

ਪੰਜਾਬ ਸਰਕਾਰ (ਭਾਰਤ)
GOVERNMENT OF PUNJAB (INDIA)

ਪੰਜਾਬ
ਅੰਕੜਾ ਹੈਂਡ ਬੁੱਕ
STATISTICAL
HAND BOOK PUNJAB

5455 1996

310

PAN-S

ਆਰਥਿਕ ਸਲਾਹਕਾਰ, ਪੰਜਾਬ ਸਰਕਾਰ, ਚੰਡੀਗੜ੍ਹ ।
ECONOMIC ADVISER TO GOVERNMENT PUNJAB, CHANDIGARH.

ਪੰਜਾਬ ਸਰਕਾਰ (ਭਾਰਤ)

GOVERNMENT OF PUNJAB (INDIA)

ਪੰਜਾਬ ਅੰਕੜਾ ਹੈਂਡ ਬੁੱਕ

**STATISTICAL HAND BOOK
PUNJAB**

1996

ਪ੍ਰਕਾਸ਼ਨ ਨੰ: 798

Publication No. 798



NIEPA DC



D10700

ਆਰਥਿਕ ਸਲਾਹਕਾਰ, ਪੰਜਾਬ ਸਰਕਾਰ ।

Economic Adviser to Government Punjab.

- 5455

310

PAN -

LIBRARY & DOCUMENTATION CENTRE

National Institute of Educational
Planning and Administration.

17-B, Sri Aurobindo Marg,

New Delhi-110016

DOC, No.....

D-10700

Date.....

08-06-2000.

ਕੁਮਿਕਾ

ਪੰਜਾਬ ਦੀ ਅੰਕੜਾ ਹੈਂਡ ਬੁਕ 1996 ਇਸ ਸੰਗਠਨ ਦੀ ਇੱਕ ਮੁੱਖ ਪ੍ਰਕਾਸ਼ਨ ਪੰਜਾਬ ਦਾ ਅੰਕੜਾ ਸਾਰ, 1996 ਲਈ ਇੱਕ ਸਪਲੀਮੈਂਟ ਹੈ। ਇਹ ਲੜੀ ਵਿੱਚ 27 ਵੀਂ ਹੈ ਅਤੇ ਇਸ ਨੂੰ ਪੰਜਾਬੀ ਅਤੇ ਅੰਗਰੇਜ਼ੀ ਦੋ ਭਾਸ਼ਾਵਾਂ ਵਿੱਚ ਛਪਵਾਇਆ ਜਾਂਦਾ ਹੈ। ਇਸ ਹੈਂਡ ਬੁੱਕ ਵਿੱਚ ਰਾਜ ਦੇ ਅੰਕੜਾਤਮਕ ਢਾਂਚੇ ਨੂੰ ਸੰਖੇਪ ਵਿੱਚ ਦਿੱਤਾ ਗਿਆ ਹੈ ਅਤੇ ਇਸ ਪ੍ਰਕਾਸ਼ਨ ਵਿੱਚ ਕੇਵਲ ਮੁੱਖ ਅੰਕੜੇ ਹੀ ਦਿੱਤੇ ਗਏ ਹਨ। ਆਰਥਿਕਤਾ ਦੇ ਮੁੱਖ ਤੱਥਾਂ ਨੂੰ ਦ੍ਰਿਸ਼ਟੀਗਤ ਰੂਪ ਵਿੱਚ ਦਰਸਾਉਣ ਲਈ ਚਾਰਟ ਦੀ ਸ਼ਾਮਲ ਕੀਤੇ ਗਏ ਹਨ। ਇਹ ਪ੍ਰਕਾਸ਼ਨ, ਪ੍ਰਸ਼ਾਸਕਾਂ, ਯੋਜਨਾਕਾਰਾਂ, ਖੋਜੀਆਂ ਅਤੇ ਉਨ੍ਹਾਂ ਸਾਰਿਆਂ ਲਈ ਲਾਭਕਾਰੀ ਸਿੱਧ ਹੋਵੇਗੀ ਜੋ ਰਾਜ ਦੇ ਸਮਾਜਿਕ-ਆਰਥਿਕ ਵਿਕਾਸ ਵਿੱਚ ਦਿਲਚਸਪੀ ਲੈਂਦੇ ਹਨ।

ਇਸ ਬੁੱਕਲੇਟ ਨੂੰ ਸ਼੍ਰੀਮਤੀ ਆਰ. ਕੇ. ਸਾਹਿਬ, ਮੀਤ ਡਾਇਰੈਕਟਰ ਦੀ ਦੇਖ ਰੇਖ ਅਤੇ ਅਗਵਾਈ ਅਧੀਨ ਤਿਆਰ ਕਰਨ ਲਈ ਇਸ ਦਫਤਰ ਦੀ ਸੰਗ੍ਰਹਿ ਸਾਖਾ ਵਲੋਂ ਕੀਤਾ ਲਾਭਦਾਇਕ ਕੰਮ ਪ੍ਰਸ਼ੰਸਾ ਯੋਗ ਹੈ।

ਕਰਨ. ਏ. ਸਿੰਘ

ਆਰਥਿਕ ਸਲਾਹਕਾਰ, ਪੰਜਾਬ ਸਰਕਾਰ।

ਚੰਡੀਗੜ੍ਹ,

ਮਿਤੀ 3 ਫਰਵਰੀ, 1998

PREFACE

The Statistical Hand Book of Punjab 1996 is a supplement to this Organisation's main publication 'Statistical Abstract of Punjab 1996. It is the 27th in the series and is brought out in two languages, Punjabi and English. This hand book presents a Statistical profile of the state in brief and data presented in this publication are only selective. Charts have been added to give a visual presentation of important facts of the economy. The publication will prove useful to administrators, planners, scholars and all those who are interested in the socio-economic development of the State.

Acknowledgement is made of the useful work done by the compilation section of this Organisation in preparing this booklet under the supervision and guidance of Smt. R. K. Sahib, Joint Director.

Karan A. Singh

Economic Adviser to Govt. Punjab.

Chandigarh,

Dated 3rd February, 1998

ਇਸ ਪੁਸਤਕ ਵਿੱਚ ਵਰਤੇ ਗਏ ਯੂਨਿਟ
Units used in this publication

| | | | |
|---|--------------------------|----|--------------------------------|
| ਲੱਖ | Lac | .. | 1,00,000 |
| ਕੁਇੰਟਲ | Quintal | .. | 100 ਕਿਲੋ Kgs. |
| ਮੀ. ਟਨ | M. Ton | .. | 1,000 ਕਿਲੋ Kgs. |
| ਕਿਲੋਗ੍ਰਾਮ | Kilogram | .. | 1,000 ਗਰਾਮ Grams |
| ਕਿਲੋਮੀਟਰ | Kilometre | .. | 1,000 ਮੀਟਰ Metres |
| ਮੀਟਰ | Metre | .. | 100 ਸੈਂਟੀਮੀਟਰ Centi- metres |
| ਕਪਾਹ (ਰੁੱ) ਦੀ ਗੱਠ | Bale of cotton (cleaned) | .. | 170 ਕਿਲੋਗਰਾਮ Kgs. |
| ਇਸ ਪੁਸਤਕ ਵਿੱਚ ਵਰਤੀਆਂ ਗਈਆਂ ਐਬਰੀਵੇਸ਼ਨਾਂ Abbreviations used in this publication | | | |
| .. ਨਹੀਂ ਮਿਲਦੇ | Not available | | |
| ਨਾ ਮਾਤਰ | Negligible or nil | | |
| ਕਿਲੋਵਾਟ ਅਵਰਜ | Kilowatt hours | | |

ਸੂਚੀ
CONTENTS

| ਸਾਰਣੀ ਨੰ: Table No. | ਵੇਰਵਾ Particulars | ਪੰਨਾ ਨੰ.: Page No. |
|------------------------|---|-----------------------|
| | ਪੰਜਾਬ ਤੇ ਇੱਕ ਝਾਤ Punjab at a Glance | 4 |
| | ਪੰਜਾਬ ਦੇ ਚੁਣੇ ਗਏ ਲੋਕ ਸਭਾ ਦੇ ਮੈਂਬਰਾਂ ਦੇ ਨਾਂ 1996 Punjab Lok Sabha Members elected in 1996 | 6 |
| | 1. ਰਕਬਾ ਅਤੇ ਆਬਾਦੀ 1. Area and Population | |
| 1.1. | ਜਿਲ੍ਹੇਵਾਰ ਆਬਾਦੀ, ਰਕਬਾ, ਘਣਤਾ ਤੇ ਆਬਾਦੀ ਦੀ ਸਾਖਰਤਾ ਦਰ District-wise Population, Area, Density and Literacy Rate of Population. | 8 |
| 1.2. | ਕੁੱਲ ਆਬਾਦੀ, ਪੇਂਡੂ ਅਤੇ ਸ਼ਹਿਰੀ ਆਬਾਦੀ ਦੀ ਕੁੱਲ ਆਬਾਦੀ ਨਾਲ ਪ੍ਰਤੀਸ਼ਤਤਾ Total Population, Percentage of Rural and Urban population to total population | 112 |
| 1.3. | ਵੱਖ-ਵੱਖ ਆਬਾਦੀ ਰੇਂਜਾਂ ਅਨੁਸਾਰ ਸ਼ੇਣੀ ਬੱਧ ਕੀਤੇ ਪਿੰਡ 1991 | 116 |

| ਸਾਰਣੀ ਨੰ: Table No. | ਵੇਰਵਾ Particulars | ਪੰਨਾ ਨੰ: Page No. |
|------------------------|---|----------------------|
| | Villages Classified by various population Ranges 1991. | |
| 1.4. | ਪੰਜਾਬ ਵਿੱਚ ਜ਼ਿਲ੍ਹੇਵਾਰ ਕਾਮਿਆਂ ਦੀ ਗਿਣਤੀ 1991 Number of workers in Punjab by Districts 1991. | .. 17 |
| 1.5. | ਪੰਜਾਬ ਵਿੱਚ ਨੌ ਉਦਯੋਗਿਕ ਵਰਗਾਂ ਵਿੱਚ ਸ਼੍ਰੇਣੀ ਬੱਧ ਕੀਤੇ ਕਾਮਗਰਾਂ ਦੀ ਗਿਣਤੀ Classification of workers in to nine industrial categories in Punjab. | .. 19 |
| 1.6. | ਪੰਜਾਬ ਵਿੱਚ ਜ਼ਿਲ੍ਹੇਵਾਰ ਘਣਤਾ ਅਤੇ ਲਿੰਗ ਅਨੁਸਾਰ ਆਬਾਦੀ । Density of Population and Sex ratio in Punjab by Districts. | .. 20 |
| 1.7. | ਜ਼ਿਲ੍ਹੇਵਾਰ ਮੋਨ ਕਾਮਿਆਂ ਦੀ ਵੰਡ-1991 Distribution of Main workers by Districts 1991. | .. 24 |

| ਸਾਰਣੀ ਨੰ: Table No. | ਵੇਰਵਾ Particulars | ਪੰਨਾ ਨੰ: Page No. |
|------------------------|--|----------------------|
| 1.8. | ਵੱਖ-ਵੱਖ ਆਬਾਦੀ ਰੇਂਜਾਂ ਅਨੁਸਾਰ ਕਸਬਿਆਂ ਦੀ ਵੰਡ Urban Population by size and Class of Towns. | .. 30 |
| 1.9. | ਪੰਜਾਬ ਦੀ ਮੱਧ ਕਾਲੀ ਅਨੁਮਾਨਤ ਆਬਾਦੀ Mid-year projected population of Punjab. | .. 38 |
| 1.10. | ਜ਼ਿਲ੍ਹੇਵਾਰ ਆਬਾਦੀ ਵਿੱਚ ਵਾਧਾ District-wise growth of Population. | .. 44 |
| 1.11. | ਪੰਜਾਬ ਵਿੱਚ ਜ਼ਿਲ੍ਹੇਵਾਰ ਅਨੁਸੂਚਿਤ ਜਾਤੀਆਂ ਦੀ ਆਬਾਦੀ । Scheduled Castes Population in Punjab by Districts. | .. 46 |
| 1.12. | ਅਨੁਸੂਚਿਤ ਜਾਤੀਆਂ ਦੇ ਜ਼ਿਲ੍ਹੇਵਾਰ ਪੜ੍ਹੇ ਲਿਖੇ ਅਤੇ ਉਨ੍ਹਾਂ ਦੀ ਅਨੁਸੂਚਿਤ ਜਾਤੀਆਂ ਨਾਲ ਪ੍ਰਤੀਸ਼ਤਤਾ । Literate Scheduled Castes and their Percentage to Scheduled Casts Populat- ion by Districts. | .. 48 |
| 1.13. | ਪੰਜਾਬ ਵਿੱਚ ਜ਼ਿਲ੍ਹੇਵਾਰ ਸਾਖਰਤਾ ਦਰ Literacy rate in Punjab by districts. | .. 52 |

| ਸਾਰਣੀ ਨੰ: Table No. | ਵੇਰਵਾ Particulars | ਪੰਨਾ ਨੰ: Page No. |
|------------------------|--|----------------------|
| 1.14. | ਪੰਜਾਬ ਵਿੱਚ ਜਿਲ੍ਹੇਵਾਰ ਆਬਾਦ ਪਿੰਡ ਅਤੇ ਕਸਬੇ Number of Inhabited Villages and Towns in Punjab by Districts. | .. 54 |
| 1.15. | ਪੰਜਾਬ ਵਿੱਚ ਜਿਲ੍ਹੇਵਾਰ ਰਿਹਾਇਸ਼ੀ ਮਕਾਨ ਪ੍ਰਤੀ ਘਰ ਵਿੱਚ ਵਸਦੇ ਲੋਕ ਅਤੇ ਹਾਊਸ ਹੋਲਡ-1991 District-wise Residential Houses, Persons per occupied House and House-holds in Punjab, 1991. | .. 56 |
| 1.16. | ਰਾਜਵਾਰ ਆਬਾਦੀ ਦੀ ਘਣਤਾ, ਪੇਂਡੂ ਆਬਾਦੀ ਦੀ ਪ੍ਰਤੀਸ਼ਤਤਾ ਅਤੇ ਸਾਖਰਤਾ ਦਰ-1991 Density of Population, Percentage of Rural Population and Literacy Rate by States 1991. | .. 58 |
| 1.17. | ਆਬਾਦੀ ਦੀ ਮੁੱਖ ਧਰਮਾਂ ਅਨੁਸਾਰ ਵੰਡ-1991 Classification of Population by Major Religious Communities 1991. | .. 62 |
| 1.18. | ਭਾਰਤ ਅਤੇ ਪੰਜਾਬ ਦੀ ਭਾਸ਼ਾ ਦੇ ਆਧਾਰ ਤੇ ਆਬਾਦੀ ਵੰਡ 1981 । Classification of Population in India and Punjab by Language, 1981. | .. 64 |

| ਸਾਰਣੀ ਨੰ: Table No. | ਵੇਰਵਾ Particulars | ਪੰਨਾ ਨੰ: Page No. |
|------------------------|----------------------|----------------------|
|------------------------|----------------------|----------------------|

2. ਰਾਜ ਆਮਦਨ

II. STATE INCOME

- | | | |
|------|---|-------|
| 2.1. | ਪੰਜਾਬ ਵਿੱਚ ਫੈਕਟਰਕਾਸਟ ਅਨੁਸਾਰ ਰਾਜ ਅਤੇ ਜੀਅ ਪ੍ਰਤੀ ਘਰੇਲੂ ਉਤਪਾਦਨ ਅਤੇ ਉਨ੍ਹਾਂ ਦੇ ਸੂਚਕ ਅੰਕਾਂ ਦੀ ਗਤੀ । Movement of total and per capita State Domestic Product at Factor Cost and their indices in Punjab. | .. 66 |
| 2.2. | ਪੰਜਾਬ ਵਿੱਚ ਸੈਕਟਰਵਾਰ ਫੈਕਟਰ ਕਾਸਟ ਅਨੁਸਾਰ ਨਿਰੋਲ ਰਾਜ ਘਰੇਲੂ ਉਤਪਾਦਨ ਪ੍ਰਚਲਤ ਕੀਮਤਾਂ ਤੇ । Net State Domestic Product and its percentage distribution at Factor Cost by Sectors in Punjab at current prices. | .. 70 |
| 2.3. | ਪੰਜਾਬ ਵਿੱਚ ਸੈਕਟਰਵਾਰ ਫੈਕਟਰ ਕਾਸਟ ਅਨੁਸਾਰ ਨਿਰੋਲ ਰਾਜ ਘਰੇਲੂ ਉਤਪਾਦਨ ਸਥਿਰ (1980-81) ਕੀਮਤਾਂ ਤੇ । Net State Domestic Product and its percentage distribution at Factor Cost by Sectors in Punjab at Constant (1980-81) Prices. | .. 78 |

| ਸਾਰਣੀ ਨੰ: Table No. | ਵੇਰਵਾ Particulars | ਪੰਨਾ ਨੰ: Page No. |
|------------------------|---|----------------------|
| 2.4. | ਰਾਜ ਅਤੇ ਕੇਂਦਰੀ ਆਮਦਨ ਦੇ ਕੁੱਲ ਅਨੁਮਾਨਾਂ ਵਿੱਚ ਸਾਲਾਨਾ ਔਸਤਨ ਚੱਕਰਵਿਧੀ ਵਾਧੇ ਦੀ ਦਰ । Average Annual Compound Growth Rate of Gross State/National Income. | .. 86 |
| 2.5. | ਭਾਰਤ ਸੰਘ ਦੇ ਚੋਣਵੇਂ ਰਾਜਾਂ ਦੀ ਜੀਅ ਪ੍ਰਤੀ ਆਮਦਨ ਪ੍ਰਚਲਤ ਕੀਮਤਾਂ ਤੇ । Per Capita income in selected States in India (At current prices) | .. 88 |
| 2.6. | ਭਾਰਤ ਸੰਘ ਦੇ ਚੋਣਵੇਂ ਰਾਜਾਂ ਦੀ ਜੀਅ ਪ੍ਰਤੀ ਆਮਦਨ ਸਥਿਰ ਕੀਮਤਾਂ ਤੇ । Per Capita Income in selected States in India (At constant prices). | .. 94 |
| 2.7. | ਸਥਿਰ ਕੀਮਤਾਂ ਤੇ ਕੁੱਲ ਰਾਜ ਘਰੇਲੂ ਉਤਪਾਦਨ ਦੀ ਔਸਤਨ ਸਾਲਾਨਾ ਚੱਕਰਵਿਧੀ ਵਾਧੇ ਦੀ ਦਰ । Average Annual Compound Growth rate of Gross State Domestic Product at constant (1980-81) prices. | .. 98 |
| 3. ਜਲਵਾਯੂ | | |
| III. Climate | | |
| 3.1. | ਪੰਜਾਬ ਵਿੱਚ ਜ਼ਿਲ੍ਹਾਵਾਰ ਔਸਤਨ ਵਰਖਾ Average Annual Rainfall by Districts in Punjab. | .. 104 |

| ਸਾਰਣੀ ਨੰ: Table No. | ਵੇਰਵਾ Particulars | ਪੰਨਾ ਨੰ: Page No. |
|------------------------|--|----------------------|
| | 4. ਖੇਤੀਬਾੜੀ IV. Agriculture | |
| 4.1 | ਪੰਜਾਬ ਵਿੱਚ ਰਕਬੇ ਦੀ ਸ਼੍ਰੇਣੀ-ਵੰਡ Classification of Area in Punjab. | .. 106 |
| 4.2 | ਪੰਜਾਬ ਵਿੱਚ ਮੁੱਖ ਫਸਲਾਂ ਦੀ ਪੈਦਾਵਾਰ Production of Principal Crops in Punjab. | .. 110 |
| 4.3 | ਭਾਰਤ ਵਿੱਚ ਰਾਜ/ਯੂ.ਟੀ. ਵਾਰ ਮੁੱਖ ਫਸਲਾਂ ਦਾ ਪ੍ਰਤੀ ਹੈਕਟੇਅਰ ਝਾੜ 1993-94 Yield of Important Crops in India by States/U.Ts. 1993-94. | .. 122 |
| 4.4 | ਪੰਜਾਬ ਵਿੱਚ ਮੁੱਖ ਫਸਲਾਂ ਦਾ ਪ੍ਰਤੀ ਹੈਕਟੇਅਰ ਝਾੜ Per Hectare yield of important Crops in Punjab. | .. 128 |
| 4.5 | ਕੁੱਲ ਜ਼ਰਾਇਤੀ ਉਪਜ ਵਿੱਚ ਰਾਜਾਂ/ਕੇਂਦਰੀ ਪ੍ਰਦੇਸ਼ਾਂ ਦਾ ਪ੍ਰਤੀਸ਼ਤ ਹਿੱਸਾ 1993-94 Percentage share of States/U.Ts. in total Agriculture Production. 1993-94. | .. 130 |

| ਸਾਰਣੀ ਨੰ: Table No. | ਵੇਰਵਾ Particulars | ਪੰਨਾ ਨੰ: Page No. |
|------------------------|--|----------------------|
| 1.6 | ਪੰਜਾਬ ਵਿੱਚ ਵੱਧ ਝਾੜ ਦੇਣ ਵਾਲੀਆਂ ਮੁੱਖ ਅਨਾਜ, ਫਸਲਾਂ ਅਧੀਨ ਰਕਬਾ Area under High Yielding Varieties of Major Food Crops in Punjab. | .. 136 |
| 4.7 | ਪੰਜਾਬ ਵਿੱਚ ਵੱਧ ਝਾੜ ਦੇਣ ਵਾਲੀਆਂ ਫਸਲਾਂ ਅਧੀਨ ਰਕਬਾ, ਫਸਲ ਅਧੀਨ ਕੁੱਲ ਰਕਬੇ ਦਾ ਪ੍ਰਤੀਸ਼ਤ Percentage of Area under H.Y.V.'s to Total Area under the Crop in Punjab. | .. 138 |
| 4.8 | ਪੰਜਾਬ ਵਿੱਚ ਉਪਰੋਕਤ ਜੋਤਾਂ ਦੀ ਗਿਣਤੀ 1990-91 Number of Operational Holding in Punjab for 1990-91. | .. 140 |
| 4.9 | ਭਾਰਤ ਵਿੱਚ ਰਾਜਵਾਰ ਉਪਰੋਕਤ ਜੋਤਾਂ ਦੀ ਗਿਣਤੀ ਅਤੇ ਰਕਬਾ 1985-86 State-wise Number and Area of Operational Holdings in India 1985-86. | .. 142 |

| ਸਾਰਣੀ ਨੰ: Table No. | ਵੇਰਵਾ Particulars | ਪੰਨਾ ਨੰ: Page No. |
|--------------------------|--|----------------------|
| 4.10 | ਨਿਰੋਲ ਬੀਜਿਆ ਰਕਬਾ ਅਤੇ ਵਾਹੀ ਯੋਗ ਰਕਬਾ ਪਿੰਡ ਦੇ ਰਿਕਾਰਡ ਅਨੁਸਾਰ ਰਕਬੇ ਦਾ ਪ੍ਰਤੀਸ਼ਤ Net Area sown and cultivable area as percentage to total Re-ported area. | 146 |
| 4.11 | ਪੰਜਾਬ ਵਿੱਚ ਪ੍ਰਤੀ ਖੇਤੀਬਾੜੀ ਕਾਮੇ ਪਿਛੇ ਨਿਰੋਲ ਬੀਜਿਆ ਰਕਬਾ, ਕੁੱਲ ਬੀਜਿਆ ਰਕਬਾ ਅਤੇ ਵਾਹੀ ਯੋਗ ਰਕਬਾ Net Area Sown, Gross Area Sown and Cultivable Area Per Agricultural worker in Punjab. | 148 |
| 4.12 | ਪੰਜਾਬ ਵਿੱਚ ਰਸਾਇਣਕ ਖਾਦਾਂ ਦੀ ਖਪਤ Consumption of Chemical Fertilizers in Punjab. | 150 |
| 4.13 | ਪੰਜਾਬ ਵਿੱਚ ਜ਼ਰਾਇਤੀ ਸੂਚਕ ਅੰਕ Agricultural Index Numbers (All Commodities) in Punjab. | 154 |
| 5. ਮਾਰਕੀਟਿੰਗ ਅਤੇ ਸਟੋਰੇਜ | | |
| V. Marketing and Storage | | |
| 5.1 | ਵਸੂਲੀ ਕੀਮਤਾਂ (ਫਸਲਵਾਰ) Procurement Prices (Crop-wise). | 156 |

| ਸਾਰਣੀ ਨੰ: Table No. | ਵੇਰਵਾ Particulars | ਪੰਨਾ ਨੰ: Page No. |
|-----------------------------|--|----------------------|
| 5.2 | ਕੇਂਦਰੀ ਭੰਡਾਰ ਵਿੱਚ ਕਣਕ ਅਤੇ ਚਾਵਲ ਦਾ ਯੋਗਦਾਨ . . Contribution of wheat and Rice to Central Pool. | 158 |
| 6. ਸਿੰਚਾਈ VI. Irrigation | | |
| 6.1 | ਪੰਜਾਬ ਵਿੱਚ ਸਾਧਨਾਂ ਅਨੁਸਾਰ ਸਿੰਚਾਈ ਅਧੀਨ . . ਨਿਰੋਲ ਰਕਬਾ Net Area Irrigated in Punjab by Source. | 160 |
| 6.2 | ਪੰਜਾਬ ਵਿੱਚ ਫਸਲਵਾਰ ਸਿੰਚਾਈ ਅਧੀਨ ਰਕਬਾ Crop-wise Irrigated Area in Punjab. | 162 |
| 6.3 | ਪੰਜਾਬ ਵਿੱਚ ਸਿੱਜੇ ਕੁੱਲ ਰਕਬੇ ਦੀ ਕੀਜੇ ਕੁੱਲ ਰਕਬੇ . . ਨਾਲ ਪ੍ਰਤੀਸ਼ਤਤਾ Gross irrigated Area as percentage to total Cropped Area in Punjab. | 164 |
| 6.4 | ਪੰਜਾਬ ਵਿੱਚ ਟਿਊਬਵੈਲਾਂ ਦੀ ਗਿਣਤੀ Number of Tubewells in Punjab. | 166 |

| ਸਾਰਣੀ ਨੰ: Table No. | ਵੇਰਵਾ Particulars | ਪੰਨਾ ਨੰ: Page No. |
|------------------------|---|----------------------|
| 7. ਊਰਜਾ VII. Energy | | |
| 7.1 | ਸਾਲ 1995-96 ਵਿੱਚ ਪੰਜਾਬ ਵਿੱਚ ਖਪਤਕਾਰਾਂ ਦੀ ਗਿਣਤੀ Number of Electricity Consumers in Punjab 1995-96. | 167 |
| 7.2 | ਪੰਜਾਬ ਵਿੱਚ ਬਿਜਲੀ ਦੀ ਖਪਤ Consumption of Electric Power in Punjab | 168 |
| 7.3 | ਬਿਜਲੀ ਦੀ ਪ੍ਰਤੀ ਜੀਅ ਖਪਤ ਅਤੇ ਉਤਪਾਦਿਤ ਸ਼ਕਤੀ Generation of Power and Per Capita consumption Electricity. | 172 |
| 7.4 | ਬਿਜਲੀਕਰਨ ਹੇਠੋਂ ਟਿਊਬਵੇਲਾਂ ਦੀ ਗਿਣਤੀ (ਬਿਜਲੀ ਨਾਲ ਚੱਲਣ ਵਾਲੇ) No. of Tubewells Energised (Electric operated) | 173 |
| 7.5 | ਪੰਜਾਬ ਵਿੱਚ ਜਿਲ੍ਹੇਵਾਰ ਗੈਸ ਕਨੈਕਸ਼ਨਾਂ ਦੀ ਗਿਣਤੀ District-wise Number of Gas connections in Punjab. | 175 |

| ਸਾਰਣੀ ਨੰ: | ਵੇਰਵਾ | ਪੰਨਾ ਨੰ: |
|-----------|--|----------|
| Table No. | Particulars | Page No. |
| 7.6 | ਪੰਜਾਬ ਵਿੱਚ ਜਿਲ੍ਹੇਵਾਰ ਗੋਬਰ ਗੈਸ ਪਲਾਂਟਾਂ ਦੀ ਗਿਣਤੀ .. District-wise Number of Gobar Gas Plants in Punjab. | 179 |
| 7.7 | ਮਾਰਚ, 1995 ਵਿੱਚ ਭਾਰਤ ਵਿੱਚ ਰਾਜਵਾਰ ਦਿਹਾਤੀ .. ਬਿਜਲੀਕਰਨ ਦੀ ਪ੍ਰਗਤੀ Progress of Rural Electrification in India by States, March, 1995. | 181 |
| 7.8 | ਸਾਲ 1995 ਵਿੱਚ ਭਾਰਤ ਵਿੱਚ ਰਾਜਵਾਰ .. ਸੰਘਰਾਜਾਂ ਵਿੱਚ ਬਿਜਲੀ ਦੀ ਸਭਾਨਾ ਪ੍ਰਤੀ ਜੀਐ ਖਪਤ ਅਤੇ ਖਪਤਕਾਰਾਂ ਦੀ ਗਿਣਤੀ Annual per Capita Consumption of Elec- tricity and No. of Consumers in India by States/UT.s. 1995. | 185 |
| 7.9 | ਸਾਲ 1994-95 ਵਿੱਚ ਭਾਰਤ ਵਿੱਚ ਰਾਜਵਾਰ ਬਿਜਲੀ .. ਦੀ ਸਭਾਨਾ ਪ੍ਰਤੀ ਜੀਐ ਖਪਤ Annual Per Capita Consumption of Elec- tricity in India (State-wise) 1994-95. | 190 |

| ਸਾਰਣੀ ਨੰ: Table No. | ਵੇਰਵਾ Particulars | ਪੰਨਾ ਨੰ: Page No. |
|-------------------------------|---|-------------------------|
| 7.10 | ਪੰਜਾਬ ਵਿੱਚ ਪ੍ਰੋਜੈਕਟਾਂ ਰਾਹੀਂ ਸਥਾਪਤ ਸਮੱਰਥਾ Installed Capacity by Projects. | .. 208 |
| 7.11 | ਪੰਜਾਬ ਵਿੱਚ ਪੈਟਰੋਲ ਵਸਤੂਆਂ ਦੀ ਖਪਤ Consumption of Petroleum Products. | .. 214 |
| 8. ਪਸ਼ੂ ਪਾਲਣ | | |
| VIII. Animal Husbandry | | |
| 8.1 | ਪੰਜਾਬ ਵਿੱਚ ਪਸ਼ੂ ਚਕਿਤਸਾਵਾਂ ਦੀ ਗਿਣਤੀ Number of Veterinary Institutions in Punjab. | .. 216 |
| 8.2 | ਪੰਜਾਬ ਵਿੱਚ ਦੁੱਧ ਦਾ ਉਤਪਾਦਨ ਅਤੇ ਪ੍ਰਤੀ ਜੀਅ ਮਿਲਦਾ ਦੁੱਧ Production and per capita availability of Milk in Punjab. | .. 218 |
| 8.3 | ਪਸ਼ੂ ਚਕਿਤਸਾਵਾਂ ਦੇ ਸਬੰਧ ਵਿੱਚ ਭੌਤਿਕ ਪ੍ਰਾਪਤੀਆਂ Physical Achievements regarding Veterinary Institutions. | .. 220 |

| ਸਾਰਣੀ ਨੰ: Table No. | ਵੇਰਵਾ Particulars | ਪੰਨਾ ਨੰ: Page No. |
|---------------------------|----------------------|-------------------------|
|---------------------------|----------------------|-------------------------|

| | | |
|-----|---|-----|
| 8.4 | ਭਾਰਤ ਦੇ ਵੱਖ ਵੱਖ ਰਾਜਾਂ ਵਿੱਚ ਪਸ਼ੂ, ਪੰਨ ਅਤੇ ਮੁਰ- ਗੀਆਂ 1987 Number of Livestock and Poultry in States of India 1987. | 222 |
|-----|---|-----|

9. ਗਰਾਮ ਵਿਕਾਸ

IX. Rural Development

| | | |
|-----|---|-----|
| 9.1 | ਬਲਾਕਾਂ ਦੀ ਗਿਣਤੀ, ਕਵਰ ਕੀਤੇ ਪਿੰਡ, ਜਿੰਨੀ ਆਬਾਦੀ ਨੂੰ ਸੇਵਾ ਪ੍ਰਾਪਤ ਹੋਈ ਅਤੇ ਪੰਜਾਬ ਵਿਚ ਦਿਹਾਤੀ ਵਿਕਾਸ ਏਜੰਸੀਆਂ ਦੀਆਂ ਗਤੀ ਵਿਧੀਆਂ Number of blocks, villages covered, popula- tion served and activities of R.D.A. in Punjab. | 228 |
|-----|---|-----|

10. ਸਹਿਕਾਰਤਾ

X. Co-operation

| | | |
|------|---|-----|
| 10.1 | ਪੰਜਾਬ ਵਿੱਚ ਸਹਿਕਾਰੀ ਸੰਭਾਵਾਂ ਦੀ ਗਿਣਤੀ ਮੈਂਬਰ ਅਤੇ ਕਾਨਜ ਪੂੰਜੀ Number, Membership and Working Capital of all Co-operative Societies in Punjab. | 236 |
|------|---|-----|

| ਸਾਰਣੀ ਨੰ: Table No. | ਵੇਰਵਾ Particulars | ਪੰਨਾ ਨੰ: Page No. |
|---------------------------|--|-------------------------|
| | 11. ਕੀਮਤਾਂ XI. Prices | |
| 11.1 | ਪੰਜਾਬ ਵਿਚ ਕਿਰਤ ਸ਼੍ਰੇਣੀ ਲਈ ਉਪਭੋਗਤਾ ਭਾਅ ਸੂਚਕ ਅੰਕ Consumer Price Index Numbers for the Working class in Punjab. | 240 |
| 11.2 | ਪੰਜਾਬ ਵਿਚ ਕਿਰਤ ਸ਼੍ਰੇਣੀ ਲਈ ਉਪਭੋਗਤਾ ਭਾਅ ਸੂਚਕ ਅੰਕ (ਨਵੀਂ ਲੜੀ) Consumer Price Index Numbers for the working Class in Punjab (New Series) | 246 |
| 11.3 | ਉਦਯੋਗਿਕ ਕਾਮਿਆਂ ਦੇ ਸਰਵਭਾਰਤ ਔਸਤਨ ਉਪ- ਭੋਗਤਾ ਭਾਅ ਸੂਚਕ ਅੰਕ All India Average Consumers Price Index Numbers for Industrial workers. | 252 |
| | 12. ਉਦਯੋਗ XII. Industries | |
| 12.1 | ਪੰਜਾਬ ਵਿਚ ਚਾਲੂ ਰਜਿਸਟਰਡ ਫੇਕਟਰੀਆਂ ਦੀਆਂ ਮਹਤਵਪੂਰਨ ਮੱਦਾਂ ਉਤੇ ਚੋਣਵੀਂ ਸੂਚਨਾ | 254 |

| ਸਾਰਣੀ ਨੰ: Table No. | ਵੇਰਵਾ Particulars | ਪੰਨਾ ਨੰ: Page No. |
|---|--|-------------------------|
| Selected information relating to Registered working Factories in Punjab. | | |
| 12.22 | ਪੰਜਾਬ ਵਿਚ ਰਜਿਸਟਰਡ ਫੈਕਟਰੀਆਂ ਦੀ ਗਿਣਤੀ Number of Registered Factories in Punjab | 258 |
| 12.33 | ਉਦਯੋਗਿਕ ਸ਼੍ਰੇਣੀ ਵੰਡ ਅਨੁਸਾਰ ਉਦਯੋਗਿਕ ਉਤਪਾਦਨ ਦੇ ਸੂਚਕ ਅੰਕ Index of Industrial Production according to Industrial Classification. | 260 |
| 12.44 | ਰਜਿਸਟਰਡ ਸੂਚਾ ਚਲ ਰਹੀਆਂ ਫੈਕਟਰੀਆਂ ਵਿਚ ਪ੍ਰਤੀ ਲੱਖ ਆਬਾਦੀ ਪਿੱਛੇ ਕਾਮੇ Average Daily Employment in Registered working Factories per lakh of population. | 274 |
| 12.55 | ਮੁੱਖ ਕਾਮੇ, ਉਦਯੋਗ ਕਾਮੇ ਅਤੇ ਉਦਯੋਗਿਕ ਕਾਮਿਆਂ ਦੀ ਕੁਲ ਕਾਮਿਆਂ ਨਾਲ ਪ੍ਰਤੀਸ਼ਤਤਾ Number of Main Workers, Industrial worker to total workers and Percentage of Industrial workers to total workers. | 276 |

| ਸਾਰਣੀ ਨੰ: Table No. | ਵੇਰਵਾ Particulars | ਪੰਨਾ ਨੰ: Page No. |
|---|--|-------------------------|
| 12.6 | 1992-93 ਲਈ ਚਲੂ ਰਜਿਸਟਰੇਡ ਫੈਕਟਰੀਆਂ ਦੀਆਂ ਮਹੱਤਵਪੂਰਨ ਮੱਦਾਂ ਉੱਤੇ ਭਾਰਤ ਦੀ ਰਾਜਵਾਰ ਚੋਣਵੀਂ ਸੂਚਨਾ Selected information relating to Registered working Factories in India by States, 1992-93. | 278 |
| 12.7 | ਪੰਜਾਬ ਵਿੱਚ ਕੰਮ ਕਰ ਰਹੇ ਭਾਘੂ ਉਦਯੋਗਾਂ ਦੀ ਚੋਣਵੀਂ ਸੂਚਨਾ Selected Information relating to working Small Scale Industries in Punjab. | 286 |
| 12.8 | ਪੰਜਾਬ ਵਿੱਚ ਦਰਮਿਆਨੇ ਤੇ ਵੱਡੇ ਉਦਯੋਗਾਂ ਸਬੰਧੀ ਸੂਚਨਾ Selected Information relating to working Large/Medium Industries in Punjab. | 288 |
| 13. ਕਿਰਤ ਅਤੇ ਰੋਜ਼ਗਾਰ XIII. Labour and Employment | | |
| 13.1 | ਪੰਜਾਬ ਵਿੱਚ ਸਤੜਾਈ ਕਰਮਚਾਰੀਆਂ ਦੀ 31 ਮਾਰਚ, 1996 ਤੱਕ ਦੀ ਗਣਨਾ। | 290 |

| ਸਾਰਣੀ ਨੰ: Table No. | ਵੇਰਵਾ Particulars | ਪੰਨਾ ਨੰ: Page No. |
|---------------------------|--|-------------------------|
| | Government Employees as on 31st March, 1996 in Punjab. | |
| 13.2 | ਪੰਜਾਬ ਵਿਚ 31 ਮਾਰਚ, 1996 ਨੂੰ ਕਾਰਪੋਰੇਸ਼ਨਾਂ ਅਤੇ ਬੋਰਡਾਂ ਮਿਊਂਸਿਪਲ ਕਮੇਟੀਆਂ/ਇੰਮਪਰੂਵਮੈਂਟ/ਟਰਸਟ/ ਜ਼ਿਲ੍ਹਾ ਪੀਜ਼ਤ/ਮਾਰਕੀਟ ਕਮੇਟੀਆਂ/ਪੰਚਾਇਤ ਸੰਮਤੀਆਂ ਦੇ ਅੱਧ ਸਰਕਾਰੀ ਕਰਮਚਾਰੀਆਂ ਦੀ ਗਿਣਤੀ । | 294 |
| | Number of Semi Govt. Employees working in Corporations and Board/Municipal Committees/Improvement trusts/Zila Parish- ads/Market Committees/Panchayat Samities as on 31st March, 1996 in Punjab. | |
| 13.3 | ਸਰਕਾਰੀ ਕਰਮਚਾਰੀਆਂ ਦੀ ਕੁੱਲ ਆਬਾਦੀ ਨਾਲ ਪ੍ਰਤੀ- ਸ਼ਤਤਾ | 298 |
| | Government Employees and their percentage to total population | |
| 13.4 | ਜ਼ਿਲ੍ਹਾਵਾਰ ਪੰਜਾਬ ਸਰਕਾਰ ਦੇ ਕਰਮਚਾਰੀ | 302 |
| | District-wise Punjab Government Employees | |

| ਸਾਰਣੀ: ਨੰ: Table: No. | ਵੇਰਵਾ: Particulars | ਪੰਨਾ ਨੰ: Page No. |
|-----------------------------|--|-------------------------|
| 13.5 | ਪੰਜਾਬ ਵਿਚ ਰੋਜ਼ਗਾਰ ਦਫਤਰਾਂ ਦੁਆਰਾ ਰਜਿਸਟਰੇਸ਼ਨ ਅਤੇ ਨਿਯੁਕਤੀਆਂ Registrations and Placings by Employment Exchanges in Punjab | 3016 |
| 13.6 | ਜ਼ਿਲ੍ਹਾਵਾਰ ਅਤੇ ਪੰਦੇਵਾਰ ਜਰਾਇਤੀ ਅਤੇ ਕਸ਼ਰੀਗਰ ਮਜ਼ਦੂਰਾਂ (ਆਦਮੀ) ਨੂੰ ਦਿੱਤੀਆਂ ਗਈਆਂ ਉਜਰਤਾਂ District-wise and operation-wise wages paid to Agricultural and Skilled Labourers (Men) | 3018 |
| 13.7 | ਉਦਯੋਗਿਕ ਝਗੜਿਆਂ ਦੀ ਗਿਣਤੀ ਅਤੇ ਉਨ੍ਹਾਂ ਵਿਚ ਸ਼ਾਮਲ ਕਾਮੇ Number of Industrial disputes and workers involved. | 3112 |
| 13.8 | ਰੋਜ਼ਗਾਰ ਦਫਤਰਾਂ ਦੀ ਪ੍ਰਦੇਸ਼ਿਕ, ਦਿਹਾਤੀ, ਸ਼ਹਿਰੀ ਅਤੇ ਉਪ ਦਫਤਰਾਂ ਵਾਰ ਗਿਣਤੀ । Number of Employment Exchanges according to Regional, Rural, Urban and Sub- Offices. | 3114 |

| ਸਾਰਣੀ ਨੰ: Table No. | ਵੇਰਵਾ Particulars | ਪੰਨਾ ਨੰ: Page No. |
|--|---|-------------------------|
| 13.9 | ਯੋਗਤਾ ਅਨੁਸਾਰ ਬੇਰੋਜ਼ਗਾਰ ਦੀ ਗਿਣਤੀ Number of Un-employed according to Qualifications. | .. 316 |
| 13.10 | ਪੰਜਾਬ ਵਿੱਚ ਬੇਰੋਜ਼ਗਾਰੀ ਭੱਤੇ ਦੀ ਵੰਡ । Disbursement of un-employment allowance in Punjab. | .. 320 |
| 14. ਮੈਡੀਕਲ ਅਤੇ ਸਿਹਤ xiv. Medical and Health | | |
| 1.4.1 | ਪ੍ਰਤੀ ਸਾਲ ਪ੍ਰਤੀ ਹਜ਼ਾਰ ਪਿੱਛੇ ਜਨਮਦਾਰ, ਮੌਤਦਰ ਅਤੇ... ਸ਼ਿਸ਼ੂਆਂ ਦੀ ਮੌਤ ਦਰ Birth rate, Death rate and Infant Mortality rate per thousand per annum. | 324 |
| 1.4.2 | ਪੰਜਾਬ ਵਿੱਚ ਮੈਡੀਕਲ ਸੰਸਥਾਵਾਂ ਦੀ ਗਿਣਤੀ Number of Medical Institutions in Punjab. | .. 326 |
| 1.4.3 | ਪੰਜਾਬ ਦੇ ਮੈਡੀਕਲ ਸੰਸਥਾਵਾਂ ਵਿੱਚ ਉਪਚਾਰਿਤ ਰੋਗੀ Patients treated in Medical Institutions in Punjab. | .. 328 |

| ਸਾਰਣੀ ਨੰ. Table No. | ਵੇਰਵਾ Particulars | ਪੰਨਾ ਨੰ.: Page No. |
|---------------------------|---|--------------------------|
| 14.4 | ਬਰਾਡ ਕੈਟਾਗਰੀਵਾਈਜ਼ ਦੇਖੇ ਗਏ ਆਉਟ ਮਰੀਜ਼, ਦਾਖਲ ਮਰੀਜ਼ ਅਤੇ ਦਾਖਲ ਹੋਏ ਮਰੀਜ਼ਾਂ ਵਿਚ ਹੋਈਆਂ ਮੌਤਾਂ 1995 ਦੌਰਾਨ Broad Category-wise Out-Patients, In-Patients treated and number of deaths occurred among in patients during 1995. | 3310 |
| 14.5 | ਡਾਕਟਰ, ਮਿਡ ਵਾਈਫ਼, ਬੇਡ ਅਤੇ ਨਰਸਾਂ ਦੀ ਗਿਣਤੀ। Number of Doctors, Midwives, Beds and Nurses. | 3312 |
| 14.6 | ਪ੍ਰਤੀ ਮੈਡੀਕਲ ਸੰਸਥਾ, ਬੇਡ ਅਤੇ ਡਾਕਟਰ ਪਿੱਛੇ ਆਬਾਦੀ Population served per Medical Institution, Bed and Doctor. | 3314 |
| 14.7 | ਪੰਜਾਬ ਵਿਚ ਬਾਂਡਪਨ ਦੇ ਉਪਰੇਸ਼ਨ ਅਤੇ ਆਈ. ਯੂ. ਡੀ. ਲਗਾਉਣ ਬਾਰੇ Sterilization operation and I. U. D. Insertion in Punjab. | 3316 |
| 14.8 | ਪੰਜਾਬ ਵਿਚ ਪੀਣ ਦੇ ਪਾਣੀ ਦੀ ਸਕੀਮ ਅਧੀਨ ਆਏ ਪਿੰਡ Villages covered under Drinking Water Supply Schemes in Punjab. | 3318 |

| ਸਾਰਣੀ ਨੰ: Table No. | ਵੇਰਵਾ Particulars | ਪੰਨਾ ਨੰ: Page Page |
|---------------------------|---|--------------------------|
| 14.9 | ਪੰਜਾਬ ਵਿਚ ਡਾਕਟਰੀ ਤੌਰ ਤੇ ਗਿਰਾਏ ਗਏ ਅਤੇ ਗਰਭ ਧਾਰਨ ਤੋਂ ਬਾਅਦ ਗਿਰਾਏ ਗਏ ਗਰਭਾਂ ਦੀ ਗਿਣਤੀ Number of Medical termination of preg- nancies and number since inception Schemes in Punjab. | .. 340 |
| | 15. ਸਿੱਖਿਆ xv. Education | |
| 115.1 | ਪੰਜਾਬ ਵਿਚ ਮਾਨਤਾ ਪਾਪਤ ਸੰਸਥਾਵਾਂ ਦੀ ਗਿਣਤੀ Recognised institutions in Punjab | .. 342 |
| 115.2 | ਪੰਜਾਬ ਦੀਆਂ ਸੰਸਥਾਵਾਂ ਵਿਚ ਅਧਿਆਪਕਾਂ ਦੀ ਗਿਣਤੀ । No. of Teachers in Institutions of Punjab. | .. 350 |
| 115.3 | ਪੰਜਾਬ ਦੀਆਂ ਸੰਸਥਾਵਾਂ ਵਿਚ ਵਿਦਿਆਰਥੀਆਂ ਦੀ ਗਿਣਤੀ No. of Students in Institutions of Punjab. | .. 358 |
| 115.4 | ਪੰਜਾਬ ਦੀਆਂ ਸੰਸਥਾਵਾਂ ਵਿਚ ਅਧਿਆਪਕ ਅਤੇ ਵਿਦਿ- ਆਰਥੀਆਂ ਦਾ ਅਨੁਪਾਤ Teacher pupil Ratio in Institutions of Punjab. | ... 370 |

| ਸਾਰਣੀ ਨੰ: Table No. | ਵੇਰਵਾ Particulars | ਪੰਨਾ ਨੰ: Page No. |
|----------------------------------|---|-------------------------|
| 15.5 | ਵੱਖ ਵੱਖ ਰਾਜਾਂ ਵਿਚ ਮਾਨਤਾ ਪ੍ਰਾਪਤ ਸੰਸਥਾਵਾਂ ਦੀ ਗਿਣਤੀ Recognised Institutions by Type in various States. | 378 |
| 15.6 | ਭਾਰਤ ਵਿਚ ਰਾਜ ਵਾਰ ਸੰਸਥਾਵਾਂ ਵਿਚ (ਪੱਥਰ ਅਨੁਸਾਰ) ਹਾਜ਼ਰ ਵਿਦਿਆਰਥੀਆਂ ਦੀ ਗਿਣਤੀ Scholars on Roll (Stagewise) institutions in India by States. | 384 |
| 15.7 | ਭਾਰਤ ਵਿਚ ਰਾਜ ਵਾਰ ਮਾਨਤਾ ਪ੍ਰਾਪਤ ਸੰਸਥਾਵਾਂ ਵਿਚ (ਕਿਸਮ ਅਨੁਸਾਰ) ਅਧਿਆਪਕਾਂ ਦੀ ਗਿਣਤੀ Number of Teachers by type in Institutions in India by States. | 390 |
| 16. ਟਰਾਂਸਪੋਰਟ ਅਤੇ ਸੰਚਾਰ | | |
| xvi. Transport and Communication | | |
| 16.1 | 31 ਮਾਰਚ ਨੂੰ ਪੰਜਾਬ ਵਿਚ ਜ਼ਿਲ੍ਹਾ ਵਾਰ ਸੜਕਾਂ ਉੱਤੇ ਚਲਦੀਆਂ ਮੋਟਰ ਗੱਡੀਆਂ ਦੀ ਗਿਣਤੀ Number of Motor Vehicles on the road in Punjab by districts as on 31st March. | 396 |

| ਸਾਰਣੀ ਨੰ: | ਵੇਰਵਾ | ਪੰਨਾ ਨੰ: |
|-----------|---|----------|
| Table No. | Particulars | Page No. |
| 16.2 | 1995-96 ਵਿਚ ਪੰਜਾਬ ਰੋਡਵੇਜ਼ ਅਤੇ ਪੈਪਸੂ ਰੋਡ ਟਰਾਂਸ-ਪੋਰਟ ਕਾਰਪੋਰੇਸ਼ਨ (ਵਪਾਰਕ ਵਿਭਾਗ) ਦੀ ਪ੍ਰਗਤੀ Progress of Punjab Roadways and Pepsu Road Transport Corporation (Commercial Wing) during 1995-96. | 400 |
| 16.3 | ਪੰਜਾਬ ਵਿਚ ਲੋਕ ਨਿਰਮਾਣ ਵਿਭਾਗ (ਇਮਾਰਤਾਂ ਤੇ ਸੜਕਾਂ) ਦੀ ਦੇਖਭਾਲ ਅਧੀਨ ਸੜਕਾਂ ਦੀ ਲੰਬਾਈ Road Length maintained by P.W.D. (B&R) in Punjab. | 404 |
| 116.4 | ਪੰਜਾਬ ਵਿਚ ਰਕਬਾ ਅਤੇ ਆਬਾਦੀ ਅਨੁਸਾਰ ਸੜਕਾਂ ਦੀ ਲੰਬਾਈ Road Length according to area and population in Punjab. | 406 |
| 116.5 | 1995-96 ਦੌਰਾਨ ਪੰਜਾਬ ਵਿਚ ਜ਼ਿਲ੍ਹੇਵਾਰ ਸੜਕਾਂ ਨਾਲ ਜੋੜੇ ਪਿੰਡ Villages linked with Roads in Punjab by Districts 1995-96. | 408 |

| ਸਾਰਣੀ ਨੰ: Table No. | ਵੇਰਵਾ Particulars | ਪੰਨਾ ਨੰ: Page No. |
|---------------------------|--|-------------------------|
| | 17. ਬੈਂਕਿੰਗ xvii Banking | |
| 17.1 | ਪੰਜਾਬ ਵਿੱਚ ਅਨੁਸੂਚਿਤ ਵਪਾਰਕ ਬੈਂਕਾਂ ਦੀ ਗਿਣਤੀ ਅਤੇ ਦਿੱਤੇ ਕਰਜ਼ੇ Number of Scheduled Commercial Banks and Advances in Punjab. | 410 |
| 17.2 | ਪੰਜਾਬ ਵਿਚ ਪ੍ਰਤੀ ਅਨੁਸੂਚਿਤ ਵਪਾਰਕ ਬੈਂਕ ਪਿੱਛੇ ਕਵਰ ਕੀਤਾ ਰਕਬਾ ਅਤੇ ਅਬਾਦੀ । Area and Population served per Scheduled Commercial Bank in Punjab. | 412 |
| 17.3 | ਪੰਜਾਬ ਵਿੱਚ ਅਨੁਸੂਚਿਤ ਵਪਾਰਕ ਬੈਂਕਾਂ ਦੀਆਂ ਜਮਾਂ ਅਤੇ ਅਦਾਇਗੀਆਂ Deposits and Advances of scheduled commercial Banks in Punjab. | 414 |
| 17.4 | ਪੰਜਾਬ ਵਿਚ ਅਨੁਸੂਚਿਤ ਵਪਾਰਕ ਬੈਂਕਾਂ ਦੀਆਂ ਜਮਾਂ ਅਤੇ ਅਦਾਇਗੀਆਂ ਦੀ ਰਾਜਵਾਰ ਦਸੰਬਰ, 1993 ਦੇ ਅਖੀਰਲੇ ਸ਼ੁੱਕਰਵਾਰ ਅਨੁਸਾਰ ਵੰਡ State-wise distribution of Deposits and Advances of Scheduled Commercial Banks as on last Friday of December, 1993. | 416 |

| ਸਾਰਣੀ ਨੰ: Table No. | ਵੇਰਵਾ Particulars | ਪੰਨਾ ਨੰ: Page No. |
|---------------------------------------|--|-------------------------|
| 18. ਲੋਕ ਵਿੱਤ xxviii Public Finance | | |
| 18.1 | ਪੰਜਾਬ ਵਿਚ ਪ੍ਰਤੀ ਵਿਅਕਤੀ ਕੁਲ ਟੈਕਸ ਆਮਦਨ Per Capita total Tax Revenue in Punjab. | 422 |
| 18.2 | ਰਾਜਵਾਰ ਪ੍ਰਤੀ ਵਿਅਕਤੀ ਕੁਲ ਟੈਕਸ ਆਮਦਨ State-wise per capita Total Tax revenue. | 424 |
| 18.3 | ਪੰਜਾਬ ਵਿੱਚ ਸਿੱਧੇ ਅਤੇ ਅਸਿੱਧੇ ਟੈਕਸ ਵਿਚ ਵਾਧਾ Growth of Direct and Indirect Tax Revenue in Punjab. | 428 |
| 18.4 | ਪੰਜਾਬ ਰਾਜ ਦੀ ਬੱਜਟ ਦੀ ਸਥਿਤੀ Budgetary Position of Punjab State. | 430 |
| 18.5 | ਪੰਜਾਬ ਸਰਕਾਰ ਦੀ ਕੁਲ ਆਮਦਨ Revenue of Punjab Government. | 432 |
| 18.6 | ਪੰਜਾਬ ਵਿਚ ਪ੍ਰਤੀ ਵਿਅਕਤੀ ਡਿਵੈਲਪਮੈਂਟ ਅਤੇ ਨਾਨ- ਡਿਵੈਲਪਮੈਂਟ ਖਰਚ Per capita Development and Non-Develop- ment Expenditure in Punjab. | 448 |

| ਸਾਰਣੀ ਨੰ: Table No. | ਵੇਰਵਾ Particulars | ਪੰਨਾ ਨੰ: Page No. |
|---------------------------|--|-------------------------|
| | 19. ਪੰਜ ਸਾਲਾ ਯੋਜਨਾਵਾਂ xix. Five Year Plan | |
| 19.1 | ਸੱਤਵੀਂ ਪੰਜ ਸਾਲਾ ਯੋਜਨਾ 1985-90 ਦਾ ਖਰਚ ਦਰਸਾਉਂਦੀ ਹੈ Outlay and Expenditure of Seventh Five-Year Plan 1985-90. | 450 |
| 19.2 | ਅੱਠਵੀਂ ਪੰਜ ਸਾਲਾ ਯੋਜਨਾ 1992-97 ਦੀ ਪ੍ਰਵਾਨਤ ਠਾਗਤ ਅਤੇ ਸੰਭਾਵਕ ਖਰਚ ਯੋਜਨਾਵਾਂ 1994-95, 1995-96 ਅਤੇ 1996-97 ਦੀ ਸੌਧੀ ਠਾਗਤ ਅਤੇ ਖਰਚਾ ਦਰਸਾਉਂਦੀ ਹੈ Outlay and likely Expenditure of Eight Five Year Plan (1992-97) and the Revised of outlay and expenditure of Annuals Plans 1994-95, 1995-96 and 1996-97. | 452 |
| 19.3 | ਨੌਵੀਂ ਪੰਜ ਸਾਲਾ ਯੋਜਨਾ 1997-2002 ਅਤੇ ਸਾਲਾਨਾ ਯੋਜਨਾ 1997-98 ਦੀ ਪ੍ਰਵਾਨਤ ਠਾਗਤ Outlay of Ninth Plan 1997-2002 and the Annual Plan 1997-98. | 456 |
| | 20. ਸਥਾਨਕ ਸੰਸਥਾਵਾਂ xx. Local Bodies | |
| 20.1 | ਨਗਰਪਾਲਿਕਾਵਾਂ/ਕਾਰਪੋਰੇਸ਼ਨਾਂ ਦੀ ਆਮਦਨ ਅਤੇ ਖਰਚਾ Receipts and Expenditure of Municipal Committees/Corporations. | 458 |

| ਸਾਰਣੀ ਨੰ: Table No. | ਵੇਰਵਾ Particulars | ਪੰਨਾ ਨੰ: Page No. |
|---------------------------|---|-------------------------|
| | 21. ਚੋਣਾਂ ਦੇ ਅੰਕੜੇ xxi. Electoral Statistics | |
| 21.1 | ਜ਼ਿਲ੍ਹਾਵਾਰ ਲੋਕ ਸਭਾ ਦੀਆਂ ਚੋਣਾਂ ਸਮੇਂ ਕੁਲ ਚੋਣਕਾਰ, ਪਈਆਂ ਵੋਟਾਂ ਅਤੇ ਉਚਿਤ ਵੋਟਾਂ ਦੀ ਗਿਣਤੀ District-wise number of Electors Votes polled and Valid Votes in Lok Sabha Elections. | 460 |
| 21.2 | ਜ਼ਿਲ੍ਹਾਵਾਰ ਵਿਧਾਨ ਸਭਾ ਦੀਆਂ ਚੋਣਾਂ ਸਮੇਂ ਕੁਲ ਚੋਣਕਾਰ, ਪਈਆਂ ਵੋਟਾਂ ਅਤੇ ਉਚਿਤ ਵੋਟਾਂ ਦੀ ਗਿਣਤੀ District-wise Number of Electors Votes polled and Valid Votes in Vidhan Sabha election. | 462 |
| | 22. ਪੁਲਿਸ, ਜੁਰਮ ਅਤੇ ਸੁਧਾਰ ਘਰ xxii. Police Crimes And Sadharghar | |
| 22.1 | ਥਾਣਿਆਂ ਅਤੇ ਪੁਲਿਸ ਚੌਕੀਆਂ ਦੀ ਗਿਣਤੀ Number of Police Stations and Police Posts in Punjab. | 464 |
| | 23. ਆਰਥਿਕ ਵਿਕਾਸ ਦੇ ਸੂਚਕ xxiii. Indicators of Economic Development | 466 |
| | 24. ਪੰਜਾਬ ਦੂਜੇ ਰਾਜਾਂ ਤੋਂ ਅੱਗੇ xxiv. Punjab Leads Others States | 488 |

ਪੰਜਾਬ ਤੇ ਇੱਕ ਝਾਤ
Punjab at a Glance

ਪੰਜਾਬ ਤੇ ਇਕ ਝਾਤ
PUNJAB AT A GLANCE

| ਮੌਦ Items | ਯਨਿਟ Unit | ਸਾਲ Year | ਵੇਰਵਾ Parti- culars |
|--------------|---------------|---|---------------------------|
| 1 | 2 | 3 | 4 |
| ਰਕਬਾ | ਵਰਗ ਕਿ.ਮੀ. | Sq. 1991 Kms. ਮਰਦਮ- ਸ਼ੁਮਾਰੀ Census | 50,362 |
| ਡਵੀਜ਼ਨ | Divisions | ਨੰ: No. | 4 |
| ਜ਼ਿਲ੍ਹੇ | Districts | ਨੰ: No. | 17 |
| ਸਬ-ਡਵੀਜ਼ਨ | Sub-Divisions | ਨੰ: No. | 70 |
| ਤਹਿਸੀਲਾਂ | Tehsils | ਨੰ: No. | 70 |
| ਸਬ-ਤਹਿਸੀਲਾਂ | Sub-Tehsils | ਨੰ: No. | 56 |

| | | | | |
|--|--|----------------------------|---------|------------|
| ਵਿਕਾਸ ਖੰਡ | Blocks | ਨੰ: No. | | 138 |
| ਆਬਾਦ ਪਿੰਡ | Inhabited Villages | ਨੰ: No. | 1991 | 12,428 |
| ਕਸਬੇ | Towns | ਨੰ: No. | 1991 | 110 |
| ਸ਼ਹਿਰ | Cities | ਨੰ: No. | 1991 | 10* |
| ਕੁੱਲ ਆਬਾਦੀ | Total population | ਲੱਖ Lacs | 1991 | 202.82 |
| ਪੇਂਡੂ ਆਬਾਦੀ | Rural population | ਲੱਖ Lacs | 1991 | 142.89 |
| ਆਬਾਦੀ ਦੀ ਘਣਤਾ (ਪ੍ਰਤੀਸ਼ਤ ਵਰਗ ਕਿ.ਮੀ ਪਿਛੇ ਬੰਦੇ) | Density of popula- tion (persons per sq. K.M.) | ਨੰ: No. | 1991 | 403 |
| ਪ੍ਰਤੀ ਹਜ਼ਾਰ ਪਿਛੇ ਔਰਤਾਂ | Females per thousand | ਨੰ: No. | 1991 | 882 |
| ਪੜ੍ਹੇ ਲਿਖਿਆ ਦੀ ਪ੍ਰਤੀਸ਼ਤਤਾ | Percentage of Literate persons | ਪ੍ਰਤੀ- Per- ਸ਼ਤ centage | 1991 | 58.51 @ |
| ਕੰਮ ਕਰਨ ਵਾਲੇ | Working force | ਨੰ: No. | 1991 | 62,61,989 |
| ਪ੍ਰਚਲਤ ਕੀਮਤਾਂ ਤੇ ਪ੍ਰਤੀ ਵਿਅਕਤੀ ਆਮਦਨ | Per capita income at current prices | ਰੁਪਏ Rs. | 1995-96 | 15,504 |

ਪੰਜਾਬ ਤੇ ਇਕ ਝਾਤ
PUNJAB AT A GLANCE

| ਸਦ Items | | ਯੂਨਿਟ Unit | ਸਾਲ Year | ਵੇਰਵਾ Parti- culars |
|-----------------------------------|------------------------------|---------------|-------------|---------------------------|
| 1 | | 2 | 3 | 4 |
| ਪੰਚਾਇਤਾਂ | Panchayats | ਨੰ: No. | 1995 | 11,764 |
| ਪੰਚਾਇਤ ਸਮੇਤੀਆਂ | Panchayet Samities | ਨੰ: No. | 1995 | 135 |
| ਜ਼ਿਲ੍ਹਾ ਪੀਸ਼ਦ | Zila Parishads | ਨੰ: No. | 1995-96 | 15 |
| ਮਿਉਂਸਪਲ ਕਮੇਟੀਜ਼ | Municipal Commi- ttees. | ਨੰ: No. | 1995-96 | 129 |
| ਪੰਜਾਬ ਵਿਚ ਵਿਧਾਨ ਸਭਾ ਦੀਆਂ ਸੀਟਾਂ | Punjab Vidhan Sabha Seats | ਨੰ: No. | 1997 | 117 |
| ਪੰਜਾਬ ਵਿਚ ਲੋਕ ਸਭਾ ਦੀਆਂ ਸੀਟਾਂ | Punjab Lok Sabha Seats | ਨੰ: No. | 1997 | 13 |

*ਇੱਕ ਲੱਖ ਤੋਂ ਵੱਧ ਆਬਾਦੀ ਵਾਲੇ ਸ਼ਹਿਰ ।

* Cities having population more than one lacs.

@ਮਾਰਜਨਲ ਕਾਮੇ ਸ਼ਾਮਲ ਹਨ ।

@Includes Marginal Workers.

ਨੋਟ :—1991 ਦੀ ਮਰਦਮਸ਼ੁਮਾਰੀ ਵਿੱਚ 21 ਨੋਟੀਫਾਈਡ ਏਰੀਆ ਕਮੇਟੀਆਂ ਨੂੰ ਡੀ ਕਲਾਸੀ-
ਫਾਈਡ ਕਰ ਦਿੱਤਾ ਗਿਆ ਅਤੇ 7 ਨਵੇਂ ਕਸਬੇ ਹੋਂਦ ਵਿੱਚ ਆ ਗਏ । ਇਸ ਤਰ੍ਹਾਂ
ਕੁਲ 14 ਕਸਬਿਆਂ ਦਾ ਘਾਟਾ ਹੋਇਆ । ਭਾਵੇਂ 1991 ਦੀ ਮਰਦਮਸ਼ੁਮਾਰੀ ਅਨੁਸਾਰ
120 ਕਸਬੇ ਰਹਿ ਗਏ ਜੋ ਕਿ 1981 ਦੀ ਮਰਦਮਸ਼ੁਮਾਰੀ ਵਿੱਚ 134 ਸਨ ।

5

Note. —In 1991 Censuses 21 Notified Area Committees have been declassified and 7 new towns created. As such there has been a net loss of 14 towns i.e. 134 towns in 1981 and 120 towns in 1991 Censuses.

ਪੰਜਾਬ ਵਿਚ 1996 ਦੀਆਂ ਜਨਰਲ ਚੋਣਾਂ ਵਿਚ ਚੁਣੇ ਗਏ ਲੋਕ ਸਭਾ ਦੇ ਮੈਂਬਰਾਂ ਦੀ ਸੂਚੀ
LIST OF PUNJAB LOK SABHA MEMBERS ELECTED IN
GENERAL ELECTION, 1996.

| ਲੜੀ ਨੰ: Sr. No. | ਹਲਕੇ ਦਾ ਨਾਂ Name of Constituency | ਚੁਣੇ ਗਏ ਮੈਂਬਰਾਂ ਦਾ ਨਾਂ Name of elected member | ਪਾਰਟੀ ਸਬੰਧੀਕਰਨ Parti Affiliation |
|--------------------|--|---|-------------------------------------|
| 1 | 2 | 3 | 4 |
| 1. | ਗੁਰਦਾਸਪੁਰ Gurdaspur | ਸ਼੍ਰੀਮਤੀ ਸੁਖਬੰਸ ਕੌਰ Smt. Sukhbans Kaur | ਆਈ.ਐਨ.ਸੀ. I.N.C. |
| 2. | ਅੰਮ੍ਰਿਤਸਰ Amritsar | ਸ਼੍ਰੀ ਰਘੁਨੰਦਨ ਲਾਲ ਭਾਟੀਆ Sh. Raghunandan Lal Bhatia | " |
| 3. | ਤਰਨ ਤਾਰਨ Tarn Taran | ਸ਼੍ਰੀ ਮੇਜਰ ਸਿੰਘ ਉਬੋਕੇ Shri Major Singh Uboke | ਸ਼੍ਰੀਮਣੀ ਅਕਾਲੀ ਦਲ S.A.D. |
| 4. | ਜਲੰਧਰ Jalandhar | ਸ਼੍ਰੀ ਦਰਬਾਰਾ ਸਿੰਘ Sh. Darbara Singh | " |
| 5. | ਫਿਲੌਰ (ਪੱਛਮੀ ਸ਼੍ਰੇਣੀ) Phillaur (S.C.) | ਸ਼੍ਰੀ ਹਰਭਜਨ ਲਾਖਾ Shri Harbhajan Lakha | ਬੀ.ਐਸ.ਪੀ. B.S.P. |
| 6. | ਹੁਸ਼ਿਆਰਪੁਰ Hoshiarpur | ਸ਼੍ਰੀ ਕਾਂਸ਼ੀ ਰਾਮ Shri Kanshi Ram | " |

| | | | |
|-----|---|---|-------------------|
| 7. | ਰੋਪੜ (ਪੱਛੜੀ ਸ਼੍ਰੇਣੀ) Ropar (S.C.) | ਸ਼੍ਰੀਮਤੀ ਸਤਵਿੰਦਰ ਕੌਰ ਧਾਲੀਵਾਲ Smt. Satwinder Kaur Dhaliwal S.A.D. | ਸ਼੍ਰੋਮਣੀ ਅਕਾਲੀ ਦਲ |
| 8. | ਪਟਿਆਲਾ Patiala | ਸ਼੍ਰੀ ਪ੍ਰੇਮ ਸਿੰਘ ਚੰਦਮਾਜਰਾ Sh. Prem Singh Chandumajra S.A.D. | ਸ਼੍ਰੋਮਣੀ ਅਕਾਲੀ ਦਲ |
| 9. | ਲੁਧਿਆਣਾ Ludhiana | ਸ਼੍ਰੀ ਅਮਰੀਕ ਸਿੰਘ ਅਲੀਵਾਲ Sh. Amrik Singh Aliwal S.A.D. | ਸ਼੍ਰੋਮਣੀ ਅਕਾਲੀ ਦਲ |
| 10. | ਸੰਗਰੂਰ Sangrur | ਸ਼੍ਰੀ ਸੁਰਜੀਤ ਸਿੰਘ ਬਰਨਾਲਾ Sh. Surjit Singh Barnala S.A.D. | ਸ਼੍ਰੋਮਣੀ ਅਕਾਲੀ ਦਲ |
| 11. | ਬਠਿੰਡਾ (ਪੱਛੜੀ ਸ਼੍ਰੇਣੀ) Batihnda (S.C.) | ਸ਼੍ਰੀ ਹਰਿੰਦਰ ਸਿੰਘ ਖਾਲਸਾ (ਨਾਰਵੇ) Sh. Harinder Singh Khalsa S.A.D. (Narway) | ਸ਼੍ਰੋਮਣੀ ਅਕਾਲੀ ਦਲ |
| 12. | ਫਰੀਦਕੋਟ Faridkot | ਸ਼੍ਰੀ ਸੁਖਬੀਰ ਸਿੰਘ ਬਾਦਲ Sh. Sukhbir Singh Badal S.A.D. | ਸ਼੍ਰੋਮਣੀ ਅਕਾਲੀ ਦਲ |
| 13. | ਫਿਰੋਜ਼ਪੁਰ Ferozpur | ਸ਼੍ਰੀ ਮੋਹਨ ਸਿੰਘ Sh. Mohan Singh B.S.P. | ਬੀ.ਐਸ.ਪੀ. |

I.N.C.—ਇੰਡੀਅਨ ਨੈਸ਼ਨਲ ਕਾਂਗਰਸ Indian National Congress.

B.S.P.—ਬਹੁਜਨ ਸਮਾਜ ਪਾਰਟੀ Balujan Samaj Party.

S.A.D.—ਸ਼੍ਰੋਮਣੀ ਅਕਾਲੀ ਦਲ Shiromani Akali Dal

ਰਕਬਾ ਅਤੇ
AREA AND

ਸਾਰਣੀ ਨੰ: 1.1.—ਜ਼ਿਲ੍ਹਾ ਅਨੁਸਾਰ ਆਬਾਦੀ. ਰਕਬਾ ਘਣਤਾ ਅਤੇ
Table No. 1.1—District-wise Population

| ਮਰਦਮ ਸ਼ੁਮਾਰੀ ਸਾਲ/ਜ਼ਿਲ੍ਹਾ Census year/Distt. | ਆਬਾਦੀ Population |
|--|---------------------|
| 1 | 2 |
| 1961 | 1,11,35,069 |
| 1971 | 1,35,51,060 |
| 1981 | 1,67,88,915 |
| 1991 | 2,02,81,969 |
| ਜ਼ਿਲ੍ਹਾ/District 1991 | |
| ਗੁਰਦਾਸਪੁਰ | 17,57,808 |
| ਅੰਮ੍ਰਿਤਸਰ | 25,05,034 |
| ਕਪੂਰਥਲਾ | 6,46,647 |
| ਜਲੰਧਰ | 16,49,205 |
| ਨਵਾਂ ਸ਼ਹਿਰ | 5,31,253 |
| ਹੁਸ਼ਿਆਰਪੁਰ | 12,98,185 |

TOTAL POPULATION 1991 DISTRICT WISE

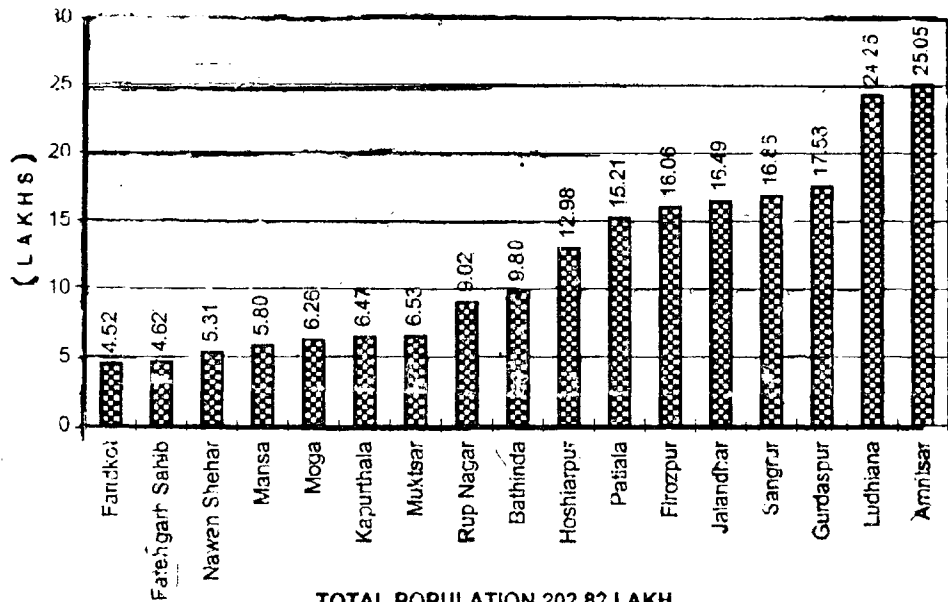

ਆਬਾਦੀ

POPULATION

ਆਬਾਦੀ ਅਨੁਸਾਰ ਪ੍ਰਤੀਸ਼ਤ ਸਾਖਰਤਾ

Area, Density and Literacy Rate of Population

| ਰਕਬਾ (ਵਰਗ ਕਿ.ਮੀ.) Area (Sq. Km.) | ਘਣਤਾ (ਵਰਗ ਕਿ.ਮੀ.) Density (Per Sq.Km.) | ਸਾਖਰਤਾ ਦਰ Literacy rate |
|-------------------------------------|---|----------------------------|
| 3 | 4 | 5 |
| 50,376 | 221 | 26.7 |
| 50,376 | 269 | 33.7 |
| 50,362 | 333 | 40.86 |
| 50,362 | 403 | 58.51 |
| 3,570 | 492 | 61.84 |
| 5,088 | 492 | 58.08 |
| 1,633 | 396 | 63.31 |
| 2,643 | 624 | 68.93 |
| 1,258 | 422 | 64.42 |
| 3,310 | 392 | 72.08 |

ਰਕਬਾ ਅਤੇ
AREA AND

ਸਾਰਣੀ ਨੰ: 1.1.—ਜ਼ਿਲ੍ਹੇ ਅਨੁਸਾਰ ਆਬਾਦੀ, ਰਕਬਾ ਘਣਤਾ ਅਤੇ
Table No. 1.1.—District-wise Population,

| ਮਰਦਮ ਸ਼ੁਮਾਰੀ ਸਾਲ/ਜ਼ਿਲ੍ਹਾ Census year/District | ਆਬਾਦੀ Population |
|--|---------------------|
| 1 | 2 |
| ਰੂਪਨਗਰ Rupnagar | 9,02,264 |
| ਲੁਧਿਆਣਾ Ludhiana | 24,26,343 |
| ਫਿਰੋਜ਼ਪੁਰ Firozpur | 16,06,092 |
| ਫਰੀਦਕੋਟ Faridkot | 4,51,406 |
| ਮੁਕਤਸਰ Muktsar | 6,53,079 |
| ਮੋਗਾ Moga | 6,26,391 |
| ਬਠਿੰਡਾ Bathinda | 9,79,566 |
| ਮਾਨਸਾ Mansa | 5,80,397 |
| ਸੰਗਰੂਰ Sangrur | 16,85,449 |
| ਪਟਿਆਲਾ Patiala | 15,21,330 |
| ਫਤਿਹਗੜ੍ਹ ਸਾਹਿਬ Fatehgarh Sahib | 4,61,520 |

ਨੋਟ :— 1991 ਦੀ ਸਾਖਰਤਾ ਦੀ ਪ੍ਰਤੀਸ਼ਤਤਾ 0-6 ਸਾਲ ਦੀ ਆਬਾਦੀ
ਕੱਢ ਕੇ ਕੱਢੀ ਗਈ ਹੈ।

Note — Literacy rate for 1991 has been worked out
after excluding age group 0-6 population.

ਆਬਾਦੀ

POPULATION

ਆਬਾਦੀ ਅਨੁਸਾਰ ਪ੍ਰਤੀਸ਼ਤ ਸਾਖਰਤਾ—(ਸਮਾਪਤ)

Area, Density and Literacy Rate of Population—(concl'd).

| ਰਕਬਾ (ਵਰਗ ਕਿ.ਮੀ.) Area (Sq. Km.) | ਘਣਤਾ (ਵਰਗ ਕਿ.ਮੀ.) Density (Per Sq.Km.) | ਸਾਖਰਤਾ ਦਰ Literacy rate |
|-------------------------------------|---|----------------------------|
| 3 | 4 | 5 |
| 2,117 | 426 | 68.15 |
| 3,762 | 645 | 67.34 |
| 5,865 | 274 | 48.03 |
| 1,472 | 307 | 49.97 |
| 2,596 | 252 | 46.18 |
| 1,672 | 375 | 52.24 |
| 3,377 | 290 | 46.48 |
| 2,174 | 267 | 37.21 |
| 5,021 | 336 | 45.99 |
| 3,527 | 419 | 57.27 |
| 1,177 | 392 | 63.25 |

: -ਡਾਇਰੈਕਟਰ, ਮਰਦਮਸ਼ੁਮਾਰੀ, ਪੰਜਾਬ ।

Source —Director, Census Operation, Punjab.

ਰਕਬਾ ਅਤੇ
AREA AND

ਸਾਰਣੀ 1.2 - ਕੁੱਲ ਆਬਾਦੀ, ਪੇਂਡੂ ਆਬਾਦੀ ਅਤੇ
Table 1.2—Total population, Percentage of Rural and

| ਮਰਦਮ ਸ਼ੁਮਾਰੀ ਸਾਲ/ਜ਼ਿਲ੍ਹਾ Census year/Distt. | ਕੁੱਲ ਆਬਾਦੀ Total Population | ਪੇਂਡੂ ਆਬਾਦੀ Rural Populatio |
|--|--------------------------------|--------------------------------|
| 1 | 2 | 3 |
| 1961 | 1,11,35,069 | 85,67,631 |
| 1971 | 1,35,51,060 | 1,03,34,888 |
| 1981 | 1,67,88,915 | 1,21,41,158 |
| 1991 | 2,02,81,969 | 1,42,88,744 |
| ਜ਼ਿਲ੍ਹਾ/District 1991 | | |
| ਗੁਰਦਾਸਪੁਰ Gurdaspur ... | 17,57,808 | 13,71,396 |
| ਅੰਮ੍ਰਿਤਸਰ Amritsar ... | 25,05,034 | 16,51,203 |
| ਕਪੂਰਥਲਾ Kapurthala ... | 6,46,647 | 4,80,042 |
| ਜਲੰਧਰ Jalandhar ... | 16,49,205 | 9,78,850 |
| ਨਵਾਂ ਸ਼ਹਿਰ Nawan Shehar | 5,31,253 | 4,72,806 |
| ਹੁਸ਼ਿਆਰਪੁਰ Hoshiarpur ... | 12,98,185 | 10,76,047 |
| ਰੂਪਨਗਰ Rupnagar ... | 9,02,264 | 6,69,947 |

ਆਬਾਦੀ
POPULATION

ਸ਼ਹਿਰੀ ਆਬਾਦੀ ਦੀ ਕੁੱਲ ਆਬਾਦੀ ਨਾਲ ਪ੍ਰਤੀਸ਼ਤਤਾ
Urban population to total population

| ਪੇਂਡੂ ਆਬਾਦੀ ਦੀ ਕੁੱਲ ਆਬਾਦੀ ਨਾਲ ਪ੍ਰਤੀਸ਼ਤਤਾ Rural population as percentage to total population | ਸ਼ਹਿਰੀ ਆਬਾਦੀ Urban population | ਸ਼ਹਿਰੀ ਆਬਾਦੀ ਦੀ ਕੁੱਲ ਆਬਾਦੀ ਨਾਲ ਪ੍ਰਤੀਸ਼ਤਤਾ Urban population as percentage to total population |
|--|----------------------------------|---|
| 4 | 5 | 6 |
| 76.9 | 25,67,306 | 23.1 |
| 76.3 | 32,16,179 | 23.7 |
| 72.3 | 46,47,757 | 27.7 |
| 70.5 | 59,93,225 | 29.5 |
| 78.0 | 3,86,412 | 22.0 |
| 65.9 | 8,53,831 | 34.1 |
| 74.2 | 1,66,605 | 25.8 |
| 59.4 | 6,70,355 | 40.6 |
| 89.0 | 58,447 | 11.0 |
| 82.9 | 2,22,138 | 17.1 |
| 74.1 | 2,32,317 | 25.8 |

ਸਾਧਨ :—ਡਾਇਰੈਕਟਰ, ਸੈਂਸਸ ਓਪਰੇਸ਼ਨਜ਼, ਪੰਜਾਬ ।

Source :—Director, Census Operations, Punjab.

ਰਕਬਾ ਅਤੇ
AREA AND

ਸਾਰਣੀ 1.2—ਕੁੱਲ ਆਬਾਦੀ, ਪੇਂਡੂ ਆਬਾਦੀ ਅਤੇ
Table 1.2—Total population, Percentage of rural and

| ਸ਼ਮਲ ਸਮੇਰੀ ਸ਼ਾਲ/ਜਿਲ੍ਹਾ Census year/Distt. | ਕੁੱਲ ਆਬਾਦੀ Total Population | ਪੇਂਡੂ ਆਬਾਦੀ Rural Population |
|--|--------------------------------|---------------------------------|
| 1 | 2 | 3 |
| ਲੁਧਿਆਣਾ Ludhiana | 24,26,343 | 11,83,562 |
| ਫਿਰੋਜ਼ਪੁਰ Ferozpur | 16,06,092 | 12,21,692 |
| ਫਰੀਦਕੋਟ Faridkot | 4,51,406 | 3,01,501 |
| ਮੁਕਤਸਰ Muktsar | 6,53,079 | 4,99,962 |
| ਮੋਗਾ Moga | 6,26,391 | 4,89,574 |
| ਬਠਿੰਡਾ Bhatinda | 9,79,566 | 7,13,776 |
| ਮਾਨਸਾ Mansa | 5,80,397 | 4,95,054 |
| ਸੰਗਰੂਰ Sangur | 16,85,449 | 12,67,455 |
| ਪਟਿਆਲਾ Patiala | 15,21,330 | 10,55,230 |
| ਫਤਿਹਗੜ੍ਹ ਸਾਹਿਬ Fatehgarh Sahib | 4,61,520 | 3,60,647 |

ਆਬਾਦੀ

POPULATION

ਸ਼ਹਿਰੀ ਆਬਾਦੀ ਦੀ ਕੁੱਲ ਆਬਾਦੀ ਨਾਲ ਪ੍ਰਤੀਸ਼ਤਤਾ

Urban population to total population

| ਪੇਂਡੂ ਆਬਾਦੀ ਦੀ ਕੁੱਲ ਆਬਾਦੀ ਨਾਲ ਪ੍ਰਤੀਸ਼ਤਤਾ Rural population as Percentage to total population | ਸ਼ਹਿਰੀ ਆਬਾਦੀ Urban Population | ਸ਼ਹਿਰੀ ਆਬਾਦੀ ਦੀ ਕੁੱਲ ਆਬਾਦੀ ਨਾਲ ਪ੍ਰਤੀਸ਼ਤਤਾ Urban population as Percentage to total population. |
|---|--|---|
| 4 | 5 | 6 |
| 48.8 | 12,42,781 | 51.2 |
| 76.1 | 3,84,400 | 23.9 |
| 66.8 | 1,49,905 | 33.2 |
| 76.6 | 1,53,117 | 23.4 |
| 78.2 | 1,36,817 | 21.8 |
| 72.9 | 2,65,790 | 27.1 |
| 85.3 | 85,343 | 14.7 |
| 75.2 | 4,17,994 | 24.8 |
| 69.4 | 4,66,100 | 30.6 |
| 78.1 | 1,00,873 | 21.9 |

ਸਾਧਨ :— ਡਾਇਰੈਕਟਰ, ਸੈਂਸਸ ਉਪਰੇਸ਼ਨਜ਼, ਪੰਜਾਬ ।

Source :—Director, Census Operations, Punjab.

ਰਕਬਾ ਅਤੇ ਆਬਾਦੀ

Area and Population

ਸਾਰਣੀ 1.3 -- ਵੱਖ-ਵੱਖ ਆਬਾਦੀ ਰੇਂਜਾਂ ਅਨੁਸਾਰ ਸ਼੍ਰੇਣੀਬੱਧ ਕੀਤੇ
ਪਿੰਡ 1991

Table 1.3 -- Villages classified by various population ranges, 1991

| ਆਬਾਦੀ ਦੀ ਰੇਂਜ Population Range | ਪਿੰਡਾਂ ਦੀ ਗਿਣਤੀ No. of villages | ਪਿੰਡਾਂ ਨਾਲ ਪ੍ਰਤੀਸ਼ਤਤਾ Percentage to villages | ਆਬਾਦੀ Popula- tion | ਕੁੱਲ ਆਬਾਦੀ ਨਾਲ ਪ੍ਰਤੀਸ਼ਤਤਾ Percentage to total population |
|---|--|---|--------------------------|--|
| 1 | 2 | 3 | 4 | 5 |
| 200 ਤੋਂ ਘੱਟ Less than 200 | 1,308 | 10.52 | 1,26,509 | 0.89 |
| 200-499 | 2,531 | 20.37 | 8,93,509 | 6.25 |
| 500-999 | 3,611 | 29.06 | 26,41,966 | 18.49 |
| 1000-1999 | 3,130 | 25.19 | 43,89,955 | 30.72 |
| 2000-4999 | 1,626 | 13.08 | 47,17,533 | 33.02 |
| 5000-9999 | 208 | 1.67 | 13,49,659 | 9.45 |
| 10,000 ਤੇ ਉੱਤੇ 10,000 and above | 14 | 0.11 | 1,69,593 | 1.18 |
| ਕੁੱਲ ਜੋੜ | 12,428 | 100.00 | 1,42,88,744 | 100.00 |

ਸਾਧਨ :— ਡਾਇਰੈਕਟਰ, ਸੈਂਸਸ ਉਪਰੇਸ਼ਨਜ਼, ਪੰਜਾਬ ।

Source—Director, Census Operations, Punjab.

ਰਕਬਾ ਅਤੇ ਆਬਾਦੀ
Area and Population

ਸਾਰਣੀ 1.4—ਜ਼ਿਲ੍ਹੇ ਵਾਰ ਪੰਜਾਬ ਵਿਚ ਵਰਕਰਾਂ ਦੀ ਗਿਣਤੀ 1991
Table No. 1.4—No. of workers in Punjab by Districts,
1991

| ਜ਼ਿਲ੍ਹਾ District | ਮੇਨ ਵਰਕਰ Main workers | ਮਾਰਜੀਨਲ ਵਰਕਰ Marginal workers | ਜੋੜ Total |
|-------------------------------|--------------------------|-------------------------------------|--------------|
| 1 | 2 | 3 | 4 |
| ਗੁਰਦਾਸਪੁਰ Gurdaspur | 4,90,194 | 3,586 | 4,93,780 |
| ਅੰਮ੍ਰਿਤਸਰ Amritsar | 7,68,179 | 188 | 7,68,367 |
| ਕਪੂਰਥਲਾ Kapurthala | 1,94,439 | 7,445 | 2,01,884 |
| ਜਲੰਧਰ Jalandhar | 4,86,433 | 10,534 | 4,96,967 |
| ਨਵਾਂ ਸ਼ਹਿਰ Nawan shehar | 1,53,134 | 5,282 | 1,58,416 |
| ਹੁਸ਼ਿਆਰਪੁਰ Hoshiarpur | 3,58,994 | 11,858 | 3,70,852 |
| ਰੂਪਨਗਰ Rupnagar | 2,65,343 | 5,954 | 2,71,297 |

ਰਕਬਾ ਅਤੇ ਆਬਾਦੀ
Area and Population

ਸਾਰਣੀ 1.4—ਜ਼ਿਲ੍ਹੇ ਵਾਰ ਪੰਜਾਬ ਵਿਚ ਵਰਕਰਾਂ ਦੀ ਗਿਣਤੀ 1991
Table No. 1.4—No of workers in Punjab by Districts, 1991

| ਜ਼ਿਲ੍ਹਾ | ਮੇਨ ਵਰਕਰ | ਮਾਰਜੀਨਲ ਵਰਕਰ | ਜੋੜ | |
|-------------------|-------------------|---------------------|----------|-----------|
| District | Main workers | Marginal workers | Total | |
| 1 | 2 | 3 | 4 | |
| ਲੁਧਿਆਣਾ | Ludhiana | 7,58,224 | 143 | 7,58,367 |
| ਫਿਰੋਜ਼ਪੁਰ | Firozpur | 4,86,694 | 29,067 | 5,15,761 |
| ਫਰੀਦਕੋਟ | Faridkot | 1,40,659 | 7,303 | 1,47,972 |
| ਮੁਕਤਸਰ | Muktsar | 2,06,987 | 12,075 | 2,19,062 |
| ਮੋਗਾ | Moga | 1,92,268 | 5,116 | 1,97,384 |
| ਬਠਿੰਡਾ | Bathinda | 3,01,023 | 20,059 | 3,21,082 |
| ਮਾਨਸਾ | Mansa | 1,84,963 | 13,790 | 1,98,753 |
| ਸੰਗਰੂਰ | Sangrur | 5,21,306 | 22,502 | 5,43,808 |
| ਪਟਿਆਲਾ | Patiala | 4,51,900 | 7,094 | 4,58,994 |
| ਫਤਿਹਗੜ੍ਹ ਸਾਹਿਬ | Fategarh Sahib | 1,37,164 | 1,619 | 1,38,783 |
| ਜੋੜ | Total | 60,98,374 | 1,63,615 | 62,61,989 |

ਸਾਧਨ — ਡਾਇਰੈਕਟਰ, ਸੈਂਸਜ਼ ਉਪਰੇਸ਼ਨਜ਼, ਪੰਜਾਬ ।

Source :—Director, Consus operations, Punjab.

ਰਕਬਾ ਅਤੇ ਆਬਾਦੀ
Area and Population

ਸਾਰਣੀ 1.5—ਪੰਜਾਬ ਵਿਚ ਨੌ ਉਦਯੋਗਿਕ ਵਰਗਾਂ ਵਿਚ ਸ਼੍ਰੇਣੀਬੱਧ
ਕੀਤੇ ਕਾਮਗਰ

Table 1.5—Classification of workers into nine Industrial categories in Punjab.

| ਕਾਮਿਆਂ ਦੀ ਸ਼੍ਰੇਣੀ Category of workers | | ਕਾਮੇ Workers | | |
|--|--|-----------------------|-----------------------|-----------------------|
| | | 1971 | 1981 | 1991 |
| 1 | | 2 | 3 | 4 |
| 1. | ਕਾਸ਼ਤਕਾਰ Cultivators | 16,65,153 (42.56) | 17,67,286 (35.86) | 19,17,210 (31.44) |
| 2. | ਜ਼ਰਾਇਤੀ ਮਜ਼ਦੂਰ Agricultural Labourers | 7,86,705 (20.11) | 10,92,225 (22.17) | 14,52,828 (23.82) |
| 3. | ਘਰੇਲੂ ਉਦਯੋਗ ਵੀ(ਏ) Household Industry V(a) | 1,24,102 (3.17) | 1,27,186 (2.58) | 81,084 (1.33) |
| 4. | 3,4,5(ਬੀ) 6 ਤੋਂ 9 VI to IX ਦੂਜੇ ਮਜ਼ਦੂਰ other workers | 13,36,632 (34.16) | 19,41,062 (39.39) | 26,47,252 (43.41) |
| ਜੋੜ | Total | 39,12,592 (100.00) | 49,27,759 (100.00) | 60,98,374 (100.00) |

ਸਾਧਨ :—ਡਾਇਰੈਕਟਰ, ਸੈਂਸਿਜ਼ ਉਪਰੇਸ਼ਨ, ਪੰਜਾਬ ।

Source :—Director, Census Operations, Punjab

ਨੋਟ ::—ਬਰੈਕਟਾਂ ਵਿਚ ਦਿਤੇ ਅੰਕੜੇ ਪ੍ਰਤੀਸ਼ਤਾ ਦਰਸਾਉਂਦੇ ਹਨ ।

Note :—Figures in brackets are percentages.

ਰਕਬਾ ਅਤੇ
AREA AND

ਸਾਰਣੀ ਨੰ. 1.6—ਪੰਜਾਬ ਵਿਚ ਜਿਲ੍ਹੇਵਾਰ
Table No. 1.6—Density of population

| ਜਿਲ੍ਹਾ District | | ਘਣਤਾ Density |
|--------------------|------------------|-----------------|
| | | 1971 |
| 1 | | 2 |
| ਗੁਰਦਾਸਪੁਰ | Gurdaspur ... | 346 |
| ਅੰਮ੍ਰਿਤਸਰ | Amritsar ... | 365 |
| ਕਪੂਰਥਲਾ | Kapurthala ... | 263 |
| ਜਲੰਧਰ | Jalandhar ... | 428 |
| ਨਵਾਂ ਸ਼ਹਿਰ | Nawan Shehar ... | .. |
| ਹੁਸ਼ਿਆਰਪੁਰ | Hoshiarpur ... | 271 |
| ਰੂਪਨਗਰ | Rupnagar ... | 263 |
| ਲੁਧਿਆਣਾ | Ludhiana ... | 374 |

ਆਬਾਦੀ

POPULATION

ਘਣਤਾ ਲਿੰਗ ਅਨੁਪਾਤ

and sex Ratio in Punjab by Districts

| ਪ੍ਰਤੀਵਰਗ ਕਿਲੋਮੀਟਰ Per Sq. K. M. | | ਲਿੰਗ ਅਨੁਪਾਤ (1000 ਪੁਰਸ਼ਾਂ ਪਿਛੇ ਔਰਤਾਂ) Sex Ratio (Females per 1000 Males) | | |
|------------------------------------|------|---|------|------|
| 1981 | 1991 | 1971 | 1981 | 1991 |
| 3 | 4 | 5 | 6 | 7 |
| 425 | 492 | 890 | 907 | 903 |
| 430 | 492 | 902 | 871 | 873 |
| 334 | 396 | 889 | 898 | 896 |
| 510 | 624 | 883 | 893 | 897 |
| | 422 | | | 900 |
| 3220 | 392 | 899 | 915 | 924 |
| 344 | 426 | 854 | 861 | 870 |
| 472 | 645 | 846 | 859 | 844 |

ਰਕਬਾ ਅਤੇ
AREA AND

ਸਾਰਣੀ 1.6 —ਪੰਜਾਬ ਵਿਚ ਜਿਲ੍ਹੇਵਾਰ
Table 1.6—Density of Population

| ਜਿਲ੍ਹਾ District | | ਘਣਤਾ Density | |
|--------------------|-----------------|-----------------|-----|
| | | 1971 | |
| 1 | | | 2 |
| ਫਿਰੋਜ਼ਪੁਰ | Firozpur | ... | 176 |
| ਫਰੀਦਕੋਟ | Fariðkot | ... | 200 |
| ਮੁਕਤਸਰ | Muktsar | ... | .. |
| ਮੋਗਾ | Moga | ... | .. |
| ਬਠਿੰਡਾ | Bathinda | ... | 186 |
| ਮਾਨਸਾ | Mansa | ... | . |
| ਸੰਗਰੂਰ | Sangrur | ... | 225 |
| ਪਟਿਆਲਾ | Patiala | ... | 259 |
| ਫਤਿਹਗੜ੍ਹ ਸਾਹਿਬ | Fatchgarh Sahib | ... | .. |
| ਰਾਜ | State | ... | 269 |

ਆਬਾਦੀ

POPULATION

ਘਣਤਾ ਲਿੰਗ ਅਨੁਪਾਤ — (ਸਮਾਪਤ)

and Sex Ratio in Punjab by Districts-(concl'd.)

| ਪ੍ਰਤੀ ਵਰਗ ਕਿਲੋਮੀਟਰ Per sq. Km. | | ਲਿੰਗ ਅਨੁਪਾਤ (1000 ਪੁਰਸ਼ਾਂ ਪਿਛੇ ਔਰਤਾਂ) Sex Ratio (Femals per 1000 males) | | |
|-----------------------------------|------|--|------|------|
| 1981 | 1991 | 1971 | 1981 | 1991 |
| 3 | 4 | 5 | 6 | 7 |
| 2:23 | 274 | 875 | 884 | 894 |
| 2:50 | 307 | 865 | 882 | 882 |
| .. | 252 | .. | | 880 |
| .. | 375 | | .. | 884 |
| 2:35 | 290 | 851 | 884 | 884 |
| .. | 267 | .. | .. | 872 |
| 2:76 | 336 | 840 | 860 | 870 |
| 3:42 | 419 | 847 | 863 | 882 |
| .. | 392 | .. | .. | 871 |
| 3:33 | 403 | 865 | 879 | 882 |

ਸਾਧਨ : — ਡਾਇਰੈਕਟਰ ਸੇਂਸਿਜ਼, ਉਪਰੇਸ਼ਨ ਪੰਜਾਬ ।

Source : — Director, Census Operations, Punjab.

ਰਕਬਾ ਅਤੇ
AREA AND
 ਸਾਰਣੀ 1.7—ਜ਼ਿਲ੍ਹੇਵਾਰ
Table 1.7—Distribution of

| ਜ਼ਿਲ੍ਹਾ District | ਕਾਸ਼ਤਕਾਰ Cultivators |
|-------------------------|-------------------------|
| 1 | 2 |
| ਗੁਰਦਾਸਪੁਰ Gurdaspur | ... 1,45,638 (29.71) |
| ਅੰਮ੍ਰਿਤਸਰ Amritsar | ... 2,24,127 (29.18) |
| ਕਪੂਰਥਲਾ Kapurthala | ... 60,761 (31.25) |
| ਜਲੰਧਰ Jalandhar | ... 99,393 (20.43) |
| ਨਵਾਂ ਸ਼ਹਿਰ Nawan Shehar | ... 53,759 (35.10) |
| ਹੁਸ਼ਿਆਰਪੁਰ Hoshiarpur | ... 1,04,101 (29.00) |

ਆਬਾਦੀ

POPULATION

ਮੁੱਖ ਕਾਰਮੀਆਂ ਦੀ ਵੰਡ 1991

Main workers by District 1991

| ਖੇਤੀਬਾੜੀ ਮਜ਼ਦੂਰ Agriculture Labourers | ਘਰੇਲੂ ਉਦਯੋਗ Household Industry | ਦੂਜੇ ਮਜ਼ਦੂਰ Other Workers | ਜੋੜ Total |
|---|--------------------------------------|---------------------------------|--------------|
| 3 | 4 | 5 | 6 |
| 1,26,711 | 1,27,173 | 90,672 | 4,90,194 |
| ((25.85) | (25.94) | (18.50) | (100.00) |
| 1,90,989 | 2,40,271 | 1,12,802 | 7,68,189 |
| ((24.86) | (31.28) | (14.68) | (100.00) |
| 40,761 | 64,502 | 28,415 | 1,94,439 |
| ((20.96) | (33.17) | (14.62) | (100.00) |
| 98,976 | 2,02,889 | 85,175 | 4,86,433 |
| ((20.35) | (41.71) | (17.51) | (100.00) |
| 44,034 | 36,233 | 19,108 | 1,53,134 |
| ((28.76) | (23.66) | (12.48) | (100.00) |
| 84,085 | 99,038 | 71,770 | 3,58,994 |
| ((23.42) | (27.59) | (19.99) | (100.00) |

ਰਕਬਾ ਅਤੇ
AREA AND
ਸਾਰਣੀ 1.7—ਜਿਲ੍ਹੇ ਵਾਰ
Table 1.7—Distribution of

| ਜਿਲ੍ਹਾ District | ਕਾਸ਼ਤਕਾਰ Cultivators |
|--------------------|-------------------------|
| 1 | 2 |
| ਰੂਪਨਗਰ Rupnagar | 76,172 (28.71) |
| ਲੁਧਿਆਣਾ Ludhiana | 1,49,309 (19.69) |
| ਫਿਰੋਜ਼ਪੁਰ Ferozpur | 1,95,677 (40.21) |
| ਫਰੀਦਕੋਟ Faridkot | 50,843 (36.14) |
| ਮੁਕਤਸਰ Muktsar | 75,397 (36.43) |
| ਮੋਗਾ Moga | 77,500 (40.31) |
| ਬਠਿੰਡਾ Bathinda | 1,22,606 (40.73) |

ਆਬਾਦੀ

POPULATION

ਮੇਲ ਨਾਮਿਆਂ ਦੀ ਵੰਡ

Major workers by District 1991

| ਖੇਤੀਬਾੜੀ ਮਜ਼ਦੂਰ Agriculture Labourers | ਘਰੇਲੂ ਉਦਯੋਗ Household Industry | ਦੂਜੇ ਮਜ਼ਦੂਰ Other workers | ਜੋੜ Total |
|---|--------------------------------------|---------------------------------|----------------------|
| 3 | 4 | 5 | 6 |
| 41,668 (15.70) | 76,704 (28.91) | 70,799 (26.68) | 2,65,343 (100.00) |
| 1,25,222 (16.52) | 3,82,140 (50.40) | 1,01,533 (13.39) | 7,58,204 (100.00) |
| 1,36,792 (28.10) | 1,01,279 (20.81) | 52,946 (10.88) | 4,86,694 (100.00) |
| 37,410 (26.59) | 30,718 (21.84) | 21,698 (15.43) | 1,40,669 (100.00) |
| 68,458 (33.07) | 38,130 (18.42) | 25,802 (12.08) | 2,06,987 (100.00) |
| 57,366 (29.84) | 35,365 (18.39) | 22,037 (11.46) | 1,92,268 (100.00) |
| 75,166 (24.97) | 65,699 (21.83) | 37,552 (12.47) | 3,01,023 (100.00) |

ਰਕਬਾ ਅਤੇ ਆਬਾਦੀ

AREA AND POPULATION

ਸਾਰਣੀ 1.7-ਜਿਲ੍ਹੇ ਵਾਰ ਮੇਨ ਕਾਮਿਆਂ ਦੀ ਵੰਡ-1991—ਸਮਾਪਤ

Table 1.7-Distribution of Main Workers by District 1991--(concl.)

| ਜ਼ਿਲ੍ਹਾ | ਕਾਸ਼ਤਕਾਰ | ਖੇਤੀਬਾੜੀ ਮਜ਼ਦੂਰ | ਘਰੇਲੂ ਉਦਯੋਗ | ਦੂਜੇ ਕਾਮੇ | ਜੋੜ |
|----------------|---------------------|--------------------------|-----------------------|------------------|----------------------|
| District | Cultivators | Agriculture Labourers | Household Industry | Other Workers | Total |
| 1 | 2 | 3 | 4 | 5 | 6 |
| ਮਾਂਨਸਾ Mansa | 88,021 (47.59) | 50,173 (27.13) | 32,713 (17.68) | 14,056 (7.60) | 1,84,963 (100.00) |
| ਸੰਗਰੂਰ Sangrur | 2,15,167 (41.27) | 1,35,163 (25.93) | 1,19,064 (22.84) | 51,907 (9.96) | 5,21,306 (100.00) |

| | | | | | |
|--------------------|-----------|-----------|-----------|----------|-----------|
| ਪਟਿਆਲਾ Patiala ... | 1,32,412 | 1,08,419 | 1,39,366 | 73,703 | 4,51,900 |
| | (29.30) | (23.55) | (30.84) | (16.31) | (100.00) |
| ਫਤਿਹਗੜ੍ਹ ਸਾਹਿਬ ... | 46,327 | 33,430 | 40,797 | 17,066 | 1,37,620 |
| Fatehgarh Sahib | (33.66) | (24.29) | (29.65) | (12.40) | (100.00) |
| ਪੰਜਾਬ Punjab ... | 19,17,210 | 14,52,828 | 18,32,081 | 8,96,255 | 60,98,374 |
| | (31.44) | (23.82) | (30.04) | (14.70) | (100.00) |

ਸਾਧਨ :—1. ਡਾਇਰੈਕਟਰ ਸੈਂਸਿਜ਼ ਉਪਰੇਸ਼ਨ, ਪੰਜਾਬ

2. ਜ਼ਿਲ੍ਹਿਆਂ ਦੀ ਪੁਨਰਗਠਤ ਹਦਬੰਦੀ ਦੇ ਆਧਾਰ ਤੇ ਅਰਥ ਅਤੇ ਅੰਕੜਾ ਸੰਗਠਨ ਨੇ ਇਨ੍ਹਾਂ ਅੰਕੜਿਆਂ ਨੂੰ ਸੰਕਲਨ ਕੀਤਾ।

(ਆਰ) ਸੋਧੇ ਹੋਏ

Sources :—1. Director Census Operations, Punjab.

2. Figures compiled by ESO, Punjab according to reorganised boundries of the Districts.

(R) Revised.

ਰਕਬਾ ਅਤੇ
AREA AND

ਸ਼ਾਹਣੀ 1.8—ਕਸਬਿਆਂ ਦਾ ਸ਼ਾਹਣੀ
Table 1.8—Urban Population by size

| ਕਲਾਸ/ਸ਼ਾਹਣੀ ਅਨੁਸਾਰ ਸ਼ਹਿਰਾਂ ਦੀ ਆਬਾਦੀ No. of Towns according to class/size | ਆਬਾਦੀ Population ਵਿਅਕਤੀ Persons |
|---|--|
| 1 | 2 |
| ਸ਼੍ਰੇਣੀ-I Class-I (1,00,000+) | 32,46,224 |
| 1. ਲੁਧਿਆਣਾ Ludhiana | 16,42,740 |
| 2. ਅੰਮ੍ਰਿਤਸਰ Amritsar | 7,08,835 |
| 3. ਜਲੰਧਰ Jalandhar | 5,09,510 |
| 4. ਪਟਿਆਲਾ Patiala | 2,53,706 |
| 5. ਬਠਿੰਡਾ Bathinda | 1,59,042 |
| 6. ਪਠਾਨਕੋਟ Pathankot | 1,28,198 |
| 7. ਬਟਾਲਾ Batala | 1,03,367 |
| 8. ਹੁਸ਼ਿਆਰਪੁਰ Hoshiarpur | 1,22,705 |
| 9. ਮੋਗਾ Moga | 1,10,958 |

ਆਬਾਦੀ

POPULATION

ਅਤੇ ਕਲਾਸ ਅਨੁਸਾਰ ਸ਼ਹਿਰੀ ਆਬਾਦੀ
and Class of Towns

| | | ਚਰ ਕਲਾਸ ਵਿਚ ਸ਼ਹਿਰੀ ਆਬਾਦੀ ਦਾ ਅਨੁਪਾਤ | |
|----------------|--------------------|--|-------|
| 1991 | | Proportion of Po- pulation in each size class in Total Urban Population | |
| ਪੁਰਸ਼ Males | ਇਸਤਰੀਆਂ Females | 1981 | 1991 |
| 4 | 5 | 6 | 7 |
| 17,52,157 | 14,94,067 | 46.38 | 54.16 |
| 5,80,961 | 4,61,779 | 13.06 | 17.40 |
| 3,76,478 | 3,32,357 | 12.80 | 11.83 |
| 2,72,472 | 2,37,038 | 8.78 | 8.50 |
| 1,32,858 | 1,20,848 | 4.44 | 4.23 |
| 85,286 | 73,756 | 2.74 | 2.65 |
| 67,092 | 61,106 | 2.37 | 2.14 |
| 54,800 | 48,567 | 2.19 | 1.72 |
| 65,378 | 57,327 | — | 2.05 |
| 58,957 | 52,001 | — | 1.85 |

ਰਕਬਾ ਅਤੇ
AREA AND
ਸਾਰਣੀ 1.8—ਕਸਬਿਆ ਦਾ ਸਾਈਜ਼
Table 1.8—Urban Population by size

| ਕਲਾਸ/ਸਾਈਜ਼ ਅਨੁਸਾਰ ਸ਼ਹਿਰਾਂ ਦੀ ਆਬਾਦੀ No. of Towns according to class/size | | ਆਬਾਦੀ Population ਵਿਅਕਤੀ Persons |
|--|------------------------------|--|
| 1 | 2 | 3 |
| 10. | ਅਬੋਹਰ Abohar | 1,07,163 |
| ਕਲਾਸ-2 | Class II (50,000-99,999) 18 | 11,93,171 |
| ਕਲਾਸ-3 | Class III (20,000-49,999) 25 | 7,74,453 |
| ਕਲਾਸ-4 | Class IV (10,000-19,999) 46 | 6,48,230 |
| ਕਲਾਸ-5 | Class V (5,000-9,999) 14 | 1,02,945 |
| ਕਲਾਸ-6 | Class VI (Below 5,000) 7 | 28,202 |
| ਸਾਰੀਆਂ ਸ਼੍ਰੇਣੀਆਂ All Classes 120 | | 59,93,225 |

ਆਬਾਦੀ
POPULATION

ਅਤੇ ਕਲਾਸ ਅਨੁਸਾਰ ਸ਼ਹਿਰੀ ਆਬਾਦੀ
and class of Towns

| | | ਹਰ ਕਲਾਸ ਵਿਚ ਸ਼ਹਿਰੀ ਆਬਾਦੀ ਦਾ ਅਨੁਪਾਤ Proportion of Po- pulation in each size Class to Total Urban Population | |
|----------------|--------------------|--|--------|
| 1991 | | 1981 | 1991 |
| ਪੁਰਸ਼ Males | ਇਸਤਰੀਆਂ Females | 6 | 7 |
| 4 | 5 | 6 | 7 |
| 57,875 | 49,288 | — | 1.79 |
| 6,34,872 | 5,58,299 | 14.40 | 19.91 |
| 4,10,403 | 3,64,050 | 20.23 | 12.92 |
| 3,41,513 | 3,06,717 | 11.28 | 10.82 |
| 54,942 | 48,003 | 6.50 | 1.72 |
| 14,724 | 13,478 | 1.21 | 0.47 |
| 32,08,611 | 23,84,614 | 100.00 | 100.00 |

ਰਕਬਾ ਅਤੇ
AREA AND
ਸਾਰਣੀ 1.8 - ਕਸਬਿਆਂ ਦਾ ਸਾਈਜ਼
Table 1.8—Urban Population by size

| ਕਲਾਸ/ਸਾਈਜ਼ ਅਨੁਸਾਰ ਸ਼ਹਿਰਾਂ ਦੀ ਆਬਾਦੀ No. of Towns according to class size | ਵਾਧਾ Growth 1971-81 |
|--|---------------------------|
| 1 | 2 |
| ਸ਼੍ਰੇਣੀ-1 Class-I (1,00,000) | 68.0 |
| 1. ਲੁਧਿਆਣਾ Ludhiana | 51.3 |
| 2. ਅੰਮ੍ਰਿਤਸਰ Amritsar | 36.8 |
| 3. ਜਲੰਧਰ Jalandhar | 37.8 |
| 4. ਪਟਿਆਲਾ Patiala | 36.6 |
| 5. ਬਠਿੰਡਾ Bathinda | 95.0 |
| 6. ਪਠਾਨਕੋਟ Pathankot | 40.7 |
| 7. ਖਟਾਲਾ Batala | 33.0 |
| 8. ਹੁਸ਼ਿਆਰਪੁਰ Hoshiarpur | 48.4 |
| 9. ਮੋਗਾ Moga | 30.0 |

National Institute of Educational
Planning and Administration.

17-B, St. Aurobindo Marg,

New Delhi-110016

DOC, No.....

Date.....

D-10700

08-06-2000

ਆਬਾਦੀ

POPULATION

ਅਤੇ ਕਲਾਸ ਅਨੁਸਾਰ ਸ਼ਹਿਰੀ ਆਬਾਦੀ

and 'Class of Towns'

| ਦਰ Rate | ਲਿੰਗ ਅਨੁਪਾਤ 1991 (ਪ੍ਰਤੀ ਹਜ਼ਾਰ ਮਰਦਾਂ ਪਿਛੇ ਔਰਤਾਂ) Sex Ratio 1991 (Female per 000 males) |
|------------|---|
| 1981-91 | |
| 9 | 10 |
| +50.6 | 853 |
| -71.8 | 795 |
| +19.2 | 883 |
| +24.8 | 870 |
| +23.0 | 904 |
| +24.9 | 865 |
| +16.5 | 911 |
| +1.4 | 886 |
| +43.3 | 877 |
| +38.2 | 882 |

ਰਕਬਾ ਅਤੇ
AREA AND

ਸਾਰਣੀ 1.8.—ਕਸਬਿਆਂ ਦੇ ਸਾਈਜ਼
Table 1.8—Urban population by size

| ਕਲਾਸ/ਸਾਈਜ਼ ਅਨੁਸਾਰ ਸ਼ਹਿਰਾਂ ਦੀ ਆਬਾਦੀ No. of Towns according to class/size | ਵਾਧਾ Growth 1971-81 |
|--|---------------------------|
| 1 | 8 |
| 10. ਅਬੋਹਰ Abohar | + 46.5 |
| ਕਲਾਸ-2 Class II (50,000-99,999) 18 | + 32.6 |
| ਕਲਾਸ-3 Class III (20,000-49,999) 25 | 34.5 |
| ਕਲਾਸ-4 Class IV (10,000-19,999) 46 | 13.3 |
| ਕਲਾਸ-5 Class V (5,000-999) 14 | 34.2 |
| ਕਲਾਸ-6 Class VI (Below 5,000) 7 | + 36.9 |
| ਸਾਰੀਆਂ ਜ਼ਿਲ੍ਹਿਆਂ All Classes 120 | + 44.5 |

ਆਬਾਦੀ

POPULATION

ਅਤੇ ਕਲਾਸ ਅਨੁਸਾਰ ਸ਼ਹਿਰੀ ਆਬਾਦੀ—ਸਮਾਪਤ
and Class of Towns—concl.

| ਦਰ Rate ----- 1981—91 | ਲਿੰਗ ਅਨੁਪਾਤ 1991 (ਪ੍ਰਤੀ ਹਜ਼ਾਰ ਮਰਦਾਂ ਪਿਛੇ ਔਰਤਾਂ) Sex Ratio 1991 (Female per 000 males) |
|--------------------------------|---|
| 9 | 10 |
| +24.1 | 852 |
| +78.4 | 879 |
| 117.6 | 887 |
| +223.6 | 898 |
| ---166.0 | 874 |
| --49.9 | 915 |
| +219.0 | 868 |

ਸਾਧਨ :—ਡਾਇਰੈਕਟਰ ਸੈਂਸਜ਼ ਉਪਰੇਸ਼ਨਜ਼, ਪੰਜਾਬ ।

Source : Director Census Operations, Punjab.

ਰਕਬਾ ਅਤੇ
AREA AND
ਸਾਰਣੀ 1.9 ਪੰਜਾਬ ਦੀ
Table 1.9 Mid-year

| ਜ਼ਿਲ੍ਹਾ/District | | 1991 |
|------------------|-----------------|-------------|
| 1 | | 2 |
| ਗੁਰਦਾਸਪੁਰ | Gurdaspur | 17,73,002 |
| ਅੰਮ੍ਰਿਤਸਰ | Amritsar | 25,24,671 |
| ਕਪੂਰਥਲਾ | Kapurthala | 6,53,003 |
| ਜਲੰਧਰ | Jalandhar | 16,64,479 |
| ਨਵਾਂ ਸ਼ਹਿਰ | Nawan Shehar | 5,36,520 |
| ਹੁਸ਼ਿਆਰਪੁਰ | Hoshiarpur | 13,09,636 |
| ਰੂਪਨਗਰ | Rupnagar | 9,14,808 |
| ਲੁਧਿਆਣਾ | Ludhiana | 24,70,617 |
| ਫਿਰੋਜ਼ਪੁਰ | Firozpur | 16,25,440 |
| ਫਰੀਦਕੋਟ | Faridkot | 4,56,830 |
| ਮੁਕਤਸਰ | Muktsar | 6,60,064 |
| ਮੋਗਾ | Moga | 6,32,782 |
| ਬਠਿੰਡਾ | Bathinda | 9,90,188 |
| ਮਾਨਸਾ | Mansa | 5,85,994 |
| ਸੰਗਰੂਰ | Sangrur | 17,04,430 |
| ਪਟਿਆਲਾ | Patiala | 15,38,613 |
| ਫਤਿਹਗੜ੍ਹ ਸਾਹਿਬ | Fatehgarh Sahib | 4,65,743 |
| ਜੋੜ | Total | 2,05,06,829 |

ਆਬਾਦੀ

POPULATION

ਮੱਧਕਾਲ ਅਨੁਮਾਨਤ ਆਬਾਦੀ (1 ਅਕਤੂਬਰ ਨੂੰ)

Projected Population of Punjab (As on 1st October)

| 1992 | 1993 | 1994 | 1995 |
|--------------------|--------------------|--------------------|--------------------|
| 3 | 4 | 5 | 6 |
| 17,99,354 | 18,26,048 | 18,53,089 | 18,80,501 |
| 25,58,605 | 25,92,923 | 26,27,634 | 26,62,766 |
| 6,64,030 | 6,75,205 | 6,86,531 | 6,97,978 |
| 16,90,924 | 17,17,742 | 17,44,941 | 17,72,542 |
| 5,45,670 | 5,54,960 | 5,64,394 | 5,73,980 |
| 13,29,474 | 13,49,602 | 13,69,999 | 13,90,683 |
| 9,36,719 | 9,59,127 | 9,82,046 | 10,05,496 |
| 25,48,200 | 26,28,150 | 27,10,538 | 27,95,462 |
| 16,59,148 | 16,93,510 | 17,28,540 | 17,64,265 |
| 4,66,278 | 4,75,910 | 4,85,728 | 4,95,741 |
| 6,72,213 | 6,84,567 | 6,97,128 | 7,09,910 |
| 6,43,888 | 6,55,170 | 6,66,635 | 6,78,286 |
| 10,08,663 | 10,27,456 | 10,46,512 | 10,66,025 |
| 5,95,714 | 6,05,580 | 6,15,593 | 6,25,760 |
| 17,37,490 | 17,71,136 | 18,05,384 | 18,40,266 |
| 15,68,699 | 15,99,328 | 16,30,514 | 16,62,281 |
| 4,73,053 | 4,80,467 | 4,87,983 | 4,95,609 |
| 2,08,98,122 | 2,12,96,881 | 2,17,03,249 | 2,21,17,371 |

ਰਕਬਾ ਅਤੇ
AREA AND

ਸਾਰਣੀ 1.9 ਪੰਜਾਬ ਦੀ
Table 1.9 Mid-year

| ਜ਼ਿਲ੍ਹਾ | | 1996 | 1997 |
|------------|--------------|-----------|-----------|
| District | | | |
| 1 | | 7 | 18 |
| ਗੁਰਦਾਸਪੁਰ | Gurdaspur | 19,28,229 | 19,36,334 |
| ਅੰਮ੍ਰਿਤਸਰ | Amritsar | 26,98,244 | 27,70,456 |
| ਕਪੂਰਥਲਾ | Kapurthala | 7,09,644 | 7,21,431 |
| ਜਲੰਧਰ | Jalandhar | 18,00,494 | 18,28,859 |
| ਨਵਾਂ ਸ਼ਹਿਰ | Nawan Shehar | 5,83,702 | 5,93,577 |
| ਹੁਸ਼ਿਆਰਪੁਰ | Hoshiarpur | 14,11,612 | 14,32,833 |
| ਰੂਪਨਗਰ | Rupnagar | 10,29,460 | 10,53,975 |
| ਲੁਧਿਆਣਾ | Ludhiana | 28,82,915 | 29,73,053 |
| ਫਿਰੋਜ਼ਪੁਰ | Firozpur | 18,00,645 | 18,37,743 |

ਆਬਾਦੀ

POPULATION

ਅਨੁਮਾਨਤ (ਮੱਧ ਸਾਲ) ਆਬਾਦੀ (ਜਾਰੀ)

Projected Population of Punjab (contd.)

| 1998 | 1999 | 2000 | 2001 |
|-----------|-----------|-----------|-----------|
| 9 | 10 | 11 | 12 |
| 19,64,801 | 19,93,633 | 20,22,832 | 20,52,405 |
| 27,70,456 | 28,44,295 | 28,44,295 | 28,81,832 |
| 7,33,375 | 7,45,475 | 7,57,732 | 7,70,148 |
| 18,57,620 | 18,86,782 | 19,16,350 | 19,46,330 |
| 6,03,604 | 6,13,783 | 6,24,118 | 15,20,548 |
| 14,54,335 | 14,76,119 | 14,98,189 | 11,57,711 |
| 10,79,049 | 11,04,686 | 11,30,903 | 33,61,780 |
| 30,65,928 | 31,61,618 | 32,60,208 | 19,93,411 |
| 18,75,559 | 19,14,099 | 19,53,379 | 5,59,948 |

ਰਕਬਾ ਅਤੇ
AREA AND
ਸਾਰਣੀ 1.9 ਪੰਜਾਬ ਦੀ
Table 1.9 Mid-year

| ਜ਼ਿਲ੍ਹਾ District | 1996 | 1997 |
|---------------------|-------------|-------------|
| 1 | 7 | 8 |
| ਫ਼ਰੀਦਕੋਟ Faridkot | 5,05,935 | 5,16,338 |
| ਮੁਕਤਸਰ Muktsar | 7,22,892 | 7,36,097 |
| ਮੋਗਾ Moga | 6,90,113 | 7,02,132 |
| ਬਠਿੰਡਾ Bathinda | 10,85,790 | 11,05,905 |
| ਮਾਨਸਾ Mansa | 6,36,067 | 6,46,532 |
| ਸੰਗਰੂਰ Sangrur | 18,75,735 | 19,11,856 |
| ਪਟਿਆਲਾ Patiala | 16,94,588 | 17,27,495 |
| ਫ਼ਤਹਿਗੜ੍ਹ Fatehgarh | 5,03,330 | 5,11,163 |
| ਸਾਹਿਬ Sahib | | |
| ਜੋੜ Total | 2,25,39,395 | 2,29,69,471 |

ਨੋਟ :—ਇਹ ਮੱਧ ਸਾਲ ਦੀ ਅਨੁਮਾਨਤ ਆਬਾਦੀ 1981 ਤੋਂ 1991 ਦੀ ਜਨ ਸੰਖਿਆ ਦੇ ਜਨਮ ਦਰ ਦੇ ਆਧਾਰ ਤੇ ਤਿਆਰ ਕੀਤੀ ਗਈ ਹੈ।

- ਪਰੋਜੈਕਸ਼ਨਜ਼ ਜਨ ਸੰਖਿਆ ਦੇ ਜ਼ਿਲ੍ਹੇਵਾਰ ਵਾਧੇ ਦੀ ਦਰ ਤੇ ਆਧਾਰਿਤ ਹਨ।

Note :—Mid year projections have been worked out on the basis of growth rate of population for 1981 to 1991.

- Projections are on the basis of District wise growth rate.

ਆਬਾਦੀ
POPULATION

ਅਨੁਮਾਨਤ (ਸ਼ੱਧ ਸਾਲ) ਆਬਾਦੀ (ਸਮਾਪਤ)
Projected Population of Punjab (concll.)

| 1998 | 1999 | 2000 | 2001 |
|-------------|-------------|-------------|-------------|
| 9 | 10 | 11 | 12 |
| 5,26,928 | 5,37,728 | 5,48,733 | 11,89,833 |
| 7,49,527 | 7,63,180 | 7,77,061 | 6,89,833 |
| 7,14,341 | 7,26,746 | 7,39,342 | 20,62,875 |
| 11,26,360 | 11,47,164 | 11,68,320 | 18,65,135 |
| 6,57,153 | 6,67,930 | 6,78,865 | 5,43,588 |
| 19,48,620 | 19,86,038 | 20,24,119 | 16,34,609 |
| 17,60,993 | 17,95,093 | 18,29,804 | 7,91,172 |
| 5,19,105 | 5,27,155 | 5,37,318 | 7,52,137 |
| 2,34,07,754 | 2,38,54,400 | 2,43,09,568 | 2,47,73,421 |

ਸਾਧਨ : ਅਰਥ ਅਤੇ ਅੰਕੜਾ ਸੰਗਠਨ, ਪੰਜਾਬ ।

Source : Economic and Statistical Organisation, Punjab.

ਰਕਬਾ ਅਤੇ ਆਬਾਦੀ
Area and Population

ਸਾਰਣੀ 1.10 — ਜ਼ਿਲ੍ਹੇਵਾਰ ਆਬਾਦੀ ਦਾ ਵਾਧਾ
Table 1.10—District-wise growth of Population

| ਜ਼ਿਲ੍ਹਾ | ਆਬਾਦੀ 1991(000) | ਆਬਾਦੀ ਵਿਚ ਪ੍ਰਤੀਸ਼ਤ ਵਾਧਾ 1981-1991 |
|------------|-------------------------|---|
| District | Population 1991(000) | Percentage in- crease in Popu- lation 1981-91 |
| 1 | 2 | 3 |
| ਗੁਰਦਾਸਪੁਰ | Gurdaspur ... 17.58 | 16.07 |
| ਅੰਮ੍ਰਿਤਸਰ | Amritsar ... 25.05 | 14.46 |
| ਕਪੂਰਥਲਾ | Kapurthala ... 6.47 | 19.25 |
| ਜਲੰਧਰ | Jalandhar ... 16.49 | 17.25 |
| ਨਵਾਂ ਸ਼ਹਿਰ | Nawan Shehar ... 5.31 | 18.60 |

| | | | | |
|----------------|-----------------|-----|--------|-------|
| ਹੁਸ਼ਿਆਰਪੁਰ | Hoshiarpur | ... | 12.98 | 16.42 |
| ਰੂਪਨਗਰ | Rupnagar | ... | 9.02 | 26.89 |
| ਲੁਧਿਆਣਾ | Ludhiana | ... | 24.26 | 36.44 |
| ਫਿਰੋਜ਼ਪੁਰ | Firozpur | ... | 16.06 | 22.97 |
| ਫਰੀਦਕੋਟ | Faridkot | ... | 4.51 | 22.90 |
| ਮੁਕਤਸਰ | Muktsar | ... | 65.30 | 20.19 |
| ਮੋਗਾ | Moga | ... | 62.63 | 19.18 |
| ਬਠਿੰਡਾ | Bathinda | ... | 9.80 | 20.49 |
| ਮਾਨਸਾ | Mansa | ... | 5.80 | 18.06 |
| ਸੰਗਰੂਰ | Sangrur | ... | 16.85 | 21.36 |
| ਪਟਿਆਲਾ | Patiala | ... | 15.21 | 21.55 |
| ਫਤਹਿਗੜ੍ਹ ਸਾਹਿਬ | Fatehgarh Sahib | ... | 4.62 | 17.03 |
| ਪੰਜਾਬ | Punjab | ... | 202.82 | 20.81 |

ਸਾਧਨ : ਡਾਇਰੈਕਟਰ ਸੈਂਸਿਜ਼ ਉਪਰੇਸ਼ਨਜ਼, ਪੰਜਾਬ

Source: Director, Census Operation, Punjab

ਰਕਬਾ ਅਤੇ ਆਬਾਦੀ
Area and Population

ਸਾਰਣੀ 1.11 ਪੰਜਾਬ ਵਿੱਚ ਜਿਲ੍ਹੇਵਾਰ ਅਨੁਸੂਚਿਤ ਜਾਤੀਆਂ ਦੀ ਆਬਾਦੀ
Table 1.11 Scheduled Castes Population in Punjab by Districts

| ਸੰਸਥਾ ਸਾਲ/ਜਿਲ੍ਹਾ Census Year/District | ਪੁਰਸ਼ Male | ਇਸਤਰੀਆਂ Female | ਜੋੜ Total | ਕੁੱਲ ਆਬਾਦੀ ਨਾਲ ਅਨੁਸੂਚਿਤ ਜਾਤੀਆਂ ਦੀ ਪ੍ਰਤੀਸ਼ਤਤਾ Percentage of S. C. to total Population |
|--|---------------|-------------------|--------------|---|
| 1 | 2 | 3 | 4 | 5 |
| 1961 | 13,38,083 | 11,48,594 | 24,86,677 | 22.3 |
| 1971 | 18,03,558 | 15,44,659 | 33,48,217 | 24.7 |
| 1981 | 24,15,903 | 20,95,800 | 45,11,703 | 26.9 |
| 1991 | 30,65,671 | 26,76,857 | 57,42,528 | 28.31 |

ਜ਼ਿਲ੍ਹਾ/D istrict 1991

| | | | | | |
|----------------|--------------------|----------|----------|----------|-------|
| ਗੁਰਦਾਸਪੁਰ | Gurdaspur ... | 2,30,068 | 2,04,238 | 4,34,306 | 24.71 |
| ਅੰਮ੍ਰਿਤਸਰ | Amritsar ... | 3,76,069 | 3,25,573 | 7,01,582 | 28.01 |
| ਕਪੂਰਥਲਾ | Kapurthala ... | 1,00,931 | 89,553 | 1,90,484 | 29.46 |
| ਜਲੰਧਰ | Jalandhar ... | 3,33,956 | 2,95,242 | 6,29,198 | 38.15 |
| ਨਵਾਂ ਸ਼ਹਿਰ | Nawan Shehar... | 1,10,566 | 96,516 | 2,07,082 | 38.98 |
| ਹੁਸ਼ਿਆਰਪੁਰ | Hoshiarpur ... | 2,31,376 | 2,08,031 | 4,39,407 | 33.85 |
| ਰੂਪਨਗਰ | Rupnagar ... | 1,18,449 | 1,01,468 | 2,19,917 | 24.37 |
| ਲੁਧਿਆਣਾ | Ludhiana ... | 3,19,803 | 2,74,635 | 5,94,438 | 24.50 |
| ਫਿਰੋਜ਼ਪੁਰ | Ferozpur ... | 1,86,888 | 1,63,428 | 3,50,316 | 21.81 |
| ਫਰੀਦਕੋਟ | Faridkot ... | 84,195 | 74,038 | 1,58,233 | 35.05 |
| ਮੁਕਤਸਰ | Muktsar ... | 1,27,662 | 1,10,352 | 2,38,014 | 36.44 |
| ਮੋਗਾ | Moga ... | 1,03,822 | 89,829 | 1,93,651 | 30.92 |
| ਬਠਿੰਡਾ | Bathinda ... | 54,123 | 1,34,692 | 2,88,815 | 29.48 |
| ਮਾਨਸਾ | Mansa : | 89,642 | 78,139 | 1,67,781 | 28.91 |
| ਸੰਗਰੂਰ | Sangur .. | 2,42,104 | 2,08,799 | 4,50,903 | 26.75 |
| ਪਟਿਆਲਾ | Patiala ... | 1,81,490 | 1,57,913 | 3,39,403 | 22.31 |
| ਫਤਿਹਗੜ੍ਹ ਸਾਹਿਬ | Fatehgarh Sahib... | 74,527 | 64,471 | 1,38,998 | 30.12 |

ਸਾਧਨ : — ਡਾਇਰੈਕਟਰ, ਸੈਂਸਜ਼ ਓਪਰੇਸ਼ਨਜ਼, ਪੰਜਾਬ ।

Source : — Director, Census Operations, Punjab.

ਰਕਬਾ ਅਤੇ

Area and

ਸਾਰਣੀ 1.12 --ਜਿਲ੍ਹੇਵਾਰ ਅਨੁਸੂਚਿਤ ਜਾਤੀਆਂ ਦੇ ਪੜ੍ਹੇ ਲਿਖੇ ਅਤੇ ਉਨ੍ਹਾਂ ਦੇ

Table 1.12--Literate Scheduled Castes and their

| ਜ਼ਿਲ੍ਹਾ/ਸੈਂਸਜ਼ ਸਾਲ | | ਅਨੁਸੂਚਿਤ ਜਾਤੀਆਂ ਦੇ ਪੜ੍ਹੇ ਲਿਖਿਆਂ ਦੀ ਗਿਣਤ | | |
|----------------------|----------------|---|----------|-----------|
| District/Census Year | | No. of literate S. C. | | |
| | | ਪੁਰਸ਼ | ਇਸਤਰੀਆਂ | ਜੋੜ |
| | | Male | Female | Total |
| 1 | | 2 | 3 | 4 |
| | 1971 ... | 4,13,659 | 1,26,044 | 5,39,703 |
| | 1981 ... | 7,47,997 | 3,28,318 | 10,76,315 |
| ਜ਼ਿਲ੍ਹਾ/District | | | | |
| ਗੁਰਦਾਸਪੁਰ | Gurdaspur ... | 71,599 | 34,220 | 1,05,819 |
| ਅੰਮ੍ਰਿਤਸਰ | Amritsar ... | 72,585 | 27,704 | 1,00,289 |
| ਕਪੂਰਥਲਾ | Kapurthala ... | 28,156 | 13,883 | 42,039 |

ਆਬਾਦੀ

Population

ਅਨੁਸੂਚਿਤ ਜਾਤੀਆਂ ਵਿਚ ਪੜ੍ਹੇ ਲਿਖਿਆਂ ਦੀ ਦਰ

Percentage to Scheduled Castes population by Districts.

ਅਨੁਸੂਚਿਤ ਜਾਤੀਆਂ ਨਾਲ ਪ੍ਰਤੀਸ਼ਤਤਾ

Literacy Rate of S. C. Population

| ਪੁਰਸ਼ Male | ਇਸਤਰੀਆਂ Female | ਜੋੜ Total |
|---------------|-------------------|--------------|
| 5 | 6 | 7 |
| 22.94 | 8.10 | 16.12 |
| 30.96 | 15.66 | 23.85 |
| 37.71 | 20.28 | 29.51 |
| 23.53 | 10.45 | 17.49 |
| 36.14 | 20.04 | 28.56 |

ਰਕਬਾ ਅਤੇ
Area and

ਸਾਰਣੀ 1.12—ਜਿਲ੍ਹੇਵਾਰ ਅਨੁਸੂਚਿਤ ਜਾਤੀਆਂ ਦੇ ਪੜ੍ਹੇ ਲਿਖੇ ਅਤੇ ਉਨ੍ਹਾਂ ਦੀ
Table 1.12—Literate Scheduled Castes and their Percentage

| ਜਿਲ੍ਹਾ/ਸੈਂਸਸ ਸਾਲ District/Census Year | ਅਨੁਸੂਚਿਤ ਜਾਤੀਆਂ ਦੇ ਪੜ੍ਹੇ ਲਿਖਿਆਂ ਦੀ ਗਿਣਤੀ No. of literate S. C. | | |
|--|---|-------------------|--------------|
| | ਪੁਰਸ਼ - Male | ਇਸਤਰੀਆਂ Female | ਜੋੜ Total |
| 1 | 2 | 3 | 4 |
| ਜਲੰਧਰ Jalandhar | 1,43,442 | 76,156 | 2,24,598 |
| ਹੁਸ਼ਿਆਰਪੁਰ Hoshiarpur | 1,04,604 | 58,834 | 1,59,438 |
| ਰੂਪਨਗਰ Rupnagar | 42,485 | 19,083 | 61,568 |
| ਲੁਧਿਆਣਾ Ludhiana | 96,549 | 45,369 | 1,41,918 |
| ਫਿਰੋਜ਼ਪੁਰ Ferozpur | 25,705 | 7,303 | 33,008 |
| ਫਰੀਦਕੋਟ Faridkot | 42,435 | 13,476 | 55,911 |
| ਬਠਿੰਡਾ Bathinda | 25,605 | 7,006 | 32,611 |
| ਸੰਗਰੂਰ Sangrur | 28,279 | 10,756 | 49,035 |
| ਪਟਿਆਲਾ Patiala | 51,553 | 18,528 | 70,081 |

ਆਬਾਦੀ

Population

ਅਨੁਸੂਚਿਤ ਜਾਤੀਆਂ ਵਿਚ ਪੜ੍ਹੇ ਲਿਖਿਆਂ ਦੀ ਦਰ (ਸਮਾਪਤ) 1981
to Scheduled Castes population by Districts conld, 1981.

ਅਨੁਸੂਚਿਤ ਜਾਤੀਆਂ ਨਾਲ ਪ੍ਰਤੀਸ਼ਤਤਾ
Literacy Rate of S. C. Population

| ਪੁਰਸ਼ Male | ਇਸਤਰੀਆਂ Female | ਜੋੜ Total |
|---------------|-------------------|--------------|
| 5 | 6 | 7 |
| 44.36 | 25.84 | 35.69 |
| 51.62 | 30.31 | 41.57 |
| 44.77 | 23.89 | 35.23 |
| 39.14 | 21.46 | 30.98 |
| 17.54 | 5.75 | 12.07 |
| 17.37 | 6.39 | 12.29 |
| 13.50 | 4.30 | 9.25 |
| 19.72 | 6.50 | 13.64 |
| 27.62 | 11.54 | 20.19 |

ਸਾਧਨ — ਡਾਇਰੈਕਟਰ, ਸੈਂਸਜ਼ ਉਪਰੇਸ਼ਨਜ਼, ਪੰਜਾਬ ।

Source: —Director, Census Operations, Punjab.

ਰਕਬਾ ਅਤੇ ਆਬਾਦੀ
Area and Population

ਸਾਰਣੀ —1.13 ਪੰਜਾਬ ਵਿਚ ਜਿਲ੍ਹੇ ਅਨੁਸਾਰ ਸਾਖਰਤਾ ਦਰ
Table—1.13 Literacy rate in Punjab by Districts

| ਜਿਲ੍ਹਾ District | ਸਾਲ Year | | |
|----------------------------|-------------|-------|-------|
| | 1971 | 1981 | 1991 |
| 1 | 2 | 3 | 4 |
| ਗੁਰਦਾਸਪੁਰ Gurdaspur | 34.2 | 43.49 | 61.84 |
| ਅੰਮ੍ਰਿਤਸਰ Amritsar | 35.3 | 41.05 | 58.08 |
| ਕਪੂਰਥਲਾ Kapurthala | 35.7 | 44.85 | 63.31 |
| ਜਲੰਧਰ Jalandhar | 41.3 | 49.18 | 68.93 |
| ਨਵਾਂ ਸ਼ਹਿਰ Nawan Shehar | .. | .. | 64.42 |
| ਹੁਸ਼ਿਆਰਪੁਰ Hoshiarpur | 40.9 | 59.09 | 72.08 |
| ਰੂਪਨਗਰ Rupnagar | 37.2 | 48.08 | 68.15 |
| ਲੁਧਿਆਣਾ Ludhiana | 42.6 | 60.60 | 67.34 |
| ਫਿਰੋਜ਼ਪੁਰ Firozpur | 27.4 | 32.29 | 48.03 |
| ਫਰੀਦਕੋਟ Faridkot | 28.2 | 33.58 | 49.97 |

| | | | | | |
|----------------|-----------------|-----|------|-------|-------|
| ਮੁਕਤਸਰ | Muktsar | ... | .. | | 46.18 |
| ਮੋਗਾ | Moga | ... | .. | | 52.24 |
| ਬਠਿੰਡਾ | Bathinda | ... | 22.4 | 27.72 | 46.48 |
| ਮਾਨਸਾ | Mansa | ... | .. | .. | 37.21 |
| ਸੰਗਰੂਰ | Sangrur | ... | 24.2 | 29.60 | 45.99 |
| ਪਟਿਆਲਾ | Patjala | ... | 31.5 | 40.45 | 57.27 |
| ਫਤਿਹਗੜ੍ਹ ਸਾਹਿਬ | Fatchgarh Sahib | ... | .. | .. | 63.25 |
| ਰਾਜ | State | ... | 33.7 | 40.86 | 58.51 |

ਸਾਧਨ — ਡਾਇਰੈਕਟਰ ਸੈਂਸਸ ਉਪਰੇਸ਼ਨਜ਼, ਪੰਜਾਬ ।

Source: — Director, Census Operation Punjab.

1991 ਦੀ ਸਾਖਰਤਾ ਪ੍ਰਤੀਸ਼ਤਤਾ 0-6 ਸਾਲ ਦੀ ਆਬਾਦੀ ਕੱਢ ਕੇ ਕੱਢੀ ਗਈ ਹੈ ਪਰ 1971 ਅਤੇ 1981 ਦੀ ਮਰਦਮ ਸ਼ੁਮਾਰੀ ਅਨੁਸਾਰ ਇਹੋ ਜਿਹੀ ਨਹੀਂ ਹੈ ।

Literacy has been worked out after excluding age group 0-6 population in 1991 census but it is not as such in 1971—1981 Census

ਰਕਬਾ ਅਤੇ ਆਬਾਦੀ
Area and Population

ਸਾਰਣੀ 1.14 —ਪੰਜਾਬ ਵਿਚ ਜਿਲ੍ਹੇਵਾਰ ਆਬਾਦ ਪਿੰਡ ਅਤੇ ਸ਼ਹਿਰ

Table 1.14—No. of Inhabited Villages & Towns in Punjab by Districts

| ਜਿਲ੍ਹਾ District | ਨੰਬਰ Number | | | |
|--------------------------------|-----------------|-------------------------------------|------------------|-------------------------------------|
| | 1981 | | 1991 | |
| | ਪਿੰਡ Village | ਕਸਬੇ ਅਤੇ ਸ਼ਹਿਰ Towns & Cities | ਪਿੰਡ Villages | ਕਸਬੇ ਅਤੇ ਸ਼ਹਿਰ Towns & Cities |
| 1 | 2 | 3 | 4 | 5 |
| ਗੁਰਦਾਸਪੁਰ Gurdaspur ... | 1,554 | 11 | 1,546 | 12 |
| ਅੰਮ੍ਰਿਤਸਰ Amritsar ... | 1,192 | 11 | 1,204 | 10 |
| ਕਪੂਰਥਲਾ Kapurthala ... | 602 | 8 | 633 | 3 |
| ਜਲੰਧਰ Jalandhar ... | 948 | 13 | 958 | 11 |
| ਨਵਾਂ ਸ਼ਹਿਰ Nawan Shehar ... | 444 | 3 | 465 | 3 |

| | | | | | | |
|----------------|--------------------|-----|-------|----|-------|----|
| ਹੁਸ਼ਿਆਰਪੁਰ | Hoshiarpur | ... | 1,391 | 10 | 1,396 | 9 |
| ਰੂਪਨਗਰ | Rupnagar | ... | 883 | 9 | 880 | 8 |
| ਲੁਧਿਆਣਾ | Ludhiana | ... | 909 | 10 | 913 | 10 |
| ਫਿਰੋਜ਼ਪੁਰ | Firozpur | ... | 1,114 | 9 | 1,113 | 10 |
| ਫਰੀਦਕੋਟ | Faridkot | ... | 165 | 3 | 163 | 3 |
| ਮੁਕਤਸਰ | Muktsar | ... | 224 | 6 | 234 | 3 |
| ਮੋਗਾ | Moga | ... | 176 | 2 | 175 | 3 |
| ਬਠਿੰਡਾ | Bathinda | ... | 273 | 9 | 279 | 8 |
| ਮਾਨਸਾ | Mansa | ... | 242 | 3 | 244 | 3 |
| ਸੰਗਰੂਰ | Sangrur | ... | 695 | 14 | 697 | 12 |
| ਪਟਿਆਲਾ | Patiala | ... | 1,058 | 9 | 1,073 | 8 |
| ਫਤਿਹਗੜ੍ਹ ਸਾਹਿਬ | Fatehgarh Sahib | ... | 460 | 4 | 455 | 4 |

| | | | | | | |
|-----|-------|-----|--------|-----|--------|-----|
| ਜੋੜ | Total | ... | 12,342 | 134 | 12,428 | 120 |
|-----|-------|-----|--------|-----|--------|-----|

ਸਾਧਨ : —ਡਾਇਰੈਕਟਰ, ਸੈਂਸਜ਼ ਉਪਰੇਸ਼ਨ, ਪੰਜਾਬ ।

Source: —Director Census Operations, Punjab.

ਰਕਬਾ ਅਤੇ ਆਬਾਦੀ
Area and Population

ਸਾਰਣੀ ਨੰ: 1.15—ਸਾਲ 1991 ਅਨੁਸਾਰ ਪੰਜਾਬ ਵਿਚ ਜ਼ਿਲੇਵਾਰ ਰਿਹਾਇਸ਼ੀ ਮਕਾਨ, ਇਕ ਮਕਾਨ ਵਿਚ ਵਸਦੇ ਲੋਕ ਅਤੇ ਕੁੱਲ ਪ੍ਰੀਵਾਰ

Table No. 1.15—Districtwise Residential Houses, Persons per Occupied House and Households in Punjab 1991.

| ਜ਼ਿਲ੍ਹਾ | ਰਿਹਾਇਸ਼ ਅਧੀਨ ਸਕਾਨ | ਪ੍ਰਤੀ ਮਕਾਨ ਵਿਚ ਵਸਦੇ ਲੋਕ | ਕੁੱਲ ਪ੍ਰੀਵਾਰ |
|-----------|-----------------------------------|--|-------------------------|
| District | Occupied Residential Houses | Persons per occupied Census House | Total House Holds |
| 1 | 2 | 3 | 4 |
| ਗੁਰਦਾਸਪੁਰ | Gurdaspur ... 2,87,959 | 6 | 2,88,833 |
| ਅੰਮ੍ਰਿਤਸਰ | Amritsar ... 4,02,548 | 6 | 4,20,120 |
| ਕਪੂਰਥਲਾ | Kapurthala ... 1,08,408 | 6 | 1,11,354 |

| | | | | | |
|----------------|----------------|-----|-----------|---|-----------|
| ਜਲੰਧਰ | Jalandhar | ... | 2,75,551 | 6 | 2,83,843 |
| ਨਵਾਂ ਸ਼ਹਿਰੋਂ | Nawan Shehar | ... | 89,478 | 6 | 91,606 |
| ਹੁਸ਼ਿਆਰਪੁਰ | Hoshiarpur | ... | 2,26,911 | 6 | 2,30,764 |
| ਰੂਪ ਨਗਰ | Rup Nagar | ... | 1,58,185 | 6 | 1,59,137 |
| ਲੁਧਿਆਣਾ | Ludhiana | ... | 4,12,815 | 6 | 4,21,040 |
| ਫਿਰੋਜ਼ਪੁਰ | Firozpur | ... | 2,51,418 | 6 | 2,70,304 |
| ਫਰੀਦਕੋਟ | Faridkot | ... | 73,921 | 6 | 74,684 |
| ਮੁਕਤਸਰ | Mukatsar | ... | 1,07,852 | 6 | 1,08,977 |
| ਮੋਗਾ | Moga | ... | 98,592 | 6 | 99,982 |
| ਬਠਿੰਡਾ | Bathinda | ... | 1,60,624 | 6 | 1,66,317 |
| ਮਾਨਸਾ | Mansa | ... | 94,224 | 6 | 95,611 |
| ਸੰਗਰੂਰ | Sangrur | ... | 2,70,709 | 6 | 2,75,204 |
| ਪਟਿਆਲਾ | Patiala | ... | 2,41,884 | 6 | 2,52,478 |
| ਫਤਿਹਗੜ੍ਹ ਸਾਹਿਬ | Fetehtar Sahib | ... | 69,174 | 7 | 74,412 |
| ਪੰਜਾਬ | Punjab | ... | 33,30,253 | 6 | 34,24,666 |

ਸਾਧਨ :—ਡਾਇਰਕਟਰ, ਸੈਂਸਜ਼ ਉਪਰੇਸ਼ਨ, ਪੰਜਾਬ ।

Source :—Director census operation Punjab.

ਰਕਬਾ ਅਤੇ ਆਬਾਦੀ
Area and Population

ਸਾਰਣੀ 1.16— ਸਾਲ 1991 ਵਿੱਚ ਵੱਖ-ਵੱਖ ਰਾਜਾਂ ਦੀ ਆਬਾਦੀ ਦੀ ਘਣਤਾ ਪੇਂਡੂ ਆਬਾਦੀ ਦੀ ਪ੍ਰਤੀਸ਼ਤਤਾ ਅਤੇ ਸਾਖਰਤਾ

Table 1.16—Density of Population, Percentage of Rural Population and Literacy Rate by States 1991
(ਆਰਜ਼ੀ)
(Provisional)

| ਰਾਜ/ਸੰਘ ਰਾਜ States/U.T. | ਘਣਤਾ (ਪ੍ਰਤੀ ਵਰਗ ਕਿ.ਮੀ.) Density (Population per Sq. (K. M.)) | ਕੁੱਲ ਆਬਾਦੀ ਵਿੱਚੋਂ ਦਿਹਾਤੀ ਆਬਾਦੀ ਦੀ ਪ੍ਰਤੀਸ਼ਤਤਾ Percentage Rural population to total Population | ਸਾਖਰਤਾ ਦਰ Literacy rate | |
|----------------------------|---|---|----------------------------|-------|
| 1 | 2 | 3 | 4 | |
| ਭਾਰਤ (ਏ) ਰਾਜ | India (A) State | 264 | 74.28 | 52.11 |
| ਆਂਧਰਾ ਪ੍ਰਦੇਸ਼ | Anhdra Pradesh | 242 | 73.16 | 45.11 |
| ਅਰੁਣਾਚਲ ਪ੍ਰਦੇਸ਼ | Arunachal Pradesh | 10 | 87.79 | 41.22 |

| | | | | | |
|-----------------|-----------------|-----|-----|-------|-------|
| ਆਸਾਮ (ਏ) | Assam (A) | ... | 284 | 88.92 | 53.42 |
| ਬਿਹਾਰ | Bihar | ... | 497 | 86.83 | 38.54 |
| ਗੋਆ | Goa | ... | 316 | 58.98 | 76.96 |
| ਗੁਜਰਾਤ | Gujarat | ... | 211 | 65.60 | 60.91 |
| ਹਰਿਆਣਾ | Haryana | ... | 372 | 75.21 | 55.33 |
| ਜੰਮੂ ਅਤੇ ਕਸ਼ਮੀਰ | Jammu & Kashmir | ... | 76 | .. | .. |
| ਕੇਰਲਾ | Kerala | ... | 749 | 73.56 | 90.59 |
| ਮੱਧ ਪ੍ਰਦੇਸ਼ | Madhya Pradesh | ... | 149 | 76.79 | 43.45 |
| ਤਾਮਿਲਨਾਡੂ | Tamil Nadu | ... | 429 | 65.80 | 63.72 |
| ਮਹਾਰਾਸ਼ਟਰ | Maharashtra | ... | 257 | 61.27 | 63.05 |
| ਮਿਜੋਰਮ | Mizoram | ... | 33 | 53.80 | 81.23 |
| ਕਰਨਾਟਕਾ | Karnataka | ... | 235 | 69.09 | 55.98 |

ਰਕਬਾ ਅਤੇ ਆਬਾਦੀ

Area and Population

ਸਾਰਣੀ 1.16 :—ਸਾਲ 1991 ਵਿਚ ਵੱਖ-ਵੱਖ ਰਾਜਾਂ ਵਿਚ ਆਬਾਦੀ ਦੀ ਘਣਤਾ ਪੇਂਡੂ ਆਬਾਦੀ ਦੀ ਪ੍ਰਤੀਸ਼ਤਤਾ ਅਤੇ ਸਾਖਰਤਾ- (ਸਮਾਪਤ)

Table 1.16 :—Density of population percentage of Rural Population and Literacy Rate by States 1991. (conctd.)
(ਆਰਜੀ) (Provisional)

| ਰਾਜ/ਸੰਘ ਰਾਜ | ਘਣਤਾ ਪ੍ਰਤੀ ਕਿਲੋ ਮੀ. | ਕੁੱਲ ਆਬਾਦੀ ਵਿਚ ਦਿਹਾਤੀ ਆਬਾਦੀ ਦੀ ਪ੍ਰਤੀਸ਼ਤਤਾ | ਸਾਖਰਤਾ ਦਰ |
|--------------|-------------------------------------|--|---------------|
| States/U.T. | Density (population per Sq. (K.M.)) | Percentage of Rural population to total population | Literacy Rate |
| 1 | 2 | 3 | 4 |
| ਉੜੀਸਾ | Orisa ... 203 | 86.57 | 48.55 |
| ਪੰਜਾਬ | Punjab ... 403 | 70.28 | 58.51 |
| ਰਾਜਸਥਾਨ | Rajasthan ... 129 | 77.12 | 38.81 |
| ਉੱਤਰ ਪ੍ਰਦੇਸ਼ | Uttar Pradesh... 473 | 80.11 | 41.71 |
| ਪੱਛਮੀ ਬੰਗਾਲ | West Bengal ... 767 | 72.61 | 57.72 |

| | | | | | |
|----------------------------------|----------------|-------|-------|-------|-------|
| ਨਾਗਾਲੈਂਡ | Nagaland | ... | 73 | 82.72 | 61;30 |
| ਮਨੀਪੁਰ | Manipur | ... | 82 | 72.31 | 60.96 |
| ਮੇਘਾਲਿਆ | Meghalya | ... | 79 | 81.31 | 48.26 |
| ਤਰੀਪੁਰਾ | Tripura | ... | 263 | 84.74 | 60.39 |
| ਸਿਕਿਮ | Sikkim | ... | 57 | 90.88 | 56.53 |
| (ਅ) ਸੰਘਰਾਜ (b) Union Territories | | | | | |
| ਅੰਡੇਮਾਨ ਨਿਕੋਬਾਰ ਦੇ ਟਾਪੂ | A & N Islands | 34 | | 73.20 | 73.74 |
| ਚੰਡੀਗੜ੍ਹ | Chandigarh | 5,632 | | 10.31 | 78.73 |
| ਦਾਦਰਾ ਅਤੇ ਨਗਰ ਹਵੇਲੀ | D & N Haveli | 282 | | 91.53 | 39.45 |
| ਦਿੱਲੀ | Delhi | ... | 6,352 | 10.07 | 76.09 |
| ਦਮਨ ਅਤੇ ਦੀਉ | Daman & A. Diu | ... | 907 | 53.14 | 73.58 |
| ਲਕਸ਼ਦੀਪ ਸਮੂਹ | L.M. & Islands | 1,616 | | 43.71 | 79.23 |
| ਪਾਂਡੀਚਰੀ | Pondicheri | ... | 1'642 | 35.95 | 74.91 |

ਸਾਧਨ :—ਭਾਰਤ ਦੀ ਮਰਦਮ ਸ਼ੁਮਾਰੀ ।

Source : —Census of India.

ਰਕਬਾ ਅਤੇ
Area and

ਸਾਰਣੀ 1.17—ਮੁੱਖ ਧਰਮਾਂ ਅਨੁਸਾਰ

Table 1.17—Classification of population

| | | ਆ- Popu- |
|----------|---------------------|-------------------|
| ਧਰਮ | | ਪੰਜਾਬ (000) |
| Religion | | (Punjab) (000) |
| 1 | | 2 |
| ਹਿੰਦੂ | Hindhu ... | 6,989 |
| ਮੁਸਲਮਾਨ | Muslims ... | 239 |
| ਈਸਾਈ | Christian ... | 225 |
| ਸਿੱਖ | Sikhs ... | 12,768 |
| ਹੋਰ ਧਰਮ | Other Religions ... | 61 |
| ਜੋੜ | Total ... | 20,282 |

ਆਬਾਦ
population

ਆਬਾਦੀ ਦਾ ਵਿਕਲੀਕਰਣ 1991
by major Religious Communities 1991

ਬਾਦੀ
lation

| ਕੁੱਲ ਆਬਾਦੀ ਦੀ ਪ੍ਰਤੀਸ਼ਤਾ Percentage to total Population | ਭਾਰਤ (000) India (000) | ਕੁੱਲ ਆਬਾਦੀ ਦੀ ਪ੍ਰਤੀਸ਼ਤਾ Percentage to total Population |
|--|---------------------------------|--|
| 3 | 4 | 5 |
| 34.5 | 6,72,599 | 82.4 |
| 1.2 | 95,223 | 11.7 |
| 1.1 | 18,896 | 2.3 |
| 62.9 | 16,243 | 2.0 |
| 0.3 | 13,191 | 1.6 |
| 100.0 | 8;16,152 | 100.0 |

ਸਾਧਨ : —ਭਾਰਤ ਦੀ ਜਨਗਣਨਾ ।

Source : —Census of India.

ਰਕਬਾ ਅਤੇ ਆਬਾਦੀ
Area and population

ਸਾਰਣੀ 1.18—ਸਾਲ 1981 ਵਿਚ ਭਾਸ਼ਾ ਦੇ ਆਧਾਰ ਤੇ ਭਾਰਤ ਅਤੇ ਪੰਜਾਬ ਦੀ ਆਬਾਦੀ ਦਾ ਵਰਗੀਕਰਣ ।

Table 1.18—Classification of population in India and Punjab by Language, 1981.

| ਭਾਸ਼ਾ Language | ਭਾਰਤ India | | ਪੰਜਾਬ Punjab | |
|-------------------|---------------------------------------|---|---------------------------------------|---|
| | ਆਬਾਦੀ (000) Population (000) | ਕੁੱਲ ਆਬਾਦੀ ਦੀ ਪ੍ਰਤੀਸ਼ਤਤਾ Percentage to total Population | ਆਬਾਦੀ (000) Population (000) | ਕੁੱਲ ਆਬਾਦੀ ਦੀ ਪ੍ਰਤੀਸ਼ਤਤਾ Percentage to total Population |
| 1 | 2 | 3 | 4 | 5 |
| ਹਿੰਦੀ Hindi | ... 2,64,200 | 39.9 | 2,441 | 14.54 |
| ਬੰਗਾਲੀ Bangali | ... 54,200 | 8.2 | 4 | 0.02 |
| ਤੇਲਗੂ Telgu | ... 51,500 | 7.8 | 2 | 0.01 |
| ਮਰਾਠੀ Marathi | ... 49,600 | 7.5 | 3 | 0.02 |

| | | | | | | |
|-----------------|---------------|-----|----------|-------|--------|--------|
| ਉਰਦੂ | Urdu | ... | 35,300 | 5.3 | 33 | 0.02 |
| ਗੁਜਰਾਤੀ | Gujrat | ... | 33,200 | 5.0 | 2 | 0.01 |
| ਮਲਿਆਲਮ | Malayalam | ... | 26,900 | 4.1 | 4 | 0.02 |
| ਕਨੜ | Kannada | ... | 26,000 | 3.9 | @ | 0.00 |
| ਉੜੀਆ | Oriya | ... | 22,900 | 3.5 | 1 | 0.01 |
| ਪੰਜਾਬੀ | Punjabi | ... | 18,600 | 2.8 | 14,195 | 84.55 |
| ਆਸਾਮੀ | Assamese | ... | 3,200 | 0.5 | @ | 0.00 |
| ਕਸ਼ਮੀਰੀ | Kashmiri | ... | 1,900 | 0.3 | 1 | 0.01 |
| ਸਿੰਧੀ | Sindhi | ... | 100 | — | 1 | 0.01 |
| ਹੋਰ | Other | ... | 29,200 | 4.4 | 99 | 0.58 |
| ਸਾਰੀਆਂ ਭਾਸ਼ਾਵਾਂ | All Languages | | 6,61,500 | 100.0 | 16,789 | 100.00 |

ਸਾਧਨ :—ਭਾਰਤ ਦੀ ਜਨਗਣਨਾ ।

Source :—Census of India.

@500 ਤੋਂ

@Less than 500.

ਰਾਜ
Stateਸਾਰਣੀ 2.1—ਪੰਜਾਬ ਵਿਚ ਫੈਕਟਰ ਕਾਸਟ ਅਨੁਸਾਰ ਰਾਜ ਅਤੇ ਜੀਆ ਪ੍ਰਤੀ
Table 2.1—Movement of total and per Capita State Domestic

| ਮੱਦ Item | ਇਕਾਈ Unit | 1980-81 |
|---|--------------|----------|
| 1 | 2 | 3 |
| ਕੁਲ ਰਾਜ ਘਰੇਲੂ ਉਤਪਾਦਨ Gross State Domestic Products | | |
| 1. ਪ੍ਰਚਲਤ ਕੀਮਤਾਂ ਤੇ At Current Prices | .. | 5,024.70 |
| 2. 1980-81 ਕੀਮਤਾਂ ਤੇ At 1980-81 Prices | | 5,024.70 |
| ਨਿਰੋਲ ਰਾਜ ਘਰੇਲੂ ਉਤਪਾਦਨ Net State Domestic Product | | |
| 1. ਪ੍ਰਚਲਤ ਕੀਮਤਾਂ ਤੇ At Current Prices | .. | 4,449.25 |
| 2. 1980-81 ਕੀਮਤਾਂ ਤੇ At 1980-81 Prices | .. | 4,449.25 |
| ਜੀਆ ਪ੍ਰਤੀ ਨਿਰੋਲ ਰਾਜ ਘਰੇਲੂ ਉਤਪਾਦਨ Per Capita Net State Domestic Product | | |
| 1. ਪ੍ਰਚਲਤ ਕੀਮਤਾਂ ਤੇ At Current Prices | .. | 2,674.00 |
| 2. 1980-81 ਕੀਮਤਾਂ ਤੇ At 1980-81 Prices | .. | 2,674.00 |

PER CAPITA STATE INCOME AT CURRENT PRICES

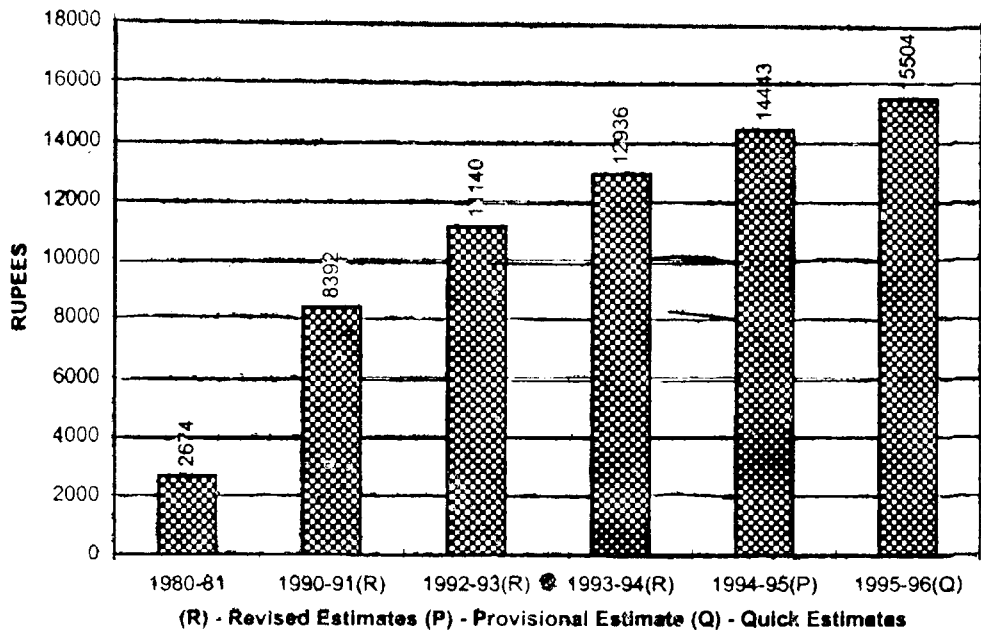

ਆਮਦਨ
Income

ਘਰੇਲੂ ਉਤਪਾਦਨ ਅਤੇ ਉਹਨਾਂ ਦੇ ਸੂਚਕ ਅੰਕਾਂ ਦੀ ਗਤੀ । (ਕਰੋੜ ਰੁਪਏ)
Product of factor cost and their Indices in Punjab. (Rs. crore^s)

| 1990-91 | 1993-94 (R) | 1994-95 (P) | 1995-96 (Q) |
|-----------|----------------|----------------|----------------|
| 4 | 5 | 6 | 7 |
| 1,882.59 | 30,927.98 | 35,280.45 | 38,524.00 |
| 8,377.85 | 9,645.46 | 10,081.21 | 10,419.71 |
| 16,738.36 | 27,549.54 | 31,346.25 | 34,290.30 |
| 7,504.93 | 8,565.67 | 8,943.05 | 9,234.50 |
| 8,318.00 | 12,936 | 14,443.00 | 15,504 |
| 3,730.00 | 4,022 | 4,121 | 4,175 |

(P) ਅਣ-ਅੰਤਿਮ Provisional Estimates.

(Q) ਤੁਰੰਤ ਅਨੁਮਾਨ Quick Estimates.

| 1 | 2 | 3 |
|--|---------|--------|
| <p>ਕੁੱਲ ਰਾਜ ਘਰੇਲੂ ਉਤਪਾਦਨ ਦਾ ਸੂਚਕ ਅੰਕ Index Number of Gross State Domestic Product</p> | | |
| 1. ਪ੍ਰਚਲਤ ਕੀਮਤਾਂ ਤੇ At Current Prices | " | 100.00 |
| 2. 1980-81 ਕੀਮਤਾਂ ਤੇ At 1980-81 Prices | " | 100.00 |
| <p>ਨਿਰੋਲ ਰਾਜ ਘਰੇਲੂ ਉਤਪਾਦਨ ਦਾ ਸੂਚਕ ਅੰਕ Index Number of Net State Domestic Product</p> | | |
| 1. ਪ੍ਰਚਲਤ ਕੀਮਤਾਂ ਤੇ At Current Prices | " | 100.00 |
| 2. 1980-81 ਕੀਮਤਾਂ ਤੇ At 1980-81 Prices | " | 100.00 |
| <p>ਜੀਅ ਪ੍ਰਤੀ ਨਿਰੋਲ ਰਾਜ ਘਰੇਲੂ ਉਤਪਾਦਨ ਦਾ ਸੂਚਕ ਅੰਕ Index Number of per capita Net State domestic product</p> | | |
| 1. ਪ੍ਰਚਲਤ ਕੀਮਤਾਂ ਤੇ At Current Prices | " | 100.00 |
| 2. 1980-81 ਕੀਮਤਾਂ ਤੇ At 1980-81 Prices | " | 100.00 |

| 4 | 5 | 6 | 7 |
|--------|--------|--------|--------|
| 375.79 | 615.52 | 701.74 | 766.69 |
| 166.73 | 191.96 | 200.63 | 207.37 |
| 376.20 | 619.19 | 704.53 | 770.70 |
| 168.68 | 192.52 | 201.00 | 207.55 |
| 311.07 | 483.77 | 540.13 | 579.80 |
| 139.49 | 150.41 | 154.11 | 156.13 |

ਸਾਧਨ :- ਅਰਥ ਤੇ ਅੰਕੜਾ ਸੰਗਠਨ, ਪੰਜਾਬ ।

Source :- Economic and Statistical Organisation, Punjab.

ਰਾਜ
Stateਸਾਰਣੀ 2.2—ਪੰਜਾਬ ਵਿਚ ਸੈਕਟਰਵਾਰ ਰਾਜ ਆਮਦਨ ਫੈਕਟਰ ਕਾਸਟ
Table 2.2—Net State domestic products and its percentage

| ਸੈਕਟਰ | | 1980-81 | |
|--------------------------|----------------------|---------|---------------------|
| Sector | | | |
| 1 | | 2 | |
| ਖੇਤੀਬਾੜੀ | Agriculture | .. | 1,433.50 (32.22) |
| ਪਸ਼ੂਧਨ | Live Stock | .. | 722.68 (16.24) |
| ਜੰਗਲਾਤ ਉਤਪਾਦਨ | Forestry and logging | .. | 43.91 (0.99) |
| ਮੱਛੀ ਉਤਪਾਦਨ | Fishing | .. | 1.51 (0.03) |
| ਖਣਿਜ ਪਦਾਰਥ ਤੇ ਪੱਥਰ ਕੱਢਣਾ | Mining and Quarrying | .. | 0.91 (0.02) |
| ਉਪ ਜੋੜ (ਪ੍ਰਾਇਮਰੀ) | Sub-total (Primary) | .. | 2,202.51 (49.50) |

ਆਮਦਨ
Income

ਅਨੁਸਾਰ ਨਿਰੋਲ ਰਾਜ ਘਰੇਲੂ ਉਤਪਾਦਨ ਪ੍ਰਚਲਤ ਕੀਮਤਾਂ ਤੇ
distribution at factor cost by Sector in Punjab at current prices

(ਕਰੋੜ ਰੁਪਏ)
(Rs. in crores)

| 1990-91 | 1993-94 | 1994-95 | 1995-96 |
|---------------------|----------------------|----------------------|----------------------|
| | (R) | (P) | (Q) |
| 3 | 4 | 5 | 6 |
| 5,285.61 (31.58) | 8,904.44 (32.32) | 10,039.01 (32.03) | 10,091.62 (29.43) |
| 2,107.09 (12.50) | 3,904.29 (14.17) | 4,525.58 (14.43) | 5,054.62 (14.74) |
| 53.59 (0.32) | 70.59 (0.26) | 73.46 (0.24) | 78.41 (0.23) |
| 20.70 (0.12) | 49.05 (0.18) | 57.82 (0.18) | 67.11 (0.19) |
| 1.92 (0.01) | 3.10 (0.01) | 2.47 (0.01) | 3.17 (0.01) |
| 7,468.91 (44.62) | 12,931.47 (46.94) | 14,698.34 (46.89) | 15,294.93 (44.60) |

(P) ਅਣ-ਅੰਤਿਬ Provisional Estimates.

(Q) ਤੁਰੰਤ ਅਨੁਮਾਨ Quick Estimates.

ਰਾਜ
State

ਸਾਰਣੀ 2.2—ਪੰਜਾਬ ਵਿਚ ਸੇਕਟਰਵਾਰ ਰਾਜ ਆਮਦਨ ਫੇਕਟਰ ਕਾਸਟ ਅਨੁਸਾਰ
Table 2.2—Net State Domestic product and its percentage

| ਸੇਕਟਰ | | 1980-81 | |
|--------------------------------------|--------------------------------|---------|-------------------|
| Sector | | | |
| 1 | | 2 | |
| ਰਜਿਸਟਰਡ ਉਦਯੋਗ | Regd. Manufacturing | .. | 263.09 (5.91) |
| ਗੈਰ ਰਜਿਸਟਰਡ ਉਦਯੋਗ | Unregistered Manu facturing | .. | 226.61 (5.10) |
| ਉਸਾਰੀ | Construction | .. | 273.79 (6.15) |
| ਬਿਜਲੀ, ਗੈਸ ਅਤੇ ਜਲ ਪ੍ਰਬੰਧ | | .. | 58.48 (1.31) |
| Electricity, Gas and Water Supply | | | |
| ਉਪਜੋੜ (ਸਕੈਂਡਰੀ) | | .. | 821.97 (18.47) |
| Sub-Total (Secondary) | | | |
| ਟਰਾਂਸਪੋਰਟ, ਸਟੋਰੇਜ ਅਤੇ ਸੰਚਾਰ | | .. | 91.11 (2.05) |
| Transport, Storage and Communication | | | |

ਆਮਦਨ

Income

ਨਿਰੋਲ ਰਾਜ ਘਰੇਲੂ ਉਤਪਾਦਨ ਪ੍ਰਚਲਤ ਕੀਮਤਾਂ ਤੇ (ਚਲਦਾ)

distribution at Factor cost by Sectors in Punjab at current Prices-(Contd.)

(ਕਰੋੜ ਰੁਪਏ)

(Rs. in crores)

| 1990-91 | 1993-94 | 1994-95 (P) | 1995-96 (Q) |
|---------------------|---------------------|---------------------|---------------------|
| 3 | 4 | 5 | 6 |
| 1,413.04 (8.44) | 2,270.90 (8.24) | 2,595.55 (8.28) | 2,955.29 (8.62) |
| 1,060.47 (6.34) | 1,755.55 (6.45) | 2,004.49 (6.39) | 2,262.86 (6.60) |
| 975.16 (5.83) | 1,391.94 (5.05) | 1,616.00 (5.16) | 1,876.13 (5.47) |
| 301.62 (1.80) | 258.31 (0.94) | 347.39 (1.11) | 396.34 (1.16) |
| 3,750.29 (22.41) | 5,696.70 (20.68) | 6,563.43 (20.94) | 7,490.62 (21.85) |
| 466.82 (2.79) | 756.76 (2.75) | 880.37 (2.81) | 1,024.13 (2.99) |

ਰਾਜ
State

ਸਾਰਣੀ 2.2—ਪੰਜਾਬ ਵਿੱਚ ਸੈਕਟਰਵਾਰ ਫੈਕਟਰ ਕਾਸਟ ਅਨੁਸਾਰ ਨਿਰੋਲ
Table 2.2—Net State Domestic Products and its percentage
Prices—(Contd.)

| ਸੈਕਟਰ | 1980-81 |
|---|---------------------|
| 1 | 2 |
| ਵਪਾਰ ਹੋਟਲ ਅਤੇ ਰੈਸਟੋਰਾਂਟ Trade Hotels and Restaurants | 648.95 (14.59) |
| ਬੈਂਕਿੰਗ ਅਤੇ ਬੀਮਾ Banking and Insurance | 113.52 (2.55) |
| ਵਾਸਤਵਿਕ ਸੰਮਤੀ ਘਰਾਂ ਦੀ ਮਲਕੀਅਤ ਅਤੇ ਵਪਾਰਕ ਸੰਸਥਾਵਾਂ Real Estate, Ownership of Dwellings and Business Services. | 189.42 (4.26) |
| ਲੋਕ ਪ੍ਰਸ਼ਾਸਨ Public Administration | 125.27 (2.82) |
| ਹੋਰ ਸੇਵਾਵਾਂ ਅਤੇ ਸਫਾਈ Other Services and Sanitary | 256.50 (5.76) |
| ਉਪ ਜੋੜ (ਟਰਸ਼ਰੀ) Sub total (Tertiary) | 1,424.77 (32.03) |

ਅਮਦਨ

Income

ਰਾਜ ਘਰੇਲੂ ਉਤਪਾਦਨ ਪ੍ਰਚਲਤ ਕਮਿਤਾ ਤੇ (ਚਲਦਾ)

at Factor Cost by Sectors in Punjab at Current

(ਕਰੌੜ ਰੁਪਏ)
(Rs. in crores)

| 1990-91 | 1993-94 | 1994-95 | 1995-96 |
|---------------------|---------------------|----------------------|----------------------|
| | (R) | (P) | (Q) |
| 3 | 4 | 5 | 6 |
| 2,580.96 (15.42) | 4,618.21 (16.76) | 5,175.62 (16.51) | 5,834.16 (17.01) |
| 616.20 (4.68) | 877.60 (3.48) | 1,098.23 (3.50) | 1,374.33 (4.01) |
| 328.23 (1.96) | 430.19 (1.56) | 473.54 (1.51) | 520.89 (1.52) |
| 584.33 (3.49) | 867.72 (3.15) | 1,002.14 (3.20) | 1,157.38 (3.37) |
| 942.61 (5.63) | 1,370.89 (4.98) | 1,455.88 (4.64) | 1,593.86 (4.65) |
| 5,519.16 (32.97) | 8,921.37 (32.38) | 10,084.48 (32.17) | 11,504.75 (33.55) |

(P) ਅਣ-ਅੰਤਿਮ Provisional Estimates.

(Q) ਤੁਰੰਤ ਅਨੁਮਾਨ Quick Estimates.

(R) ਸੋਧੇ ਹੋਏ Revised Estimates.

ਰਾਜ
State

ਸਾਰਣੀ 2.2—ਪੰਜਾਬ ਵਿੱਚ ਸੈਕਟਰਵਾਰ ਫੈਕਟਰ ਕਾਸਟ ਅਨੁਸਾਰ ਨਿਰੋਲ

Table 2.2—Net State Domestic Product and its percentage
Current Prices—(Contd.)

| ਸੈਕਟਰ Sector | 1980-81 |
|--|-------------------|
| 1 | 2 |
| ਜੋੜ ਨਿਰੋਲ ਰਾਜ ਘਰੇਲੂ ਉਤਪਾਦਨ Total Net State Domestic Products at factor cost | 4,449.25 (100) |
| ਜੀਅ ਪ੍ਰਤੀ ਨਿਰੋਲ ਰਾਜ ਘਰੇਲੂ ਉਤਪਾਦਨ Per Capita Net State Domestic Product (Per capita income) | 2,674 |

ਆਮਦਨ

Income

ਰਾਜ ਘਰੇਲੂ ਉਤਪਾਦਨ ਪ੍ਰਚਲਤ ਕੀਮਤਾਂ ਤੇ (ਸਮਾਪਤ)
distribution at Factor Cost by Sectors in Punjab at

(ਕਰੋੜ ਰੁਪਏ)
(Rs. in Crores)

| 1990-91 | 1993-94 (R) | 1994-95 (P) | 1995-96 (Q) |
|--------------------|--------------------|--------------------|--------------------|
| 3 | 4 | 5 | 6 |
| 16,738.36 (100) | 27,549.54 (100) | 31,346.25 (100) | 34,290.30 (100) |
| 8,318 | 12,936 | 14,443 | 15,504 |

ਸਾਧਨ : ਅਰਥ ਅਤੇ ਅੰਕੜਾ ਸੰਗਠਨ, ਪੰਜਾਬ ।

Source : Economic and statistical organisation, Punjab.

(P) ਅਣ-ਅੰਤਿਮ Provisional Estimates.

(Q) ਤੁਰੰਤ ਅਨੁਮਾਨ Quick Estimates.

(R) ਸੋਧੇ ਹੋਏ Revised Estimates.

ਰਾਜ
STATE

ਸਾਰਣੀ 2.3—ਪੰਜਾਬ ਵਿੱਚ ਸੈਕਟਰਵਾਰ ਫੈਕਟਰ ਕਾਸਟ ਅਨੁਸਾਰ ਨਿਰੋਲ
Table 2.3-Net State Domestic Product and its percentage
(1980-81) Prices.

| ਸੈਕਟਰ Sector | 1980-81 |
|---|--------------------|
| 1 | 2 |
| ਖੇਤੀਬਾੜੀ Agriculture | 1433.50 (32.22) |
| ਪਸ਼ੂਪਨ Livestock | 722.68 16.24 |
| ਜੰਗਲਾਤ ਉਤਪਾਦਨ Forestry and Logging | 43.91 (0.99) |
| ਮੱਛੀ ਉਤਪਾਦਨ Fishing | 1.51 (0.03) |
| ਖਣਿਜ ਪਦਾਰਥ ਤੇ ਪੱਥਰ ਕੱਢਣਾ Mining and Quarring | 0.91 (0.02) |
| ਉਪਜੌੜ (ਪ੍ਰਾਇਮਰੀ) Sub-total (Primary) | 2202.51 (49.50) |
| ਰਜਿਸਟਰਡ ਉਦਯੋਗ Registered Manufacturing | 263.09 (5.94) |

ਅਮਦਾਨ

INCOME

ਰਾਜ, ਘਰੇਲੂ ਉਤਪਾਦਨ ਸਥਿਰ (1980-81) ਕੀਮਤਾਂ ਤੇ (ਕਰੋੜ ਰੁਪਏ)
distribution at Factor cost by sectors in Punjab at constant
(Rs. Crores)

| 1990-91 | 1993-94 | 1994-95 | 1995-96 |
|----------|----------|----------|----------|
| | (R) | (P) | (Q) |
| 3 | 4 | 5 | 6 |
| 2,427.57 | 2563.43 | 2,603.09 | 2,539.34 |
| (30.69) | (29.93) | (29.11) | (27.50) |
| , 192.30 | 1,501.30 | 1567.08 | 1,618.92 |
| 43.616 | (17.52) | (17.52) | (17.53) |
| (0.519) | 46.01 | 45.97 | 46.35 |
| 4.518 | (0.54) | (0.51) | (0.50) |
| (0.019) | 11.23 | 14.31 | 15.50 |
| 2.77 | (0.13) | (0.16) | (0.16) |
| (0.012) | 2.11 | 0.44 | 0.51 |
| 3670.88 | (0.03) | (0.01) | (0.01) |
| (48.33) | 4,124.08 | 4,230.89 | 4,220.62 |
| 706.27 | (48.15) | (47.31) | (45.70) |
| (9.41) | 877.21 | 961.11 | 1,057.22 |
| | (10.24) | (10.75) | (11.45) |

P. ਅਣ-ਅੰਤਿਮ Provisional Estimates

Q. ਤੁਰੰਤ ਅਨੁਸਾਰ Quick Estimates

R. ਸੋਧੇ ਹੋਏ Revised Estimates

ਰਾਜ
STATE

ਸਾਰਣੀ 2.3—ਪੰਜਾਬ ਵਿਚ ਸੈਕਟਰਵਾਰ ਫੈਕਟਰ ਕਾਸਟ ਅਨੁਸਾਰ ਰਾਜ
Table 2.3—Net State Domestic Product and its Percentage
(1980-81) Prices—(contd.)

| ਸੈਕਟਰ Sector | 1980-81 |
|--|-------------------|
| ਗੈਰ ਰਜਿਸਟਰਡ ਉਦਯੋਗ Unregistered Manufacturing | 226.61 (5.10) |
| ਉਸਾਰੀ Construction | 273.79 (6.15) |
| ਬਿਜਲੀ, ਗੈਸ ਤੇ ਜਲ ਪ੍ਰਬੰਧ Electricity, Gas and Water Supply | 58.48 (1.31) |
| ਉਪ-ਜੋੜ (ਸਕੈਂਡਰੀ) Subsidy (Secondary) | 821.97 (18.47) |

ਅਮਦਨ
INCOME

ਘਰੇਲੂ ਉਤਪਾਦਨ ਸਥਿਰ (1980-81) ਕੀਮਤਾਂ ਤੇ—ਚਲਦਾ
distribution at Factor cost by sectors in Punjab at constant

(ਕਰੋੜ ਰੁਪਏ)
(Rs. in crores)

| 1990-91 | 1993-94 | 1994-95 (P) | 1995-96 (Q) |
|--------------------|---------------------|---------------------|---------------------|
| 515.14 (6.86) | 675.97 (7.89) | 739.18 (8.26) | 805.70 (8.72) |
| 286.62 (3.62) | 311.04 (3.63) | 327.25 (3.66) | 344.30 (3.73) |
| 183.83 (2.45) | 217.26 (2.54) | 222.78 (2.49) | 236.17 (2.56) |
| 1691.86 (22.54) | 2,081.48 (24.30) | 2,250.32 (25.16) | 2,443.39 (26.46) |

P ਅਣ ਅੰਤਿਮ Provisional Estimates

Q ਤੁਰੰਤ ਅਨੁਮਾਨ Quick Estimates

R ਸੋਧੇ ਹੋਏ Revised Estimates.

ਸਾਰਣੀ 2.3—ਪੰਜਾਬ ਵਿਚ ਸੈਕਟਰੀਲ ਫੈਕਟਰ ਕਾਸਟ ਅਨੁਸਾਰ
Table 2.3—Net State Domestic Product and its percentage

| ਸੈਕਟਰ Sector | 1980-81 |
|---|---------|
| 1 | 2 |
| ਟਰਾਂਸਪੋਰਟ, ਸਟੋਰੇਜ ਅਤੇ ਸੰਚਾਰ | 91.11 |
| Transport, Storage and Communication | (2.05) |
| ਵਪਾਰ, ਹੋਟਲ ਅਤੇ ਰੈਸਟੋਰੈਂਟਸ | 648.95 |
| Trade, Hotels and Restaurants | (14.59) |
| ਬੈਂਕਿੰਗ ਅਤੇ ਬੀਮਾ | 113.52 |
| Banking and Insurance | (2.55) |
| ਵਾਸਤਵਿਕ ਸੰਪਤੀ, ਘਰਾਂ ਦੀ ਮਲਕੀਅਤ ਅਤੇ ਵਪਾਰਕ ਸੇਵਾਵਾਂ | 189.42 |
| Real Estate, ownership of dwellings and Business services, | (4.26) |

ਆਮਦਨ
INCOME

ਨਿਰੋਲ ਰਾਜ ਘਰੇਲੂ ਉਤਪਾਦਨ ਸਥਿਰ (1980-81) ਕੀਮਤਾਂ ਤੇ (ਚਲਦਾ)
distribution on factor cost by sector in Punjab at constant (1980-81) Prices—(contd.)

(ਕਰੋੜ ਰੁਪਏ)
(Rs. in crores)

| 1990-91 | 1993-94 | 1994-95 | 1995-96 |
|---------|---------|---------|----------|
| | (R) | (P) | (Q) |
| 3 | 4 | 5 | 6 |
| 174.15 | 199.01 | 212.56 | 229.78 |
| (2.32) | (2.32) | (2.38) | (2.49) |
| 850.41 | 944.70 | 991.20 | 1,039.99 |
| (11.33) | (11.03) | (11.08) | (11.26) |
| 350.39 | 340.67 | 354.77 | 369.46 |
| (4.67) | (3.97) | (3.97) | (4.00) |
| 240.45 | 257.65 | 263.41 | 268.68 |
| (3.21) | (3.01) | (2.94) | (2.91) |

P: ਅਣ-ਅੰਤਿਮ Provisional Estimates

Q: ਤੁਰੰਤ ਅਨੁਮਾਨ Quick Estimates

R: ਸੋਧੇ ਹੋਏ Revised Estimates

ਰਾਜ
STATE

ਸਾਰਣੀ 2.3—ਪੰਜਾਬ ਵਿਚ ਸੈਕਟਰਵਾਰ ਫੈਕਟਰ ਕਾਸਟ ਅਨੁਸਾਰ
Table 2.3-Net State Domestic Product and its percentage

| ਸੈਕਟਰ Sector | 1980-81 |
|--|---------------------|
| 1 | 2 |
| ਲੋਕ ਪ੍ਰਸ਼ਾਸਨ Public Administration | 125.27 (2.82) |
| ਹੋਰ ਸੇਵਾਵਾਂ ਅਤੇ ਸਫ਼ਾਈ ਸੇਵਾਵਾਂ Other services and Sanitary services | 256.50 (5.76) |
| ਉਪ ਜੋੜ (ਟਰਸਟੀ) Sub-total Terriary | 1,424.71 (32.03) |
| ਜੋੜ ਫੈਕਟਰ ਕਾਸਟ ਅਨੁਸਾਰ ਨਿਰੋਲ ਰਾਜ ਘਰੇਲੂ ਉਤਪਾਦਨ Total Net State Domestic Product at factor cost | 4,449.25 (100) |
| ਪ੍ਰਤੀ ਜੀਅ ਨਿਰੋਲ ਰਾਜ ਘਰੇਲੂ ਉਤਪਾਦਨ (ਪ੍ਰਤੀ ਜੀਅ ਆਮਦਨ) Per capita Net State Domestic Product (Per capita income) | 2,674 |

ਸਾਧਨ — ਅਰਥ ਅਤੇ ਅੰਕੜਾ ਸੰਗ੍ਰਹਣ, ਪੰਜਾਬ ।

Source — Economic and Statistical Organisation, Punjab.

ਆਮਦਨ

INCOME

ਨਿਰੋਲ ਰਾਜ ਘਰੇਲੂ ਉਤਪਾਦਨ ਸਥਿਰ (1980-81) ਕੀਮਤਾਂ ਤੇ (ਸਮਾਪਤ)
distribution at factor cost by sector in Punjab at constant
(1980-81) Prices—(contd.)

(ਕਰੋੜ ਰੁਪਏ)
(Rs. in crores)

| 1990-91 | 1993-94 | 1994-95 | 1995-96 |
|----------|----------|----------|----------|
| | (R) | (P) | (Q) |
| 3 | 4 | 5 | 6 |
| 246.35 | 273.73 | 286.98 | 300.87 |
| (3.28) | (3.20) | (3.21) | (3.26) |
| 324.11 | 344.35 | 352.92 | 361.71 |
| (4.21) | (4.02) | (3.95) | (3.9) |
| 2,185.86 | 2,360.11 | 2,461.84 | 2,570.49 |
| (29.13) | (27.55) | (27.53) | (27.84) |
| 7,504.93 | 8,565.67 | 8,943.05 | 9,234.50 |
| (100) | (100) | (100) | (100) |
| 3,730 | 4,022 | 4,121 | 4,175 |

(P) ਅਣ-ਅੰਤਿਮ Provisional, Estimates

(Q) ਤੁਰੰਤ ਅਨੁਮਾਨ Quick Estimates

(R) ਸੋਧੇ ਹੋਏ Revised Estimates

ਨੋਟ : ਬਰੈਕਟਾਂ ਵਿਚ ਦਿੱਤੇ ਅੰਕੜੇ ਕੁੱਲ ਆਮਦਨ ਦੀ ਪ੍ਰਤੀਸ਼ਤ ਦੇ ਸੂਚਕ ਹਨ।

Note: Figures in brackets indicate the percentage share to the total income.

ਰਾਜ
STATE

ਸਾਰਣੀ 2.4—ਰਾਜ ਅਤੇ ਕੇਂਦਰੀ ਆਮਦਨ ਦੇ ਕੁਲ ਅਨੁਮਾਨਾਂ ਵਿੱਚ
Table 2.4—Average Annual Compound Growth Rate of

| ਸੈਕਟਰ Sector | 1980-81 ਕੀਮਤਾਂ ਤੇ At 1980-81 Prices | 1980-81 ਤੋਂ 1994-95 |
|---------------------------------------|--|------------------------|
| 1 | | 2 |
| ਪੰਜਾਬ ਪ੍ਰਾਇਮਰੀ ਸੈਕੰਡਰੀ ਟਰਸਰੀ | Punjab Primary Secondary Tertiary | 4.41 7.13 4.91 |
| ਕੁਲ ਰਾਜ ਆਮਦਨ | Total State Income | 5.18 |
| ਭਾਰਤ ਪ੍ਰਾਇਮਰੀ ਸੈਕੰਡਰੀ ਟਰਸਰੀ | India Primary Secondary Tertiary | 4.09 5.97 6.15 |
| ਕੁਲ ਰਾਸ਼ਟਰੀ ਆਮਦਨ | Total National Income | 5.39 |

ਆਮਦਨ

Income

ਸਲਾਨਾ ਅੰਦਰ ਚੱਕਰ ਵਿਧੀ ਵਾਧੇ ਦੀ ਦਰ ਪ੍ਰਤੀਸਾਲ ਪ੍ਰਤੀਸ਼ਤ

Gross State/National Income Percent Per Annum

| ਛੇਵਾਂ ਯੋਜਨਾ | | ਸੱਤਵੀਂ ਯੋਜਨਾ | | ਅੱਠਵੀਂ ਯੋਜਨਾ | |
|-------------|------------|--------------|------|--------------|---------|
| 1980-81 ਤੋਂ | | 1985-86 ਤੋਂ | | Eight Plan | |
| 1984-85 | 1989-90 | 1993-94 | | 1994-95 | 1995-96 |
| 6th Plan | 7th Plan | | | (P) | (Q) |
| 1980-81 to | 1985-86 to | | | | |
| 1984-85 | 1989-90 | | | | |
| 3 | 4 | 5 | 6 | 7 | |
| 5.37 | 5.24 | 3.89 | 2.54 | (—) | 0.43 |
| 5.04 | 8.65 | 8.80 | 8.02 | | 8.62 |
| 5.14 | 5.22 | 2.37 | 4.61 | | 4.60 |
| 5.23 | 5.98 | 4.69 | 4.52 | | 3.36 |
| 5.63 | 3.58 | 3.31 | 4.88 | | 1.16 |
| 6.05 | 6.49 | 4.25 | 8.57 | | 11.56 |
| 5.42 | 7.11 | 6.77 | 5.98 | | 7.31 |
| 5.66 | 5.79 | 4.97 | 6.33 | | 6.55 |

ਸਾਧਨ -- ਅਰਥ ਅਤੇ ਅੰਕੜਾ ਸੰਗਠਨ, ਪੰਜਾਬ ।

Source :—Economic and Statistical Organisation, Punjab

(P) ਅਣ-ਅੰਤਿਮ Provisional Estimates

(Q) ਤੁਰੰਤ ਅਨੁਮਾਨ Quick Estimates

ਰਾਜ ਆਮਦਨ
State Income

ਸਾਰਣੀ 2.5—ਭਾਰਤ ਸੰਘ ਦੇ ਚੋਣਵੇਂ ਰਾਜਾਂ ਦੀ ਜੀਅ ਪ੍ਰਤੀ ਆਮਦਨ ਪ੍ਰਚਲਤ ਕੀਮਤਾਂ
ਤੇ (ਰੁਪਏ)

Table 2.5—Per Capita Income in Selected States in India at Current prices (Rupees)

| ਰਾਜ State | 1980-81 | 1990-91 | 1993-94 (R) | 1994-95 (P) | 1995-96 (Q) |
|--------------------------------------|-------------|---------|----------------|----------------|----------------|
| 1 | 2 | 3 | 4 | 5 | 6 |
| ਆਂਧਰਾ ਪ੍ਰਦੇਸ਼ Andhra Pradesh | .. 1,380 | 4,728 | 6,651 | 7,155 | .. |
| ਅਰੁਣਾਚਲ ਪ੍ਰਦੇਸ਼ Arunachal Pradesh | .. 1,571(R) | 5,397 | 7,954 | 8,744 | .. |
| ਆਸਾਮ Assam | .. 1,284(R) | 4,281 | 5,520 | 5,680 | .. |
| ਬਿਹਾਰ Bihar | .. 917(R) | 2,665 | 3,347 | 3,819 | .. |

| | | | | | | |
|------------------------------------|----|----------|--------|--------|--------|----|
| ਦਿੱਲੀ Delhi | .. | 4,030(R) | 11,043 | 15,746 | 17,068 | .. |
| ਗੋਆ Goa | .. | 3,145* | 8,797 | 14,745 | 14,736 | .. |
| ਗੁਜਰਾਤ Gujarat | .. | 1,940(R) | 5,917 | 8,733 | 10,578 | .. |
| ਹਰਿਆਣਾ Haryana | .. | 2,370 | 7,508 | 10,575 | 12,158 | .. |
| ਹਿਮਾਚਲ ਪ੍ਰਦੇਸ਼ Himachal Pradesh | .. | 1,704 | 4,910 | 6,933 | 7,784 | .. |
| ਜੰਮੂ ਅਤੇ ਕਸ਼ਮੀਰ Jammu & Kashmir | .. | 1,776 | 3,625 | 4,244 | 5,099 | .. |
| ਕਰਨਾਟਕਾ Karnataka | .. | 1,520 | 4,605 | 7,155 | 8,082 | .. |

P : ਅਣ-ਅੰਤਿਮ Provisional Estimates

Q : ਤੁਰੰਤ ਅਨੁਮਾਨ Quick Estimates

R : ਸੋਧੇ ਹੋਏ Revised Estimates

ਰਾਜ ਆਮਦਨ
State Income

ਸਾਰਣੀ 2.5—ਭਾਰਤ ਸੰਘ ਦੇ ਚੋਣਵੇਂ ਰਾਜਾਂ ਦੀ ਜੀਅ ਪ੍ਰਤੀ ਆਮਦਨ ਪ੍ਰਚਲਤ ਕੀਮਤਾਂ ਤੇ
(ਰੁਪਏ) -ਚਲਦਾ

Table 2.5—Per Capital Income in Selected States in India at Current
Prices (Rupees)—contd.

| ਰਾਜ State | 1980-81 | 1990-91 | 1993-94 (R) | 1994-95 (P) | 1995-96 (Q) |
|-------------------------------|-------------|---------|----------------|----------------|----------------|
| 1 | 2 | 3 | 4 | 5 | 6 |
| ਕੇਰਲਾ Kerala | .. 1,508(R) | 4,200 | 6,242 | 6,404 | .. |
| ਮੱਧ ਪ੍ਰਦੇਸ਼ Madhya Pradesh | . 1,365(R) | 4,053 | 5,510 | 5,785 | .. |
| ਮਹਾਂਰਾਸ਼ਟਰ Maharashtra | .. 2,435(R) | 7,367 | 11,367 | 13,112 | .. |
| ਮਨੀਪੁਰ Manipur | .. 1,449 | .. | .. | .. | .. |

| | | | | | | |
|----------------------|----|----------|-------|--------|--------|--------|
| ਮਘਾਲਆ Meghalaya | .. | 1,361(R) | 4,530 | 5,873 | 6,136 | .. |
| ਮੀਜੋਰਮ Mizoram | .. | 1,289(R) | 4,474 | .. | .. | .. |
| ਨਾਗਾਲੈਂਡ Nagaland | .. | 1,383 | 3,602 | .. | .. | .. |
| ਉੜੀਸਾ Orissa | .. | 1,314 | 3,077 | 4,639 | 5,157 | .. |
| ਪੰਜਾਬ Punjab | .. | 2,674 | 8,318 | 12,936 | 14,443 | 15,504 |
| ਰਾਜਸਥਾਨ Rajasthan | .. | 1,222 | 4,191 | 5,319 | 6,406 | .. |

P : ਅਣ-ਅੰਤਿਮ Provisional Estimates

Q : ਤੁਰੰਤ ਅਨੁਮਾਨ Quick Estimates

R : ਸੋਧੇ ਹੋਏ Revised Estimates

ਰਾਜ ਆਮਦਨ
State Income

ਸਾਰਣੀ 2.5 — ਭਾਰਤ ਸੰਘ ਦੇ ਚੋਣਵੇਂ ਰਾਜਾਂ ਦੀ ਜੀਆ ਪ੍ਰਤੀ ਆਮਦਨ ਪ੍ਰਚਰਤ ਕੀਮਤਾਂ ਤੇ
(ਰੁਪਏ)—ਸਮਾਪਤ

Table 2.5 :—Per Capital Income in Selected States in India at Current Prices (Rupees)—concludes

| ਰਾਜ State | 1980-81 | 1990-91 | 1993-94 (P) | 1994-95 (P) | 1995-96 (R) |
|-------------------------|----------|---------|----------------|----------------|----------------|
| 1 | 2 | 3 | 4 | 5 | 6 |
| ਸਿਕਮ Sikkim | .. 1,571 | 5,063 | .. | .. | .. |
| ਤਾਮਿਲਨਾਡੂ Tamil Nadu | .. 1,498 | 5,071 | 7,759 | 8,941 | 9,954 |

| | | | | | | |
|------------------------------|----|-------|-------|-------|-------|----|
| ਤ੍ਰਿਪੁਰਾ Tripura | .. | 1,307 | 3,370 | .. | .. | .. |
| ਉਤਰ ਪ੍ਰਦੇਸ਼ Uttar Pradesh | .. | 1,278 | 3,590 | 4,787 | 5,331 | .. |
| ਤੱਛਮੀ ਬੰਗਾਲ West Bengal | .. | 1,773 | 4,710 | 6,465 | 6,877 | .. |

| | | | | | | |
|-----------|----|-------|-------|-------|-------|-------|
| ਕੁੱਲ ਭਾਰਤ | .. | 1,630 | 4,983 | 7,060 | 8,282 | 9,321 |
|-----------|----|-------|-------|-------|-------|-------|

ਸਾਧਨ :—ਅਰਥ ਅਤੇ ਅੰਕੜਾ ਸੰਗਠਨ, ਪੰਜਾਬ ।

Source :—Economic and Statistical Organisation, Punjab.

(P) : ਅਣ-ਅੰਤਿਮ Provisional Estimates

(Q) : ਤੁਰੰਤ ਅਨੁਮਾਨ Quick Estimates

(R) : ਸੋਧੇ ਹੋਏ Revised Estimates

ਰਾਜ ਆਮਦਨ
State Income

ਸਾਰਣੀ 2.6 :— ਭਾਰਤ ਸੰਘ ਦੇ ਚੋਣਵੇਂ ਰਾਜਾਂ ਦੀ ਜੀਅ ਪ੍ਰਤੀ ਆਮਦਨ ਸਥਿਰ (1980-81) ਕੀਮਤਾਂ 'ਤੇ

Table 2.6 :— Per Capital Income in Selected States in India at Constant (1980-81) Prices

| ਰਾਜ State | (ਰੁਪਏ) (Rupees) | | | | |
|--------------------------------------|--------------------|---------|----------------|----------------|----------------|
| | 1980-81 | 1990-91 | 1993-94 (R) | 1994-95 (P) | 1995-96 (Q) |
| 1 | 2 | 3 | 4 | 5 | 6 |
| ਆਂਧਰਾ ਪ੍ਰਦੇਸ਼ Andhra Pradesh | 1,380 | 1,779 | 1,888 | 1,859 | .. |
| ਅਰੁਣਾਚਲ ਪ੍ਰਦੇਸ਼ Arunachal Pradesh | 6,571(R) | 2,710 | 3,058 | 3,076 | .. |
| ਆਸਾਮ | 1,281(R) | 1,544 | 1,583 | 1,720 | .. |

| | | | | | |
|--------------------------------------|-------------|-------|-------|-------|----|
| ਬਿਹਾਰ Bihar | .. 917(K) | 1,204 | 1,042 | 1,067 | .. |
| ਦਿੱਲੀ Delhi | .. 4,030(R) | 5,619 | 5,940 | 6,225 | .. |
| ਗੋਆ Goa | .. 3,145 | 4,883 | 5,459 | 5,341 | .. |
| ਗੁਜਰਾਤ Gujarat | .. 1,940(R) | 2,671 | 2,859 | 3,217 | .. |
| ਹਰਿਆਣਾ Haryana | .. 2,370 | 3,509 | 3,538 | 3,683 | .. |
| ਹਿਮਾਚਲ ਪ੍ਰਦੇਸ਼ Himachal Pradesh | .. 1,704 | 2,134 | 2,307 | 2,381 | .. |
| ਜੰਮੂ ਅਤੇ ਕਸ਼ਮੀਰ Jammu and Kashmir | .. 1,776 | 1,786 | 1,872 | 1,886 | .. |

P : ਅਣ-ਅੰਤਿਮ Provisional Estimates

Q : ਤੁਰੰਤ ਅਨੁਮਾਨ Quick Estimates

R : ਸੋਧੇ ਹੋਏ Revised Estimates

ਰਾਜ ਆਮਦਨ
STATE INCOME

ਸਾਰਣੀ 2.6—ਭਾਰਤ ਸੰਘ ਦੇ ਚੋਣਵੇਂ ਰਾਜਾਂ ਦੀ ਜੀਅ ਪ੍ਰਤੀ ਆਮਦਨ
ਸਥਿਰ (1980-81) ਕੀਮਤਾਂ ਤੇ—(ਚਲਦਾ)
Table 2.6—Per Capita Income in Selected States in India
at constant (1980-81) Prices—(contd.)

| ਰਾਜ | State | 1980- | 1990- | 1993- | 1994- | 1995- |
|-------------|----------------|-----------|-------|-------|-------|-------|
| | | 81 | 91 | 94 | 95 | 96 |
| | | | | (R) | (P) | (Q) |
| 1 | | 2 | 3 | 4 | 5 | 6 |
| ਕਰਨਾਟਕਾ | Karnataka | 1,520 (R) | 2,041 | 2,423 | 2,501 | .. |
| ਕੇਰਲਾ | Kerala | 1,508 (R) | 1,815 | 1,968 | 2,044 | .. |
| ਮੱਧ ਪ੍ਰਦੇਸ਼ | Madhya Pradesh | 1,365 (R) | 1,698 | 1,766 | 1,738 | .. |
| ਮਹਾਰਾਸ਼ਟਰ | Maha-rashtra | 2,435 (R) | 3,456 | 3,980 | 4,157 | .. |
| ਮਨੀਪੁਰ | Manipur | 1,449 | .. | .. | .. | .. |
| ਮੇਘਾਲਿਆ | Meghalaya | 1,361 (R) | 1,735 | 1,698 | 1,835 | .. |
| ਮੀਜੋਰਮ | Mizoram | 1,289 | .. | .. | .. | .. |
| ਨਾਗਾਲੈਂਡ | Nagaland | 1,383 | 2,388 | .. | .. | .. |
| ਉੜੀਸਾ | Orissa | 1,314 (R) | 1,383 | 1,542 | 1,581 | .. |
| ਪੰਜਾਬ | Punjab | 2,674 | 3,732 | 4,022 | 4,121 | 4,175 |
| ਰਾਜਸਥਾਨ | Rajasthan | 1,222 | 1,942 | 1,793 | 2,074 | .. |

R *ਸੋਧੇ ਹੋਏ Revised Estimates

P ਅਣ-ਅੰਤਿਮ Provisional Estimates

Q ਤੁਰੰਤ ਅਨੁਮਾਨ Quick Estimates

ਰਾਜ ਆਮਦਨ
STATE INCOME

ਸਾਰਣੀ 2.6 ਭਾਰਤ ਸੰਘ ਦੇ ਚੋਣਵੇਂ ਰਾਜਾਂ ਦੀ ਜ਼ਮੀਨ ਪ੍ਰਤੀ ਆਮਦਨ
ਸਥਿਰ (1980-81) ਕੀਮਤਾਂ 'ਤੇ -- (ਸਮਾਪਤ)

Table 2.6—Per Capita Income in Selected States in India
at constant (1980-81) Prices—(concl'd).

| ਰਾਜ | State | 1980- 81 | 1990- 91 | 1993- | 1994- | 1995- |
|-------------|------------------|--------------|-------------|-----------|-----------|-----------|
| | | | | 94 (R) | 95 (P) | 96 (Q) |
| 1 | | 2 | 3 | 4 | 5 | 6 |
| ਸਿਕਿਮ | Sikkim | .. 1,571 | .. | .. | .. | .. |
| ਤਾਮਿਲਨਾਡੂ | Tamil Nadu | .. 1,498 | 2,275 | 2,498 | 2,656 | 2,676 |
| ਤਰੀਪੁਰਾ | Tripura | .. 1,307 (R) | 1,671 | .. | .. | .. |
| ਉਤਰ ਪ੍ਰਦੇਸ਼ | Uttar Pradesh | .. 1,278 | 1,652 | 1,638 | 1,663 | .. |
| ਪੱਛਮੀ ਬੰਗਾਲ | West Bengal | .. 1,773 (R) | 2,105 | 2,323 | 2,434 | .. |
| ਭਾਰਤ | India | .. 1,630 | 2,222* | 2,292 | 2,449 | 2,573 |

(P) ਅਣ-ਅੰਤਿਮ Provisional ਸਾਧਨ :— ਅਰਥ ਅਤੇ ਅੰਕੜਾ
ਸੰਗਠਨ, ਪੰਜਾਬ ।

(R) ਸੋਧੇ ਹੋਏ Revised Estimates Source :— Economic and Sta-

(Q) ਤੁਰੰਤ ਅਨੁਮਾਨ Quick Estimates tistical Organisation, Pb.

ਸਾਰਣੀ 2.7 -ਸਥਿਰ (1980-81) ਕੀਮਤਾਂ 'ਤੇ ਕੁਲ ਰਾਜ ਘਰੇਲੂ ਉਤਪਾਦਨ
Table 2.7—Average Annual Compound Growth rate of

| ਸਮਾਂ Period | ਸੈਕਟਰ/Sector | | |
|---|---|---------------------|--|
| | ਖੇਤੀਬਾੜੀ (ਪ੍ਰਾਪਰ) Agricul- tural (Proper) | ਪ੍ਰਾਇਮਰੀ Primary | ਉਦਯੋਗ (ਰਜਿਸਟਰਡ ਅਤੇ ਅਨ- ਰਜਿਸਟਰਡ) Manufacturing (Registered and Un- registered) |
| 1 | 2 | 3 | 4 |
| 1979-80 ਤੋਂ 1980-81 1979-80 to 1980-81 | 3.44 | 3.51 | 2.38 |
| 1979-80 ਤੋਂ 1983-84 1979-80 to 1983-84 | 3.70 | 4.02 | 8.02 |
| 1979-80 ਤੋਂ 1984-85 1979-80 to 1984-85 | 5.75 | 5.37 | 8.02 |
| 1979-80 ਤੋਂ 1985-86 1979-80 to 1985-86 | 6.26 | 5.87 | 9.06 |

ਆਮਦਨ
INCOME

ਦੀ ਐਸਟ ਸਠਾਨਾ ਚੱਕਰਵਿਧੀ ਵਾਧੇ ਦੀ ਦਰ
Gross State Domestic Product at Constant (1980-81) Prices
(ਪ੍ਰਤੀ ਸਾਲ ਪ੍ਰਤੀਸ਼ਤ)
(Per cent per annum)

ਸੈਕਟਰ/Sectors

| ਰਜਿਸਟਰਡ ਉਦਯੋਗ | ਅਨ-ਰਜਿਸਟਰਡ ਉਦਯੋਗ | ਸੈਕੰਡਰੀ | ਟਰਜ਼ਰੀ | ਸਮੁੱਚਾ |
|-----------------------------|--------------------------------|-----------|----------|----------|
| Registered Manufacturing | Un-registered Manufacturing | Secondary | Tertiary | Over all |
| 5 | 6 | 7 | 8 | 9 |
| 3.01 | 1.54 | (—)0.51 | 10.16 | 4.61 |
| 9.40 | 6.08 | 5.17 | 5.52 | 4.71 |
| 8.63 | 7.20 | 5.04 | 5.14 | 5.23 |
| 9.71 | 8.16 | 6.31 | 4.84 | 5.67 |

ਸਾਰਣੀ 2.7—ਸਥਿਰ (1980-81) ਕੀਮਤਾਂ 'ਤੇ ਕੁਲ ਰਾਜ ਘਰੇਲੂ
Table 2.7—Average Annual Compound Growth rate of

| ਸਮਾਂ | Period | ਸੈਕਟਰ/Sector | | |
|---------------------|--------------------|----------------------|-------------------------------------|--|
| | | ਖੇਤੀਬਾੜੀ (ਪ੍ਰਾਪਰ) | ਪ੍ਰਾਇਮਰੀ Agriculture (Proper) | ਉਦਯੋਗ ਰਜਿਸਟਰਡ (ਅਤੇ ਅਨ- ਰਜਿਸਟਰਡ) Manufacturing (Registered and Un- registered) |
| 1 | | 2 | 3 | 4 |
| 1980-81 ਤੋਂ 1990-91 | 1980-81 to 1990-91 | 4.34 | 4.68 | 8.39 |
| 1980-81 ਤੋਂ 1991-92 | 1980-81 to 1991-92 | 4.75 | 5.16 | 8.23 |
| 1980-81 ਤੋਂ 1992-93 | 1980-81 to 1992-93 | 4.47 | 4.75 | 8.31 |
| 1980-81 ਤੋਂ 1993-94 | 1980-81 to 1993-94 | 4.31 | 4.69 | 8.38 |

ਆਮਦਨ
INCOME

ਉਤਪਾਦਨ ਦਾ ਅੰਸਤਨ ਸਾਲਾਨਾ ਚੱਕਰਵਿਧੀ ਵਾਧੇ ਦੀ ਦਰ

Gross State Domestic Product at Constant (1980-81) Price

(ਪ੍ਰਤੀ ਸਾਲ ਪ੍ਰਤੀਸ਼ਤ)

(Per cent per annum)

ਸੈਕਟਰ/Sectors

| ਰਜਿਸਟਰਡ ਉਦਯੋਗ | ਅਨ-ਰਜਿਸਟਰਡ ਉਦਯੋਗ | ਸੈਕੰਡਰੀ | ਟਰਸ਼ਰੀ | ਸਮੁੱਚੇ |
|------------------|---------------------|---------|--------|--------|
|------------------|---------------------|---------|--------|--------|

| Registered Manufacturing | Un-registered Manufacturing | Secondary | Tertiary | Over- all |
|-----------------------------|--------------------------------|-----------|----------|--------------|
|-----------------------------|--------------------------------|-----------|----------|--------------|

5

6

7

8

9

8.82

7.80

6.50

5.01

5.19

8.50

7.86

6.22

4.72

5.17

8.53

8.01

6.49

4.72

5.14

8.59

8.10

6.66

4.55

5.11

ਰਾਜ
STATE

ਸਾਰਣੀ 2.7—ਸਥਿਰ (1980-81) ਕੀਮਤਾਂ ਤੇ ਕੁਲ ਰਾਜ ਘਰੇਲੂ ਉਤਪਾਦਨ
Table 2.7—Average Annual Compound Growth rate of

| ਸਮਾਂ Period | ਸੈਕਟਰ/Sectors | | |
|-------------------------|--|---------------------|---|
| | ਖੇਤੀਬਾੜੀ (ਪ੍ਰਾਪਰ) Agricul- ture (Proper) | ਪ੍ਰਾਇਮਰੀ Primary | ਉਦਯੋਗ (ਰਜਿਸਟਰਡ ਅਤੇ ਅਨ- ਰਜਿਸਟਰਡ) Manufacturing (Re- gistered and Un-regist- ered) |
| 1 | 2 | 3 | 4 |
| 1980-81 ਤੋਂ 1994-95 (P) | 4.13 | 4.54 | 8.45 |
| 1980-81 to 1994-95 (P) | | | |
| 1980-81 ਤੋਂ 1995-96 (Q) | 3.70 | 4.23 | 8.53 |
| 1980-81 to 1995-96 (Q) | | | |

(P) ਅਣ-ਅੰਤਿਮ Provisional Estimates

(Q) ਤੁਰੰਤ ਅਨੁਮਾਨ Quick Estimates

(*) ਸੋਧੇ ਹੋਏ Revised Estimates

ਆਮਦਨ

INCOME

ਦਾ ਔਸਤਨ ਸਾਲਾਨਾ ਚੱਕਰਵਿਧੀ ਵਾਧੇ ਦੀ ਦਰ—(ਚਲਦਾ)

Gross State Domestic Product at Constant (1980-81) Prices

(contd.)

(ਪ੍ਰਤੀ ਸਾਲ ਪ੍ਰਤੀਸ਼ਤ)

(Per cent per annum)

| ਸੈਕਟਰ/Sectors | | | | |
|----------------------------------|--------------------------------------|----------------|----------|--------------|
| ਰਜਿਸਟਰਡ ਉਦਯੋਗ | ਅਨ-ਰਜਿਸਟਰਡ ਉਦਯੋਗ | ਸੈਕੰਡਰੀ | ਟਰਸ਼ਰੀ | ਸਮੁੱਚਾ |
| Registered Manufactu- ring | Un-registered Manufactur- ring | Second- ary | Tertiary | Over- all |
| 5 | 6 | 7 | 8 | 9 |
| 8.65 | 8.16 | 6.75 | 4.55 | 5.07 |
| 8.74 | 8.25 | 6.86 | 4.56 | 4.96 |

ਜਲਵਾਯੂ
CLIMATE

ਸਾਰਣੀ 3.1—ਪੰਜਾਬ ਵਿਚ ਜਿਲ੍ਹੇਵਾਰ ਔਸਤਨ ਸਲਾਨਾ ਵਰਖਾ
Table 3.1—Average Annual Rainfall by Districts in Punjab

(ਸੈ.ਮੀ.)
(Cms.)

| ਜਿਲ੍ਹਾ | District | 1970 | 1980 | 1990 | 1994 | 1995 | |
|------------|------------|------|-------|--------|--------|-------|-------|
| 1 | | 2 | 3 | 4 | 5 | 6 | |
| ਗੁਰਦਾਸਪੁਰ | Gurdaspur | ... | 92.63 | 115.50 | 121.49 | 121.2 | 119.0 |
| ਅੰਮ੍ਰਿਤਸਰ | Amritsar | .. | 59.46 | 86.98 | 65.08 | 40.7 | 63.5 |
| ਕਪੂਰਥਲਾ | Kapurthala | .. | 55.49 | 68.30 | 78.05 | 59.6 | 49.5 |
| ਜਲੰਧਰ | Jalandhar | .. | 77.14 | 87.39 | 119.57 | 74.9 | 151.0 |
| ਹੁਸ਼ਿਆਰਪੁਰ | Hoshiarpur | .. | 99.93 | 90.61 | 107.56 | 105.6 | 136.1 |
| ਰੂਪਨਗਰ | Rupnagar | .. | 98.34 | 75.90 | 109.24 | 100.5 | 84.8 |

| | | | | | | | |
|-------------------|--------------------|-----|-------|-------|-------|-------|-------|
| ਲੁਧਿਆਣਾ | Ludhiana | .. | 75.67 | 73.80 | 52.39 | 121.8 | 78.8 |
| ਫਿਰੋਜ਼ਪੁਰ | Firozpur | .. | 23.23 | 65.62 | 42.16 | 40.7 | 57.9 |
| ਫਰੀਦਕੋਟ | Faridkot | ... | (a) | 51.14 | 56.78 | 51.9 | 73.3 |
| ਬਠਿੰਡਾ | Bathinda | ... | 49.92 | 35.59 | 34.21 | 13.3 | 22.1 |
| ਮਾਨਸਾ | Mansa | .. | .. | .. | . | 12.1 | 20.8 |
| ਸੰਗਰੂਰ | Sangrur | .. | 52.19 | 52.14 | 52.72 | 36.7 | 57.9 |
| ਪਟਿਆਲਾ | Patiala | .. | 55.56 | 83.57 | 66.27 | 90.0 | 106.1 |
| ਫਤਿਹਗੜ੍ਹ ਸਾਹਿਬ | Fatehgarh Sahib | .. | .. | .. | .. | 81.6 | 91.3 |
| ਪੰਜਾਬ | Punjab | .. | 67.23 | 73.91 | 75.46 | 62.3 | 79.4 |

ਸਾਧਨ : —ਡਾਇਰੈਕਟਰ ਭੋਂ ਰਿਕਾਰਡ, ਪੰਜਾਬ ।

Source : —Director, Land Records, Punjab.

(a) ਡੇਟਾ ਫਿਰੋਜ਼ਪੁਰ ਅਤੇ ਬਠਿੰਡਾ ਜ਼ਿਲ੍ਹਿਆਂ ਵਿਚ ਸ਼ਾਮਲ ਹੈ ।

Data included in Firozpur and Bathinda Districts.

ਖਤੀਬਾੜੀ
AGRICULTURE

ਸਾਰਣੀ 4.1--ਪੰਜਾਬ ਵਿਚ ਰਕਬੇ ਦੀ ਸ਼੍ਰੇਣੀਵੰਡ
Table 4.1--Classification of Area in Punjab.

(000 ਹੈਕਟੇਅਰ)
(000 hect.)

| ਮੁੱਦ/ਸਾਲ Item/Year | 1970- 71 | 1980- 81 | 1990- 91 | 1994- 95 (R) | 1995- 96 (P) |
|--|-------------|-------------|-------------|-----------------|-----------------|
| 1 | 2 | 3 | 4 | 5 | 6 |
| 1. ਭੂਗੋਲਿਕ ਰਕਬਾ Geographical Area | 5,036 | 5,036 | 5,036 | 5,036 | 5,036 |
| 2. ਗਰਾਮ ਦਸਤਾਵੇਜ਼ਾਂ ਅਨੁਸਾਰ ਰਕਬਾ Total Area according to village papers | 5,031 | 5,033 | 5,033 | 5,033 | 5,033 |

| | | | | | | |
|----|---|-----|-----|-----|-----|------|
| 3. | ਵਣ Forests | 123 | 216 | 227 | 291 | 290R |
| 4. | ਬੰਜਰ ਅਤੇ ਨਾ-ਕਾਸ਼ਤ- ਯੋਗ ਰਕਬਾ Barren and uncul- turable Land | 208 | 96 | 83 | 26 | 89R |
| 5. | ਗੈਰ ਕਾਸ਼ਤ ਵਰਤੋਂ ਅਧੀਨ ਰਕਬਾ Land put to non- Agriculture uses | 416 | 436 | 343 | 458 | 407R |
| 6. | ਵਾਹਿਯੋਗ ਰਕਬਾ Culturable waste | 83 | 41 | 35 | 6 | 24R |
| 7. | ਸਥਾਈ ਚਰਾਏ ਅਤੇ ਚਰਾਈ ਲਈ ਹੋਰ ਭੋਂ Permanent pastures and other grazing Land | 5 | 4 | 10 | 3 | 6R |

ਖੇਤੀਬਾੜੀ
AGRICULTURE

ਸਾਰਣੀ 4.1—ਪੰਜਾਬ ਵਿਚ ਰਕਬੇ ਦੀ ਸ਼੍ਰੇਣੀਵੰਡ—ਸਮਾਪਤ
Table 4.1—Classification of Area in Punjab—concl'd.

| ਮੱਦ/ਸਾਲ Item/Year | (000 ਹੈਕਟੇਅਰ) (000 hect.) | | | | |
|--|------------------------------|---------|---------|----------------|----------------|
| | 1970-71 | 1980-81 | 1990-91 | 1994-95 (R) | 1995-96 (P) |
| 1 | 2 | 3 | 4 | 5 | 6 |
| 8. ਫੁੱਟਕਲ ਦਰਖਤ ਅਤੇ ਉਪ-ਵਣਾਂ ਅਧੀਨ ਭੋ- ਜਿਹੜੀ ਕਿ ਨਿਰੋਲ ਬੀਜੇ ਰਕਬੇ ਵਿਚ ਸ਼ਾਮਲ ਨਹੀਂ ਹੈ Land under Misc. tree crops and groves not included in net area sown | .. 4 | 4 | 12 | 2 | 12R |
| 9. ਚਾਲੂ ਬਾਂਝ ਭੋ | .. 139 | 45 | 82 | 55 | 57 |

LAND UTILISATION 1995 - 96 (P)

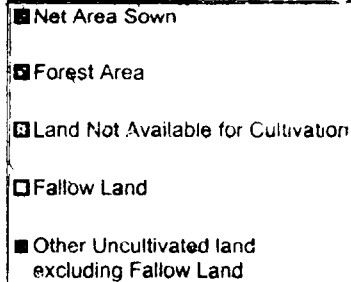
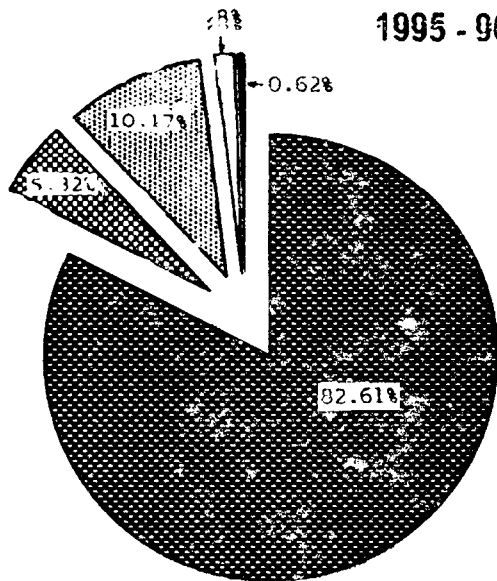

(P) - Provisional

| | | | | | | |
|-----|---|-------|-------|-------|-------|--------|
| 10. | ਚਾਲੂ ਬਾਂਝ ਭੋਂ ਨੂੰ ਛੱਡ ਕੇ ਹੋਰ ਬਾਂਝ ਭੋਂ Fallow Land other Than Current fallow | — | (a) | 28 | 2 | 12R |
| 11. | ਨਿਰੋਲ ਬੀਜਿਆ ਰਕਬਾ Net Area Sown | 4,053 | 4,191 | 4,218 | 4,210 | 4,136R |
| 12. | ਨਿਰੋਲ ਬੀਜਿਆ ਰਕਬਾ ਕੁੱਲ ਰਕਬੇ ਦਾ ਪ੍ਰਤੀਸ਼ਤ Net Area sown as percentage to total area | 81 | 83 | 84 | 84 | 82R |
| 13. | ਇਕ ਤੋਂ ਵੱਧ ਵਾਰ ਬੀਜਿਆ ਰਕਬਾ Area sown more than once | 1,625 | 2,572 | 3,284 | 3,483 | 3,576R |
| 14. | ਕੁੱਲ ਬੀਜਿਆ ਰਕਬਾ Total cropped Area | 5,678 | 6,763 | 7,502 | 7,693 | 7,712R |

(P) ਆਰਜੀ Provisional ਸਾਧਨ ---ਡਾਇਰੈਕਟਰ ਭੋਂ, ਰਿਕਾਰਡ, ਪੰਜਾਬ ।
ਸੋਧੇ ਹੋਏ Revised Source :—Director, Land Records, Punjab.

(a) 500 ਹੈਕਟੇਅਰ ਤੋਂ ਘੱਟ
Below 500 hectares

ਸਾਰਣੀ 4.2--ਪੰਜਾਬ ਵਿਚ ਮੁੱਖ ਫਸਲਾਂ
Table 4.2 Production of Principal crops-

| ਸਾਲ/ਜਿਲ੍ਹਾ Year/District | ਚਾਵਲ Rice (Husked) |
|-----------------------------|----------------------------|
| 1 | 2 |
| 1970-71 | 688 |
| 1980-81 | 3,233 |
| 1990-91 | 6,506 |
| 1994-95 | 7,662* |
| 1995-96 (P) | 6,845 |
| ਜਿਲ੍ਹਾ Distt. | 1995-96 |
| ਗੁਰਦਾਸਪੁਰ | Gurdaspur 472 |
| ਅੰਮ੍ਰਿਤਸਰ | Amritsar 881 |
| ਕਪੂਰਥਲਾ | Kapurthala 269 |
| ਜਲੰਧਰ | Jalandhar 353 |
| ਨਵਾਂ ਸ਼ਹਿਰ | Nawan Shehar 132 |
| ਹੁਸ਼ਿਆਰਪੁਰ | Hoshiarpur 167 |

ਭਾਤੀ
CULTURE
ਦੀ ਪੈਦਾਵਾਰ
In Punjab

| ਬਾਜਰਾ Bajra | ਮੱਕੀ Maize | ਕਣਕ Wheat | ਜੌਂ Barley |
|----------------|---------------|--------------|---------------|
| 3 | 4 | 5 | 6 |
| 243 | 861 | 5,145 | 57 |
| 86 | 612 | 7,677 | 108 |
| 13 | 333 | 12,159 | 101 |
| 11 | 322 | 1,35,42* | 139* |
| 6 | 320 | 12,738 | 112 |
| — | 25 | 757 | — |
| 0.2 | 20 | 1,362 | — |
| 1.0 | 11 | 442 | — |
| — | 52 | 794 | — |
| — | 37 | 226 | — |
| 0.1 | 112 | 395 | — |

ਸਾਰਣੀ 4.2—ਪੰਜਾਬ ਵਿਚ ਮੱਖ ਫਸਲਾਂ

Table 4.2—Production of Principal crops

| ਸਾਲ/ਜ਼ਿਲ੍ਹਾ Year/District | ਚਾਵਲ Rice (Husked) |
|-------------------------------------|--------------------------|
| 1 | 2 |
| ਰੂਪਨਗਰ Rupnagar | 123 |
| ਲੁਧਿਆਣਾ Ludhiana | 743 |
| ਫਿਰੋਜ਼ਪੁਰ Firozpur | 783 |
| ਫਰੀਦਕੋਟ Faridkot | 140 |
| ਮੁਕਤਸਰ Mukatsar | 22 |
| ਮੋਗਾ Moga | 398 |
| ਬਠਿੰਡਾ Bathinda | 144 |
| ਮਾਨਸਾ Mansa | 167 |
| ਸੰਗਰੂਰ Sangrur | 1,091 |
| ਪਟਿਆਲਾ Patiala | 695 |
| ਫਤਿਹਗੜ੍ਹ ਸਾਹਿਬ Fatehgarh Sahib.. | 265 |

ਸਾੜੀ

CULTURE

ਸ੍ਰੀ ਪੰਜਾਬ- ਚਲਦਾ

Punjab—contd.

| ਬਾਜਰਾ Bajra | ਮੱਕੀ Maize | ਕਣਕ Wheat | ਜੌਂ Barley |
|----------------|---------------|--------------|---------------|
| 3 | 4 | 5 | 6 |
| — | 38 | 284 | 3.1 |
| — | 8 | 1,082 | 10.0 |
| 1.4 | — | 1,548 | 12.0 |
| — | — | 366 | 4.1 |
| — | — | 572 | 9.9 |
| — | — | 503 | 3.3 |
| — | — | 838 | 16.9 |
| 0.7 | — | 580 | 9.7 |
| 2.8 | 2 | 1,647 | 25.0 |
| — | 13 | 992 | 14.8 |
| — | 2 | 355 | 3.1 |

ਖੇਤੀ-

AGRI-

ਸਾਰਣੀ 4.2—ਪੰਜਾਬ ਵਿੱਚ ਮੁੱਖ ਫਸਲਾਂ

Table 4.2—Production of Principal

| ਸਾਲ/ਜ਼ਿਲ੍ਹਾ | ਹੋਰ ਅਨਾਜ (ਜਵਾਰ ਸਮੇਤ) |
|---------------|------------------------------------|
| Year/District | Other Cereals (including Jowar) |
| 1 | 7 |
| 1970-71 | .. 3 |
| 1980-81 | .. 1 |
| 1990-91 | .. 0.5 |
| 1994-95 | .. 0.3* |
| 1995-96 (P) | .. 2.1 |
| ਜ਼ਿਲ੍ਹਾ | Distt. 1993-94 |
| ਗੁਰਦਾਸਪੁਰ | Gurdaspur .. — |
| ਅੰਮ੍ਰਿਤਸਰ | Amritsar .. — |
| ਕਪੂਰਥਲਾ | Kapurthala .. — |
| ਜਲੰਧਰ | Jalandhar .. — |
| ਨਵਾਂ ਸ਼ਹਿਰ | Nawan Shehar .. — |
| ਹੁਸ਼ਿਆਰਪੁਰ | Hoshiarpur .. — |

ਬਾਈ

CULTURE

ਦੀ ਪੈਦਾਵਾਰ—ਚਲਦਾ
in Punjab—contd.

| ਕੁੱਲ ਅਨਾਜ Total Cereals | ਛੋਲੇ Gram | ਹੋਰ ਦਾਲਾਂ Other Pulses | ਕੁੱਲ ਦਾਲਾਂ Total Pulses |
|-------------------------------|--------------|------------------------------|-------------------------------|
| 8 | 9 | 10 | 11 |
| 6,997 | 284 | 24 | 308 |
| 11,717 | 150 | 54 | 204 |
| 19,113 | 45 | 60 | 105 |
| 21,676 | 19 | 66 | 85 |
| 20,021 | 17 | 58 | 75 |
| 1,254 | 0.3 | 1.6 | 1.9 |
| 2,263 | 0.4 | 5.7 | 6.1 |
| 723 | — | 0.1 | 0.1 |
| 1,199 | 0.2 | 0.8 | 1.0 |
| 395 | — | 0.3 | 0.3 |
| 507 | 0.5 | 1.0 | 1.5 |

ਖੇਤੀ
AGRI-

ਸਾਰਣੀ 4.2 ਪੰਜਾਬ ਵਿਚ ਮੁੱਖ ਫਸਲਾਂ
Table 4.2 Production of Principal

| ਸਾਲ/ਜ਼ਿਲ੍ਹਾ | | ਹੋਰ ਅਨਾਜ (ਜਵਾਰ ਸਮੇਤ) |
|----------------|-----------------|------------------------------------|
| Year/District | | Other Cereals (including Jowar) |
| 1 | | 7 |
| ਰੂਪਨਗਰ | Rupnagar | .. 1.0 |
| ਲੁਧਿਆਣਾ | Ludhiana | .. |
| ਫਿਰੋਜ਼ਪੁਰ | Firozpur | .. 0.3 |
| ਫਰੀਦਕੋਟ | Faridkot | .. |
| ਮੁਕਤਸਰ | Muktsar | .. 0.8 |
| ਮੋਗਾ | Moga | .. — |
| ਬਠਿੰਡਾ | Bathinda | .. |
| ਮਾਨਸਾ | Mansa | .. |
| ਸੰਗਰੂਰ | Sangrur | .. — |
| ਪਟਿਆਲਾ | Patiala | .. — |
| ਫਤਿਹਗੜ੍ਹ ਸਾਹਿਬ | Fatehgarh Sahib | .. — |

ਬਾੜੀ
CULTURE

ਦੀ ਪੈਦਾਵਾਰ ਚਲਦਾ
in Punjab—contd.

| ਕੁੱਲ ਅਨਾਜ Total Cereals | ਛੋਲੇ Gram | ਹੋਰ ਦਾਲਾਂ Other Pulses | ਕੁੱਲ ਦਾਲਾਂ Total Pulses |
|----------------------------|--------------|------------------------------|-------------------------------|
| 8 | 9 | 10 | 11 |
| 449 | 0.5 | 2.1 | 2.6 |
| 1,843 | 0.1 | 9.4 | 9.5 |
| 2,345 | 2.3 | 14.2 | 16.5 |
| 510 | 0.3 | 3.4 | 3.7 |
| 604 | 0.6 | 1.3 | 1.9 |
| 506 | 0.7 | 3.6 | 4.3 |
| 994 | 5.8 | 2.2 | 8.0 |
| 758 | 3.2 | 0.7 | 3.9 |
| 2,768 | 0.9 | 6.8 | 7.7 |
| 1,715 | 1.2 | 4.3 | 5.5 |
| 625 | 0.1 | 0.8 | 0.9 |

ਸਾਰਣੀ 4.2—ਪੰਜਾਬ ਵਿਚ ਮੁੱਖ ਫ਼ਸਲਾਂ
Table 4.2—Production of Principal-

| ਸਾਲ/ਜਿਲ੍ਹਾ Year/District | ਕੁੱਲ ਅਨਾਜ Total Food- grains |
|-----------------------------|------------------------------------|
| 1 | 12 |
| 1970-71 | 7,305 |
| 1980-81 | 11,921 |
| 1990-91 | 19,212 |
| 1994-95 | 21,761 |
| 1995-96 (P) | 20,107 |
| ਜਿਲ੍ਹਾ District | District 1995-96 |
| ਗੁਰਦਾਸਪੁਰ Gurdaspur | 1,256 |
| ਅੰਮ੍ਰਿਤਸਰ Amritsar | 2,269 |
| ਕਪੂਰਥਲਾ Kapurthala | 723 |
| ਜਲੰਧਰ Jalandha | 1,200 |
| ਨਵਾਂ ਸ਼ਹਿਰ Nawan Shehar | 395 |
| ਹੁਸ਼ਿਆਰਪੁਰ Hoshiarpur | 509 |

PRODUCTION OF FOODGRAINS

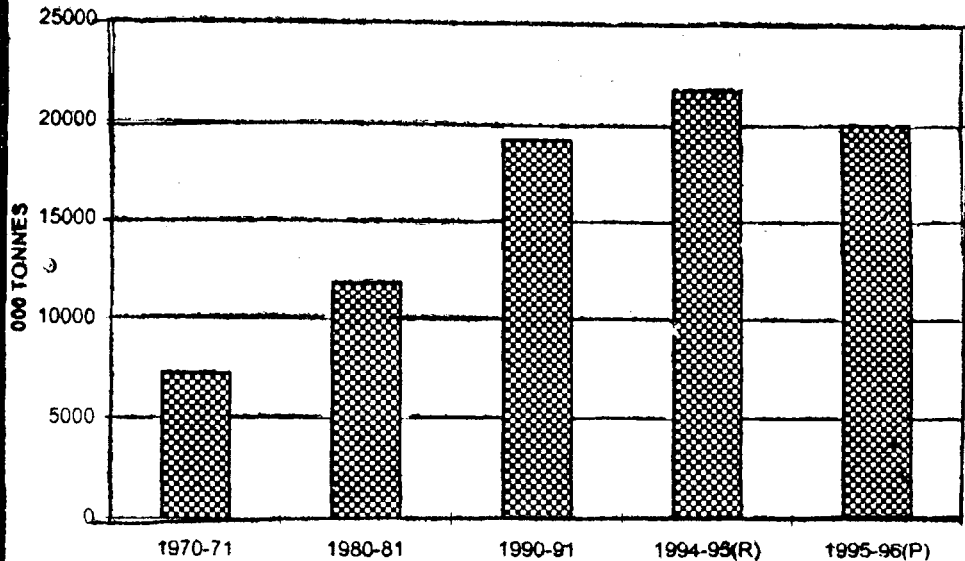

(R) - Revised (P) - Provisional

PRODUCTION OF COTTON (Cleaned)

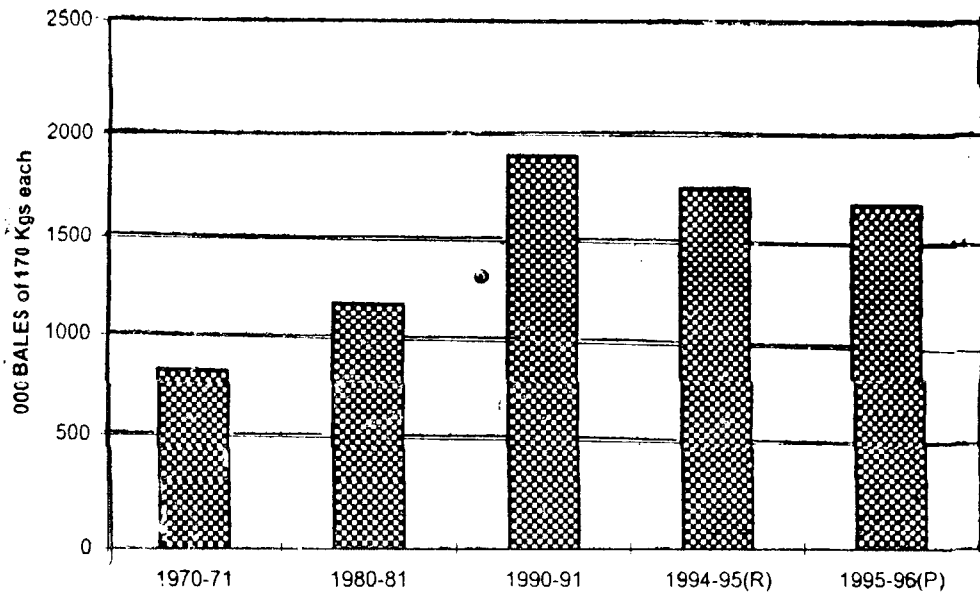

(R) - Revised (P) - Provisional

PRODUCTION OF SUGARCANE(GUR)

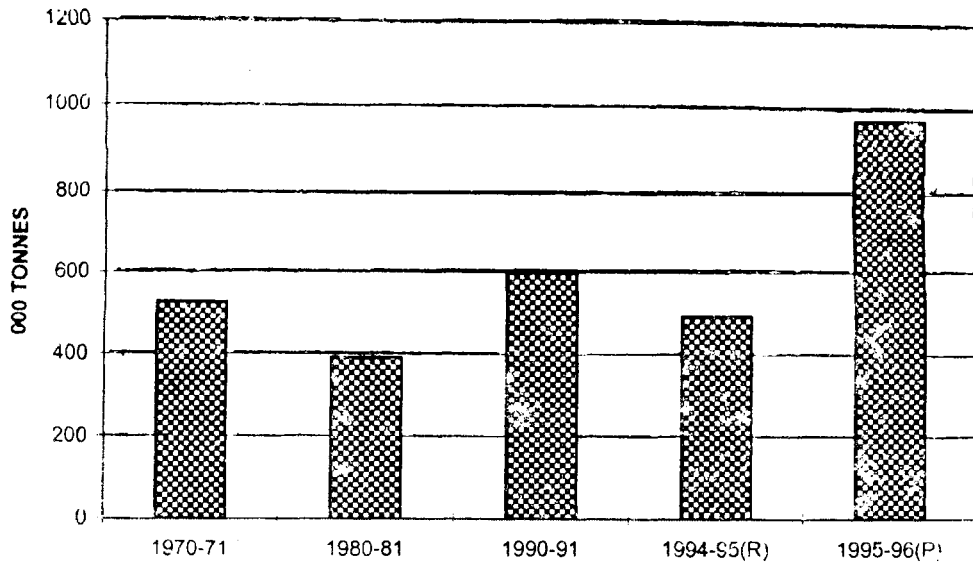

(R) - Revised (P) - Provisional

ਬਾਬੀ

CULTURE

ਦੀ ਪੈਦਾਵਾਰ --ਚਲਦਾ

Crops in Punjab—contd.

| ਕੁੱਲ ਤੇਲਾਂ ਦੇ ਬੀਜ Total Oilseeds | ਕਪਾਹ (ਚੁੰ) Cotton (Cleaned) | ਗੰਨਾ (ਗੁੜ) Sugarcane (Gur) | ਆਲੂ Potato |
|--|-----------------------------------|----------------------------------|---------------|
| 13 | 14 | 15 | 16 |
| 233 | 818 | 527 | 216 |
| 187 | 1,178 | 392 | 767 |
| 93 | 1,909 | 601 | 453 |
| 171* | 1,763* | 495 | 603* |
| 326 | 1,686 | 972 | 693 |
| 10.1 | — | 133 | 10.3 |
| 47.9 | 8 | 67 | 24.9 |
| 11.1 | — | 73 | 95.0 |
| 35.8 | 1 | 172 | 184.5 |
| 4.2 | — | 87 | 15.9 |
| 44.1 | — | 95 | 100.2 |

ਖੇਤੀ-
AGRI-

ਸਾਰਣੀ 4.2—ਪੰਜਾਬ ਵਿੱਚ ਮੁੱਖ ਫਸਲਾਂ
Table 4.2—Production of Principal

| ਸਾਲ/ਜ਼ਿਲ੍ਹਾ Year/District | ਕੁੱਲ ਅਨਾਜ Total Food- grains |
|-----------------------------------|------------------------------------|
| 1 | 2 |
| ਰੂਪਨਗਰ Rupnagar | 452 |
| ਲੁਧਿਆਣਾ Ludhiana | 1,852 |
| ਫਿਰੋਜ਼ਪੁਰ Ferozepur | 2,361 |
| ਫਰੀਦਕੋਟ Faridkot | 513 |
| ਮੁਕਤਸਰ Mukatsar | 606 |
| ਮੋਗਾ Moga | 510 |
| ਬਠਿੰਡਾ Bhatinda | 1,002 |
| ਮਾਨਸਾ Mansa | 762 |
| ਸੰਗਰੂਰ Sangrur | 2,776 |
| ਪਟਿਆਲਾ Patiala | 1,720 |
| ਫਤਿਹਗੜ੍ਹ ਸਾਹਿਬ Fatehgarh Sahib | 626 |

ਸਾਧਨ :—ਡਾਇਰੈਕਟਰ ਭੋਂ ਰਿਕਾਰਡ

Source :—Director of Land Records

(P) ਆਰਜੀ Provisional
ਸੋਧੇ ਹੋਏ Revised

ਨੋਟ :—ਕਾਠ ਤੋਂ ਭਾਵ ਸਾਫ਼ ਕੀਤੀ ਹੁੰਦੀ ਹੈ ਅਤੇ ਇਹ
Note :—Cotton is cleaned cotton and is in terms

ਬਾੜੀ

CULTURE

ਦੀ ਪੰਜਾਬ—ਸਮਾਪਤ

Crops in Panjab—Conclud.

| ਕੁੱਲ ਤੇਲਾਂ ਦੇ ਬੀਜ Total Oil seeds | ਕਪਾਹ (ਰੁੱ) Cotton (Cleaned) | ਗੰਨਾ Sugarcane (Gur) | ਆਲੂ Potato |
|---|-----------------------------------|----------------------------|---------------|
| 13 | 14 | 15 | 16 |
| 8.2 | — | 67 | 20.7 |
| 11.9 | 6 | 49 | 62.0 |
| 59.8 | 471 | 78 | 5.9 |
| 21.1 | 170 | 11 | — |
| 11.8 | 42 | 4 | 28.8 |
| 1.5 | 149 | 6 | — |
| 17.4 | 475 | — | 27.7 |
| 7.0 | 207 | 4 | — |
| 7.5 | 154 | 46 | 18.1 |
| 21.2 | 3 | 37 | 92.5 |
| 5.6 | — | 43 | 5.7 |

ਖੇਤੀਬਾੜੀ, ਪੰਜਾਬ ।

Agriculture, Punjab.

170 ਕਿ. ਗ੍ਰਾਮ ਦੀਆਂ ਹਜ਼ਾਰ ਭੰਢਾਂ ਦੇ ਰੂਪ ਵਿੱਚ ਹੈ ।

of thousands bags of 170 Kgs. each.

ਸਾਰਣੀ 4.3 — ਭਾਰਤ ਵਿੱਚ ਮੁੱਖ ਫ਼ਸਲਾਂ ਦਾ ਰਾਜਵਾਰ/
Table 4.3—Yield of Important Crops in India

| ਰਾਜ/ਯੂ. ਟੀ. State/U.T. | ਚਾਵਲ Rice (Husked) |
|---------------------------|----------------------------|
| 1 | 2 |
| ਆਂਧਰਾ ਪ੍ਰਦੇਸ਼ | Andhra Pradesh .. 2,439 |
| ਅਰੁਣਾਚਲ ਪ੍ਰਦੇਸ਼ | Arunachal Pradesh .. 1,180 |
| ਆਸਾਮ | Assam .. 1,331 |
| ਬਿਹਾਰ | Bihar .. 1,284 |
| ਗੋਆ | Goa .. 2,519 |
| ਗੁਜਰਾਤ | Gujarat .. 1,403 |
| ਹਰਿਆਣਾ | Haryana .. 2,731 |
| ਹਿਮਾਚਲ ਪ੍ਰਦੇਸ਼ | Himachal Pradesh .. 1,238 |
| ਜੰਮੂ ਅਤੇ ਕਸ਼ਮੀਰ | Jammu and Kashmir .. 1,830 |
| ਕਰਨਾਟਕਾ | Karnataka .. 2,283 |
| ਕੇਰਲਾ | Kerala .. 1,878 |
| ਮੱਧ ਪ੍ਰਦੇਸ਼ | Madhya Pradesh .. 1,164 |

ਬਾੜੀ
CULTURE

ਯੂ. ਟੀ. ਵਾਰ ਝਾੜ 1993-94*
by States/U.T.'s 1993-94*

(ਕਿਲੋਗ੍ਰਾਮ ਪਤੀ ਹੈਕਟੇਅਰ)
(Kilograms per Hectare)

| ਕਣਕ Wheat | ਗੰਨਾ Sugarcane (Cane) | ਕਪਾਹ (ਰੁੱ) Cotton (Cleaned) | ਆਲੂ Potato |
|--------------|-----------------------------|-----------------------------------|---------------|
| 3 | 4 | 5 | 6 |
| 744 | 77,315 | 314 | 8,400 |
| 1,809 | — | — | 7,412 |
| 1,278 | 38,777 | 72 | 7,920 |
| 2,100 | 36,680 | 170 | 10,007 |
| — | 44,625 | — | — |
| 1,905 | 79,689 | 245 | 23,333 |
| 3,619 | 57,630 | 339 | 16,811 |
| 1,992 | 10,875 | 510 | 10,961 |
| 1,396 | 37,333 | 229 | 1,778 |
| 753 | 85,416 | 229 | 12,422 |
| — | 79,982 | 242 | — |
| 1,570 | 35,421 | 145 | 12,550 |

ਖੇਤੀ-
AGRI-ਸਾਰਣੀ 4.3—ਭਾਰਤ ਵਿੱਚ ਮੁੱਖ ਫਸਲਾਂ ਦਾ ਰਾਜਵਾਰ/
Table 4.3—Yield of Important Crops in India

| ਰਾਜ/ਯੂ.ਟੀ. State/U.T. | ਚਾਵਲ Rice (Husked) |
|--------------------------|--------------------------|
| 1 | 2 |
| ਮਹਾਰਾਸ਼ਟਰਾ | Maharashtra .. 1,608 |
| ਮਨੀਪੁਰ | Manipur .. 2,154 |
| ਮੇਘਾਲਿਆ | Meghalaya .. 1,094 |
| ਮਿਜੋਰਮ | Mizoram .. 1,547 |
| ਨਾਗਾਲੈਂਡ | Nagaland .. 1,343 |
| ਉੜੀਸਾ | Orissa .. 1,452 |
| ਪੰਜਾਬ | Punjab .. 3,507 |
| ਰਾਜਸਥਾਨ | Rajasthan .. 1,016 |
| ਸਿਕਮ | Sikkim .. 1,286 |
| ਤਾਮਿਲਨਾਡੂ | Tamil Nadu .. 2,841 |
| ਤਰੀਪੁਰਾ | Tripura .. 1,813 |
| ਉੱਤਰ ਪ੍ਰਦੇਸ਼ | Uttar Pradesh .. 1,899 |
| ਪੱਛਮੀ ਬੰਗਾਲ | West Bengal .. 2,011 |

ਬਾੜੀ

CULTURE

ਯੂ. ਟੀ. ਵਾਰ ਝਾੜ 1993-94* - ਚਲਦਾ (ਕਿਲੋਗ੍ਰਾਮ ਪ੍ਰਤੀ ਹੈਕਟੇਅਰ)
 by States/U.T.'s 1993-94* Contd. (Kilograms per Hectare)

| ਕਣਕ Wheat | ਗੰਨਾ Sugarcane (Cane) | ਕਪਾਹ (ਰੁੰ) Cotton (Cleaned) | ਆਲੂ Patato |
|--------------|-----------------------------|-----------------------------------|---------------|
| 3 | 4 | 5 | 6 |
| 1,402 | 81,056 | 180 | 4,421 |
| -- | 32,667 | 170 | 5,231 |
| 1,476 | 21,000 | 121 | 6,795 |
| — | 7,125 | 325 | 5,000 |
| 333 | 47,000 | 170 | 8,000 |
| 1,282 | 58,284 | 114 | 11,260 |
| 4,011 | 61,169 | 445 | 17,511 |
| 1,719 | 49,515 | 275 | 11,588 |
| 1,762 | — | — | 6,212 |
| — | 1,05,367 | 282 | 22,000 |
| 1,936 | 45,125 | 181 | 9,462 |
| 2,302 | 59,101 | 182 | 10,307 |
| 2,060 | 57,806 | 170 | 22,397 |

ਸਾਰਣੀ 4.3—ਭਾਰਤ ਵਿੱਚ ਮੁੱਖ ਫਸਲਾਂ ਦਾ
Table 4.3—Yield of Important Crops in

| ਰਾਜ/ਯੂ. ਟੀ. State/U.T. | | ਚਾਵਲ Rice (Husked) |
|---------------------------|-------------------|--------------------------|
| 1 | | 2 |
| ਯੂ. ਟੀ. | U.T.'s | |
| ਅੰਡੇਮਾਨ ਤੇ ਨਿਕੋਬਾਰ | A. & N. Island .. | 2,426 |
| ਚੰਡੀਗੜ੍ਹ | Chandigarh | — |
| ਦਾਦਰਾ ਅਤੇ ਨਗਰ | Dadra and Nagar | |
| ਹਵੇਲੀ | Haveli .. | 1,888 |
| ਦਿੱਲੀ | Delhi .. | 2,200 |
| ਦਮਨ ਅਤੇ ਦਿਉ | Daman and Diu .. | 2,750 |
| ਲਕਸ਼ਦਵੀਪ | Lakshadweep .. | — |
| ਪਾਂਡੀਚਰੀ | Pondicherry .. | 2,485 |
| ਭਾਰਤ | India | 1,879 |

ਬਾੜੀ

CULTURE

ਰਾਜਵਾਰ/ਯੂ.ਟੀ. ਵਾਰ ਝਾੜ 1993-94*--(ਸਮਾਪਤ)

India by States/U.Ts. 1993-94*--(concl'd.)

(ਕਿਲੋਗ੍ਰਾਮ/ਹੈਕਟੇ ਅਰ)
(Kgs./Hect.)

| ਕਣਕ Wheat | ਗੰਨਾ Sugarcane (Cane) | ਕਪਾਹ (ਰੂੰ) Cotton Cleaned | ਆਲੂ Potato |
|--------------|-----------------------------|------------------------------|---------------|
| 3 | 4 | 5 | 6 |
| — | 22,000 | — | — |
| — | — | — | — |
| 1,667 | — | — | — |
| 3,376 | — | — | 6,000 |
| — | — | — | — |
| — | — | — | — |
| — | 72,000 | 378 | — |
| 2,373 | 67,062 | 248 | 8,612 |

ਸਾਧਨ : —ਬੋਤੀਬਾੜੀ ਮੰਤਰਾਲਾ, ਭਾਰਤ ਸਰਕਾਰ ।

Source —Ministry of Agriculture, Govt. of India.

*ਅੰਤਿਮ ਅਨੁਮਾਨਾਂ ਤੇ ਅਧਾਰਿਤ

*Based of final Forecasts

ਖੰਤੀਬਾਡੀ

AGRICULTURE

ਜਾਰਣੀ 4.4 ਪੰਜਾਬ ਵਿੱਚ ਪ੍ਰਮੁੱਖ ਫਸਲਾਂ ਦਾ ਪ੍ਰਤੀ ਹੈਕਟੇਅਰ ਝਾੜ ।

Table 4.4—Per Hectare yield of Important Crops in Punjab,

(ਕਿਲੋਗ੍ਰਾਮ)
(Kilograms)

| ਫਸਲ/ਸਾਲ Crop/Year | | 1970-71 | 1980-81 | 1990-91 | 1994-95 | 1995-96 |
|-------------------|--------|---------|---------|---------|---------|---------|
| 1 | | 2 | 3 | 4 | 5 | 6 |
| ਚਾਵਲ | Rice | 1,765 | 2,733 | 3,229 | 3,383 | 3,112 |
| ਬਾਜਰਾ | Bajra | 1,176 | 1,244 | 1,107 | 1,079 | 1,043 |
| ਮੱਕੀ | Maize | 1,555 | 1,602 | 1,786 | 1,861 | 1,793 |
| ਕਣਕ | Wheat | 1,238 | 2,730 | 3,715 | 4,090 | 3,884 |
| | Barley | 1,022 | 1,640 | 2,754 | 3,225 | 3,128 |

| | | | | | | |
|-----------------------|---------------------|--------|--------|--------|--------|--------|
| ਮੂੰਗਫਲੀ | Groundnut | 970 | 1,249 | 816 | 989 | 935 |
| ਸਰਸੋਂ ਤਾਰਾ | Rapeseed | | | | | |
| ਮੀਰਾ, ਤੌਰੀਆ & Mustard | | | 567 | 1,003 | 1,150 | 1,108 |
| ਸੂਰਜਮੁੱਖੀ | Sunflower | | | 1,531 | 1,583 | 1,566 |
| ਗੰਨਾ (ਗੁੜ) | Sugarcane (Gr) | 4,117 | 5,526 | 5,941 | 6,219 | 6,529 |
| ਕਪਾਹ (ਰੂੰ) | Cotton (Cleaned) | 350 | 309 | 463 | 499 | 442 |
| ਆਲੂ | Potato | 12,752 | 19,287 | 19,863 | 20,026 | 20,042 |

ਸਾਧਨ :—ਡਾਇਰੈਕਟਰ, ਖੇਤੀਬਾੜੀ ਪੰਜਾਬ ।

Source :—Director, Agriculture Punjab.

ਖੇਤੀ-
AGRI-

ਸਾਰਣੀ 4.5—ਕੁੱਲ ਜ਼ਰਾਇਤੀ ਉਪਜ ਵਿੱਚ ਰਾਜਾਂ/
Table 4.5—Percentage Share of States

| ਰਾਜ/ਯੂ.ਟੀ. State/U.T.'s | ਕਣਕ Wheat | |
|----------------------------|-------------------|-------|
| 1 | 2 | |
| ਰਾਜ | State | |
| ਆਂਧਰਾ ਪ੍ਰਦੇਸ਼ | Andhar Pradesh | 0.01 |
| ਅਰੁਨਾਚਲ ਪ੍ਰਦੇਸ਼ | Arunachal Pradesh | 0.01 |
| ਅਸਾਮ | Assam | 0.17 |
| ਬਿਹਾਰ | Bihar | 7.31 |
| ਗੋਆ | Goa | — |
| ਗੁਜਰਾਤ | Gujarat | 1.57 |
| ਹਰਿਆਣਾ | Haryana | 12.23 |
| ਹਿਮਾਚਲ ਪ੍ਰਦੇਸ਼ | Himachal Pradesh | 0.70 |
| ਜੰਮੂ ਅਤੇ ਕਸ਼ਮੀਰ | Jammu & Kashmir | 0.59 |
| ਕਰਨਾਟਕਾ | Karnatka | 0.30 |
| ਕੇਰਲਾ | Kerala | — |

ਬਾਡੀ

CULTURE

ਕੇਂਦਰੀ ਪ੍ਰਦੇਸ਼ਾਂ ਦਾ ਪ੍ਰਤੀਸ਼ਤ ਹਿੱਸਾ-1993-94 *—(ਜਾਰੀ)

U.Ts. in total Agricultural Production, 1993-94* Contd.

| ਚਾਵਲ (ਛੱਡੇ ਹੋਏ) Rice (Husked) | ਮੱਕੀ Maize | ਗੰਨਾ Sugarcane | ਕਪਾਹ (ਰੁੰ) Cotton (Cleaned) |
|----------------------------------|---------------|-------------------|-----------------------------------|
| 3 | 4 | 5 | 6 |
| 12.01 | 8.32 | 5.97 | 12.51 |
| 0.18 | 0.49 | — | — |
| 4.26 | 0.12 | 0.61 | 0.01 |
| 7.68 | 15.21 | 1.94 | Neg. |
| 0.17 | Neg. | 0.03 | — |
| 1.06 | 4.05 | 4.51 | 16.16 |
| 2.60 | 0.37 | 2.83 | 10.49 |
| 0.13 | 7.07 | 0.01 | Neg. |
| 0.64 | 5.18 | 0.01 | Neg. |
| 3.97 | 9.18 | 9.20 | 7.19 |
| 1.22 | — | 0.20 | 0.18 |

ਖੇਤੀ-
AGRI-

ਸਾਰਣੀ 4.5 ਕੁੱਲ ਜਗਾਇਤੀ ਉਪਜ ਵਿਚ ਰਾਜਾਂ
Table 4.5—Percentage Share of States/U. Ts.

| ਰਾਜ/ਯੂ.ਟੀ. State/U. T. | ਕਣਕ Wheat |
|---------------------------|-------------------------|
| 1 | 2 |
| ਮੱਧ ਪ੍ਰਦੇਸ਼ | Madhya Pradesh .. 10.42 |
| ਮਹਾਰਾਸ਼ਟਰ | Maharashtra .. 1.79 |
| ਮਨੀਪੁਰ | Manipur .. |
| ਮੇਘਾਲਿਆ | Meghalaya .. Neg. |
| ਮਿਜ਼ੋਰਮ | Mizoram .. — |
| ਨਾਗਾਲੈਂਡ | Nagaland .. Neg. |
| ਉੜੀਸਾ | Orissa .. Neg. |
| ਪੰਜਾਬ | Punjab .. 22.55 |
| ਰਾਜਸਥਾਨ | Rajasthan .. 5.90 |
| ਸਿੱਕਿਮ | Sikkim .. 0.02 |

ਬਾੜੀ
CULTURE

ਕੇਂਦਰੀ ਪ੍ਰਦੇਸ਼ਾਂ ਦਾ ਪ੍ਰਤੀਸ਼ਤ ਹਿਸਾ-1993-94* (ਸਮਾਪਤ)
in total Agricultural Production--1993-94* (Concl'd.)

| ਚਾਵਲ (ਛੱਡੇ ਹੋਏ) Rice (Husked) | ਮੱਕੀ Maize | ਗੰਨਾ Sugarcane (Cane) | ਕਪਾਹ (ਰੁੱ) Cotton (Cleaned) |
|----------------------------------|---------------|--------------------------|-----------------------------------|
| 3 | 4 | 5 | 6 |
| 7.37 | 13.95 | 0.76 | 2.80 |
| 3.15 | 4.11 | 12.28 | 24.51 |
| 0.44 | 0.08 | 0.03 | Neg. |
| 0.14 | 0.21 | Neg. | 0.05 |
| 0.12 | 0.15 | Neg. | 0.02 |
| 0.23 | 0.30 | 0.08 | Neg. |
| 8.38 | 0.65 | 0.34 | 0.03 |
| 9.65 | 3.82 | 2.08 | 14.14 |
| 0.18 | 9.71 | 0.45 | 7.83 |
| 0.03 | 0.58 | — | — |

ਸਾਧਨ : ਖੇਤੀਬਾੜੀ ਮੰਤਰਾਲਾ, ਭਾਰਤ ਸਰਕਾਰ ।

Source : Ministry of Agriculture, Government of India.

*ਅੰਤਮ ਅਨੁਮਾਨਾਂ ਤੇ ਅਧਾਰਤ

*Based on final forecasts

ਖੇਤੀ
AGRI

ਸਾਰਣੀ 4.5—ਕੁਲ ਜਰਾਇਤੀ ਉਪਜ ਵਿਚ ਰਾਜਾਂ
Table 4.5—Percentage Share of States /U.Ts. in

| ਰਾਜ/ਯੂ.ਟੀ. States/U. Ts. | ਕਣਕ Wheat |
|-----------------------------|--------------------------------|
| 1 | 2 |
| ਤਾਮਿਲਨਾਡੂ | Tamil Nadhu — |
| ਤਰੀਪੁਰਾ | Tripura 0.01 |
| ਉਤਰ ਪ੍ਰਦੇਸ਼ | Uttar Pradesh 35.17 |
| ਪੱਛਮੀ ਬੰਗਾਲ | West Bengal 1.07 |
| ਯੂ. ਟੀ. | U.T. |
| ਅੰਡੇਮਾਨ ਤੇ ਨਿਕੋਬਾਰ | And.N Islands .. — |
| ਚੰਡੀਗੜ੍ਹ | Chandigarh .. — |
| ਦਾਦਰਾ ਅਤੇ ਨਗਰ ਹਵੇਲੀ | Dadra and Nagar Haveli. (Neg.) |
| ਦਿੱਲੀ | Delhi .. 0.18 |
| ਦਮਨ ਅਤੇ ਦਿਉ | Daman and Diu .. — |
| ਲਕਸ਼ਦੀਪ | Laksh Dweep .. — |
| ਪਾਂਡੀਚਰੀ | Pondicherry .. — |
| ਭਾਰਤ | India 100.00 |

ਬਾੜੀ
CULTURE

ਕੇਂਦਰੀ ਪ੍ਰਦੇਸ਼ ਦਾ ਪ੍ਰਤੀਸ਼ਤ ਹਿੱਸਾ—1993-94* (ਸਮਾਪਤ)
total Agricultural Production, 1993-94*—Concl'd.

| ਚਾਵਲ (ਛੱਡੇ ਹੋਏ) Rice (Husked) | ਮੱਕੀ Maize | ਗੰਨਾ Sugarcane (Cane) | ਕਪਾਹ (ਚੁੰ) Cotton (Cleaned) |
|----------------------------------|---------------|-----------------------------|-----------------------------------|
| 3 | 4 | 5 | 6 |
| 8.36 | 0.74 | 12.14 | 3.93 |
| 0.55 | 0.02 | 0.03 | 0.01 |
| 12.81 | 13.95 | 46.17 | 0.12 |
| 14.49 | 1.74 | 0.26 | Neg. |
| 0.04 | — | Neg. | — |
| — | — | — | — |
| 0.94 | — | — | — |
| 0.01 | — | — | — |
| 0.01 | — | — | — |
| — | — | — | Neg |
| 0.08 | — | 0.07 | — |
| 100.00 | 100.00 | 100.00 | 100.00 |

ਸਾਧਨ : —ਖੇਤੀ-ਬਾੜੀ ਮੰਤਰਾਲਾ, ਭਾਰਤ ਸਰਕਾਰ ।

Source : —Ministry of Agriculture, Government of India.

*ਅੰਤਮ ਅਨੁਮਾਨਾਂ 'ਤੇ ਅਧਾਰਿਤ

*Based on final forecasts.

Neg. Negligible ਨਾ ਮਾਤਰ

ਖੇਤੀਬਾੜੀ

AGRICULTURE

ਸਾਰਣੀ 4.6—ਪੰਜਾਬ ਵਿੱਚ ਵੱਧ ਖਾੜ ਦੇਣ ਵਾਲੀਆਂ ਮੁੱਖ ਅਨਾਜੀ ਫਸਲਾਂ ਅਧੀਨ ਰਕਬਾ
 Table 4.6—Area under High Yielding Varieties of Major Food Crops
 in Punjab.

| ਸਾਲ/ਜ਼ਿਲ੍ਹਾ Year/District | ਚਾਵਲ Rice | ਮੱਕੀ Maize | (000 ਹੈਕਟੇਅਰ) (000 Hectares) | | |
|------------------------------|------------------|---------------|---------------------------------|--------------|-----|
| | | | ਬਾਜਰਾ Bajra | ਕਣਕ Wheat | |
| 1 | 2 | 3 | 4 | 5 | |
| 1970-71 | .. 130 | 49 | 126 | 1,589 | |
| 1980-81 | .. 1,095 | 127 | 34 | 2,757 | |
| 1990-91 | .. 1,906 | 160 | 11 | 3,271 | |
| 1994-95 | .. 2,116 | 145 | 6 | 3,311 | |
| 1995-96 | .. 2,161 | 171 | 7 | 3,229 | |
| ਜ਼ਿਲ੍ਹਾ | District 1995-96 | | | | |
| ਗੁਰਦਾਸਪੁਰ | Gurdaspur | .. 187 | 16 | — | 208 |
| ਅੰਮ੍ਰਿਤਸਰ | Amritsar | .. 291 | 10 | — | 335 |
| ਕਪੂਰਥਲਾ | Kapurthala | .. 97 | 5 | 1 | 111 |
| ਜਲੰਧਰ | Jalandhar | .. 159 | 26 | — | 154 |
| ਨਵਾਂ ਸ਼ਹਿਰ | Nawan Shahar | .. — | — | .. | 60 |

| | | | | | |
|----------------|-----------------|-----|----|----|-----|
| ਦੁਸ਼ਿਆਰਪੁਰ | Hoshiarpur | 57 | 74 | 1 | 131 |
| ਰੂਪਨਗਰ | Rupnagar | 39 | 24 | 1 | 81 |
| ਲੁਧਿਆਣਾ | Ludhiana | 230 | 4 | — | 257 |
| ਫਿਰੋਜ਼ਪੁਰ | Ferozpur | 226 | — | — | 390 |
| ਫਰੀਦਕੋਟ | Faridkot | 156 | — | — | 104 |
| ਮੁਕਤਸਰ | Mukatsar | .. | .. | .. | 168 |
| ਮੋਗਾ | Moga | .. | — | .. | 127 |
| ਬਠਿੰਡਾ | Bathinda | 39 | — | — | 226 |
| ਮਾਨਸਾ | Mansa | 43 | — | 1 | 154 |
| ਸੰਗਰੂਰ | Sangrur | 321 | 1 | 3 | 389 |
| ਪਟਿਆਲਾ | Patiala | 236 | 6 | — | 250 |
| ਫਤਿਹਗੜ੍ਹ ਸਾਹਿਬ | Fatehgarh Sahib | 80 | 2 | — | 84 |

ਸਾਧਨ. ਡਾਇਰੈਕਟਰ, ਖੇਤੀਬਾੜੀ, ਪੰਜਾਬ ।

Source: Director Agriculture, Punjab.

ਨੋਟ. ਸ਼ਾਉਣੀ ਦੀਆਂ ਫਸਲਾਂ ਅਧੀਨ ਨਵਾਂ ਸ਼ਹਿਰ, ਮੁਕਤਸਰ ਅਤੇ ਮੋਗਾ ਦਾ ਰਕਬਾ ਜਿਲ੍ਹਾ ਜਲੰਧਰ ਅਤੇ ਫਰੀਦਕੋਟ ਵਿਚ ਸ਼ਾਮਲ ਹੈ ।

Note: Area of Kharif crop of district Nawan Shahar, Mukatsar and Moga is included in district Jalandhar and Faridkot.

ਖਤੀਬਾੜੀ
AGRICULTURE

ਸਾਰਣੀ 4.7 ਪੰਜਾਬ ਵਿੱਚ ਵੱਧ ਝਾੜ ਦੇਣ ਵਾਲੀਆਂ ਕਿਸਮਾਂ ਅਧੀਨ ਰਕਬਾ ਫਸਲ ਦੇ ਕੁੱਲ ਰਕਬੇ ਦਾ ਪ੍ਰਤੀਸ਼ਤ ।

Table 4.7—Percentage of Area under H.Y.V's to total Area under the Crop in Punjab.

| ਸਾਲ/ਜ਼ਿਲ੍ਹਾ Year/District | ਚਾੜ Rice | ਮੱਕੀ Maize | ਬਾਜਰਾ Bajra | ਕਣਕ Wheat |
|------------------------------|-------------|---------------|----------------|--------------|
| 1 | 2 | 3 | 4 | 5 |
| 1970-71 | 33.33 | 8.83 | 60.87 | 69.12 |
| 1980-81 | 92.82 | 39.44 | 47.83 | 98.61 |
| 1990-91 | 94.59 | 85.11 | 100.00 | 100.00 |
| 1994-95 | 93.42 | 83.82 | 54.55 | 100.00 |
| 1995-96 (P) | 98.77 | 97.71 | 100.00 | 99.14 |
| ਜ਼ਿਲ੍ਹਾ District 1995-96 | | | | |
| ਗੁਰਦਾਸਪੁਰ Gurdaspur | 97.90 | 100.00 | — | 99.00 |
| ਅੰਮ੍ਰਿਤਸਰ Amritsar | 95.70 | 100.00 | — | 98.20 |

| | | | | | | |
|----------------|-----------------|----|--------|--------|--------|--------|
| ਕਪੂਰਥਲਾ | Kapurthala | .. | 95.10 | 100.00 | 100.00 | 95.71 |
| ਜਲੰਧਰ | Jalandhar | .. | 100.00 | 100.00 | — | 77.00 |
| ਨਵਾਂ ਸ਼ਹਿਰ | Nawan Shehar | .. | .. | — | .. | 100.00 |
| ਹੁਸ਼ਿਆਰਪੁਰ | Hoshiarpur | .. | 100.00 | 100.00 | 100.00 | 100.00 |
| ਰੂਪਨਗਰ | Rupnagar | .. | 100.00 | 100.00 | 100.00 | 96.39 |
| ਲੁਧਿਆਣਾ | Ludhiana | .. | 100.00 | 100.00 | .. | 99.61 |
| ਫਿਰੋਜ਼ਪੁਰ | Firoze ur | .. | 97.00 | — | — | 100.00 |
| ਫਰੀਦਕੋਟ | Faridkot | .. | 156.00 | — | — | 100.00 |
| ਮੁਕਤਸਰ | Mukatsar | .. | — | — | — | 98.80 |
| ਮੋਗਾ | Moga | .. | — | — | — | 97.69 |
| ਬਠਿੰਡਾ | Bathinda | .. | 100.00 | — | — | 100.00 |
| ਮਾਨਸਾ | Mansa | .. | 86.30 | — | 100.0 | 100.00 |
| ਸੰਗਰੂਰ | Sangrur | .. | 100.00 | 100.00 | 100.00 | 100.00 |
| ਪਟਿਆਲਾ | Patiala | .. | 100.00 | 100.00 | — | 100.00 |
| ਫਤਿਹਗੜ੍ਹ ਸਾਹਿਬ | Fatehgarh Sahib | .. | 100.00 | 100.00 | — | 100.00 |

ਸਾਧਨ : ਅਰਥ ਅਤੇ ਅੰਕੜਾ ਸੰਗਠਨ, ਪੰਜਾਬ ।
Source Economic & statistical Organisation Punjab.

ਖੇਤੀਬਾੜੀ

AGRICULTURE

ਸਾਰਣੀ 4.8—ਪੰਜਾਬ ਵਿਚ ਉਪਰੋਕਤ ਜੋਤਾਂ* ਦੀ ਗਿਣਤੀ 1990-91 (ਪੀ)

Table 4.8—Number of Operational Holdings *in Punjab 1990-91 (P)

| ਕ੍ਰਮ ਅੰਕ ਨੰ | ਕਲਾਸ ਦਾ ਅਕਾਰ (ਹੈਕਟੇਅਰ) | ਗਿਣਤੀ (000) | ਕੁਲ ਦੀ ਪ੍ਰਤੀਸ਼ਤਤਾ |
|-------------------|------------------------------|-----------------|-------------------------------|
| Sr. No. | Size Class (Hect.) | Number (000) | Percentage to total number |
| 1 | 2 | 3 | 4 |
| 1. | 0.2 ਘੱਟ Below 0.2 | 10 | 0.91 |
| 2. | 0.2—0.5 | 136 | 12.21 |
| 3. | 0.5 - 1.0 | 150 | 13.38 |
| 4. | 1.0—2.0 | 204 | 10.24 |
| 5. | 2.0—2.0 | 176 | 15.71 |

| | | | | |
|-----|-------------------------|----|-------|--------|
| 6. | 3.0 — 4.0 | .. | 113 | 10.14 |
| 7. | 4.0 — 5.0 | .. | 96 | 8.62 |
| 8. | 5.0 — 7.5 | .. | 107 | 9.59 |
| 9. | 7.5 — 10.0 | .. | 58 | 5.19 |
| 10. | 10.0 — 20.0 | .. | 56 | 5.00 |
| 11. | 20 ਅਤੇ ਵੱਧ 20 and above | .. | 11 | 1.01 |
| | ਜੋੜ Total | .. | 1,117 | 100.00 |

(ਪੀ) ਆਰਜ਼ੀ ਸਾਧਨ:-ਪੰਜਾਬ ਖੇਤੀਬਾੜੀ ਗਣਨਾ 1990-91, ਖੇਤੀਬਾੜੀ ਵਿਭਾਗ, ਪੰਜਾਬ ।

(P) Provisional Source — Punjab Agricultural Census, 1990-91, Department of Agriculture, Punjab.

*ਦਸ ਪ੍ਰਤੀਸ਼ਤ ਨਮੂਨਾ ਸਰਵੇਖਣ ਦੇ ਆਧਾਰਤ ।

*Based on ten percent Sample Survey.

ਸਾਰਣੀ 4.9—ਭਾਰਤ ਵਿੱਚ ਰਾਜਦਾਰ

Table 4.9—State-wise Number of and area of

| ਰਾਜ/ਯੂ.ਟੀ. | ਗਿਣਤੀ (000) |
|-----------------|--------------------------|
| State/U.T. | Number (000) |
| 1 | 2 |
| ਆਂਧਰਾ ਪ੍ਰਦੇਸ਼ | Andhra Pradesh .. 8,231 |
| ਆਸਾਮ | Assam .. 2,419 |
| ਬਿਹਾਰ | Bihar .. 11,801 |
| ਗੁਜਰਾਤ | Gujarat .. 3,124 |
| ਹਰਿਆਣਾ | Haryana .. 1,347 |
| ਹਿਮਾਚਲ ਪ੍ਰਦੇਸ਼ | Himachal Pradesh .. 753 |
| ਜੰਮੂ ਅਤੇ ਕਸ਼ਮੀਰ | Jammu & Kashmir .. 1,185 |
| ਕਰਨਾਟਕਾ | Karnataka .. 4,919 |
| ਕੇਰਲਾ | Kerala .. 4,887 |
| ਮੱਧ ਪ੍ਰਦੇਸ਼ | Madhya Pradesh .. 7,603 |
| ਮਹਾਰਾਸ਼ਟਰ | Maharashtra .. 8,082 |
| ਮਨੀਪੁਰ | Manipur .. 140 |
| ਮੈਘਾਲਿਆ | Meghalaya .. 171 |

ਬਾੜੀ

CULTURE

ਉਪਰੋਕਤ ਨੌਤਾਂ ਦੀ ਗਿਣਤੀ ਅਤੇ ਰਕਬਾ 1985-86
Operational Holding in India, 1985-86

| ਕੁਲ ਗਿਣਤੀ ਨਾਲ ਪ੍ਰਤੀਸ਼ਤਤਾ Percentage to total number | ਰਕਬਾ (000 ਹੈਕ.) Area (000 Hect.) | ਕੁਲ ਰਕਬੇ ਨਾਲ ਪ੍ਰਤੀਸ਼ਤਤਾ Percentage to total area | ਜੌੜ ਦਾ ਔਸਤ ਆਕਾਰ (ਹੈਕ.) Average size of Holding (Hect.) |
|--|---|---|--|
| 3 | 4 | 5 | 6 |
| 8.4 | 14,158 | 8.6 | 1.72 |
| 2.5 | 3,161 | 1.9 | 1.31 |
| 12.1 | 10,241 | 6.2 | 0.86 |
| 3.2 | 9,844 | 6.0 | 3.15 |
| 1.4 | 3,714 | 2.3 | 2.76 |
| 0.8 | 980 | 0.6 | 1.30 |
| 1.2 | 1,025 | 0.6 | 0.86 |
| 5.0 | 11,879 | 7.2 | 2.41 |
| 5.0 | 1,753 | 1.1 | 0.36 |
| 7.8 | 22,155 | 13.5 | 2.91 |
| 8.2 | 21,394 | 13.2 | 2.65 |
| 0.1 | 174 | 0.1 | 1.24 |
| 0.2 | 302 | 0.2 | 1.76 |

ਖੇਤੀ
AGRI

ਸਾਰਣੀ 4.9—ਭਾਰਤ ਵਿਚ ਰਾਜਵਾਰ

Table 4.9—State-wise number of and area of

| ਰਾਜ/ਯੂ.ਟੀ. | ਗਿਣਤੀ (000) |
|-------------|-------------------------|
| State/U.T. | Number (000) |
| 1 | 2 |
| ਨਾਗਾਲੈਂਡ | Nagaland .. 125 |
| ਉੜੀਸਾ | Orissa .. 3,586 |
| ਪੰਜਾਬ | Punjab .. 1,088 |
| ਰਾਜਸਥਾਨ | Rajasthan .. 4,763 |
| ਸਿੱਕਿਮ | Sikkim . 37 |
| ਤਾਮਿਲਨਾਡੂ | Tamil Nadu .. 7,707 |
| ਤਰੀਪੁਰਾ | Tripura .. 312 |
| ਉਤਰ ਪ੍ਰਦੇਸ਼ | Uttar Pradesh .. 18,985 |
| ਪੱਛਮੀ ਬੰਗਾਲ | West Bengal .. 6,154 |
| ਯੂ.ਟੀ. | U.T.s .. 312 |
| ਭਾਰਤ | India .. 97,731 |

ਬਾੜੀ

CULTURE

ਉਪਰੋਕਤ ਜੱਠਾਂ ਦੀ ਗਿਣਤੀ ਅਤੇ ਰਕਬਾ 1985-86 (ਸਮਾਪਤ)
Operational Holdings in India, 1985-86. (Concl'd).

| ਕੁਲ ਗਿਣਤੀ ਨਾਲ ਪ੍ਰਤੀਸ਼ਤਤਾ Percentage to total number | ਰਕਬਾ (000-ਹੈਕ.) Area (000 Hect.) | ਕੁਲ ਰਕਬੇ ਨਾਲ ਪ੍ਰਤੀਸ਼ਤਤਾ Percentage to total area | ਜੱਠ ਦੀ ਔਸਤ ਅਕਾਰ (ਹੈਕ.) Average size of Holding (Hect.) |
|--|---|---|--|
| 3 | 4 | 5 | 6 |
| 0.1 | 933 | 0.6 | 7.46 |
| 3.7 | 5,261 | 3.6 | 1.47 |
| 1.1 | 4,104 | 2.5 | 3.77 |
| 4.9 | 20,671 | 12.6 | 4.34 |
| 0.0 | 102 | 0.1 | 2.76 |
| 7.9 | 7,796 | 4.7 | 1.01 |
| 0.4 | 318 | 0.2 | 1.02 |
| 19.4 | 17,648 | 10.8 | 0.92 |
| 6.3 | 5,644 | 3.4 | 0.92 |
| 0.3 | 656 | 0.4 | 2.10 |
| 100.0 | 1,63,913 | 100.0 | 1.68 |

ਸਾਧਨ:- ਸਰਵ ਭਾਰਤ ਦੀ ਖੇਤੀਬਾੜੀ ਗਣਨਾ ਦੀ ਰਿਪੋਰਟ 1985-86 !

Source :—All India Report on Agricultural Census
1985-86.

ਖੇਤੀਬਾੜੀ
Agriculture

ਸਾਰਣੀ 4.10 — ਨਿਰੋਲ ਬੀਜਿਆ ਰਕਬਾ ਅਤੇ ਵਾਹੀਯੋਗ ਰਕਬਾ ਪਿੰਡਾਂ ਦੇ ਰਿਕਾਰਡ ਅਨੁਸਾਰ
ਕੁਲ ਰਕਬੇ ਦਾ ਪ੍ਰਤੀਸ਼ਤ ।

Table 4.10—Net Area sown and Cultivable Area as Percentage to total Reporting Area.

| ਸਾਲ/ਜ਼ਿਲ੍ਹਾ Year/District | ਨਿਰੋਲ ਬੀਜਿਆ ਰਕਬਾ ਪਿੰਡਾਂ ਦੇ ਰਿਕਾਰਡ ਅਨੁਸਾਰ ਰਕਬੇ ਦਾ ਪ੍ਰਤੀਸ਼ਤ Net Area sown as percentage to total Reporting Area | ਵਾਹੀ ਯੋਗ ਰਕਬਾ ਪਿੰਡਾਂ ਦੇ ਰਿਕਾਰਡ ਅਨੁਸਾਰ ਰਕਬੇ ਦਾ ਪ੍ਰਤੀਸ਼ਤ Cultivable Area as Percentage to total Reporting Area |
|------------------------------|--|---|
| 1 | 2 | 3 |
| 1970-71 | 80.56 | 85.15 |
| 1980-81 | 83.27 | 85.14 |
| 1990-91 | 83.81 | 86.97 |
| 1994-95 | 83.65 | 85.00 |
| 1995-96 (P) | 82.61 | 84.50 |

| | | | | |
|----------------|-----------------|----|-------|-------|
| ਗੁਰਦਾਸਪੁਰ | Gurdaspur | .. | 80.06 | 80.06 |
| ਅੰਮ੍ਰਿਤਸਰ | Amritsar | .. | 87.13 | 87.52 |
| ਕਪੂਰਥਲਾ | Kapurthala | .. | 86.31 | 88.69 |
| ਜਲੰਧਰ | Jalandhar | .. | 92.11 | 92.86 |
| ਨਵਾਂ ਸ਼ਹਿਰ | Nawan Shahar | .. | 72.73 | 74.38 |
| ਹੁਸ਼ਿਆਰਪੁਰ | Hoshiarpur | .. | 61.95 | 68.44 |
| ਰੂਪਨਗਰ | Rupnagar | .. | 53.24 | 58.33 |
| ਲੁਧਿਆਣਾ | Ludhiana | .. | 82.34 | 82.34 |
| ਫਿਰੋਜ਼ਪੁਰ | Ferozpur | .. | 85.03 | 88.47 |
| ਫਰੀਦਕੋਟ | Faridkot | .. | 83.45 | 91.03 |
| ਮੁਕਤਸਰ | Mukatsar | .. | 79.92 | 85.61 |
| ਮੋਗਾ | Moga | .. | 90.53 | 90.53 |
| ਬਠਿੰਡਾ | Bathinda | .. | 88.62 | 88.62 |
| ਮਾਨਸਾ | Mansa | .. | 90.87 | 91.78 |
| ਸੰਗਰੂਰ | Sangrur | .. | 90.64 | 91.24 |
| ਪਟਿਆਲਾ | Patiala | .. | 82.92 | 82.07 |
| ਫਤਿਹਗੜ੍ਹ ਸਾਹਿਬ | Fatehgarh Sahib | .. | 86.32 | 86.32 |

(P) ਆਰਜ਼ੀ Provisional

ਸਾਧਨ : --ਡਾਇਰੈਕਟਰ ਭੋ-ਰਿਕਾਰਡ, ਪੰਜਾਬ ।

Source: —Director Land Records, Punjab.

ਖੇਤੀਬਾੜੀ

Agriculture

ਸਾਬਣੀ 4.11—ਪੰਜਾਬ ਵਿਚ ਪ੍ਰਤੀ ਖੇਤੀਬਾੜੀ ਕਾਮੇ ਪਿਛੇ ਨਿਰੋਲ ਬੀਜਿਆ ਰਕਬਾ, ਕੁੱਲ ਬੀਜਿਆ ਰਕਬਾ ਅਤੇ ਵਾਹੀਯੋਗ ਰਕਬਾ

Table 4.11—Net Area Sown, Gross Area Sown and Cultivable Area per Agricultural Worker in Punjab

| | (ਹੈਕਟੇਅਰ) (Hectares) | | |
|------------------------------|---|--|--|
| ਸਾਲ/ਜ਼ਿਲ੍ਹਾ Year/District | ਨਿਰੋਲ ਬੀਜਿਆ ਰਕਬਾ Net Area Sown | ਕੁੱਲ ਬੀਜਿਆ ਰਕਬਾ Gross Area Sown | ਵਾਹੀਯੋਗ ਰਕਬਾ Culti- vable Area |
| 1 | 2 | 3 | 4 |
| 1970-71 | 1.65 | 2.30 | 1.66 |
| 1980-81 | 1.48 | 2.39 | 1.52 |
| 1990-91 | 1.36 | 2.23 | 1.41 |
| 1994-95 | 1.16 | 2.12 | 1.18 |
| 1995-96(P) | 1.13 | 2.09 | 1.15 |

| | | | | | |
|----------------|-----------------|----|------|------|------|
| ਗੁਰਦਾਸਪੁਰ | Gurdaspur | .. | 1.09 | 1.67 | 1.09 |
| ਅੰਮ੍ਰਿਤਸਰ | Amritsar | .. | 0.93 | 1.80 | 0.97 |
| ਕਪੂਰਥਲਾ | Kapurthala | .. | 1.27 | 2.44 | 1.31 |
| ਜਲੰਧਰ | Jalandhar | .. | 1.14 | 1.91 | 1.15 |
| ਨਵਾਂ ਸ਼ਹਿਰ | Nawan Shahar | .. | 0.82 | 1.53 | 0.83 |
| ਹੁਸ਼ਿਆਰਪੁਰ | Hoshiarpur | .. | 1.66 | 2.93 | 1.84 |
| ਰੂਪਨਗਰ | Rupnagar | .. | 0.56 | 0.84 | 0.61 |
| ਲੁਧਿਆਣਾ | Ludhiana | .. | 1.00 | 1.98 | 1.00 |
| ਫਿਰੋਜ਼ਪੁਰ | Firozpur | .. | 1.34 | 2.54 | 1.39 |
| ਫਰੀਦਕੋਟ | Faridkot | .. | 1.21 | 2.39 | 1.32 |
| ਮੁਕਤਸਰ | Mukatsar | .. | 1.30 | 2.35 | 1.39 |
| ਮੋਗਾ | Moga | .. | 1.04 | 2.05 | 1.04 |
| ਬਠਿੰਡਾ | Bathinda | .. | 1.35 | 2.42 | 1.35 |
| ਮਾਨਸਾ | Mansa | .. | 1.29 | 2.24 | 1.31 |
| ਸੰਗਰੂਰ | Sangrur | .. | 1.22 | 2.34 | 1.23 |
| ਪਟਿਆਲਾ | Patiala | .. | 1.17 | 2.26 | 1.17 |
| ਫਤਿਹਗੜ੍ਹ ਸਾਹਿਬ | Fatehgarh Sahib | .. | 1.23 | 2.36 | 1.23 |

(P) ਆਰਥੀ Provisional ਸਾਧਨ. — ਅਰਥ ਅਤੇ ਅੰਕੜਾ ਸੰਗਠਨ, ਪੰਜਾਬ ।

Source: —Economic and Statistical Organisation, Punjab

ਖੇਤੀ

AGRI

ਸਾਰਣੀ 4.12—ਪੰਜਾਬ ਵਿੱਚ ਰਸਾਇਣਕ
Table 4.12—Consumption of Chemical

| ਸਾਲ/ਜ਼ਿਲ੍ਹਾ Year/District | ਨਾਈਟਰੋਜਨ (ਐਨ) |
|------------------------------|------------------|
| Nitrogenous (N) | |
| 1 | 2 |
| 1970-71 | 175 |
| 1980-81 | 526 |
| 1990-91 | 877 |
| 1994-95 | 1,014 |
| 1995-96 | 1,020 |
| ਜ਼ਿਲ੍ਹਾ District 1995-96 | |
| ਗੁਰਦਾਸਪੁਰ Gurdaspur | 70 |
| ਅੰਮ੍ਰਿਤਸਰ Amritsar | 101 |
| ਕਪੂਰਥਲਾ Kapurthala | 32 |
| ਜਲੰਧਰ Jalandhar | 72 |

ਬਾਝੀ

CULTURE

ਖਾਦਾਂ ਦੀ ਖਪਤ

Fertilizers in Punjab

(000 ਨੂਟਰੀਐਂਟ ਟੰਨੀ)

(000 Nutrient Tonnes)

| ਫਾਸਫੋਰਸ (ਪੀ) | ਪੋਟਾਸ਼ਿਕ (ਕੇ.) | ਕੁੱਲ (ਐਨ.ਪੀ.ਕੇ.) | ਕੁੱਲ ਬੀਜੇ ਪ੍ਰਤੀ ਹੈਕਟੇਅਰ ਰਕਬੇ ਪਿਛੇ ਖਪਤ (ਕਿ. ਗ੍ਰਾਮ) Consumption per Hectare of gross area sown (Kgs.) |
|--|--------------------------------|---------------------|--|
| Phosphatic (P ₂ O ₅) | Potassic (K ₂ O) | Total (N.P.K.) | |
| 3 | 4 | 5 | 6 |
| 31 | 7 | 213 | 38 |
| 207 | 29 | 762 | 113 |
| 328 | 15 | 1,220 | 163 |
| 256 | 15 | 1,285 | 167 |
| 227 | 16 | 1,263 | 164 |
| 14 | — | 84 | 166 |
| 20 | 1 | 122 | 148 |
| 7 | 1 | 40 | 144 |
| 17 | 5 | 94 | 163 |

ਖੇਤੀ
AGRI

ਸਾਰਣੀ 4.12--ਪੰਜਾਬ ਵਿਚ ਰਸਾਇਣਕ
Table 4.12--Consumption of Chemical

| ਸਾਲ / ਜ਼ਿਲਾ Year / District | ਨਾਈਟਰੋਜਨ (ਅੰਨ.) Nitrogenous (N) |
|--------------------------------|--|
| 1 | 2 |
| ਹੁਸ਼ਿਆਰਪੁਰ | Hoshiarpur .. 33 |
| ਰੂਪਨਗਰ | Rupnagar .. 29 |
| ਲੁਧਿਆਣਾ | Ludhiana .. 107 |
| ਫਿਰੋਜ਼ਪੁਰ | Ferozpur .. 146 |
| ਫਰੀਦਕੋਟ | Faridkot .. 115 |
| ਬਠਿੰਡਾ | Bathinda .. 59 |
| ਮਾਨਸਾ | Mansa .. 32 |
| ਸੰਗਰੂਰ | Sangrur .. 109 |
| ਪਟਿਆਲਾ | Patiala .. 82 |
| ਫਤਿਹਗੜ੍ਹ ਸਾਹਿਬ | Fatehgarh Sahib .. 33 |

ਬਾੜੀ
CULTURE

ਖਾਲਾਂ ਦੀ ਖਪਤ
Fertilization in Punjab

(000 ਨੂਟਰੀਅੰਟ ਟੰਨੀ)
(000 Nutrient Tonnes)

| ਫਾਸਫੋਰਸ (ਪੀ.) Phosphatic (P2O5) | ਪੋਟਾਸ਼ਿਕ (ਕੇ.) Potassic (K2O) | ਕੁੱਲ (ਐਨ.ਪੀ.ਕੇ.) Total (N.P.K.) | ਕੁੱਲ ਬੀਜੇ ਪ੍ਰਤੀ ਹੈਕਟੇਅਰ ਟਕਬੇ ਪਿਛੇ ਖਪਤ (ਕਿ.ਗ੍ਰਾ) Consumption per Hectare of gross area sown (Kgs.) |
|--|--|--|---|
| 2 | 4 | 5 | 6 |
| 6 | 2 | 41 | 111 |
| 7 | — | 36 | 208 |
| 22 | 3 | 132 | 220 |
| 34 | 1 | 181 | 193 |
| 35 | 2 | 152 | 165 |
| 13 | — | 72 | 136 |
| 6 | — | 38 | 110 |
| 26 | 1 | 136 | 157 |
| 16 | — | 98 | 169 |
| 4 | — | 37 | 192 |

ਸਾਧਨ: — ਡਾਇਰੈਕਟਰ, ਖੇਤੀਬਾੜੀ, ਪੰਜਾਬ ।
Source: — Director, Agriculture, Punjab.

ਖੇਤੀ

AGRI

ਸਾਰਣੀ 4.13 - ਪੰਜਾਬ ਵਿਚ

Table—4.13 Agriculture Index Numbers

| ਸਾਲ Year | ਮੁੱਖ ਫਸਲਾਂ ਅਧੀਨ ਰਕਬਾ Area under Important Crops | ਨਿਰੋਲ ਬੀਜਿਆ ਰਕਬਾ Net Area Sown | ਫਸਲੀ ਘਣਤਾ Cropping Intensity | |
|-------------|--|---|---------------------------------------|--------|
| 1 | 2 | 3 | 4 | |
| 1970-71 | ... | 104.86 | 101.57 | 103.26 |
| 1980-81 | ... | 128.29 | 107.87 | 118.94 |
| 1985-86 | ... | 137.29 | 109.22 | 125.70 |
| 1989-90 | ... | 143.24 | 122.04 | 130.46 |
| 1990-91 | ... | 144.60 | 121.57 | 130.46 |
| 1991-92 | ... | 145.51 | 121.99 | 130.46 |
| 1992-93 | ... | 145.95 | 119.57 | 131.93 |
| 1993-94(R) | ... | 145.40 | 120.24 | 134.14 |
| 1994-95 | .. | 147.43 | 120.08 | 133.41 |

ਬਾੜੀ

CULTURE

ਜ਼ਰਾਇਤੀ ਸੂਚਕ ਅੰਕ
in Punjab

(ਆਧਾਰ : 1969-70 ਨੂੰ ਸਮਾਪਤ ਹੁੰਦਾ ਤਰੈਸਾਲ =100)
(Base : Triennium ending 1969-70=100)

| ਫਸਲੀ ਪੈਟਰਨ | ਝਾੜ | ਪ੍ਰਤੀ ਹੈਕਟੇਅਰ ਨਿਰੋਲ ਬੀਜੇ ਰਕਬੇ ਪਿਛੇ ਜ਼ਰਾਇਤੀ ਉਤਪਾਦਕਤਾ | ਪੈਦਾਵਾਰ |
|---------------------|--------|--|---------------------------|
| Cropping Pattern | Yield | Agricultural Product- ivity per Hectare of Net Area Swon | Agri- Produc- tion. |
| 5 | 6 | 7 | 8 |
| 101.71 | 107.74 | 103.04 | 109.76 |
| 102.43 | 138.84 | 171.52 | 173.07 |
| 106.51 | 178.95 | 248.58 | 236.04 |
| 94.34 | 180.76 | 222.49 | 281.32 |
| 93.96 | 187.01 | 229.24 | 269.55 |
| 94.49 | 193.19 | 238.15 | 290.08 |
| 94.85 | 193.88 | 242.61 | 291.04 |
| 93.30 | 201.00 | 251.56 | 286.19 |
| 90.55 | 205.00 | 244.90 | 295.49 |

(P) ਆਰਜੀ Provisional ਸਾਧਨ : ਅਰਥ ਤੇ ਅੰਕੜਾ ਸੰਗਠਨ, ਪੰਜਾਬ ।

Source : Economic & Statistical Organisation, Punjab.

ਮਾਰਕੀਟਿੰਗ ਅਤੇ ਸਟੋਰੇਜ
MARKETING AND STORAGE

ਸਾਰਣੀ 5.1 ਵਸੂਲੀ ਕੀਮਤਾਂ (ਫਸਲਵਾਰ) (ਰੁ. ਵਿੱਚ)
Table 5.1—Procurement Prices (crop-wise) (In Rs.)
(ਕੀਮਤ ਪ੍ਰਤੀ ਕੁਇੰਟਲ)
(Price per Qtl.)

| ਸਾਲ Year | ਜੀਰੀ Paddy (Common) | ਕਣਕ Wheat | ਗੰਨਾ Sugarcane |
|-------------|---------------------------|--------------|---------------------------|
| 1 | 2 | 3 | 4 |
| 1979-80 | 95.00 | 115.00 | 12.50 |
| 1989-90 | 185.00 | 183.00 | 22.00 (36.00 to 40.00) |

| | | | | |
|---------|----|--------|--------------------|---------------------------|
| 1993-94 | .. | 310.00 | 305.00 (30.00*) | 32.50 (58.00 To 62.00) |
| 1994-95 | .. | 340.00 | 350.00 | 39.10 (68.00 To 72.00) |
| 1995-96 | .. | 360.00 | 360.00 | 42.50 (72.00 To 77.00) |

ਸਾਧਨ. —ਖੇਤੀਬਾੜੀ ਵਿਭਾਗ, ਪੰਜਾਬ ਅਤੇ ਕੈਨ ਕਮਿਸ਼ਨਰ, ਪੰਜਾਬ।

Source: —Agriculture Department, Punjab and Cane
Commissioner, Punjab.

ਨੋਟ: —ਕਣਕ ਅਤੇ ਜੀਰੀ ਅਧੀਨ ਬਰੈਕਟਾਂ ਵਿਚ ਦਰਸਾਏ ਗਏ ਹੋਏ ਅੰਕੜੇ ਰਾਜ ਸਰਕਾਰ ਵਲੋਂ ਵਸੂਲੀ ਨਾਲੋਂ ਵੱਧ ਦਿੱਤੀ ਗਈ ਕਮਿਤ ਦਰਸਾਉਂਦੇ ਹਨ।

Note: —Figures within brackets under wheat are prices paid by the State Government in addition to the procurement prices and under sugarcane are prices actually paid by the State Govt.

*ਇਸ ਵਿਚ 5/- ਰੁਪਏ ਕੇਂਦਰ ਸਰਕਾਰ ਵਲੋਂ ਦਿੱਤਾ ਗਿਆ ਬੋਨਸ ਵੀ ਸ਼ਾਮਲ ਹੈ।

*It includes Rs. 5/- paid as bonus by the Central Government.

ਮਾਰਕੀਟਿੰਗ ਅਤੇ ਸਟੋਰੇਜ
MARKETING AND STORAGE

ਸਾਰਣੀ 5.2—ਕੇਂਦਰੀ ਭੰਡਾਰ ਵਿਚ ਕਣਕ ਅਤੇ ਚਾਵਲ ਦਾ ਯੋਗਦਾਨ

Table 5.2—Contribution of Wheat and Rice to Central Pool.

| ਸਾਲ Year | ਚਾਵਲ (ਲੱਖ ਟਨੀ) Rice (Lakh tonnes) | ਕੇਂਦਰੀ ਭੰਡਾਰ ਵਿੱਚ ਪ੍ਰਤੀਸ਼ਤ ਯੋਗਦਾਨ Percentage contribution to Central Pool | ਕਣਕ (ਲੱਖ ਟਨੀ) Wheat (Lakh tonnes) | ਕੇਂਦਰੀ ਭੰਡਾਰ ਵਿੱਚ ਪ੍ਰਤੀਸ਼ਤ ਯੋਗਦਾਨ Percentage contribution to Central Pool |
|-------------|---|---|--|--|
| 1 | 2 | 3 | 4 | 5 |
| 1979-80 | 23.0 | 60.0 | 42.0 | 53.0 |
| 1989-90 | 50.0 | 46.0 | 56.0 | 62.2 |

| | | | | | |
|---------|--------|------|-------|-------|------|
| 1993-94 | .. | 54.9 | 40.2 | 64.9 | 50.6 |
| 1994-95 | .. | 58.3 | 43.5† | 72.9† | 61.4 |
| 1995-96 | (P) .. | 34.8 | 35.0 | 73.0 | 59.2 |

ਸਾਧਨ :—ਖੇਤੀਬਾੜੀ ਵਿਭਾਗ, ਪੰਜਾਬ ।

Source:—Agriculture Department, Punjab.

159

ਨੋਟ :—ਚਾਵਲ ਦੀ ਵਸੂਲੀ ਦਾ ਸਮਾਂ ਅਕਤੂਬਰ, ਸਤੰਬਰ ਨਾਲ ਅਤੇ ਕਣਕ ਦੀ ਵਸੂਲੀ ਦਾ ਸਮਾਂ ਅਪ੍ਰੈਲ, ਮਾਰਚ ਨਾਲ ਸਬੰਧਤ ਹੈ ।

Note :—Procurement period of rice is October to September and for wheat it is April to March.

(ਪੀ) ਆਰਜੀ (P) Provisional

† ਸੋਧੇ ਹੋਏ Revised

ਸਿੰਜਾਈ
IRRIGATION

ਸਾਰਣੀ 6.1—ਪੰਜਾਬ ਵਿਚ ਸਾਧਨਾਂ ਅਨੁਸਾਰ ਸਿੰਜਾਈ ਅਧੀਨ ਨਿਰੋਲ ਰਕਬਾ
Table 6.1—Net Area Irrigated in Punjab by Source.

(000 ਹੈਕਟੇਅਰ/ (000 Hectares)

| ਸਾਲ/ਜ਼ਿਲ੍ਹਾ Year/District | ਸਿੰਜਿਆ ਨਿਰੋਲ ਰਕਬਾ Net Area Irrigated by | | | | | |
|------------------------------|--|--|---------------------------------------|---------------|---|----|
| | ਨਹਿਰਾਂ ਨਾਲ Canals | ਟਿਊਬਵੈਲ ਅਤੇ ਖੂਹਾਂ ਨਾਲ Tube wells/ wells | ਹੋਰ ਸਾਧਨਾਂ ਨਾਲ Other Sources | ਕੁੱਲ Total | ਨਿਰੋਲ ਬੀਜੇ ਰਕਬੇ ਨਾਲ ਪ੍ਰਤੀਸ਼ਤਤਾ Percentage to Net area Sown | |
| 1 | 2 | 3 | 4 | 5 | 6 | |
| 1970-71 | .. | 1,292 | 1,591 | 5 | 2,288 | 71 |
| 1980-81 | .. | 1,430 | 1,939 | 13 | 3,382 | 81 |
| 1990-91 | .. | 1,669 | 2,233 | 7 | 3,909 | 93 |
| 1994-95 (R) | .. | 1,537 | 2,398 | 14 | 3,949 | 94 |
| 1995-96 (P) | .. | 1,561 | 2,385 | 7 | 3,953 | 95 |

NET AREA IRRIGATED BY SOURCE

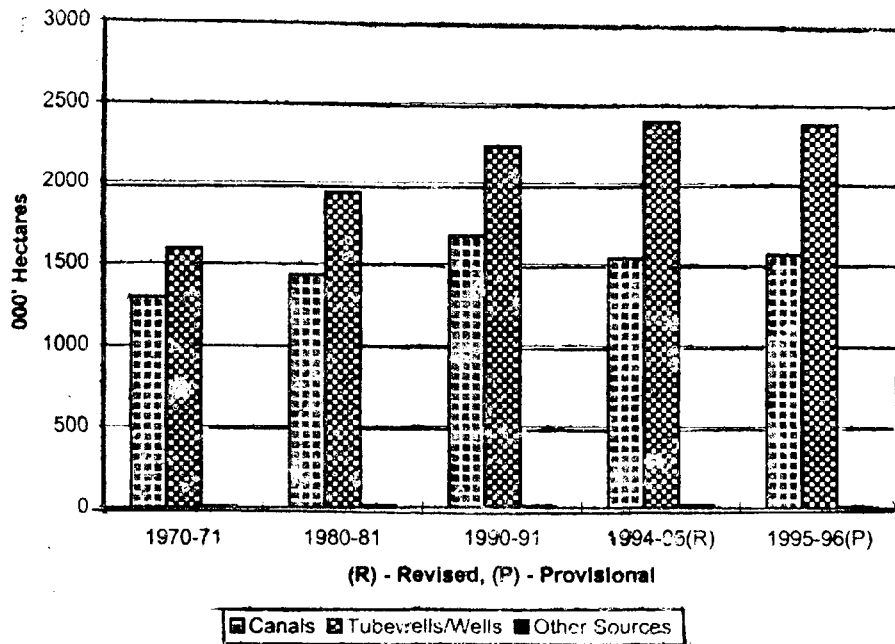

| | | | | | | |
|------------|--------------|-------|-------|-----|-------|-------|
| ਗੁਰਦਾਸਪੁਰ | Gurdaspur | 67.6 | 141.1 | (a) | 208.7 | 74.3 |
| ਅੰਮ੍ਰਿਤਸਰ | Amritsar | 154.1 | 286.1 | - | 440.2 | 100.0 |
| ਕਪੂਰਥਲਾ | Kapurthala | 13.0 | 140.0 | — | 153.0 | 98.6 |
| ਜਲੰਧਰ | Jalandhar | 33.1 | 207.0 | — | 240.1 | 98.0 |
| ਨਵਾਂਸ਼ਹਿਰ | Nawan Shehar | 6.7 | 81.0 | — | 87.7 | 100.0 |
| ਹੁਸ਼ਿਆਰਪੁਰ | Hoshiarpur | 14.8 | 135.0 | — | 150.7 | 71.7 |
| ਰੂਪਨਗਰ | Roopnagar | 15.2 | 73.0 | — | 88.2 | 76.7 |
| ਲੁਧਿਆਣਾ | Ludhiana | 13.4 | 290.0 | — | 303.4 | 100.0 |
| ਫਿਰੋਜ਼ਪੁਰ | Firozpur* | 262.0 | 231.8 | — | 493.8 | 100.0 |
| ਫਰੀਦਕੋਟ | Faridkot | 104.5 | 9.2 | — | 113.7 | 94.0 |
| ਮੁਕਤਸਰ | Mukatsar | 207.1 | 3.6 | — | 210.7 | 99.9 |
| ਮੋਗਾ | Moga | 114.0 | 24.0 | — | 138.0 | 90.2 |
| ਬਠਿੰਡਾ | Bathinda | 233.5 | 48.6 | — | 282.1 | 95.3 |
| ਮਾਨਸਾ | Manasa | 141.9 | 56.7 | — | 198.6 | 99.7 |
| ਸੰਗਰੂਰ | Sangrur | 157.0 | 298.0 | — | 455.0 | 100.0 |
| ਪਟਿਆਲਾ | Patiala | 17.3 | 264.0 | — | 287.1 | 95.3 |
| ਫਤਿਹਗੜ੍ਹ | Fatehgarh | 5.5 | 95.7 | — | 101.2 | 100.0 |
| ਸਾਹਿਬ | Sahib | | | | | |

(P) ਆਰਜ਼ੀ Provisional

(a) 50 ਹੈਕਟੇਅਰ ਤੋਂ ਘੱਟ
Less than 50 Hect.

ਸਾਧਨ: —ਡਾਇਰੈਕਟਰ ਭੌਂ ਰਿਕਾਰਡ, ਪੰਜਾਬ ।

Source:—Director Land Record, Punjab.

(R) ਸੋਧੇ ਹੋਏ Revised

ਸਿੰਜਾਈ

IRRIGATION

ਸਾਰਣੀ 6.2—ਪੰਜਾਬ ਵਿਚ ਫਸਲਵਾਰ ਸਿੰਜਾਈ ਅਧੀਨ ਰਕਬਾ

Table 6.2—Cropwise Irrigated Area in Punjab

(000 ਹੈਕਟੇਅਰ)
(000 Hectare)

| ਫਸਲ | Crop | 1970-71 | 1980-81 | 1990-91 | 1994-95 (R) | 1995-96 (P) |
|-----------|---------------|---------|---------|---------|----------------|----------------|
| 1 | | 2 | 3 | 4 | 5 | 6 |
| ਚਾਵਲ | Rice | 358.8 | 1157.5 | 1997.9 | 2247.7 | 2,174.6 |
| ਜਵਾਰ | Jowar | 3.0 | 0.8 | 0.2 | 0.3 | 2.0 |
| ਬਾਜਰਾ | Bajra | 128.7 | 44.6 | 9.7 | 6.6 | 8.1 |
| ਕਣਕ | Wheat | 1,941.8 | 2,566.9 | 3,144.3 | 3,202.9 | 3,232.9 |
| ਜੌਂ | Barley | 26.3 | 49.2 | 31.1 | 39.6 | 30.6 |
| ਮੱਕੀ | Maize | 382.5 | 260.9 | 96.0 | 94.5 | 113.6 |
| ਹੋਰ ਅਨਾਜ | Other cereals | 0.7 | 0.1 | 0.1 | 0.8 | 0.6 |
| ਛੋਲੇ | Gram | 101.7 | 79.2 | 7.0 | 4.4 | 8.8 |
| ਹੋਰ ਦਾਲਾਂ | Other Pulses | 19.9 | 42.6 | 70.0 | 75.1 | 71.9 |

| | | | | | | |
|--|-----------|---------|---------|---------|---------|---------|
| ਗੰਨਾ | Sugarcane | 109.3 | 65.6 | 95.6 | 75.9 | 146.4 |
| ਹੋਰ ਖੁਰਾਕੀ ਫਸਲਾਂ (ਗਰਮ ਮਸਾਲਿਆਂ ਸਮੇਤ) | | 67.2 | 100.3 | 73.4 | 101.2 | 55.9 |
| Other Food Crops (including condiments & spices) | | | | | | |
| ਕਪਾਹ | Cotton | 387.5 | 642.6 | 713.0 | 593.1 | 620.9 |
| ਹੋਰ ਗੈਰ-ਖੁਰਾਕੀ ਫਸਲਾਂ | | 715.6 | 771.0 | 816.5 | 880.3 | 851.8 |
| Other non-food crops | | | | | | |
| ਕੁੱਲ ਫਸਲਾਂ | | 4,242.5 | 5,781.3 | 7,054.8 | 7,319.4 | 7,318.1 |
| Total crops | | | | | | |

(R) ਸੋਧੇ ਹੋਏ Revised

(P) ਆਰਜ਼ੀ Provisional

ਸਾਧਨ:—ਡਾਇਰੈਕਟਰ, ਭੋਂ ਰਿਕਾਰਡ ਪੰਜਾਬ ।

Source:-Director Land Records, Punjab.

ਸਿੰਜਾਈ
IRRIGATION

ਸਾਰਣੀ 6.3—ਪੰਜਾਬ ਵਿਚ ਸਿੰਜੇ ਕੁੱਲ ਰਕਬੇ ਦੀ ਬੀਜੇ ਕੁੱਲ ਰਕਬੇ ਨਾਲ ਪ੍ਰਤੀਸ਼ਤਤਾ
Table 6.3—Gross Irrigated area as percentage to total cropped Area in Punjab.

000 ਹੈਕਟੇਅਰ)
(000 Hect.)

| ਸਾਲ/ਜਿਲ੍ਹਾ Year/District | ਕੁੱਲ ਬੀਜਿਆ ਰਕਬਾ Total Cropped Area | ਕੁੱਲ ਸਿੰਜਿਆ ਰਕਬਾ Gross Area irrigated | ਕੁੱਲ ਬੀਜੇ ਰਕਬੇ ਨਾਲ ਪ੍ਰਤੀਸ਼ਤਤਾ Percentage to Total Cropped Area |
|-----------------------------|---|--|--|
| 1 | 2 | 3 | 4 |
| 1970-71 | 5,678 | 4,242.5 | 74.7 |
| 1980-81 | 6,763 | 5,781.3 | 85.4 |
| 1990-91 | 7,401 | 7,054.8 | 94.0 |
| 1994-95(R) | 7,693 | 7,319.4 | 95.1 |
| 1995-96(P) | 7,705 | 7,318.1 | 95.0 |

| | | | | |
|----------------|-----------------|-----|-------|-------|
| ਗੁਰਦਾਸਪੁਰ | Gurdaspur | 506 | 462.3 | 91.4 |
| ਅੰਮ੍ਰਿਤਸਰ | Amritsar | 824 | 820.9 | 98.4 |
| ਕਪੂਰਥਲਾ | Kapurthala | 277 | 276.7 | 100.0 |
| ਜਲੰਧਰ | Jalandhar | 411 | 407.7 | 99.2 |
| ਨਵਾਂ ਸ਼ਹਿਰ | Nawan Shehar | 165 | 144.1 | 87.3 |
| ਹੁਸ਼ਿਆਰਪੁਰ | Hoshiarpur | 371 | 258.1 | 69.5 |
| ਰੂਪਨਗਰ | Rupnagar | 173 | 139.4 | 80.6 |
| ਲੁਧਿਆਣਾ | Ludhiana | 600 | 560.4 | 93.4 |
| ਫਿਰੋਜ਼ਪੁਰ | Ferozpur | 937 | 928.8 | 99.1 |
| ਫਰੀਦਕੋਟ | Faridkot | 239 | 224.0 | 93.7 |
| ਮੁਕਤਸਰ | Mukatsar | 382 | 333.7 | 77.4 |
| ਮੋਗਾ | Moga | 303 | 300.5 | 97.1 |
| ਬਠਿੰਡਾ | Bathinda | 531 | 517.5 | 97.5 |
| ਮਾਨਸਾ | Mansa | 345 | 337.4 | 97.8 |
| ਸੰਗਰੂਰ | Sangrur | 868 | 858.5 | 98.6 |
| ਪਟਿਆਲਾ | Patiala | 580 | 551.6 | 95.1 |
| ਫਤਿਹਗੜ੍ਹ ਸਾਹਿਬ | Fatehgarh Sahib | 193 | 191.5 | 99.2 |

(P) ਆਰਜ਼ੀ Provisional ਸਾਧਨ --ਡਾਇਰੈਕਟਰ, ਭੌਂ ਰਿਕਾਰਡ, ਪੰਜਾਬ ।

(R) ਸੋਧੇ ਹੋਏ Revised Source:—Director, Land Records, Punjab.

ਸਿੰਜਾਈ
IRRIGATION

ਸਾਰਣੀ 6.4—ਪੰਜਾਬ ਵਿੱਚ ਟਿਊਬਵੈਲਾਂ ਦੀ ਗਿਣਤੀ
Table 6:4—Number of Tubewells in Punjab.

(ਲੱਖ)
(Lakh)

| ਸਾਲ Year | ਡੀਜ਼ਲ ਠਾਲ ਚੱਲਣ ਵਾਲੇ Diesel operated | ਬਿਜਲੀ ਠਾਲ ਚੱਲਣ ਵਾਲੇ Electric operated | ਕੁੱਲ Total |
|-------------|--|--|---------------|
| 1 | 2 | 3 | 4 |
| 1970-71 | 1.01 | 0.91 | 1.92 |
| 1980-81 | 3.20 | 2.80 | 6.00 |
| 1985-86 | 2.21 | 4.41 | 6.62 |
| 1989-90 | 2.00 | 5.65 | 7.65 |
| 1990-91 | 2.00 | 6.00 | 8.00 |
| 1993-94 | 1.81 | 6.69 | 8.50 |
| 1994-95 | 1.76 | 6.84 | 8.60 |
| 1995-96 | 1.75 | 7.00 | 8.75 |

ਮਾਸ਼ਨ:— ਡਾਇਰੈਕਟਰ, ਖੇਤੀਬਾੜੀ ਵਿਭਾਗ, ਪੰਜਾਬ ।

Source:— Director, Agriculture Department, Punjab.

ਊਰਜਾ
ENERGY

ਸਾਰਣੀ 7.1—ਸਾਲ 1995-96 ਵਿਚ ਪੰਜਾਬ ਵਿਚ ਬਿਜਲੀ ਖਪਤਕਾਰਾਂ ਦੀ ਗਿਣਤੀ ।

Table 7.1—Number of Electricity Consumers in Punjab 1995-96.

| ਖਪਤਕਾਰਾਂ ਦੀ ਸ਼੍ਰੇਣੀ Category of Consumers | ਖਪਤਕਾਰਾਂ ਦੀ ਗਿਣਤੀ Number of Consumers | ਕੁਲ ਦੀ ਪ੍ਰਤੀਸ਼ਤਤਾ Percent- age to total |
|--|--|--|
| 1 | 2 | 3 |
| (i) ਘਰੇਲੂ Domestic | 31,66,768 | 70.24 |
| (ii) ਵਿਉਪਾਰਕ Commercial | 5,02,831 | 11.15 |
| (iii) ਉਦਯੋਗਿਕ Industrial | 1,09,936 | 2.44 |
| (iv) ਸਰਕਾਰੀ Public | 1,568 | 0.03 |
| ਬੱਤੀਆਂ ਅਤੇ ਬਲਕ Lighting and Bulk | | |
| (v) ਖੇਤੀਬਾੜੀ Agriculture | 7,27,540 | 16.14 |
| ਜੋੜ Total | 45,08,643 | 100.00 |

ਸਾਧਨ :—ਪੰਜਾਬ ਰਾਜ ਬਿਜਲੀ ਬੋਰਡ ।

Source :—Punjab State Electricity Board.

ਊਰਜਾ
ENERGY

ਸਾਰਣੀ 7.2—ਪੰਜਾਬ ਵਿੱਚ ਬਿਜਲੀ ਦੀ ਖਪਤ ।

Table 7.2—Consumption of Electric Power in Punjab.

(ਮਿਲੀਅਨ ਕਿਲੋਵਾਟ ਘੰਟਿਆਂ ਵਿੱਚ)
(Million KWH)

| ਸਾਲ/ਜ਼ਿਲ੍ਹਾ Year/District | ਕੈਟਗਰੀਵਾਰ ਖਪਤ Category of Consumption | | | | |
|------------------------------|--|----------------------------|------------------------------|---------------|--------------|
| | ਘਰੇਲੂ Domestic | ਉਦਯੋਗਿਕ Indus- trial | ਖੇਤੀਬਾੜੀ Agricul- ture | ਹੋਰ Others | ਜੋੜ Total |
| 1 | 2 | 3 | 4 | 5 | 6 |
| 1979-80 | 420.7 | 1,462.8 | 1,903.4 | 288.3 | 4,075.2 |
| 1990-91 | 1,619.9 | 4,317.6 | 5,104.5 | 864.9 | 11,906.9 |

| | | | | | | |
|----------|----|---------|---------|---------|---------|----------|
| 1993-94 | .. | 2,081.1 | 5,087.4 | 6,343.9 | 1,094.5 | 14,606.9 |
| 1994-95 | .. | 2,509.4 | 5,807.3 | 6,343.9 | 1,210.6 | 15,871.2 |
| 1995-96* | . | 2,744.1 | 6,397.8 | 5,734.8 | 901.9 | 15,778.6 |

ਜ਼ਿਲ੍ਹਾ District

| | | | | | | | |
|------------|--------------|----|-------|---------|-------|-------|---------|
| ਗੁਰਦਾਸਪੁਰ | Gurdaspur | . | 137.6 | 172.9 | 501.1 | 84.5 | 896.1 |
| ਅੰਮ੍ਰਿਤਸਰ | Amritsar | .. | 265.9 | 385.5 | 882.9 | 127.7 | 1,662.0 |
| ਕਪੂਰਥਲਾ | Kapurthala | .. | 99.0 | 143.6 | 293.5 | 25.5 | 561.6 |
| ਜਲੰਧਰ | Jalandhar | .. | 362.7 | 440.4 | 504.5 | 133.5 | 1,441.1 |
| ਨਵਾਂ ਸ਼ਹਿਰ | Nawan Shehar | | 63.1 | 36.0 | 145.1 | 10.8 | 255.0 |
| ਹੁਸ਼ਿਆਰਪੁਰ | Hoshiarpur | .. | 156.1 | 287.6 | 241.1 | 29.1 | 713.9 |
| ਰੂਪਨਗਰ | Rupnagar | .. | 136.4 | 807.8 | 132.5 | 28.6 | 1,195.3 |
| ਲੁਧਿਆਣਾ | Ludhiana | .. | 487.1 | 1,984.6 | 564.9 | 149.6 | 3,186.2 |
| ਫਿਰੋਜ਼ਪੁਰ | Ferozpur | .. | 143.4 | 147.8 | 670.8 | 64.6 | 1,026.6 |

ਊਰਜਾ

ENERGY

ਸਾਰਣੀ 7.2—ਪੰਜਾਬ ਵਿਚ ਬਿਜਲੀ ਦੀ ਖਪਤ ।

Table 7.2—Consumption of Electric Power in Punjab.

(ਮਿਲੀਅਨ ਕਿਲੋਵਾਟ ਘੰਟਿਆਂ ਵਿਚ)
(Million K.W.H.)

| ਸਾਲ/ਜ਼ਿਲ੍ਹਾ Year/District | ਕੇਟਾਗਰੀ ਵਾਰ ਖਪਤ Category of Consumption | | | | | ਜੋੜ Total |
|------------------------------|--|-----------------------|-------------------------|---------------|--------------|--------------|
| | ਘਰੇਲੂ Domestic | ਉਦਯੋਗਿਕ Industrial | ਖੇਤੀਬਾੜੀ Agriculture | ਹੋਰ Others | ਜੋੜ Total | |
| 1 | 2 | 3 | 4 | 5 | 6 | |
| ਫਰੀਦਕੋਟ Faridkot | 126.0 | 105.4 | 129.2 | 26.1 | 386.7 | |
| ਮੁਕਤਸਰ Muktsar | 37.7 | 35.8 | 50.0 | 5.7 | 129.2 | |
| ਮੋਗਾ Moga | 44.3 | 41.3 | 199.4 | 8.3 | 293.3 | |

| | | | | | | |
|----------------|-----------------|---------|---------|---------|-------|----------|
| ਬਠਿੰਡਾ | Bathinda | 126.2 | 173.6 | 71.8 | 64.4 | 439.0 |
| ਮਾਨਸਾ | Mansa | 54.6 | 31.2 | 50.3 | 8.0 | 144.1 |
| ਸੰਗਰੂਰ | Sangrur | 201.5 | 499.2 | 655.7 | 41.6 | 1,398.0 |
| ਪਟਿਆਲਾ | Patiala | 231.4 | 449.5 | 472.2 | 79.9 | 1,233.0 |
| ਫਤਿਹਗੜ੍ਹ ਸਾਹਿਬ | Fatehgarh Sahib | 71.1 | 655.6 | 166.8 | 14.0 | 907.5 |
| ਪੰਜਾਬ | Punjab | 2,744.1 | 6,397.8 | 5,734.8 | 901.9 | 15,778.6 |

ਸਾਧਨ :—ਪੰਜਾਬ ਰਾਜ ਬਿਜਲੀ ਬੋਰਡ ।

Source :—Punjab State Electricity Board.

ਨੋਟ :—ਇਸ ਵਿਚ ਨੰਗਲ ਖਾਦ ਫੈਕਟਰੀ ਦੀ ਖਪਤ ਸ਼ਾਮਲ ਨਹੀਂ ।

Note :—This does not include the consumption of Nangal Fertilizer Factory.

*ਅ. ਰਜ਼ੀ Provisional

ਊਰਜਾ
ENERGY

ਸਾਰਣੀ 7.3 - ਬਿਜਲੀ ਦੀ ਉਤਪਾਦਿਤ ਸ਼ਕਤੀ ਅਤੇ ਪ੍ਰਤੀ ਜੀਅ ਖਪਤ
Table 7.3—Generation of Power and Per-Capita Consumption of Electricity

| ਸਾਲ Year | ਉਤਪਾਦਿਤ ਸ਼ਕਤੀ (ਮਿਲੀਅਨ ਕਿਲੋਵਾਟ ਘੰਟੇ) Generation of Power (Million KWH) | ਪ੍ਰਤੀ ਜੀਅ ਖਪਤ (ਕਿਲੋਵਾਟ ਘੰਟੇ) Per Capita Consumption (KWH) |
|-------------|--|--|
| 1 | 2 | 3 |
| 1970-71 | .. 2,364.80 | 158.52 |
| 1980-81 | .. 6,482.95 | 302.51 |
| 1992-93 | .. 15,717.88 | 670.70 |
| 1993-94 | .. 16,322.05 | 689.43 |
| 1994-95(P) | .. 17,175.13 | 772.93 |

ਸਾਧਨ :—ਕੇਂਦਰੀ ਇਲੈਕਟ੍ਰੀਸਿਟੀ ਅਥਾਰਟੀ

Source :—Central Electricity Authority.

(P)ਆਰਜ਼ੀ Provisional

ਨੋਟ :—ਇਸ ਵਿਚ ਨੰਗਲ ਖਾਦ ਫੈਕਟਰੀ ਦੀ ਖਪਤ ਸ਼ਾਮਲ ਹੈ ।
Note :—Consumption of Nangal Fertilizer factory is included.

ਊਰਜਾ
ENERGY

ਸਾਰਣੀ 7.4—ਬਿਜਲੀ ਕਰਣ ਹੋਏ ਟਿਊਬਵੈਲਾਂ ਦੀ ਗਿਣਤੀ (ਬਿਜਲੀ ਨਾਲ ਚੱਲਣ ਵਾਲੇ)

Table 7.4—Number of Tubewells energised (Electric Operated)

(31 ਮਾਰਚ ਦੀ ਸਥਿਤੀ)
(As on 31st March)

| ਜ਼ਿਲ੍ਹਾ | District | 1981 | 1991 | 1995 | 1996 |
|------------|---------------|--------|--------|----------|----------|
| 1 | | 2 | 3 | 4 | 5 |
| ਗੁਰਦਾਸਪੁਰ | Gurdaspur .. | 27,082 | 51,236 | 60,486 | 63,572 |
| ਅੰਮ੍ਰਿਤਸਰ | Amritsar .. | 41,746 | 89,871 | 1,04,913 | 1,12,003 |
| ਕਪੂਰਥਲਾ | Kapurthala .. | 16,592 | 31,932 | 36,906 | 37,227 |
| ਜਲੰਧਰ | Jalandhar .. | 36,133 | 66,509 | 77,107 | 64,002 |
| ਨਵਾਂ ਸ਼ਹਿਰ | Nawan Shehar | — | — | — | 18,405 |
| ਹੁਸ਼ਿਆਰਪੁਰ | Hoshiarpur .. | 15,535 | 28,969 | 32,963 | 30,590 |
| ਰੁਪਨਗਰ | Rupnagar ... | 8,297 | 15,922 | 16,488 | 16,814 |

| | | | | | | |
|-------------------|--------------------|----|----------|----------|----------|----------|
| ਲੁਧਿਆਣਾ | Ludhiana | .. | 34,610 | 65,277 | 71,570 | 71,667 |
| ਫਿਰੋਜ਼ਪੁਰ | Ferozpur | .. | 25,016 | 69,978 | 82,878 | 85,104 |
| ਫਰੀਦਕੋਟ | Faridkot | .. | 15,488 | 37,374 | 43,985 | 16,385 |
| ਮੁਕਤਸਰ | Muktsar | .. | — | — | — | 6,347 |
| ਮੋਗਾ | Moga | .. | — | — | — | 25,299 |
| ਬਠਿੰਡਾ | Bathinda | .. | 4,254 | 13,377 | 10,954 | 9,491 |
| ਮਾਨਸਾ | Mansa | .. | — | — | 6,094 | 6,386 |
| ਸੰਗਰੂਰ | Sangrur | .. | 26,938 | 66,953 | 79,997 | 83,187 |
| ਪਟਿਆਲਾ | Patiala | .. | 31,634 | 63,584 | 58,469 | 59,902 |
| ਫਤਿਹਗੜ੍ਹ ਸਾਹਿਬ | Fatehgarh Sahib | .. | — | — | 20,681 | 21,159 |
| ਪੰਜਾਬ | Punjab | .. | 2,83,325 | 6,00,982 | 7,03,491 | 7,27,540 |

ਸਾਰਣੀ 7.5 — ਪੰਜਾਬ ਵਿੱਚ ਜਿਲ੍ਹੇਵਾਰ ਗੈਸ
Table 7.5 District-wise Number of Gas

| ਜਿਲ੍ਹਾ | District | 1980 | 1990 |
|------------|--------------|--------|----------|
| 1 | | 2 | 3 |
| ਗੁਰਦਾਸਪੁਰ | Gurdaspur | — | 32,864 |
| ਅੰਮ੍ਰਿਤਸਰ | Amritsar | 13,964 | 86,702 |
| ਕਪੂਰਥਲਾ | Kapurthala | — | 21,414 |
| ਜਲੰਧਰ | Jalandhar | 15,827 | 87,755 |
| ਨਵਾਂ ਸ਼ਹਿਰ | Nawan Shehar | — | — |
| ਹੁਸ਼ਿਆਰਪੁਰ | Hoshiarpur | — | 25,088 |
| ਰੂਪਨਗਰ | Rupnagar | — | 25,720 |
| ਲੁਧਿਆਣਾ | Ludhiana | 11,362 | 1,22,254 |
| ਫਿਰੋਜ਼ਪੁਰ | Ferozpur | — | 27,532 |

ਜਾਂ
GY

ਕੁਨੈਕਸ਼ਨਾਂ ਦੀ ਗਿਣਤੀ
Connections in Punjab

(31 ਮਾਰਚ ਦੀ ਸਥਿਤੀ)
(As on 31st March)

| 1994 | 1995(R) | 1996 |
|----------|----------|----------|
| 4 | 5 | 6 |
| 40,946 | 55,546 | 69,992 |
| 1,08,719 | 12,8,265 | 1,56,763 |
| 33,960 | 38,698 | 47,037 |
| 1,09,301 | 1,25,508 | 1,45,409 |
| — | — | 123 |
| 31,491 | 36,091 | 45,118 |
| 36,051 | 41,495 | 56,279 |
| 1,46,688 | 1,74,701 | 2,18,666 |
| 42,991 | 49,446 | 54,610 |

ਊਰ-
ENER

ਸਾਰਣੀ 7.5—ਪੰਜਾਬ ਵਿਚ ਜਿਲ੍ਹੇਵਾਰ ਗੈਸ
Table 7.5 - District-wise Number of Gas.

| ਜ਼ਿਲ੍ਹਾ | District | 1980 | 1990 |
|----------------|-----------------|--------|----------|
| 1 | | 2 | 3 |
| ਫਰੀਦਕੋਟ | Faridkot | .. | 36,636 |
| ਮੁਕਤਸਰ | Muktsar | .. | — |
| ਮੋਗਾ | Moga | .. | — |
| ਬਠਿੰਡਾ | Bathinda | .. | 30,572 |
| ਮਾਨਸਾ | Mansa | .. | — |
| ਸੰਗਰੂਰ | Sangrur | .. | 19,363 |
| ਪਟਿਆਲਾ | Patiala | 6,087 | 73,678 |
| ਫਤਿਹਗੜ੍ਹ ਸਾਹਿਬ | Fatehgarh Sahib | .. | — |
| ਜੋੜ | Total | 47,240 | 5,89,578 |

ਜਾ

GY

ਕੁਨੈਕਸ਼ਨਾਂ ਦੀ ਗਿਣਤੀ—(ਸਮਾਪਤ)

Connections in Punjab—(Concl'd.)

(31 ਮਾਰਚ ਦੀ ਸਥਿਤੀ)

(As on 31st March)

| 1994 | 1995(R) | 1996 |
|----------|----------|-----------|
| 4 | 5 | 6 |
| 46,794 | 54,659 | 60,935 |
| — | — | 691 |
| — | — | 1,115 |
| 42,079 | 48,242 | 59,963 |
| 1,634 | 38,08 | 5,141 |
| 26,845 | 31,673 | 34,561 |
| 85,555 | 91,900 | 96,568 |
| 1,266 | 3,180 | 8,961 |
| 7,54,320 | 8,83,212 | 10,61,932 |

ਸਾਦਨ :—ਇੰਡੀਅਨ ਆਇਲ ਕਾਰਪੋਰੇਸ਼ਨ, ਚੰਡੀਗੜ੍ਹ ।

Source :—Indian Oil Corporation, Chandigarh.

(R) ਸੋਧੇ ਹੋਏ Revised.

ਊਰਜਾ
ENERGY

ਸਾਰਣੀ 7.6—ਪੰਜਾਬ ਵਿਚ ਜਿਲ੍ਹੇਵਾਰ ਗੋਬਰ ਗੈਸ ਪਲਾਂਟਾਂ ਦੀ ਗਿਣਤੀ ।

Table 7.6—District-wise Number of Gobar Gas Plants in Punjab.

(31 ਮਾਰਚ ਦੀ ਸਥਿਤੀ)

(As on 31st March)

| ਜਿਲ੍ਹਾ | District | 1982 | 1990 | 1995 | 1996 |
|-----------|-----------------|-------|-------|-------|-------|
| 1 | | 2 | 3 | 4 | 5 |
| ਗੁਰਦਾਸਪੁਰ | Gurdaspur .. | 639 | 1,512 | 1,845 | 1,925 |
| ਅੰਮ੍ਰਿਤਸਰ | Amritsar .. | 851 | 2,043 | 2,505 | 2,635 |
| ਕਪੂਰਥਲਾ | , Kapurthala .. | 301 | 960 | 1,256 | 1,306 |
| ਜਲੰਧਰ | Jalandhar .. | 1,045 | 2,606 | 3,685 | 39,85 |
| ਨਵਾ ਸ਼ਹਿਰ | Nawan Shehar .. | — | — | — | — |

| | | | | | | |
|----------------|--------------------|----|-------|--------|--------|--------|
| ਹੁਸ਼ਿਆਰਪੁਰ | Hoshiarpur | .. | 392 | 1,420 | 2,001 | 2,147 |
| ਰੂਪਨਗਰ | Rupnagar | .. | 546 | 1,277 | 1,717 | 1,827 |
| ਲੁਧਿਆਣਾ | Ludhiana | .. | 863 | 3,177 | 5,079 | 5,529 |
| ਫਿਰੋਜ਼ਪੁਰ | Ferozpur | .. | 682 | 1,879 | 2,865 | 3,089 |
| ਫਰੀਦਕੋਟ | Faridkot | .. | 607 | 1,815 | 4,004 | 4,497 |
| ਮੁਕ ਸਰ | Muksar | .. | — | — | — | — |
| ਮੋਗਾ | Moga | .. | — | — | — | — |
| ਬਠਿੰਡਾ | Bathinda | .. | 327 | 1,028 | 1,612 | 1,739 |
| ਮਾਨਸਾ | Mansa | .. | — | — | 236 | 295 |
| ਸੰਗਰੂਰ | Sangrur | .. | 428 | 1,551 | 2,744 | 3,124 |
| ਪਟਿਆਲਾ | Patiala | .. | 810 | 2,033 | 3,109 | 3,339 |
| ਫਤਿਹਗੜ੍ਹ ਸਾਹਿਬ | Fatehgarh Sahib | .. | — | — | 208 | 378 |
| ਜੋੜ | Total | .. | 7,491 | 21,301 | 32,866 | 35,815 |

ਸਾਧਨ :—ਡਾਇਰੈਕਟਰ, ਖੇਤੀਬਾੜੀ ਪੰਜਾਬ ।
Source :—Director, Agriculture, Punjab.

ENERGY

ਸ਼ਾਰਣੀ 7.7—ਮਾਰਚ, 1995 ਵਿਚ ਭਾਰਤ ਵਿਚ ਰਾਜਵਾਰ ਦਿਹਾਤੀ ਬਿਜਲੀਕਰਣ ਦੀ ਪ੍ਰਗਤੀ 1-(ਚਲਦਾ)
 Table 7.7 - Progress of Rural Electrification in India by States, March, 1995.—(contd.)

| ਰਾਜ/ਸੰਘ ਰਾਜ | ਆਬਾਦ ਪਿੰਡਾਂ ਦੀ ਸੰਖਿਆ (1981) | ਬਿਜਲੀ ਕਰਣ ਹੋਏ ਪਿੰਡਾਂ ਦੀ ਗਿਣਤੀ | ਕੁੱਲ ਪਿੰਡਾਂ ਨਾਲ ਪ੍ਰਤੀਸ਼ਤਤਾ |
|-----------------|--------------------------------------|--------------------------------|--|
| State U.T. | Number of villages in habited (1981) | Number of villages electrified | Percentage to total number of villages |
| 1 | 2 | 3 | 4 |
| ਆਂਧਰਾ ਪ੍ਰਦੇਸ਼ | Andhra Pradesh .. 27,379 | 27,358 | 100.00 |
| ਅਰੁਨਾਚਲ ਪ੍ਰਦੇਸ਼ | Arunachal Pradesh .. 3,257 | 2,149 | 65.98 |
| ਆਸਾਮ | Assam .. 21,995 | 21,501 | 97.75 |
| ਬਿਹਾਰ | Bihar .. 67,546 | 47,762 | 70.71 |
| ਗੋਆ | Goa .. 386 | 377 @ | 100.00 |

| | | | | |
|----------------|-------------------|-----------|---------|--------|
| ਗੁਜਰਾਤ | Gujarat | .. 18,114 | 17,892@ | 100.00 |
| ਹਰਿਆਣਾ | Haryana | .. 6,745 | 6,745 | 100.00 |
| ਹਿਮਾਚਲ ਪ੍ਰਦੇਸ਼ | Himachal Pradesh | .. 16,807 | 16,761 | 100.00 |
| ਜੰਮ ਅਤੇ ਕਸ਼ਮੀਰ | Jammu and Kashmir | .. 6,477 | 6,231 | 96.20 |
| ਕਰਨਾਟਕਾ | Karnataka | .. 27,028 | 26,483@ | 100.00 |
| ਕੇਰਲਾ | Kerala | .. 1,219 | 1,219 | 100.00 |
| ਮੱਧ ਪ੍ਰਦੇਸ਼ | Madhya Pradesh | .. 71,352 | 67,238 | 94.23 |
| ਮਹਾਰਾਸ਼ਟਰ | Maharashtra | .. 39,354 | 39,106@ | 100.00 |
| ਮਨੀਪੁਰ | Manipur | .. 2,035 | 1,853 | 91.06 |
| ਮੇਘਾਲਿਆ | Meghalaya | .. 4,902 | 2,407 | 49.10 |
| ਮੀਜੋਰਾਮ | Mizoram | .. 721 | 662 | 91.82 |
| ਨਾਗਾਲੈਂਡ | Nagaland | .. 1,112 | 1,099 | 98.80 |
| ਉੜੀਸਾ | Orissa | .. 46,553 | 32,948 | 70.78 |
| ਪੰਜਾਬ | Punjab | .. 12,342 | 12,342 | 100.00 |
| ਰਾਜਸਥਾਨ | Rajasthan | .. 34,968 | 29,921 | 85.57 |
| ਸਿਕਮ | Sikkim | .. 440 | 405@ | 100.00 |

ENERGY

ਸਾਰਣੀ 7.7—ਮਾਰਚ, 1995 ਵਿਚ ਭਾਰਤ ਵਿਚ ਰਾਜਵਾਰ ਦਿਹਾਤੀ ਬਿਜਲੀਕਰਣ ਦੀ ਪ੍ਰਗਤੀ—(ਸਮਾਪਤ)

Table 7.7—Progress of Rural Electrification in India by States, March 1995—(concl'd.)

| ਰਾਜ/ਸੰਘ ਰਾਜ State/U.T. | ਆਬਾਦ ਪਿੰਡਾਂ ਦੀ ਸੰਖਿਆ (1981) Number of in habited villages (1981) | ਬਿਜਲੀਕਰਣ ਹੋਏ ਪਿੰਡਾਂ ਦੀ ਗਿਣਤੀ Number of villages electrified | ਕੁਲ ਪਿੰਡਾਂ ਨਾਲ ਪ੍ਰਤੀਸ਼ਤਤਾ Percentage to total number of villages |
|------------------------------|--|--|--|
| 1 | 2 | 3 | 4 |
| ਤਾਮਿਲਨਾਡੁ Tamil Nadu | .. 15,831 | 15,822@ | 100.00 |
| ਤਰੀਪਰਾ Tripura | .. 856(4,727)* | 3,578 | 75.69 |
| ਉਤਰ ਪ੍ਰਦੇਸ਼ Uttar Pradesh | .. 1,12,566 | 85,334 | 75.81 |
| ਪੱਛਮੀ ਬੰਗਾਲ West Bengal | .. 38,024 | 29,116 | 76.57 |
| ਡੀ. ਵੀ. ਸੀ. D. V. C. | .. — | — | — |

| | | | | | |
|-------------------------|-----------------------|----|----------|-------------------|--------|
| ਕੇਂਦਰ ਸਰਕਾਰ ਪ੍ਰਾਜੈਕਟ | Central Govt. Project | .. | — | — | — |
| ਸੰਘ ਰਾਜ ਖੇਤਰ | Union Territories | | | | |
| ਅੰਡੇਮਾਨ ਨਿਕੋਬਾਰ | A. & N. Islands | .. | 491 | 491 | 100.00 |
| ਚੰਡੀਗੜ੍ਹ | Chandigarh | .. | 24 | 24 | 100.00 |
| ਦਾਦਰਾ ਨਗਰ | Dadra Nagar | | | | |
| ਹਵੇਲੀ | Haveli | .. | 70 | 67 ^(a) | 100.00 |
| ਦਿੱਲੀ | Delhi | .. | 214 | 214 | 100.00 |
| ਲਕਸ਼ਦੀਪ | Lakshadweep | .. | 7 | 7 | 100.00 |
| ਪਾਂਡੀਚਰੀ | Pondicherry | .. | 291 | 291 | 100.00 |
| ਦਮਨ ਦਿਉ | Daman and Diu | .. | 26 | 26 | 100.00 |
| ਜੋੜ ਭਾਰਤ | Total (All India) | .. | 5,79,132 | 4,97,429 | 85.89 |

ਸਾਧਨ : - ਕੇਂਦਰੀ ਬਿਜਲੀ ਅਥਾਰਟੀ ।

Source :—Central Electricity, Authority.

(a) ਬਾਕੀ ਦੇ ਪਿੰਡ ਪਹਿਚਾਣੇ ਨਹੀਂ ਜਾਂਦੇ ।

(b) Balance Villages non-Identifiable.

*1971 ਗਣਨਾ ਅਨੁਸਾਰ ।

As per 1971 Census.

ENERGY

ਸ਼ਬਦ 7.8 ਸਾਲ 1995 (ਪੀ) ਵਿੱਚ ਭਾਰਤ ਵਿੱਚ ਰਾਜਵਾਰ/ਸੰਘਰਾਜਾਂ ਵਿਚ ਬਿਜਲੀ ਦੀ
ਸਾਲਾਨਾ ਪ੍ਰਤੀ ਜੀਅ ਖਪਤ ਅਤੇ ਖਪਤਕਾਰਾਂ ਦੀ ਗਿਣਤੀ

**Table 7.8 Annual Per Capita Consumption of Electricity and number
of consumers in India by States/U. Ts. 1995 (P)**

| ਰਾਜ/ਸੰਘਰਾਜ State/U.T. | ਬਿਜਲੀ ਦੀ ਪ੍ਰਤੀ ਜੀਅ ਖਪਤ (ਕਿਲੋਵਾਟ ਘੰਟੇ) (P) Per capita Consumption of Electricity (KWH) (P) | ਖਪਤਕਾਰਾਂ ਦੀ ਗਿਣਤੀ No. of Consumers |
|--------------------------|--|--|
| 1 | 2 | 3 |
| ਰਾਜ | State | |
| ਆਂਧਰਾ ਪ੍ਰਦੇਸ਼ | Andhra Pradesh | .. 371.34 |
| ਅਰੁਨਾਚਲ ਪ੍ਰਦੇਸ਼ | Arunachal Pradesh | .. 65.76 |
| ਆਸਾਮ | Assam | .. 104.27 |
| ਬਿਹਾਰ | Bihar | .. 129.91 |
| ਗੋਆ | Goa | .. 601.37 |
| | | 83,69,265 |
| | | 80,513 |
| | | 6,31,048 |
| | | 16,86,632 |
| | | 2,95,718 |

| | | | | |
|-----------------|------------------|----|--------|-------------|
| ਗੁਜਰਾਤ | Gujarat | .. | 598.65 | 67,79,398 |
| ਹਰਿਆਣਾ | Haryana | .. | 477.83 | 29,73,486 |
| ਹਿਮਾਚਲ ਪ੍ਰਦੇਸ਼ | Himachal Pradesh | .. | 251.03 | 10,87,921 |
| ਜੰਮੂ ਅਤੇ ਕਸ਼ਮੀਰ | Jammu & Kashmir | .. | 210.88 | 6,46,394 |
| ਕਰਨਾਟਕਾ | Karnatka | .. | 362.85 | 65,02,498 |
| ਕੇਰਲਾ | Kerala | .. | 235.72 | 41,96,345 |
| ਮਨੀਪੁਰ | Manipur | .. | 129.15 | 1,16,374 |
| ਮੱਧ ਪ੍ਰਦੇਸ਼ | Madhya Pradesh | .. | 334.34 | 64,59,247 |
| ਮਿਜ਼ੋਰਮ | Mizoram | .. | 111.74 | 54,750 |
| ਤਾਮਿਲਨਾਡੂ | Tamil Nadu | .. | 430.62 | 95,56,420 |
| ਮਹਾਰਾਸ਼ਟਰ | Maharashtra | .. | 498.95 | 1,21,74,824 |
| ਉੜੀਸਾ | Orissa | .. | 321.16 | 11,21,047 |
| ਪੰਜਾਬ | Punjab | .. | 785.55 | 43,43,027 |

ਊਰਜਾ
ENERGY

ਸਾਰਣੀ 7.8—ਸਾਲ 1995 (ਪੀ) ਵਿਚ ਭਾਰਤ ਵਿਚ ਰਾਜਵਾਰ/ਸੰਘਰਾਜਾਂ ਵਿਚ ਬਿਜਲੀ ਦੀ
ਸਾਲਾਨਾ ਪ੍ਰਤੀ ਜੀਅ ਖਪਤ ਅਤੇ ਖਪਤਕਾਰਾਂ ਦੀ ਗਿਣਤੀ—(ਸਮਾਪਤ)

Table 7.8—Annual per Capita Consumption of Electricity and Number of
Consumers in India by States/UTs. 1995 (P)—(Concl'd.)

| ਰਾਜ/ਸੰਘ ਰਾਜ | ਬਿਜਲੀ ਦੀ ਪ੍ਰਤੀ ਜੀਅ ਖਪਤ (ਕਿਲੋ- ਵਾਟ ਘੰਟੇ) (ਪੀ) | ਖਪਤਕਾਰਾਂ ਦੀ ਗਿਣਤੀ |
|--------------|---|----------------------|
| State/U. T. | Per capita Consump- tion of Electricity (KWH) (P) | No. of Consumers† |
| 1 | 2 | 3 |
| ਰਾਜਸਥਾਨ | Rajasthan .. 265.88 | 37,27,555 |
| ਉੱਤਰ ਪ੍ਰਦੇਸ਼ | Uttar Pradesh .. 197.32 | 56,08,597 |
| ਤਰੀਪੁਰਾ | Tripura .. 66.28 | 1,10,882 |
| ਪੱਛਮੀ ਬੰਗਾਲ | West Bengal .. 175.74 | 32,32,160 |
| ਨਾਗਾਲੈਂਡ | Nagaland .. 59.02 | 1,01,980 |

| | | | | |
|----------------------|---------------------------|----|----------|-------------|
| ਮੇਘਾਲਿਆ | Maghalaya | .. | 136.46 | 95,527 |
| ਸਿਕਮ | Sikkim | .. | 143.07 | 35,942 |
| ਡੀ.ਵੀ.ਸੀ. | D.V.C. | .. | — | 58 |
| ਕੇਂਦਰ ਸਰਕਾਰ ਪ੍ਰੋਜੈਕਟ | Central Govt. Projects | .. | — | — |
| ਸੰਘ ਰਾਜ ਖੇਤਰ | Union Territories | | | |
| ਦਿੱਲੀ | Delhi | .. | 745.61 | 19,57,414 |
| ਅੰਡੇਮਾਨ ਨਿਕੋਬਾਰ | Andaman & Nikobar Islands | .. | 178.34 | 47,171 |
| ਦਮਨ ਤੇ ਦਿਉ | Daman and Diu | .. | 1,552.36 | 21,615 |
| ਲਕਸ਼ਦੀਪ | Lakshadweep Island | .. | 185.00 | 13,465 |
| ਪਾਂਡੀਚਰੀ | Pandicherry | .. | 968.11 | 1,27,033 |
| ਦਾਦਰਾ ਅਤੇ ਨਗਰ | Dadra & Nagar Haveli | .. | 1,574.40 | 19,443 |
| ਚੰਡੀਗੜ | Chandigarh | .. | 676.27 | 1,38,298 |
| ਜੋੜ (ਭਾਰਤ) | Total All India | .. | 318.84 | 8,23,12,047 |

†ਸੂਚਨਾ ਸਾਲ 1993-94 ਦੀ ਹੈ। ਸਾਧਨ :—ਕੇਂਦਰੀ ਇਲੈਕਟ੍ਰੀਸਿਟੀ ਅਥਾਰਿਟੀ।

*Information relates to the year Source :—Central Electricity Authority. 1993-94.

(ਪੀ) ਅਰਜ਼ੀ provisional

ਸਾਰਣੀ 7.9
Table 7.9

ਊਰਜਾ
ENERGY

ਉਰ-

ENER

ਸਾਰਣੀ 7.9—ਸਾਲ 1994-95* ਵਿਚ ਭਾਰਤ ਵਿਚ
Table 7.9—Annual per Capita Consumption of

| ਰਾਜ/ਸੰਘ ਰਾਜ | ਘਰੇਲੂ ਬਿਜਲੀ ਅਤੇ ਸਮਾਲ ਪਾਵਰ | ਵਿਉਪਾਰਕ ਬਿਜਲੀ ਅਤੇ ਸਮਾਲ ਪਾਵਰ |
|-----------------------------------|--|--|
| State/U.T. | Domestic Light and Small Power | Commercial Light and Small Power |
| 1 | 2 | 3 |
| ਆਂਧਰਾ ਪ੍ਰਦੇਸ਼ Andhra Pradesh | .. 46.87 | 9.65 |
| ਅਰੁਨਾਚਲ ਪ੍ਰਦੇਸ਼ Arunachal Pradesh | . 28.25 | 4.84 |
| ਆਸਾਮ Assam | .. 13.54 | 6.60 |
| ਬਿਹਾਰ Bihar | .. 7.88 | 4.52 |

ਜਾਂ

GY

ਰਾਜਵਾਰ ਬਿਜਲੀ ਦੀ ਸਾਲਾਨਾ ਪ੍ਰਤੀ ਜੀ ਖਪਤ (ਕਿਲੋਵਾਟ ਘੰਟੇ)-ਚਲਦਾ
 Electricity in India (Statewise) 1994-95* (KWH)-Contd.

| ਉਦਯੋਗਿਕ ਬਿਜਲੀ ਟਰੈਕਸ਼ਨ ਵਾਟਰ ਵਰਕਸ ਅਤੇ ਫੁੱਟਕਲ Industrial including electric Traction Water Works and Misc. | ਸਰਕਾਰੀ ਬੱਤੀਆਂ Public Lighting | ਖੇਤੀਬਾੜੀ Agricultural | ਗੈਰ ਉਪਯੋਗਤਾਵਾਂ Non-Utili- ties | ਜੋੜ Total |
|--|--|--------------------------|---|--------------|
| 4 | 5 | 6 | 7 | 8 |
| 117.61 | 2.21 | 159.11 | 35.89 | 371.34 |
| 26.55 | 6.12 | — | — | 65.76 |
| 54.80 | 1.08 | 1.90 | 26.35 | 104.27 |
| 76.35 | 0.32 | 14.94 | 25.90 | 129.91 |

ਊਰ

ENER

ਸਾਰਣੀ 7.9—ਸਾਲ 1994-95* ਵਿਚ ਭਾਰਤ ਵਿਚ

Table 7.9—Annual per Capita Consumption of

| ਰਾਜ/ਸੰਘ ਰਾਜ | ਘਰੇਲੂ ਬਿਜਲੀ ਅਤੇ ਸਮਾਲ ਪਾਵਰ | ਵਿਉਪਾਰਕ ਬਿਜਲੀ ਅਤੇ ਸਮਾਲ ਪਾਵਰ |
|---------------------------------|--|--|
| State/U.T. | Domestic Light and Small Power | Commercial Light and Small Power |
| 1 | 2 | 3 |
| ਗੋਆ Goa | .. 137.00 | 39.17 |
| ਗੁਜਰਾਤ Gujarat | .. 61.84 | 21.43 |
| ਹਰਿਆਣਾ Haryana | .. 87.09 | 13.80 |
| ਹਿਮਾਚਲ ਪ੍ਰਦੇਸ਼ Himachal Pradesh | .. 63.75 | 18.64 |

ਜਾ
 GY

ਰਾਜਵਾਰ ਬਿਜਲੀ ਦੀ ਸਾਲਾਨਾ ਪ੍ਰਤੀ ਜੀ ਕਪਤ (ਕਿਲੋਵਾਟ ਘੰਟੇ)-ਚਲਦਾ
 Electricity in India (Statewise) 1994-95*(KWH)-Contd.

| ਉਦਯੋਗਿਕ ਬਿਜਲੀ ਟਰੈਕਸ਼ਨ ਵਾਟਰ ਵਰਕਸ ਅਤੇ ਫੁੱਟਕਲ Industrial including electric Traction Water Works and Misc. | ਸਰਕਾਰੀ ਬਤੀਆਂ Public lighting | ਖੇਤੀਬਾੜੀ Agricultural | ਗੈਰ ਉਪਯੋਗਤਾਵਾਂ Non-Utili- ties | ਜੋੜ Total |
|--|---------------------------------------|--------------------------|---|--------------|
| 4 | 5 | 6 | 7 | 8 |
| 363.66 | 10.22 | 7.43 | 43.89 | 601.37 |
| 253.77 | 2.64 | 192.50 | 67.47 | 598.65 |
| 131.50 | 1.93 | 205.25 | 38.26 | 477.83 |
| 163.91 | 0.80 | 2.46 | 1.47 | 251.03 |

ਸਾਰਣੀ 7.9—ਸਾਲ 1994-95* ਵਿਚ ਭਾਰਤ ਵਿਚ

Table 7.9—Annual per Capita Consumption of

| ਰਾਜ/ਸੰਘ ਰਾਜ | ਘਰੇਲੂ ਬਿਜਲੀ ਅਤੇ ਸਮਲ ਪਾਵਰ | ਵਿਉਪਾਰਕ ਬਿਜਲੀ ਅਤੇ ਸਮਾਲ ਪਾਵਰ |
|---------------------------------|--|--|
| State/U.T | Domestic Light and Small Power | Commercial Light and Small Power |
| 1 | 2 | 3 |
| ਜੰਮੂ ਅਤੇ ਕਸ਼ਮੀਰ Jammu & Kashmir | .. 50.72 | 29.19 |
| ਕਰਨਾਟਕਾ Karnatak ^a | .. 52.85 | 8.16 |
| ਕੇਰਲਾ Kerala | .. 71.89 | 31.69 |
| ਮਨੀਪੁਰ Manipur | .. 51.29 | 8.04 |

ਜਾਂ
G.Y

ਰਾਜਵਾਰ ਬਿਜਲੀ ਸਲਾਨਾ ਪ੍ਰਤੀ ਜੀਅ ਖਪਤ (ਕਿਲੋਵਾਟ ਘੰਟੇ)-ਚਲਦਾ
Electricity in India (Statewise) 1994-95* (KWH)-Contd.

| ਉਦਯੋਗਿਕ ਬਿਜਲੀ ਟਰੈਕਸ਼ਨ ਵਾਟਰ ਵਰਕਸ ਅਤੇ ਫੁੱਟਕਲ Industrial including electric Traction Water Works and Misc. | ਸਾਰੀ ਬੀਆਂ Public lighting | ਖੇਤੀਬਾੜੀ Agricultural | ਗੈਰ ਉਪਯੋਗਤਾਵਾਂ Non-Utili- ties | ਜੋੜ Total |
|--|------------------------------------|--------------------------|---|--------------|
| 4 | 5 | 6 | 7 | 8 |
| 96.94 | 3.89 | 30.01 | 0.13 | 210.88 |
| 116.31 | 3.32 | 155.68 | 36.53 | 362.55 |
| 106.94 | 3.81 | 8.87 | 8.52 | 235.72 |
| 55.28 | 4.52 | 3.02 | — | 129.15 |

ਸਾਰਣੀ 7.9—ਸਾਲ 1994-95* ਵਿਚ ਭਾਰਤ ਵਿਚ

Table 7.9—Annual per Capita Consumption of

| ਰਾਜ/ਸੰਘ ਰਾਜ | ਘਰੇਲੂ ਬਿਜਲੀ ਅਤੇ ਸਮਾਲ ਪਾਵਰ | ਵਿਉਪਾਰਕ ਬਿਜਲੀ ਅਤੇ ਸਮਾਲ ਪਾਵਰ | |
|-------------|---|--|-------|
| State/U.T. | Domestic, Light and Small Power | Commercial Light and Small Power | |
| 1 | 2 | 3 | |
| ਮੱਧ ਪ੍ਰਦੇਸ਼ | Madhya Pradesh | 44.51 | 8.70 |
| ਮੀਜੋਰਮ | Mizoram | 81.95 | 7.57 |
| ਤਾਮਿਲਨਾਡੂ | Tamil Nadu | 67.80 | 27.77 |
| ਮਹਾਰਾਸ਼ਟਰ | Maharashtra | 80.92 | 30.30 |

ਜਾ
GY

ਰਾਜਵਾਰ ਬਿਜਲੀ ਦੀ ਸਾਲਾਨਾ ਪ੍ਰਤੀ ਜੀਅ ਖਪਤ (ਕਿਲੋਵਾਟ ਘੰਟੇ)-ਚਲਦਾ
Electricity in India (Statewise) 1994-95* (KWH)-Contd.

| ਉਦਯੋਗਿਕ ਬਿਜਲੀ ਟਰੈਕਸ਼ਨ ਵਾਟਰ ਵਰਕਸ ਅਤੇ ਫੁੱਟਕਲ Industrial including electric Traction Water Works and Misc. | ਸਰਕਾਰੀ. ਬੱਤੀਆਂ Public lighting | ਖੇਤੀਬਾੜੀ Agricultural | ਗੈਰ ਉਪਯੋਗਤਾਵਾਂ Non-Utili- lities | ਜੋੜ Total |
|--|---|--------------------------|---|--------------|
| 4 | 5 | 6 | 7 | 8 |
| 135.23 | 1.65 | 97.42 | 46.83 | 334.34 |
| 14.74 | 4.48 | — | — | 111.74 |
| 201.32 | 2.63 | 108.78 | 22.32 | 430.62 |
| 228.31 | 4.42 | 138.59 | 16.41 | 498.95 |

ਉਰ-
ENE-

ਸਾਰਣੀ 7.9—ਸਾਲ 1994-95* ਵਿਚ ਭਾਰਤ ਵਿਚ

Table 7.9—Annual per Capita Consumption of

| ਰਾਜ/ਸੰਘ ਰਾਜ | ਘਰੇਲੂ ਬਿਜਲੀ ਅਤੇ ਸਮਾਲ ਪਾਵਰ | ਵਿਉਪਾਰਕ ਬਿਜਲੀ ਅਤੇ ਸਮਾਲ ਪਾਵਰ |
|-------------|--|--|
| State/U.T. | Domestic Light and Small Power | Com- mercial Ligh and Small Power |
| 1 | 2 | 3 |
| ਉੜੀਸਾ | Orissa .. 46.72 | 10.42 |
| ਪੰਜਾਬ | Punjab .. 117.23 | 23.41 |
| ਰਾਜਸਥਾਨ | Rajasthan .. 35.02 | 12.67 |
| ਉਤਰ ਪ੍ਰਦੇਸ਼ | Uttar Pradesh .. 41.31 | 12.85 |
| ਤਰੀਪੁਰਾ | Tripura .. 15.91 | 7.95 |

ਜਾਂ
RGY

ਰਾਜਵਾਰ ਬਿਜਲੀ ਦੀ ਸਾਲਾਨਾ ਪ੍ਰਤੀ ਜੀ ਖਪਤ (ਕਿਲੋਵਾਟ ਘੰਟੇ)-ਚਲਦਾ
Electricity in India (Statewise) 1994-95* (KWH)-Contd.

| ਉਦਯੋਗਿਕ ਬਿਜਲੀ ਟਰੈਕਸ਼ਨ, ਵਾਟਰ ਵਰਕਸ ਅਤੇ ਫੁੱਕਟਲ Industrial including electric Traction, Water Works and Misc. | ਸਰਕਾਰੀ ਬੱਤੀਆਂ Public lighting | ਖੇਤੀਬਾੜੀ Agricultural | ਗੈਰ ਉਪਯੋਗਤਾਵਾਂ Non-Utili- ties | ਜੋੜ Total |
|--|--|--------------------------|---|--------------|
| 4 | 5 | 6 | 7 | 8 |
| 113.00 | 0.95 | 16.25 | 133.82 | 321.16 |
| 302.17 | 1.67 | 328.45 | 12.62 | 785.55 |
| 123.07 | 1.30 | 78.30 | 15.52 | 265.88 |
| 51.60 | 2.00 | 64.37 | 25.19 | 197.32 |
| 28.51 | 3.31 | 10.60 | — | 66.28 |

ਊਰ-
ENE-

ਸਾਰਣੀ 7.9 — ਸਾਲ 1994-95* ਵਿਚ ਭਾਰਤ ਵਿਚ

Table 7.9—Annual per Capita Consumption of

| ਰਾਜ/ਸੰਘ ਰਾਜ | ਘਰੇਲੂ ਬਿਜਲੀ ਅਤੇ ਸਮਾਲ ਪਾਵਰ | ਵਿਉਪਾਰਕ ਬਿਜਲੀ ਅਤੇ ਸਮਾਲ ਪਾਵਰ |
|-------------|--|---|
| State/U.T. | Domestic Light and Small Power | Comm- ercial Light and Small Power |
| 1 | 2 | 3 |
| ਪੱਛਮੀ ਬੰਗਾਲ | West Bengal .. 42.61 | 20.76 |
| ਨਾਗਾਲੈਂਡ | Nagaland .. 28.56 | 6.49 |
| ਮੇਘਾਲਿਆ | Meghalaya .. 54.11 | 9.66 |
| ਸਿਕੱਮ | Sikkim .. 67.72 | 25.42 |

ਜਾਂ

RGY

ਰਾਜਵਾਰ ਬਿਜਲੀ ਦੀ ਸਾਲਾਨਾ ਪ੍ਰਤੀ ਜੀ ਖਪਤ (ਕਿਲੋਵਾਟ ਘੰਟੇ)-ਚਲਦਾ
 Electricity in India (Statewise) 1994-95* (KWH)-Contd.

| ਉਦਯੋਗਿਕ ਬਿਜਲੀ ਟਰੈਕਸ਼ਨ ਵਾਟਰ ਵਰਕਸ ਅਤੇ ਫੁੱਟਕਲ Industrial including electric Traction Water Works and Misc. | ਸਰਕਾਰੀ ਬੱਤੀਆਂ Public lighting | ਖੇਤੀਬਾੜੀ Agricultural | ਗੈਰ- ਉਪਯੋਗਤਾਵਾਂ Non-Utili- ties | ਜੋੜ Total |
|--|--|--------------------------|--|--------------|
| 4 | 5 | 6 | 7 | 8 |
| 82.00 | 1.27 | 14.11 | 14.99 | 175.74 |
| 20.13 | 2.06 | — | 1.78 | 59.02 |
| 70.40 | 1.67 | 0.62 | — | 136.46 |
| 24.67 | 25.26 | — | — | 143.07 |

ਊਰ-
ENE-

ਸਾਰਣੀ 7.9—ਸਾਲ 1994-95* ਵਿਚ ਭਾਰਤ ਵਿਚ
Table 7.9—Annual per Capita Consumption of

| ਰਾਜ/ਸੰਘ ਰਾਜ | ਘਰੇਲੂ ਬਿਜਲੀ ਅਤੇ ਸਮਾਲ ਪਾਵਰ | ਵਿਉਪਾਰਕ ਬਿਜਲੀ ਅਤੇ ਸਮਾਲ ਪਾਵਰ |
|----------------------------|--|---|
| State/U.T. | Domestic Light and Small Power | Comm- ercial Light and Small Power |
| 1 | 2 | 3 |
| ਸੰਘਰਾਜ | UNION TERRITORIES | |
| ਦਿੱਲੀ | Delhi . . 338.48 | 170.41 |
| ਅੰਡੇਮਾਨ ਅਤੇ ਨਿਕੋਬਾਰ ਦੀਪ | A. & N. . . 72.94 | 48.09 |
| ਦਮਨ ਅਤੇ ਦਿਉ | Daman and . . 110.09 | 65.54 |
| | Diu | |

ਜਾਂ

RGY

ਰਾਸਵਾਰ ਬਿਜਲੀ ਦੀ ਸਾਲਾਨਾ ਪ੍ਰਤੀ ਜੀ ਖਪਤ (ਕਿਲੋਵਾਟ ਘੰਟੇ)-ਚਲਦਾ
 Electricity in India (Statewise) 1994-95* (KWH)-Contd.

| ਉਦਯੋਗਿਕ ਬਿਜਲੀ ਟਰਾਂਕਸਮਿਸ਼ਨ ਵਾਟਰ ਵਰਕਸ ਅਤੇ ਫੁੱਟਕਲ Industrial including electric Traction Water Works and Misc. | ਸਰਕਾਰੀ ਬੱਤੀਆਂ Public lighting | ਖੇਤੀਬਾੜੀ Agricultural | ਗੈਰ ਉਪਯੋਗਤਾਵਾਂ Non-Uti- lities | ਜੋੜ Total |
|--|--|--------------------------|---|--------------|
| 4 | 5 | 6 | 7 | 8 |
| 201.78 | 14.05 | 7.02 | 13.87 | 745.61 |
| 45.28 | 9.03 | — | 3.00 | 178.34 |
| 1,351.91 | 15.64 | 9.18 | — | 1,552.36 |

ਉਰ-
ENE-

ਸਾਰਣੀ 7.9—ਸਾਲ 1994-95* ਵਿਚ ਭਾਰਤ ਵਿਚ
Table 7.9--Annual per Capita Consumption of

| ਰਾਜ/ਸੰਘ ਰਾਜ | | ਘਰੇਲੂ ਬਿਜਲੀ ਅਤੇ ਸਮਾਲ ਪਾਵਰ | ਵਿਉਪਾਰਕ ਬਿਜਲੀ ਅਤੇ ਸਮਾਲ ਪਾਵਰ |
|------------------------|---------------------------|--|---|
| State/U.T. | | Domestic Light and Small Power | Comm- ercial Light and Small Power |
| 1 | | 2 | 3 |
| ਲਕਸ਼ਦੀਪ | Lakshadweep | 132.67 | 29.17 |
| ਪਾਂਡੀਚਰੀ | Pondicherry | 111.38 | 31.77 |
| ਦਾਦਰਾ ਅਤੇ ਨਗਰ ਹਵੇਲੀ | Dadra and Nagar Haveli | 43.07 | 19.20 |

ਜਾਂ

RGY

ਰਾਜਵਾਰ ਬਿਜਲੀ ਦੀ ਸਫ਼ਾਨਾ ਪ੍ਰਤੀ ਜੀ ਖਪਤ (ਕਿਲੋਵਾਟ ਘੰਟੇ)-ਚਲਦਾ
 Electricity in India (Starewise) 1994-95* (KWH)-Contd.

| ਉਦਯੋਗਿਕ ਬਿਜਲੀ ਟਰੈਕਸ਼ਨ ਵਾਟਰ ਵਰਕਸ ਅਤੇ ਫੁੱਟਕਠ Industrial including electric Traction Water Works and Misc. | ਸਰਕਾਰੀ ਬੱਤੀਆਂ Public lighting | ਖੇਤੀਬਾੜੀ Agricultural | ਗੈਰ ਉਪਯੋਗਤਾਵਾਂ Non-Utili- ties | ਜੋੜ Total |
|--|--|--------------------------|---|--------------|
| 4 | 5 | 6 | 7 | 8 |
| 11.83 | 11.33 | — | — | 185.00 |
| 694.89 | 9.72 | 105.69 | 14.66 | 968.11 |
| 1507.27 | 2.33 | 2.53 | — | 1,574.40 |

ਸਾਰਣੀ 7.9—ਸਾਲ 1994-95* ਵਿਚ ਭਾਰਤ ਵਿਚ
Table 7.9—Annual per Capita Consumption of

| ਰਾਜ/ਸੰਘਰਾਜ | ਘਰੇਲੂ ਬਿਜਲੀ ਅਤੇ ਸਮਾਲ ਪਾਵਰ | ਵਿਉਪਾਰਕ ਬਿਜਲੀ ਅਤੇ ਸਮਾਲ ਪਾਵਰ |
|------------------------|--------------------------------------|--|
| State/U.T. | Domestic Light and Small Power | Commercial Light and Small Power |
| 1 | 2 | 3 |
| ਚੰਡੀਗੜ੍ਹ Chandigarh | 226.64 | 157.08 |
| ਭਾਰਤ India | 52.77 | 17.64 |

ਜਾਂ
RGY
 ਰਾਜਵਾਰ ਬਿਜਲੀ ਦੀ ਸਾਲਾਨਾ ਪ੍ਰਤੀ ਜੀ ਖਪਤ (ਕਿਲੋਵਾਟ ਘੰਟੇ)—ਸਮਾਪਤ
 Electricity in India (Statewise) 1994-95* (KWH)—Concl'd.

| ਉਦਯੋਗਿਕ ਬਿਜਲੀ ਟਰੇਕਸ਼ਨ ਵਾਟਰ ਵਰਕਸ ਅਤੇ ਕੋਂਟਰੋਲ Industrial including electric Traction Water Works and Misc. | ਸਰਕਾਰੀ ਬੱਤੀਆਂ Public lighting | ਖੇਤੀਬਾੜੀ Agricultural | ਗੈਰ ਉਪਯੋਗਤਾਵਾਂ Non-Utili- ties | ਜੋੜ Total |
|---|--|--------------------------|---|--------------|
| 4 | 5 | 6 | 7 | 8 |
| 261.62 | 25.84 | 2.69 | 2.40 | 676.27 |
| 129.56 | 2.30 | 86.29 | 30.28 | 318.84 |

*ਆਰਜ਼ੀ ਸਾਧਨ : ਕੇਂਦਰੀ ਇਲੈਕਟਰੀਸਿਟੀ ਅਥਾਰਟੀ ।
 *Provisional Source: Central Electricity Authority.

ਊਰਜਾ
ENERGY

ਸਾਰਣੀ ਨੰ: 7.10—ਪੰਜਾਬ ਵਿਚ ਪ੍ਰੋਜੈਕਟਾਂ ਰਾਹੀਂ ਸਥਾਪਿਤ ਸਮਰੱਥਾ
Table No. 7.10—Installed Capacity by Projects

(ਮੈਗਾਵਾਟ)
(M.Ws.)

| ਬਿਜਲੀ ਘਰਾਂ ਦੇ ਨਾਂ Name of the Power House | ਸਾਲ Year | | | |
|---|-------------|---------|---------|---------|
| | 1980-81 | 1990-91 | 1994-95 | 1995-96 |
| | 1 | 2 | 3 | 4 |

208

1. ਹਾਈਡਰੋ ਪਾਵਰ
HYDRO POWER

(i) ਭਾਖੜਾ ਨੰਗਲ ਕੰਪਲੈਕਸ

Complex

| | | | | | | |
|-------|---|----|-------|-------|-------|-------|
| (ii) | ਡੇਅਰ ਬਿਜਲੀ ਘਰ ਵਿਚੋਂ ਪੰਜਾਬ ਦਾ ਹਿੱਸਾ Punjab's share from Dehar Power House | .. | 317.0 | 475.2 | 475.2 | 475.2 |
| (iii) | ਪੌਂਗ ਬਿਜਲੀ ਘਰ ਵਿਚੋਂ ਪੰਜਾਬ ਦਾ ਹਿੱਸਾ Punjab's share from Pong Power House | .. | 60.0 | 89.6 | 89.6 | 89.6 |
| (iv) | ਸ਼ਾਨਨ ਪਾਵਰ ਹਾਊਸ Shanan Power House | .. | 48.0 | 110.0 | 110.0 | 110.0 |
| (v) | ਅਪਰ ਬਾਰੀ ਦੁਆਬ ਕਨਾਲ ਪਾਵਰ ਹਾਊਸ Upper Bari Doab Canal Power House | .. | 45.0 | 60.5 | 91.4 | 91.4 |

ਕੁਰਜਾ
ENERGY

ਸਾਰਣੀ ਨੰ: 7.10—ਪੰਜਾਬ ਵਿਚ ਪ੍ਰੋਜੈਕਟਾਂ ਰਾਹੀਂ ਸਥਾਪਿਤ ਸਮਰੱਥਾ—ਚਲਦਾ
Table No. 7.10—Installed Capacity by Projects—Contd.

(ਮੈਗਾਵਾਟ)
(M.Ws.)

| ਬਿਜਲੀ ਘਰਾਂ ਦੇ ਨਾਂ Name of the Power House | ਸਾਲ Year | | | |
|---|-------------|---------|---------|---------|
| | 1980-81 | 1990-91 | 1994-95 | 1995-96 |
| 1 | 2 | 3 | 4 | 5 |
| (vi) ਮਕੋਰੀਆਂ ਹਾਈਡਲ ਪ੍ਰੋਜੈਕਟ | | 207.0 | 207.0 | 207.0 |

| | | | | | |
|--------|--|------|-------|-------|-------|
| | ਪ੍ਰੋਜੈਕਟ Anaadpur Sahib Hydel Project | .. — | 134.0 | 134.0 | 134.0 |
| (viii) | ਨਿਦਾਮਪੁਰ ਮਾਈਕਰੋ ਹਾਈਡਲ ਪ੍ਰੋਜੈਕਟ Nidampur Micro Hydel Project | .. — | 1.0 | 1.0 | 1.0 |
| (ix) | ਦੋਦਰ ਮਾਈਕਰੋ ਹਾਈਡਲ Daudhar Micro Hydel | .. — | 1.5 | 1.5 | 1.5 |
| (x) | ਰੋਹਤੀ ਮਾਈਕਰੋ ਬਿਜਲੀ ਘਰ Rohti Micro Power House | .. — | 0.8 | 0.8 | 0.8 |
| (xi) | ਥੂਹੀ ਮਾਈਕਰੋ ਪਾਵਰ ਹਾਊਸ Thuhi Micro Power House | .. — | 0.8 | 0.8 | 0.8 |

ਊਰਜਾ
ENERGY

ਸਾਰਣੀ ਨੰ: 7.10—ਪੰਜਾਬ ਵਿਚ ਪ੍ਰੋਜੈਕਟਾਂ ਰਾਹੀਂ ਸਥਾਪਿਤ ਸਮਰੱਥਾ (ਸਮਾਪਤ)
Table No. 7.10—Installed Capacity by Projects—(Concl'd.)
(ਮੈਗਾਵਾਟ)
(M.Ws.)

| ਬਿਜਲੀ ਘਰਾਂ ਦੇ ਨਾਂ Name of the Power House | ਸਾਲ Year | | | |
|---|-------------|---------|---------|---------|
| | 1980-81 | 1990-91 | 1994-95 | 1995-96 |
| 1 | 2 | 3 | 4 | 5 |
| 2. ਥਰਮਲ ਪਾਵਰ ਹਾਊਸ THERMAL POWER HOUSE | | | | |
| (i) ਗੁਰੂ ਨਾਨਕ ਥਰਮਲ ਪਲਾਂਟ ਬਠਿੰਡਾ | 440.0 | 440.0 | 440.0 | 440.0 |

| | | | | | |
|-------|---|---------|---------|---------|---------|
| | Plant, Bathinda | | | | |
| (ii) | ਰੋਪੜ ਥਰਮਲ ਪਲਾਂਟ ਰੋਪੜ ਸਟੇਜ 1 ਅਤੇ 2 | --- | 840.0 | 840.0 | 840.0 |
| | Ropar Thermal Plant, Ropar, stage I & II | | | | |
| (iii) | ਰੋਪੜ ਥਰਮਲ ਪਲਾਂਟ ਰੋਪੜ ਸਟੇਜ III | --- | --- | 420.0 | 420.0 |
| | Ropar Thermal Plant Ropar Stage-III | | | | |
| (iv) | ਰਾਈਸ ਸਟਰਾਅ ਜਲਖੇਰੀ | --- | --- | 10.0 | 10.0 |
| | Rice Straw Jalkheri | | | | |
| (v) | ਡੀਜ਼ਲ ਇੰਜਨ | 14.1 | --- | --- | --- |
| | Diesel Engines | | | | |
| | ਜੋੜ/Total | 1,537.1 | 3,049.8 | 3,510.7 | 3,510.7 |

ਸਾਧਨ: —ਪੰਜਾਬ ਰਾਜ ਬਿਜਲੀ ਬੋਰਡ ।
Source: —Punjab State Electricity Board.

ਊਰਜਾ
ENERGY

ਸਾਰਣੀ 7.11—ਪੰਜਾਬ ਵਿਚ ਪੈਟਰੋਲ ਵਸਤੂਆਂ ਦੀ ਖਪਤ
Table 7.11—Consumption of Petroleum Products

| ਵਸਤੂਆਂ Products | (ਕਿਲੋਲੀਟਰ) (Kiloliters) | | |
|-----------------------------------|----------------------------|-----------|-----------|
| | 1990-91 | 1994-95 | 1995-96 |
| 1 | 2 | 3 | 4 |
| ਪੈਟਰੋਲ Petrol | 29,97,755 | 4,20,083 | 4,42,479 |
| ਹਾਈ ਸਪੀਡ High Speed | 14,35,408 | 19,63,882 | 21,04,549 |
| ਕੈਰੋਸੀਨ Kerosene | 4,13,400 | 4,18,676 | 4,35,110 |
| ਲਾਈਟ ਡੀਜਲ ਆਇਲ Light Diesel oil | 24,061 | 36,718 | 39,905 |

| | | | | |
|--|----|----------|----------|-----------|
| ਫੁਰਨੈਸ ਆਇਲ Furnace oil | .. | 7,37,092 | 5,11,902 | 6,34,743 |
| ਐਲ.ਪੀ.ਜੀ. ਕਨੈਕਸ਼ਨਜ਼* (000) | | | | |
| L.P.G. Connections* (000) | | | | |
| (i) ਅਸਲ (i) Actual | .. | 622 | 883 (R) | 1,038 (P) |
| (ii) ਅਰਜੀਆਂ ਜਿਨ੍ਹਾਂ ਤੇ ਐਕਸ਼ਨ ਲੈਣਾ ਹੈ (ii) Pending Applications | .. | 357 | 454 (R) | 638 (P) |

ਸਾਧਨ:—ਇੰਡੀਅਨ ਆਇਲ ਕਾਰਪੋਰੇਸ਼ਨ, ਭਾਰਤ ਪੈਟਰੋਲਿਅਮ ਅਤੇ ਹਿੰਦੁਸਤਾਨ ਪੈਟਰੋਲਿਅਮ ।
Source :—Indian oil Corporation, Bharat Petroleum and Hindustan Petroleum.

(P) ਆਰਜੀ Provisional

(R) ਸੋਧੇ ਹੋਏ Revised

*31 ਮਾਰਚ ਨੂੰ

*As on 31st March

ਪਸ਼ੂਪਾਲਣ
ANIMAL HUSBANDRY

ਸਾਰਣੀ 8.1 ਪੰਜਾਬ ਵਿੱਚ ਪਸ਼ੂ-ਚਕਿਤਸਾ ਸੰਸਥਾਵਾਂ

Table 8.1—Number of Veterinary Institutions in Punjab

| ਸਾਲ/ਜ਼ਿਲ੍ਹਾ | ਪਸ਼ੂ ਚਕਿਤਸਾ | ਬਾਹਰ ਸਥਿਤ ਪੱਕੇ ਦਵਾਖਾਨੇ ਅਤੇ ਵੀਰਜ ਯੂਨਿਟਸ | ਮਨਸੂਈ ਵੀਰਜ ਕੇਂਦਰ | |
|---------------|------------------------|---|---------------------------------------|----|
| Year/District | Veterinary Hospital | Permanent out- lying Dispens- aries and insemi- nation units | Artificial insemination Centres | |
| 1 | 2 | 3 | 4 | |
| 1969-70 | ... | 216 | 220 | 36 |
| 1979-80 | ... | 656 | 460 | 46 |
| 1989-90 | ... | 881 | 1,008 | 46 |
| 1993-94 | ... | 1,031 | 1,088 | 46 |
| 1994-95 | ... | 1,096 | 1,328 | 46 |
| 1995-96 | ... | 1,096 | 1,328 | 46 |

ਜ਼ਿਲ੍ਹਾ District 1995-96

| | | | | |
|-----------------------|-----|-----|-----|---|
| ਗੁਰਦਾਸਪੁਰ Gurdaspur | ... | 101 | 99 | 7 |
| ਅੰਮ੍ਰਿਤਸਰ Amritsar | ... | 107 | 147 | 5 |
| ਕਪੂਰਥਲਾ Kapurthala | ... | 38 | 36 | 2 |
| ਜਲੰਧਰ Jalandhar | ... | 109 | 119 | 8 |
| ਹੁਸ਼ਿਆਰਪੁਰ Hoshiarpur | ... | 88 | 88 | 4 |
| ਰੂਪਨਗਰ Rupnagar | ... | 48 | 61 | 4 |
| ਲੁਧਿਆਣਾ Ludhiana | ... | 91 | 138 | 7 |
| ਫਿਰੋਜ਼ਪੁਰ Ferozpur | : | 93 | 92 | 4 |
| ਫਰੀਦਕੋਟ Faridkot | ... | 91 | 141 | 5 |
| ਬਠਿੰਡਾ Bathinda | ... | 74 | 90 | — |
| ਮਾਨਸਾ Mansa | ... | 45 | 51 | — |
| ਸੰਗਰੂਰ Sangrur | ... | 101 | 130 | — |
| ਪਟਿਆਲਾ Patiala | ... | 72 | 93 | — |
| ਫਤਿਹਗੜ੍ਹ Fatehgarh | | | | |
| ਸਾਹਿਬ Sahib | ... | 38 | 43 | — |

ਸਾਧਨ : —ਡਾਇਰੈਕਟਰ, ਪਸ਼ੂ ਪਾਲਣ, ਪੰਜਾਬ ।

Source :—Director, Animal Husbandry, Punjab

ਪਸ਼ੂ ਪਾਲਣ

ANIMAL HUSBANDRY

ਸਾਰਣੀ 8.2—ਪੰਜਾਬ ਵਿੱਚ ਦੁੱਧ ਦੀ ਉਤਪਤੀ ਅਤੇ ਪ੍ਰਤੀ ਜੀਅ ਮਿਲਦਾ ਦੁੱਧ
 Table 8.2—Production and per capita availability of
 Milk in Punjab

| ਸਾਲ Year | ਦੁੱਧ ਦੀ ਉਤਪਤੀ (000 ਟਨਜ) Production of Milk (000 Tonnes) | ਪ੍ਰਤੀ ਜੀਅ ਪ੍ਰਤੀ ਦਿਨ ਮਿਲਦਾ ਦੁੱਧ (ਗ੍ਰਾਮ) Per capita availability of milk per day (grams) |
|-------------|--|---|
| 1 | 2 | 3 |
| 1969-70 | 2,000 | 418 |
| 1975-76 | 2,400 | 444 |
| 1989-90 | 4,972* | 675 |
| 1992-93 | 5,583* | 735 |
| 1993-94 | 5,970* | 770 |
| 1994-95 | 6,215* | 788 |
| 1995-96 | 6,424* | 798 |

ਸਾਧਨ :—ਡਾਇਰੈਕਟਰ, ਪਸ਼ੂ ਪਾਲਣ, ਪੰਜਾਬ ।

Source :—Director, Animal Husbandry,
Punjab.

*ਇਸ ਵਿੱਚ ਬੱਕਰੀਆਂ ਦਾ ਦੁੱਧ ਸ਼ਾਮਲ ਹੈ ।

*It includes goat milk also.

ਸਾਰਣੀ ਨੰ: 8.3

Table No. 8.3

ਪਸ਼ੂ ਪਾਲਣ

ANIMAL HUSBANDRY

ਸਾਰਣੀ ਨੰ: 8.3-ਭੌਤਿਕ ਪ੍ਰਾਪਤੀਆਂ
Table 8.3-Physical Achievements

| ਸਾਲ Year | ਦਵਾਖਾਨੇ ਅਤੇ ਵੀਰਜ ਯੂਨਿਟਸ Veterinary Dispensaries and Insemination units | ਪਸ਼ੂ ਚਿਕਿਤਸਾ ਹਸਪਤਾਲ Veterinary Hospitals. |
|-------------|---|--|
| 1 | 2 | 3 |
| 1970-71 | ... | 231 |
| 1975-76 | ... | 321 |
| 1985-86 | ... | 776 |
| 1990-91 | ... | 991 |
| 1992-93 | ... | 966 |
| 1993-94 | ... | 1,031 |
| 1994-95 | ... | 1,096 |
| 1995-96 | ... | 1,096 |

ਪਾਲਣ
HUSBANDRY

ਪਸ਼ੂ ਸੰਸਥਾਵਾਂ ਨਾਲ ਸਬੰਧਤ
regarding Veterinary Institutions

| ਕੁੱਲ ਸੰਸਥਾਵਾਂ Total Institutions | ਪਸ਼ੂਪਨ ਯੂਨਿਟ Livestock Units | ਪ੍ਰਤੀ ਹਸਪਤਾਲ ਵਿੱਚ ਪਸ਼ੂਪਨ Livestock Units per veterinary Institutions |
|-------------------------------------|---------------------------------|--|
| 4 | 5 | 6 |
| 630 | — | — |
| 1,119 | 77,56,714 | 6,932 |
| 1,814 | 87,27,877 | 4,811 |
| 1,899 | 92,52,926 | 4,872 |
| 1,914 | 90,14,000 | 4,709 |
| 2,119 | 90,95,000 | 4,292 |
| 2,424 | 90,76,000 | 3,744 |
| 2,424 | 90,59,000 | 3,820 |

ਸਾਧਨ :—ਡਾਇਰੈਕਟਰ ਪਸ਼ੂ ਪਾਲਣ ਪੰਜਾਬ ।

Source —Director of Animal Husbandry, Punjab.

ਪਸ਼ੂ ਪਾਲਣ
ANIMAL HUSBANDARY

ਸਾਰਣੀ 8.4—ਭਾਰਤ ਦੇ ਵੱਖ-2 ਰਾਜਾਂ ਵਿੱਚ ਪਸ਼ੂ ਧਨ ਅਤੇ ਮੁਰਗੀ ਮੁਰਗੀਆਂ ਦੀ ਗਿਣਤੀ—1987
Table 8.4—Number of Livestock and Poultry in states of India—1987

| ਰਾਜ/ਸੰਘ ਰਾਜ State/U.T. | ਕੁੱਲ ਪਸ਼ੂਧਨ (000) Total Livestock (000) | ਕੁੱਲ ਮੁਰਗੀਆਂ (000) Total Poultry (000) | ਟਰੈਕਟਰਾਂ ਦੀ ਗਿਣਤੀ (00) 1977 No. of Tractors (00) 1977 |
|--------------------------------------|---|--|---|
| 1 | 2 | 3 | 4 |
| ਏ. ਰਾਜ A State | | | |
| ਆਂਧਰਾ ਪ੍ਰਦੇਸ਼ Andhra Pradesh | 33,667 | 39,048 | 326 |
| ਅਰੁਨਾਚਲ ਪ੍ਰਦੇਸ਼ Arunachal Pradesh | ... 810 | 1,124 | — |
| ਆਸਾਮ Assam | ... 10,758 | 11,451 | 7 |

| | | | | | |
|-----------------|------------------|-------|--------|--------|-------|
| | | | 3,449 | 15,880 | 146 |
| ਗੁਜਰਾਤ | Gujrat | ... | 16,135 | 5,489 | 478 |
| ਗੋਆ | Goa | ... | 256 | 608 | 1 |
| ਹਰਿਆਣਾ | Haryana | ... | 8,166 | 5,334 | 1,028 |
| ਹਿਮਾਚਲ ਪ੍ਰਦੇਸ਼ | Himachal Pradesh | 5,337 | | 751 | 13 |
| ਜੰਮੂ ਅਤੇ ਕਸ਼ਮੀਰ | Jammu & Kashmir | ... | 7,379 | 3,803 | 14 |
| ਕਰਨਾਟਕਾ | Karnataka | ... | 23,181 | 15,687 | 326 |
| ਕੇਰਲਾ | Kerala | ... | 5,483 | 17,996 | 19 |
| ਮੱਧ ਪ੍ਰਦੇਸ਼ | Madhya Pradesh | ... | 44,276 | 9,374 | 455 |
| ਮਹਾਰਾਸ਼ਟਰ | Maharashtra | ... | 34,239 | 24,833 | 215 |

ਪਸ਼ੂ ਪਾਲਣ
ANIMAL HUSBANDARY

ਸਾਰਣੀ 8.4—ਭਾਰਤ ਦੇ ਵੱਖ-ਵੱਖ ਰਾਜਾਂ ਵਿੱਚ ਪਸ਼ੂ ਧਨ, ਅਤੇ ਮੁਰਗੇ ਅਤੇ ਮੁਰਗੀਆਂ ਦੀ ਗਿਣਤੀ — 1987 (ਚਲਦਾ)
Table 8.4—Number of Live stock and poultry in States of India—1987 (Contd.)

| ਰਾਜ/ਸੰਘਰਾਜ | ਕੁੱਲ ਪਸ਼ੂਧਨ (000) | ਕੁੱਲ ਮੁਰਗੀਆਂ (000) | ਟਰੈਕਟਰਾਂ ਦੀ ਗਿਣਤੀ (00) |
|-------------------|-----------------------------|---------------------------|---------------------------------|
| State/U.T. | Total Livestock (000) | Total Poultry (000) | No. of Tractors (00) 1977 |
| 1 | 2 | 3 | 4 |
| ਮੇਘਾਲਿਆ Meghalaya | 1,169 | 1,590 | — |

| | | | | | |
|-------------|---------------|-----|--------|--------|-------|
| ਮਨੀਪੁਰ | Manipur | ... | 1,373 | 3,020 | 2 |
| ਰਾਜਸਥਾਨ | Rajsthan | ... | 40,916 | 2,607 | 868 |
| ਉਤਰ ਪ੍ਰਦੇਸ਼ | Uttar Pradesh | ... | 61,147 | 9,310 | 2,301 |
| ਤਾਮਿਲਨਾਡੂ | Tamil Nadu | ... | 24,995 | 21,570 | — |
| ਤਰੀਪੁਰਾ | Tripura | ... | 1,377 | 1,866 | — |
| ਪੱਛਮੀ ਬੰਗਾਲ | West Bengal | ... | 47,282 | 52,785 | 51 |
| ਮਿਜੋਰਮ | Mizoram | ... | 160 | 840 | — |
| ਨਾਗਾਲੈਂਡ | Nagaland | ... | 617 | 1,122 | — |

ਪਸ਼ੂ ਪਾਲਣ
ANIMAL HUSBANDARY

ਸਾਰਣੀ 8.1 —ਭਾਰਤ ਦੇ ਵੱਖ-ਵੱਖ ਰਾਜਾਂ ਵਿੱਚ ਪਸ਼ੂਧਨ ਅਤੇ ਮੁਰਗੋ/ਮੁਰਗੀਆਂ ਦੀ ਗਿਣਤੀ
1987, (ਸਮਾਪਤ)

Table 8.4-Number of Livestock and Poultry in states of India 1987 (concl'd)

| ਰਾਜ/ਸੰਘ ਰਾਜ States/U.T. | ਕੁੱਲ ਪਸ਼ੂਧਨ (000) Total Livestock (000) | ਕੁੱਲ ਮੁਰਗੀਆਂ (000) Total Poultry (000) | ਟਰੈਕਟਰਾਂ ਦੀ ਗਿਣਤੀ (00) 1977 No. of Tractors (00) 1977 |
|---|---|--|--|
| 1 | 2 | 3 | 4 |
| ਸਿਕਮ Sikkim | ... 330 | 257 | — |
| ਅ. ਸੰਘ ਰਾਜ B. Union Territory | | | |
| ਐਂਡਮਾਨ ਤੇ ਨਿਕੋਬਾਰ ਦੀਪ ਸਮੂਹ Andaman and Nikobar Islands | ... 134 | 443 | — |

| | | | | |
|------------------------|------------|--------------|----------|-------|
| ਚਡਾਗੜ੍ਹ | Chandigarh | ... | 169 | 1 |
| ਦਾਦਰ ਨਗਰ ਹਵੇਲੀ | | ... 69 | 98 | — |
| Dadra and Nagar Haveli | | | | |
| ਦਿੱਲੀ | Delhi | ... 408 | 286 | 35 |
| ਲਕਸ਼ਦੀਪ | Lakshdeep | ... 16 | 52 | — |
| ਪਾਂਡੀਚਰੀ | Pondichery | ... 135 | 105 | 3 |
| ਭਾਰਤ | All India | ... 4,45,284 | 2,75,373 | 7,384 |

ਸਾਧਨ: --ਖੇਤੀਬਾੜੀ ਮੰਤਰਾਲਾ, ਨਵੀਂ ਦਿੱਲੀ ।

Source: --Ministry of Agriculture, New Delhi.

*ਅੰਕੜੇ 1990 ਦੇ ਹਨ,

*Figures relates to 1990

ਪੇਂਡੂ

RURAL

ਸਾਰਣੀ 9.1—ਬਲਾਕਾਂ ਦੀ ਗਿਣਤੀ, ਕਵਰ ਕੀਤੇ ਪਿੰਡ

Table 9.1—Number of Blocks, Villages covered

| ਜ਼ਿਲ੍ਹਾ District | ਬਲਾਕਾਂ ਦੀ ਗਿਣਤੀ Number of blocks | ਸਕੀਮ ਅਧੀਨ ਆਬਾਦ** ਪਿੰਡਾਂ ਦੀ ਗਿਣਤੀ Number of inhabited** villages covered |
|----------------------------|---|---|
| 1 | 2 | 3 |
| ਗੁਰਦਾਸਪੁਰ Gurdaspur | 14 | 1,548 |
| ਅੰਮ੍ਰਿਤਸਰ Amritsar | 16 | 1,198 |
| ਕਪੂਰਥਲਾ Kapurthala | 5 | 625 |
| ਜਲੰਧਰ Jalandhar | 10 | 943 |
| ਨਵਾਂ ਸ਼ਹਿਰ Nawan shehar | 5 | 465 |
| ਹੁਸ਼ਿਆਰਪੁਰ Hoshiarpur | 10 | 1,395 |
| ਰੂਪਨਗਰ Rupnagar | 7 | 887 |
| ਲੁਧਿਆਣਾ Ludhiana | 11 | 897 |
| ਫਿਰੋਜ਼ਪੁਰ Firezpur | 11 | 1,115 |

ਵਿਕਾਸ

DEVELOPMENT

ਜਿੰਨੀ ਆਬਾਦੀ ਨੂੰ ਸੇਵਾ ਪ੍ਰਾਪਤ ਹੋਈ ਅਤੇ ਪੰਜਾਬ ਵਿੱਚ ਦਿਹਾਤੀ ਵਿਕਾਸ
ਏਜੰਸੀ ਦੀਆਂ ਗਤੀਵਿਧੀਆਂ

Population served and Activities of R.D.A. 1995-96

| ਲਾਭ ਉਠਾਉਣ ਵਾਲੀ* ਆਬਾਦੀ* (1995) Population* served (1995) | ਪੇਂਡੂ ਵਿਕਾਸ ਏਜੰਸੀਆਂ ਦੀਆਂ ਗਤੀਵਿਧੀਆਂ Activities of Rural Dev. Agencies | |
|--|---|--|
| | 31-3-97 ਤੱਕ ਕੁੱਲ ਪ੍ਰਾਪਤ ਫੰਡ (ਰੁ: ਲੱਖਾਂ ਵਿੱਚ) Total funds available upto 31-3-97 (Rs. in lakhs) | 31-3-97 ਤੱਕ ਕੁੱਲ ਖਰਚਾ (ਰੁ: ਲੱਖਾਂ ਵਿੱਚ) Total Expenditure upto 31-3-97 (Rs. in lakhs) |
| 4 | 5 | 6 |
| 14,53,877 | 37.85 | 37.85 |
| 17,10,748 | 64.65 | 64.27 |
| 4,89,606 | 24.20 | 23.38 |
| 10,15,806 | 25.45 | 25.45 |
| 4,79,831 | 19.43 | 19.38 |
| 11,30,764 | 38.98 | 38.25 |
| 7,33,782 | 29.17 | 28.45 |
| 12,40,581 | 48.14 | 42.84 |
| 13,23,458 | 43.88 | 43.53 |

ਪੇਂਡੂ
RURAL

ਸਾਰਣੀ 9.1—ਬਲਾਕਾਂ ਦੀ ਗਿਣਤੀ, ਕਵਰ ਕੀਤੇ ਪਿੰਡ
Table 9.1—Number of Blocks, Villages covered

| ਜ਼ਿਲ੍ਹਾ District | ਬਲਾਕਾਂ ਦੀ ਗਿਣਤੀ Number of blocks | ਸਕੀਮ ਅਧੀਨ ਪਿੰਡਾ** ਦੀ ਗਿਣਤੀ Number of inhabited** villages covered | ਆਬਾਦ 1991 1991 |
|-----------------------------------|--|---|----------------------|
| 1 | 2 | 3 | 3 |
| ਫਰੀਦਕੋਟ Faridkot | .. | 2 | 163 |
| ਮੁਕਤਸਰ Muktsar | .. | 4 | 233 |
| ਮੋਗਾ Moga | .. | 4 | 176 |
| ਬਠਿੰਡਾ Bathinda | .. | 7 | 279 |
| ਮਾਨਸਾ Mansa | .. | 5 | 243 |
| ਸੰਗਰੂਰ Sangrur | .. | 12 | 689 |
| ਪਟਿਆਲਾ Patiala | .. | 9 | 1,081 |
| ਫਤਿਹਗੜ੍ਹ ਸਾਹਿਬ Fatehgarh Sahib | .. | 4 | 441 |
| ਜੋੜ Total | .. | 136 | 12,378 |

*1991 ਦੀ ਮਰਦਮਸ਼ੁਮਾਰੀ ਦੇ ਅਧਾਰ ਤੇ ਪ੍ਰੋਜੈਕਟ ਕੀਤੀ ਆਬਾਦੀ

*Projected population on the basis of 1991 census.

ਵਿਕਾਸ

DEVELOPMENT

ਜਿੰਨੀ ਆਬਾਦੀ ਨੂੰ ਸੇਵਾ ਪ੍ਰਾਪਤ ਹੋਈ ਅਤੇ ਪੰਜਾਬ ਵਿੱਚ ਦਿਹਾਤੀ ਵਿਕਾਸ
ਏਜੰਸੀ ਦੀਆਂ ਗਤੀਵਿਧੀਆਂ 1995-96 (ਚਲਦਾ)

Population served and Activities of R.D.A. in 1995-96
Punjab (Contd.)

| ਲਾਭ ਉਠਾਉਣ ਵਾਲੀ ਆਬਾਦੀ* Population served* (1995) | ਪੇਂਡੂ ਵਿਕਾਸ ਏਜੰਸੀਆਂ ਦੀਆਂ ਗਤੀਵਿਧੀਆਂ Activities of Rural Dev. Agencies |
|--|---|
|--|---|

| 31-3-97 ਤੱਕ ਕੁੱਲ ਪ੍ਰਾਪਤ ਫੰਡ (ਰੁ. ਲੱਖਾਂ ਵਿੱਚ) Total funds available upto 31.3.97) (Rs. in lakhs) | 31-3-97 ਤੱਕ ਕੁੱਲ ਖਰਚਾ (ਰੁ. ਲੱਖਾਂ ਵਿੱਚ) Total Expenditure upto 31.3.97 (Rs. in lakhs) |
|---|---|
|---|---|

| 4 | 5 | 6 |
|-------------|--------|--------|
| 3,20,380 | 11.13 | 11.01 |
| 5,24,275 | 15.72 | 15.72 |
| 4,20,230 | 17.41 | 16.62 |
| 7,66,873 | 38.35 | 35.36 |
| 5,14,593 | 25.33 | 24.15 |
| 13,00,710 | 65.41 | 63.83 |
| 11,33,053 | 39.17 | 38.37 |
| 3,71,709 | 18.86 | 18.86 |
| 1,50,30,276 | 563.13 | 547.32 |

**ਪਿੰਡਾਂ ਦੀ ਗਿਣਤੀ ਪਿੰਡਾਂ ਦੀ ਡਾਇਰੈਕਟਰੀ 1994-95 ਅਨੁਸਾਰ ਹੈ।

**Number of villages covered are according to village
Directories 1994-95.

ਪੇਂਡੂ

RURAL

ਸਾਰਣੀ 9.1—ਬਲਾਕਾਂ ਦੀ ਗਿਣਤੀ, ਕਵਰ ਕੀਤੇ ਪਿੰਡ,
Table 9.1—Number of Blocks, Villages covered

| ਜ਼ਿਲ੍ਹਾ District | ਗਰਾਮ ਵਿਕਾਸ Activities of Rural | | |
|---------------------|---|--|-------|
| | 31-3-97 ਤੱਕ ਸਬਸਿਡੀ ਐਡਵਾਂਸ (ਰੁ: ਲੱਖਾਂ ਵਿੱਚ) Subsidy advanced upto 31-3-97 (Rs. in lakhs) | 31-3-97 ਤੱਕ ਦਿੱਤੇ ਕਰਜ਼ੇ (ਨਿਰੋਲ) (ਰੁ: ਲੱਖਾਂ ਵਿੱਚ) Loans (Net) advanced upto 31-3-97 (Rs. in lakhs) | |
| 1 | 7 | 8 | |
| ਗੁਰਦਾਸਪੁਰ | Gurdaspur | 15.48 | 47.25 |
| ਅੰਮ੍ਰਿਤਸਰ | Amritsar | 28.98 | 94.72 |
| ਕਪੂਰਥਲਾ | Kapurthala | 11.57 | 29.20 |
| ਜਲੰਧਰ | Jalandhar | 11.13 | 26.27 |
| ਨਵਾਂ ਸ਼ਹਿਰ | Nawan Shahar | 14.87 | 56.08 |
| ਹੁਸ਼ਿਆਰਪੁਰ | Hoshiarpur | 17.51 | 61.28 |
| ਰੂਪਨਗਰ | Rupnagar | 12.51 | 47.02 |
| ਲੁਧਿਆਣਾ | Ludhiana | 26.17 | 90.65 |
| ਫਿਰੋਜ਼ਪੁਰ | Ferozpur | 21.88 | 89.19 |

ਵਿਕਾਸ

DEVELOPMENT

ਜਿੰਨੀ ਆਬਾਦੀ ਨੂੰ ਸੇਵਾ ਪ੍ਰਾਪਤ ਹੋਈ ਅਤੇ ਪੰਜਾਬ ਵਿੱਚ ਦਿਹਾਤੀ ਵਿਕਾਸ
ਏਜੰਸੀ ਦੀਆਂ ਗਤੀਵਿਧੀਆਂ 1995-96 (ਚਲਦਾ)

population served and Activities of R.D.A. in Punjab
(1995-96)—(contd.)

ਏਜੰਸੀ ਦੀਆਂ ਗਤੀਵਿਧੀਆਂ
Development Agencies

ਲਾਭ ਪਾਤਰ ਨੰ.

Beneficiaries (No.)

| ਅਨੁਸੂਚਿਤ ਜਾਤੀ S.C. | ਦੂਸਰੇ Others | ਕੁੱਲ Total |
|-----------------------|-----------------|---------------|
| 9 | 10 | 11 |
| 222 | 173 | 395 |
| 313 | 261 | 574 |
| 93 | 152 | 245 |
| 141 | 74 | 215 |
| 184 | 122 | 306 |
| 195 | 168 | 363 |
| 223 | 184 | 407 |
| 420 | 146 | 566 |
| 242 | 361 | 603 |

ਖੇਡ,

RURAL

ਸਾਰਣੀ 9.1—ਬਲਾਕਾਂ ਦੀ ਗਿਣਤੀ, ਕਰ ਕੀਤੇ ਪਿੰਡ

Table 9.1—Number of Blocks, Villages covered.

| ਜ਼ਿਲ੍ਹਾ District | ਗਰਾਮ ਵਿਕਾਸ Activities of Rura. | |
|-----------------------|---|--|
| | 31.3.97 ਤੱਕ | 31-3-97 ਤੱਕ |
| | ਸਬਸਿਡੀ ਐਡਵਾਂਸ (ਰੁ. ਲੱਖਾਂ ਵਿੱਚ) Subsidy advanced upto 31-3-97 (Rs. in lakhs) | ਦਿੱਤੇ ਕਰਜ਼ੇ ਨਿਰੋਲ (ਰੁ. ਲੱਖਾਂ ਵਿੱਚ) Loans (Net) advanced upto 31-3-97 (Rs. in Lakhs) |
| 1 | 7 | 8 |
| ਫਰੀਦਕੋਟ Faridkot | 4.08 | 16.40 |
| ਮੁਕਤਸਰ Muktsar | 11.62 | 55.80 |
| ਮੋਗਾ Moga | 12.08 | 46.75 |
| ਬਠਿੰਡਾ Bathinda | 20.10 | 66.53 |
| ਮਾਨਸਾ Mansa | 13.84 | 49.27 |
| ਸੰਗਰੂਰ Sangrur | 42.54 | 196.40 |
| ਪਟਿਆਲਾ Patiala | 18.72 | 74.84 |
| ਫਤਿਹਗੜ੍ਹ Fatehgarh | 9.66 | 27.81 |
| ਸਾਹਿਬ Sahib | | |
| ਜੋੜ Total | 292.74 | 1075.48 |

ਵਿਕਾਸ

DEVELOPMENT

ਜਿੰਨੀ ਆਬਾਦੀ ਨੂੰ ਸੇਵਾ ਪ੍ਰਾਪਤ ਹੋਈ ਅਤੇ ਪੰਜਾਬ ਵਿੱਚ ਵਿਹਾਤੀ ਵਿਕਾਸ
ਏਜੰਸੀ ਦੀਆਂ ਗਤੀਵਿਧੀਆਂ 1995-96 —(ਸਮਾਪਤ)

Population served and Activities of R. D. A. in Punjab
1995-96 (Concl'd.)

ਏਜੰਸੀ ਦੀਆਂ ਗਤੀਵਿਧੀਆਂ
Development Agencies

ਲਾਭ ਪਾਤਰ ਨੰ.
Beneficiaries (No.)

| ਅਨੁਸੂਚਿਤ ਜਾਤੀ S.C. | ਦੂਸਰੇ Others | ਕੁੱਲ Total |
|-----------------------|-----------------|---------------|
| | 10 | 11 |
| 59 | 65 | 124 |
| 166 | 164 | 330 |
| 157 | 128 | 285 |
| 227 | 214 | 441 |
| 148 | 130 | 278 |
| 645 | 744 | 1,389 |
| 157 | 261 | 418 |
| 110 | 111 | 221 |
| 3,702 | 3,458 | 7,160 |

ਸਾਧਨ :—ਭਾਰਤ ਦੀ ਜਨਗਣਨਾ ਅਤੇ ਗਰਾਮ ਵਿਕਾਸ ਵਿਭਾਗ, ਪੰਜਾਬ ।

Source :—Census of India and Rural Development
Department, Punjab.

ਸਹਿਕਾਰਤਾ

CO-OPERATION

ਸਾਰਣੀ 10.1—ਪੰਜਾਬ ਵਿੱਚ ਸਹਿਕਾਰੀ ਸਭਾਵਾਂ ਦੀ ਗਿਣਤੀ ਮੈਂਬਰ ਅਤੇ ਕਾਰਜ ਪੂੰਜੀ
 Table 10.1—Number, Membership and working Capital of all
 Co-operative Societies in Punjab

| ਵੇਰਵਾ Description | 30 ਜੂਨ ਦੀ ਸਥਿਤੀ As on 30th June | | 31 ਮਾਰਚ ਦੀ ਸਥਿਤੀ As on 31st March | | |
|--|------------------------------------|--------|--------------------------------------|--------|--------|
| | 1970 | 1980 | 1994 | 1995 | 1996 |
| 1 | 2 | 3 | 4 | 5 | 6 |
| ਸਭਾਵਾਂ ਦੀ ਗਿਣਤੀ Number of Societies | 22,410 | 21,992 | 23,269 | 22,675 | 21,847 |

| | | | | | | |
|---|-----|--------|---------|---------|---------|---------|
| ਮੈਂਬਰਸ਼ਿਪ (ਲੱਖਾਂ ਵਿੱਚ) | .. | 21.99 | 29.87 | 40.55 | 41.93 | 42.34 |
| Membership (in lakhs) | - | | | | | |
| ਰਿੱਸਾ ਪੂੰਜੀ (ਕਰੋੜ ਰੁਪਏ) | -- | 41.73 | 98.96 | 431.35 | 480.68 | 540.75 |
| Share Capital (Rs. crores) | | | | | | |
| ਮਲਕੀਅਤੀ ਫੰਡ (ਕਰੋੜ ਰੁਪਏ) | .. | 65.60 | 188.99 | 1361.36 | 1788.89 | 1809.14 |
| Owned funds (Rs. crores) | | | | | | |
| ਕਾਰਜ ਪੂੰਜੀ (ਕਰੋੜ ਰੁਪਏ) | .. | 360.82 | 1176.15 | 6599.70 | 7585.43 | 8647.24 |
| Working Capital (Rs. crores) | | | | | | |
| ਜ਼ਾਬਾਦੀ (ਕਰੋੜਾਂ ਵਿੱਚ) | .. | 1.34 | 1.63 | 2.14 | 2.18 | 2.22 |
| Population (crores) | | | | | | |
| ਲੱਖ ਵਾਸੀਆਂ ਪ੍ਰਤੀ ਸਭਾਵਾਂ ਦੀ ਗਿਣਤੀ | ... | 1.67 | 1.35 | 1.08 | 1.04 | 98 |
| Number of Societies per lakh of Inhabitants | | | | | | |

ਸਹਿਕਾਰਤਾ

CO-OPERATION

ਸਾਰਣੀ 10.1—ਪੰਜਾਬ ਵਿੱਚ ਸਹਿਕਾਰੀ ਸਭਾਵਾਂ ਦੀ ਗਿਣਤੀ ਮੈਂਬਰ ਅਤੇ ਕਾਰਜ ਪੂੰਜੀ—(ਸਮਾਪਤ)
 Table 10.1—Number, Membership and working Capital of all Co-operative Societies in Punjab, (Concl'd.)

| ਵੇਰਵਾ/Description | 30 ਜੂਨ ਦੀ ਸਥਿਤੀ As on 30th June | | | 31 ਮਾਰਚ ਦੀ ਸਥਿਤੀ As on 31st March | | | |
|-------------------|------------------------------------|------|------|--------------------------------------|------|------|------|
| | 1970 | 1980 | 1992 | 1993 | 1994 | 1995 | 1996 |
| 1 | 2 | 3 | 4 | 5 | 6 | 7 | 8 |

1000 ਵਾਸੀਆਂ ਪ੍ਰਤੀ ਸਾਰੀਆਂ

ਸਭਾਵਾਂ ਦੇ ਮੈਂਬਰਾਂ ਦੀ ਗਿਣਤੀ .. 164 183 196 194 189 191 190

Number of members of all

Societies per thousand of
inhabitants

ਆਬਾਦੀ ਅਨੁਸਾਰ ਪ੍ਰਤੀ ਵਿਅਕਤੀ
ਲਈ ਔਸਤ ਕਾਰਜ ਪੂੰਜੀ

.. 269 720 2,510 2,758 3,084 3,468 3,879

Average Working Capital
(in Rs.) per head of
Population

ਸਾਧਨ :— ਰਜਿਸਟਰਾਰ, ਸਹਿਕਾਰਤਾ ਸਭਾਵਾਂ, ਪੰਜਾਬ ।

Source :—Registrar, Co-operative Societies, Punjab.

ਅਰਥ ਅਤੇ ਅੰਕੜਾ ਸੰਗਠਨ, ਪੰਜਾਬ ਦੁਆਰਾ ਤਿਆਰ ਕੀਤੇ ਆਬਾਦੀ ਦੇ ਅਨੁਮਾਨਤ ਅੰਕੜੇ
Estimated Population worked out by E.S.O Punjab.

ਸਾਰਣੀ 11.1—ਪੰਜਾਬ ਵਿੱਚ ਕਿਰਤ ਸ਼੍ਰੇਣੀ
Table 11.1—Consumer Price Index Numbers for

| ਕੇਂਦਰ Centre | ਖਾਦ ਖੁਰਾਕ ਗਰੁੱਪ Food Group | |
|---------------------|-------------------------------|----------|
| | 1980-81 | 1990-91* |
| 1 | 2 | 3 |
| ਨੰਗਲ Nangal .. | 138 | 270 |
| ਧਾਰੀਵਾਲ Dhariwal .. | 135 | 271 |
| ਅਬੋਹਰ Abohar .. | 142 | 277 |
| ਲੁਧਿਆਣਾ Ludhiana .. | 140 | — |
| ਪਟਿਆਲਾ Patiala ... | 137 | 274 |

ਮਤਾ
ces

ਲਈ ਉਪਭੋਗਤਾ ਭਾਅ ਸੂਚਕ ਅੰਕ
the working Class in Punjab

(ਅਧਾਰ: 1976=100)
(Base: 1976=100)

ਖਾਦ ਖੁਰਾਕ ਗਰੁੱਪ
Food Group

| 1993-94 | 1994-95 | 1995-96 |
|---------|---------|---------|
| 4 | 5 | 6 |
| 179 | 199 | 215 |
| 185 | 204 | 218 |
| 187 | 207 | 216 |
| — | — | — |
| 190 | 207 | 224 |

ਸਾਰਣੀ 11.1—ਪੰਜਾਬ ਵਿਚ ਕਿਰਤ ਸ਼੍ਰੇਣੀ
Table No. 11.1—Consumer Price Index Numbers for

| ਕੇਂਦਰ Centre | ਖਾਦ ਖੁਰਾਕ ਗਰੁੱਪ Food Group | |
|--------------------|-------------------------------|----------|
| | 1980-81 | 1990-91* |
| 1 | 2 | 3 |
| ਫਗਵਾੜਾ Phagwara .. | 145 | 282 |
| ਬਠਿੰਡਾ Bathinda .. | — | — |
| ਔਸਤ Average .. | 140 | 275 |

ਮਤਾ

ces

ਲਈ ਵਿਭਿੰਨ ਭਾਗ ਸੂਚਕ ਅੰਕ (ਚਲਦਾ)
 the working class in Punjab (contd.)

(ਆਧਾਰ: 1976=100)

(Base : 1976=100)

ਜਨਰਲ ਸੂਚਕ ਅੰਕ
 General Index

1993-94

1994-95*

1995-96**

4

5

6

168

—

182

176

—

185

172@

170@

185@

ਸਾਰਣੀ 111.—ਪੰਜਾਬ ਵਿੱਚ ਕਿਰਤ ਸ਼ਰੋਣੀ
Table 11.1 Consumer price Index Numbers for

| ਕੇਂਦਰ Centre | ਜਨਰਲ General | |
|---------------------|-----------------|----------|
| | 1980-81 | 1990-91* |
| 1 | 7 | 8 |
| ਨੰਗਲ Nangal | .. 134 | 267 |
| ਧਾਰੀਵਾਲ Dhariwal | .. 133 | 277 |
| ਅਬੋਹਰ Abohar | .. 137 | 270 |
| ਲੁਧਿਆਣਾ Ludhiana | .. 137 | — |
| ਪਟਿਆਲਾ Patiala | .. 132 | 261 |

ਮਤਾ

ces

ਲਈ ਉਪਭੋਗਤਾ ਭਾਅ ਸੂਚਕ ਅੰਕ—ਚਲਦਾ
 the working Class in Punjab—*contd.*

(ਆਧਾਰ : 1976= 100)
 (Base : 1976=100)

ਸੂਚਕ ਅੰਕ
 Index

1990-91**

1994-95

1995-96

9

10

11

134

182

199

137

191

205

137

189

203

137

186

200

ਕੀ
CPI
ਸਾਰਣੀ 11.2 - ਪੰਜਾਬ ਵਿੱਚ ਕਿਰਤ ਸ਼ਿੱਲੀ
Table 11.2 - Consumer Price Index Number for

| ਕੇਂਦਰ Centre | | ਜਨਰਲ General | |
|--------------------|----|-----------------|---------|
| | | 1980-81 | 1990-91 |
| | 1 | 7 | 8 |
| ਫਗਵਾੜਾ Phagwara | .. | 139 | 265 |
| ਬਠਿੰਡਾ Bathinda | .. | — | — |
| ਔਸਤ Average | .. | 135 | 268 |

ਮਤਾ

ces

ਲਈ ਉਪਭੋਗਤਾ ਭਾਅ ਸੂਚਕ ਅੰਕ
the working Class in Punjab(ਆਧਾਰ 1976=100)
(Base: 1976=100)

| ਸੂਚਕ ਅੰਕ Index | | |
|-------------------|---------|---------|
| 1990-91* * | 1994-95 | 1995-96 |
| 9 | 10 | 11 |
| 126 | 183 | 196 |
| 140 | 190 | 207 |
| 137@ | 187 @ | 202@ |

ਸਾਧਨ: ਅਰਥ ਅਤੇ ਅੰਕੜਾ ਸੰਗਠਨ, ਪੰਜਾਬ।

Source - Economic and Statistical Organisation, Punjab.

ਛੇ ਕੇਂਦਰਾਂ ਦੀ ਔਸਤ (ਭਾਰ) ਅਕਤੂਬਰ, 1990 ਤੋਂ 1987 100 ਆਧਾਰ ਦੀ ਇੱਕ ਨਵੀਂ ਲੜੀ ਸ਼ੁਰੂ ਕੀਤੀ ਗਈ ਹੈ। ਇਸ ਵਿਚ ਇੱਕ ਨਵਾਂ ਕੇਂਦਰ ਬਠਿੰਡਾ ਸ਼ਾਮਲ ਕੀਤਾ ਗਿਆ ਹੈ। ਇਸ ਨਾਲ ਕੇਂਦਰਾਂ ਦੀ ਗਿਣਤੀ ਵੱਧ ਕੇ ਛੇ ਹੋ ਗਈ ਹੈ। ਅਕਤੂਬਰ, 1990 ਤੋਂ ਡੈਟੇ ਦੀ ਪਹਿਲਾਂ ਦੇ ਡੈਟੇ ਨਾਲ ਤੁਲਨਾ ਨਹੀਂ ਹੋ ਸਕਦੀ।

@ Weighted average of Six Centres. From October, 1990 a new series with base 1987- 100 has been Started. A new centre Bathinda has been added. With this the number of Centres has risen to six. The data from October, 1990 are not comparable with the earlier Period.

*ਅਪ੍ਰੈਲ, 1990 ਤੋਂ ਸਤੰਬਰ, 1990 ਤੱਕ ਛੇ ਮਹੀਨਿਆਂ ਦੀ ਔਸਤ।

*Average of six months from April, 1990 to September, 1990

**ਅਕਤੂਬਰ, 1990 ਤੋਂ ਮਾਰਚ, 1991 ਤੱਕ ਛੇ ਮਹੀਨਿਆਂ ਦੀ ਔਸਤ।

**Average of six months from October, 1990 to March, 1991

ਸਾਰਣੀ 11.2—ਪੰਜਾਬ ਵਿੱਤ ਕਿਰਦ ਸ਼੍ਰੇਣੀ
Table 11.2—Consumer price Index Number for

| ਕੇਂਦਰ Centre | | ਅਪ੍ਰੈਲ 1996 April 1996 | ਮਈ 1996 May 1996 |
|-----------------|--------------|---------------------------|---------------------|
| 1 | | 2 | 3 |
| ਅਬੋਹਰ | Abohar | .. 212 | 213 |
| ਬਠਿੰਡਾ | Bathinda | .. 215 | 217 |
| ਧਾਰੀਵਾਲ | Dhariwal | .. 211 | 211 |
| ਨੰਗਲ | Nangal | .. 204 | 204 |
| ਪਟਿਆਲਾ | Patiala | .. 207 | 207 |
| ਫਗਵਾੜਾ | Phagwara | .. 203 | 203 |
| ਪੰਜਾਬ ਰਾਜ | Punjab State | .. 208 | 209 |

ਮਰਾ

Ces

ਦੇ ਉਪਰੋਕਤਾ ਕਮ ਸੁਰਕ ਅੰਕ (ਨਵੀਂ ਲੜੀ)

the working Class in Panjab (New Series)

(ਆਧਾਰ: 1987 = 100)

(Base: 1987=100)

| ਜੂਨ, 1996 June, 1996 | ਜੁਲਾਈ, 1996 July, 1996 | ਅਗਸਤ, 1996 August, 1996 | ਸਤੰਬਰ, 1996 September, 1996 |
|-------------------------|---------------------------|----------------------------|--------------------------------|
| 4 | 5 | 6 | 7 |
| 214 | 217 | 223 | 225 |
| 219 | 223 | 229 | 232 |
| 213 | 217 | 222 | 226 |
| 205 | 209 | 214 | 216 |
| 208 | 213 | 219 | 221 |
| 204 | 208 | 213 | 217 |
| 210 | 214 | 220 | 222 |

ਸਾਰਣੀ 11.2—ਪੰਜਾਬ ਵਿੱਚ ਕਿਰਤ ਸ਼੍ਰੇਣੀ
Table 11.2: —Consumer Price Index Number for

| ਕੇਂਦਰ Centre | | ਅਕਤੂਬਰ, 1996 October, 1996 | ਨਵੰਬਰ, 1996 November, 1996 |
|---------------------------|--------------|-------------------------------|-------------------------------|
| 1 | | 8 | 9 |
| ਅਬੋਹਰ | Abohar .. | 226 | 288 |
| ਬਠਿੰਡਾ | Bathinda .. | 232 | 234 |
| ਧਾਰੀਵਾਲ | Dhariwal .. | 227 | 230 |
| ਨੰਗਲ | Nangal .. | 216 | 218 |
| ਪਟਿਆਲਾ | Patiala .. | 221 | 223 |
| ਫਗਵਾੜਾ | Phagwara ... | 218 | 221 |
| ਪੰਜਾਬ ਰਾਜ Punjab State .. | | 223 | 225 |

ਮਤਾ

ces

ਦੇ ਉੱਪਭੋਗਤਾ ਤਾਅ ਸੂਚਕ ਅੰਕ (ਨਵੀਂ ਲੜੀ) — (ਸਮਾਪਤ)

the working Class in Punjab (New Series).—concl'd.

(ਆਧਾਰ 1987=100)

Base: 1987=100)

ਦਸੰਬਰ, 1996 ਜਨਵਰੀ, 1997 ਫਰਵਰੀ, 1997 ਮਾਰਚ, 1997
 December, 1996 January, 1997 February, 1997 March, 1997

| 10 | 11 | 12 | 13 |
|-----|-----|-----|-----|
| 227 | 227 | 228 | 231 |
| 232 | 232 | 232 | 234 |
| 229 | 229 | 230 | 233 |
| 216 | 215 | 215 | 218 |
| 221 | 221 | 222 | 224 |
| 220 | 219 | 220 | 223 |
| 224 | 223 | 224 | 226 |

ਸਾਧਨ: — ਅਰਥ ਅਤੇ ਅੰਕੜਾ ਸੰਗਠਨ, ਪੰਜਾਬ ।

Source: —Economic and Statistical Organisation, Punjab.

ਕੀਮਤਾਂ
PRICES

ਸਾਰਣੀ 11.3—ਉਦਯੋਗਿਕ ਕਾਮਿਆਂ ਲਈ ਸਰਵਭਾਰਤ ਔਸਤਨ, ਉ ਉਪਭੋਗ
ਤਾਅ ਸੂਚਕ ਅੰਕ (ਖੁਰਾਕ ਅਤੇ ਜਨਰਲ)

Table 11.3—All India Average Consumer Price Index Numbers for Industrial Workers (General & Food)

(ਆਧਾਰ: 1882/82 = 100)

(Base: 1982/82 = 100)

| ਸਾਲ Year | ਖਾਦ Food | ਜਨਰਲ General |
|-------------|-------------|-----------------|
| 1990-91 | 199 | 1993 |
| 1991-92 | 230 | 2199 |
| 1992-93 | 254 | 2400 |
| 1993-94 | 272 | 2568 |

ਸਾਧਨ: —ਕਿਰਤ ਬਿਊਰੋ, ਸਿਮਲਾ।
Source: —Labour Bureau, Shimla.

ਸਾਰਣੀ 12.1

Table 12.1

ਉਦਯੋਗ

INDUSTRIES

ਉਦ-
INDUS-

ਸਾਰਣੀ 12.1 ਪੰਜਾਬ ਵਿਚ ਚਾਲੂ ਰਜਿਸਟਰਡ ਫੈਕਟਰੀਆਂ ਦੀਆਂ
Table 12.1 Selected Information relating to

| ਮੱਦ Item | ਯੂਨਿਟ Units | ਸਾਲ Year |
|--|----------------------|-------------|
| | | 1970-71 |
| 1 | 2 | 3 |
| ਰਜਿਸਟਰਡ ਫੈਕਟਰੀਆਂ ਦੀ ਗਿਣਤੀ No. of Registered Factories | ਗਿਣਤੀ No. | 4,084 |
| ਅਥੋਲ ਪੂੰਜੀ Fixed Capital | ਲੱਖ ਰੁ. Rs. Lakhs | 26,693 |
| ਕਾਰਜ ਪੂੰਜੀ Working Capital | | 7,000 |
| ਕਾਮੇ Workers | | 1,08,480 |

ਯੋਗ

TRIES

ਮਹੱਤਵ ਪੂਰਨ ਮੈਦਾਂ ਉੱਤੇ ਚੱਲਦੀ ਸੂਚਨਾ

Registered Working Factories in Punjab.

ਸਾਲ

Year

1992-93 (R)

1993-94 (P)

1994-95 (P)

4

5

6

6,419

6,726

6,643

8,71,864

9,78,290

10,36,705

2,61,660

31,23,521

3,32,620

3,17,718

3,40,119

3,20,996

ਉਦ-
INDUS-

ਸਾਰਣੀ 12.1—ਪੰਜਾਬ ਵਿਚ ਚਾਲੂ ਰਜਿਸਟਰਡ ਫੈਕਟਰੀਆਂ ਦੀਆਂ
Table 12.1—Selected Information relating to

| ਮੱਦ Item | ਯੂਨਿਟ Unit | ਸਾਲ Year |
|---|--------------------------|-------------|
| 1 | 2 | 3 |
| ਉਜਰਤਾ Wages | ਗਿਣਤੀ No. | 2,341 |
| ਕਰਮਚਾਰੀ Employees | .. | 1,39,084 |
| ਤਨਖਾਹਾਂ Emoluments | ਲੱਖ ਰੁ: Rs. Lakhs | 3,400 |
| ਵਰਤੀ ਗਈ ਸ਼ਕਤੀ Fuel Consumed | (ਲੱਖ ਰੁ.) (Rs. Lakhs) | 1,106 |
| ਵਰਤੀ ਗਈ ਸਮੱਗਰੀ Material Consumed | .. | 32,936 |
| ਕੁੱਲ ਖਰਚਾ Total Input | .. | 35,780 |
| ਕੁੱਲ ਉਤਪਾਦਨ Total Output | .. | 44,185 |
| ਮੁੱਲ ਵਿਚ ਘਾਟਾ Depreciation | .. | 1,301 |
| ਨਿਰੋਲ ਮੁੱਲ ਵਿੱਚ ਵਾਧਾ Net Value added | .. | 7,304 |

ਨੋਟ: —1970-71 ਦੇ ਅੰਕੜੇ ਕੇਂਦਰੀ ਅੰਕੜਾ ਸੰਗਠਨ ਦੁਆਰਾ ਸੰਕਲਿਤ ਹਨ

Note: —Data for the year 1970-71 compiled by C.S.O.

ਯੋਗ
TRIES

ਮਹੱਤਵ ਪੂਰਨ ਮੱਦਾਂ ਉੱਤੇ ਚੋਣਵੀਂ ਸੂਚਨਾ - (ਸਮਾਪਤ)
Registered Working Factories in Punjab. (concl'd.)

| ਸਾਲ Year | | |
|-------------|-------------|-------------|
| 1992-93(R) | 1993-94 (R) | 1994-95 (P) |
| 4 | 5 | 6 |
| 60,320 | 72,754 | 76,979 |
| 4,22,582 | 4,51,002 | 4,27,970 |
| 1,07,221 | 1,14,846 | 1,23,082 |
| 1,41,007 | 1,90,087 | 2,03,353 |
| 11,54,771 | 12,98,388 | 14,22,475 |
| 13,78,858 | 1,607,418 | 17,61,314 |
| 17,23,478 | 19,56,057 | 21 48,797 |
| 51,966 | 56,534 | 76,723 |
| 2,92,654 | 2,92,105 | 3,10,760 |

(R) ਸੋਧੇ ਹੋਏ (Revised) ਸਾਧਨ:-ਅਰਥ ਅਤੇ ਅੰਕੜਾ ਸੰਗਠਨ ਪੰਜਾਬ ।
(P) ਅਣ-ਅੰਤਿਮ Provisional Source : Economic & Statistical
organisation Punjab.

ਉਦਯੋਗ

INDUSTRIES

ਸਾਰਣੀ 12.2—ਪੰਜਾਬ ਵਿਚ ਚਲ ਰਹੀਆਂ ਰਜਿਸਟਰਡ ਫੈਕਟਰੀਆਂ ਦੀ ਗਿਣਤੀ

Table 12.2—Number of Registered Working Factories in Punjab

| ਸਾਲ/ਜਿਲ੍ਹਾ | ਰਜਿਸਟਰਡ ਫੈਕਟਰੀਆਂ | ਚਲ ਰਹੀਆਂ ਰਜਿਸਟਰਡ ਫੈਕਟਰੀਆਂ |
|---|-------------------------|---------------------------------|
| Year/District | Registered Factories | Registered Working Factories |
| 1 | 2 | 3 |
| 1970 | 4,850 | 4,501 |
| 1980 | 7,397 | 7,053 |
| 1990 | 11,630 | 11,396 |
| 1993 | 12,537 | 12,336 |
| 1994 | 12,911 | 12,708 |
| 1995 | 13,344 | 13,002 |
| ਜਿਲ੍ਹਾ District 1995 ਗੁਰਦਾਸਪੁਰ Gurdaspur | 753 | 728 |

| | | | | |
|------------|------------|----|-------|-------|
| ਅੰਮ੍ਰਿਤਸਰ | Amritsar | .. | 1,631 | 1,524 |
| ਕਪੂਰਥਲਾ | Kapurthala | .. | 402 | 392 |
| ਜਲੰਧਰ | Jalandhar | .. | 1,651 | 1,614 |
| ਹੁਸ਼ਿਆਰਪੁਰ | Hoshiarpur | .. | 411 | 406 |
| ਰੂਪਨਗਰ | Rupnagar | .. | 487 | 482 |
| ਲੁਧਿਆਣਾ | Ludhiana | .. | 4,214 | 4,146 |
| ਫਿਰੋਜ਼ਪੁਰ | Firozpur | .. | 545 | 533 |
| ਫਰੀਦਕੋਟ | Faridkot | .. | 767 | 749 |
| ਬਠਿੰਡਾ | Bathinda | .. | 495 | 488 |
| ਮਾਨਸਾ | Mansa | .. | 211 | 210 |
| ਸੰਗਰੂਰ | Sangrur | .. | 806 | 791 |
| ਪਟਿਆਲਾ | Patiala | .. | 670 | 652 |
| ਫਤਿਹਗੜ | Fatehgarh | .. | 301 | 287 |
| ਸਾਹਿਬ | Sahib | | | |

ਸਾਧਨ :—ਕਿਰਤ ਕਮਿਸ਼ਨਰ, ਪੰਜਾਬ ।

Source :—Labour Commissioner, Punjab.

ਉਦ-
INDUS-

ਸਾਰਣੀ 12.3 - ਉਦਯੋਗਿਕ ਸ਼੍ਰੇਣੀ ਵੰਡ ਅਨੁਸਾਰ ਉਦਯੋਗਿਕ ਉਤਪਾਦਨ
Table 12.3 - Index of Industrial Production

| ਡਵੀਜ਼ਨ/ਵੇਰਵਾ Division/Description | ਭਾਰ Weights |
|--------------------------------------|-----------------------------|
| 1 | 2 |
| ਨਿਰਮਾਣ | Manufacturing - .. 805.91 |
| ਮੁੱਖ ਗਰੁੱਪ (ੳ) | (a) Major Group A |
| 20-21 ਖੁਰਾਕ ਪਦਾਰਥ | Food Products .. 145.46 |
| 22 ਪੀਣ ਪਦਾਰਥ ਤੰਬਾਕੂ | Beverages, Tobacco .. 13.94 |
| ਤੇ ਤੰਬਾਕੂ ਪਦਾਰਥ | and Tobacco Products |
| 23 ਸੂਤੀ ਕੱਪੜਾ | Cotton Textiles .. 77.01 |

ਯੋਗ

TRIES

ਦੇ ਸੂਚਕ ਅੰਕ ਆਧਾਰ (1975-76=100)
 according to Industrial Classification 1970
 (Base: 1975-76=100)

| ਸੂਚਕ ਅੰਕ Index | | | | ਪਿਛਲੇ ਸਾਲ ਨਾਲੋਂ ਪ੍ਰਤੀਸ਼ਤ ਵਾਧਾ/ ਘਟਾ Percentage Inc- crease(+) decrease (-) over the previous year |
|-------------------|---------|---------|---------|--|
| 1976-77 | 1990-91 | 1993-94 | 1994-95 | |
| 3 | 4 | 5 | 6 | 7 |
| 108.68 | 328.35 | 394.37 | 431.12 | (+) 9.32 |
| 100.51 | 262.37 | 338.37 | 346.08 | (+) 2.28 |
| 132.81 | 295.92 | 303.60 | 333.49 | (+) 9.85 |
| 78.94 | 183.10 | 226.28 | 252.68 | (+) 11.67 |

**ਉਦ-
INDUS-**

ਸਾਰਣੀ 12.3—ਉਦਯੋਗਿਕ ਸ਼੍ਰੇਣੀ ਵੰਡ 1970 ਅਨੁਸਾਰ ਉਦਯੋਗਿਕ ਉਤਪਾਦਨ
Table 12.3—Index of Industrial Production

| ਭਾਗ/ਵੇਰਵਾ Division/Description | ਭਾਰ Weights | |
|--|---|--------|
| 1 | 2 | |
| 24 ਉਨ ਜਿਲਕ ਤੇ ਬਨਾਵਟੀ ਕੱਪੜਾ | wool, silk and synthe- tic Fibre Textiles | 107.11 |
| 26 ਕਪੜਾ, ਪਹਿਨਣ ਵਾਲੇ ਕਪੜੇ ਸਮੇਤ ਜੁਤੀਆਂ ਤੋਂ ਇਲਾਵਾ | Textile Products, Including wearing apparel other than footwears | 37.19 |
| 27 ਲੱਕੜ ਤੇ ਫਰਨੀਚਰ ਤੇ ਜੜਤਾ, | Wood and wood products, furniture & Fixture | 2.25 |

ਯੋਗ

TRIES

ਦੇ ਸੂਚਕ ਅੰਕ (ਆਧਾਰ 1975-76 = 100) — ਕਲਦਾ
 according to Industrial Classification 1970 — computer.
 (Base: 1975-76 = 100)

ਸੂਚਕ ਅੰਕ
 Index

| 1976-77 | 1990-91 | 1993-94 | 1994-95 | ਪਿਛਲੇ ਸਾਲ ਨਾਲੋਂ ਪ੍ਰਤੀਸ਼ਤ ਵਾਧਾ/ਘਟਾ Percentage Inc- rease(+)decrease (-) over the previous year |
|---------|---------|---------|---------|--|
| 3 | 4 | 5 | 6 | 7 |
| 118.26 | 239.51 | 317.17 | 287.40 | (-) 9.39 |
| 103.61 | 210.65 | 241.78 | 307.96 | (+) 27.37 |
| 106.55 | 68.13 | 114.07 | 124.63 | (+) 9.26 |

ਉਦ-
INDUS-

ਸਾਰਣੀ 12.3—ਉਦਯੋਗਿਕ ਸ਼੍ਰੇਣੀ ਵੰਡ 1970 ਅਨੁਸਾਰ ਉਦਯੋਗਿਕ
Table 12.3—Index of Industrial Production

| ਡਵੀਜ਼ਨ/ਵੇਰਵਾ Division/Description | ਭਾਰ Weights |
|---|---|
| 1 | 2 |
| 28 ਕਾਗਜ਼ ਤੇ ਕਾਗਜ਼ ਦੀਆਂ ਬਣੀਆਂ ਵਸਤਾਂ ਛਪਾਈ ਪ੍ਰਕਾਸ਼ਨ ਤੇ ਸਬੰਧਤ ਉਦਯੋਗ | Paper and paper Products, Printing, Publishing and Allied Industries . 5.96 |
| 29 ਚਮੜਾ ਅਤੇ ਚਮੜੇ ਦਾ ਸਾਮਾਨ | Leather and fur Products . . . 1.34 |
| 30 ਰਬੜ ਪਲਾਸਟਿਕ, ਪੈਟਰੋਲੀਅਮ ਤੇ ਕੋਲ ਪਦਾਰਥ | Rubber, Plastic, Petroleum and Coal Products. . . 12.15 |

ਯੋਗ

TRIES

ਉਤਪਾਦਨ ਦੇ ਸੂਚਕ ਅੰਕ (ਆਧਾਰ 1975-76=100)
 according to Industrial Classification 1970
 (Base: 1975-76=100)

ਸੂਚਕ ਅੰਕ
 Index

| 1976-77 | 1990-91 | 1993-94 | 1994-95 | ਪਿਛਲੇ ਸਾਲ ਨਾਲੋਂ ਪ੍ਰਤੀਸ਼ਤ ਵਾਧਾ/ਘਾਟਾ Percentage Inc- crease (+) dec- crease (-) over the previous year |
|---------|---------|---------|---------|---|
| 3 | 4 | 5 | 6 | 7 |

| | | | | |
|--------|----------|----------|----------|------------|
| 107.09 | 3,646.49 | 3,917.88 | 4,860.14 | (+) 24.0 5 |
|--------|----------|----------|----------|------------|

| | | | | |
|--------|--------|--------|--------|-----------|
| 117.45 | 286.12 | 497.37 | 600.02 | (+) 20.64 |
|--------|--------|--------|--------|-----------|

| | | | | |
|--------|--------|--------|--------|----------|
| 103.96 | 548.59 | 733.94 | 724.59 | (-) 1.27 |
|--------|--------|--------|--------|----------|

ਉਦ-
INDUIS-

ਸਾਰਣੀ 12.3—ਉਦਯੋਗਿਕ-ਸ਼੍ਰੇਣੀ ਵੇਰ ਅਨੁਸਾਰ ਉਦਯੋਗਿਕ
Table 12.3—Index of Industrial Production according to

| ਡਵੀਜ਼ਨ/ਵੇਰਵਾ Division/Description | ਭਾਰ Weights |
|--------------------------------------|--|
| 1 | 2 |
| 31 ਰਸਾਇਣਕ ਉਪਜ ਅਤੇ ਰਸਾਇਣਕ ਪਦਾਰਥ | Chemical and chemical pro- ducts except products of petroleum and coal. 89.09 |
| 32 ਅਣਧਾਤੀ ਖਣਿਜ ਪਦਾਰਥ | Non-metallic Mineral Pro- ducts. 1.30 |

ਕੇਸ਼

TRIES

ਉਤਪਾਦਕ ਦੇ ਸੂਚਕ ਅੰਕ (ਅਧਾਰ 1975-76=100) — ਚਲਦਾ

Industrial Classification 1970 (Base 1975-76 = 100)—(contd.)

ਸੂਚਕ ਅੰਕ
Index

| 1976-77 | 1990-91 | 1993-94 | 1994-95 | ਪਿਛਲੇ ਸਾਲ ਨਾਲੋਂ ਪ੍ਰਤੀਸ਼ਤ ਵਾਧਾ/ਘਾਟਾ Percentage in- crease (+) de- crease (—) over the previous year |
|---------|---------|---------|---------|---|
| 3 | 4 | 5 | 6 | 7 |

| | | | | |
|-------|--------|--------|--------|-----------|
| 97.44 | 378.40 | 416.06 | 459.07 | (+) 10.34 |
|-------|--------|--------|--------|-----------|

| | | | | |
|--------|--------|--------|--------|-----------|
| 137.38 | 831.85 | 199.39 | 107.05 | (—) 46.31 |
|--------|--------|--------|--------|-----------|

ਉਦ-

INDUS-

ਸਾਰਣੀ 12.3—ਉਦਯੋਗਿਕ- ਸ਼੍ਰੇਣੀ ਵੰਡ ਅਨੁਸਾਰ ਉਦਯੋਗਿਕ

Table 12.3—Index of Industrial Production

| ਡਵੀਜ਼ਨ/ਵੇਰਵਾ Division/Description | ਭਾਰ Weights |
|---|--|
| 1 | 2 |
| 33. ਮੂਲ ਧਾਤ ਉਦਯੋਗ | Basic Metal |
| | Alloy Industries . . . 82.99 |
| 34. ਧਾਤੁ ਪਦਾਰਥ ਤੇ ਹਿਸੇ ਮਸ਼ੀਨਰੀ ਟਰਾਂਸ- ਪੋਰਟ ਸਮਾਨ ਤੋਂ ਛੱਟ | Metal Products and Parts ex- cept machinery and transport equipments . . . 30.90 |

ਯੰਗ
TRIES

ਉਤਪਾਦਕ ਦੇ ਸੂਚਕ ਅੰਕ (ਅਧਾਰ 1975-76=100)—(ਚਲਦਾ)
according to Industrial Classification 1970
(Base: 1975-76=100)—(contd.)

ਸੂਚਕ ਅੰਕ
Index

1976-77 1990-91 1993-94 1994-95 ਪਿਛਲੇ ਸਾਲ ਨਾਲੋਂ
ਪ੍ਰਤੀਸ਼ਤ ਵਾਧਾ/ਘਾਟਾ
Percentage in-
crease(+)decrease
(-) over the
previous year

3 4 5 6 7

103.80 257.48 256.34 273.60 (+) 6.73

138.17 389.36 766.67 797.25 (+) 3.99

ਉਦ-
INDIUS-

ਸਾਰਣੀ 12.3—ਉਦਯੋਗਿਕ ਸ਼੍ਰੇਣੀ ਵੰਡ 1970 ਅਨੁਸਾਰ ਉਦਯੋਗਿਕ
Table 12.3—Index of Industrial Production according to

| ਡਵੀਜ਼ਨ/ਵੇਰਵਾ Division/Description | ਭਾਰ Weights. |
|--|--|
| 1 | 2 |
| 35. ਮਸ਼ੀਨਰੀ ਅਤੇ ਮਸ਼ੀਨ ਦੇ ਪੁਰਜੇ (ਬਿਜਲੀ ਦੀ ਮਸ਼ੀਨਰੀ ਤੋਂ ਛੁੱਟ) | Machinery and machine tools & (parts except electrical machinery. . . 70.84 |
| 36. ਬਿਜਲੀ ਦੀ ਮਸ਼ੀਨਰੀ ਸਮਾਨ ਯੰਤਰ ਤੇ ਸਪਲਾਈ | Electrical Machi- nery apparatus, appliances and supplies and parts. 32.80 |

ਫੈਗ

TRADES

ਉਤਪਾਦਨ ਦੇ ਸੂਚਕ ਅੰਕ (ਅਧਾਰ 1975-76 = 100) — (ਚਲਦਾ)

Industrial Classification 1970 (Base: 1975-76 = 100) — (contd.)

ਸੂਚਕ ਅੰਕ

Index

| 1976-77 | 1990-91 | 1993-94 | 1994-95 | ਪਿਛਲੇ ਸਾਲ ਨਾਲੋਂ ਪ੍ਰਤੀਸ਼ਤ ਵਾਧਾ/ਘਾਟਾ Percentage in- crease(+)decrease (-) over the previous year |
|---------|---------|---------|---------|---|
| 3 | 4 | 5 | 6 | 7 |
| 1139.09 | 301.87 | 416.27 | 627.58 | (+)50.76 |
| 1114.17 | 463.12 | 293.43 | 303.09 | (+)3.29 |

ਉਦ-
INDUS-

ਸਾਰਣੀ 12.3—ਉਦਯੋਗਿਕ ਸੂਚੀ ਵੰਡ 1970 ਅਨੁਸਾਰ ਉਦਯੋਗ
Table 12.3—Index of Industrial Production

| ਡਵੀਜ਼ਨ/ਵੇਰਵਾ Division/Description | ਭਾਰ Weights |
|--------------------------------------|--|
| 1 | 2 |
| 37. ਢੋਆ ਢੁਆਈ ਦੇ ਸਾਜ ਸਮਾਨ | Transport equip- ments and parts .. 86.70 |
| 38. ਹੋਰ ਉਦਯੋਗ | Other Industries .. 8.88 |
| 40. ਬਿਜਲੀ (ਅ) | Electricity (B) .. 194.09 |
| ਜਨਰਲ ਇੰਡੈਕਸ | General Index .. 100.00 |

ਨੋਟ :- ਸੂਚਕ ਅੰਕ ਤਿਆਰ ਕਰਨ ਲਈ ਭਾਰ ਗਰੋਸ ਵੈਲੂਓ
ਤੇ ਅਧਾਰਤ ਹੈ ।

Note :-Weights used for preparation of indices are
based on the Gross Value added.

ਯੋਗ

TRIES

ਉਤਪਾਦਨ ਦੇ ਸੂਚਕ ਅੰਕ (ਅਧਾਰ 1975-76 = 100) -- (ਸਮਾਪਤ)
 according to Industrial Classification 1970
 (Base: 1975-76 = 100) -- (concl'd.)

ਸੂਚਕ ਅੰਕ
 Index

1976-77 1990-91 1993-94 1994-95 ਪਿਛਲੇ ਸਾਲ ਨਾਲੋਂ
 ਪ੍ਰਤੀਸ਼ਤ ਵਾਧਾ/ਘਟਾ
 Percentage increase
 decrease (—) over
 the previous year

| 3 | 4 | 5 | 6 | 7 |
|--------|--------|--------|--------|---------|
| 110.65 | 418.46 | 501.45 | 495.85 | (—)1.12 |
| 142.33 | 233.06 | 666.35 | 690.97 | (—)3.69 |
| 116.05 | 406.19 | 578.53 | 602.66 | (+)4.17 |
| 110.11 | 346.61 | 430.11 | 464.41 | (+)7.97 |

ਸਾਧਨ : - ਅਰਥ ਅਤੇ ਅੰਕੜਾ ਸਰੰਠਨ ਪੰਜਾਬ ।

Source :—Economic and Statistical organisation, Pb.

ਉਦਯੋਗ
INDUSTRIES

ਸਾਰਣੀ 12.4 — ਰਜਿਸਟਰਡ ਸ਼ੁੱਧ ਚਲ ਰਹੀਆਂ ਫੈਕਟਰੀਆਂ ਵਿੱਚ ਜਿਲ੍ਹੇ ਵਾਰ ਪ੍ਰਤੀ ਲੱਖ ਆਬਾਦੀ ਪਿਛੇ ਕਾਮੇ ।

Table 12.4—Average Daily employment in Registered Working Factories per lakh of Population.

| ਸਾਲ/ਜਿਲ੍ਹਾ Year/District | ਕਾਮੇ (ਨੰ.) Workers (No.) | ਆਬਾਦੀ (ਨੰ.) Population (No.) | ਪ੍ਰਤੀ ਲੱਖ ਆਬਾਦੀ ਪਿਛੇ ਕਾਮੇ Worker per lakh of Population |
|-----------------------------|-----------------------------------|---------------------------------------|---|
| 1 | 2 | 3 | 4 |
| 1980 | 2,01,735 | 1,67,29,053 | 1,206 |
| 1990 | 3,67,513 | 2,07,62,983 | 1,770 |
| 1994 | 4,17,998 | 2,18,06,048 | 1,917 |
| 1995 | 4,11,729 | 2,22,22,131 | 1,943 |
| ਜਿਲ੍ਹਾ 1995 ਗੁਰਦਾਸਪੁਰ | District 1995 Gurdaspur | .. 10,070 | 18,69,097 539 |

| | | | | | |
|----------------|-----------------|----|----------|-------------|-------|
| ਅੰਮ੍ਰਿਤਸਰ | Amritsar | .. | 36,766 | 2,67,33,000 | 1,375 |
| ਕਪੂਰਥਲਾ | Kapurthala | .. | 15,142 | 7,02,135 | 2,157 |
| ਜਲੰਧਰ | Jalandhar | .. | 45,628 | 21,84,939 | 2,088 |
| ਹੁਸ਼ਿਆਰਪੁਰ | Hoshiarpur | .. | 18,283 | 15,56,433 | 1,175 |
| ਰੂਪਨਗਰ | Rupnagar | .. | 31,570 | 10,28,236 | 3,070 |
| ਲੁਧਿਆਣਾ | Ludhiana | .. | 1,41,123 | 28,,21,154 | 5,002 |
| ਫਿਰੋਜ਼ਪੁਰ | Firozpur | .. | 16,088 | 17,76,397 | 906 |
| ਫਰੀਦਕੋਟ | Faridkot | .. | 19,194 | 18,94,033 | 1,013 |
| ਬਠਿੰਡਾ | Bathinda | .. | 15,154 | 10,71,784 | 1,414 |
| ਮਾਨਸਾ | Mansa | .. | 5,343 | 6,28,820 | 850 |
| ਸੰਗਰੂਰ | Sangrur | .. | 31,510 | 18,50,540 | 1,703 |
| ਪਟਿਆਲਾ | Patiala | .. | 32,034 | 16,78,340 | 1,909 |
| ਫਤਿਹਗੜ੍ਹ ਸਾਹਿਬ | Fatehgarh Sahib | .. | 13,830 | 4,87,223 | 2,839 |

ਸਾਧਨ : — ਅਰਥ ਅਤੇ ਅੰਕੜਾ ਸੰਗਠਨ, ਪੰਜਾਬ ।

Source : —Economic & Statistical Organisation, Punjab.

**ਉਦਯੋਗ
INDUSTRIES**

ਸਾਰਣੀ 12.5—ਮੋਨ ਕਾਮੇ, ਉਦਯੋਗਿਕ ਕਾਮੇ ਅਤੇ ਉਦਯੋਗਿਕ ਕਾਮਿਆਂ ਦੀ ਕੁੱਲ ਮੋਨ ਕਾਮਿਆਂ
ਨਾਲ ਪ੍ਰਤੀਸ਼ਤਤਾ ।

Table 12.5—No. of Main Workers Industrial Workers and Percentage of
Industrial Workers to total man Workers.

| ਸਾਲ/ਜਿਲ੍ਹਾ, (ਗਣਨਾ) | ਕੁੱਲ ਮੋਨ ਕਾਮੇ, (ਗਿਣਤੀ) | ਚੱਲ ਰਹੀਆਂ ਰਜਿਸਟਰਡ ਫੈਕਟਰੀਆਂ ਵਿੱਚ ਉਦਯੋਗਿਕ (ਕਾਮੇ ਗਿਣਤੀ) | ਉਦਯੋਗਿਕ ਕਾਮਿਆਂ ਦੀ ਕੁੱਲ ਕਾਮਿਆਂ ਨਾਲ ਪ੍ਰਤੀਸ਼ਤਤਾ |
|---------------------------|--------------------------------|---|---|
| Year/District (Census) | Total Main Workers (No.) | Industrial wor- kers in Registered Working Fac- tories (No.) | Percentage of Industrial Workers to total Main workers |
| 1 | 2 | 3 | 4 |
| 1961 | 34,66,269 | — | .. |
| 1971 | 39,12,592 | 1,18,503 | 3.03 |
| 1981 | 49,27,759 | 2,08,732 | 4.24 |
| 1991 | 69,36,192 | 3,83,798 | 6.85 |

| | | | | | |
|------------|------------|----|----------|----------|-------|
| ਗੁਰਦਾਸਪੁਰ | Gurdaspur | .. | 4,93,410 | 12,076 | 2.45 |
| ਅੰਮ੍ਰਿਤਸਰ | Amritsar | .. | 7,54,203 | 9,475 | 1.26 |
| ਕਪੂਰਥਲਾ | Kapurthala | .. | 1,94,433 | 9,196 | 4.73 |
| ਜਲੰਧਰ | Jalandhar | .. | 5,95,411 | 47,818 | 8.03 |
| ਹੁਸ਼ਿਆਰਪੁਰ | Hoshiarpur | .. | 3,83,104 | 18,635 | 4.86 |
| ਰੂਪਨਗਰ | Rupnagar | .. | 2,74,906 | 23,797 | 8.66 |
| ਲੁਧਿਆਣਾ | Ludhiana | .. | 7,58,043 | 1,37,053 | 18.08 |
| ਫਿਰੋਜ਼ਪੁਰ | Ferozpur | .. | 4,85,766 | 14,063 | 2.90 |
| ਫਰੀਦਕੋਟ | Faridkot | .. | 5,38,025 | 14,400 | 2.68 |
| ਬਠਿੰਡਾ | Bathinda | .. | 4,77,156 | 18,909 | 3.96 |
| ਸੰਗਰੂਰ | Sangrur | .. | 5,19,316 | 34,179 | 6.58 |
| ਪਟਿਆਲਾ | Patiala | .. | 5,62,518 | 44,197 | 7.86 |

ਸਾਧਨ: — ਅਰਥ ਤੇ ਅੰਕੜਾਂ ਸੰਗਠਨ, ਪੰਜਾਬ ।

Source: — Economic & Statistical Organisation Punjab.

ਉਦ-

INDUS-

ਸਾਰਣੀ 12.6—1992-93 ਲਈ ਚਾਲੂ ਰਜਿਸਟਰਡ ਫੈਕਟਰੀਆਂ ਦੀਆਂ
 Table 12.6—Selected informaton relating to Registered

| ਰਾਜ/ਯੂ.ਟੀ. | ਫੈਕਟਰੀਆਂ (ਗਿਣਤੀ) | ਅਚੱਲ ਪੂੰਜੀ (ਲੱਖ: ਰੁਪਏ) |
|-------------------------------------|---------------------|--|
| State/U.T. | Factories (No.) | Fixed Capital (Rs. in alkhs), |
| 1 | 2 | 3 |
| ਆਂਧਰਾ ਪ੍ਰਦੇਸ਼ Andhra Pradesh ... | 17,472 | 19,96,563 |
| ਆਸਾਮ Assam ... | 1,708 | 1,59,945 |
| ਬਿਹਾਰ Bihar ... | 3,885 | 9,28,688 |
| ਗੁਜਰਾਤ Gujrat ... | 11,210 | 19,43,090 |
| ਹਰਿਆਣਾ Haryana ... | 3,143 | 4,77,452 |
| ਹਿਮਾਚਲ ਪ੍ਰਦੇਸ਼ Himachal Pradesh ... | 435 | 1,52,189 |
| ਜੰਮੂ ਅਤੇ ਕਸ਼ਮੀਰ Jammu and Kashmir | 265 | 9,067 |

ਯੋਗ

TRIES

ਮਹੱਤਵਪੂਰਣ ਮੱਦਾਂ ਉੱਤੇ ਭਾਰਤ ਵਿਚ ਰਾਜਵਾਰ ਚੱਟਾਈ ਸੂਚਨਾ ।

Working Factories in India by States 1992-93.

| ਕਾਰਜ-ਪੂੰਜੀ (ਲੱਖ ਰੁਪਏ) | ਕੁੱਲ ਕਾਮੇ (ਗਿਣਤੀ) | ਕੁੱਲ ਖਰਚ (ਲੱਖ ਰੁਪਏ) | ਕੁੱਲ ਉਤ ਪਾਦਨ (ਲੱਖ ਰੁਪਏ) | ਨਿਰੋਲ ਆਮਦਨ (ਲੱਖ ਰੁਪਏ) |
|-----------------------------------|----------------------|-------------------------------|---------------------------------|-----------------------------|
| Working Capital (Rs. lakhs) | All worker No. | Total in put (Rs.lakhs) | Total Out put (Rs. lakhs) | Net income (Rs. lakhs) |
| 4 | 5 | 6 | 7 | 8 |
| 6,52,108 | 7,84,804 | 19,56,542 | 25,12,677 | 2,01,587 |
| 72,934 | 1,10,905 | 2,73,110 | 3,73,525 | 64,289 |
| 3,18,370 | 2,82,510 | 11,68,102 | 15,84,624 | 2,37,840 |
| 6,58,250 | 5,45,609 | 31,64,488 | 41,42,941 | 5,45,195 |
| 1,94,101 | 1,93,044 | 10,70,553 | 12,68,652 | 90,180 |
| 15,527 | 37,977 | 1,01,159 | 1,52,366 | 31,023 |
| 5,426 | 11,470 | 54,626 | 65,165 | 7,263 |

ਉਦ-

INDUS-

ਮਾਰਟੀ 12.6—1992-93 ਲਈ ਚਾਲੂ ਰਜਿਸਟਰਡ ਫੈਕਟਰੀਆਂ ਦੀਆਂ

Table 12.6—Selected information relating to Registered

| ਰਾਜ/ਯੂ.ਟੀ. | ਫੈਕਟਰੀਆਂ (ਗਿਣਤੀ) | ਅਚੱਲ ਪੂੰਜੀ (ਲੱਖ ਰੁਪਏ) |
|-------------|-------------------------|------------------------------------|
| State/U. T. | Fac- tories (No.) | Fixed Cap- tal(Rs. in lakhs) |
| 1 | 2 | 3 |
| ਕਰਨਾਟਕਾ | Karnataka | 6,165 6,76,175 |
| ਕੇਰਲਾ | Kerala | 3,918 3,51,824 |
| ਮੱਧ ਪ੍ਰਦੇਸ਼ | Madhya Pradesh | 4,037 15,17,478 |
| ਮਹਾਰਾਸ਼ਟਰ | Maharashtra | 16,556 31,93,882 |
| ਮਨੀਪੁਰ | Manipur | 73 2,018 |
| ਮੇਘਾਲਿਆ | Meghalaya | 32 31,380 |
| ਉੜੀਸਾ | Orissa | 1,554 7,56,564 |
| ਪੰਜਾਬ | Punjab | 6,449 8,71,864 |
| ਰਾਜਸਥਾਨ | Rajasthan | 3,958 7,60,666 |

ਯੰਤਰ
INDUSTRIES

ਮਹੱਤਵਪੂਰਣ ਮੱਦਾ ਉੱਤੇ ਭਾਰਤ ਵਿਚ ਰਾਜ-ਵਾਰ ਚੋਣਵੀਂ ਸੂਚਨਾ— (ਚਲਦਾ)
Working Factories in India by States 1992-93.-(contd.)

| ਕਾਰਜ ਪੂੰਜੀ (ਲੱਖ ਰੁਪਏ) | ਕੁੱਲ ਕਾਮੇ (ਗਿਣਤੀ) | ਕੁੱਲ ਖਰਚਾ (ਲੱਖ ਰੁਪਏ) | ਕੁੱਲ ਉਤ- ਪਾਦਨ (ਲੱਖ ਰੁਪਏ) | ਨਿਰੋਲ ਆਮਦਨ (ਲੱਖ ਰੁਪਏ) |
|------------------------------------|---------------------------|--------------------------------|----------------------------------|--------------------------------|
| Working Capital. (Rs. lakhs) | All wor- kers (No.) | Total in- put (Rs. lakh) | Total out- put (Rs. lakhs) | Net in- come (Rs. lakhs) |
| 4 | 5 | 6 | 7 | 8 |
| 2,91,456 | 3,20,351 | 12,78,358 | 17,54,241 | 3,14,446 |
| 1,13,312 | 2,71,958 | 7,28,397 | 9,35,575 | 1,33,056 |
| 3,96,699 | 3,13,886 | 16,34,650 | 21,44,298 | 2,54,220 |
| 13,07,471 | 9,26,555 | 59,08,628 | 78,07,251 | 11,07,867 |
| 566 | 1,251 | 2,860 | 2,696 | (—)547 |
| (—)5,058 | 3,909 | 3,055 | 6,516 | 865 |
| 1,79,011 | 1,38,016 | 5,74,414 | 7,66,321 | 73,340 |
| 2,61,660 | 3,17,718 | 13,78,858 | 17,23,478 | 1,88,550 |
| 1,58,773 | 1,90,209 | 9,35,913 | 12,15,027 | 1,51,699 |

ਉਦ

INDUJS

ਸਾਰਣੀ 12.6—ਸਾਲ 1992-93 ਲਈ ਚਾਲੂ ਰਜਿਸਟਰਡ ਫੈਕਟਰੀਆਂ ਦੀਆਂ
 Table 12.6 —Selected Information relating to Registered

| ਰਾਜ, ਯੂ.ਟੀ. State/U.T | ਫੈਕਟਰੀਆਂ (ਗਿਣਤੀ) Factories (No.) | ਅਚੱਲ ਪੂੰਜੀ (ਲੱਖ ਰੁਪਏ) Fixed Capital (Rs. in lakhs) |
|--|---|--|
| 1 | 2 | 3 |
| ਤਾਮਿਲਨਾਡੂ Tamil Nadu .. | 17,702 | 15,54,468 |
| ਤਰੀਪੁਰਾ Tripura .. | 222 | 3,975 |
| ਉਤਰ ਪ੍ਰਦੇਸ਼ U.P. .. | 10,313 | 21,20,224 |
| ਪੱਛਮੀ ਬੰਗਾਲ West Bengal .. | 5,828 | 15,72,798 |
| ਅੰਡੇਮਾਨ ਅਤੇ ਨਿਕੋਬਾਰ Andaman and Nicobar Islands .. | 37 | 5,032 |

ਯੋਗ

SARIES

ਮਹੱਤਵਪੂਰਨ ਖੇਤਰਾਂ ਉੱਤੇ ਭਾਰਤ ਵਿਚ ਰਾਜਵਾਰ ਚੱਲਦੀ ਸੂਚਨਾ— ਚਲਦਾ
Working Factories in India by States 1992-93—contd.

| ਕਾਰਜ ਪੂੰਜੀ (ਲੱਖ ਰੁ.) Working Capital (Rs. lakhs) | ਕੁਲ ਕਾਰਖਾਨੇ (ਨੰਬਰ) All Wor- kers (No.) | ਕੁਲ ਖਰਚਾ (ਲੱਖ ਰੁ.) Total in put (Rs. lakhs) | ਕੁਲ ਉਤਪਾਦਨ (ਲੱਖ ਰੁ.) Total Out- put (Rs. lakhs) | ਨਿਰੋਲ ਆਮਦਨ (ਲੱਖ ਰੁ.) Net income (Rs. lakhs) |
|--|---|---|---|---|
| 4 | 5 | 6 | 7 | 8 |
| 5,34,244 | 8,43,501 | 29,35,159 | 37,98,625 | 5,19,335 |
| 415 | 8,639 | 4,356 | 7,000 | 2,115 |
| 6,00,532 | 6,03,486 | 25,92,759 | 33,92,591 | 3,91,862 |
| 2,73,244 | 5,85,445 | 15,78,753 | 20,57,650 | 2,73,525 |
| 2,861 | 4,937 | 4,810 | 6,100 | 923 |

ਸਾਰਣੀ 12.6—ਸਾਲ 1992-93 ਲਈ ਚਾਲੂ ਰਜਿਸਟਰਡ ਫੈਕਟਰੀਆਂ ਦੀਆਂ

Table 12.6--Selected Information relating to Registered

| ਰਾਜ/ਯੂ.ਟੀ. | | ਫੈਕਟਰੀਆਂ (ਗਿਣਤੀ) Factories (No.) | ਅਚੱਲ ਪੂੰਜੀ (ਲੱਖ ਰੁਪਏ) Fixed Capital (Rs. lakhs) |
|------------------------|------------------------------|---|---|
| 1 | | 2 | 3 |
| ਚੰਡੀਗੜ੍ਹ | Chandigarh .. | 289 | 5,639 |
| ਦਾਦਰਾ ਅਤੇ ਨਗਰ ਹਵੇਲੀ | Dadra and Nagar Haveli .. | 154 | 18,794 |
| ਦਿੱਲੀ | Delhi .. | 3,451 | 93,758 |
| ਦਮਨ ਅਤੇ ਦਿਉ | Daman & Diu .. | 70 | 6,521 |
| ਪਾਂਡੀਚਰੀ | Pondicherry .. | 256 | 32,593 |
| ਗੋਆ | Goa .. | 244 | 36,078 |
| ਨਾਗਾਲੈਂਡ | Nagaland .. | 68 | 8,411 |

ਯੋਗ

TRIES

ਮਹੱਤਵਪੂਰਨ ਮੱਦਾਂ ਉੱਤੇ ਭਾਰਤ ਵਿੱਚ ਹਾਜ਼ਵਾਰ ਚੋਣਵੀਂ ਸੂਚਨਾ—(ਸਮਾਪਤ)

Working Factories in India by States 1992-93 (concl'd).

| ਕਾਰਜ ਪੂੰਜੀ (ਲੱਖ ਰੁ.) Working Capital (Rs.lakhs) | ਕੁੱਲ ਕਾਮੇ (ਗਿਣਤੀ) All Wor- kers (No.) (Rs.lakhs) | ਕੁੱਲ ਖਰਚਾ (ਲੱਖ ਰੁ.) Total in put (Rs. lakhs) | ਕੁੱਲ ਉਤਪਾਦਨ (ਲੱਖ ਰੁਪਏ) Total Out put (Rs. lakhs) | ਨਿਰੋਲ ਆਮ- ਦਨ (ਲੱਖ ਰੁ.) Net income (Rs. lakhs) |
|--|--|--|--|--|
| 4 | 5 | 6 | 7 | 8 |

10,150

6,771

47,947

57,795

7,522

9,631

4,531

97,906

1,05,963

1,939

1,55,355

1,05,684

5,98,949

7,31,762

96,345

7,388

2,052

27,613

32,210

2,407

17,140

18,356

80,556

98,466

9,940

12,186

12,462

87,736

1,12,916

16,459

5,260

3,274

4,023

4,943

(---)1,005

ਸਾਹਨ:—ਉਦਯੋਗਾਂ ਦਾ ਸਲਾਨਾ ਸਰਵੇਖਣ, ਕੇਂਦਰੀ ਅੰਕੜਾ ਸੰਗ੍ਰਹਨ,
ਭਾਰਤ ਸਰਕਾਰ ।

Source :—Annual Survey of Industries, C.S.O. Govt. of
India.

ਉਦਯੋਗ
INDUSTRIES

ਸਾਰਣੀ 12.7 -- ਪੰਜਾਬ ਵਿਚ ਕੰਮ ਕਰ ਰਹੇ ਲਘੂ-ਉਦਯੋਗਾਂ ਦੀ ਚੋਣਵੀਂ ਸੂਚਨਾ ।

Table 12.7—Selected information relating to working Small Scale industries in Punjab.

| ਸਾਲ/ਜ਼ਿਲ੍ਹਾ Year/District | ਯੂਨਿਟਾਂ ਦੀ ਗਿਣਤੀ No. of units | ਅੱਚਲ ਪੂੰਜੀ (ਕਰੋੜ ਰੁ:) Fixed Capital (No.) (Rs. Crores) | ਕਰਮਚਾਰੀ (ਨੰ:) Employees Production (Rs. Crores) | ਉਤਪਾਦਨ (ਕਰੋੜ ਰੁ:) |
|------------------------------|--|---|---|----------------------|
| 1 | 2 | 3 | 4 | 5 |
| 1980-81 | .. 48,338 | 332.12 | 2,64,869 | 1,118.44 |
| 1990-91 | .. 1,60,368 | 1,348.78 | 6,68,845 | 4,049.82 |
| 1993-94 | .. 1,84,875 | 1,763.61 | 7,55,883 | 7,074.95 |
| 1994-95 | .. 1,88,187 | 1,981.35 | 7,77,070 | 8,737.82 |
| ਜ਼ਿਲ੍ਹਾ District 1994-95 | | | | |

| | | | | | | |
|----------------|----------------|----|--------|--------|----------|----------|
| ਅੰਮ੍ਰਿਤਸਰ | Amritsar | .. | 25,874 | 282.97 | 1,01,829 | 1,114.28 |
| ਕਪੂਰਥਲਾ | Kapurthala | .. | 7,233 | 43.45 | 12,161 | 219.72 |
| ਜਲੰਧਰ | Jalandhar | .. | 28,587 | 249.62 | 1,38,927 | 1,276.51 |
| ਹੁਸ਼ਿਆਰਪੁਰ | Hoshiarpur | .. | 10,183 | 76.63 | 28,410 | 127.41 |
| ਰੂਪਨਗਰ | Rupnagar | .. | 8,293 | 82.04 | 23,389 | 211.86 |
| ਲੁਧਿਆਣਾ | Ludhiana | .. | 39,241 | 529.05 | 2,37,497 | 2769.83 |
| ਫਿਰੋਜ਼ਪੁਰ | Ferozpur | .. | 6,544 | 99.87 | 23,439 | 312.68 |
| ਫਰੀਦਕੋਟ | Faridkot | .. | 10,382 | 96.36 | 37,597 | 301.86 |
| ਬਠਿੰਡਾ | Bathinda | .. | 6,071 | 70.92 | 16,654 | 279.01 |
| ਮਾਨਸਾ | Mansa | .. | 2,599 | 21.79 | 7,435 | 179.28 |
| ਸੰਗਰੂਰ | Sangrur | .. | 16,322 | 121.16 | 40,622 | 435.19 |
| ਪਟਿਆਲਾ | Patiala | .. | 11,917 | 157.04 | 34,721 | 589.83 |
| ਫਤਿਹਗੜ੍ਹ ਸਾਹਿਬ | Fatehgarh Shib | .. | 3,595 | 67.72 | 13,753 | 543.25 |

ਸਾਧਨ :—ਡਾਇਰੈਕਟਰ, ਉਦਯੋਗ ਵਿਭਾਗ, ਪੰਜਾਬ ।
 Source :—Director of Industries, Punjab.

ਉਦਯੋਗ

INDUSTRIES

ਸਾਰਣੀ 12.8—ਪੰਜਾਬ ਵਿੱਚ ਚਰਮਿਕਾਨੇ ਤੇ ਵੱਡੇ ਉਦਯੋਗਾਂ ਸਬੰਧੀ ਚੋਣਵੀਂ ਸੂਚਨਾ

Table 12.8--Selected Information Relating to Working large/Medium Industries in Punjab.

| ਸਾਲ/ਜ਼ਿਲ੍ਹਾ Year/District | ਯੂਨਿਟਾਂ ਦੀ ਗਿਣਤੀ No. of Units | ਅੱਚਲ ਪੂੰਜੀ (ਕਰੋੜ ਰੁ.) Fixed Capital (Rs. Crores) | ਕਰਮਚਾਰੀ (ਨੰ.) Employees (No.) | ਉਤਪਾਦਨ (ਕਰੋੜ ਰੁ.) Production (Rs. Crores) |
|------------------------------|--|---|---|---|
| 1 | 2 | 3 | 4 | 5 |
| 1980-81 | .. 228 | 727.42 | 1,09,767 | 1,141.07 |
| 1990-91 | .. 373 | 4,003.08 | 1,87,311 | 7,163.69 |
| 1993-94 | .. 440 | 5,997.41 | 1,95,343 | 10,438.87 |
| 1994-95 | : 476 | 6,929.48 | 1,99,340 | 13,667.72 |
| ਜ਼ਿਲ੍ਹਾ/District 1994-95 | | | | |
| ਗੁਰਦਾਸਪੁਰ Gurdaspur | 15 | 96.85 | 5,281 | 123.06 |

| | | | | | | |
|-------------------|--------------------|----|--------|----------|--------|----------|
| ਅੰਮ੍ਰਿਤਸਰ | Amritsar | .. | 298.80 | 14,693 | 532.77 | |
| ਕਪੂਰਥਲਾ | Kapurthala | .. | 9 | 533.36 | 18,290 | 687.04 |
| ਜਲੰਧਰ | Jalandhar | .. | 25 | 233.30 | 9,761 | 748.55 |
| ਹੁਸ਼ਿਆਰਪੁਰ | Hoshiarpur | .. | 24 | 707.71 | 12,768 | 766.32 |
| ਰੂਪਨਗਰ | Rupnagar | .. | 62 | 1,351.34 | 24,885 | 2,992.85 |
| ਲੁਧਿਆਣਾ | Ludhiana | .. | 109 | 1,044.56 | 50,393 | 3,222.40 |
| ਫਿਰੋਜ਼ਪੁਰ | Firozpur | .. | 16 | 130.68 | 5,643 | 259.48 |
| ਫਰੀਦਕੋਟ | Faridkot | .. | 12 | 223.78 | 6,269 | 519.28 |
| ਬਠਿੰਡਾ | Bathinda | .. | 16 | 465.97 | 6,120 | 726.22 |
| ਮਾਨਸਾ | Mansa | .. | 1 | 6.51 | 1,294 | 12.93 |
| ਸੰਗਰੂਰ | Sangrur | .. | 45 | 859.43 | 17,463 | 1,092.23 |
| ਪਟਿਆਲਾ | Patiala | .. | 74 | 878.00 | 23,315 | 1,636.64 |
| ਫਤਿਹਗੜ੍ਹ ਸਾਹਿਬ | Fatehgarh Sahib | .. | 22 | 89.08 | 3,165 | 347.94 |

ਸਾਧਨ : —ਡਾਇਰੈਕਟਰ, ਉਦਯੋਗ ਵਿਭਾਗ, ਪੰਜਾਬ ।
Source : —Director of Industries, Punjab.

ਕਿਰਤ ਅਤੇ

LABOUR AND

ਸਾਰਣੀ ਨੰ: 13.1—ਪੰਜਾਬ ਵਿਚ 31 ਮਾਰਚ 1996*

Table 13.1—Government Employees as on

| ਮੂਲ ਤਨਖਾਹ ਰੇਂਜਾਂ (ਰੁਪਏ) | ਗਜ਼ਟਿਡ | ਗੈਰ-ਗਜ਼ਟਿਡ |
|---------------------------------------|----------|--------------|
| Basic Pay Ranges (Rs.) | Gazetted | Non-Gazetted |
| 1 | 2 | 3 |
| 750 ਰੁਪਏ ਤੋਂ ਘੱਟ Less than Rs. 750 | 2@ | 44 |
| 750-949 | — | 14,481 |
| 950-1149 | — | 48,692 |
| 1150-1349 | — | 47,460 |
| 1350-1409 | — | 28,066 |
| 1410-1679 | 1** | 41,189 |
| 1680-1879 | 2**** | 40,523 |
| 1880-2099 | 93*** | 32,089 |
| 2100-2699 | 2,885 | 33,032 |
| 2700-2849 | 2,120 | 13,628 |
| 2850-3399 | 2,388 | 5,782 |

ਰੰਜਗਾਰ

EMPLOYMENT

ਨੂੰ ਸਰਕਾਰੀ ਕਰਮਚਾਰੀਆਂ ਦੀ ਸੰਖਿਆ

31st March, 1996* in Punjab.

| ਅਚਨਚੇਤੀ ਖਰਚਿਆਂ ਵਿਚੋਂ ਪ੍ਰਾਪਤ ਕਰਦਾ ਅਮਲਾ ਅਤੇ ਕਾਰਜ ਲਈ | ਕੁੱਲ ਜੋੜ | ਕਰਮਚਾਰੀਆਂ ਵਿਚ ਪ੍ਰਤੀਸ਼ਤਤਾ |
|--|-------------|---------------------------------|
| Contingency paid and Work charged | Total | Percentage to Total Employee |
| 4 | 5 | 6 |
| 18,299 | 18,345 | 4.99 |
| 9,703 | 24,184 | 6.57 |
| 4,521 | 53,213 | 14.46 |
| 4,453 | 51,913 | 14.11 |
| 1,165 | 29,231 | 7.94 |
| 6,602 | 47,792 | 12.99 |
| 451 | 40,976 | 11.14 |
| 102 | 32,284 | 8.78 |
| 18 | 35,935 | 9.77 |
| — | 15,748 | 4.28 |
| 1 | 8,171 | 2.22 |

ਕਿਰਤ ਅਤੇ
LABOUR AND

ਸਾਰਣੀ 13.1—ਪੰਜਾਬ ਵਿਚ 31 ਮਾਰਚ, 1996*
Table 13.1—Government Employees as on

| ਮੂਲ ਤਨਖਾਹ ਰੇਂਜਾਂ (ਰੁਪਏ) | ਗਜ਼ਟਿਡ | ਗੈਰ-ਗਜ਼ਟਿਡ |
|--|---------------|-----------------|
| Basic Pay Ranges (Rs.) | Gazetted | Non-Gazetted |
| 1 | 2 | 3 |
| 3,400-3,699 | 1,948 | 2,334 |
| 3,700-4,124 | 1,907 | 443 |
| 4,125-4,624 | 1,311 | 186 |
| 4,625-5,449 | 1,052 | 20 |
| 5,450-6,099 | 515 | 4 |
| 6,100-6,699 | 261 | 6 |
| 6,700 ਰੁਪਏ ਜਾਂ ਜ਼ਿਆਦਾ 6,700 or more | 156 | — |
| ਜੋੜ Total | 14,641 | 3,07,979 |

(@) ਇੱਕ ਕਲਾਸ-1 ਐਡਮਨ ਜਨਰਲ ਅਤੇ ਆਡਿਸੀਅਲ ਟਰਸਟੀ ਅਤੇ ਇਕ
 (@) Honorary One post of Administrative General and
 endowments.

**ਇੱਕ ਅਫਸਰ ਸ਼੍ਰੇਣੀ II ਸਿਹਤ ਵਿਭਾਗ ਵਿੱਚ
 **One Officer of Class II in Health Department is
 ***ਚਾਰ ਅਫਸਰ ਸ਼੍ਰੇਣੀ I ਅੰਡਵੋਕੇਟ ਜਨਰਲ ਵਿਭਾਗ ਵਿੱਚ ਫਿਕਸਡ ਭੱਤੇ
 ਜ਼ਿਲ੍ਹਿਆਂ ਵਿੱਚ ਸਸਪੈਂਸ਼ਨ ਅਧੀਨ ਹਨ ।

***Four Class II Officers are getting fixed stipend in
 are under suspension in Ferozpur and Gurdaspur

****ਦੋ ਅਫਸਰ ਸ਼੍ਰੇਣੀ II ਦੇ ਫਿਰੋਜ਼ਪੁਰ ਜ਼ਿਲ੍ਹੇ ਵਿੱਚ
 ****Two Class II Officers are under suspension in

ਰੋਜ਼ਗਾਰ

EMPLOYMENT

ਨੂੰ ਸਰਕਾਰੀ ਕਰਮਚਾਰੀਆਂ ਦੀ ਸੰਖਿਆ—(ਸਮਾਪਤ)

31st March, 1996* in Punjab—(concl'd.)

| ਅਚਨਚੇਤੀ ਖਰਚਿਆਂ ਵਿੱਚੋਂ ਪ੍ਰਾਪਤ ਕਰਦਾ ਅਮਲਾ ਅਤੇ ਕਾਰਜ ਲਈ Contingency paid and Work-charged | ਕੁੱਲ ਜੋੜ Total | ਕਰਮਚਾਰੀਆਂ ਵਿੱਚ ਪ੍ਰਤੀਸ਼ਤਤਾ Percentage to total Employees |
|--|----------------------|--|
| 4 | 5 | 6 |
| — | 4,282 | 1.16 |
| — | 2,356 | 0.64 |
| — | 1,497 | 0.41 |
| — | 1,072 | 0.29 |
| — | 519 | 0.14 |
| — | 267 | 0.07 |
| — | 156 | 0.04 |
| 45,315 | 3,67,935 | 100.00 |

ਸਾਧਨ — ਅਰਥ ਅਤੇ ਅੰਕੜਾ ਸੰਗ੍ਰਹਣ, ਪੰਜਾਬ ।

Source :—Economic and Statistical Organisation, Punjab

*ਅਣ-ਅੰਤਿਮ *Provisional

ਕਲਾਸ-1 ਖਜ਼ਾਨਚੀ, ਪੁੰਨ ਅਰਥ ਜਾਇਦਾਦ ਸ਼ੁਕਰਾਨਾ ਅਸਾਮੀਆਂ ਹਨ ।

Official Trustee and one post of Treasures charitable

ਸਸਪੈਂਸ਼ਨ ਅਧੀਨ ।

under suspension.

ਲੈ ਹੋਏ ਹਨ ਅਤੇ ਦੋ ਅਫਸਰ ਸ਼੍ਰੇਣੀ I ਫਿਰੋਜ਼ਪੁਰ ਅਤੇ ਗੁਰਦਾਸਪੁਰ
Advocate General Department and two class I officers
Districts.

ਸਸਪੈਂਸ਼ਨ ਅਧੀਨ ਹਨ ।

Ferozepur District.

ਕਿਰਤ ਅਤੇ

LABOUR AND

ਸਾਰਣੀ 13.2—ਪੰਜਾਬ ਵਿਚ ਕੁੱਲ ਤਨਖਾਹ ਰੇਂਜਾਂ ਅਨੁਸਾਰ 31

ਕਾਰਪੋਰੇਸ਼ਨਾਂ/ਇੰਮਪਰੂਵਮੈਂਟ ਟਰਸਟ/ਜ਼ਿਲ੍ਹਾ ਪ੍ਰੀਸ਼ਦ/ਮਾਰਕੀਟ ਕਮੇਟੀਆਂ/

Table 13.2—Number of Semi Government Employees

Improvement Trusts/Zila Parishads/Market Committees

according to total emoluments in Punjab

| ਕੁੱਲ ਤਨਖਾਹ ਕਾਰਪੋਰੇਸ਼ਨਾਂ ਸਿਉਂ ਸ਼ੀਪਲ ਇੰਮਪਰੂਵਮੈਂਟ ਜ਼ਿਲ੍ਹਾ ਪ੍ਰੀਸ਼ਦ ਰੇਂਜਾਂ (ਰੁਪਏ ਅਤੇ ਬਰਡ ਕਮੇਟੀਆਂ ਟਰਸਟ ਵਿਚ) | | | | |
|---|-------------------------------|-------------------------|----------------------------|-------------------|
| Total Emoluments (in Rs.) | Corporations and Boards | Municipal Committees | Improve- ment trusts | Zila Parishads |
| 1 | 2 | 3 | 4 | 5 |
| 750 ਰੁਪਏ ਤੋਂ ਘੱਟ Less than Rs. 750 | 40 | 940 | 3 | 4 |
| 750-949 | 734 | 783 | 10 | 30 |
| 950-1149 | 460 | 1,000 | 20 | 68 |
| 1150-1349 | 678 | 692 | 5 | 67 |
| 1350-1469 | 85 | 442 | 3 | 18 |
| 1410-1679 | 430 | 683 | 41 | 23 |
| 1680-1879 | 1,087 | 825 | 54 | 34 |
| 1880-2099 | 1,060 | 1,574 | 35 | 41 |
| 2100-2699 | 14,962 | 4,928 | 117 | 87 |
| 2700-2849 | 30,518 | 3,431 | 69 | 108 |

ਓਜਗਾਰ

EMPLOYMENT

ਮਾਰਚ, 1996* ਨੂੰ ਕਾਰਪੋਰੇਸ਼ਨ ਅਤੇ ਬੋਰਡਾਂ/ਮਿਉਂਸਿਪਲ ਕਮੇਟੀਆਂ

ਪੰਚਾਇਤ ਸੰਮਤੀਆਂ ਤੇ ਅੱਧ ਸਰਕਾਰੀ ਕਰਮਚਾਰੀਆਂ ਦੀ ਗਿਣਤੀ

Working in Corporations and Boards/Municipal-Committees/Panchayat Samites as on 31st March, 1996*

| ਮਾਰਕੀਟ ਕਮੇਟੀਆਂ | ਪੰਚਾਇਤ ਸੰਮਤੀਆਂ | ਜੋੜ (3 ਤੋਂ 7) | ਕੁੱਲ ਜੋੜ (2+8) | ਕੁੱਲ ਜੋੜ ਦੀ ਪ੍ਰਤੀਸ਼ਤਤਾ |
|----------------------|-----------------------|------------------|-------------------------|---------------------------------|
| Market Committees | Panchayat Samities | Total (3 to7) | Grand Total (2+8) | percentage to Grand Total |
| 6 | 7 | 8 | 9 | 10 |
| 295 | 5 | 1,247 | 1,287 | 0.94 |
| 73 | 15 | 911 | 1,645 | 1.20 |
| 126 | 19 | 1,233 | 1,693 | 1.24 |
| 175 | 27 | 966 | 1,644 | 1.20 |
| 99 | 24 | 586 | 671 | 0.49 |
| 57 | 48 | 852 | 1,282 | 0.94 |
| 137 | 58 | 1,108 | 2,195 | 1.60 |
| 283 | 84 | 2,017 | 3,077 | 2.25 |
| 551 | 218 | 5,901 | 20,863 | 15.25 |
| 380 | 166 | 4,154 | 34,672 | 25.34 |

ਕਿਰਤ ਅਤੇ
LABOUR AND

ਸਾਰਣੀ 13.2—ਪੰਜਾਬ ਵਿਚ ਕੁਲ ਤਨਖਾਹ ਰੇਂਜਾਂ ਅਨੁਸਾਰ 31 ਮਾਰਚ, ਕਾਰਪੋਰੇਸ਼ਨਾਂ/ਇਮਪ੍ਰੋਵਮੈਂਟ ਟਰੱਸਟ/ਜਿਲ੍ਹਾ ਪ੍ਰੀਸ਼ਦ/ਮਾਰਕੀਟ ਕਮੇਟੀਆਂ/
Table 13.2—Number of Semi Government Employees Improvement trusts/Zila Parishads/Market Committees according to total emoluments in Punjab (concl'd)

| ਕੁੱਲ ਤਨਖਾਹ ਰੇਂਜਾਂ (ਰੁਪਏ ਵਿਚ) | ਕਾਰਪੋਰੇਸ਼ਨਾਂ ਅਤੇ ਬੋਰਡ | ਮਿਉਂਸਪਲ ਕਮੇਟੀਆਂ | ਇਮਪ੍ਰੋਵਮੈਂਟ ਟਰੱਸਟ | ਜਿਲ੍ਹਾ ਪ੍ਰੀਸ਼ਦ |
|----------------------------------|-------------------------|----------------------|--------------------|----------------|
| Total Emoluments ranges (in Rs.) | Corporations and Boards | Municipal Committees | Improvement trusts | Zila Parishads |
| 1 | 2 | 3 | 4 | 5 |
| 2850-3399 | 20,932 | 6,772 | 75 | 80 |
| 3400-3699 | 4,602 | 3,865 | 46 | 64 |
| 3700-4124 | 1,723 | 2,229 | 46 | 62 |
| 4125-4624 | 1,662 | 1,962 | 60 | 41 |
| 4625-5449 | 9,577 | 1,157 | 53 | 49 |
| 5450-6099 | 1,942 | 730 | 36 | 16 |
| 6100-6699 | 2,725 | 327 | 30 | 15 |
| 6700 ਜਾਂ ਵੱਧ 6700 or more | 1,802 | 248 | 15 | 17 |
| ਜੋੜ Total | 95,019 | 32,588 | 718 | 824 |

ਰੋਜ਼ਗਾਰ

EMPLOYMENT

1996* ਨੂੰ ਕਾਰਪੋਰੇਸ਼ਨ ਅਤੇ ਬੋਰਡਾਂ/ਸਿਉਂਸਪਲ ਕਮੇਟੀਆਂ

ਪੰਜਾਇਤ ਸੰਮਤੀਆਂ ਤੇ ਅੱਧ ਸਰਕਾਰੀ ਕਰਮਚਾਰੀਆਂ ਦੀ ਗਿਣਤੀ --(ਸਮਾਪਤ)

Working in Corporations and Boards/Municipal Committees

Panchayat Samities as on 31 March, 1996*

| ਮਾਰਕੀਟ ਕਮੇਟੀਆਂ | ਪੰਚਾਇਤ ਸੰਮਤੀਆਂ | ਜੋੜ (3 ਤੋਂ 7) | ਕੁੱਲ ਜੋੜ (2 + 8) | ਕੁੱਲ ਜੋੜ ਦੀ ਪ੍ਰਤੀਸ਼ਤਤਾ |
|----------------------|-----------------------|-------------------|-------------------------|---------------------------------|
| Market Committees | Panchayat Samities | Total (3 to 7) | Grand Total (2+8) | Percentage to Grand Total |
| 6 | 7 | 8 | 9 | 10 |
| 734 | 269 | 7,930 | 28,862 | 21.10 |
| 368 | 272 | 4,615 | 9,217 | 6.74 |
| 411 | 291 | 3,039 | 4,762 | 3.48 |
| 286 | 525 | 2,867 | 4,529 | 3.31 |
| 506 | 365 | 2,137 | 11,714 | 8.56 |
| 323 | 86 | 1,191 | 3,133 | 2.29 |
| 237 | 19 | 628 | 3,353 | 2.45 |
| 101 | 27 | 408 | 2,210 | 1.62 |
| 5,142 | 2,518 | 41,790 | 1,36,809 | 100.00 |

ਸਰੋਤ :—ਅਰਥ ਅਤੇ ਅੰਕੜਾ ਸੰਗਠਨ, ਪੰਜਾਬ ।

Source :—Economic & Statistical Organisation, Punjab.

*ਅਣ-ਅੰਤਮ Provisional

ਕਿਰਤ ਅਤੇ ਰੋਜ਼ਗਾਰ
LABOUR AND EMPLOYMENT

ਸਾਰਣੀ 13.3—ਪੰਜਾਬ ਸਰਕਾਰ ਦੇ ਕਰਮਚਾਰੀਆਂ ਦੀ ਕੁੱਲ ਆਬਾਦੀ ਨਾਲ
ਪ੍ਰਤੀਸ਼ਤਤਾ (31 ਮਾਰਚ ਨੂੰ)

Table 13.3—Government Employees and their percentage to total
population (as on 31st March)

| ਸਾਲ/ਜ਼ਿਲ੍ਹਾ | ਕੁੱਲ ਸਰਕਾਰੀ ਕਰਮਚਾਰੀ (ਨੰ:) | ਸਰਕਾਰੀ ਕਰਮਚਾਰੀਆਂ ਦੀ ਕੁੱਲ ਆਬਾਦੀ ਨਾਲ ਪ੍ਰਤੀਸ਼ਤਤਾ | ਪਿਛਲੇ ਸਾਲ ਨਾਲੋਂ ਪ੍ਰਤੀਸ਼ਤ ਵਾਧਾ |
|---------------|--|--|---|
| Year/District | Total Govern- ment employees (No.) | Government employees as percentage to total population | Percentage incr- ease over the previous year |
| 1 | 2 | 3 | 4 |
| 1970-71 .. | 1,72,803 | 1.29 | +5.52 |
| 1990-91 .. | 3,39,331 | 1.63 | +2.04 |

| | | | | |
|---------------------------------|--------------|-----------|------|--------|
| 1994-95 (R) | .. | 3,65,685 | 1.80 | 1.71 |
| 1995-96 (P) | .. | 3,68,900 | 1.82 | + 0.87 |
| ਜ਼ਿਲ੍ਹਾ District 1995-96 | | | | |
| ਗੁਰਦਾਸਪੁਰ | Gurdaspur | .. 34,774 | 1.98 | — |
| ਅੰਮ੍ਰਿਤਸਰ | Amritsar | .. 42,767 | 1.71 | — |
| ਕਪੂਰਥਲਾ | Kapurthala | .. 11,277 | 1.74 | — |
| ਜਲੰਧਰ | Jalandhar | .. 31,894 | 1.93 | — |
| ਨਵਾਂਸ਼ਹਿਰ | Nawan Shahar | .. 4,077 | 0.77 | — |
| ਹੁਸ਼ਿਆਰਪੁਰ | Hoshiarpur | .. 27,803 | 2.14 | — |
| ਰੁਪਨਗਰ | Rupnagar | .. 20,877 | 2.31 | — |
| ਲੁਧਿਆਣਾ | Ludhiana | .. 32,888 | 1.36 | — |

ਕਿਰਤ ਅਤੇ ਰੋਜ਼ਗਾਰ

LABOUR AND EMPLOYMENT

ਸਾਰਣੀ 13.3—ਪੰਜਾਬ ਸਰਕਾਰ ਦੇ ਕਰਮਚਾਰੀਆਂ ਦੀ ਕੁੱਲ ਆਬਾਦੀ ਨਾਲ
ਪ੍ਰਤੀਸ਼ਤਤਾ 31 ਮਾਰਚ ਨੂੰ—(ਸਮਾਪਤ)

Table 13.3—Government Employees and their percentage to total
population (as on 31st March)—(Concl'd.)

| ਸਾਲ/ਜ਼ਿਲ੍ਹਾ | ਕੁੱਲ ਸਰਕਾਰੀ ਕਰਮਚਾਰੀ ਨੰ: | ਸਰਕਾਰੀ ਕਰਮਚਾਰੀਆਂ ਦੀ ਕੁੱਲ ਆਬਾਦੀ ਨਾਲ ਪ੍ਰਤੀਸ਼ਤਤਾ | ਪਿਛਲੇ ਸਾਲ ਨਾਲੋਂ ਪ੍ਰਤੀਸ਼ਤ ਵਾਧਾ/ਘਾਟਾ |
|------------------------|--|--|--|
| Year/District | Total Govern- ment employees (No.) | Government employees as percentage to total population | Percentage increase/decrease over the pre- vious year |
| 1 | 2 | 3 | 4 |
| ਫਿਰੋਜ਼ਪੁਰ Ferozepur .. | 24,528 | 1.53 | — |
| ਫਰੀਦਕੋਟ Faridkot .. | 9,923 | 2.20 | — |

| | | | | | |
|----------|------------|-----|--------|------|---|
| ਮੁਕਤਸਰ | Muktsar | — | 8,177 | 1.32 | — |
| ਮੋਗਾ | Moga | .. | 8,299 | 1.32 | — |
| ਬਠਿੰਡਾ | Bathinda | .. | 15,787 | 1.61 | — |
| ਮਾਨਸਾ | Mansa | .. | 6,290 | 1.08 | — |
| ਸੰਗਰੂਰ | Sangrur | .. | 27,980 | 1.66 | — |
| ਪਟਿਆਲਾ | Patiala | ... | 37,118 | 2.44 | — |
| ਫਤਿਹਗੜ੍ਹ | Fatehgarh | .. | 7,609 | 1.65 | — |
| ਸਾਹਿਬ | Sahib | | | | |
| ਚੰਡੀਗੜ੍ਹ | Chandigarh | .. | 16,832 | — | — |

(R)—ਸੋਧੀ ਹੋਈ

Revised

ਸਾਧਨ :—ਅਰਥ ਅਤੇ ਅੰਕੜਾ ਸੰਗਠਨ, ਪੰਜਾਬ ।

(P)—ਅਣ-ਅੰਤਿਮ

Provisional

Source :—Economic and Statistical
organisation, Punjab .

ਕਿਰਤ ਅਤੇ ਰੋਜ਼ਗਾਰ

LABOUR AND EMPLOYMENT

ਸਾਰਣੀ 13.4--ਜ਼ਿਲ੍ਹਾਵਾਰ ਪੰਜਾਬ ਸਰਕਾਰ ਦੇ ਕਰਮਚਾਰੀ

Table 13.4--Districtwise Punjab Government Employees

| ਸਾਲ/ਜ਼ਿਲ੍ਹਾ | ਕੁੱਲ ਕਰਮਚਾਰੀ* ਅਨੁਸੂਚਿਤ ਕੁੱਲ ਕਰਮਚਾਰੀਆਂ ਪਛੜੀਆਂ ਸਾਬਕਾ ਨੰ: (ਭਰੀਆਂ ਜਾਤੀਆਂ ਦੀ ਅਨੁ- ਜਾਤੀਆਂ ਫੌਜੀ ਅਸਾਮੀਆਂ) ਦੇ ਕਰਮ- ਸੂਚਿਤ ਜਾਤੀ ਦੇ ਕਰਮਚਾਰੀ ਚਾਰੀ (ਨੰ :) ਦੇ ਕਰਮਚਾਰੀਆਂ ਕਰਮਚਾਰੀ (ਨੰ :) ਨਾਲ ਪ੍ਰਤੀਸ਼ਤਤਾ (ਨੰ:) (ਭਰੀਆਂ ਆਸਾਮੀਆਂ) | | | | |
|---------------|--|---|--|---|---------------------------------------|
| Year/District | Total emp- loyees* (filled posts) | Scheduled Castes employees (No.) | Scheduled Castes emp- loyees as %age to Total emp- loyees (filled posts) | Backward Classes employees (No.) | Ex-ser- vice employees (No.) |
| 1 | 2 | 3 | 4 | 5 | 6 |
| 1970-71† | 1,62,946 | 22,527 | 13.82 | — | — |

| | | | | | |
|-----------------|----------|--------|-------|--------|--------|
| 1985-86 . . | 2,83,395 | 55,480 | 19.58 | 25,636 | 9,701 |
| 1990-91 . . | 3,11,854 | 67,174 | 21.54 | 30,674 | 10,730 |
| 1994-95 (R) . . | 3,22,900 | 70,667 | 21.89 | 29,639 | 9,538 |
| 1995-96 (P) . . | 3,23,519 | 72,972 | 22.55 | 29,542 | 9,028 |

ਜ਼ਿਲ੍ਹਾ District 1995-96

| | | | | | |
|-------------------------|--------|-------|-------|-------|-------|
| ਗੁਰਦਾਸਪੁਰ Gurdaspur | 29,084 | 6,549 | 22.51 | 1,715 | 876 |
| ਅੰਮ੍ਰਿਤਸਰ Amritsar | 37,286 | 5,889 | 15.71 | 2,457 | 1,121 |
| ਕਪੂਰਥਲਾ Kapurthala | 10,462 | 1,914 | 18.29 | 1,600 | 332 |
| ਜਲੰਧਰ Jalandhar | 30,665 | 7,831 | 25.54 | 2,517 | 900 |
| ਨਵਾਂ ਸ਼ਹਿਰ Nawan Snahar | 3,625 | 987 | 27.23 | 325 | 37 |
| ਹੁਸ਼ਿਆਰਪੁਰ Hoshiarpur | 22,916 | 7,470 | 32.60 | 2,611 | 529 |
| ਰੂਪਨਗਰ Rupnagar | 16,916 | 4,479 | 26.48 | 1,528 | 566 |
| ਲੁਧਿਆਣਾ Ludhiana | 29,293 | 7,075 | 24.15 | 2,608 | 961 |
| ਫਿਰੋਜ਼ਪੁਰ Ferozepur | 22,183 | 4,004 | 18.05 | 2,677 | 599 |
| ਫਰੀਦਕੋਟ Faridkot | 8,569 | 2,087 | 24.35 | 1,090 | 251 |

ਕਿਰਤ ਅਤੇ ਰੋਜ਼ਗਾਰ
LABOUR AND EMPLOYMENT

ਸਾਰਣੀ 13.4 : —ਜ਼ਿਲ੍ਹਾਵਾਰ ਸਰਕਾਰੀ ਕਰਮਚਾਰੀ— (ਸਮਾਪਤ)

Table 13.4 : —Districtwise Punjab Government Employees—(Concl'd.)

| ਸਾਲ/ਜ਼ਿਲ੍ਹਾ | ਕੁੱਲ ਕਰਮਚਾਰੀ ਨੰ: (ਭਰੀਆਂ ਆਸਾਮੀਆਂ) ਦੇ | ਅਨੁਸੂਚਿਤ ਜ਼ਾਤੀਆਂ ਕਰਮਚਾਰੀ* (ਨੰ.) | ਕੁੱਲ ਕਰਮ- ਚਾਰੀਆਂ ਦੀ ਅ. ਜਾਤੀ ਦੇ ਕਰਮਚਾਰੀਆਂ ਨਾਲ ਪ੍ਰਤੀਸ਼ਤਤਾ (ਭਰੀਆਂ ਆਸਾਮੀਆਂ) | ਪਛੜੀਆਂ ਜਾਤੀਆਂ ਦੇ ਕਰਮਚਾਰੀ (ਨੰ.) | ਸਾਬਕਾ ਫੌਜੀ ਕਰਮਚਾਰੀ (ਨੰ.) | |
|---------------|---|---|--|--|--|-----|
| Year/District | Total emp- loyees No. (filled post) | Scheduled Castes emp- loyees(No.) | Scheduled Castes em- ployees as %age to total employees (filled posts) | Backward Castes employees (No.) | Ex- service men emplo- yees (No.) | |
| 1 | 2 | 3 | 4 | 5 | 6 | |
| ਮੁਕਤਸਰ | Muktsar | 6,955 | 1,744 | 25.08 | 705 | 139 |

| | | | | | | |
|--------------------|--------------------|--------|-------|-------|-------|-----|
| ਮੋਗਾ | Moga | 7,717 | 1,635 | 21.19 | 936 | 153 |
| ਬਠਿੰਡਾ | Bathinda | 13,361 | 2,943 | 22.02 | 1,301 | 414 |
| ਮਾਨਸਾ | Mansa | 5,754 | 907 | 15.76 | 358 | 106 |
| ਸੰਗਰੂਰ | Sangrur | 24,274 | 5,424 | 22.34 | 2,488 | 458 |
| ਪਟਿਆਲਾ | Patiala | 32,009 | 6,216 | 19.41 | 2,893 | 609 |
| ਫ਼ਤਿਹਗੜ੍ਹ ਸਾਹਿਬ | Fatehgarh Sahib | 6,060 | 1,656 | 27.32 | 536 | 98 |
| ਚੰਡੀਗੜ੍ਹ | Chandigarh | 16,390 | 4,162 | 25.39 | 1,197 | 879 |

ਸਾਧਨ : — ਅਰਥ ਅਤੇ ਅੰਕੜਾ ਸੰਗਠਨ, ਪੰਜਾਬ ।

Source : Economic & Statistical Organisation, Punjab.

*ਕਾਲਮ-2 ਵਿਚ ਦਿੱਤੀ ਸੂਚਨਾ ਪਹਿਲਾਂ ਦਿੱਤੀ ਸੂਚਨਾ (ਸਾਰਣੀ 13.3) ਨਾਲ ਮੇਲ ਨਹੀਂ ਖਾਦੀ ਕਿਉਂਕਿ ਇਸ ਵਿਚ ਵਿਧਾਨ ਸਭਾ ਦੇ ਕਰਮਚਾਰੀ ਅਤੇ ਅਚਨਚੇਤੀ ਖਰਚਿਆਂ ਵਿਚੋਂ ਪ੍ਰਾਪਤ ਕਰਦਾ ਅਮਲਾ ਅਤੇ ਕਾਰਜ ਪੂੰਜੀ ਅਮਲਾ ਸ਼ਾਮਲ ਨਹੀਂ ਹੈ ।

*The information given in col. 2 does not tally with the information already given in (table 13.3) because this information does not include Punjab Vidhan Sabha and contingency paid work charged staff. Figure relates to 1st January ਅੰਕੜੇ 1 ਜਨਵਰੀ ਨੂੰ

(ਪੀ) ਅਣ-ਅੰਤਮ (P) Provisional

ਕਿਰਤ ਅਠੈ

LABOUR AND

ਸਾਰਣੀ 13.5—ਪੰਜਾਬ ਵਿੱਚ ਰੋਜ਼ਗਾਰ ਦਫ਼ਤਰਾਂ

Table 13.5 -Registration and placings by

| ਵੇਰਵਾ/Particulars | 1970 |
|--|----------|
| 1 | 2 |
| ਉਪ ਦਫ਼ਤਰਾਂ ਸਮੇਤ ਰੋਜ਼ਗਾਰ ਦਫ਼ਤਰਾਂ ਦੀ ਗਿਣਤੀ Employment Exchanges including Sub-Offices | 28 |
| ਰਜਿਸਟਰੇਸ਼ਨ Registrations | 1,87,126 |
| ਨਿਯੁਕਤੀਆਂ Placings | 30,429 |
| ਅਧਿਸੂਚਿਤ ਆਸਾਮੀਆਂ Vacancies notified | 42,916 |
| ਭਰੀਆਂ ਆਸਾਮੀਆਂ Vacancies filled | 29,379 |
| ਬਕਾਇਆ ਆਸਾਮੀਆਂ Vacancies outstanding | 6,630 |
| ਕੀਤੀਆਂ ਅਰਜ਼ਾਂ Submissions made | 2,31,604 |
| ਚਾਲੂ ਰਜਿਸਟਰ ਵਿਚ ਬੇਰੋਜ਼ਗਾਰ ਵਿਅਕਤੀਆਂ ਦੀ ਗਿਣਤੀ Number of the unemployed persons on the live Register. | 95,656 |
| ਰੋਜ਼ਗਾਰ ਦਫ਼ਤਰਾਂ ਨੂੰ ਵਰਤਣ ਵਾਲਿਆਂ ਨਿਯੁਕਤੀਕਾਰਾਂ ਦੀ ਗਿਣਤੀ Employers using the employment Exchanges | 10,328 |

ਰੋਜ਼ਗਾਰ

EMPLOYMENT

ਦੁਆਰਾ ਰਜਿਸਟਰੇਸ਼ਨ ਅਤੇ ਨਿਯੁਕਤੀਆਂ

Employment Exchange in Punjab.

(31 ਦਸੰਬਰ ਨੂੰ)

(As on 31st December)

| 1980 | 1990 | 1994 | 1995 |
|----------|----------|----------|----------|
| 3 | 4 | 5 | 6 |
| 49* | 51* | 47* | 47* |
| 2,62,725 | 1,97,169 | 1,26,272 | 1,49,661 |
| 17,998 | 6,450 | 3,456 | 3,792 |
| 36,121 | 22,669 | 13,789 | 10,366 |
| 17,914 | 6,917 | 3,489 | 3,596 |
| 14,648 | 16,260 | 10,331 | 8,202 |
| 3,56,519 | 2,09,158 | 98,953 | 62,266 |
| 4,52,596 | 6,59,250 | 5,58,232 | 5,06,236 |
| 6,280 | 2,106 | 1,679 | 1,688 |

ਸਾਧਨ :—ਡਾਇਰੈਕਟਰ, ਰੋਜ਼ਗਾਰ ਪੰਜਾਬ ।

Source :—Director of Employment, Punjab.

*11 ਪੇਂਡੂ ਜਨ-ਸ਼ਕਤੀ ਕੇਂਦਰ ਸ਼ਾਮਲ ਹਨ ।

*Includes 11 rural units.

ਕਿਰਤ ਅਤੇ
LABOUR AND

ਸਾਰਣੀ 13.6 -- ਪੰਜਾਬ ਵਿੱਚ ਜ਼ਿਲ੍ਹਾਵਾਰ ਖੇਤੀ ਮਜ਼ਦੂਰਾਂ
Table 13.6—District wise and Operation-wise wages

| ਸਾਲ/ਜ਼ਿਲ੍ਹਾ Year/District | ਖੇਤੀ Agricultural | | |
|------------------------------|------------------------------------|--------------------------|-------------------------------|
| | ਵਾਹੀ ਕਰਨ ਲਈ For Ploughing | ਬੀਜਣ ਲਈ For Sowing | ਗੁਡਾਈ ਲਈ For Weeding |
| 1 | 2 | 3 | 4 |
| 1970-71 | 6.62 | 6.62 | 6.55 |
| 1990-91 | 37.70 | 37.81 | 36.36 |
| 1994-95 | 59.92 | 58.24 | 56.25 |
| 1995-96 | 60.36 | 62.86 | 59.01 |
| ਜ਼ਿਲ੍ਹਾ District 1995-96 | | | |
| ਗੁਰਦਾਸਪੁਰ Gurdaspur | 58.60 | 58.25 | --- |
| ਅੰਮ੍ਰਿਤਸਰ Amritsar | 61.66 | 65.00 | 59.33 |
| ਕਪੂਰਥਲਾ Kapurthala | 70.00 | 70.00 | --- |
| ਜਲੰਧਰ Jalandhar | 51.42 | 51.44 | 43.00 |
| ਹੁਸ਼ਿਆਰਪੁਰ Hoshiarpur | — | — | 48.33 |

ਰੋਜ਼ਗਾਰ

EMPLOYMENT

ਅਤੇ ਕਾਰੀਗਰਾਂ (ਪੁਰਸ਼ਾਂ) ਨੂੰ ਦਿੱਤੀ ਜਾਣ ਵਾਲੀ ਉਜ਼ਰਤ

Paid to Agricultural and Skilled Labourers(Men)

ਰੁਪਏ (30 ਜੂਨ ਨੂੰ ਮੁੱਕਦਮਾ ਸਾਲ)

Rs. (Year ending 30 June)

| ਖੇਤੀ ਮਜ਼ਦੂਰ Labour | | ਕਾਰੀਗਰ Skilled Labour | | |
|------------------------------|---|--|--------------------------|--------------------|
| ਵਾਢੀ ਲਈ For Harvesting | ਕਪਾਹ ਚੁਗਣ ਲਈ* For picking of cotton* | ਖੇਤੀ ਦੇ ਹੋਰ ਕੰਮਾਂ ਲਈ For other Agricultural Operations | ਲੋਹਾਰ Black- Smith | ਤਰਖਾਣ Carpenter |
| 5 | 6 | 7 | 8 | 9 |
| 7.94 | 3.48 | 6.46 | 12.31 | 12.31 |
| 42.44 | 28.50 | 35.58 | 73.95 | 74.24 |
| 63.31 | 28.33 | 55.27 | 115.88 | 115.88 |
| 70.19 | 35.40 | 59.54 | 123.78 | 124.51 |
| 61.50 | -- | 58.27 | 111.00 | 111.00 |
| 65.00 | — | 60.33 | 122.66 | 122.66 |
| 62.00 | — | 56.00 | 102.66 | 102.66 |
| 57.25 | - | 52.00 | 102.00 | 102.00 |
| 79.00 | — | 47.66 | 99.92 | 99.92 |

ਕਿਰਤ ਅਤੇ

LABOUR AND

ਸਾਰਣੀ 13.6—ਪੰਜਾਬ ਵਿੱਚ ਜ਼ਿਲ੍ਹਾਵਾਰ ਖੇਤੀ ਮਜ਼ਦੂਰਾਂ

Table 13.6—District wise and Operation-wise wages

| ਸਾਲ/ਜ਼ਿਲ੍ਹਾ Year/District | | ਖੇਤੀ Agricultural | | |
|------------------------------|-----------|------------------------------------|-----------------------------|-------------------------------|
| | | ਵਾਹੀ ਕਰਨ ਲਈ For Ploughing | ਬੀਜਣ ਲਈ For Sowing | ਗੁਡਾਈ ਲਈ For Weeding |
| 1 | | 2 | 3 | 4 |
| ਰੂਪਨਗਰ | Rupnagar | 40.00 | 55.00 | 55.00 |
| ਲੁਧਿਆਣਾ | Ludhiana | — | — | 55.00 |
| ਫਿਰੋਜ਼ਪੁਰ | Firozpur | 65.11 | 66.28 | 68.66 |
| ਫਰੀਦਕੋਟ | Faridkot | 66.67 | 68.33 | 68.33 |
| ਬਠਿੰਡਾ | Bathinda | 64.58 | 66.66 | 65.00 |
| ਮਾਨਸਾ | Mansa | 57.88 | 60.00 | 59.00 |
| ਸੰਗਰੂਰ | Sangrur | 69.50 | 70.90 | 69.00 |
| ਪਟਿਆਲਾ | Patiala | 56.67 | 60.00 | 57.50 |
| ਫਤਿਹਗੜ੍ਹ | Fatehgarh | 62.36 | 62.50 | 59.50 |
| ਸਾਹਿਬ | Sahib | | | |

ਕੌਜ਼ਗਾਰ

EMPLOYMENT

ਅਤੇ ਕਾਰੀਗਰਾਂ (ਪੁਰਸ਼ਾਂ) ਨੂੰ ਚਿੱਤੀ ਜਾਣ ਵਾਲੀ ਉਜਰਤ—(ਸਮਾਪਤ)
 paid to Agricultural and Skilled Labourers (Men) (concl'd.)
 ਰੁਪਏ (30 ਜੂਨ ਨੂੰ ਮੁੱਕਦਾ ਸਾਲ)
 Rs. (Year ending 30 June)

| ਖੇਤੀ ਮਜ਼ਦੂਰ Labour | | ਕਾਰੀਗਰ Skilled Labour | | |
|------------------------------|--|--|--------------------------|--------------------|
| ਵਾਢੀ ਲਈ For Harvesting | ਕਪਾਹ ਚੁੱਗਣ ਲਈ* For Picking of cotton* | ਖੇਤੀ ਦੇ ਹੋਰ ਕੰਮਾਂ ਲਈ For other Agricultural operations | ਲੋਹਾਰ Black- smith | ਤਰਖਾਣ Carpenter |
| 5 | 6 | 7 | 8 | 9 |
| 95.00 | — | 55.00 | 25.00 | 125.00 |
| 60.00 | 36.00 | 53.82 | 136.00 | 136.00 |
| 72.00 | 40.00 | 65.64 | 132.00 | 132.00 |
| 75.00 | 24.00 | 68.00 | 135.70 | 135.70 |
| 68.75 | — | 65.00 | 130.42 | 130.42 |
| 67.50 | 45.00 | 60.00 | 139.58 | 139.58 |
| 68.60 | — | 70.82 | 143.25 | 143.25 |
| 79.00 | — | 57.92 | 120.83 | 123.00 |
| 72.00 | 32.00 | 63.08 | 131.83 | 140.00 |

ਸਾਧਨ:—ਅਰਥ ਅਤੇ ਅੰਕੜਾ ਸੰਗਠਨ, ਪੰਜਾਬ ।

Source—Economic and Statistical Organisation, Punjab.

*ਇਸਤਰੀ ਮਜ਼ਦੂਰਾਂ ਲਈ

*For Female workers

ਕਿਰਤ ਅਤੇ ਰੋਜ਼ਗਾਰ
LABOUR AND EMPLOYMENT

ਸਾਰਣੀ 13.7 — ਪੰਜਾਬ ਵਿਚ ਉਦਯੋਗਿਕ ਝਗੜਿਆਂ ਦੀ ਗਿਣਤੀ ਅਤੇ ਉਨ੍ਹਾਂ ਵਿਚ ਸ਼ਾਮਲ ਕਾਰਮੇ ।

Table 13.7—Number of Industrial Disputes and workers involved in Punjab.

| ਸਾਲ Year | ਝਗੜਿਆਂ ਦੀ ਗਿਣਤੀ No. of Disputes | ਹੜਤਾਲਾਂ ਅਤੇ ਤਾਲੇਬੰਦੀਆਂ ਦੀ ਗਿਣਤੀ No. of Strikes and lockouts | ਸ਼ਾਮਲ ਕਾਰਮਿਆਂ ਦੀ ਗਿਣਤੀ No. of workers involved | ਹੜਤਾਲਾਂ ਅਤੇ ਤਾਲੇਬੰਦੀਆਂ ਕਾਰਨ ਕਿਰਤ ਦਿਨ ਦਾ ਨੁਕਸਾਨ Mandays lost in strikes and lockouts |
|-------------|---------------------------------------|---|---|--|
| 1 | 2 | 3 | 4 | 5 |
| 1979 | 3,330 | 22 | 38,067 | 1,04,161 |

| | | | | |
|------|--------|----|--------|----------|
| 1980 | 9,769 | 89 | 38,375 | 3,01,142 |
| 1990 | 13,706 | 69 | 43,710 | 2,90,127 |
| 1994 | 9,982 | 28 | 21,031 | 2,60,555 |
| 1995 | 8,996 | 22 | 12,610 | 5,21,963 |

ਸਾਧਨ — ਕਿਰਤ ਕਮਿਸ਼ਨਰ, ਪੰਜਾਬ।

Source :—Labour Commissioner, Punjab.

ਕਿਰਤ ਅਤੇ ਰੋਜ਼ਗਾਰ

LABOUR AND EMPLOYMENT

ਸਾਰਣੀ 13.8—ਰੋਜ਼ਗਾਰ ਦਫ਼ਤਰਾਂ ਦੀ ਪ੍ਰਦੇਸ਼ਿਕ, ਦਿਹਾਤੀ, ਸ਼ਹਿਰੀ ਅਤੇ ਉਪ ਦਫ਼ਤਰਾਂ ਵਾਰ ਗਿਣਤੀ

Table 13.8—Number of Employment Exchanges according to Regional, Rural, Urban and-Sub-offices

| ਸਾਲ Year | ਪ੍ਰਦੇਸ਼ਿਕ Regional | ਦਿਹਾਤੀ Rural | ਸ਼ਹਿਰੀ Urban | ਉਪ-ਦਫ਼ਤਰ Sub-Office |
|-------------|-----------------------|-----------------|-----------------|------------------------|
| 1 | 2 | 3 | 4 | 5 |
| 1970-71 | — | 4 | 19 | — |
| 1979-80 | 1 | 11 | 36 | 2 |

| | | | | | |
|---------|----|---|----|----|---|
| 1988-89 | .. | 1 | 13 | 36 | 1 |
| 1989-90 | | 1 | 13 | 39 | 1 |
| 1992-93 | .. | * | * | 48 | * |
| 1993-94 | .. | * | * | 48 | * |
| 1994-95 | .. | * | * | 47 | * |
| 1995-96 | .. | * | * | 47 | * |

ਸਾਧਨ : ---ਡਾਇਰੈਕਟਰ ਰੋਜ਼ਗਾਰ ਪੰਜਾਬ ।

Source :—Director, Employment Exchanges, Punjab.

- * ਪ੍ਰਦੇਸ਼ਿਕ, ਦਿਹਾਤੀ ਅਤੇ ਉਪ-ਦਫਤਰ ਰੋਜ਼ਗਾਰ ਦਫਤਰ ਬੰਦ ਕਰਨ ਉਪਰੰਤ ਸ਼ਹਿਰੀ ਰੋਜ਼ਗਾਰ ਦਫਤਰਾਂ ਨਾਲ ਜੋੜ ਦਿੱਤੇ ਗਏ ਹਨ ।
- * **Regional, Rural and Sub-office Employment Exchange have been closed and merged with Urban Employment Exchanges.**

ਕਿਰਤ ਅਤੇ
LABOUR AND

ਸਾਰਣੀ 13.9:—ਯੋਗਤਾ ਅਨੁਸਾਰ
Table 13.9—Number of un-employed

| ਸਾਲ Year | ਦਸਵੀਂ ਪਾਸ ਫਰੈਸ਼ਰਜ਼ Matriculate Freshers | ਬੀ.ਏ.ਤੋਂ ਘੱਟ ਫਰੈਸ਼ਰਜ਼ Under Graduate Freshers | ਡਿਗਰੀ ਫਰੈਸ਼ਰਜ਼ Graduate Freshers |
|-------------|--|---|---|
| 1 | 2 | 3 | 4 |
| 1980 | 72,215 | 27,660 | 28,221 |
| 1990 | 1,58,989 | 42,893 | 35,934 |
| 1994 | 2,02,831 | 40,083 | 38,408 |
| 1995 | 1,75,821 | 36,313 | 32,529 |
| 1996 | 1,65,091 | 36,089 | 29,984 |

ਰੋਜ਼ਗਾਰ

EMPLOYMENT

ਬੇਰੋਜ਼ਗਾਰਾਂ ਦੀ ਗਿਣਤੀ

(31 ਮਾਰਚ ਨੂੰ)

According to Qualification.

(As on 31st march)

| ਐਮ. ਏ. ਪਾਸ ਫਰੈਸ਼ਰਜ਼ Post Graduate Freshers | ਡਿਗਰੀ ਇੰਜਨੀਅਰ Graduate Engineers | ਡਿਪਲੋਮਾ ਇੰਜਨੀਅਰ Diploma Engineers |
|---|---|--|
|---|---|--|

5

6

7

6,454

246

2,430

10,581

437

5,189

10,097

1,076

8,538

9,008

1,056

7,933

8,305

1,052

7,213

ਕਿਰਤ ਅਤੇ

LABOUR AND

ਸਾਰਣੀ 13.9 -- ਯੋਗਤਾ ਅਨੁਸਾਰ

Table 13.9—Number of unemployed

| ਕਰਾਫਟਸਮੈਨ ਆਈ. ਟੀ. ਆਈ. ਕੰਮ ਦੇ ਤਜਰਬੇ ਵਾਲੇ Craftsman trained ITI & Work experienced. | ਡਾਕਟਰ ਐਲੋਪੈਥਿਕ Doctor (Allopathic) | ਖੇਤੀਬਾੜੀ ਮਾਹਰ Agriculture Specialist |
|--|---|---|
| 8 | 9 | 10 |
| 25,849 | 14 | 331 |
| 34,104 | 27* | 643 |
| 35,503 | 93* | 1,002 |
| 35,591 | 66* | 893 |
| 33,516 | 60* | 640 |

ਰੋਜ਼ਗਾਰ

EMPLOYMENT

ਬਰੋਜ਼ਗਾਰ ਦੀ ਗਿਣਤੀ —(ਸਮਾਪਤ)

(31 ਮਾਰਚ ਨੂੰ)

According to Qualification.—(concl'd.) (As on 31st March)

| ਅਧਿਆਪਕ Teacher | | |
|--|-------------------|---|
| ਐਮ. ਐਡ. ਅਤੇ ਬੀ. ਐਡ. M. Ed. and B. Ed. | ਭਾਸ਼ਾ Language | ਪੀ. ਟੀ. ਆਈ. ਸੀ. ਪੀ. ਐਡ., ਡੀ. ਪੀ., ਬੀ. ਪੀ. ਅਤੇ ਐਮ. ਪੀ. P.T.I., C.P. Ed. D.P. B.P. and M.P. |
| 11 | 12 | 13 |
| 18,480 | 1,488 | 9,948 |
| 23,425 | 956 | 4,925 |
| 34,624 | 692 | 4,253 |
| 30,565 | 505 | 3,476 |
| 28,051 | 481 | 2,625 |

ਸਾਧਨ : —ਡਾਇਰੈਕਟਰ, ਰੋਜ਼ਗਾਰ, ਪੰਜਾਬ ।

Source :—Director, Employment Exchange, Punjab.

*ਡਨਟਿਸਟ, ਐਮ. ਡੀ. ਐਮ. ਐਸ. ਅਤੇ ਐਮ. ਬੀ. ਬੀ. ਐਸ. ਸਮੇਤ ।

*Including Dentist, M.D./M.S. and M.B.B.S.

ਕਿਰਤ

LABOUR

ਸਾਰਣੀ 13.10—ਪੰਜਾਬ ਵਿੱਚ

Table 13.10—Disbursement of

ਲਾਭ ਪ੍ਰਾਪਤ ਕਰਤਾਵਾਂ ਦੀ ਗਿਣਤੀ
No. of beneficiaries

| ਮੱਦ Item | ਸਾਲ Year | ਮਰਦ Male | ਔਰਤਾਂ Female | ਜੋੜ Total |
|---|-------------|-------------|-----------------|--------------|
| 0 | 1 | 2 | 3 | 4 |
| ਪੰਜ ਸਾਲ ਪੰਜੀ- ਕਰਣ ਦੀ ਹਾਲਤ ਵਿੱਚ With 5 years Re- gistration condition | 1979-80 .. | 2,163 | 1,555 | 3,718 |

BIRTH AND DEATH RATE PER THOUSAND PER ANNUM

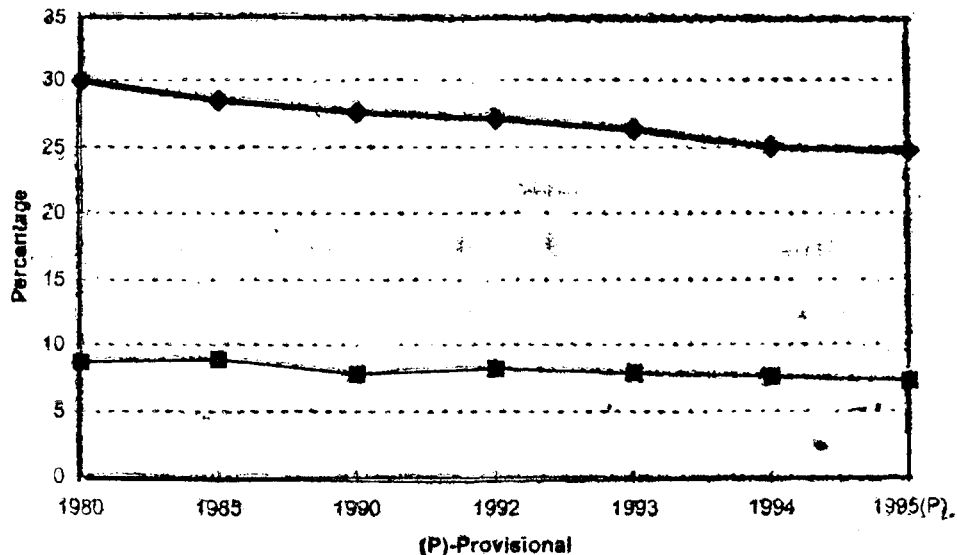

—◆— Birth Rate —■— Death Rate

ਅਤੇ ਰੋਜ਼ਗਾਰ

AND EMPLOYMENT

ਰੋਜ਼ਗਾਰੀ ਭੱਤੇ ਦੀ ਵੰਡ

(ਲੱਖ ਰੁਪਏ)

Unemployment Allowance in Punjab

(R $\text{\$}$. in lacs)

ਅਦਾਇਗੀ ਰਕਮ (ਮਨੀਆਰਡਰ ਕਮਿਸ਼ਨ ਸਹਿਤ)

Amount paid including money order Commission

| ਅਨੁਸੂਚਿਤ ਜਾਤੀ ਦੇ ਲਾਭ ਪ੍ਰਾਪਤ ਕਰਤੱਵਾਂ ਦੀ ਗਿਣਤੀ (ਕਾਲਮ ੫ ਵਿਚ ਸ਼ਾਮਲ) | ਪੱਛੜੀ ਸ਼੍ਰੇਣੀ ਦੇ ਲਾਭ ਪ੍ਰਾਪਤ ਕਰਤੱਵਾਂ ਦੀ ਗਿਣਤੀ (ਕਾਲਮ ੪ ਵਿਚ ਸ਼ਾਮਲ) | ਸਮੂਹ ਸ਼੍ਰੇਣੀਆਂ ਦੇ ਕਰਤੱਵਾਂ ਦੀ ਗਿਣਤੀ (ਕਾਲਮ ੩ ਵਿਚ ਸ਼ਾਮਲ) | ਅਨੁਸੂਚਿਤ ਜਾਤੀ ਦੇ ਲਾਭ ਕਰਤਾ (ਕਾਲਮ 7 ਵਿਚ ਸ਼ਾਮਲ) | ਪਛੜੀ ਸ਼੍ਰੇਣੀ ਦੇ ਲਾਭ ਕਰਤਾ (ਕਾਲਮ 7 ਵਿਚ ਸ਼ਾਮਲ) |
|--|---|---|--|--|
| No. of Sched- uled caste be- neficiaries (in- cluding in Col. 4) | No. of Back- ward Classes beneficiaries (including in Col. 4) | All Catego- ries | Scheduled castes bene- ficiaries (including in Col. 7) | Backward Classes be- neficiaries (including in Col. 7) |
| 5 | 6 | 7 | 8 | 9 |
| 269) | 136 | 12.52 | 0.90 | 0.47 |

ਕਿਰਲ
LABOUR
ਸਾਰਣੀ 13.10—ਪੰਜਾਬ ਵਿੱਚ
Table 13.10—Disbursement of

| ਲਾਭ ਪ੍ਰਾਪਤ ਕਰਤਾਵਾਂ ਦੀ ਗਿਣਤੀ No. of beneficiaries | | | | |
|---|-------------|-------------|-----------------|--------------|
| ਮੱਦ Item | ਸਾਲ Year | ਮਰਦ Male | ਔਰਤਾਂ Female | ਜੋੜ Total |
| 0 | 1 | 2 | 3 | 4 |
| ਤਿੰਨ ਸਾਲ ਪੂੰਜੀਕਰਣ ਦੀ ਹਾਲਤ ਵਿੱਚ with 3 years registra tion condition | 1980-81 | 8,571 | 5,558 | 14,129 |
| | 1990-91 | 6,824 | 3,294 | 10,118 |
| | 1994-95 | 3,257 | 2,131 | 5,388 |
| | 1995-96 | 4,689 | 2,539 | 7,228 |

ਸਾਧਨ :—ਡਾਇਰੈਕਟਰ ਰੋਜ਼ਗਾਰ ਵਿਭਾਗ ਪੰਜਾਬ

ਨੋਟ :—ਭੱਤੇ ਦੀ ਦਰ ਵੇਰਵਾ

Note :—Rate of Allowances for

- ਦਸਵੀਂ ਪਾਸ/ਅੰਡਰ ਗਰੈਜੂਏਟ 1-4-78 ਤੋਂ 21-3-81 ਤੱਕ 40 ਰੁਪਏ ਪ੍ਰਤੀ ਮਹੀਨਾ ਅਤੇ 1-4-81 ਤੋਂ ਬਾਦ 80 ਰੁਪਏ ਪ੍ਰਤੀ ਮਹੀਨਾ
1. Matriculates/Under-Graduates from 1-4-78 to 31-3-81 was Rs. 40.00 P.M. and from 1-4-81 Onwards it is Rs. 80.00 P.M.

ਅਤੇ ਰੋਜ਼ਗਾਰ

AND EMPLOYMENT

ਬੇਰੋਜ਼ਗਾਰੀ ਭੱਤੇ ਦੀ ਵੰਡ—(ਸਮਾਪਤ)

(ਲੱਖ ਰੁਪਏ)

Unemployment Allowance in Punjab—(Concl'd.) (Rs. in lacs)

ਅਦਾਇਗੀ ਰਕਮ (ਮਨੀਆਰਡਰ ਸਹਿਤ)

Amount paid including money order Commission

| ਅਨੁਸੂਚਿਤ ਜਾਤੀ ਦੇ ਲਾਭ ਪ੍ਰਾਪਤ ਕਰਤਾਵਾਂ ਦੀ ਗਿਣਤੀ (ਕਾਲਮ 4 ਵਿਚ ਸ਼ਾਮਲ) | ਪਛੜੀ ਸ਼੍ਰੇਣੀ ਦੇ ਲਾਭ ਪ੍ਰਾਪਤ ਕਰਤਾਵਾਂ ਦੀ ਗਿਣਤੀ (ਕਾਲਮ 4 ਵਿਚ ਸ਼ਾਮਲ) | ਸਮੂਹ ਸ਼੍ਰੇਣੀਆਂ ਦੇ ਲਾਭ ਕਰਤਾਵਾਂ ਦੀ ਗਿਣਤੀ (ਕਾਲਮ 7 ਵਿਚ ਸ਼ਾਮਲ) | ਅਨੁਸੂਚਿਤ ਜਾਤੀ ਦੇ ਲਾਭ ਕਰਤਾਵਾਂ ਦੀ ਗਿਣਤੀ (ਕਾਲਮ 7 ਵਿਚ ਸ਼ਾਮਲ) | ਪਛੜੀ ਸ਼੍ਰੇਣੀ ਦੇ ਲਾਭ ਕਰਤਾਵਾਂ ਦੀ ਗਿਣਤੀ (ਕਾਲਮ 7 ਵਿਚ ਸ਼ਾਮਲ) |
|---|--|---|--|---|
| No. of Scheduled caste beneficiaries including in Col. 4) | No. of Backward Classes beneficiaries (including in Col. 4) | All Cate-gories | Scheduled caste bene-ficiaries (including in Col. 7) | Backward Classes be-neficiaries (including in Col. 7) |
| 5 | 6 | 7 | 8 | 9 |
| 1,157 | 976 | 39.64 | 2.78 | 2.84 |
| 3,250 | 155 | 67.97 | 22.66 | 1.23 |
| 1,686 | 34 | 29.84 | 9.84 | 0.20 |
| 2,241 | 21 | 70.27 | 21.46 | 0.22 |

Source :—Director, Employment, Punjab.

- ਗਰੈਜੂਏਟ ਤੋਂ ਉਪਰ 1-4-78 ਤੋਂ 31-3-81 ਤੱਕ 50 ਰੁਪਏ ਪ੍ਰਤੀ ਮਹੀਨਾ ਅਤੇ 1-4-81 ਤੋਂ ਬਾਦ 100 ਰੁਪਏ ਪ੍ਰਤੀ ਮਹੀਨਾ ।
- Graduates and above from 1-4-78 to 31-3-81 was Rs. 50.00 P.M. and from 1-4-81 onward it is Rs. 100.00 P.M.

ਮੈਡੀਕਲ ਅਤੇ ਸਿਹਤ

MEDICAL AND HEALTH

ਸਾਰਣੀ 14.1—ਪੰਜਾਬ ਵਿਚ ਪ੍ਰਤੀ ਹਜ਼ਾਰ ਸਾਲਾਨਾ ਜਨਮ ਦਰ, ਮੌਤ ਦੀ ਦਰ ਅਤੇ ਸ਼ਿਸ਼ੂਆਂ ਦੀ ਮੌਤ ਦਰ

Table 14.1—Birth rate, Death rate and Infant Mortality rate Per-thousand Per annum

| ਸਾਲ Year | ਜਨਮ ਦਰ Birth rate | ਮੌਤ ਦਰ Death rate | ਸ਼ਿਸ਼ੂਆਂ ਦੀ ਮੌਤ ਦਰ Infant mortality rate |
|-------------|-------------------------|-------------------------|--|
| 1 | 2 | 3 | 4 |
| 1980 | ... 29.9 | 8.7 | 89 |
| 1985 | ... 28.5 | 8.9 | 71 |
| 1989 | ... 28.3 | 8.2 | 64 |
| 1990 | ... 27.6 | 7.8 | 61 |
| 1991 | ... 27.7 | 7.8 | 53 |
| 1992 | ... 27.1 | 8.2 | 56 |
| 1993 | ... 26.3 | 7.9 | 55 |
| 1994 | ... 25.0 | 7.6 | 53 |
| 1995* | ... 24.7 | 7.3 | 54 |

ਸਾਧਨ :—ਡਾਇਰੈਕਟਰ, ਸਿਹਤ ਅਤੇ ਪਰਿਵਾਰ ਭਲਾਈ, ਪੰਜਾਬ।

Source :—Director, Health and Family Welfare,
Punjab.

ਨੋਟ : ਸੂਚਨਾ ਸੈਂਪਲ ਰਜਿਸਟਰੇਸ਼ਨ ਸਕੀਮ ਤੇ ਅਧਾਰਿਤ ਹੈ।

Note :—Data are based on sample registration
scheme.

*ਅਣ ਅੰਤਿਮ provisional

ਸਾਰਣੀ ਨੰ: 14.2

Table No. 14.2

ਮੈਡੀਕਲ ਅਤੇ ਸਿਹਤ

MEDICAL AND HEALTH

ਮੈਡੀਕਲ ਅਤੇ ਸਿਹਤ
MEDICAL AND HEALTH

ਸਾਰਣੀ ਨੰ: 14.2—ਪੰਜਾਬ ਵਿਚ ਮੈਡੀਕਲ ਸੰਸਥਾਵਾਂ ਦੀ ਗਿਣਤੀ

Table No. 14.2 – Number of Medical Institutions in Punjab
(ਸਥਿਤੀ 1 ਅਪ੍ਰੈਲ As on 1st April)

| ਸਾਲ/ਜ਼ਿਲ੍ਹਾ Year/District | ਐਲੋਪੈਥਿਕ Allopathic | ਆਯੁਰਵੈਦਿਕ Ayurvedic | ਹੋਮੋਪੈਥਿਕ Homoepathic | |
|------------------------------|------------------------|------------------------|--------------------------|-----|
| 1 | 2 | 3 | 4 | |
| 1970 | ... | 534 | 235 | — |
| 1980 | ... | 1,656 | 432 | 20 |
| 1990 | ... | 2,204 | 493 | 85 |
| 1994 | ... | 2,220 | 496 | 106 |
| 1995 | ... | 2,220 | 496 | 106 |
| 1996 | ... | 2,228 | 496 | 106 |
| ਜ਼ਿਲ੍ਹਾ/District 1996 | | | | |
| ਗੁਰਦਾਸਪੁਰ Gurdaspur | ... | 196 | 52 | 7 |

NUMBER OF MEDICAL INSTITUTIONS

(AS ON 1st APRIL)

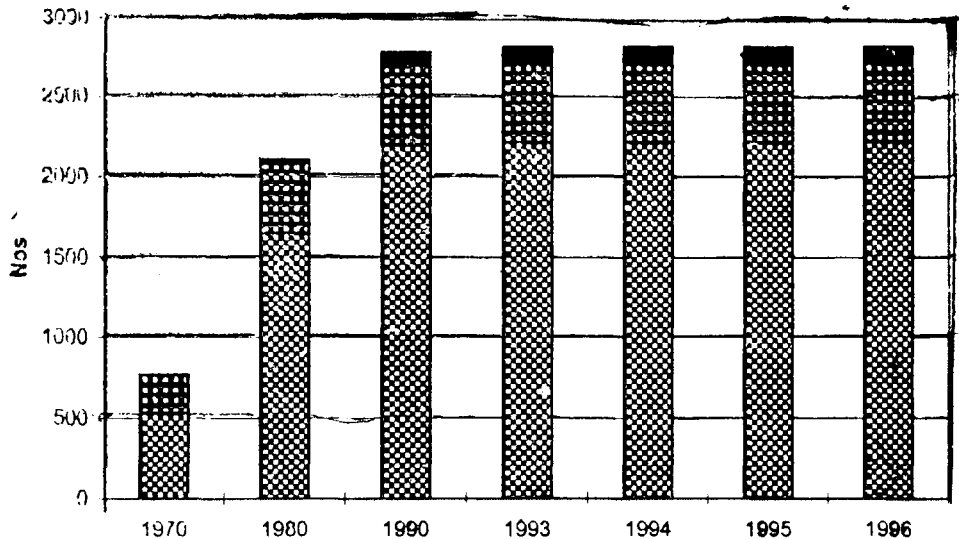

■ Allopathic ■ Ayurvedic ■ Homeopathic

| | | | | | |
|----------------|--------------------|-----|-----|----|----|
| ਅੰਮ੍ਰਿਤਸਰ | Amritsar | ... | 269 | 43 | 7 |
| ਕਪੂਰਥਲਾ | Kapurthala | ... | 83 | 26 | 7 |
| ਜਲੰਧਰ | Jalandhar | ... | 170 | 46 | 10 |
| ਨਵਾਂ ਸ਼ਹਿਰ | Nawan Shehar | ... | 76 | .. | .. |
| ਹੁਸ਼ਿਆਰਪੁਰ | Hoshiarpur | ... | 168 | 56 | 8 |
| ਰੂਪਨਗਰ | Rupnagar | ... | 118 | 36 | 12 |
| ਲੁਧਿਆਣਾ | Ludhiana | ... | 216 | 36 | 11 |
| ਫਿਰੋਜ਼ਪੁਰ | Firozpur | ... | 162 | 39 | 8 |
| ਫਰੀਦਕੋਟ | Faridkot | ... | 41 | 26 | 7 |
| ਮੁਕਤਸਰ | Muktsar | .. | 73 | .. | .. |
| ਮੋਗਾ | Moga | ... | 70 | .. | .. |
| ਬਠਿੰਡਾ | Bathinda | ... | 117 | 27 | 9 |
| ਮਾਨਸਾ | Mansa | ... | 61 | 12 | — |
| ਸੰਗਰੂਰ | Sangrur | ... | 185 | 43 | 8 |
| ਪਟਿਆਲਾ | Patiala | ... | 163 | 43 | 8 |
| ਵਤਿਰਗੜ੍ਹ ਸਾਹਿਬ | Fatehgarh Sahib | ... | 51 | 10 | — |
| ਪੰਜਾਬ ਤੋਂ ਬਾਹਰ | Institutions | ... | 9 | 1 | 4 |
| | outside State | | | | |

ਸਾਧਨ :—ਡਾਇਰੈਕਟਰ, ਸਿਹਤ ਅਤੇ ਪਰਿਵਾਰ ਭਲਾਈ, ਪੰਜਾਬ
 Source :—Director, Health and Family Welfare, Punjab.

ਮੈਡੀਕਲ ਅਤੇ
MEDICAL AND

ਸਾਰਣੀ 14.3—ਪੰਜਾਬ ਦੇ ਮੈਡੀਕਲ
Table 14.3—Patients treated in medical

| ਸਾਲ Year | ਦਾਖਲ ਮਰੀਜ਼ In Patients | | |
|-------------|---------------------------|-------------------|---------------|
| | ਮਰਦ Male | ਇਸਤਰੀਆਂ Female | ਕੁੱਲ Total |
| 1 | 2 | 3 | 4 |
| 1970 | ... 118 | 113 | 231 |
| 1980 | ... 190 | 188 | 378 |
| 1989 | ... 194 | 218 | 412 |
| 1990 | ... 222 | 229 | 451 |
| 1993 | ... 232 | 250 | 482 |
| 1994 | ... 232 | 264 | 496 |
| 1995 | ... 223 | 243 | 466 |

ਸਿਹਤ

HEALTH

ਸੰਸਥਾਵਾਂ ਵਿੱਚ ਵੇਖੇ ਗਏ ਮਰੀਜ਼

Institutions in Punjab

(000)

ਆਉਟ ਡੋਰ ਮਰੀਜ਼
Out-Patients

| ਪੁਰਸ਼ Male | ਇਸਤਰੀਆਂ Female | ਕੁੱਲ Total |
|---------------|-------------------|---------------|
| 5 | 6 | 7 |
| 3,069 | 2,783 | 5,852 |
| 6,731 | 6,506 | 13,237 |
| 5,669 | 5,638 | 11,307 |
| 5,935 | 5,783 | 11,718 |
| 5,111 | 5,443 | 10,554 |
| 5,168 | 5,487 | 10,655 |
| 4,962 | 5,205 | 10,167 |

ਸਾਧਨ :—ਡਾਇਰੈਕਟਰ, ਸਿਹਤ ਅਤੇ ਪਰਿਵਾਰ ਭਲਾਈ ਪੰਜਾਬ ।

Source :—Director, Health and Family Welfare Punjab.

ਮੈਡੀਕਲ ਅਤੇ ਸਿਹਤ

MEDICAL AND HEALTH

ਸਾਰਣੀ 14.4—1995 ਦੌਰਾਨ ਸ਼੍ਰੇਣੀਵਾਰ ਦਾਖਿਲ ਅਤੇ ਆਉਟਪੈਂਟਰ ਇਲਾਜ ਕੀਤੇ ਮਰੀਜ਼ ਅਤੇ ਦਾਖਿਲ ਮਰੀਜ਼ਾਂ ਵਿਚ ਹੋਈਆਂ ਮੌਤਾਂ ।

Table 14.4—Broad Categorywise Out-patients, In-patients treated and number of deaths occurred amongst In-patients during 1995.

| Sr. No. | Name of Disease | Out-Patients | In-Patients | Deaths |
|---------|---|---------------|-------------|--------|
| 1 | 2 | 3 | 4 | 5 |
| 1. | Infectious and Parasitic Diseases | ... 18,51,472 | 68,253 | 2,770 |
| 2. | Neo Plasms | ... 67,482 | 8,939 | 376 |
| 3. | Endocrine, Nutritional and Metabolic Diseases and immunity disorders. | ... 2,11,958 | 10,153 | 554 |
| 4. | Diseases of Blood and Blood forming Organs | ... 8,51,606 | 8,550 | 221 |
| 5. | Mental Disorders | ... 94,656 | 4,673 | 69 |
| 6. | Diseases of the Nervous System and Sense Organs. | ... 9,50,812 | 30,372 | 329 |
| 7. | Diseases of the Circulatory System | ... 2,96,467 | 26,358 | 2,794 |

| | | | | |
|--------------|--|-----------------------|-----------------|---------------|
| 8. | Diseases of the Respiratory System | ... 17,91,685 | 31,992 | 1,148 |
| 9. | Diseases of the Digestive System | ... 10,17,340 | 26,918 | 701 |
| 10. | Diseases of Genito-Urinary System | ... 2,57,839 | 29,919 | 234 |
| 11. | Complications of Pregnancy, Child-birth and the Puerperion | ... 2,19,136 | 81,969 | 130 |
| 12. | Diseases of the Skin and Subcutaneous Tissue | ... 8,46,548 | 3,538 | 15 |
| 13. | Diseases of the Musculoskeletal System and Connective Tissue | ... 3,88,509 | 4,491 | 84 |
| 14. | Congenital Anomalies | ... 14,358 | 3,084 | 134 |
| 15. | Certain Conditions originated in the Period | ... 28,977 | 7,702 | 542 |
| 16. | Symptoms; Signer and illdefined condition | ... 6,23,781 | 37,422 | 2,068 |
| 17. | Injury and Poisoning | ... 6,54,580 | 82,128 | 3,122 |
| Total | | ...1,01,67,206 | 4,66,461 | 15,291 |

ਸਾਧਨ :— ਡਾਇਰੈਕਟਰ, ਸਿਹਤ ਅਤੇ ਪਰਿਵਾਰ ਭਲਾਈ, ਪੰਜਾਬ ।

Source :—Director, Health and Family Welfare, Punjab.

ਮੈਡੀਕਲ ਅਤੇ ਸਿਹਤ
MEDICAL AND HEALTH

ਸਾਰਣੀ 14.5—ਡਾਕਟਰਾਂ, ਮਿਡ ਵਾਈਵ, ਬੈਡ ਅਤੇ ਨਰਸਾਂ ਦੀ ਗਿਣਤੀ
Table 14.5—Number of Doctors, Midwives, Beds and Nurses

| ਸਾਲ/ਜ਼ਿਲ੍ਹਾ | | ਡਾਕਟਰ (ਰਜਿਸਟਰਡ) | ਮਿਡਵਾਈਵਸ | ਬੈਡਜ਼ | ਨਰਸਾਂ | |
|---------------|-----------|-------------------------|----------|--------|--------|-------|
| Year/District | | Doctors (Registered) | Midwives | Beds | Nurses | |
| 1 | | 2 | 3 | 4 | 5 | |
| 1970 | ... | 4,919 | 1,979 | 9,977 | 2,403 | |
| 1980 | ... | 8,809 | 4,384 | 19,681 | 4,557 | |
| 1990 | ... | 12,754 | 11,400 | 24,179 | 7,274 | |
| 1994 | ... | 14,600 | 17,323 | 24,892 | 9,876 | |
| 1995 | ... | 15,063 | 18,468 | 250,32 | 10,546 | |
| ਜ਼ਿਲ੍ਹਾ | District | 1995 | | | | |
| ਗੁਰਦਾਸਪੁਰ | Gurdaspur | ... | 743 | 2,743 | 1,575 | 1,556 |
| ਅੰਮ੍ਰਿਤਸਰ | Amritsar | ... | 2,985 | 2,470 | 4,571 | 1,414 |

| | | | | | | |
|----------------|----------------------------|-----|-------|-------|-------|-------|
| ਕਪੂਰਥਲਾ | Kapurthala | ... | 372 | 423 | 773 | 133 |
| ਜਲੰਧਰ | Jalandhar | ... | 1,840 | 1,440 | 2,167 | 1,041 |
| ਨਵਾਂ ਸ਼ਹਿਰ | Nawan Shehar | ... | .. | .. | 488 | .. |
| ਹੁਸ਼ਿਆਰਪੁਰ | Hoshiarpur | ... | 781 | 1,876 | 1,488 | 537 |
| ਰੂਪਨਗਰ | Rupnagar | ... | 401 | 723 | 908 | 263 |
| ਲੁਧਿਆਣਾ | Ludhiana | ... | 2,534 | 3,765 | 3,409 | 2,716 |
| ਫਿਰੋਜ਼ਪੁਰ | Ferozpur | ... | 547 | 1,076 | 1,660 | 874 |
| ਫਰੀਦਕੋਟ | Faridkot | ... | 981 | 1,258 | 764 | 627 |
| ਮੁਕਤਸਰ | Mukatsar | ... | .. | .. | 612 | .. |
| ਮੋਗਾ | Moga | ... | .. | .. | 658 | .. |
| ਬਠਿੰਡਾ | Bathinda | ... | 797 | 806 | 994 | 93 |
| ਮਾਨਸਾ | Mansa | ... | .. | .. | 477 | .. |
| ਸੰਗਰੂਰ | Sangrur | ... | 713 | 790 | 1,570 | 278 |
| ਪਟਿਆਲਾ | Patiala | ... | 2,369 | 1,098 | 2,407 | 1,014 |
| ਫਤਿਹਗੜ੍ਹ ਸਾਹਿਬ | Fatehgarh Sahib | ... | .. | .. | 369 | .. |
| ਪੰਜਾਬ ਤੋਂ ਬਾਹਰ | Outside State Territroy | ... | .. | .. | 132 | .. |

ਸਾਧਨ :—ਡਾਇਰੈਕਟਰ, ਮੈਡੀਕਲ ਅਤੇ ਸਿਹਤ ਪੰਜਾਬ ।

Source :—Director, Health and Family Welfare, Punjab.

ਮੈਡੀਕਲ ਅਤੇ ਸਿਹਤ
MEDICAL AND HEALTH

ਸਾਰਣੀ 14.6—ਪੰਜਾਬ ਵਿੱਚ ਪ੍ਰਤਿ ਮੈਡੀਕਲ ਸੰਸਥਾ, ਬੈਡ ਅਤੇ ਡਾਕਟਰ ਪਿਛੇ ਆਬਾਦੀ
Table 14.6—Population served per Medical Institution, Bed and Doctor.
(ਸਥਿਤੀ 1 ਅਪ੍ਰੈਲ)
(As on 1st April)

| ਸਾਲ/ਜ਼ਿਲ੍ਹਾ Year/District | ਆਬਾਦੀ ਪ੍ਰਤੀ Population served per | | |
|------------------------------|--|-------------|-----------------|
| | ਮੈਡੀਕਲ ਸੰਸਥਾਵਾਂ (ਐਲੋਪੈਥਿਕ) Medical Institutions (Allopathic) | ਬੈਡ Beds | ਡਾਕਟਰ Doctor |
| 1 | 2 | 3 | 4 |
| 1970 | ... 24,823 | 1,329 | 2,695 |
| 1980 | ... 10,077 | 848 | 1,894 |
| 1990 | ... 9,484 | 864 | 1,589 |
| 1995 | ... 9,873 | 881 | 1,501 |

| ਜ਼ਿਲ੍ਹਾ | District, 1996 | | | | |
|----------------|-----------------|-----|--------|-------|-------|
| ਗੁਰਦਾਸਪੁਰ | Gurdaspur | ... | 9,699 | 1,207 | 2,558 |
| ਅੰਮ੍ਰਿਤਸਰ | Amritsar | ... | 9,993 | 587 | 901 |
| ਪ੍ਰਥਲਾ | Kapurthala | ... | 8,539 | 917 | 1,805 |
| ਜਲੰਧਰ | Jalandhar | ... | 10,590 | 827 | 1,207 |
| ਨਵਾ ਸ਼ਹਿਰ | Nawan Shehar | ... | 7,641 | 1,190 | .. |
| ਹੁਸ਼ਿਆਰਪੁਰ | Hoshiarpur | ... | 8,419 | 983 | 2,006 |
| ਰੂਪਨਗਰ | Rupnagar | ... | 8,720 | 1,129 | 2,544 |
| ਲੁਧਿਆਣਾ | Ludhiana | ... | 13,180 | 835 | 1,123 |
| ਫਿਰੋਜ਼ਪੁਰ | Ferozpur | ... | 11,104 | 1,086 | 3,268 |
| ਫਰੀਦਕੋਟ | Faridkot | ... | 12,252 | 658 | 1,942 |
| ਮੁਕਤਸਰ | Mukatsar | ... | 9,982 | 1,297 | .. |
| ਮੋਗਾ | Moga | ... | 9,806 | 1,028 | .. |
| ਬਠਿੰਡਾ | Bathinda | ... | 9,304 | 1,090 | 2,148 |
| ਮਾਨਸਾ | Mansa | ... | 10,327 | 1,327 | .. |
| ਸੰਗਰੂਰ | Sangrur | ... | 10,129 | 1,190 | 2,614 |
| ਪਟਿਆਲਾ | Patiala | ... | 10,328 | 699 | 711 |
| ਫਤਿਹਗੜ੍ਹ ਸਾਹਿਬ | Fatehgarh Sahib | ... | 10,045 | 1,376 | .. |

ਸਾਧਨ :—ਡਾਇਰੈਕਟਰ, ਸਿਹਤ ਅਤੇ ਪਰਿਵਾਰ ਭਲਾਈ, ਪੰਜਾਬ ।

Source :—Director, Health and Family Welfare, Punjab.

*ਅੰਕੜੇ ਦਸੰਬਰ ਦੇ ਹਨ ।

*Figures relates to December.

ਮੈਡੀਕਲ ਅਤੇ ਸਿਹਤ
MEDICAL AND HEALTH

ਸਾਰਣੀ ਨੰ: 14.7—ਪੰਜਾਬ ਵਿੱਚ ਬਾਂਝਪਨ ਦੇ ਉਪਰੇਸ਼ਨ ਅਤੇ ਆਈ.ਯੂ.ਡੀ. ਲਗਾਉਣ ਦੇ ਉਪਰੇਸ਼ਨ ਬਾਰੇ ।
Table No. 14.7—Sterilization Operations and I. U. D. Insertions in
Punjab. (000)

| ਸਾਲ Year | ਵਸੈਕਟੋਮੀਜ਼ Vesectomies | ਟੂਬਕਟੋਮੀਜ਼ Tubectomies | ਆਈ. ਯੂ. ਡੀ. I. U. D. | |
|-------------|---------------------------|---------------------------|-------------------------|-----|
| 1 | 2 | 3 | 4 | |
| 1970-71 | ... | 5 | 26 | 27 |
| 1988-89 | ... | 11 | 86 | 314 |
| 1989-90 | ... | 15 | 124 | 357 |
| 1990-91 | ... | 6 | 86 | 406 |
| 1993-94 | ... | 4 | 126 | 457 |
| 1994-95 | ... | 2 | 124 | 480 |
| 1995-96 | ... | 2 | 112 | 583 |

ਸਾਧਨ :— ਡਾਇਰੈਕਟਰ, ਸਿਹਤ ਅਤੇ ਪਰਿਵਾਰ ਭਲਾਈ, ਪੰਜਾਬ ।

Source :—Director, Health and Family Welfare, Punjab.

ਸਾਰਣੀ ਨੰ: 14.9
Table No. 14.9

ਮੈਡੀਕਲ ਅਤੇ ਸਿਹਤ
MEDICAL AND HEALTH

ਮੈਡੀਕਲ ਅਤੇ ਸਿਹਤ

MEDICAL AND HEALTH

ਸਾਰਣੀ 14.8—ਪੰਜਾਬ ਵਿਚ ਪੀਣ ਦੇ ਪਾਣੀ ਸਕੀਮ ਅਧੀਨ ਆਣ ਵਾਲੇ ਪਿੰਡ ।

Table 14.8—Villages covered under drinking water supply schemes in Punjab.

| ਸਾਲ/ਜ਼ਿਲ੍ਹਾ | ਕਮੀ ਵਾਲੇ ਪਿੰਡਾਂ ਦੀ ਗਿਣਤੀ | ਪਿੰਡ ਜਿਨ੍ਹਾਂ ਵਿਚ ਪਾਣੀ ਦੀ ਕਮੀ ਹੈ | ਪਿੰਡਾਂ ਦੀ ਗਿਣਤੀ ਜਿਨ੍ਹਾਂ ਵਿਚ ਪਾਣੀ ਸਪਲਾਈ ਸਕੀਮ ਸ਼ੁਰੂ ਕੀਤੀ ਗਈ ਹੈ @ | ਕੁੱਲ ਪਾਣੀ ਦੀ ਕਮੀ ਵਾਲੇ ਪਿੰਡਾਂ ਨਾਲ ਪ੍ਰਤੀ-ਸਤਤਾ ਜਿਨ੍ਹਾਂ ਪਿੰਡਾਂ ਵਿਚ ਸਕੀਮ ਸ਼ੁਰੂ ਕੀਤੀ ਗਈ ਹੈ |
|---------------|-----------------------------------|--------------------------------------|--|--|
| Year/District | No. of Villages Scarcity Villages | Villages where water scarcity exists | No. of villages where water supply scheme commissioned (ii) | Percentage of villages covered under the Scheme to total Scarcity villages |
| 1 | 2 | 3 | 4 | 5 |
| 1977 | 3,799 | 2,327 | 1,472 | 38.7 |

VILLAGES COVERED UNDER DRINKING WATER SUPPLY SCHEMES

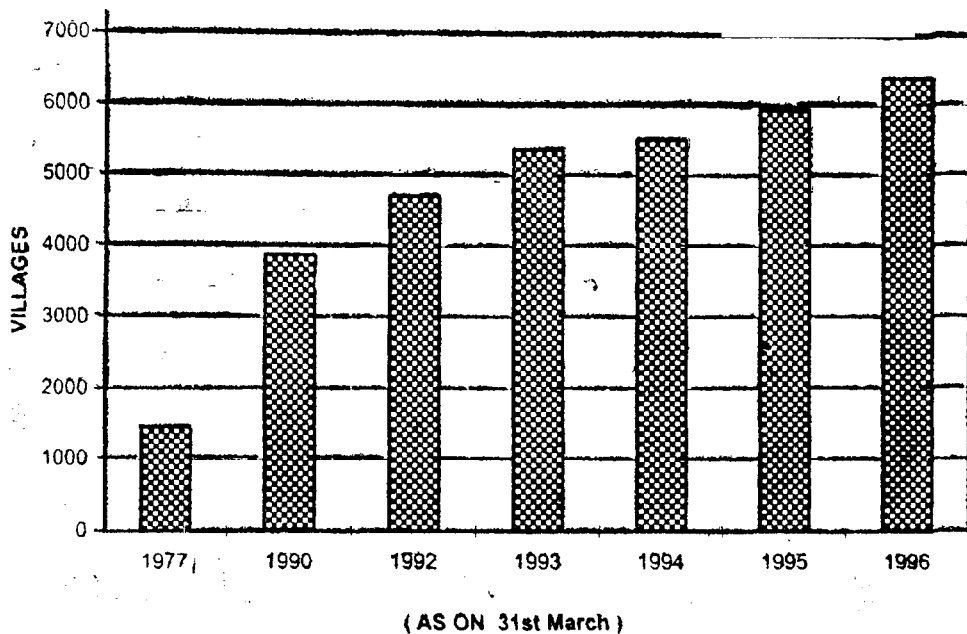

| | | | | | |
|-------------------------|-----------------|-----------|-------|-------|-------|
| 1995 | .. | —,527 | 2,572 | 5,953 | 69.8 |
| 1996 | ... | 8,527 | 2,118 | 6,409 | 75.2 |
| ਜ਼ਿਲ੍ਹਾ, District, 1996 | | | | | |
| ਗੁਰਦਾਸਪੁਰ | Gurdaspur | ... 1,016 | 641 | 375 | 36.9 |
| ਅੰਮ੍ਰਿਤਸਰ | Amritsar | ... 821 | 108 | 713 | 86.8 |
| ਕਪੂਰਥਲਾ | Kapurthala | ... 154 | 94 | 60 | 39.0 |
| ਜਲੰਧਰ | Jalandhar | ... 352 | 142 | 210 | 59.7 |
| ਨਵਾਂ ਸ਼ਹਿਰ | Nawan Shehar | ... 275 | 71 | 204 | 74.2 |
| ਹੁਸ਼ਿਆਰਪੁਰ | Hoshiarpur | ... 1,103 | 226 | 877 | 79.5 |
| ਰੂਪਨਗਰ | Rupnagar | ... 682 | 117 | 565 | 82.8 |
| ਲੁਧਿਆਣਾ | Ludhiana | ... 615 | 351 | 264 | 42.9 |
| ਫਿਰੋਜ਼ਪੁਰ | Ferozpur | ... 751 | 22 | 729 | 97.0 |
| ਫਰੀਦਕੋਟ | Faridkot | ... 144 | — | 144 | 100.0 |
| ਮੁਕਤਸਰ | Mukatsar | ... 222 | — | 222 | 100.0 |
| ਮੋਗਾ | Moga | ... 171 | 3 | 168 | 98.2 |
| ਬਠਿੰਡਾ | Bathinda | ... 272 | — | 272 | 100.0 |
| ਮਾਨਸਾ | Mansa | ... 241 | — | 241 | 100.0 |
| ਸੰਗਰੂਰ | Sangrur | ... 636 | 22 | 614 | 96.5 |
| ਪਟਿਆਲਾ | Patiala | ... 904 | 271 | 633 | 70.0 |
| ਫਤਹਿਗੜ੍ਹ ਸਾਹਿਬ | Fatehgarh Sahib | ... 168 | 50 | 118 | 70.2 |

ਸਾਧਨ :—ਚੀਫ ਇੰਜੀਨੀਅਰ (ਪਬਲਿਕ ਹੈਲਥ), ਪੀ. ਡਬਲਿਊ. ਡੀ., ਪੰਜਾਬ ।
Source :—Chief Engineer (Public Health) P.W.D., Punjab.
@31 ਮਾਰਚ ਦੇ ਆਧਾਰ ਤੇ As on 31st March.

ਮੈਡੀਕਲ ਅਤੇ ਸਿਹਤ

MEDICAL AND HEALTH

ਸਾਰਣੀ ਨੰ: 14.9—ਪੰਜਾਬ ਵਿੱਚ ਡਾਕਟਰੀ ਤੌਰ ਤੇ ਗਿਰਾਏ ਗਏ ਅਤੇ ਗਰਭ ਧਾਰਨ ਤੋਂ ਬਾਅਦ ਗਿਰਾਏ ਗਏ ਗਰਭਾਂ ਦੀ ਗਿਣਤੀ

Table No. 14.9—Number of Medical Termination of pregnancies and Number since inception in Punjab

| ਸਾਲ/ਜਿਲ੍ਹਾ | ਡਾਕਟਰੀ ਤੌਰ ਤੇ ਗਿਰਾਏ ਗਏ | ਸਕੀਮ ਗਰਭ ਧਾਰਨ ਤੋਂ ਬਾਅਦ ਗਿਰਾਏ ਗਏ |
|---------------|------------------------|---------------------------------|
| Year/District | No. of M.T.P. | Since inception of the scheme |
| 1 | 2 | 3 |
| 1980-81 | ... 12,434 | 52,887 |
| 1985-86 | ... 21,656 | 1,73,342 |
| 1990-91 | ... 15,965 | 2,65,592 |
| 1993-94 | ... 19,436 | 3,19,001 |
| 1994-95 | ... 19,849 | 3,38,850 |
| 1995-96 | ... 17,510 | 3,56,360 |
| ਜਿਲ੍ਹਾ | District | 1995-96 |
| ਗੁਰਦਾਸਪੁਰ | Gurdaspur | ... 791 |
| | | 21,296 |

| | | | | |
|------------|--------------|-----|-------|--------|
| ਅੰਮ੍ਰਿਤਸਰ | Amritsar | ... | 3,759 | 57,317 |
| ਕਪੂਰਥਲਾ | Kapurthala | ... | 706 | 20,845 |
| ਜਲੰਧਰ | Jalandhar | ... | 1,809 | 49,355 |
| ਨਵਾਂ ਸ਼ਹਿਰ | Nawan Shehar | ... | 171 | 171 |
| ਹੁਸ਼ਿਆਰਪੁਰ | Hoshiarpur | ... | 909 | 26,517 |
| ਰੂਪਨਗਰ | Rupnagar | ... | 996 | 17,056 |
| ਲੁਧਿਆਣਾ | Ludhiana | ... | 2,259 | 41,037 |
| ਫਿਰੋਜ਼ਪੁਰ | Ferozepur | ... | 626 | 14,819 |
| ਫਰੀਦਕੋਟ | Faridkot | ... | 733 | 16,088 |
| ਮੁਕਤਸਰ | Muktsar | ... | 92 | 92 |
| ਮੌਗਾ | Moga | ... | 62 | 62 |
| ਬਠਿੰਡਾ | Bathinda | ... | 866 | 22,407 |
| ਮਾਨਸਾ | Mansa | ... | 89 | 389 |
| ਸੰਗਰੂਰ | Sangrur | ... | 1,070 | 26,939 |
| ਪਟਿਆਲਾ | Patiala | ... | 2,438 | 41,531 |
| ਫਤਿਹਗੜ੍ਹ | Fatehgarh | ... | 134 | 439 |
| ਸਾਹਿਬ | Sahib | | | |

ਸਾਧਨ :—ਡਾਇਰੈਕਟਰ, ਸਿਹਤ ਅਤੇ ਪਰਿਵਾਰ ਭਲਾਈ, ਪੰਜਾਬ ।
Source :—Director, Health and Family Welfare Punjab.

ਸਿੱਖ
EDUCAT-

ਸਾਰਣੀ 15.1—ਪੰਜਾਬ ਵਿਚ ਮਾਨਤਾ ਪ੍ਰਾਪਤ ਸੰਸਥਾਵਾਂ
Table 15.1—Recognised Institutions in Punjab

| ਸਾਲ/ਜ਼ਿਲ੍ਹਾ Year/District | ਯੂਨੀਵਰਸਿਟੀ University | ਆਰਟਸ ਵਿਗਿਆਨ ਕਾਮਰਸ ਅਤੇ ਹੋਮ ਸਾਇੰਸ ਕਾਲਜ Arts Science, Commerce and Home Science College |
|------------------------------|--------------------------|--|
| 1 | 2 | 3 |
| 1980 | .. | 3 162 |
| 1985 | .. | 3 166 |
| 1990 | .. | 3 171 |
| 1994 | .. | 3 177 |
| 1995 | .. | 3 177 |
| ਜ਼ਿਲ੍ਹਾ/District 1995 | | |
| ਗੁਰਦਾਸਪੁਰ Gurdaspur | .. | — 14 |
| ਅੰਮ੍ਰਿਤਸਰ Amritsar | .. | 1 16 |
| ਕਪੂਰਥਲਾ Kapurthala | .. | — 14 |
| ਜਲੰਧਰ Jalandhar | .. | — 22 |
| ਹੁਸ਼ਿਆਰਪੁਰ Hoshiarpur | .. | — 14 |

ਆ

ION

(30 ਸਤੰਬਰ ਦੀ ਸਥਿਤੀ)

(ਗਿਣਤੀ)

(As on 30th September)

(Number)

| ਇੰਜਨੀਅਰਿੰਗ, ਟੈਕਨੋਲੋਜੀ ਅਤੇ ਆਰਕੀਟੈਕਚਰ ਕਾਲਜ Engineering Tech- nology and archi- tecture College | ਮੈਡੀਕਲ ਕਾਲਜ (ਕੇਵਲ ਐਲੋਪੈਥਿਕ) Medical Colleges (Allopathic only) | ਟੀਚਰ ਟਰੇਨਿੰਗ ਕਾਲਜ (ਬੀ. ਐਡ.) Teachers Training Colleges (B. Ed.) | ਸੀਨੀਅਰ ਸੈਕੰਡਰੀ ਸਕੂਲ (10+2) Senior Secondary School (10+2) |
|---|--|---|---|
|---|--|---|---|

4

5

6

7

3

5

18

157

3

5

18

260

3

5

18

520

5

5

18

847

5

5

18

1,011

—

—

—

93

—

1

2

119

—

—

2

35

1

—

3

123

—

—

1

78

ਸਾਰਣੀ 15.1---ਪੰਜਾਬ ਵਿਚ ਮਾਨਤਾ ਪ੍ਰਾਪਤ ਸੰਸਥਾਵਾਂ
Table 15.1—Recognised Institution in Punjab

| ਸਾਲ/ਜ਼ਿਲ੍ਹਾ Year/District | ਯੂਨੀਵਰ- ਸਿਟੀ Univer- sity | ਆਰਟਸ ਵਿਗਿਆਨ ਕਾਮਰਸ ਅਤੇ ਹੋਮ ਸਾਇੰਸ ਕਾਲਜ Arts, Science, Commerce and Home Science Colleges |
|-----------------------------------|------------------------------------|--|
| 1 | 2 | 3 |
| ਰੂਪਨਗਰ Rupnagar | .. | — 8 |
| ਲੁਧਿਆਣਾ Ludhiana | .. | 1 26 |
| ਫਿਰੋਜ਼ਪੁਰ Firozpur | .. | — 10 |
| ਫਰੀਦਕੋਟ Faridkot | .. | — 16 |
| ਬਠਿੰਡਾ Bathinda | .. | — 6 |
| ਮਾਨਸਾ Mansa | .. | — 4 |
| ਸੰਗਰੂਰ Sangrur | .. | — 13 |
| ਪਟਿਆਲਾ Patiala | .. | 1 12 |
| ਫਤਿਹਗੜ੍ਹ ਸਾਹਿਬ Fatehgarh Sahib | .. | — 2 |

ਨੋਟ:—ਸਰਕਾਰੀ ਅਤੇ ਗੈਰ ਸਰਕਾਰੀ (ਮਾਨਤਾ ਪ੍ਰਾਪਤ ਸੰਸਥਾਵਾਂ)

Note:—Govt and Non Govt. Recognised institution

ਆ

TION

(30 ਸਤੰਬਰ ਦੀ ਸਥਿਤੀ)—(ਚਲਦਾ)
(as on 30th September)—(contd).(ਗਿਣਤੀ)
(Number)

| ਇੰਜੀਨੀਅਰਿੰਗ, ਟੈਕਨੋਲੋਜੀ ਅਤੇ ਆਰਕੀਟੈਕਚਰ ਕਾਲਜ Engineering Tech- nology and Archi- tecture Colleges | ਮੈਡੀਕਲ ਕਾਲਜ (ਕੇਵਲ ਐਲੋਪੈਥਿਕ) Medical Colleges (Allopathic only) | ਟੀਚਰ ਟ੍ਰੇਨਿੰਗ ਕਾਲਜ (ਬੀ.ਐਡ.) Teachers Training Colleges (B. Ed.) | ਸੀਨੀਅਰ ਸੈਕੰਡਰੀ ਸਕੂਲ (10+2) Senior Sec- condary School (10+2) |
|---|--|---|--|
| 4 | 5 | 6 | 7 |
| — | — | — | 47 |
| 2 | 2 | 3 | 127 |
| — | — | 2 | 73 |
| — | 1 | 4 | 89 |
| 1 | — | — | 50 |
| — | — | — | 20 |
| — | — | — | 65 |
| 1 | 1 | 1 | 65 |
| — | — | — | 27 |

ਸਾਰਣੀ 15.1— ਪੰਜਾਬ ਵਿਚ ਮਾਨਤਾ ਪ੍ਰਾਪਤ ਸੰਸਥਾਵਾਂ

Table 15.1 Recognised Institution in Punjab

| ਸਾਲ/ਜ਼ਿਲ੍ਹਾ Year/District | ਹਾਈ/ਪੋਸਟ ਬੇਸਿਕ ਸਕੂਲ High Post Basic Schools | ਮਿਡਲ/ਸੀਨੀਅਰ ਬੇਸਿਕ/ਸਕੂਲ Middle Senior Basic School |
|------------------------------|---|---|
| 1 | 8 | 9 |
| 1980 | 1,912 | 1,498 |
| 1985 | 2,283 | 1,434 |
| 1990 | 2,239 | 1,421 |
| 1994 | 2,126 | 1,516 |
| 1995 | 2,131 | 1,686 |
| ਜ਼ਿਲ੍ਹਾ/District 1995 | | |
| ਗੁਰਦਾਸਪੁਰ Gurdaspur | 175 | 155 |
| ਅੰਮ੍ਰਿਤਸਰ Amritsar | 229 | 191 |
| ਕਪੂਰਥਲਾ Kapurthala | 80 | 78 |
| ਜਲੰਧਰ Jalandhar | 243 | 183 |
| ਹੁਸ਼ਿਆਰਪੁਰ Hoshiarpur | 190 | 140 |
| ਰੂਪਨਗਰ Rupnagar | 113 | 76 |

ਆ
ION

(30 ਸਤੰਬਰ ਦੀ ਸਥਿਤੀ)—ਚਲਦਾ (ਗਿਣਤੀ)
(As on 30th September)—(contd.) (number)

| ਪ੍ਰਾਇਮਰੀ ਜੂ ਨੀਅਰ ਬੇਸਿਕ ਸਕੂਲ | ਪ੍ਰੀ-ਪ੍ਰਾਇਮਰੀ/ ਪ੍ਰੀ-ਬੇਸਿਕ ਸਕੂਲ | ਪੌਲੀਟੈਕਨਿਕ ਇਨਸਟੀਚੂਸ਼ਨਜ਼ | ਤਕਨੀਕੀ ਉਦ ਯੋਗਿਕ ਆਰਟ ਐਂਡ ਕਰਾਫਟ ਸਕੂਲ |
|-----------------------------------|--------------------------------------|-----------------------------|--|
| Primary/Junior Basic School | Pre-Primary Pre-Basic School | Polytechnic Institutions | Technical Industrial Art & Craft School |
| 10 | 11 | 12 | 13 |
| 12,383 | 2 | 9 | 109 |
| 12,331 | 2 | 10 | 106 |
| 12,400 | 3 | 10 | 105 |
| 12,509 | 2 | 12 | 113 |
| 12,587 | 2 | 12 | 115 |
| 1,405 | — | 1 | 12 |
| 1,464 | — | 1 | 13 |
| 485 | — | 1 | 7 |
| 1,176 | — | 2 | 13 |
| 1,419 | — | 1 | 7 |
| 843 | — | — | 8 |

ਸਾਰਣੀ 15.1—ਪੰਜਾਬ ਵਿਚ ਮਾਨਤਾ ਪ੍ਰਾਪਤ ਸੰਸਥਾਵਾਂ
Table 15.1—Recognised Institution in Punjab

| ਸਾਲ/ਜ਼ਿਲ੍ਹਾ | ਹਾਈ/ਪੋਸਟ ਮਿਡਲ/ਸੀਨੀਅਰ ਬੇਸਿਕ ਸਕੂਲ ਬੇਸਿਕ ਸਕੂਲ | |
|--------------------------------|---|-----------------------------------|
| Year/District | High/Post Basic Schools | Middle/Se nior Basic School |
| 1 | 8 | 9 |
| ਲੁਧਿਆਣਾ Ludhiana .. | 220 | 145 |
| ਫਿਰੋਜ਼ਪੁਰ Ferozpur .. | 143 | 158 |
| ਫਰੀਦਕੋਟ Faridkot .. | 205 | 138 |
| ਬਠਿੰਡਾ Bathinda .. | 109 | 91 |
| ਮਾਨਸਾ Mansa .. | 48 | 56 |
| ਸੰਗਰੂਰ Sangrur .. | 182 | 118 |
| ਪਟਿਆਲਾ Patiala .. | 146 | 112 |
| ਫਤਿਹਗੜ੍ਹ ਸਾਹਿਬ Fatehgarh Sahib | 48 | 45 |

ਆ

TION

(30 ਸਤੰਬਰ ਦੀ ਸਥਿਤੀ)—(ਸਮਾਪਤ)

(ਗਿਣਤੀ)

As on 30th September—(Contd.)

(Number)

ਪ੍ਰਾਇਮਰੀ ਜੂਨੀਅਰ ਪ੍ਰੀ-ਪ੍ਰਾਇਮਰੀ/ ਪੋਲੀਟੈਕਨਿਕ ਤਕਨੀਕੀ ਉਦਯੋਗਿਕ
 ਬੇਸਿਕ ਸਕੂਲ ਪ੍ਰੀ-ਬੇਸਿਕ ਇਨਸਟੀਚੂਸ਼ਨ ਆਰਟ ਐਂਡ
 ਸਕੂਲ ਕਰਾਫਟ ਸਕੂਲ

Primary/Junior Pre-Primary/ Polytechnic Technical, In-
 Basic School Pre-Basic Institutions dustrial, Art
 School & Craft School

| 10 | 11 | 12 | 13 |
|-------|----|----|----|
| 988 | — | 1 | 11 |
| 1,164 | — | 1 | 5 |
| 759 | 2 | 1 | 11 |
| 426 | — | 1 | 3 |
| 294 | — | — | 4 |
| 817 | — | — | 9 |
| 948 | — | 2 | 10 |
| 399 | — | — | 2 |

ਸਾਧਨ :—ਡਾਇਰੈਕਟਰ ਸਿੱਖਿਆ ਵਿਭਾਗ, ਪੰਜਾਬ ।

Source:—Director of Public Instruction, Punjab.

ਸਾਰਣੀ 15.2—ਪੰਜਾਬ ਵਿਚ ਮਾਨਤਾ ਪ੍ਰਾਪਤ
Table 15.2—No. of Teachers

| ਸਾਲ/ਜ਼ਿਲ੍ਹਾ | ਯੂਨੀਵਰਸਿਟੀ | ਸੰਸਥਾਵਾਂ ਦੀ Type of |
|-----------------------|------------|---|
| Year/District | University | ਆਰਟਸ ਵਿਗਿਆਨ ਕਾਮਰਸ ਅਤੇ ਹੋਮ ਸਾਇੰਸ ਕਾਲਜ Art, Science commerce and Home Science College |
| 1 | 2 | 3 |
| 1980 | .. 483 | 4,709 |
| 1990 | .. 622 | 6,054 |
| 1994 | .. 751 | 6,486 |
| 1995 | .. 778 | 6,595 |
| ਜ਼ਿਲ੍ਹਾ/District 1995 | | |
| ਗੁਰਦਾਸਪੁਰ/Gurdaspur | .. — | 478 |
| ਅੰਮ੍ਰਿਤਸਰ/Amritsar | .. 344 | 729 |
| ਕਪੂਰਥਲਾ/Kapurthala | .. — | 334 |

ਖਿਆ

CATION

ਸੰਸਥਾਵਾਂ ਵਿਚ ਅਧਿਆਪਕਾਂ ਦੀ ਗਿਣਤੀ
in Institutions of Punjab

(30 ਸਤੰਬਰ ਦੀ ਸਥਿਤੀ)
(as on 30th September)

ਕਿਸਮ
Institutions

| ਇੰਜੀਨੀਅਰਿੰਗ ਟੈਕਨੋਲੋਜੀ ਮੈਡੀਕਲ ਕਾਲਜ ਟੀਚਰ ਟ੍ਰੇਨਿੰਗ ਸੀਨੀਅਰ ਅਤੇ ਆਰਕੀਟੈਕਚਰ ਕਾਲਜ Engineering Technology and Architecture College | (ਡੇਵਲ ਐਮ.ਬੀ. ਕਾਲਜ (ਬੀ. ਸੈਕੰਡਰੀ ਸਕੂਲ ਬੀ. ਐਸ.) Medical College (M.B.B.S. only) | ਕਾਲਜ (ਬੀ. ਸੈਕੰਡਰੀ ਸਕੂਲ ਐਡ.) Teacher Training College (B.Ed.) | ਸੀਨੀਅਰ ਸਕੂਲ (10+2 ਪੈਟਰਨ) Senior Sec. Schools (10+2) (pattern) |
|--|---|---|--|
| 4 | 5 | 6 | 7 |
| 245 | 826 | 272 | 9,128 |
| 268 | 1,106 | 255 | 17,848 |
| 385 | 1,116 | 250 | 25,296 |
| 403 | 1,128 | 248 | 27,807 |
| — | — | — | 2,730 |
| — | 274 | 31 | 3,646 |
| — | — | 21 | 900 |

ਸਾਰਣੀ 15.2—ਪੰਜਾਬ ਦੀਆਂ
Table 15.2—No. of Teachers

| ਸਾਲ/ਜ਼ਿਲ੍ਹਾ | ਯੂਨੀਵਰਸਿਟੀ | ਸੰਸਥਾਵਾਂ ਦੀ Type of |
|------------------------------------|------------|---|
| Year/District | University | Art, Science Commerce and Home Science College |
| 1 | 2 | 3 |
| ਜਲੰਧਰ/Jalandhar | — | 1,125 |
| ਹੁਸ਼ਿਆਰਪੁਰ/Hoshiarpur | 7† | 483 |
| ਰੂਪਨਗਰ/Rupnagar | — | 277 |
| ਲੁਧਿਆਣਾ/Ludhiana | @ | 1,159 |
| ਫਿਰੋਜ਼ਪੁਰ/Ferozpur | — | 323 |
| ਫਰੀਦਕੋਟ/Faridkot | — | 419 |
| ਬਠਿੰਡਾ/Bathinda | — | 199 |
| ਮਾਨਸਾ/Mansa | — | 74 |
| ਸੰਗਰੂਰ/Sangrur | — | 391 |
| ਪਟਿਆਲਾ/Patiala | 427 | 539 |
| ਫਤਿਹਗੜ੍ਹ ਸਾਹਿਬ/ Fatehgarh Sahib | — | 65 |

@ਅਧਿਆਪਕਾਂ ਦੀ ਗਿਣਤੀ ਸਬੰਧਤ ਕਾਲਜਾਂ ਵਿਚ ਦਰਜਾਈ ਗਈ ਹੈ।
ਪੰਜਾਬ ਯੂਨੀਵਰਸਿਟੀ ਦੇ ਵਿਭਾਗ ਦਾ ਸੂਚਨਾ ਹੈ।

ਖਿਆ
CATION

ਜਥਾਵਾਂ ਵਿਚ ਅਧਿਆਪਕਾਂ ਦੀ ਗਿਣਤੀ (30 ਸਤੰਬਰ ਦੀ ਸਥਿਤੀ) (ਚਲਦਾ)
Institution of Punjab. (as on 30th September) (contd.)

ਕਿਸਮ

Institution

| ਇੰਜੀਨੀਅਰਿੰਗ ਟੈਕਨੋਲੋਜੀ ਅਤੇ ਆਰਕੀਟੈਕਚਰ ਕਾਲਜ | ਮੈਡੀਕਲ ਕਾਲਜ ਕੋਵਲ ਐਮ. ਬੀ. ਬੀ. ਐਸ.) | ਟੀਚਰ ਟ੍ਰੇਨਿੰਗ ਕਾਲਜ (ਬੀ. ਸੈਕੰਡਰੀ ਸਕੂਲ ਐਡ.) | ਸੀਨੀਅਰ (10+2) ਪੈਟਰਨ |
|---|--|--|---------------------------|
| Engineering Tech. nology and Archi- tecture College | Medical College (M.B.B.S. only) | Teacher Senior/Sec. Training College (B.Ed) | (10+2) Pattern. |
| 4 | 5 | 6 | 7 |

80

—

46

3,320

—

—

18

1,987

—

—

—

1,300

153

449

40

4,247

—

—

32

1,854

—

102

42

1,825

70

—

—

1,398

—

—

—

468

—

—

—

1,082

100

303

18

2,347

—

—

—

703

@ Number of teachers shown against consequent colleges.

† Information of teaching Department of Punjab
University Chandigarh.

ਸਿਖਿ-
EDU-

ਸਾਰਣੀ 15.2—ਪੰਜਾਬ ਦੀਆਂ ਸੰਸਥਾਵਾਂ ਵਿਚ ਅਧਿਆਪਕਾਂ
Table 15.2—No. of Teachers in Institutions of

| ਸਾਲ/ਜ਼ਿਲ੍ਹਾ Year/District | ਸੰਸਥਾਵਾਂ ਦੀ ਕਿਸਮ | |
|------------------------------|---|---|
| | ਹਾਈ/ਪੋਸਟ ਬੇਸਿਕ ਸਕੂਲ High/Post- Basic Schools | ਮਿਡਲ/ਸੀਨੀਅਰ ਬੇਸਿਕ ਸਕੂਲ Middle/Senior Basic Schools |
| 1 | 8 | 9 |
| 1980 | 30,116 | 10,426 |
| 1990 | 32,852 | 9,218 |
| 1994 | 31,486 | 9,030 |
| 1995 | 30,414 | 9,482 |
| ਜ਼ਿਲ੍ਹਾ/District 1995 | | |
| ਗੁਰਦਾਸਪੁਰ Gurdaspur | 2,599 | 883 |
| ਅੰਮ੍ਰਿਤਸਰ Amritsar | 3,140 | 1,225 |
| ਕਪੂਰਠਲਾ Kapurthala | 1,118 | 363 |
| ਜਲੰਧਰ Jalandhar | 3,161 | 806 |
| ਹੁਸ਼ਿਆਰਪੁਰ Hoshiarpur | 2,692 | 883 |
| ਰੂਪਨਗਰ Rupnagar | 1,821 | 499 |

ਆ

CAUTION

ਦੀ ਗਿਣਤੀ (30 ਸਤੰਬਰ ਦੀ ਸਥਿਤੀ)—(ਚਲਦਾ)

Punjab (as on 30th September)—(contd.)

Type of Institutions

| ਪ੍ਰਾਇਮਰੀ/ਜੂਨੀਅਰ ਬੇਸਿਕ ਸਕੂਲ Primary/ Junior Basic School | ਪ੍ਰੀ-ਪ੍ਰਾਇਮਰੀ/ ਪ੍ਰੀ-ਬੇਸਿਕ ਸਕੂਲ Pre-Primary/ Pre Basic Schools | ਪੋਲੀਟੈਕਨਿਕ ਇਨਸਟੀਚੂਸ਼ਨ institutions | ਤਕਨੀਕੀ ਉਦਯੋਗਿਕ ਆਰਟ ਕਰਾਫਟ ਸਕੂਲ Industrial, Art and Craft Schools |
|---|---|--|--|
| 10 | 11 | 12 | 13 |
| 47,902 | 6 | 353 | 1,753 |
| 47,975 | 6 | 442 | 1,751 |
| 47,221 | 5 | 479 | 1,798 |
| 45,690 | 5 | 493 | 1,832 |
| 5,008 | — | 51 | 203 |
| 6,313 | — | 63 | 239 |
| 1,590 | — | 42 | 67 |
| 4,433 | — | 73 | 184 |
| 4,321 | — | 53 | 130 |
| 2,352 | — | — | 133 |

ਸਿਖਿ-
EDU-

ਸਾਰਣੀ 15.2—ਪੰਜਾਬ ਦੀਆਂ ਸੰਸਥਾਵਾਂ ਵਿਚ ਅਧਿਆਪਕਾਂ
Table 15.2—No. of Teachers in Institutions of

| | | | ਸੰਸਥਾਵਾਂ ਦੀ ਕਿਸਮ | | |
|-----------------------------|---|---|------------------|-----|---|
| ਸਾਲ/ਜਿਲ੍ਹਾ Year/District | ਹਾਈ/ਪੋਸਟ ਬੇਸਿਕ ਸਕੂਲ High/Post- Basic Schools | ਮਿਡਲ/ਸੀਨੀਅਰ ਬੇਸਿਕ ਸਕੂਲ Middle/Senior Basic Schools | 1 | 8 | 9 |
| ਲੁਧਿਆਣਾ | Ludhiana | .. | 2,939 | 782 | |
| ਫਿਰੋਜ਼ਪੁਰ | Ferozpur | .. | 1,747 | 889 | |
| ਫਰੀਦਕੋਟ | Faridkot | .. | 3,317 | 796 | |
| ਬਠਿੰਡਾ | Bathinda | .. | 1,631 | 712 | |
| ਮਾਨਸਾ | Mansa | .. | 436 | 240 | |
| ਸੰਗਰੂਰ | Sangrur | .. | 3,155 | 581 | |
| ਪਟਿਆਲਾ | Patiala | .. | 2,101 | 616 | |
| ਫਤਿਹਗੜ੍ਹ | Fatehgarh | .. | 557 | 207 | |
| ਸਾਹਿਬ | Sahib | .. | | | |

ਆ

CATION

ਦੀ ਗਿਣਤੀ (30 ਸਤੰਬਰ ਦੀ ਸਥਿਤੀ)—ਸਮਾਪਤ

Punjab (as on 30th September)—(concl'd.)

Type of Institutions

| ਪ੍ਰਾਇਮਰੀ/ਜੂਨੀਅਰ ਬੇਸਿਕ ਸਕੂਲ | ਪ੍ਰੀ-ਪ੍ਰਾਇਮਰੀ/ ਪ੍ਰੀ-ਬੇਸਿਕ ਸਕੂਲ | ਪੌਲੀਟੈਕਨਿਕ ਇਨਸਟੀਚੂਸ਼ਨ | ਤਕਨੀਕੀ ਉਦਯੋਗਿਕ ਆਰਟ ਕਰਾਫਟ ਸਕੂਲ |
|----------------------------------|--------------------------------------|-----------------------------|---|
| Primary/ Junior Basic Schools | Pre-Primary/ Pre-Basic Schools | Polytechnic institutions | Technical Industrial, Art and Craft Schools |
| 10 | 11 | 12 | 13 |
| 4,311 | — | 47 | 225 |
| 3,243 | — | 28 | 108 |
| 3,823 | 5 | 39 | 136 |
| 2,007 | — | 34 | 71 |
| 1,107 | — | — | 45 |
| 3,072 | — | — | 74 |
| 3,130 | — | 63 | 177 |
| 9,75 | — | — | 40 |

ਸਾਧਨ:-ਡਾਇਰੈਕਟਰ, ਸਿੱਖਿਆ ਵਿਭਾਗ, ਪੰਜਾਬ ।

Source:-Director of Public Instructions, Punjab.

ਸਿੱਖਿ-
EDUCA-

ਸਾਰਣੀ 15.3—ਪੰਜਾਬ ਦੀਆਂ ਸੰਸਥਾਵਾਂ ਵਿਚ ਵਿਦਿਆਰਥੀਆਂ ਦੀ
Table 15.3—Number of students in Institutions

| ਸਾਲ/ਜ਼ਿਲ੍ਹਾ Year/District | ਵਿਦਿਆਰਥੀਆਂ ਦੀ Number of | |
|------------------------------|---|-----|
| | ਪੀ.ਐਚ.ਡੀ. @ ਐਮ. ਫਿਲ.(@@) Ph. D. @ M. Phil.(@@) | |
| 1 | 2 | 3 |
| 1980 | 102 | 278 |
| 1990 | 148 | 618 |
| 1994 | 160 | 462 |
| 1995 | 166 | 8 |
| ਜ਼ਿਲ੍ਹਾ/District 1995 | | |
| ਗੁਰਦਾਸਪੁਰ Gurdaspur | — | — |
| ਅੰਮ੍ਰਿਤਸਰ Amritsar | 46 | 5 |
| ਕਪੂਰਥਲਾ Kapurthala | — | — |
| ਜਲੰਧਰ Jalandhar | — | — |
| ਹੁਸ਼ਿਆਰਪੁਰ Hoshiarpur | — | — |
| ਰੂਪਨਗਰ Rupnagar | — | — |

ਆ

TION

ਗਿਣਤੀ (30 ਸਤੰਬਰ ਦੀ ਸਥਿਤੀ)—(ਚਲਦਾ)

of Punjab (as on 30 September)—(Contd.)

ਗਿਣਤੀ
Students in

| ਐਮ.ਏ. | ਐੱਮ.ਐੱਸ.ਸੀ. | ਐੱਮ.ਕਾਮ | ਬੀ.ਏ./ਬੀ.ਏ. | ਬੀ.ਐੱਸ.ਸੀ/ਬੀ.ਐੱਸ.ਸੀ |
|-------|-------------|---------|----------------------|------------------------|
| M.A. | M.Sc. | M.Com. | (ਆਨਰਜ਼) B.A./B.A. | (ਆਨਰਜ਼) B.Sc./B.Sc. |
| 4 | 5 | 6 | 7 | 8 |
| | | | (Hons) | (Hons.) |
| 5,837 | 657 | 27 | 61,071 | 11,175 |
| 5,291 | 1,136 | 120 | 60,457 | 9,632 |
| 6,165 | 1,270 | 157 | 1,05,933 | 13,514 |
| 6,326 | 1,565 | 305 | 1,08,818 | 14,404 |
| 130 | — | — | 9,272 | 19,79 |
| 1,066 | 477 | 86 | 9,701 | 1,866 |
| 127 | — | — | 5,964 | 272 |
| 1,460 | 310 | 40 | 17,817 | 2,227 |
| 755 | 14 | — | 10,254 | 1,172 |
| 38 | — | — | 2,825 | 476 |

ਸਿਖਿ-
EDUCA-

ਸਾਰਣੀ 15.3—ਪੰਜਾਬ ਦੀਆਂ ਸੰਸਥਾਵਾਂ ਵਿਚ ਵਿਦਿਆਰਥੀਆਂ ਦੀ
Table 15.3—Number of students in Institutions

| ਸਾਲ/ਜ਼ਿਲ੍ਹਾ Year/District | | ਵਿਦਿਆਰਥੀਆਂ ਦੀ Number of | |
|------------------------------|-----------------|----------------------------|----------------|
| | | ਪੀ.ਐਚ.ਡੀ. @ | ਐਮ.ਫਿਲ. (a)(i) |
| | | P.H.D. @ M. Phil (a)(i) | |
| 1 | | 2 | 3 |
| ਲੁਧਿਆਣਾ | Ludhiana | .. 12 | — |
| ਫਿਰੋਜ਼ਪੁਰ | Firozpur | .. — | — |
| ਫਰੀਦਕੋਟ | Faridkot | .. — | — |
| ਬਠਿੰਡਾ | Bathinda | .. — | — |
| ਮਾਨਸਾ | Mansa | .. — | — |
| ਸੰਗਰੂਰ | Sangrur | .. — | — |
| ਪਟਿਆਲਾ | Patiala | .. 108 | 3 |
| ਫਤਿਹਗੜ ਸਾਹਿਬ | Fatehgarh Sahib | .. — | — |

(a) ਆਰਟਸ ਅਤੇ ਜਨਰਲ ਸਿਖਿਆ ਨਾਲ ਸਬੰਧਤ

(i) Relates to Arts and General Education.

ਐਮ.ਫਿਲ. ਵਿਚ ਗਿਣਤੀ ਘਟਨ ਦਾ ਕਾਰਨ ਪੰਜਾਬੀ ਯੂਨੀਵਰਸਿਟੀ ਪਟਿਆਲਾ ਅਤੇ ਗੁਰੂ ਨਾਨਕ ਦੇਵ ਯੂਨੀਵਰਸਿਟੀ ਅੰਮ੍ਰਿਤਸਰ ਵਿਚ ਐਮ.ਫਿਲ ਕਲਾਸਾਂ ਦਾ ਬੰਦ ਹੋ ਜਾਣਾ ਹੈ।

The decrease in enrolment in M.phil., is due to closing of M.phil., classes in Punjabi University Patiala and G.N.D. University and Amritsar University.

ਆ
 TION
 ਗਿਣਤੀ (30 ਸਤੰਬਰ ਦੀ ਸਥਿਤੀ)—(ਚਲਦਾ)
 of Punjab (as on 30th September)—(Contd.)

| ਗਿਣਤੀ Students in | | | | |
|----------------------|-------------------|------------------|---|---|
| ਐਮ.ਏ. M.A. | ਐਮ. ਸਾਇ. M.Sc. | ਐਮ. ਕਾਮ M.Com | ਬੀ.ਏ./ਬੀ.ਏ. (ਆਨਰਜ਼) B.A./B.A (Hons.) | ਬੀ.ਐਸ.ਸੀ./ਬੀ.ਐਸ.ਸੀ. (ਅ.ਨਰਜ਼) B.Sc./B.Sc. (Hons.) |
| 4 | 5 | 6 | 7 | 8 |
| 1,595 | 236 | 37 | 19,666 | 2,664 |
| 159 | — | — | 5,478 | 664 |
| 94 | — | — | 7,894 | 822 |
| 24 | — | — | 3,284 | 480 |
| — | — | — | 1,631 | — |
| 60 | — | — | 5,575 | 472 |
| 795 | 528 | 142 | 8,327 | 12,18 |
| 23 | — | — | 1,130 | 92 |

ਸਿੱਖਿ-

EDUCA-

ਸਾਰਣੀ 15.3—ਪੰਜਾਬ ਦੀਆਂ ਸੰਸਥਾਵਾਂ ਵਿਚ ਵਿਦਿਆਰਥੀਆਂ

Table 15.3—Number of Students in Institutions

| ਸਾਲ/ਜ਼ਿਲ੍ਹਾ Year/District | ਵਿਦਿਆਰਥੀਆਂ Number |
|------------------------------|--|
| | ਬੀ.ਕਾਮ/ਬੀ.ਕਾਮ (ਅਨਰਜ਼) B.Com./ B.Com (Hons.) |
| 1 | 9 |
| 1980 | .. 5,486 |
| 1990 | .. 8,669 |
| 1994 | .. 15,330 |
| 1995 | .. 15,737 |
| ਜ਼ਿਲ੍ਹਾ/District 1995 | |
| ਗੁਰਦਾਸਪੁਰ | Gurdaspur .. 1,116 |
| ਅੰਮ੍ਰਿਤਸਰ | Amritsar .. 1,625 |
| ਕਪੂਰਥਲਾ | Kapurthala .. 650 |
| ਜਲੰਧਰ | Jalandhar .. 2,684 |
| ਹੁਸ਼ਿਆਰਪੁਰ | Hoshiarpur .. 702 |
| ਰੂਪਨਗਰ | Rupnagar .. 595 |

ਆ

TION

ਦੀ ਗਿਣਤੀ (30 ਸਤੰਬਰ ਦੀ ਸਥਿਤੀ—ਚਲਦਾ)

of Punjab (as on 30th September)—(Contd.)

ਦੀ ਗਿਣਤੀ
of students in

ਬੀ.ਈ./ਬੀ.ਐਸ.ਸੀ ਅੰਮ.ਬੀ.ਬੀ.ਐਸ. ਬੀ.ਐਡ. ਸੀਨੀਅਰ ਸੈਕੰਡਰੀ ਸਕੂਲ
(ਇੰਜ.) ਬੀ.ਆਰਕ (10 + 2 ਪੈਟਰਨ)
B.E./B.Sc. M.B.B.S. B.Ed. Senior Secondary
(Eng.) B.Arch School (10+2)

10

11

12

13

1,707

2,216

2,698

2,31,298

2,111

2,382

3,250

5,47,277

3,098

2,312

3,665

7,59,702

3,284

2,355

3,794

8,29,076

—

—

—

92,085

123

758

400

1,05,863

—

—

350

28,205

286

—

550

96,728

—

—

300

53,781

—

—

—

38,646

ਸਿਖਿ-
EDUCA-

ਸਾਰਣੀ 15.3—ਪੰਜਾਬ ਦੀਆਂ ਸੰਸਥਾਵਾਂ ਵਿਚ ਵਿਦਿਆਰਥੀਆਂ
Table 15.3—Number of Students in Institutions

| ਸਾਲ/ਜ਼ਿਲਾ Year/District | ਵਿਦਿਆਰਥੀਆਂ Number |
|-------------------------------------|---|
| | ਬੀ.ਕਾਮ/ਬੀ.ਕਾਮ (ਆਨਰਜ਼) B.Com/B.Com (Hons) |
| 1 | 9 |
| ਲੁਧਿਆਣਾ Ludhiana | 3,279 |
| ਫਿਰੋਜ਼ਪੁਰ Ferozpur | 685 |
| ਫਰੀਦਕੋਟ Faridkot | 616 |
| ਬਠਿੰਡਾ Bathinda | 881 |
| ਮਾਨਸਾ Mansa | 273 |
| ਸੰਗਰੂਰ Sangrur | 965 |
| ਪਟਿਆਲਾ Patiala | 1,496 |
| ਫਤਿਹਗੜ੍ਹ ਸਾਹਿਬ Fatehgarh Sahib | 170 |

ਆ

TION

ਦੀ ਗਿਣਤੀ (30 ਸਤੰਬਰ ਦੀ ਸਥਿਤੀ)—(ਚਲਦਾ)

of Punjab (as on 30th September) (contd.)

ਦੀ ਗਿਣਤੀ
of Students in

| ਬੀ.ਈ./ਬੀ.ਐਸ.ਸੀ. (ਇੰਜ.) ਬੀ.ਆਰਕ B.E./B.Sc. (Eng.) B. Arch | ਐਮ.ਬੀ.ਬੀ.ਐਸ. M.B.B.S | ਬੀ.ਐਡ. B.Ed. | ਸੀਨੀਅਰ ਸੈਕੰਡਰੀ ਸਕੂਲ (10+2) ਪੈਟਰਨ Senior Secondary (School (10+2)) |
|--|-------------------------|-----------------|--|
| 10 | 11 | 12 | 13 |
| 11,092 | 620 | 725 | 1,19,725 |
| — | — | 500 | 55,494 |
| — | 217 | 729 | 61,414 |
| 947 | — | — | 35,228 |
| — | — | — | 13,414 |
| — | — | — | 47,092 |
| 836 | 760 | 240 | 66,016 |
| — | — | — | 20,385 |

ਸਿੱਖਿ-

EDUCA-

ਸਾਰਣੀ 15.3—ਪੰਜਾਬ ਦੀਆਂ ਸੰਸਥਾਵਾਂ ਵਿਚ ਵਿਦਿਆਰਥੀਆਂ
 Table 15.3 – Number of students in Institutions

| ਸਾਲ/ਜ਼ਿਲ੍ਹਾ Year/District | ਵਿਦਿਆਰਥੀਆਂ ਦੀ Number | |
|------------------------------|---|--|
| | ਹਾਈ/ਪੋਸਟ ਬੇਸਿਕ High/Post Basic | ਮਿਡਲ/ਸੀਨੀਅਰ ਬੇਸਿਕ Middle/Senior Basic |
| 1 | 14 | 15 |
| 1980 | .. 7,00,644 | 1,86,202 |
| 1990 | .. 10,21,123 | 2,06,581 |
| 1994 | .. 8,54,947 | 1,93,184 |
| 1995 | .. 8,27,380 | 1,99,335 |
| ਜ਼ਿਲ੍ਹਾ/District 1995 | | |
| ਗੁਰਦਾਸਪੁਰ Gurdaspur | .. 79,659 | 16,758 |
| ਅੰਮ੍ਰਿਤਸਰ Amritsar | .. 1,07,676 | 29,843 |
| ਕਪੂਰਥਲਾ Kapurthala | .. 26,571 | 6,042 |
| ਜਲੰਧਰ Jalandhar | .. 91,645 | 17,077 |
| ਹੁਸ਼ਿਆਰਪੁਰ Hoshiarpur | .. 70,564 | 14,922 |
| ਰੂਪਨਗਰ Rupnagar | .. 43,549 | 9,199 |

ਆ

TION

ਦੀ ਗਿਣਤੀ (30 ਸਤੰਬਰ ਦੀ ਸਥਿਤੀ)—(ਚਲਦਾ)
of Punjab (as on 30th September)—(contd.)

ਗਿਣਤੀ

of Students in

| ਪ੍ਰਾਇਮਰੀ/ਜੂਨੀਅਰ ਬੇਸਿਕ | ਪ੍ਰੀ-ਪ੍ਰਾਇਮਰੀ/ ਪ੍ਰੀ-ਬੇਸਿਕ | ਪੌਲੀਟੈਕਨਿਕ ਇਨਸਟੀਚੂਸ਼ਨ | ਤਕਨੀਕੀ ਉਚ- ਯੋਗਿਕ ਆਰਟ ਐਂਡ ਕਰਾਫਟ ਸਕੂਲ |
|--------------------------|------------------------------|----------------------------|---|
| Primary, Junior Basic | Pre Primary/ Pre-Basic | Polytechnic Institution | Technical, Industrial Arts & Craft School |
| 16 | 17 | 18 | 19 |
| 19,43,510 | 151 | 3,474 | 18,786 |
| 18,61,405 | 133 | 4,671 | 17,173 |
| 18,44,954 | 109 | 5,205 | 18,805 |
| 18,43,735 | 86 | 5,623 | 18,852 |
| 1,87,047 | — | 445 | 22,06 |
| 2,28,441 | — | 561 | 2,260 |
| 50,238 | — | 428 | 708 |
| 1,63,157 | — | 831 | 1,813 |
| 1,36,535 | — | 819 | 1,497 |
| 800,59 | — | — | 1,500 |

ਜਿਖ-

EDUCA-

ਸਾਰਣੀ 15.3—ਪੰਜਾਬ ਜ਼ੀਆਂ ਸੰਸਥਾਵਾਂ ਵਿਚ ਵਿਦਿਆਰਥੀਆਂ

Table 15.3—Number of students in Institutions

| ਸਾਲ/ਜ਼ਿਲ੍ਹਾ Year/District | | ਵਿਦਿਆਰਥੀਆਂ ਦੀ Number | |
|------------------------------|-----------------|---|---|
| | | ਹਾਈ/ਪੋਸਟ ਬੇਸਿਕ High/Post Basic | ਮਿਡਲ/ਸੀਨੀਅਰ ਬੇਸਿਕ Middle/Senio Basic |
| 1 | | 14 | 15 |
| ਲੁਧਿਆਣਾ | Ludhiana | .. 79,526 | 17,103 |
| ਫਿਰੋਜ਼ਪੁਰ | Ferozpur | .. 52,519 | 18,680 |
| ਫਰੀਦਕੋਟ | Faridkot | .. 64,724 | 18,510 |
| ਬਠਿੰਡਾ | Bathinda | .. 45,205 | 14,860 |
| ਮਾਨਸਾ | Mansa | .. 13,456 | 5,344 |
| ਸੰਗਰੂਰ | Sangrur | .. 69,994 | 12,928 |
| ਪਟਿਆਲਾ | Patiala | .. 63,125 | 14,260 |
| ਫਤਿਹਗੜ੍ਹ ਸਾਹਿਬ | Fatehgarh Sahib | 19,167 | 3,809 |

ਆ

TION

ਦੀ ਗਿਣਤੀ (30 ਸਤੰਬਰ ਦੀ ਸਥਿਤੀ) —ਸਮਾਪਤ
of Punjab (as on 30th September)—concl'd.

| ਗਿਣਤੀ of Students in | | | |
|--------------------------|------------------------------|-----------------------------|--|
| ਪ੍ਰਾਇਮਰੀ/ਜੂਨੀਅਰ ਬੇਸਿਕ | ਪ੍ਰੀ-ਪ੍ਰਾਇਮਰੀ/ ਪ੍ਰੀ-ਬੇਸਿਕ | ਪੌਲੀਟੈਕਨਿਕ ਇਨਸਟੀਚੂਸ਼ਨ | ਤਕਨੀਕੀ ਉਦਯੋਗਿਕ ਆਰਟ ਐਂਡ ਕਰਾਫਟ ਸਕੂਲ |
| Primary/Junior Basic | Pre-Prim- Pre-Basic | Polytechnic Institutions | Technical Indust- rial Art & Craft Schools |
| 16 | 17 | 18 | 19 |
| 1,72,040 | — | 725 | 2,191 |
| 1,52,179 | — | 375 | 1,048 |
| 1,93,084 | 86 | 363 | 1,302 |
| 97,352 | — | 367 | 660 |
| 63,906 | — | — | 422 |
| 1,46,584 | — | — | 940 |
| 1,29,943 | — | 709 | 1,864 |
| 43,170 | — | — | 441 |

ਸਾਧਨ: — ਡਾਇਰੈਕਟਰ, ਸਿੱਖਿਆ ਵਿਭਾਗ, ਪੰਜਾਬ ।

Source :— Director of Public Instruction, Punjab.

ਸਿੱਖਿ-

EDUCA-

ਸਾਰਣੀ 15.4—ਪੰਜਾਬ ਦੀਆਂ ਸੰਸਥਾਵਾਂ ਵਿਚ ਅਧਿਆਪਕ ਅਤੇ

Table 15.4—Teacher-Pupil Ratio in institutions

| ਸਾਲ/ਜ਼ਿਲ੍ਹਾ Year/District | ਸੰਸਥਾਵਾਂ ਦੀ Type |
|------------------------------------|--|
| | ਇੰਜੀਨੀਅਰਿੰਗ ਟੈਕਨੋਲੋਜੀ ਅਤੇ ਆਰਕੀਟੈਕਚਰ ਕਾਲਜ Engineering Technology and Architecture College |
| 1 | 2 |
| 1980 | 7 |
| 1990 | 8 |
| 1994 | 8 |
| 1995 | 8 |
| ਜ਼ਿਲ੍ਹਾ/District 1995 | |
| ਗੁਰਦਾਸਪੁਰ Gurdaspur | — |
| ਅੰਮ੍ਰਿਤਸਰ Amritsar ¹ | — |
| ਕਪੂਰਥਲਾ Kapurthala | — |
| ਜਲੰਧਰ Jalandhar | 4 |
| ਹੁਸ਼ਿਆਰਪੁਰ Hoshiarpur | — |

ਅਸ

TION

ਵਿਦਿਆਰਥੀਆਂ ਦਾ ਅਨੁਪਾਤ (30 ਸਤੰਬਰ ਦੀ ਸਥਿਤੀ)
of Punjab (As on 30th September)

ਕਿਸਮ

of institutions

| ਮੈਡੀਕਲ ਕਾਲਜ ਐਮ. ਬੀ. ਬੀ. ਐਸ Medical College (M.B.B.S. only) | ਟੀਚਰ ਟ੍ਰੇਨਿੰਗ ਕਾਲਜ (ਬੀ.ਐਡ.) Teacher Training College (B.Ed) | ਸੀਨੀਅਰ ਸੈਕੰਡਰੀ ਸਕੂਲ (10+2 ਪੈਟਰਨ) Senior Sec- ondary School (10+2 pattern) | ਹਾਈ ਪੋਸਟ ਬੇਸਿਕ ਸਕੂਲ High/ Post Basic School |
|--|---|---|---|
| 3 | 4 | 5 | 6 |
| 3 | 10 | 25 | 23 |
| 2 | 13 | 32 | — |
| 2 | 15 | 30 | 27 |
| 2 | 15 | 30 | 27 |
| — | — | 34 | 31 |
| 3 | 13 | 29 | 34 |
| — | 17 | 26 | 24 |
| — | 12 | 29 | 30 |
| — | 17 | 27 | 26 |

ਸਿੱਖ

EDUCA

ਸਾਰਣੀ 15.4 ਪੰਜਾਬ ਦੀਆਂ ਸੰਸਥਾਵਾਂ ਵਿਚ ਅਧਿਆਪਕ ਅਤੇ

Table 15.4—Teacher-pupil Ratio Institutio 15

| ਸਾਲ/ਜ਼ਿਲ੍ਹਾ Year/District | ਸੰਸਥਾਵਾਂ ਦੀ Type |
|------------------------------|--|
| | ਇੰਜੀਨੀਅਰਿੰਗ ਟੈਕਨੋਲੋਜੀ ਅਤੇ ਆਰਕੀਟੈਕਚਰ ਕਾਲਜ Engineering Technology and Architecture College |
| 1 | 2 |
| ਰੂਪਨਗਰ | Rupnagar .. — |
| ਲੁਧਿਆਣਾ | Ludhiana .. 7 |
| ਫ਼ਿਰੋਜ਼ਪੁਰ | Firozpur .. — |
| ਫਰੀਦਕੋਟ | Faridkot .. — |
| ਬਠਿੰਡਾ | Bathinda .. 14 |
| ਮਾਨਸਾ | Mansa .. — |
| ਸੰਗਰੂਰ | Sangrur .. — |
| ਪਟਿਆਲਾ | Patiala .. 8 |
| ਫਤਿਹਗੜ੍ਹ ਸਾਹਿਬ | Fatehgarh Sahib .. — |

ਆ

TION

ਵਿਦਿਆਰਥੀਆਂ ਦਾ ਅਨੁਪਾਤ (30 ਸਤੰਬਰ ਦੀ ਸਥਿਤੀ)—ਚਲਦਾ
of Punjab (As on 30th September)—contd

ਕਿਸਮ
of Institutions

| ਮੈਡੀਕਲ ਕਾਲਜ (ਕੇਵਲ ਟੀਚਰ ਟ੍ਰੇਨਿੰਗ ਐਮ. ਬੀ. ਬੀ. ਐਸ.) | ਕਾਲਜ (ਬੀ. ਐਡ.) | ਸੀਨੀਅਰ ਸੈਕੰਡਰੀ ਹਾਈ/ਪੋਸਟ ਸਕੂਲ (10+2) ਪੈਟਰਨ | ਬੇਸਿਕ ਸਕੂਲ |
|--|-------------------------------------|---|-------------------------|
| Mediical college (M.B..B.S. only) | Teacher Train- ing College (B. Ed.) | Senior Secon- dary School (10+2) Pattern) | High/ Post Basic School |

| 3 | 4 | 5 | 6 |
|---|----|----|----|
| — | — | 30 | 24 |
| 1 | 18 | 28 | 27 |
| — | 16 | 30 | 30 |
| 2 | 17 | 35 | 20 |
| — | — | 25 | 28 |
| — | — | 29 | 28 |
| — | — | 43 | 22 |
| 3 | 13 | 28 | 30 |
| — | — | 29 | 34 |

ਸਿੱਖਿ-
EDUCA—

ਸਾਰਣੀ 15.4—ਪੰਜਾਬ ਦੀਆਂ ਸੰਸਥਾਵਾਂ ਵਿਚ ਅਧਿਆਪਕ ਅਤੇ
Table 15.4—Teacher Pupil Ratio Institutions

| ਸਾਲ/ਜਿਲਾ Year/District | ਸੰਸਥਾਵਾਂ Type | |
|---------------------------|-------------------------------|--------------------------------|
| | ਮਿਡਲ/ਸੀਨੀਅਰ ਬੇਸਿਕ ਸਕੂਲ | ਪ੍ਰਾਇਮਰੀ/ਜੂਨੀਅਰ ਬੇਸਿਕ ਸਕੂਲ |
| | Middle/Senior Basic School | Primary/Junior Basic School |
| 1 | 7 | 8 |
| 1980 | 18 | 41 |
| 1990 | 20 | 39 |
| 1994 | 21 | 39 |
| 1995 | 21 | 40 |
| ਜਿਲ੍ਹਾ | District, 1995 | |
| ਗੁਰਦਾਸਪੁਰ | Gurdaspur | 20 |
| ਅੰਮ੍ਰਿਤਸਰ | Amritsar | 24 |
| ਕਪੂਰਥਲਾ | Kapurthala | 17 |
| ਜਲੰਧਰ | Jalandhar | 21 |
| ਹਸ਼ਿਆਰਪੁਰ | Hoshiarpur | 17 |

ਆ

TION

ਵਿਦਿਆਰਥੀਆਂ ਦਾ ਅਨੁਪਾਤ (30 ਸਤੰਬਰ ਦੀ ਸਥਿਤੀ) — ਚਲਦਾ
of Punjab (As on 30th September) — Contd.

ਦੀ ਕਿਸਮ
of Institutions

| ਪ੍ਰੀ-ਪ੍ਰਾਇਮਰੀ/ ਪ੍ਰੀ ਬੇਸਿਕ ਸਕੂਲ | ਐਲਮੈਂਟਰੀ ਟੀਚਰ ਟ੍ਰੇਨਿੰਗ ਸਕੂਲ (ਜੇ.ਬੀ.ਟੀ) †ਈ.ਟੀ.ਟੀ. Elementary Teacher Train- ing School (J.B.T.) †(E.T.T.) | ਪੌਲੀਟੈਕਨੀਕ ਇਨਸਟੀਚੂਸ਼ਨ | ਤਕਨੀਕੀ ਉਦ- ਯੋਗਿਕ ਆਰਟ ਕਰਾਫਟ ਸਕੂਲ |
|--------------------------------------|--|-------------------------------------|--|
| Pre-Primary/ Pre-Basic School | Elementary Teacher Train- ing School (J.B.T.) †(E.T.T.) | Polyte- chnic Institut ion | Technical In- dustrial Art Craft School |
| 9 | 10 | 11 | 12 |
| 25 | 15 | 10 | 10 |
| 22 | 6 | 11 | 10 |
| 22 | 8 | 11 | 10 |
| 17 | 9 | 11 | 10 |
| — | 5 | 9 | 11 |
| — | 6 | 9 | 9 |
| — | 10 | 10 | 11 |
| — | — | 11 | 10 |
| — | 14 | 15 | 12 |

शिक्ष-
 EDUCA-

 ਸਾਰਣੀ 15.4—ਪੰਜਾਬ ਦੀਆਂ ਸੰਸਥਾਵਾਂ ਵਿਚ ਅਧਿਆਪਕ ਅਤੇ
 Table 15.4—Teacher pupil Ratio in Institutions

| ਸਾਲ/ਜ਼ਿਲ੍ਹਾ Year/District | ਸੰਸਥਾਵਾਂ Type | |
|------------------------------|--|---|
| | ਮਿਡਲ/ਸੀਨੀਅਰ ਬੇਸਿਕ ਸਕੂਲ Middle/Senior Basic School | ਪ੍ਰਾਇਮਰੀ/ਜੂਨੀਅਰ ਬੇਸਿਕ ਸਕੂਲ Primary/Junior Basic School |
| 1 | 7 | 8 |
| ਰੂਪ ਨਗਰ Rupnagar | .. 18 | 34 |
| ਲੁਧਿਆਣਾ Ludhiana | .. 22 | 40 |
| ਫਿਰੋਜ਼ਪੁਰ Ferozpur | .. 10 | 47 |
| ਫਰੀਦਕੋਟ Faridkot | .. 23 | 50 |
| ਬਠਿੰਡਾ Bathinda | .. 21 | 49 |
| ਮਾਨਸਾ Mansa | .. 22 | 58 |
| ਸੰਗਰੂਰ Sangrur | .. 22 | 98 |
| ਪਟਿਆਲਾ Patiala | .. 23 | 41 |
| ਫਤਿਹਗੜ੍ਹ Fatehgarh | .. 18 | 40 |
| ਸਾਹਿਬ Sahib | | |

ਅੰ
T I O N

ਵਿਦਿਆਰਥੀਆਂ ਦਾ ਅਨੁਪਾਤ (30 ਸਤੰਬਰ ਦੀ ਸਥਿਤੀ—(ਸਮਾਪਤ)
of Punjab (As on 30th September)—Concl'd.

ਦੀ ਕਿਸਮ
of Institutions

| ਪ੍ਰੀ-ਪ੍ਰਾਇਮਰੀ/ ਪ੍ਰੀ-ਬੇਸਿਕ ਸਕੂਲ Pre-Primary School | †ਐਲਮੈਂਟਰੀ ਟੀਚਰ ਟ੍ਰੇਨਿੰਗ ਸਕੂਲ (ਜੇ.ਬੀ.ਟੀ.) (ਈ. ਟੀ. ਟੀ.) †Elementary Teacher Train- ing School (J.B.T.) (E.T.T.) | ਪੌਲੀਟੈਕਨੀਕ ਇਨਸਟੀਚੂਸ਼ਨ Polytechnic Institution | ਤਕਨੀਕੀ ਉਦ ਯੋਗਿਕ ਆਰਟ ਕਰਾਫਟ ਸਕੂਲ Technical In- dustrial Art Craft School |
|---|--|--|---|
| 9 | 10 | 11 | 12 |
| — | 13 | — | 11 |
| — | 5 | 15 | 10 |
| — | 12 | 13 | 10 |
| 17 | 6 | 9 | 10 |
| — | 13 | 11 | 9 |
| — | 18 | — | 9 |
| — | — | — | 13 |
| — | 6 | 11 | 11 |
| — | 9 | — | 11 |

ਸਾਧਨ : —ਡਾਇਰੈਕਟਰ ਸਿੱਖਿਆ ਵਿਭਾਗ, ਪੰਜਾਬ ।

Source : —Director of Public Instructions, Punjab.

†ਟੀਚਰ ਟ੍ਰੇਨਿੰਗ ਸਕੂਲ 1990 ਤੋਂ ਐਲੀਮੈਂਟਰੀ ਟੀਚਰ ਟ੍ਰੇਨਿੰਗ ਸਕੂਲਾਂ ਵਿਚ
ਬਦਲ ਗਏ ਹਨ ।

†From 1990 teacher training Schools are converted into
Elementary training School.

ਸਿੱਖਿਅਕ
EDUCAT-

ਸਾਰਣੀ 15.5—ਵੱਖ ਵੱਖ ਰਾਜਾਂ ਵਿਚ ਮਾਨਤਾ

Table 15.5—Recognised Institutions by type in

| ਰਾਜ/ਸੰਘ ਰਾਜ ਖੇਤਰ State/U. T. | ਸੰਸ- Institu- | |
|---------------------------------|--|---|
| 1 | 2 | |
| ਰਾਜ STATE | ਪ੍ਰੀ-ਪ੍ਰਾਇਮਰੀ/ਪ੍ਰੀ- ਬੇਸਿਕ ਸਕੂਲ Pre-Primary/ Pre-Basic School | ਪਾਇਮਰੀ ਜੂਨੀਅਰ ਬੇਸਿਕ ਸਕੂਲ Primary/Junior Basic School |
| 1 | 2 | 3 |
| ਆਂਧਰਾ ਪ੍ਰਦੇਸ਼ | Andhra Pradesh .. 17 | 49,125 |
| ਅਰੁਨਾਚਲ ਪ੍ਰਦੇਸ਼ | Arunachal Pradesh... 299 | 1,210 |
| ਆਸਾਮ | Assam .. 482 | 30,140 |
| ਬਿਹਾਰ | Bihar .. 1 | 53,220 |
| ਗੋਆ | Goa .. — | 1,027 |
| ਗੁਜਰਾਤ | Gujarat .. 2,521 | 14,457 |
| ਹਰਿਆਣਾ | Haryana .. 27 | 5,385 |
| ਹਿਮਾਚਲ ਪ੍ਰਦੇਸ਼ | Himachal Pradesh.. 10 | 7,732 |
| ਜੰਮੂ ਅਤੇ ਕਸ਼ਮੀਰ | Jammu & .. — | 9,784 |
| | Kashmir | |
| ਕਰਨਾਟਕਾ | Karnataka .. 5,336 | 23,457 |

ਆ
ION

ਪ੍ਰਾਪਤ ਸੰਸਥਾਵਾਂ ਦੀ ਗਿਣਤੀ (30 ਸਤੰਬਰ, 1995 ਦੀ ਸਥਿਤੀ)
various States (As on 30th September, 1995)

ਥਾਵਾਂ

| ਮਿਡਲ/ਸੀਨੀਅਰ ਬੇਸਿਕ ਸਕੂਲ Middle/Senior Basic School | ਹਾਈ/ਪੋਸਟ ਬੇਸਿਕ ਸਕੂਲ High/Post- Basic School | ਹਾਇਰ ਸੈਕੰਡਰੀ ਸਕੂਲ (10+2) ਨਵਾਂ ਪੈਟਰਨ Higher Sec. School (10+2) New Pattern |
|--|--|--|
| 4 | 5 | 6 |
| 7,298 | 7,896 | 87 |
| 301 | 87 | 67 |
| 7,237 | 3,440 | 540 |
| 13,558 | 3,861 | 223 |
| 108 | 351 | 81 |
| 19,169 | 3,840 | 1,850 |
| 1,606 | 2,304 | 712 |
| 1,000 | 889 | 227 |
| 2,668 | 1,039 | 239 |
| 18,916 | 6,171 | 1,215 |

ਸਾਰਣੀ 15.5—ਵੱਖ ਵੱਖ ਰਾਜਾਂ ਵਿਚ ਮਾਨਤਾ ਪ੍ਰਾਪਤ ਸੰਸਥਾਵਾਂ
Table 15.5—Recognised Institutions by

| ਰਾਜ/ਸੰਘ ਰਾਜ ਖੇਤਰ State/U.T. | ਸੰਸ- Insti- | |
|--------------------------------|--|---|
| | ਪ੍ਰੀ-ਪ੍ਰਾਇਮਰੀ/ਪ੍ਰੀ- ਬੇਸਿਕ ਸਕੂਲ Pre-Primary/ Pre-Basic School | ਪ੍ਰਾਇਮਰੀ ਜੂਨੀਅਰ ਬੇਸਿਕ ਸਕੂਲ Primary/Junior Basic School |
| 1 | 2 | 3 |
| ਕੇਰਲਾ Kerala .. | 261 | 6,725 |
| ਮੱਧ ਪ੍ਰਦੇਸ਼ Madhya Pradesh— | 1,436 | 75,060 |
| ਮਹਾਰਾਸ਼ਟਰ Maharashtra .. | 23,456 | 41,198 |
| ਮਨੀਪੁਰ Manipur .. | 1 | 2,547 |
| ਮੇਘਾਲਿਆ Meghalaya .. | — | 4,225 |
| ਮੀਜੋਰਮ Mizoram .. | — | 1,232 |
| ਨਾਗਾਲੈਂਡ Nagaland .. | — | 1,422 |
| ਉੜੀਸਾ Orissa .. | — | 42,104 |
| ਪੰਜਾਬ Punjab .. | 2 | 12,585 |
| ਰਾਜਸਥਾਨ Rajasthan .. | 30 | 34,504 |
| ਸਿਕਿਮ Sikkim .. | 723 | 536 |
| ਤਾਮਿਲਨਾਡੂ Tamil Nadu.. | 7 | 30,431 |
| ਤਰੀਪੁਰਾ Tripura .. | 2,877 | 2,026 |
| ਉਤਰ ਪ੍ਰਦੇਸ਼ Uttar Pradesh.. | 45 | 86,436 |

ਆ

ION

ਦੀ ਗਿਣਤੀ (30 ਸਤੰਬਰ, 1995 ਤੱਕ ਦੀ ਸਥਿਤੀ)—ਚਲਦਾ
 type in various States(as on 30th September, 1995)—contd.

| ਬਾਵਾਂ tutions | | |
|--|---|--|
| ਮਿਡਲ/ਸੀਨੀਅਰ ਬੋਸਿਕ ਸਕੂਲ Middle Senior Basic School | ਹਾਈ/ਪੋਸਟ ਬੋਸਿਕ ਸਕੂਲ High/Post Basic School | ਹਾਇਰ ਸੈਕੰਡਰੀ ਸਕੂਲ (10 + 2) ਨਵਾਂ ਪੈਟਰਨ Higher Secondary School (10+2) new Pattern |
| 4 | 5 | 6 |
| 2,998 | 2,651 | 474 |
| 17,790 | 2,839 | 3,287 |
| 21,509 | 10,656 | 2,572 |
| 547 | 486 | 39 |
| 849 | 418 | 10 |
| 691 | 307 | — |
| 427 | 241 | 4 |
| 12,096 | 5,808 | 181 |
| 1,687 | 2,128 | 1,008 |
| 11,585 | 3,272 | 1,324 |
| 119 | 67 | 24 |
| 5,542 | 3,420 | 2,490 |
| 437 | 350 | 168 |
| 19,148 | 2,619 | 4,369 |

ਸਾਰਣੀ 15.5—ਵੱਖ ਵੱਖ ਰਾਜਾਂ ਵਿਚ ਮਾਨਤਾ ਪ੍ਰਾਪਤ
 Table 15.5—Recognised Institutions by

| ਰਾਜ/ਸੰਘ ਰਾਜ ਖੇਤਰ State/U. T. | ਪ੍ਰੀ-ਪ੍ਰਾਇਮਰੀ/ ਪ੍ਰੀ-ਬੇਸਿਕ ਸਕੂਲ Pre-Primary/ Pre-Basic School | ਪ੍ਰਾਇਮਰੀ/ ਜੂਨੀਅਰ ਬੇਸਿਕ ਸਕੂਲ Primary/ Junior Basic School | ਸੰਸ- Insti- |
|---------------------------------|--|--|----------------|
| 1 | 2 | 3 | |
| ਪੱਛਮੀ ਬੰਗਾਲ | West Bengal | — | 51,021 |
| ਅੰਡੇਮਾਨ ਅਤੇ ਨਿਕੋਬਾਰ | Andaman and Nicobar Islands | 23 | 181 |
| ਚੰਡੀਗੜ੍ਹ | Chandigarh | — | 27 |
| ਦਾਦਰਾ ਤੇ ਨਗਰ ਹਵੇਲੀ | Dadra and Nagar Haveli | — | 142 |
| ਦਮਨ ਤੇ ਦਿਓ | Daman and Diu | 13 | 52 |
| ਦਿੱਲੀ | Delhi | 760 | 2,072 |
| ਲਕਸ਼ਦਵੀਪ | Lakshadweep | 9 | 19 |
| ਪਾਂਡੀਚਰੀ | Pondicherry | 174 | 334 |
| ਭਾਰਤ | India | 38,510 | 5,90,421 |

ਆ
TION

ਸੰਸਥਾਵਾਂ ਦੀ ਗਿਣਤੀ (30 ਸਤੰਬਰ, 1995 ਤੱਕ ਦੀ ਸਥਿਤੀ)—ਸਮਾਪਤ
type in various States (as on 30th September, 1995)-Concl'd.

ਥਾਵਾਂ
tutions

| ਮਿਡਲ/ਸੀਨੀਅਰ ਬੇਸਿਕ | ਹਾਈ/ਪੋਸਟ ਬੇਸਿਕ ਸਕੂਲ | ਹਾਇਰ ਸੈਕੰਡਰੀ ਸਕੂਲ (10+2) ਨਵਾਂ ਪੈਟਰਨ |
|-------------------------------|---------------------------|--|
| Middle/Senior Basic School | High/Post Basic School | Hr. Sec. Schools (10+2) New Pattern |

4

5

6

3,156

5,411

1,317

44

36

42

11

37

29

43

9

6

20

22

3

531

311

952

4

9

121

90

48

1,71,216

71,065

23,588

ਸਾਧਨ :—ਸਿੱਖਿਆ ਮੰਤਰਾਲਾ, ਭਾਰਤ ਸਰਕਾਰ ।

Source :—Ministry of Education, Government of India.

ਸਿੱਖਿਆ

EDUCATION

ਸਾਰਣੀ 15.6—ਭਾਰਤ ਵਿੱਚ ਰਾਜਵਾਰ ਸੰਸਥਾਵਾਂ ਵਿੱਚ (ਪੱਧਰ ਅਨੁਸਾਰ) ਹਾਜ਼ਰ ਵਿਦਿਆਰਥੀਆਂ ਦੀ ਗਿਣਤੀ (30 ਸਤੰਬਰ, 1995 ਦੀ ਸਥਿਤੀ)

Table 15.6—Scholars on Roll (Stage-wise) institutions of India by States (as on 30th September, 1995)

(ਹਜ਼ਾਰਾਂ ਵਿੱਚ)
(In '000')

| ਰਾਜ/ਸੰਘ ਰਾਜ ਖੇਤਰ | ਹਾਇਰ ਸੈਕੰਡਰੀ ਸਕੂਲ (10 + 2) ਨਵਾਂ ਪੈਟਰਨ | ਹਾਈ/ਪੋਸਟ ਬੇਸਿਕ ਸਕੂਲ | ਮਿਡਲ/ ਸੀਨੀਅਰ ਬੇਸਿਕ ਸਕੂਲ | ਪ੍ਰਾਇਮਰੀ/ ਜੂਨੀਅਰ ਬੇਸਿਕ ਸਕੂਲ |
|---------------------|--|----------------------------------|--------------------------------------|--------------------------------------|
| State/U.T. | Hr. Sec. School (10+2) New Pattern | High/ Post Basic School | Middle/ Senior Basic School | Primary Junior Basic School |
| 1 | 2 | 3 | 4 | 5 |

| | | | | | | |
|-----------------|-------------------|----|-----|-------|-------|--------|
| ਆਸਾਮ | Assam | .. | 118 | 501 | 1,304 | 3,817 |
| ਬਿਹਾਰ | Bihar | .. | 45 | 971 | 2,373 | 9,086 |
| ਗੋਆ | Goa | .. | 24 | 40 | 77 | 127 |
| ਗੁਜਰਾਤ | Gujarat | .. | 406 | 951 | 2,121 | 6,199 |
| ਹਰਿਆਣਾ | Haryana | .. | 108 | 281 | 803 | 1,914 |
| ਹਿਮਾਚਲ ਪ੍ਰਦੇਸ਼ | Himachal Pradesh | .. | 60 | 169 | 401 | 729 |
| ਜੰਮੂ ਅਤੇ ਕਸ਼ਮੀਰ | Jammu and Kashmir | .. | 61 | 129 | 339 | 823 |
| ਕਰਨਾਟਕਾ | Karnataka | .. | 227 | 932 | 2,181 | 6,508 |
| ਕੇਰਲਾ | Kerala | .. | 49 | 1,028 | 1,851 | 2,847 |
| ਮੱਧ ਪ੍ਰਦੇਸ਼ | Madhya Pradesh | .. | 709 | 1,123 | 3,419 | 8,969 |
| ਮਹਾਰਾਸ਼ਟਰ | Maharashtra | .. | 570 | 2,108 | 4,575 | 11,546 |
| ਮਨੀਪੁਰ | Manipur | .. | 7 | 60 | 110 | 276 |
| ਮੇਘਾਲਿਆ | Meghalaya | .. | 13 | 28 | 77 | 295 |
| ਮੀਜੋਰਮ | Mizoram | .. | — | 20 | 41 | 117 |
| ਨਾਗਾਲੈਂਡ | Nagaland | .. | — | 22 | 56 | 221 |
| ਉੜੀਸਾ | Orissa | .. | 78 | 843 | 1,278 | 3,887 |

ਦੀ ਗਿਣਤੀ (30 ਸਤੰਬਰ, 1995 ਦੀ ਸਥਿਤੀ) = ਚਲਦਾ

Table 15.6 -Scholars on Roll (Stage-wise) institutions of India by States
(As on 30th September, 1995)—contd.

| | | (ਹਜ਼ਾਰਾਂ ਵਿਚ) (In '000') | | | |
|---------------------|--|----------------------------------|--------------------------------------|---------------------------------------|-------|
| ਰਾਜ/ਸੰਘ ਰਾਜ ਖੇਤਰ | ਰਾਇਰ ਸੈਕੰਡਰੀ ਸਕੂਲ (10+2) ਨਵਾਂ ਪੈਟਰਨ | ਹਾਈ/ਪੋਸਟ ਬੇਸਿਕ ਸਕੂਲ | ਮਿਡਲ/ ਸੀਨੀਅਰ ਬੇਸਿਕ ਸਕੂਲ | ਪ੍ਰਾਇਮਰੀ/ ਜੂਨੀਅਰ ਬੇਸਿਕ ਸਕੂਲ | |
| State/U.T. | Hr. Sec, School (10+2) New Pattern | High/ Post Basic School | Middle/ Senior Basic School | Primary/ Junior Basic School | |
| i | 2 | 3 | 4 | 5 | |
| ਪੰਜਾਬ | Punjab | 241 | 465 | 953 | 2,082 |

| | | | | | |
|---------------------------|--------------------------------|-------|-------|-------|--------|
| ਰਾਜਸਥਾਨ | Rajasthan | 491 | 567 | 1,972 | 6,232 |
| ਸਿਕੱਮ | Sikkim | 4 | 8 | 21 | 83 |
| ਤਾਮਿਲਨਾਡੂ | Tamil Nadu | 647 | 1,415 | 3,782 | 8,196 |
| ਤਰਾਪੁਰਾ | Tripura | 22 | 59 | 124 | 427 |
| ਉੱਤਰ ਪ੍ਰਦੇਸ਼ | Uttar Pradesh | 1,168 | 2,329 | 5,628 | 16,265 |
| ਪੱਛਮੀ ਬੰਗਾਲ | West Bengal | 491 | 1,390 | 4,603 | 10,117 |
| ਅੰਡੇਮਾਨ ਤੇ ਨਿਕੋਬਾਰ ਦੀਪ | Andaman and Nikobar Islands | 4 | 10 | 22 | 43 |
| ਚੰਡੀਗੜ੍ਹ | Chandigarh | 9 | 11 | 24 | 42 |
| ਦਾਦਰਾ ਅਤੇ ਨਗਰ ਹਵੇਲੀ | Dadra and Nagar Haveli | .. | 2 | 5 | 22 |
| ਦਮਨ ਤੇ ਦਿਓ | Daman and Diu | 1 | 3 | 7 | 14 |
| ਦਿੱਲੀ | Delhi | 148 | 256 | 525 | 957 |

ਸਿੱਖਿਆ
EDUCATION

ਸਾਰਣੀ 15.6 -ਭਾਰਤ ਵਿੱਚ ਰਾਜਵਾਰ ਸੰਸਥਾਵਾਂ ਵਿੱਚ (ਪੱਧਰ ਅਨੁਸਾਰ) ਹਾਜ਼ਰ ਵਿਦਿਆਰਥੀਆਂ ਦੀ ਗਿਣਤੀ (30 ਸਤੰਬਰ, 1995 ਦੀ ਸਥਿਤੀ) (ਸਮਾਪਤ)

Table 15.6 -Scholars on Roll (Stage-wise) Institutions of India by States (As on 30th September, 1995)-(Concl'd.)

(ਹਜ਼ਾਰਾਂ ਵਿੱਚ)
(in '000')

| ਰਾਜ/ਸੰਘ ਰਾਜ ਖੇਤਰ | ਹਾਇਰ ਸੈਕੰਡਰੀ ਸਕੂਲ (10+2) | ਹਾਈ/ਪੋਸਟ ਬੇਸਿਕ ਸਕੂਲ (10+2) | ਮਿਡਲ/ ਸੀਨੀਅਰ ਬੇਸਿਕ ਸਕੂਲ | ਪ੍ਰਾਇਮਰੀ ਜੂਨੀਅਰ ਬੇਸਿਕ ਸਕੂਲ |
|-------------------------|--|-------------------------------|-----------------------------|------------------------------|
| State/U.T. | Hr. Sec. School (10+2) New Pattern | High/ Post Basic School | Middle/ Senior Basic School | Primary/ Junior Basic School |
| 1 | 2 | 3 | 4 | 5 |
| ਲਕਸ਼ਦੀਪ Lakshadweep | — | 1 | 4 | 9 |
| ਪਾਂਡੀਚਰੀ Pondicherry | 12 | 28 | 64 | 103 |
| ਭਾਰਤ India | 5,727 | 16,780 | 41,013 | 1,09,735 |

ਸਾਧਨ —ਸਿੱਖਿਆ ਮੰਤਰਾਲਾ, ਭਾਰਤ ਸਰਕਾਰ।

Source :—Ministry of Education, Govt. of India.

ਸਾਰਣੀ ਨੰ: 15.7
Table No. 15.7

ਸਿੱਖਿਆ
EDUCATION

ਸਾਰਣੀ 15.7—ਭਾਰਤ ਵਿਚ ਰਾਜ ਵਾਰ ਮਾਨਤਾ ਪ੍ਰਾਪਤ, ਸੰਸਥਾਵਾਂ

Table 15.7—No. of Teachers by type in Recognised

| ਰਾਜ/ਸੰਘ ਰਾਜ ਖੇਤਰ State/U.T. | ਅਧਿਆਪਕਾਂ ਦੀ No. of |
|--------------------------------|---------------------------------|
| | ਪ੍ਰਾਇਮਰੀ/ਜੂਨੀਅਰ ਬੇਸਿਕ ਸਕੂਲ |
| | Primary/Junior Basic Schools |
| 1 | 2 |
| ਰਾਜ | STATES |
| ਆਂਧਰਾ ਪ੍ਰਦੇਸ਼ | Andhra Pradesh . . . 1,09,465 |
| ਅਰੁਨਾਚਲ ਪ੍ਰਦੇਸ਼ | Arunachal Pardesh . . . 2,821 |
| ਆਸਾਮ | Assam . . . 79,147 |
| ਬਿਹਾਰ | Bihar . . . 1,18,185 |
| ਗੋਆ | Goa . . . 2,857 |
| ਗੁਜਰਾਤ | Gujarat . . . 37,998 |
| ਹਰਿਆਣਾ | Haryana . . . 19,143 |
| ਹਿਮਾਚਲ ਪ੍ਰਦੇਸ਼ | Himachal Pradesh . . . 23,173 |
| ਜੰਮੂ ਅਤੇ ਕਸ਼ਮੀਰ | Jammu and Kashmir . . . 18,487 |
| ਕਰਨਾਟਕਾ | Karnataka . . . 55,499 |

ਆ

TION

ਵਿਚ ਕਿਸਮ ਅਨੁਸਾਰ ਅਧਿਆਪਕਾਂ ਦੀ ਗਿਣਤੀ (30 ਸਤੰਬਰ 1995 ਤਕ ਦੀ ਸਥਿਤੀ)

Institutions in India by states (As on 30 th September, 1995)

| ਗਿਣਤੀ | | |
|--------------------------------|----------------------------|--|
| Teacher | | |
| ਮਿਡਲ/ਸੀਨੀਅਰ ਬੇਸਿਕ ਸਕੂਲ | ਹਾਈ/ਪੋਸਟ ਬੇਸਿਕ ਸਕੂਲ | ਹਾਇਰ ਸੈਕੰਡਰੀ ਸਕੂਲ(10+2) ਨਵਾਂ ਪੈਟਰਨ |
| Middle/Senior Basic Schools | High/Post Basic Schools | Hr. Sec. Schools (10+2) New Pattern |
| 3 | 4 | 5 |
| 47,668 | 1,06,626 | 16,339 |
| 2,077 | 1,252 | 1,531 |
| 46,954 | 39,260 | 17,641 |
| 1,00,951 | 41,585 | 7,790 |
| 812 | 6,351 | 1,372 |
| 1,45,164 | 23,900 | 41,240 |
| 12,500 | 36,505 | 16,943 |
| 6,320 | 10,510 | 6,013 |
| 18,405 | 16,194 | 5,831 |
| 1,13,762 | 49,630 | 20,751 |

ਸਾਰਣੀ 15.7 — ਭਾਰਤ ਵਿਚ ਰਾਜ ਵਿਚ ਮਾਨਤਾ ਪ੍ਰਾਪਤ, ਸੰਸਥਾਵਾਂ ਵਿਚ ਕਿਸਮ

Table 15.7—No. of Teachers by type in Recognised

| ਰਾਜ/ਸੰਘ ਰਾਜ ਖੇਤਰ State/U-T. | ਅਧਿਆਪਕਾਂ ਦੀ No. of ਪ੍ਰਾਇਮਰੀ/ਜੂਨੀਅਰ ਬੇਸਿਕ ਸਕੂਲ Primary/Junior Basic Schools |
|--------------------------------|---|
| 1 | 2 |
| ਰਾਜ STATES | |
| ਕੇਰਲਾ Kerala | 47,129 |
| ਮੱਧ ਪ੍ਰਦੇਸ਼ Madhya Pradesh | 1,90,654 |
| ਮਹਾਰਾਸ਼ਟਰ Maharashtra | 1,50,831 |
| ਮਨੀਪੁਰ Manipur | 9,144 |
| ਮੇਘਾਲਿਆ Meghalaya | 9,422 |
| ਮਿਜੋਰਮ Mizoram | 4,326 |
| ਨਾਗਾਲੈਂਡ Nagaland | 6,749 |
| ਉੜੀਸਾ Orissa | 1,10,540 |
| ਪੰਜਾਬ Punjab | 45,572 |
| ਰਾਜਸਥਾਨ Rajasthan | 94,634 |
| ਸਿਕਮ Sikkim | 3,286 |

ਆ
CATION

ਅਨੁਸਾਰ ਅਧਿਆਪਕਾਂ ਦਾ ਗਿਣਤੀ (30 ਸਤੰਬਰ 1995 ਤੱਕ ਦੀ ਸਥਿਤੀ)
(ਚਲਦਾ)

Institutions in India by states (As on 30th September,
1995. (contd.)

| ਗਿਣਤੀ Teachers | | |
|--|--|---|
| ਮਿਡਲ/ਸੀਨੀਅਰ ਬੇਸਿਕ ਸਕੂਲ Middle/Senior Basic School | ਹਾਈ/ਪੋਸਟ ਬੇਸਿਕ ਸਕੂਲ High/Post Basic Schools | ਹਾਇਰ ਸੈਕੰਡਰੀ ਸਕੂਲ (10 + 2) ਨਵਾਂ ਪੈਟਰਨ Hr. Sec. Schools (10+2) New Pattern |
| 3 | 4 | 5 |
| 50,630 | 92,692 | 6,369 |
| 90,502 | 21,048 | 49,562 |
| 1,73,541 | 1,36,105 | 93,119 |
| 5,140 | 8,105 | 1,305 |
| 4,157 | 4,817 | 253 |
| 4,243 | 2,393 | 64 |
| 4,468 | 4,451 | 184 |
| 40,493 | 48,827 | 7,272 |
| 9,322 | 30,592 | 27,556 |
| 87,611 | 41,687 | 33,536 |
| 1,628 | 1,345 | 912 |

ਸਾਰਣੀ 15.7—ਭਾਰਤ ਵਿਚ ਸਿੱਖਿਕਾ ਮਾਨਤਾ ਪ੍ਰਾਪਤ, ਸੰਸਥਾਵਾਂ ਵਿਚ ਕਿਸਮ

Table 15.7 No. of Teachers by type in Recognised

| ਰਾਜ/ਸਿੰਘ ਖੇਤਰ States/U.T. | ਅਧਿਆਪਕਾਂ ਦੀ No. of |
|------------------------------|--|
| | ਪ੍ਰਾਇਮਰੀ/ਜੂਨੀਅਰ ਬੇਸਿਕ ਸਕੂਲ Primary/Junior Basic Schools |
| 1 | 2 |
| ਤਾਮਿਲ ਨਾਡੂ | Tamil Nadu . . . 1,15,216 |
| ਤਰੀਪੁਰਾ | Tripura . . . 11,537 |
| ਉੱਤਰ ਪ੍ਰਦੇਸ਼ | Uttar Pradesh . . . 2,70,459 |
| ਪੱਛਮੀ ਬੰਗਾਲ | West Bengal . . . 1,73,635 |
| ਅੰਡੇਮਾਨ ਤੇ ਨਿਕੋਬਾਰ | Andam N. Islands . . . 820 |
| ਚੰਡੀਗੜ੍ਹ | Chandigarh . . . 244 |
| ਦਾਦਰਾ ਅਤੇ ਨਗਰ | Dadra and Nagar . . . |
| ਹਵੇਲੀ | Dahli . . . 232 |
| ਦਿੱਲੀ | Delhi . . . 356 |
| ਦਮਨ ਦਿਉ | Daman & Diu . . . 26,533 |
| ਲਾਕਸ਼ਦਵੀਪ | Lakshadweep . . . 218 |
| ਪਾਂਡੀਚਰੀ | Pondicherry . . . 2,124 |
| ਭਾਰਤ | India . . . 17,40,436 |

ਟਰਾਂਸਪੋਰਟ ਅਤੇ
TRANSPORT AND

ਸਾਰਣੀ 16.1—ਪੰਜਾਬ ਵਿੱਚ ਜਿਲ੍ਹਾਵਾਰ ਸੜਕਾਂ ਉੱਤੇ ਚਾਲੂ
Table 16.1—No. of Motor Vehicles on road in

| ਸਾਲ/ਜਿਲ੍ਹਾ Year/District | ਮੋਟਰ Motor | | |
|-----------------------------|--|----------------|---|
| | ਕਾਰਾਂ ਤੇ ਸਟੇਸ਼ਨ ਵੈਗਨ Cars and Station Wagons | ਬੱਸਾਂ Buses | ਟਰੱਕ ਆਦਿ Trucks and Lorries |
| 1 | 2 | 3 | 4 |
| 1975-76 | 17,379 | 4,247 | 9,162 |
| 1985-86 | 34,637 | 5,605 | 33,264 |
| 1990-91 | 61,094 | 9,036 | 49,500 |
| 1992-93 | 72,032 | 10,725 | 56,567 |
| 1993-94 | 77,022 | 11,091* | 58,582 |
| ਜਿਲ੍ਹਾ District | District 1993-94 | | |
| ਗੁਰਦਾਸਪੁਰ Gurdaspur | 1,438 | 386 | 2,997 |
| ਅੰਮ੍ਰਿਤਸਰ Amritsar | 9,209 | 769 | 2,880 |
| ਕਪੂਰਥਲਾ Kapurthala | 1,750 | 88 | 730 |
| ਜਲੰਧਰ Jalandhar | 17,958 | 1,112 | 11,833 |
| ਹੁਸ਼ਿਆਰਪੁਰ Hoshiarpur | 1,950 | 286 | 2,8 |

ਸੰਚਾਰ

COMMUNICATIONS

ਮੋਟਰ ਗੱਡੀਆਂ (1 ਮਾਰਚ ਦੀ ਸਥਿਤੀ)

Punjab by Districts (as on 31st March)

ਗੱਡੀਆਂ Vehicles

| ਟਰੈਕਟਰਜ਼ | ਹੋਰ** | ਜੋੜ | ਇੱਕ ਲੱਖ ਆਬਾਦੀ ਪਿੱਛੇ ਮੋਟਰ ਗੱਡੀਆਂ |
|----------|--------|-------|---|
| Tractors | Others | Total | Motor Vehicles per lakh of population |

| 5 | 6 | 7 | 8 |
|----------|---------|------------|--------|
| 45,300 | 7,675 | 1,49,763 | 1,012 |
| 2,01,603 | 4,7,444 | 6,82,553 | 3,765 |
| 2,83,678 | 7,4,347 | 11,47,655 | 5,557 |
| 3,22,349 | 8,9,816 | 13,54,489 | 6,605 |
| 3,36,743 | 9,7,862 | 14,51,309* | 7,156 |
| 12,254 | 4,211 | 51,286 | 2,919 |
| 30,378 | 3,240 | 82,476 | 3,292 |
| 12,680 | 3,249 | 45,497 | 7,032 |
| 24,573 | 2,6,697 | 2,92,173 | 14,414 |
| 12,827 | 3,492 | 71,437 | 4,947 |

ਟਰਾਂਸਪੋਰਟ ਅਤੇ
TRANSPORT AND

ਸਾਰਣੀ 16.1—ਪੰਜਾਬ ਵਿੱਚ ਜ਼ਿਲ੍ਹਾਵਾਰ ਸੜਕਾਂ ਉੱਤੇ ਚਾਲੂ
Table 16.1—No. of Motor Vehicles on road in

| ਸਾਲ/ਜ਼ਿਲ੍ਹਾ Year/District | ਮੋਟਰ Motor | | |
|--------------------------------------|--|----------------|---|
| | ਕਾਰਾਂ ਤੇ ਸਟੇਸ਼ਨ ਵੈਗਨ Cars and Station Wagons | ਬੱਸਾਂ Buses | ਟੱਕਰ ਆਦਿ Trucks and Lorries |
| 1 | 2 | 3 | 4 |
| ਰੂਪਨਗਰ Rupnagar | 3,109 | 4,285 | 3,041 |
| ਲੁਧਿਆਣਾ Ludhiana | 21,102 | 537 | 10,090 |
| ਫਿਰੋਜ਼ਪੁਰ Firezpur | 3,242 | 704 | 3,043 |
| ਫਰੀਦਕੋਟ Faridkot | 3,317 | 459 | 5,508 |
| ਬਠਿੰਡਾ Bathinda | 4,120 | 299 | 2,310 |
| ਮਾਨਸਾ Mansa | 236 | 159 | 379 |
| ਸੰਗਰੂਰ Sangrur | 1,668 | 488 | 4,815 |
| ਪਟਿਆਲਾ Patiala | 7,804 | 1,471 | 7,922 |
| ਫਤਿਹਗੜ੍ਹ ਸਾਹਿਬ Fatehgarh Sahib | 119 | 27 | 152 |

*ਚੰਡੀਗੜ੍ਹ ਮੁੱਖ ਦਫਤਰ ਵਿਖੇ ਚਲਦੀਆਂ 21 ਬੱਸਾਂ ਸ਼ਾਮਲ ਹਨ ।

*Includes 21 Buses on Roads at Chandigarh Head-quarter.

@ਚੰਡੀਗੜ੍ਹ ਮੁੱਖ ਦਫਤਰ ਵਿਖੇ ਚਲਦੀਆਂ 513 ਟੈਕਸੀਆਂ ਸ਼ਾਮਲ ਹਨ

@Includes 513 Taxies on Road at Chandigarh Head-quarter.

ਸੰਚਾਰ

COMMUNICATION

ਮੋਟਰ ਗੱਡੀਆਂ (31 ਮਾਰਚ ਦੀ ਸਥਿਤੀ)—(ਸਮਾਪਤ)

Punjab by Districts (as on 31st March)—(Concl'd.)

ਗੱਡੀਆਂ Vehicles

| ਟਰੈਕਟਰਜ਼ Tractors | ਹੋਰ** Others | ਜੋੜ Total | ਇਕ ਲੱਖ ਆਬਾਦੀ ਪਿੱਛੇ ਮੋਟਰ ਗੱਡੀਆਂ Motor Vehicles per lakh of population |
|----------------------|-----------------|--------------|--|
| 5 | 6 | 7 | 8 |
| 7,633 | 30,499 | 48,567 | 5,349 |
| 30,939 | 2,48,266 | 3,10,934 | 12,801 |
| 48,188 | 61,006 | 1,16,183 | 7,225 |
| 39,438 | 45,576 | 94,298 | 5,448 |
| 42,569 | 40,312 | 89,610 | 9,144 |
| 6,211 | 11,420 | 18,405 | 3,173 |
| 37,898 | 36,547 | 81,416 | 4,832 |
| 30,550 | 96,493 | 1,45,240 | 9,505 |
| 605 | 2,341 | 3,244 | 715 |

ਸਾਧਨ :—ਸਟੇਟ ਟਰਾਂਸਪੋਰਟ ਕਮਿਸ਼ਨਰ, ਪੰਜਾਬ ।

Source :—State Transport Commissioner, Pb.

**ਜੀਪਾਂ, ਟੈਕਸੀਆਂ, ਤਿੰਨ ਪਹੀਆਂ ਵਾਲੇ ਅਤੇ ਦੋ ਪਹੀਆਂ ਵਾਲੇ (ਸਵਾਰੀ ਗੱਡੀਆਂ), ਤਿੰਨ ਪਹੀਆਂ ਵਾਲੇ (ਭਾਰ ਗੱਡੀਆਂ) ਅਤੇ ਟਰੇਲਰਜ਼ ਸ਼ਾਮਲ ਹਨ ।

**Includes Jeep, Taxis, Three-wheelers and Two wheelers (Passenger vehicles), Three Wheelers (Goods Vehicles) and Trailers.

ਟਰਾਂਸਪੋਰਟ ਅਤੇ ਸੰਚਾਰ

TRANSPORT AND COMMUNICATIONS

ਸਾਰਣੀ ਨੰ: 16.2—1995-96 ਵਿੱਚ ਪੰਜਾਬ ਰੋਡਵੇਜ਼ ਅਤੇ ਪੀ.ਆਰ.ਟੀ.ਸੀ (ਵਪਾਕ ਭਾਗ) ਦੀ ਪ੍ਰਗਤੀ ।

Table No. 16.2—Progress of Punjab Roadways and P.R.T.C. (commercial wing) during 1995-96.

| ਮੱਦ Item | ਯੂਨਿਟ Unit | ਪੰਜਾਬ ਰੋਡਵੇਜ਼ Punjab Roadways | ਪੀ.ਆਰ.ਟੀ.ਸੀ. P.R.T.C. |
|--|-----------------|----------------------------------|--------------------------|
| 1 | 2 | 3 | 4 |
| ਕੁੱਲ ਗੱਡੀਆਂ Total Fleet | ਨੰਬਰ Numbers | 2,369 | 1,057 |
| ਪ੍ਰਭਾਵੀ ਕਿਲੋਮੀਟਰ Effective Kilometres | ਲੱਖ Lakh | 2,061.70 | 1,004.01 |

| | | | |
|---------------------|---------------------------|-----------|-----------|
| ਕੁੱਲ ਪ੍ਰਾਪਤੀ | ਲੱਖ ਰੁਪਏ | 17,714.99 | 9,703.28 |
| Total Receipts | Lakh Rs. | | |
| ਕੁੱਲ ਖਰਚ | ਲੱਖ ਰੁਪਏ | 20,066.45 | 10,811.95 |
| Total Expenditure | Lakh Rs. | | |
| ਕੁੱਲ ਘਾਟਾ | ਲੱਖ ਰੁਪਏ | 2,351.46 | 1,108.67 |
| Total Loss | Lakh Rs. | | |
| ਸਮੁੱਚਾ ਆਮਦਨ | ਪੈਸੇ ਪ੍ਰਤੀ ਕਿਲੋਮੀਟਰ | 359 | 966 |
| Overall Receipts | Paise per Kilo- metre | | |
| ਸਮੁੱਚਾ ਖਰਚਾ | ਪੈਸੇ ਪ੍ਰਤੀ ਕਿਲੋਮੀਟਰ | 973 | 1,077 |
| Overall Expenditure | Paise per Kilo- metre | | |
| ਕੁੱਲ ਘਾਟਾ | ਪੈਸੇ ਪ੍ਰਤੀ ਕਿਲੋਮੀਟਰ | 114 | 111 |
| Overall Loss | Paise per Kilo- metres | | |
| ਕਿਲੋਮੀਟਰ | ਪ੍ਰਤੀ ਲੀਟਰ | 4.10 | 4.26 |
| Kilometres | Per Litre | | |

ਟਰਾਂਸਪੋਰਟ ਅਤੇ ਸੰਚਾਰ

TRANSPORT AND COMMUNICATIONS

ਸਾਰਣੀ 16.2—1995-96 ਵਿੱਚ ਪੰਜਾਬ ਰੋਡਵੇਜ਼ ਅਤੇ ਪੀ.ਆਰ.ਟੀ.ਸੀ. (ਵਪਾਰਕ ਭਾਗ) ਦੀ ਪ੍ਰਗਤੀ—(ਸਮਾਪਤ)

Table 16.2—Progress of Punjab Roadways and P.R.T.C. (Commercial Wing) during 1995-96—(Concl.)

| ਮੱਦ Item | ਯੂਨਿਟ Unit | ਪੰਜਾਬ ਰੋਡਵੇਜ਼ Punjab Roadways | ਪੀ.ਆਰ.ਟੀ.ਸੀ. P.R.T.C.* |
|----------------------------------|--|----------------------------------|---------------------------|
| 1 | 2 | 3 | 4 |
| ਖਰਾਬ ਹੋਈਆਂ ਗੱਡੀਆਂ Break-downs | 10,000 ਕਿ. ਮੀਟਰ ਪਿਛੇ Per 10,000 Kms. | 0.52 | 0.86 |
| ਹਾਦਸੇ Accidents | ਇੱਕ ਲੱਖ ਕਿ.ਮੀ. ਪਿਛੇ Per one-lakh Kilometres | 0.11 | 0.27 |
| ਕੁੱਲ ਅੰਗਲਾ Total Staff | ਗਿਣਤੀ No. | 11,801 | 5,595 |

| | | | |
|--------------------------------|------------|---------|------|
| ਗੱਡੀਆਂ ਦੀ ਵਰਤੋਂ | ਪ੍ਰਤੀਸ਼ਤ | .. 92.5 | 92.0 |
| Fleet Utilisation | Percentage | | |
| ਰੋਜ਼ਾਨਾ ਗੱਡੀਆਂ ਦੀ ਵਰਤੋਂ | ਕਿ. ਮੀਟਰ | 241 | 260 |
| Daily Vehicle utilization | Kilometre | | |
| ਰੋਜ਼ਾਨਾ ਢੁੱਏ ਮੁਸਾਫਰਾਂ ਦੀ ਗਿਣਤੀ | ਲੱਖ | .. 8.56 | 3.97 |
| Daily Passengers carried | Lakhs | | |

*ਸੂਚਨਾ ਅੰਕੜਾ ਰਿਟਰਨਾਂ ਤੇ ਆਧਾਰਤ ਹੈ।

*Information based on Statistical returns.

ਸਾਧਨ :—(†) ਡਾਇਰੈਕਟਰ, ਸਟੇਟ ਟਰਾਂਸਪੋਰਟ, ਪੰਜਾਬ।

Source :—(i) Director, State Transport, Punjab.

(††) ਪੈਪਸੂ ਰੋਡ ਟਰਾਂਸਪੋਰਟ ਕਾਰਪੋਰੇਸ਼ਨ, ਪਟਿਆਲਾ।

(ii) Pepsu Road Transport Corporation, Patiala.

ਟਰਾਂਸਪੋਰਟ ਅਤੇ ਸੰਚਾਰ

TRANSPORT AND COMMUNICATIONS

ਸਾਰਣੀ 16.3 - ਲੋਕ ਨਿਰਮਾਣ ਵਿਭਾਗ (ਸ਼ਿਮਾਰਤਾਂ ਤੇ ਸੜਕਾਂ) ਦੀ ਦੇਖਭਾਲ ਅਧੀਨ ਸੜਕਾਂ ਦੀ ਲੰਬਾਈ

Table 16.3 Road length maintained by P.W.D. (B&R) in Punjab
(ਕਿਲੋਮੀਟਰ)
(Kms.)

| ਸਾਲ/ਜ਼ਿਲ੍ਹਾ | ਰਾਸ਼ਟਰੀ ਜਰਨੈਲੀ ਸੜਕਾਂ | ਪ੍ਰਦੇਸ਼ਿਕ ਜਰਨੈਲੀ ਸੜਕਾਂ | ਜੋੜ Total |
|----------------|-------------------------|---------------------------|--------------|
| Year/Districts | National Highways | Provincial Highways | Total |
| 1 | 2 | 3 | 4 |
| 1970-71 | — | — | 13,859 |
| 1990-91 | 982 | 37,518 | 38,500 |
| 1994-95 | 988 | 38,209 | 39,197 |
| 1995-96 | 988 | 38,962 | 39,950 |
| ਜ਼ਿਲ੍ਹਾ | Distt. 1995-96 | | |

ROAD LENGTH MAINTAINED BY P.W.D.(B&R), PUNJAB

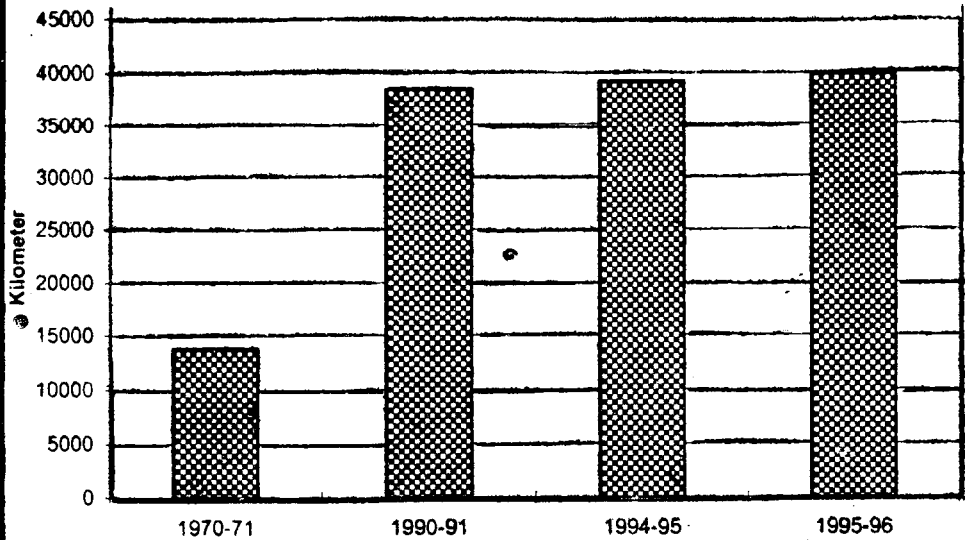

| | | | | |
|------------|------------|-----|-------|-------|
| ਅੰਮ੍ਰਿਤਸਰ | Amritsar | 162 | 3,360 | 3,522 |
| ਕਪੂਰਥਲਾ | Kapurthala | 29 | 1,422 | 1,451 |
| ਜਲੰਧਰ | Jalandhar | 85 | 3,410 | 3,495 |
| ਹੁਸ਼ਿਆਰਪੁਰ | Hoshiarpur | 51 | 3,343 | 3,394 |
| ਰੂਪਨਗਰ | Rupnagar | 76 | 2,106 | 2,182 |
| ਲੁਧਿਆਣਾ | Ludhiana | 60 | 3,852 | 3,912 |
| ਫਿਰੋਜ਼ਪੁਰ | Ferozpur | 160 | 3,513 | 3,673 |
| ਫਰੀਦਕੋਟ | Faridkot | 126 | 3,957 | 4,083 |
| ਬਠਿੰਡਾ | Bathinda | 42 | 1,964 | 2,006 |
| ਮਾਨਸਾ | Mansa | — | 1,183 | 1,183 |
| ਸੰਗਰੂਰ | Sangrur | — | 3,463 | 3,463 |
| ਪਟਿਆਲਾ | Patiala | 63 | 3,112 | 3,175 |
| ਫਤਿਹਗੜ੍ਹ | Fatehgarh | 24 | 1,216 | 1,240 |
| ਸਾਹਿਬ | Sahib | | | |

ਸਾਧਨ:— ਮੁੱਖ ਇੰਜੀਨੀਅਰ, ਲੋਕ ਨਿਰਮਾਣ ਵਿਭਾਗ (ਇਮਾਰਤਾਂ ਤੇ ਸੜਕਾਂ), ਪੰਜਾਬ ।
 Source :— Chief Engineer, P.W.D. (B & R) Punjab.

ਟਰਾਂਸਪੋਰਟ ਅਤੇ ਸੰਚਾਰ

TRANSPORT AND COMMUNICATIONS

ਸਾਰਣੀ 16.4—ਰਕਬਾ ਅਤੇ ਆਬਾਦੀ ਅਨੁਸਾਰ ਸੜਕਾਂ ਦੀ ਲੰਬਾਈ

Table 16.4—Road Length according to Area and Population

(ਕਿਲੋਮੀਟਰ)(Kms.)

| ਸਾਲ/ਜ਼ਿਲ੍ਹਾ Year/District | ਕੁੱਲ ਸੜਕਾਂ ਦੀ ਲੰਬਾਈ Total Road Length | ਕੁੱਲ ਸੜਕਾਂ/Road Length | |
|------------------------------|--|---|---|
| | | ਪ੍ਰਤੀ 100 ਵਰਗ ਕਿਲੋਮੀਟਰ ਪਿੱਛੇ Per 100 Sq. Km. of area | ਪ੍ਰਤੀ ਲੱਖ ਵਿਅਕਤੀਆਂ ਪਿੱਛੇ Per Lakh of popula- tion |
| 1 | 2 | 3 | 4 |
| 1980-81 | 32,446@ | 64 | 193 |
| 1990-91 | 45,981† | 91 | 223 |
| 1994-95 | 46,701† | 93 | 230 |
| 1995-96 | 47,605† | 95 | 235 |
| ਜ਼ਿਲ੍ਹਾ/District | 1995-96 | | |
| ਗੁਰਦਾਸਪੁਰ | Gurdaspur .. | 3,356 | 94 |
| ਅੰਮ੍ਰਿਤਸਰ | Amritsar .. | 4,015 | 79 |

| | | 1,000 | 98 | 248 |
|------------|---------------------|-------|-----|-----|
| ਜਲੰਧਰ | Jalandhar | 4,090 | 120 | 202 |
| ਹੁਸ਼ਿਆਰਪੁਰ | Hoshiarpur | 3,835 | 100 | 266 |
| ਰੂਪਨਗਰ | Rupnagar | 3,427 | 162 | 376 |
| ਲੁਧਿਆਣਾ | Ludhiana | 5,939 | 158 | 244 |
| ਫਿਰੋਜ਼ਪੁਰ | Firozpur | 4,029 | 69 | 251 |
| ਫਰੀਦਕੋਟ | Faridkot | 4,380 | 76 | 253 |
| ਬਠਿੰਡਾ | Bathinda | 2,180 | 65 | 222 |
| ਮਾਨਸਾ | Mansa | 1,318 | 61 | 227 |
| ਸੰਗਰੂਰ | Sangru [†] | 3,687 | 73 | 219 |
| ਪਟਿਆਲਾ | Patiala | 4,331 | 119 | 283 |
| ਫਤਿਹਗੜ੍ਹ | Fatehgarh | 1,416 | 124 | 313 |
| ਸਾਹਿਬ | Sahib | | | |

ਸਾਧਨ :—ਮੁੱਖ ਇੰਜੀਨੀਅਰ, ਲੋਕ ਨਿਰਮਾਣ ਵਿਭਾਗ (ਇਮਾਰਤਾਂ ਤੇ ਸੜਕਾਂ) ਪੰਜਾਬ ।

Source—Chief Engineer P.W.D. (B & R), Punjab.

† ਲੋਕ ਨਿਰਮਾਣ ਵਿਭਾਗ (ਇਮਾਰਤਾਂ ਤੇ ਸੜਕਾਂ) ਪੰਜਾਬ, ਮੁੱਖ ਵਣਪਾਲ ਪੰਜਾਬ, ਪੰਜਾਬ ਰਾਜ ਬਿਜਲੀ ਬੋਰਡ, ਪਟਿਆਲਾ, ਕੇਂਦਰੀ ਲੋਕ ਨਿਰਮਾਣ ਵਿਭਾਗ, ਕਮਾਂਡਰ ਵਰਕਸ ਇੰਜੀਨੀਅਰ, ਚੰਡੀਗੜ੍ਹ ਅਤੇ ਸਥਾਨਕ ਸੰਸਥਾਵਾਂ, ਪੰਜਾਬ ਦੀ ਸੰਭਾਲ ਅਧੀਨ ਸੜਕਾਂ ।

† Maintained by P.W.D. (B & R) Punjab, Chief Conservator of Forest, Punjab State Electricity Board, Patiala Central P.W. D. Commander Works Engineer, Chd. and Local Bodies, Pb.

@ ਲੋਕ ਨਿਰਮਾਣ ਵਿਭਾਗ (ਇਮਾਰਤਾਂ ਤੇ ਸੜਕਾਂ) ਅਧੀਨ ਸੜਕਾਂ ।

@ Maintained by P.W.D. (B&R).

ਟਰਾਂਸਪੋਰਟ ਅਤੇ ਸੰਚਾਰ
TRANSPORT AND COMMUNICATIONS

ਸਾਰਣੀ 16.5—1995-96 ਚੌਰਾਨ ਪੰਜਾਬ ਵਿੱਚ ਜ਼ਿਲ੍ਹਾਵਾਰ ਸੜਕਾਂ ਨਾਲ ਜੋੜੇ ਪਿੰਡ
Table 16.5—Village linked with Roads in Punjab by District, 1995-96

| ਜ਼ਿਲ੍ਹਾ District | ਸੜਕਾਂ ਨਾਲ ਜੋੜੇ ਪਿੰਡਾਂ ਦੀ ਗਿਣਤੀ No. of Villages linked with Roads | ਕੁੱਲ ਪਿੰਡਾਂ ਨਾਲ ਪ੍ਰਤੀਸ਼ਤਤਾ Percentage to total villages |
|------------------------|---|--|
| 1 | 2 | 3 |
| ਗੁਰਦਾਸਪੁਰ Gurdaspur | .. 1,544 | 100.00 |
| ਅੰਮ੍ਰਿਤਸਰ Amritsar | .. 1,172 | 97.26 |
| ਕਪੂਰਥਲਾ Kapurthala | 549 | 86.73 |
| ਜਲੰਧਰ Jalandhar | 1,237 | 99.76 |

| | | | |
|----------------|-----------------|--------|--------|
| ਹੁਸ਼ਿਆਰਪੁਰ | Hoshiarpur | 1576 | 97.83 |
| ਰੂਪਨਗਰ | Rupnagar | 857 | 97.06 |
| ਲੁਧਿਆਣਾ | Ludhiana | 883 | 97.46 |
| ਫਿਰੋਜ਼ਪੁਰ | Firozpur | 970 | 86.76 |
| ਫਰੀਦਕੋਟ | Faridkot | 572 | 100.00 |
| ਬਠਿੰਡਾ | Bathinda | 325 | 99.69 |
| ਮਾਨਸਾ | Mansa | 196 | 99.49 |
| ਸੰਗਰੂਰ | Sangrur | 698 | 100.00 |
| ਪਟਿਆਲਾ | Patiala | 1,070 | 98.35 |
| ਫਤਿਹਗੜ੍ਹ ਸਾਹਿਬ | Fatehgarh Sahib | 440 | 99.32 |
| ਜੋੜ | Total | 12,089 | 96.99 |

ਸਾਧਨ:—ਮੁੱਖ ਇੰਜੀਨੀਅਰ, ਲੋਕ ਨਿਰਮਾਣ ਵਿਭਾਗ (ਇਮਾਰਤਾਂ ਤੇ ਸੜਕਾਂ) ਪੰਜਾਬ ।

Source :—Chief Engineer P.W.D. (B & R) Punjab.

ਬੈਂਕਿੰਗ
BANKING

ਸਾਰਣੀ 17.1—ਪੰਜਾਬ ਵਿੱਚ ਅਨੁਸੂਚਿਤ ਵਪਾਰਕ ਬੈਂਕਾਂ ਦੀ ਗਿਣਤੀ ਅਤੇ ਦਿੱਤੇ ਗਏ ਕਰਜ਼ੇ ।
Table 17.1—Number of scheduled commercial Banks and advances in Punjab.

| ਸਾਲ Year (ਦਸੰਬਰ ਦਾ ਆਖਰੀ ਦਿਨ) (Last day of December) | ਬੈਂਕ ਦਫ਼ਤਰਾਂ ਦੀ ਗਿਣਤੀ No. of Bank offices* | ਕਰਜ਼ੇ (ਲੱਖਾਂ ਵਿੱਚ) Advances (in lakhs) |
|--|---|---|
| 1 | 2 | 3 |
| 1970 | 509 | 9,586 |
| 1980 | 1,562 | 67,656 |

| | | | |
|---------------------|----|-------|--------------|
| 1990 | .. | 2,132 | 4,16,394 |
| 1991 | .. | 2,135 | 4,48,604 |
| 1992 | .. | 2,155 | 4,66,064 (R) |
| 1993 | .. | 2,202 | 5,33,118 (R) |
| 1994 | .. | 2,218 | 6,24,476 |
| 1995 ^(a) | .. | 2,256 | 7,30,085 |

ਸਾਧਨ:—ਰਿਜ਼ਰਵ ਬੈਂਕ ਆਫ ਇੰਡੀਆ, ਬੰਬਈ ।

Source :—Reserve Bank of India, Bombay.

ਨੋਟ ਬੈਂਕਿੰਗ ਦਫਤਰ ਕੇਵਲ ਸ਼ਾਖਾ ਹੀ ਦਰਸਾਉਂਦੇ ਹਨ ।

Note : Banking offices indicate branches only.

*ਵਿਦੇਸ਼ੀ ਬੈਂਕ ਅਤੇ ਸਹਿਕਾਰਤਾ ਬੈਂਕ ਸ਼ਾਮਲ ਨਹੀਂ ਹਨ ਪ੍ਰੰਤੂ ਪੰਜਾਬ ਸਹਿਕਾਰੀ ਬੈਂਕ ਜੋ ਭਾਰਤੀ ਰਿਜ਼ਰਵ ਬੈਂਕ ਦੁਆਰਾ ਵਰਗੀਕਰਣ ਕੀਤਾ ਗਿਆ ਅਨੁਸੂਚਿਤ ਬੈਂਕ ਹੈ, ਸ਼ਾਮਲ ਹੈ ।

*Does not include Foreign Banks and Co-operative Banks but includes Punjab Co-operative Bank classified as Scheduled Bank R. 3.1.

ਕੇ-31 ਮਾਰਚ ਨੂੰ As on 31st March

ਬੈਂਕਿੰਗ
BANKING

ਸਾਰਣੀ 17.2 ਪੰਜਾਬ ਵਿਚ ਪ੍ਰਤੀ ਅਨੁਸੂਚਿਤ ਵਪਾਰਕ ਬੈਂਕ ਪਿਛੇ ਕਵਰ ਕੀਤਾ ਰਕਬਾ ਅਤੇ ਆਬਾਦੀ

Table 17.2—Area and Population served per scheduled commercial Bank in Punjab.

| ਸਾਲ Year | ਅਨੁਸੂਚਿਤ ਵਪਾਰਕ ਬੈਂਕਾਂ ਦੀ ਗਿਣਤੀ Scheduled Commercial Banks (No.) | ਪ੍ਰਤੀ ਬੈਂਕ ਪਿਛੇ ਆਬਾਦੀ (ਗਿਣਤੀ) Population served per Bank (No.) | ਪ੍ਰਤੀ ਬੈਂਕ ਪਿਛੇ ਟਰਬਾ (ਵਰਗ ਕਿ.ਮੀ.) Area served Per Bank (Sq. km.) |
|-------------|---|---|--|
| 1 | 2 | 3 | 4 |
| 1970 | 509 | 28,430 | 98.97 |

| | | | | |
|------|----|-------|--------|-------|
| 1980 | .. | 1,562 | 10,438 | 32.24 |
| 1990 | .. | 2,132 | 7,875 | 23.62 |
| 1991 | .. | 2,135 | 9,466 | 23.61 |
| 1992 | .. | 2,155 | 9,412 | 23.37 |
| 1993 | .. | 2,202 | 9,565 | 22.87 |
| 1994 | .. | 2,222 | 9,660 | 22.67 |
| 1995 | .. | 2,260 | 9,679 | 22.28 |

ਸਾਧਨ : ਅਰਥ ਅਤੇ ਅੰਕੜਾ ਸੰਗਠਨ, ਪੰਜਾਬ ।

Source : Economic and Statistical Organisation, Punjab.

ਬੈਂਕਿੰਗ
BANKING

ਸਾਰਣੀ 17.3—ਪੰਜਾਬ ਵਿੱਚ ਅਨੁਸੂਚਿਤ ਵਪਾਰਕ ਬੈਂਕਾਂ ਦੀਆਂ ਜਮ੍ਹਾਂ ਅਤੇ ਅਦਾਇਗੀਆਂ
Table 17.3—Deposits and Advances of scheduled commercial Banks in Punjab.

(ਰਕਮ ਲੱਖਾਂ ਵਿੱਚ)
(Amount in lakhs)

| ਸਾਲ (ਦਸੰਬਰ ਦਾ ਅਖੀਰਲਾ ਦਿਨ) Year (Last Friday of December) | ਜਮ੍ਹਾਂ Deposits | ਅਦਾਇਗੀਆਂ Advances | ਅਦਾਇਗੀਆਂ ਦੀ ਜਮ੍ਹਾਂ ਰਕਮ ਨਾਲ ਪ੍ਰਤੀਸ਼ਤਤਾ Percentage of Advances to deposits |
|--|--------------------|----------------------|---|
| 1 | 2 | 3 | 4 |
| 1970 | 27,360 | 9,586 | 35.04 |

| | | | | |
|----------|----|-----------|----------|-------|
| 1980 | .. | 1,75,394 | 67,656 | 38.57 |
| 1990* | .. | 9,53,033 | 4,16,394 | 43.69 |
| 1991 | .. | 10,71,008 | 4,48,604 | 41.89 |
| 1992* | .. | 11,27,465 | 4,66,064 | 41.34 |
| 1993 | .. | 13,18,951 | 5,33,118 | 40.42 |
| 1994 | .. | 14,85,289 | 6,24,476 | 42.04 |
| 1995 (U) | .. | 17,62,061 | 7,30,085 | 41.43 |
| 1996 | .. | 20,68,860 | 8,40,082 | 40.61 |

ਸਾਧਨ: ਬੈਂਕਿੰਗ ਸਟੈਟਿਸਟੀਕਲ ਡਵੀਜ਼ਨ, ਰੀਜ਼ਰਵ ਬੈਂਕ ਆਫ ਇੰਡੀਆ, ਬਬਈ ।

Source: Banking Statistical Division, R.B.I. Bombay.

*ਦਸੰਬਰ ਦੇ ਅਖੀਰਲੇ ਸ਼ੁੱਕਰਵਾਰ ਨੂੰ ਸਾਰ ।

*As on last Friday of December.

@31 ਮਾਰਚ ਨੂੰ

@ As on 31st March

ਬੈਂਕਿੰਗ
BANKING

ਸਾਰਣੀ 17.4—ਅਨੁਸੂਚਿਤ ਵਪਾਰਕ ਬੈਂਕਾਂ ਦੀਆਂ ਜਮ੍ਹਾਂ ਅਤੇ ਅਦਾਇਗੀਆਂ ਦੀ ਰਾਜਵਾਰ
ਦਸੰਬਰ, 1995 ਦੇ ਅਖੀਰਲੇ ਸ਼ੁੱਕਰਵਾਰ ਅਨੁਸਾਰ ਵੰਡ—(ਚਲਦਾ)

Table 17.4—State-wise distribution of Deposits and Advances of
scheduled commercial Banks as on last Friday of
December, 1995 (contd.)

(ਰਕਮ ਰੁਪਏ ਲੱਖਾਂ ਵਿੱਚ)
(Amount in lakhs of Rs.)

| ਰਾਜ/ਯੂ.ਟੀ. | ਜਮ੍ਹਾਂ | ਅਦਾਇਗੀਆਂ | ਅਦਾਇਗੀਆਂ ਦੀ ਜਮ੍ਹਾਂ ਰਕਮ ਨਾਲ ਪ੍ਰਤੀਸ਼ਤਤਾ |
|---------------------------------|---------------|-----------|--|
| State/U. T. | Deposits | Advances | Percentage of advances to deposits |
| 1 | 2 | 3 | 4 |
| ਆਂਧਰਾ ਪ੍ਰਦੇਸ਼ Andhra Pradesh | ... 20,64,182 | 16,59,109 | 80.37 |

Arunachal Pradesh

| | | | | |
|------------------|----|-----------|-----------|-------|
| ਆਸਾਮ | .. | 4,12,400 | 1,60,687 | 38.96 |
| Assam | | | | |
| ਬਿਹਾਰ | .. | 16,80,263 | 5,30,604 | 31.58 |
| Bihar | | | | |
| ਗੋਆ | .. | 2,92,027 | 83,008 | 28.42 |
| Goa | | | | |
| ਗੁਜਰਾਤ | .. | 23,95,897 | 12,37,698 | 51.66 |
| Gujrat | | | | |
| ਹਰਿਆਣਾ | .. | 8,37,154 | 3,91,382 | 46.75 |
| Haryana | | | | |
| ਹਿਮਾਚਲ ਪ੍ਰਦੇਸ਼ | .. | 2,85,377 | 74,215 | 26.00 |
| Himachal Pradesh | | | | |
| ਜੰਮੂ ਅਤੇ ਕਸ਼ਮੀਰ | .. | 3,78,599 | 1,49,746 | 39.55 |
| Jammu & Kashmir | | | | |
| ਕਰਨਾਟਕਾ | .. | 11,39,363 | 15,53,143 | 72.60 |
| Karnataka | | | | |

ਬੈਂਕਿੰਗ

BANKING

ਸਾਰਣੀ 17.4 ਅਨੁਸੂਚਿਤ ਵਪਾਰਕ ਬੈਂਕਾਂ ਦੀਆਂ ਜਮ੍ਹਾਂ ਅਤੇ ਅਦਾਇਗੀਆਂ ਦੀ ਰਾਜਵਾਰ ਦਸੰਬਰ, 1995 ਦੇ ਅਖੀਰਲੇ ਸ਼ੁੱਕਰਵਾਰ ਅਨੁਸਾਰ ਵੰਡ—(ਚਲਦਾ)

Table 17.4—Statewise distribution of Deposits and advances of scheduled commercial Banks as on last Friday of December, 1995—(Contd.)

(ਰਕਮ ਰੁਪਏ ਲੱਖਾਂ ਵਿੱਚ)

(Amount in lakhs of Rupees)

| ਰਾਜ/ਯੂ.ਟੀ | ਜਮ੍ਹਾਂ | ਅਦਾਇਗੀਆਂ | ਅਦਾਇਗੀਆਂ ਦੀ ਜਮ੍ਹਾਂ ਰਕਮ ਨਾਲ ਪ੍ਰਤੀਸ਼ਤਤਾ |
|-----------------|-----------|----------|--|
| State/U.T. | Deposits | Advances | Percentage of advances to deposits |
| 1 | 2 | 3 | 4 |
| ਕੇਰਲਾ Kerala | 18,81,901 | 8,49,359 | 45.13 |

| | | | | |
|----------------|----|-----------|-----------|-------|
| Madhya Pradesh | | | | |
| ਮਹਾਰਾਸ਼ਟਰ | .. | 83,81,537 | 61,78,318 | 73.71 |
| Maharashtra | | | | |
| ਮਨੀਪੁਰ | .. | 20,029 | 12,182 | 60.82 |
| Manipur | | | | |
| ਮੇਘਾਲਿਆ | .. | 65,089 | 10,118 | 15.54 |
| Maghalaya | | | | |
| ਮੀਜੋਰਾਮ | .. | 16,639 | 3,203 | 29.25 |
| Mizoram | | | | |
| ਨਾਗਾਲੈਂਡ | .. | 33,640 | 10,318 | 30.67 |
| Nagaland | | | | |
| ਉੜੀਸ਼ਾ | .. | 5,40,859 | 3,02,438 | 55.92 |
| Orissa | | | | |
| ਪੰਜਾਬ | .. | 19,00,707 | 7,95,896 | 39.24 |
| Punjab | | | | |
| ਰਾਜਸਥਾਨ | .. | 11,33,565 | 5,25,009 | 46.31 |
| Rajasthan | | | | |

ਬੈਂਕਿੰਗ

BANKING

ਸਾਰਣੀ 17.4 — ਅਨੁਸੂਚਿਤ ਵਪਾਰਿਕ ਬੈਂਕਾਂ ਦੀਆਂ ਜਮ੍ਹਾਂ ਅਤੇ ਅਦਾਇਗੀਆਂ ਦੀ ਰਾਜਵਾਰ
ਦਸੰਬਰ, 1995 ਦੇ ਅਖੀਰਲੇ ਸ਼ੁੱਕਰਵਾਰ ਅਨੁਸਾਰ— ਵੰਡ (ਸਮਾਪਤ)

Table 17.4—Statewise distribution of Deposits and Advances of Scheduled
Commercial Banks as on last Friday of December, 1995 (concl.)
(ਰਕਮ ਰੁਪਏ ਲੱਖਾਂ ਵਿਚ)
(Amount in lakhs of Rs.)

| ਰਾਜ/ਯੂ.ਟੀ. | ਜਮ੍ਹਾਂ | ਅਦਾਇਗੀਆਂ | ਅਦਾਇਗੀਆਂ ਦੀ ਜਮ੍ਹਾਂ ਰਕਮ ਨਾਲ ਪ੍ਰਤੀਸ਼ਤਤਾ |
|---------------|-----------|-----------|--|
| State/U.T. | Deposits | Advances | Percentage of Advan- ces to deposits |
| 1 | 2 | 3 | 4 |
| ਸਿਕਿਮ | 18,022 | 3,819 | 21.30 |
| Sikkim | | | |
| ਤਾਮਿਲਨਾਡੂ | 27,66,749 | 27,86,335 | 100.72 |
| Tamil Nadu | | | |
| ਤਰੀਪੁਰਾ | 50,988 | 23,975 | 47.05 |
| Tripura | | | |
| ਉਤਰ ਪ੍ਰਦੇਸ਼ | 38,76,747 | 13,20,394 | 45.90 |
| Uttar Pradesh | | | |

| | | | | |
|------------------------|-------|-------------|-------------|--------|
| West Bengal | ... | 10,613 | 16,07,594 | 54.12 |
| ਚੰਡੀਗੜ੍ਹ | ... | 3,58,939 | 6,16,049 | 171.63 |
| Chandigarh | | | | |
| ਦਿੱਲੀ | ... | 40,50,690 | 29,97,451 | 74.00 |
| Delhi | | | | |
| ਅੰਡੇਮਾਨ ਅਤੇ ਨਿਕੋਬਾਰ | ... | 13.726 | 2,336 | 17.02 |
| ਦੀਪ ਸਮੂਹ | | | | |
| Andaman and Nicobar | | | | |
| Island | | | | |
| ਦਮਨ ਅਤੇ ਦਿਉ | ... | 15,396 | 2,666 | 23.81 |
| Daman and Diu | | | | |
| ਦਾਦਰਾ ਅਤੇ ਨਗਰ ਹਵੇਲੀ | .. | 6,098 | 1,053 | 17.27 |
| Dadra and Nagar Haveli | | | | |
| ਪਾਂਡੀਚਰੀ | .. | 68,524 | 28,640 | 41.79 |
| Pondicherry | | | | |
| ਲਕਸ਼ਦੀਪ | .. | 2,222 | 225 | 10.12 |
| Lakshdeep | | | | |
| ਭਾਰਤ | India | 4,01,35,753 | 2,47,20,461 | 61.59 |

ਸਾਧਨ :—ਬੈਂਕਿੰਗ ਸਟੈਟਿਸਟਿਕਸ ਡਵੀਜ਼ਨ, ਭਾਰਤੀ ਰੀਜ਼ਰਵ ਬੈਂਕ, ਬੰਬਈ ।

Source :—Banking Statistics Divison, R.B.I, Bombay.

ਲੋਕ ਵਿੱਤ
PUBLIC FINANCE

ਸਾਰਣੀ 18.1—ਪੰਜਾਬ ਵਿਚ ਪ੍ਰਤੀ ਵਿਅਕਤੀ ਕੁੱਲ ਟੈਕਸ ਆਮਦਨ
Table 18.1—Per capita total tax revenue in Punjab.

| ਸਾਲ Year | ਪ੍ਰਤੀ ਵਿਅਕਤੀ ਕਰ ਆਮਦਨ Per capita Tax Revenue | ਸੂਚੀ (ਅਧਾਰ: 1969-70 100) Index (Base: 1969-70 = 100) |
|-----------------------------------|--|---|
| | 2 | 3 |
| 1969-70 (ਆਧਾਰ ਸਾਲ) (Base year) | ... 69.03 | 100 |
| 1980-81 (ਲੇਖੇ) (Accounts) | ... 259.05 | 375 |
| 1989-90 (ਲੇਖੇ) (Accounts) | ... 729.61 | 1,057 |

| | | | |
|------------------------------------|-----|---------|-------|
| 1990-91 (ਲੱਖੇ) (Accounts) | ... | 768.44 | 1,113 |
| 1991-92 (ਲੱਖੇ) (Accounts) | ... | 899.72 | 1,303 |
| 1992-93 (ਲੱਖੇ) (Accounts) | ... | 1008.60 | 1,461 |
| 1993-94 (ਲੱਖੇ) (Accounts) | ... | 1187.23 | 1,720 |
| 1994-95 (ਸੋਧੇ ਹੋਏ) (Revised) | ... | 1438.79 | 2,084 |
| 1995-96 (ਬਜਟ) (Budget) | ... | 1717.20 | 2,488 |

ਸਾਧਨ :—ਪੰਜਾਬ ਦਾ ਬਜਟ ਇਕ ਨਕਸ਼ਾ ।

Source :—Punjab Budget at a Glance.

ਨੋਟ:—1985-86 ਤੋਂ ਬਾਅਦ ਸੂਚਨਾ 1981-91 ਦੇ ਵਾਧੇ ਕਰ ਦੇ ਆਧਾਰ ਤੇ ਸੋਧੇ ਗਏ ਹਨ ਜੀ ।

Note:—Figures have been revised from 1985-86 on the basis of growth rate of onwards population for 1981-91

ਲੋਕ ਵਿੱਤ
PUBLIC FINANCE

ਸਾਰਣੀ 18.2—ਰਾਜਵਾਰ ਪ੍ਰਤੀ ਵਿਅਕਤੀ ਕੁੱਲ ਕਰ ਆਮਦਨ

Table 18.2—Statewise Per Capita Total Tax Revenue

| ਰਾਜ State | 1990-91 | 1993-94 | 1994-95 | (ਰੁਪਏ) (Rupees) |
|---|----------------------|----------------------|---------------------|--------------------|
| | (ਲੇਖੇ) (Accounts) | (ਲੇਖੇ) (Accounts) | (ਸੋਧੇ) (Revised) | (ਬੱਜਟ) (Budget) |
| 1 | 2 | 3 | 4 | 5 |
| 1. ਆਂਧਰਾ ਪ੍ਰਦੇਸ਼ Andhra Pradesh | 597.44 | 796.04 | 849.42 | 1,011.60 |
| 2. ਅਰੁਨਾਚਲ ਪ੍ਰਦੇਸ਼ Arunachal Pradesh | 1,046.05 | 1,320.98 | 1,480.33 | 1,516.91 |
| 3. ਆਸਾਮ Assam | 368.41 | 602.34 | 615.18 | 739.93 |
| 4. ਬਿਹਾਰ Bihar | 323.10 | 477.06 | 497.58 | 596.92 |

| | | | | | | |
|-----|------------------------------------|-----|---------|----------|----------|----------|
| 5. | ਗੁਆ Goa | ... | 1030.00 | 2,217.17 | 2,439.68 | 2,567.44 |
| 6. | ਗੁਜਰਾਤ Gujarat | ... | 660.44 | 1,140.29 | 1,289.86 | 1,422.45 |
| 7. | ਹਰਿਆਣਾ Haryana | ... | 773.05 | 1,555.60 | 1,710.99 | 1,974.87 |
| 8. | ਹਿਮਾਚਲ ਪ੍ਰਦੇਸ਼ Himachal Pradesh | ... | 690.81 | 1,028.77 | 1,153.56 | 1,423.07 |
| 9. | ਜੰਮੂ ਅਤੇ ਕਸ਼ਮੀਰ Jammu & Kashmir | ... | 664.50 | 922.16 | 992.74 | 1,212.64 |
| 10. | ਕਰਨਾਟਕ Karnataka | ... | 667.52 | 1,051.08 | 1,170.87 | 1,383.88 |
| 11. | ਕੇਰਲਾ Kerala | ... | 612.75 | 1,043.84 | 1,163.14 | 1,276.30 |
| 12. | ਮੱਧ ਪ੍ਰਦੇਸ਼ Madhya Pradesh | ... | 448.25 | 640.65 | 679.15 | 566.30 |
| 13. | ਮਹਾਰਾਸ਼ਟਰ Maharashtra | ... | 819.42 | 1,140.02 | 1,265.68 | 1,330.47 |

ਲੋਕ ਵਿੱਤ

PUBLIC FINANCE

ਸਾਰਣੀ 18.2—ਰਾਜਵਾਰ ਪ੍ਰਤੀ ਵਿਅੱਕਤੀ ਕੁਲ ਕਰ ਆਮਦਨ—(ਸਮਾਪਤ)

Table 18.2—Statewise per capita total Tax Revenue—(Concid)

(ਰੁਪਏ)

(Rupees)

| ਰਾਜ | 1990-91 | 1993-94 | 1994-95 | 1995-96 |
|--------------------------|--------------|------------|-----------|----------|
| State | (ਲੇਖੇ) | (ਲੇਖੇ) | (ਸੋਧੇ) | (ਬਜਟ) |
| 1 | (Accounts) | (Accounts) | (Revised) | (Budget) |
| 1 | 2 | 3 | 4 | 5 |
| 14. ਮਨੀਪੁਰ Manipur | ... 729.61 | 953.01 | 1,037.73 | 1,028.83 |
| 15. ਮੇਘਾਲਿਆ Meghalaya | ... 680.52 | 960.43 | 1,078.28 | 1,252.19 |
| 16. ਮਿਜੋਰਮ Mizoram | ... 1,473.29 | 2,044.58 | 2,105.97 | 2,394.54 |
| 17. ਨਾਗਾਲੈਂਡ | ... 1,274.87 | 1,528.89 | 1,590.37 | 1,796.79 |

| | | | | | | |
|-----|------------------------------|-----|--------|----------|----------|----------|
| 18. | ਉੜੀਸਾ Orissa | ... | 438.22 | 593.88 | 653.43 | 739.99 |
| 19. | ਪੰਜਾਬ Punjab | ... | 783.54 | 1,221.46 | 1,465.32 | 1,590.76 |
| 20. | ਰਾਜਸਥਾਨ Rajsthan | ... | 450.98 | 685.14 | 767.46 | 896.12 |
| 21. | ਸਿਕੱਮ Sikkim | ... | 829.55 | 1,355.24 | 1,249.56 | 1,488.22 |
| 22. | ਤਾਮਿਲਨਾਡੁ Tamil Nadu | ... | 738.01 | 1,122.01 | 1,209.77 | 1,298.77 |
| 23. | ਤਰੀਪੁਰਾ Tripura | ... | 714.32 | 902.88 | 963.02 | 1,099.53 |
| 24. | ਉਤਰ ਪ੍ਰਦੇਸ਼ Uttar Pradesh | ... | 406.20 | 539.19 | 603.29 | 720.63 |
| 25. | ਪੱਛਮੀ ਬੰਗਾਲ West Bengal | ... | 487.53 | 646.78 | 738.72 | 820.52 |

ਸਾਧਨ : —ਆਰ. ਬੀ. ਆਈ. ਸਟੇਟਮੈਂਟਸ ।

Source :—R. B. I. Statements.

*ਅਨੁਮਾਨਤ ਆਬਾਦੀ ਵਿਚ ਫਰਕ ਕਾਰਨ ਅੰਕੜੇ ਸਾਰਣੀ 18.1 ਨਾਲ ਮੇਲ ਨਹੀਂ ਖਾਂਦੇ

*Will not-tally with Table No. 18.1 due to difference in the population projection.

ਲੋਕ ਵਿੱਤ
PUBLIC FINANCE

ਸਾਰਣੀ 18.3—ਪੰਜਾਬ ਵਿੱਚ ਸਿੱਧੇ ਅਸਿੱਧੇ ਟੈਕਸਾਂ ਵਿੱਚ ਵਾਧਾ
Table 18.3—Growth of Direct and Indirect Tax Revenue in Punjab
(ਲੱਖ ਰੁਪਏ)
(Rs. in lakh)

| ਸਾਲ Year | ਕੁੱਲ ਆਮਦਨ | | ਕੁੱਲ ਟੈਕਸ ਰੇਵਿਨਿਊ ਨਾਲ ਪ੍ਰਤੀਸ਼ਤਤਾ | | | |
|------------------------------|-----------------|--------------------|-------------------------------------|-----------------|--------------------|-------|
| | Total Revenue | | As percentage to total Tax Revenue | | | |
| | ਸਿੱਧੇ Direct | ਅਸਿੱਧੇ Indirect | ਕੁੱਲ Total | ਸਿੱਧੇ Direct | ਅਸਿੱਧੇ Indirect | |
| 1 | 2 | 3 | 4 | 5 | 6 | |
| 1980-81 (ਲੇਖੇ) (Accounts) | ... | 3,035 | 40,070 | 43,105 | 7.04 | 92.96 |

| | | | | | | |
|-------------------|-----|--------|----------|----------|------|-------|
| (Accounts) | | | | | | |
| 1990-91 (ਲੇਖੇ) | ... | 7,292 | 1,46,673 | 1,53,965 | 4.74 | 95.26 |
| (Accounts) | | | | | | |
| 1991-92 (ਲੇਖੇ) | ... | 9,063 | 1,74,560 | 1,83,623 | 4.94 | 95.06 |
| (Accounts) | | | | | | |
| 1992-93 (ਲੇਖੇ) | ... | 10,697 | 2,00,079 | 2,10,776 | 5.08 | 94.92 |
| (Accounts) | | | | | | |
| 1993-94 (ਲੇਖੇ) | ... | 13,491 | 2,39,353 | 2,52,844 | 5.34 | 94.66 |
| (Accounts) | | | | | | |
| 1994-95 (ਸੋਧ ਹੋਏ) | ... | 14,380 | 2,97,880 | 3,12,260 | 4.61 | 95.39 |
| (Revised) | | | | | | |
| 1995-96 (ਬੱਜਟ) | ... | 16,479 | 3,63,313 | 3,79,792 | 4.34 | 95.66 |
| (Budget) | | | | | | |

ਸਾਧਨ : ਪੰਜਾਬ ਬੱਜਟ ਇੱਕ ਨਜ਼ਰ ।

Source : Punjab Budget at a Glance.

ਲੱਕ ਵਿੱਤ

PUBLIC FINANCE

ਸਾਰਣੀ 18.4—ਪੰਜਾਬ ਰਾਜ ਦੀ ਬਜੱਟ ਸਥਿਤੀ।

Table 18.4—Budgetary position of Punjab State

(ਰੁਪਏ ਲੱਖਾਂ ਵਿਚ)

(Rs. in lakhs)

| ਸਾਲ Year | ਆਮਦਨ ਬੱਜਟ Revenue Budget | | | ਸਮੁੱਚਾ ਵਾਧਾ(+) ਜਾਂ ਘਾਟਾ(—) |
|---------------------------------|-----------------------------|--------------------|-------------|---------------------------------------|
| | ਆਮਦਨ Revenue | ਖਰਚ Expenditure | ਬਾਕੀ Net | |
| | | | | Overall surplus (+) or deficit (—) |
| 1 | 2 | 3 | 4 | 5 |
| 1980-81 (ਲੇਖੇ) (Accounts) | ... 56,766 | 54,953 | (+)1,813 | (—)164 |
| 1988-89 (ਲੇਖੇ) (Accounts) | ... 1,62,340 | 1,86,748 | (—)24,408 | (—)1,492 |

| | | | | |
|-------------------------|-----|----------|--------------------|-----------|
| (ਲੇਖ) (Accounts) | | | | |
| 1990-91 | ... | 1,97,569 | 2,51,991 (—)54,422 | (+)2,163 |
| (ਲੇਖ) (Accounts) | | | | |
| 1991-92 | ... | 3,71,584 | 4,19,671 (—)48,087 | (+)8,047 |
| (ਲੇਖ) (Accounts) | | | | |
| 1993-94 | ... | 3,27,662 | 4,04,356 (—)76,693 | (—)8,224 |
| (ਲੇਖ) (Accounts) | | | | |
| 1994-95 | ... | 5,30,092 | 6,042.76 (—)74,184 | (—)7,261 |
| (ਲੇਖ) (Accounts) | | | | |
| 1995-96 | ... | 4,71,063 | 5,06,238 (—)35,175 | (—)17,223 |
| (ਸੋਧੇ ਹੋਏ) (Revised) | | | | |
| 1996-97 | ... | 5,11,258 | 5,61,833 (—)50,575 | NIL |
| (ਬਜਟ) (Budget) | | | | |

ਸਾਧਨ . —ਪੰਜਾਬ ਬਜਟ ਡਾਕੂਮੈਂਟਸ
—Source : Punjab Budget Documents.

ਲੋਕ
PUBLIC

ਸਾਰਣੀ 18.5—ਪੰਜਾਬ ਸਰਕਾਰ ਦੀ
Table 18.5.—Revenue of

| ਆਮਦਨ ਦਾ ਸਾਧਨ Source of Revenue | 1991-92 (ਲਖੇ) (Accounts) | |
|--|-----------------------------|---|
| | ਆਮਦਨ Revenue | ਕੁੱਲ ਆਮਦਨ ਨਾਲ ਪ੍ਰਤੀਸ਼ਤਤਾ Percentage to total Revenue |
| 1 | 2 | 3 |
| I. ਕੇਂਦਰੀ ਸਰਕਾਰ ਤੋਂ ਕਰਾਂ ... ਦਾ ਹਿੱਸਾ Share of Central Taxes | 293.27 | 7.89 |
| (1) ਆਮਦਨ ਕਰ ... Income Tax | 87.13 | 2.34 |
| (2) ਕੇਂਦਰੀ ਉਤਪਾਦਨ ... ਕਰ Union Excise Duty | 206.14 | 5.55 |
| (3) ਐਸਟੇਟ ਕਰ ... Estate Duty | — | — |
| II. ਰਾਜ ਕਰ State Taxes | 1,542.94 | 41.52 |
| (ਏ) ਸਿੱਧੇ ਕਰ Direct Taxes | 3.50 | 0.09 |

ਵਿੱਤ

FINANCE

ਕੁੱਲ ਆਮਦਨ

Punjab Government.

(ਰੁਪਏ ਲੱਖਾਂ ਵਿਚ)
(Rs. in lakhs)

| 1994-95 (ਲੇਖੇ) (Accounts) | 1995-96 (ਸੋਧੇ) (Revised) | 1996-97 (ਬਜਟ) (Budget) | | | | | | |
|--|--|--|-------|----------|-------|---|---|---|
| ਆਮਦਨ ਕੁੱਲ ਆਮਦਨ ਨਾਲ ਪ੍ਰਤੀਸ਼ਤਤਾ Revenue Percent- age to total Revenue | ਆਮਦਨ ਕੁੱਲ ਆਮਦਨ ਨਾਲ ਪ੍ਰਤੀਸ਼ਤਤਾ Revenue Percent- age to total Revenue | ਆਮਦਨ ਕੁੱਲ ਆਮਦਨ ਨਾਲ ਪ੍ਰਤੀਸ਼ਤਤਾ Revenue Percent- age to total Revenue | 4 | 5 | 6 | 7 | 8 | 9 |
| 424.33 | 8.00 | 447.50 | 9.50 | 521.72 | 10.21 | | | |
| 146.03 | 2.75 | 142.21 | 3.02 | 166.44 | 3.26 | | | |
| 278.30 | 5.25 | 305.29 | 6.48 | 355.28 | 6.95 | | | |
| 2,599.05 | 49.03 | 2,738.37 | 58.13 | 2,438.93 | 67.26 | | | |
| 3.87 | 0.07 | 3.41 | 0.07 | 3.41 | 0.06 | | | |

ਸਾਰਣੀ 18.5—ਪੰਜਾਬ ਸਰਕਾਰ ਦੀ ਕੁੱਲ

Table 18.5—Revenue of

| ਆਮਦਨ ਦਾ ਸਾਧਨ Source of Revenue | 1991-92 (ਲੱਖੋਂ) (Accounts) | |
|--|-------------------------------|---|
| | ਆਮਦਨ Revenue | ਕੁੱਲ ਆਮਦਨ ਨਾਲ ਪ੍ਰਤੀਸ਼ਤਤਾ Percentage to total Revenue |
| 1 | 2 | 3 |
| 1. ਭੋਂ ਸਾਡੀਆਂ Land Revenue | 3.50 | 0.09 |
| 2. ਹੋਰ Others | | |
| (ਬੀ) ਅਸਿੱਧੇ ਕਰ Indirect Taxes | 1,539.44 | 41.43 |
| 1. ਰਾਜ ਕਰ State Excise ਆਮਦਨ Duty | 479.64 | 12.91 |
| 2. ਵਿਕਰੀ ਕਰ Sales Tax | 752.71 | 0.26 |
| (i) ਕੇਂਦਰੀ ਵਿਕਰੀ ਕਰ Central Sales Tax | 168.96 | 4.55 |

ਵਿਤ

FINANCE

ਆਮਦਨ-- (ਚਲਦਾ)

(ਰੁਪਏ ਲੱਖਾਂ ਵਿਚ)

Punjab Government (contd.)

(Rs. in lakhs)

| 1994-95 (ਲੇਖੇ) (Accounts) | | 1995-96 (ਸੋਧੇ) (Revised) | | 1996-97 (ਬਜਟ) (Budget) | |
|---------------------------------|---|--------------------------------|---|------------------------------|---|
| ਆਮਦਨ | ਕੁੱਲ ਆਮਦਨ ਨਾਲ ਪ੍ਰਤੀਸ਼ਤਾ Revenue Percentage to total Revenue | ਆਮਦਨ | ਕੁੱਲ ਆਮਦਨ ਨਾਲ ਪ੍ਰਤੀਸ਼ਤਾ Revenue Percentage to total Revenue | ਆਮਦਨ | ਕੁੱਲ ਆਮਦਨ ਨਾਲ ਪ੍ਰਤੀਸ਼ਤਾ Revenue Percentage to total Revenue |
| 4 | 5 | 6 | 7 | 8 | 9 |
| | 3.87 | | 0.07 | | 0.06 |
| 2,595.18 | 48.96 | 2,734.96 | 58.06 | 3,435.52 | 67.20 |
| 883.41 | 16.67 | 971.75 | 20.63 | 1,020.00 | 19.95 |
| 1,195.58 | 22.55 | 1,196.05 | 25.39 | 1,458.00 | 28.52 |
| 229.36 | 4.32 | 251.00 | 5.33 | 294.00 | 5.75 |

ਲੋਕ
PUBLIC

ਸਾਰਣੀ 18.5—ਪੰਜਾਬ ਸਰਕਾਰ ਦੀ ਕੁਲ

Table 18.5—Revenue of

| ਆਮਦਨ ਦਾ ਸਾਧਨ Source of Revenue | 1991-92 (ਲੱਖ) (Accounts) | |
|---|-----------------------------|---|
| | ਆਮਦਨ | ਕੁੱਲ ਆਮਦਨ ਨਾਲ ਪ੍ਰਤੀਸ਼ਤਤਾ Revenue Percentage to total Revenue |
| 1 | 2 | 3 |
| (ii) ਆਮ ਵਿਕਰੀ ਕਰ General Sales Tax | ... 530.10 | 14.27 |
| (iii) ਮੋਟਰ ਸਪਿਰਟ ਅਤੇ ਲੁਬਰੀਕੈਂਟ ਤੇ ਵਿਕਰੀ ਕਰ Sales Tax on Motor spirits and Lubricants | ... 63.65 | 1.44 |
| (3) ਸਟੈਂਪਸ Stamps | ... 106.68 | 2.87 |

ਵਿੱਤ

FINANCE

ਆਮਦਨ—(ਚਲਦਾ)

Punjab Government—(contd.)

(ਰੁਪਏ ਲੱਖਾਂ ਵਿਚ)

(Rs. in lakhs)

| 1994-95 (ਲੇਖੇ) | | 1995-96 (ਸੋਧੇ ਹੋਏ) | | 1996-97 (ਬੱਜਟ) | |
|----------------|-----------------------------|--------------------|-----------------------------|----------------|-----------------------------|
| (Accounts) | | (Revised) | | (Budget) | |
| ਆਮਦਨ | ਕੁੱਲ ਆਮਦਨ | ਆਮਦਨ | ਕੁੱਲ ਆਮਦਨ | ਆਮਦਨ | ਕੁੱਲ ਆਮਦਨ |
| | ਨਾਲ ਪ੍ਰਤੀਸ਼ਤਤਾ | | ਨਾਲ ਪ੍ਰਤੀਸ਼ਤਤਾ | | ਨਾਲ ਪ੍ਰਤੀਸ਼ਤਤਾ |
| Revenue | Percentage to total Revenue | Revenue | Percentage to total Revenue | Revenue | Percentage to total Revenue |
| 4 | 5 | 6 | 7 | 8 | 9 |
| 877.82 | 16.56 | 847.05 | 7.98 | 1,047.32 | 20.49 |
| 88.40 | 1.67 | 98.00 | 2.08 | 116.68 | 2.28 |
| 230.44 | 4.35 | 256.98 | 5.45 | 242.43 | 4.74 |

ਫੌਕ

PUBLIC

ਸਾਰਣੀ 18.5—ਪੰਜਾਬ ਸਰਕਾਰ ਦੀ
Table 18.5—Revenue of

| ਆਮਦਨ ਦਾ ਸਾਧਨ Source of Revenue | 1991-92 (ਲੇਖੇ) (Accounts) | |
|--|------------------------------|---|
| | ਆਮਦਨ Revenue | ਕੁੱਲ ਆਮਦਨ ਨਾਲ ਪ੍ਰਤੀਸ਼ਤਤਾ Percentage to total Revenue |
| 1 | 2 | 3 |
| 4. ਅਸਟਾਮ ਫੀਸ Registration Fee | ... 12.79 | 0.34 |
| 5. ਗੱਡੀਆਂ ਤੇ ਟੈਕਸ Tax on vehicles | ... 40.49 | 1.09 |
| 6. ਟੈਕਸ ਚੀਜ਼ਾਂ ਅਤੇ ਯਾਤਰੀਆਂ ਤੇ Tax on Goods and Passengers | ... 80.64 | 2.17 |
| 7. ਬਿਜਲੀ ਕਰ Electricity Duty | ... 60.55 | 1.63 |
| 8. ਮਨੋਰੰਜਨ ਕਰ Entertainment Tax | ... 5.43 | 0.15 |

ਵਿੱਤ

FINANCE

ਕੁੱਲ ਆਮਦਨ—(ਚਲਦਾ)

Punjab Government —(contd.)

(ਰੁਪਏ ਲੱਖਾਂ)

(Rs. in lakhs)

| 1994-95 (ਲੇਖੇ) | | 1995-96 (ਸੋਧੇ ਹੋਏ) | | 1996-97 (ਬੱਜਟ) | |
|----------------|-----------------------------------|--------------------|-----------------------------------|----------------|-----------------------------------|
| (Accounts) | | (Revised) | | (Budget) | |
| ਆਮਦਨ | ਕੁੱਲ ਆਮਦਨ | ਆਮਦਨ | ਕੁੱਲ ਆਮਦਨ | ਆਮਦਨ | ਕੁੱਲ ਆਮਦਨ |
| ਨਾਲ ਪ੍ਰਤੀਸ਼ਤਤਾ | ਨਾਲ ਪ੍ਰਤੀਸ਼ਤਤਾ | ਨਾਲ ਪ੍ਰਤੀਸ਼ਤਤਾ | ਨਾਲ ਪ੍ਰਤੀਸ਼ਤਤਾ | ਨਾਲ ਪ੍ਰਤੀਸ਼ਤਤਾ | ਨਾਲ ਪ੍ਰਤੀਸ਼ਤਤਾ |
| Reve- nue | Percentage to total Revenue | Reve- nue | Percentage to total Revenue | Reve- nue | Percentage to total Revenue |
| 4 | 5 | 6 | 7 | 8 | 9 |
| 15.13 | 0.29 | 22.57 | 0.48 | 21.98 | 0.43 |
| 0.05 | — | 124.52 | 2.64 | 134.40 | 2.63 |
| 178.05 | 3.35 | 66.69 | 1.42 | 72.10 | 1.41 |
| 87.27 | 1.65 | 87.50 | 1.86 | 46.96 | 1.90 |
| 5.25 | 0.10 | 8.90 | 0.19 | 6.50 | 0.13 |

ਮੁਕੱਤਰ

PUBLIC

ਸਾਰਣੀ 18.5—ਪੰਜਾਬ ਸਰਕਾਰ ਦੀ

Table 18.5—Revenue of

| ਆਮਦਨ ਦਾ ਸਾਧਨ Source of Revenue | 1991-92 (ਲੱਖੇ) (Accounts) | |
|---|------------------------------|---|
| | ਆਮਦਨ Revenue | ਕੁੱਲ ਆਮਦਨ ਨਾਲ ਪ੍ਰਤੀਸ਼ਤਤਾ Percentage to total Revenue |
| 1 | 2 | 3 |
| 9. ਹੋਰ ਕਰ ਅਤੇ ਡਿਊਟੀ ... Other Taxes and Duties | 0.51 | 0.01 |
| III. ਨਾਨ ਕਰ ਆਮਦਨ ... Non-Tax Revenue | 1,645.73 | 44.29 |
| 1. ਵਿਆਜ ਪ੍ਰਾਪਤੀਆਂ ... Interest receipt | 1,443.84 | 38.86 |
| 2. ਡਿਵੀਡੈਂਡ ਲਾਭ ... Dividend as profit | 0.54 | 0.01 |
| 3. ਆਮ ਸੇਵਾਵਾਂ ... General Services | 44.81 | 1.21 |

ਵਿੱਤ

FINANCE

ਕੁੱਲ ਆਮਦਨ—(ਚਲਦਾ)

Punjab Government—(Contd.)

(ਰੁਪਏ ਲੱਖਾਂ ਵਿਚ)

(Rs. in lakhs)

| 1994-95 (ਲੇਖੇ) | | 1995-96 (ਸੋਧੇ ਹੋਏ) | | 1996-97. (ਬੱਜਟ) | |
|--|-----------------------------------|--------------------|-----------------------------------|-----------------|-----------------------------------|
| (Accounts) | | (Revised) | | (Budget) | |
| ਆਮਦਨ ਕੁੱਲ ਆਮਦਨ ਅਖਦਨ ਕੁੱਲ ਆਮਦਨ ਆਮਦਨ ਕੁੱਲ ਆਮਦਨ | ਨਾਲ ਪ੍ਰਤੀਸ਼ਤਤਾ | ਨਾਲ ਪ੍ਰਤੀਸ਼ਤਤਾ | ਨਾਲ ਪ੍ਰਤੀਸ਼ਤਤਾ | ਨਾਲ ਪ੍ਰਤੀਸ਼ਤਤਾ | ਨਾਲ ਪ੍ਰਤੀਸ਼ਤਤਾ |
| Reve- nue | Percentage to total Revenue | Reve- nue | Percentage to total Revenue | Reve- nue | Percentage to total Revenue |
| 4 | 5 | 6 | 7 | 8 | 9 |
| — | — | — | — | 383.15 | 7.49 |
| 2,003.62 | 37.80 | 1,024.88 | 21.76 | 561.32 | 10.98 |
| 81.54 | 1.54 | 126.66 | 2.69 | 104.76 | 2.05 |
| 7.85 | 0.15 | 9.00 | 0.19 | 3.96 | 0.08 |
| 1,607.66 | 30.33 | 540.74 | 11.48 | 88.48 | 1.73 |

ਨਕ

PUBLIC

ਸਾਰਣੀ 18.5—ਪੰਜਾਬ ਸਰਕਾਰ ਦੀ
Table 18.5—Revenue of

| ਆਮਦਨ ਦਾ ਸਾਧਨ Source of Revenue | 1991-92 (ਲੇਖੇ) (Accounts) | |
|---|------------------------------|---|
| | ਆਮਦਨ Revenue | ਕੁੱਲ ਆਮਦਨ ਨਾਲ ਪ੍ਰਤੀਸ਼ਤਤਾ Percentage to total Revenue |
| 1 | 2 | 3 |
| 4. ਸਮਾਜਿਕ ਸੇਵਾਵਾਂ Social Services | ... 33.25 | 0.89 |
| 5. ਆਰਥਿਕ ਸੇਵਾਵਾਂ Economic Services | ... 123.21 | 3.32 |
| 6. ਹੋਰ ਫਿਸਕਲ ਸੇਵਾਵਾਂ Other Fiscal Services | ... 0.08 | — |
| IV. ਅਰਟੀਕਲ 275 (1) ਅਧੀਨ ਕੇਂਦਰ ਸਰਕਾਰ ਤੋਂ ਅਨੁਦਾਨ... Grants from the Centre under Article 275 (1) | ... 203.90 | 6.30 |

ਵਿੱਤ

FINANCE

ਆਮਦਨ—(ਚਲਦਾ)

Punjab Government—(contd.)

(ਰੁਪਏ ਲੱਖਾਂ ਵਿਚ)

(Rs. in lakhs)

| 1994-95 (ਲੇਖੇ) | | 1995-96 (ਸੋਧੇ ਹੋਏ) | | 1996-97 (ਬੱਜਟ) | |
|----------------|-----------------------------|--------------------|-----------------------------|----------------|-----------------------------|
| (Accounts) | | (Revised) | | (Budget) | |
| ਆਮਦਨ ਕੁੱਲ | ਆਮਦਨ ਨਾਲ ਪ੍ਰਤੀਸ਼ਤਤਾ | ਆਮਦਨ ਕੁੱਲ | ਆਮਦਨ ਨਾਲ ਪ੍ਰਤੀਸ਼ਤਤਾ | ਆਮਦਨ ਕੁੱਲ | ਆਮਦਨ ਨਾਲ ਪ੍ਰਤੀਸ਼ਤਤਾ |
| Revenue | Percentage to total Revenue | Revenue | Percentage to total Revenue | Revenue | Percentage to total Revenue |
| 4 | 5 | 6 | 7 | 8 | 9 |
| 50.08 | 0.94 | 68.42 | 1.45 | 71.75 | 1.40 |
| 256.49 | 4.84 | 280.06 | 5.95 | 292.37 | 5.72 |
| — | — | — | — | — | — |
| 273.92 | 5.17 | 499.88 | 10.61 | 590.61 | 11.55 |

ਲੋਕ

PUBLIC

ਸਾਰਣੀ 18.5—ਪੰਜਾਬ ਸਰਕਾਰ ਦੀ

Table 18.5—Revenue of

| ਆਮਦਨ ਦਾ ਸਾਧਨ Source of Revenue | 1991-92 (ਲੇਖੇ) (Accounts) | |
|---|------------------------------|--|
| | ਆਮਦਨ Revenue | ਕੁੱਲ ਆਮਦਨ ਨਾਲ ਪ੍ਰਤੀਸ਼ਤਤਾ Percentage to total Revenue |
| 1 | 2 | 3 |
| (i) ਮਾਰਜਨ ਮਨੀ ਲਈ ਕੰਟਰੀਬਿਊਸ਼ਨ... Contribution for margin money | — | — |
| (ii) ਸਰਹੱਦੀ ਇਲਾਕੇ ਲਈ For Border Areas | — | — |
| 2. ਰੇਲਵੇ ਦੇ ਕਰਾਏ ਵਿਚ ਕਰ ਬਦਲੇ ... In lieu of tax on Railway fare | — | — |
| 3. ਨਾਨ ਪਲਾਨ ਗਰਾਂਟਸ Non Plan Grants | 57.06 | 1.54 |

ਕਿੱਤ

FINANCE

ਕੁੱਲ ਆਮਦਨ—(ਚਲਦਾ)

Punjab Government—(contd.)

(ਰੁਪਏ ਲੱਖਾਂ ਵਿਚ)

(Rs. in lakhs.)

| 1994-95 (ਭੇਖੇ) | 1995-96 (ਜੱਧੇ ਹੋਏ) | 1996-97 (ਬੱਜਟ) | | | |
|---|---|---|------|--------|------|
| (Accounts) | (Revised) | (Budget) | | | |
| ਆਮਦਨ ਕੁੱਲ ਆਮਦਨ ਆਮਦਨ ਕੁੱਲ ਆਮਦਨ ਆਮਦਨ ਕੁੱਲ ਆਮਦਨ | ਆਮਦਨ ਕੁੱਲ ਆਮਦਨ ਆਮਦਨ ਕੁੱਲ ਆਮਦਨ ਆਮਦਨ ਕੁੱਲ ਆਮਦਨ | ਆਮਦਨ ਕੁੱਲ ਆਮਦਨ ਆਮਦਨ ਕੁੱਲ ਆਮਦਨ ਆਮਦਨ ਕੁੱਲ ਆਮਦਨ | | | |
| ਨਾਲ ਪ੍ਰਤੀਸ਼ਤਤਾ ਨਾਲ ਪ੍ਰਤੀਸ਼ਤਤਾ ਨਾਲ ਪ੍ਰਤੀਸ਼ਤਤਾ ਨਾਲ ਪ੍ਰਤੀਸ਼ਤਤਾ ਨਾਲ ਪ੍ਰਤੀਸ਼ਤਤਾ ਨਾਲ ਪ੍ਰਤੀਸ਼ਤਤਾ | ਨਾਲ ਪ੍ਰਤੀਸ਼ਤਤਾ ਨਾਲ ਪ੍ਰਤੀਸ਼ਤਤਾ ਨਾਲ ਪ੍ਰਤੀਸ਼ਤਤਾ ਨਾਲ ਪ੍ਰਤੀਸ਼ਤਤਾ ਨਾਲ ਪ੍ਰਤੀਸ਼ਤਤਾ ਨਾਲ ਪ੍ਰਤੀਸ਼ਤਤਾ | ਨਾਲ ਪ੍ਰਤੀਸ਼ਤਤਾ ਨਾਲ ਪ੍ਰਤੀਸ਼ਤਤਾ ਨਾਲ ਪ੍ਰਤੀਸ਼ਤਤਾ ਨਾਲ ਪ੍ਰਤੀਸ਼ਤਤਾ ਨਾਲ ਪ੍ਰਤੀਸ਼ਤਤਾ ਨਾਲ ਪ੍ਰਤੀਸ਼ਤਤਾ | | | |
| Revenue Percentage Revenue | Revenue Percentage Revenue | Revenue Percentage Revenue | | | |
| to total Revenue | to total Revenue | to total Revenue | | | |
| 4 | 5 | 6 | 7 | 8 | 9 |
| — | — | 2.59 | 0.05 | — | — |
| — | — | 12.46 | 0.26 | 12.46 | 0.24 |
| 29.80 | 0.56 | 137.31 | 2.91 | 153.75 | 3.01 |

ਭੱਕ

PUBLIC

ਸਾਰਣੀ 18.5—ਪੰਜਾਬ ਸਰਕਾਰ ਦੀ

Table 18.5—Revenue of

| ਆਮਦਨ ਦਾ ਸਾਧਨ Source of Revenue | 1991-92 (ਲੱਖ) (Accounts) | |
|---|-----------------------------|--|
| | ਆਮਦਨ ਕੁੱਲ Revenue | ਆਮਦਨ ਨਾਲ ਪ੍ਰਤੀਸ਼ਤਤਾ Percentage to total Revenue |
| 1 | 2 | 3 |
| 4. ਰਾਜ ਪਲਾਨ ਸਕੀਮਾਂ ਲਈ For State Plan Schemes | ... 71.14 | 1.91 |
| 5. ਕੇਂਦਰੀ ਪਲਾਨ ਸਕੀਮਾਂ ਲਈ For Central Plan Schemes | ... 17.45 | 0.47 |
| 6. ਸੈਂਟਰਲੀ ਸਪੋਂਸਰਡ ਸਕੀਮਾਂ ਲਈ For Centrally Spon- sored Schemes | ... 88.25 | 2.38 |
| ਆਮਦਨ ਖਾਤੇ ਤੇ ਕੁੱਲ ਪ੍ਰਾਪਤੀਆਂ Total Receipts on Revenue Account | 3715.84 | 100.00 |

ਵਿੱਤ

FINANCE

ਕੁੱਲ ਆਮਦਨ—(ਸਮਾਪਤ)

Punjab Government—(concl'd)

(ਰੁਪਏ ਲੱਖਾਂ ਵਿਚ)

(Rs. in lakhs)

| 1994-95 (ਲੇਖੇ) (Accounts) | | 1995-96 (ਸੋਧੇ ਹੋਏ) (Revised) | | 1996-97 (ਬੱਜਟ) (Budget) | |
|------------------------------|-----------------------------|---------------------------------|-----------------------------|----------------------------|-----------------------------|
| ਆਮਦਨ | ਕੁੱਲ ਆਮਦਨ ਨਾਲ ਪ੍ਰਤੀਸ਼ਤਤਾ | ਆਮਦਨ | ਕੁੱਲ ਆਮਦਨ ਨਾਲ ਪ੍ਰਤੀਸ਼ਤਤਾ | ਆਮਦਨ | ਕੁੱਲ ਆਮਦਨ ਨਾਲ ਪ੍ਰਤੀਸ਼ਤਤਾ |
| Revenue | Percentage to total Revenue | Revenue | Percentage to total Revenue | Revenue | Percentage to total Revenue |
| 4 | 5 | 6 | 7 | 8 | 9 |
| 95.08 | 1.80 | 103.16 | 2.19 | 116.16 | 2.27 |
| 25.28 | 0.48 | 92.28 | 1.96 | 92.41 | 1.81 |
| 123.76 | 2.33 | 152.08 | 3.23 | 215.83 | 4.22 |
| 5300.92 | 100.60 | 4710.63 | 100.00 | 5112.58 | 100.00 |

ਸਾਧਨ :—ਪੰਜਾਬ ਬੱਜਟ ਡਾਕੂਮੈਂਟ

Source :—Punjab Budget Documents.

ਲੋਕ ਵਿੱਚ

PUBLIC FINANCE

ਸਾਰਣੀ 18.6—ਪੰਜਾਬ ਵਿੱਚ ਪ੍ਰਤੀ ਵਿਅਕਤੀ ਡਿਵੈਲਪਮੈਂਟ ਅਤੇ ਨਾਨ ਡਿਵੈਲਪਮੈਂਟ ਖਰਚ
Table 18.6—Per Capita Development and Non-Development Expenditure
in Punjab.

(ਰੁਪਏ ਲੱਖਾਂ ਵਿੱਚ) (Rs. in lakhs)

| ਲੜੀ ਨੰ: | ਮੱਦ | 1993-94 (ਲੇਖੇ) (Accounts) | 1994-95 (ਸੋਧੇ ਹੋਏ) (Revised) | 1995-96 (ਬੱਜਟ) (Budget) |
|---------|--|---------------------------------|------------------------------------|-------------------------------|
| Sr. No. | Item | 3 | 4 | 5 |
| 1. | ਖਰਚਾ ਆਮਦਨ ਖਾਤਾ Expenditure Revenue Account | ... 1,871.83 | 2,738.50 | 3,372.21 |
| | (i) ਡਿਵੈਲਪਮੈਂਟ ਖਰਚ Development Expenditure | ... 991.26 | 994.30 | 1,053.06 |
| | (ii) ਨਾਨ ਡਿਵੈਲਪਮੈਂਟ ਖਰਚ Non-development | ... 880.57 | 1,744.20 | 2,319.15 |

| Expenditure Capital Account | | | | | |
|-----------------------------|-----------------------------|-----|----------|----------|----------|
| | (i) ਡਿਵੈਲਪਮੈਂਟ ਖਰਚਾ | ... | 223.11 | 263.99 | 169.11 |
| | development Expenditure | | | | |
| | (ii) ਨਾਨ ਡਿਵੈਲਪਮੈਂਟ ਖਰਚਾ | ... | 9.48 | 13.42 | 14.54 |
| | Non-development Expenditure | | | | |
| 3. | ਕੁੱਲ ਖਰਚਾ | ... | 2,104.42 | 3,015.91 | 3,575.86 |
| | Total expenditure | | | | |
| | (i) ਡਿਵੈਲਪਮੈਂਟ ਖਰਚਾ | ... | 1,214.37 | 1,258.29 | 1,242.17 |
| | Development Expenditure | | | | |
| | (ii) ਨਾਨ ਡਿਵੈਲਪਮੈਂਟ ਖਰਚਾ | ... | 890.05 | 1,757.62 | 3,333.69 |
| | Non-development expenditure | | | | |

ਸਾਧਨ : ਆਰ.ਬੀ.ਆਈ. ਬੁਲੇਟਿਨ

Source : R.B.I. Bulletin.

ਨੋਟ :—ਅਪ੍ਰੈਲ, 1992 ਦੇ ਬੁਲੇਟਿਨ ਅਤੇ ਪੰਜਾਬ ਐਂਟ-ਏ-ਗਲਾਂਸ 1992-93 ਵਿੱਚ ਆਬਾਦੀ ਦੇ ਅਸਲੀ ਅੰਕੜਿਆਂ ਤੋਂ ਤਿਆਰ ਕੀਤਾ ਗਿਆ।

Note :—Revised from the actual figures from R.B.I. Bulletin April, 1992 and population as given in Punjab Budget at a glance 1992-93.

ਪੰਜ ਸਾਲਾ ਯੋਜਨਾ
FIVE YEAR PLAN

ਸਾਰਣੀ 19.1—ਸੱਤਵੀਂ ਪੰਜ ਸਾਲਾ ਯੋਜਨਾ 1985-90 ਦਾ ਖਰਚ ਦਰਸਾਉਂਦੀ ਹੈ।
Table 19.1—Outlay and expenditure of Seventh Five-Year
Plan (1985-90)

(ਲੱਖ ਰੁਪਏ) (Lakh Rupees)

| ਵਿਕਾਸ ਦਾ ਲੇਖਾ ਮੱਦ Heads of Development | ਸੱਤਵੀਂ ਪੰਜ ਸਾਲਾ ਯੋਜਨਾ, 1985-90 Seventh Five-year Plan 1985-90 |
|--|--|
| | ਅਸਲ ਖਰਚ Actual Expenditure |
| 1 | 2 |
| ਖੇਤੀਬਾੜੀ ਅਤੇ ਸੰਬੰਧਤ ਸੇਵਾਵਾਂ Agriculture and allied Services | 28,058.06 |
| ਪੇਂਡੂ ਵਿਕਾਸ Rural Development | 7,523.82 |
| ਸਖ਼ੇਸ਼ਲ ਏਰੀਆ ਪ੍ਰੋਗਰਾਮ Special Area Programmes | 2,247.00 |
| ਸਿੰਚਾਈ ਅਤੇ ਹੜ੍ਹ ਰੋਕਥਾਮ Irrigation and Flood Control | 34,910.63 |
| ਉਰਜਾ Energy | 1,99,398.80 |
| ਉਦਯੋਗ ਅਤੇ ਖਣਿਜ Industry and Minerals | 14,901.46 |

ਪੰਜ ਸਾਲਾ ਯੋਜਨਾ
FIVE YEAR PLAN

ਸਾਰਣੀ 19.1—ਸੱਤਵੀਂ ਪੰਜ ਸਾਲਾ ਯੋਜਨਾ 1985-90 ਦਾ ਖਰਚ
ਦਰਸਾਉਂਦੀ ਹੈ—(ਸਮਾਪਤ)

Table 19.1—Outlay and Expenditure of Seventh Five-year
Plan (1985-90)—(concl'd.)
(ਲੱਖ ਰੁਪਏ) (Rs. in Lakh)

| ਵਿਕਾਸ ਦਾ ਲੇਖਾ ਮੱਦ | ਸੱਤਵੀਂ ਪੰਜ ਸਾਲਾ ਯੋਜਨਾ 1985-90 |
|--|-----------------------------------|
| Heads of Development | Seventh Five-year Plan 1985-90 |
| | ਅਸਲ ਖਰਚ Actual Expenditure |
| 1 | 2 |
| ਆਵਾਜਾਈ | .. 14,121.58 |
| Transport | |
| ਵਿਗਿਆਨ ਤਕਨੀਕੀ ਅਤੇ ਵਾਤਾਵਰਣ | .. 260.78 |
| Science, Technology and Environment | |
| ਜਨਰਲ ਆਰਥਿਕ ਸੇਵਾਵਾਂ | .. 2,531.18 |
| General Economic Services | |
| ਸਮਾਜਿਕ ਸੇਵਾਵਾਂ | .. 47,653.32 |
| Social Services | |
| ਸਧਾਰਨ ਸੇਵਾਵਾਂ | .. 3,077.28 |
| General Services | |
| ਜੋੜ Total | 3,54,683.91 |

ਸਾਧਨ :—ਅੱਠਵੀਂ ਪੰਜ ਸਾਲਾ ਯੋਜਨਾ 1992-97
Source :—Eighth five year plan 1992-97

ਪੰਜ ਸਾਲਾ ਯੋਜਨਾ
FIVE YEAR PLANS

ਸਾਰਣੀ 19.2—ਅੱਠਵੀਂ ਪੰਜ ਸਾਲਾ ਯੋਜਨਾ 1992-97 ਦੀ ਪ੍ਰਵਾਨਤ ਲਾਗਤ ਤੇ ਸੰਭਾਵਕ ਖਰਚ ਅਤੇ ਸਲਾਨਾ ਯੋਜਨਾਵਾਂ 1994-95, 1995-96 ਅਤੇ 1996-97 ਦੀ ਸੌਧੀ ਲਾਗਤ ਅਤੇ ਖਰਚ ਦਰਸਾਉਂਦੀ ਹੈ।

Table 19.2—Outlay and likely Expenditure of Eighth Five Year plan 1992-97 and the revised outlay and expenditure of Annual Plans 1994-95, 1995-96 and 1996-97

(ਲੱਖ ਰੁਪਏ) (Lakh Rupees)

| ਵਿਕਾਸ ਦਾ ਉਪ ਲੇਖਾ ਸੱਦ Sub-head of Development | ਅੱਠਵੀਂ ਪੰਜ ਸਾਲਾ ਯੋਜਨਾ 1992-97 ਪ੍ਰਵਾਨਤ ਲਾਗਤ Eighth Five year plan 1992-97 Approved outlay | ਅੱਠਵੀਂ ਪੰਜ ਸਾਲਾ ਯੋਜਨਾ 1992-97 Eighth five year Plan 1992-97 ਸੰਭਾਵਕ ਖਰਚ likely Expenditure | ਸਲਾਨਾ ਯੋਜਨਾ 1994-95 Annual plan 1994-95 (R) ਅਸਲ ਖਰਚ Actual Expenditure |
|--|--|---|--|
| 1 | 2 | 3 | 4 |
| ਖੇਤੀਬਾੜੀ ਅਤੇ ਸੰਬੰਧਤ ਸੇਵਾਵਾਂ Agriculture & Allied Services | 57,159.43 | 377,40.52 | 8,100.48 |

| | | | |
|---|--------------------|--------------------|--------------------|
| ਬਣਤਰੀ ਵਿਕਾਸ ਸਪਸ਼ਲ ਏਗਰੀ ਪ੍ਰੋਗਰਾਮ... | 187,28.65 | 19,992.73 | 4,427.42 |
| Rural development and special area Programmes | | | |
| ... | 5,091.00 | 5,199.07 | 972.33 |
| ਸਿੰਚਾਈ ਅਤੇ ਹੜ੍ਹ ਰੋਕਥਾਮ | 63,593.00 | 67,111.33 | 12,843.53 |
| Irrigation & Flood control | | | |
| ਊਰਜਾ Energy | 2,42,900.00 | 2,57,294.98 | 65,375.77 |
| ਉਦਯੋਗ ਅਤੇ ਖਣਿਜ | 16,292.00 | 19,440.30 | 4,044.60 |
| Industry & Minerals | | | |
| ਆਵਾਜਾਈ Transport | 35,784.00 | 26,012.47 | 5,079.93 |
| ਵਿਗਿਆਨ ਤਕਨੀਕੀ ਅਤੇ ਵਾਤਾਵਰਨ | 1,185.00 | 282.74 | 37.48 |
| Science, Technology and Environment | | | |
| ਜਨਰਲ ਆਰਥਿਕ ਸੇਵਾਵਾਂ | 17,765.72 | 12,471.92 | 2,752.79 |
| General economic services | | | |
| ਸਮਾਜਿਕ ਸੇਵਾਵਾਂ | 1,88,748.00 | 1,64,408.37 | 35,634.09 |
| Social Services | | | |
| ਸਧਾਰਣ ਸੇਵਾਵਾਂ | 9,753.20 | 13,988.62 | 2,678.37 |
| General Services | | | |
| ਜੋੜ Total | 6,57,000.00 | 6,23,942.65 | 1,41,946.79 |

ਪੰਜ ਸਾਲਾ ਯੋਜਨਾ
FIVE YEAR PLANS

ਸਾਰਣੀ 19.2 -ਅੱਠਵੀਂ ਪੰਜ ਸਾਲਾ ਯੋਜਨਾ 1992-97 ਦੀ ਪਵਾਨਤ ਲਾਗਤ ਤੇ ਸੰਭਾਵਕ ਖਰਚ ਅਤੇ ਸਲਾਨਾ ਯੋਜਨਾਵਾਂ 1994-95, 1995-96 ਅਤੇ 1996-97 ਦੀ ਸੋਧੀ ਲਾਗਤ ਅਤੇ ਖਰਚਾ ਦਰਸਾਉਂਦੀ ਹੈ -(ਸਮਾਪਤ)

Table 19.2 Outlay and likely Expenditure of Eighth Five Year Plan, 1992-97 and the revised outlay and expenditure of Annual Plans 1994-95, 1995-96 and 1996-97—(conctd.)

| | (ਲੱਖ ਰੁਪਏ) (Lakh Rupees) | |
|--|--|--|
| ਵਿਕਾਸ ਦਾ ਉਪ ਲੇਖਾ ਮੱਦ Sub Head of Development | ਸਲਾਨਾ ਯੋਜਨਾ 1995-96 Annual Plan 1995-96 | ਸਲਾਨਾ ਯੋਜਨਾ 1996-97 Annual Plan 1996-97 (R) |
| | ਅਸਲ ਖਰਚ Actual expenditure | ਸੋਧੀ ਲਾਗਤ Revised outlay |
| 1 | 5 | 6 |
| ਖੇਤੀਬਾੜੀ ਅਤੇ ਸਬੰਧਤ Agriculture & Allied services | ... 8,051.71 | 8,857.67 |

| | | | |
|---------------------------|--------------------------------|----------------|-------------|
| ਪਾਣੀ ਵਿਕਾਸ | Rural development | ... 3,100.53 | 5,020.14 |
| ਸਪੈਸ਼ਲ ਏਰੀਆ ਪ੍ਰੋਗਰਾਮ | Special Area programmes | .. 1,407.90 | 739.28 |
| ਸਿੰਚਾਈ ਅਤੇ ਹੜ ਰੋਕਥਾਮ | Irrigation & Floods control | .. 17,274.66 | 21,290.00 |
| ਊਰਜਾ | Energy | .. 84,526.28 | 21,046.50 |
| ਉਦਯੋਗ ਅਤੇ ਖਣਿਜ | Industry & Minerals | .. 2,119.80 | 1,940.51 |
| ਆਵਾਜਾਈ | Transport | .. 4,869.12 | 7,396.74 |
| ਵਿਗਿਆਨ ਤਕਨੀਕੀ ਅਤੇ ਵਾਤਾਵਰਣ | Science, Tech. and Environment | .. 37.96 | 72.16 |
| ਜਨਰਲ ਆਰਥਿਕ ਸੇਵਾਵਾਂ | General economic Service | .. 1,724.15 | 5,381.49 |
| ਸਮਾਜਿਕ ਸੇਵਾਵਾਂ | Social Services | .. 32,587.17 | 49,073.94 |
| ਸਧਾਰਣ ਸੇਵਾਵਾਂ | General Services | .. 2,979.99 | 4,271.57 |
| ਜੁੱੜ | Total | .. 1,58,678.93 | 1,25,000.00 |

ਸਾਧਨ: — ਯੋਜਨਾ ਬੰਦੀ ਵਿਭਾਗ
 Source: — Department of planning

ਪੰਜ ਸਾਲਾ ਯੋਜਨਾਵਾਂ
FIVE YEAR PLANS

ਸਾਰਣੀ : 19.3—ਨੌਵੀਂ ਪੰਜ ਸਾਲਾ ਯੋਜਨਾ 1997 ਤੋਂ 2002 ਅਤੇ ਸਾਲਾਨਾ ਯੋਜਨਾ 1997-98
ਦੀ ਪ੍ਰਵਾਨਤ ਲਾਗਤ ।

Table: 19.3-Ninth five year plan 1997-2002 and the Annual Plan 1997-98
(ਲੱਖ ਰੁਪਏ)
(Lakh Ruppes)

| ਵਿਕਾਸ ਦਾ ਲੇਖਾ ਮੱਦ Heads of Development | ਨੌਵੀਂ ਪੰਜ ਸਾਲਾ ਯੋਜਨਾ Ninth Five Year plan 1997-2002 | ਸਾਲਾਨਾ ਯੋਜਨਾ Annual plan 1997-98 ਪ੍ਰਵਾਨਤ ਲਾਗਤ Approved outlhy |
|--|---|---|
| 1 | 2 | 3 |
| ਖੇਤੀਬਾੜੀ ਅਤੇ ਸਬੰਧਤ ਸੇਵਾਵਾਂ .. Agriculture and allied services. | | 7,412.45 |
| ਪੇਂਡੂ ਵਿਕਾਸ .. Rural Development | | 10,907.88 |
| ਸਪੈਸ਼ਲ ਏਰੀਆ ਪ੍ਰੋਗਰਾਮ .. Special Area programmes | | 1,317.73 |

| | |
|------------------------------------|-------------|
| ਸਿੰਚਾਈ ਅਤੇ ਹੜ੍ਹ ਰੋਕ ਥਾਮ .. | 23,196.45 |
| Irrigation and flood control | |
| ਊਰਜਾ .. | 79,516.00 |
| Energy | |
| ਉਦਯੋਗ ਅਤੇ ਖਣਿਜ .. | 5,148.56 |
| Industry and Minerals | |
| ਆਵਾਜਾਈ .. | 6,517.00 |
| Transport | |
| ਵਿਗਿਆਨਕ ਤਕਨੀਕੀ ਅਤੇ ਵਾਤਾਵਰਣ .. | 252.00 |
| Science Technology and Environment | |
| ਜਨਰਲ ਆਰਥਿਕ ਸੇਵਾਵਾਂ .. | 8,382.27 |
| General Economic Services | |
| ਸਮਾਜਿਕ ਸੇਵਾਵਾਂ .. | 63,889.46 |
| Social Services | |
| ਸਾਧਾਰਣ ਸੇਵਾਵਾਂ .. | 3,460.20 |
| General Services | |
| ਜੋੜ Total .. | 2,10,000.00 |

ਸਾਧਨ. ਯੋਜਨਾ ਬੰਦੀ ਵਿਭਾਗ, ਪੰਜਾਬ।
 Source: Department of planning.

ਸਥਾਨਕ ਸੰਸਥਾਵਾਂ
LOCAL BODIES

ਸਾਰਣੀ 20.1—ਨਗਰਪਾਲਿਕਾਵਾਂ/ਕਾਰਪੋਰੇਸ਼ਨਾਂ ਦੀ ਆਮਦਨ ਅਤੇ ਖਰਚਾ

Table 20.1—Receipts and Expenditure of Municipal Committees/Corporations.

| ਸਾਲ | ਆਮਦਨ (ਰੁਪਏ ਲੱਖਾਂ ਵਿਚ) | ਪ੍ਰਤੀ ਵਿਅਕਤੀ ਆਮਦਨ (ਰੁਪਏ) | ਖਰਚਾ (ਰੁਪਏ ਲੱਖਾਂ ਵਿਚ) | ਪ੍ਰਤੀ ਵਿਅਕਤੀ ਖਰਚਾ (ਰੁਪਏ) |
|---------|----------------------------|---------------------------------|------------------------------------|------------------------------------|
| Year | Receipts (Rs. lakhs) | Per Capita Receipts (Rs.) | Expendi- ture (Rs. in lakhs) | Per Capita expenditure (Rs.) |
| 1 | 2 | 3 | 4 | 5 |
| 1970-71 | 1,047 | 33.58 | 1,021 | 32.75 |
| 1979-80 | 4,193 | 134.50 | 4,115 | 131.99 |
| 1990-91 | 18,943 | 430.24 | 17,769 | 403.58 |

| | | | | | |
|---------|----|--------|--------|--------|--------|
| 1993-94 | .. | 30,061 | 497.04 | 28,753 | 475.41 |
| 1994-95 | .. | 37,137 | 612.01 | 36,089 | 594.74 |
| 1995-96 | .. | 37,537 | 618.40 | 37,493 | 617.68 |

ਸਾਧਨ :—ਜ਼ਿਲ੍ਹਾ ਅੰਕੜਾ ਦਫ਼ਤਰ ।

Source :—District Statistical Offices

ਨੋਟ :—ਪ੍ਰਤੀ ਵਿਅਕਤੀ ਆਮਦਨ ਅਤੇ ਖਰਚਾ ਕੁੱਲ ਆਮਦਨ ਅਤੇ ਖਰਚੇ ਨੂੰ ਸਥਾਨਕ ਸੰਸਥਾਵਾਂ ਦੀ ਹੱਦ ਹੇਠ ਆਉਂਦੀ ਆਬਾਦੀ ਨਾਲ ਤਕਸੀਮ ਕਰਕੇ ਕੱਢਿਆ ਗਿਆ ਹੈ ।

Note :—Per Capita receipts and expenditure has been worked out by dividing the total receipts and expenditure of the Municipal Committee/ Corporation with population within Municipal limits.

ਚੋਣਾਂ ਦੇ ਅੰਕੜੇ

FLECTORAL STATISTICS

ਸਾਰਣੀ 21.1—ਜ਼ਿਲ੍ਹਾਵਾਰ ਲੋਕ ਸਭਾ ਦੀਆਂ ਚੋਣਾਂ ਵਿੱਚ ਕੁੱਲ ਚੋਣਕਾਰ, ਪਈਆਂ ਵੋਟਾਂ ਅਤੇ ਉਚਿਤ ਵੋਟਾਂ ਦੀ ਗਿਣਤੀ।

Table 21.1— District-wise Number of Electors, Votes Polled and Valid Votes in the Lok Sabha Elections.

| ਸਾਲ/ਜ਼ਿਲ੍ਹਾ Year/District | ਕੁੱਲ ਚੋਣਕਾਰ Total Elec- torates | ਪਈਆਂ ਵੋਟਾਂ Votes polled | ਉਚਿਤ ਵੋਟਾਂ Valid votes | ਪਈਆਂ ਵੋਟਾਂ ਦੀ ਕੁੱਲ ਚੋਣਕਾਰ ਨਾਲ ਪ੍ਰਤੀਸ਼ਤਤਾ Percentage of votes polled to total Elec- torates |
|------------------------------|---------------------------------------|----------------------------------|---------------------------------|--|
| 1 | 2 | 3 | 4 | 5 |
| 1980 ... | 97,41,135 | 61,03,192 | 59,74,038 | 62.65 |
| 1989 ... | 1,29,48,035 | 81,14,095 | 79,42,827 | 62.67 |
| 1992 | 1,32,01,329 | 34,44,432 | 33,04,358 | 26.09 |
| 1996 .. | 1,45,39,331 | 91,76,919 | 89,70,307 | 63.12 |
| ਜ਼ਿਲ੍ਹਾ 1996 District 1996 | | | | |
| ਗੁਰਦਾਸਪੁਰ Gurdaspur... | 10,50,121 | 6,87,387 | 6,73,975 | 65.46 |
| ਅੰਮ੍ਰਿਤਸਰ Amritsar .. | 21,36,200* | 13,08,551* | 12,80,556* | 61.26 |

| | | | | | |
|------------|-------------|-----------|----------|----------|-------|
| ਕਪੂਰਥਲਾ | Kapurthala | 10,54,425 | 6,28,548 | 6,16,299 | 59.61 |
| ਜਲੰਧਰ | Jalandhar | 10,71,422 | 6,27,014 | 6,15,667 | 58.52 |
| ਹੁਸ਼ਿਆਰਪੁਰ | Hoshiarpur | 10,36,111 | 5,93,425 | 5,82,265 | 57.27 |
| ਰੂਪਨਗਰ(R) | Rupnagar(R) | 12,22,279 | 8,46,970 | 8,18,524 | 69.29 |
| ਲੁਧਿਆਣਾ | Ludhiana | 13,37,591 | 8,03,903 | 7,81,051 | 60.10 |
| ਫਿਰੋਜ਼ਪੁਰ | Firozpur | 11,4,7220 | 7,34,250 | 7,19,958 | 64.00 |
| ਬਠਿੰਡਾ | Bathinda | 11,31,612 | 6,92,961 | 6,75,953 | 61.24 |
| ਸੰਗਰੂਰ | Sangrur | 10,58,782 | 7,57,827 | 7,42,632 | 71.58 |
| ਪਟਿਆਲਾ | Patiala | 11,83,865 | 6,97,006 | 6,81,255 | 58.88 |
| ਫਰੀਦਕੋਟ | Faridkot | 11,09,708 | 7,99,077 | 7,83,072 | 72.01 |

ਸਾਧਨ :—ਮੁੱਖ ਚੋਣ ਅਫਸਰ, ਪੰਜਾਬ ।

Source :—Chief Electoral Officer, Punjab.

ਨੋਟ :—ਸੰਸਦੀ ਹਲਕੇ ਅਤੇ ਜ਼ਿਲ੍ਹਿਆਂ ਦੀਆਂ ਹੱਦਾਂ ਦਾ ਆਪਸ ਵਿੱਚ ਕੋਈ ਸਬੰਧ ਨਹੀਂ ਹੈ ।

Note :—The Boundaries of Districts and Parliamentary Constituencies are not Co-terminus.

* ਤਰਨ ਤਾਰਨ ਸੀਟ ਦੀ ਸੂਚਨਾ ਸ਼ਾਮਲ ਹੈ ।

* Includes Tarn Taran Constituency

(i) ਇਹ ਸੂਚਨਾ ਫਿਲੌਰ ਹਲਕੇ ਦੀ ਹੈ ।

Relates to Phillaur Constituency.

(R) ਇਹ ਸੂਚਨਾ ਫਰਵਰੀ, 1997 ਵਿੱਚ ਹੋਈ ਚੋਣਾਂ ਦੀ ਹੈ ।

This information relates to the Feb., 1997 poll.

ਚੋਣਾਂ ਦੇ ਅੰਕੜੇ
ELECTORAL STATISTICS

ਸਾਰਣੀ 21.2—ਜ਼ਿਲ੍ਹਾਵਾਰ ਵਿਧਾਨ ਸਭਾ ਦੀਆਂ ਚੋਣਾਂ ਸਮੇਂ ਕੁੱਲ ਚੋਣਕਾਰ, ਪਈਆਂ ਵੋਟਾਂ ਅਤੇ ਉਚਿਤ ਵੋਟਾਂ ਦੀ ਗਿਣਤੀ।

Table 21.2—District-wise number of Electors, Votes Polled and Valid Votes in Vidhan Sabha Elections.

| ਸਾਲ/ਜ਼ਿਲ੍ਹਾ Year/District | ਕੁੱਲ ਚੋਣਕਾਰ Total Elec- ectorates | ਪਈਆਂ ਵੋਟਾਂ Votes Polled | ਉਚਿਤ ਵੋਟਾਂ Valid Votes | ਪਈਆਂ ਵੋਟਾਂ ਦੀ ਕੁੱਲ ਚੋਣਕਾਰ ਨਾਲ ਪ੍ਰਤੀਸ਼ਤਤਾ Percentage of votes polled to total Ele- torates |
|------------------------------|---|----------------------------------|---------------------------------|---|
| 1 | 2 | 3 | 4 | 5 |
| 1980 | 98,57,270 | 63,41,562 | 62,52,916 | 64.30 |
| 1985 | 1,07,35,953 | 72,45,133 | 69,20,718 | 67.48 |
| 1992 | 1,31,89,029 | 32,71,616 | 31,39,005 | 24.81 |
| 1997 | 1,52,32,118 | 1,04,71,644 | 1,02,68,865 | 68.75 |
| ਜ਼ਿਲ੍ਹਾ 1997 District, 1997 | | | | |
| ਗੁਰਦਾਸਪੁਰ Gurdaspur | 13,14,811 | 8,95,617 | 8,83,830 | 68.12 |

| | | | | | | |
|----------------|-----------------|----|-----------|-----------|-----------|-------|
| ਅੰਮ੍ਰਿਤਸਰ | Amritsar | .. | 20,01,208 | 13,01,048 | 12,79,387 | 65.01 |
| ਕਪੂਰਥਲਾ | Kapurthala | .. | 5,01,154 | 3,29,481 | 3,23,710 | 65.74 |
| ਜਲੰਧਰ | Jalandhar | .. | 12,46,895 | 8,49,692 | 8,38,274 | 68.14 |
| ਨਵਾਂ ਸ਼ਹਿਰ | NawanShehar | | 3,77,253 | 2,66,470 | 2,63,078 | 70.63 |
| ਹੁਸ਼ਿਆਰਪੁਰ | Hoshiarpur | .. | 9,51,382 | 6,34,160 | 6,25,750 | 66.66 |
| ਰੂਪਨਗਰ | Rupnagar | .. | 6,73,818 | 4,25,295 | 4,13,843 | 63.12 |
| ਲੁਧਿਆਣਾਂ | Ludhiana | .. | 17,70,868 | 11,23,870 | 11,02,457 | 63.46 |
| ਫਿਰੋਜ਼ਪੁਰ | Ferozpur | .. | 11,82,077 | 8,91,801 | 8,47,844 | 75.44 |
| ਫਰੀਦਕੋਟ | Faridkot | .. | 4,15,924 | 3,06,112 | 3,01,860 | 73.60 |
| ਮੁਕਤਸਰ | Muktsar | .. | 5,15,494 | 3,66,685 | 3,62,431 | 71.13 |
| ਮੋਗਾ | Moga | .. | 3,71,931 | 2,70,073 | 2,66,721 | 72.61 |
| ਬਠਿੰਡਾ | Bathinda | .. | 8,11,041 | 5,62,087 | 5,51,235 | 69.30 |
| ਮਾਨਸਾ | Mansa | . | 3,84,652 | 2,92,512 | 2,88,221 | 76.05 |
| ਸੰਗਰੂਰ | Sangrur | .. | 12,61,957 | 9,75,294 | 9,59,304 | 77.28 |
| ਪਟਿਆਲਾ | Patiala | .. | 11,70,442 | 7,82,084 | 7,67,100 | 66.82 |
| ਫਤਿਹਗੜ੍ਹ ਸਾਹਿਬ | Fatehgarh Sahib | | 2,81,211 | 1,99,363 | 1,93,820 | 70.89 |

ਸਾਧਨ:—ਮੁੱਖ ਚੋਣ ਅਫਸਰ, ਪੰਜਾਬ ।
Source :—Chief Electoral Officer, Punjab.

ਪੁਲਿਸ ਜੁਰਮ ਅਤੇ ਸੁਧਾਰਘਰ
POLICE CRIMES AND SUDHARGHAR

ਸਾਰਣੀ 22.1 ਪੁਲਿਸ ਥਾਣਿਆਂ ਅਤੇ ਪੁਲਿਸ ਚੌਕੀਆਂ ਦੀ ਗਿਣਤੀ

Table 22.1—Number of police stations and Police Posts in Punjab.

| ਜ਼ਿਲ੍ਹਾ/ਪੁਲਿਸ ਜ਼ਿਲ੍ਹਾ District/Police District | 31 ਦਸੰਬਰ, 1995 ਤੱਕ As on 31st Dec., 1995 | | | ਪ੍ਰਤੀ ਪੁਲਿਸ ਸਟੇਸ਼ਨ/ ਪੁਲਿਸ ਪੋਸਟ ਦੁਆਰਾ ਪਿੰਡਾਂ ਨੂੰ ਦਿੱਤੀ ਗਈ ਸੇਵਾ Total Villages served per Police station/ Police post | |
|---|---|------------------------------------|--------------|---|----|
| | ਪੁਲਿਸ ਸਟੇਸ਼ਨ Police Stations | ਪੁਲਿਸ ਚੌਕੀਆਂ Police Posts | ਜੋੜ Total | | |
| 1 | 2 | 3 | 4 | 5 | |
| ਗੁਰਦਾਸਪੁਰ ਬਟਾਲਾ* | Gurdaspur Batala* | 12 9 | 7 10 | 19 19 | 43 |
| ਅੰਮ੍ਰਿਤਸਰ ਤਰਨਤਾਰਨ* | Amritsar Tarn Taran* | 13 12 | 10 12 | 23 24 | 19 |
| ਮਜੀਠਾ * ਕਪੂਰਥਲਾ | Majitha* Kapurthala | 8 8 | 10 2 | 18 10 | 70 |

| | | | | | |
|---------------------|-----------------|-----|-----|-----|----|
| ਜਲੰਧਰ | Jalandhar | 17 | 1 | 18 | 54 |
| ਨਵਾਂ ਸ਼ਹਿਰ | Nawan Shaher | 4 | 2 | 6 | 79 |
| ਹੁਸ਼ਿਆਰਪੁਰ | Hoshiarpur | 11 | 6 | 17 | 84 |
| ਰੂਪਨਗਰ | Rupnagar | 10 | 5 | 15 | 60 |
| ਲੁਧਿਆਣਾ | Ludhiana | 23 | 8 | 31 | 30 |
| ਫਿਰੋਜ਼ਪੁਰ | Firozpur | 16 | 6 | 22 | 53 |
| ਫਰੀਦਕੋਟ | Faridkot | 6 | 1 | 7 | 24 |
| ਮੁਕਤਸਰ | Mukatsar | 7 | 1 | 8 | 29 |
| ਮੋਗਾ | Moga | 6 | 1 | 7 | 26 |
| ਬਠਿੰਡਾ | Bathinda | 15 | 1 | 16 | 17 |
| ਮਾਨਸਾ | Mansa | 10 | — | 10 | 24 |
| ਸੰਗਰੂਰ | Sangrur | 19 | 6 | 25 | 28 |
| ਪਟਿਆਲਾ | Patiala | 16 | 7 | 23 | 47 |
| ਫਤਿਹਗੜ੍ਹ ਸਾਹਿਬ | Fatehgarh Sahib | 8 | 2 | 10 | 46 |
| ਰੇਲਵੇ ਪੁਲਿਸ (ਪੰਜਾਬ) | G.P.R. (Pb.) | 11 | 31 | 42 | — |
| ਕੁੱਲ | Total | 241 | 129 | 370 | 35 |

ਸਾਧਨ :—ਡਾਇਰੈਕਟਰ ਜਨਰਲ ਪੁਲਿਸ, ਪੰਜਾਬ ।
 Source:—Director General of Police Punjab

ਆਰਥਿਕ
INDICATORS

| ਮੱਚ Item | ਇਕਾਈ Unit | ਪੰਜਾਬ Punjab | |
|--|-------------------------|-----------------|-----------|
| | | 1980-81 | 1994-95 |
| 1 | 2 | 3 | 4 |
| ੳ. ਰਾਜ ਆਮਦਨ A. State Income | | | |
| 1. ਕੁੱਲ ਰਾਜ ਘਰੇਲੂ ਉਤਪਾਦਨ (ਜੀ.ਐਸ.ਡੀ.ਪੀ) Gross State Domestic Product (G.S.D.P) | | | |
| (i) ਪ੍ਰਚਲਤ ਕੀਮਤਾਂ ਤੇ At Current Prices | ਕਰੋੜ ਰੁਪਏ Rs. crores | 5,025 | 35,437(R) |
| ਸਰਵ ਭਾਰਤ ਅਨੁਮਾਨਾਂ ਨਾਲ ਪ੍ਰਤੀਸ਼ਤਤਾ %age to all India | ਪ੍ਰਤੀਸ਼ਤ percent | 4.1 | 4.1 (R) |
| (ii) ੳ. 1980-81 ਕੀਮਤਾਂ ਤੇ (a) 1980-81 prices | ਕਰੋੜ ਰੁਪਏ Rs. crores | 5,025 | 10,069(R) |

(R) ਸੋਧੇ ਅਨੁਮਾਨ Revised Estimates.

ਵਿਕਾਸ ਦੇ ਸੂਚਕ

OF ECONOMIC DEVELOPMENT

ਭਾਰਤ

India

1995-96

1980-81

1994-95

1995-96

5

6

7

8

40,126

1,22,427

8,58,240 (R)

9,85,787

4.1

—

—

—

10,418

1,22,427

2,56,095 (R)

2,74,209

Q. ਤੁਰੰਤ ਅਨੁਮਾਨ Quick Estimates.

ਆਰਥਿਕ
INDICATORS

| ਪੰਜਾਬ Punjab | | | |
|---|--------------|---------|---------|
| | ਛਿਾਈ Jnit | 1980-81 | 1994-95 |
| 1 | 2 | 3 | 4 |
| (ਅ) ਸਰਵ ਭਾਰਤ ਪ੍ਰੀਸ਼ਤ ਅਨੁਮਾਨਾਂ ਨਾਲ ਪ੍ਰਤੀਸ਼ਤਤਾ | ਪ੍ਰੀਸ਼ਤ | 4.1 | 3.9 (R) |
| (b) Percentage to Percent all India estimate: | | | |
| 2. ਪਿਛਲੇ ਸਾਲ ਦੇ ਮੁਕਬਲੇ ਪ੍ਰਤੀਸ਼ਤ 1980-81 ਕੀਮਤਾਂ ਤੇ ਜੀਅ ਪ੍ਰਤੀ ਕੁੱਲ ਰਾਜ ਘਰੇਲੂ ਉਤਪਾਦਨ (ਜੀ.ਐਸ.ਡੀ.ਪੀ.) Rate of growth Percent of G.S.D.P. at 1980-81 prices or the previous year | | 4.6 | 4.4 (R) |

R. ਸੋਧੇ ਹੋਏ Revised Estimates.

ਵਿਕਾਸ ਦੇ ਸੂਚਕ
OF ECONOMIC DEVELOPMENT

| ਭਾਰਤ India | | | |
|---------------|---------|---------|---------|
| 1995-96 | 1980-81 | 1994-95 | 1995-96 |
| 5 | 6 | 7 | 8 |
| 3.8 | — | — | — |
| 3.5 | 7.2 | 7.2 (R) | 7.1 |

Q. ਝਰੰਤ Quick Estimates

ਆਰਥਿਕ
INDICATORS OF

| ਮੱਦ Item | |
|-----------------------------|-----------------------------|
| 1 | |
| 3. ਪ੍ਰਤੀ ਜੀਅ (ਜੀ.ਐਸ.ਡੀ.ਪੀ.) | Per Capita (G.S.D.P.) |
| (i) ਪ੍ਰਚਲਤ ਕੀਮਤਾਂ ਤੇ | At current Prices |
| (ii) 1980-81 ਕੀਮਤਾਂ ਤੇ | At 1980-81 Prices |
| 4. ਪ੍ਰਤੀ ਜੀਅ (ਐਨ.ਐਸ.ਡੀ.ਪੀ.) | Per Capita (N.S.D.P.) |
| (i) ਪ੍ਰਚਲਤ ਕੀਮਤਾਂ ਤੇ | At current Prices |
| (ii) 1980-81 ਕੀ ਕੀਮਤਾਂ ਤੇ | At 1980-81 prices |
| ਅ. ਊਰਜਾ | Energy |
| 1. (ੳ) ਸਥਾਪਤ ਸਮਰੱਥਾ | (a) Installed capacity |
| (ਅ) ਸਰਵ ਭਾਰਤ ਨਾਲ ਪ੍ਰਤੀਸ਼ਤਤਾ | (b) Percentage to all India |

ਵਿਕਾਸ ਦੇ ਸੂਚਕ (ਚਾਲੂ)

ECONOMIC DEVELOPMENT (Contd.)

| ਪੰਜਾਬ Punjab | | | |
|---------------------|---------|------------|------------|
| ਇਕਾਈ Unit | 1980-81 | 1994-95 | 1995-96 |
| 2 | 3 | 4 | 5 |
| ਰੁਪਏ Rs. | 3,020 | 16,328 (R) | 18,143 |
| ਰੁਪਏ Rs. | 3,020 | 4,639 (R) | 4,711 |
| ਰੁਪਏ Rs. | 2,674 | 14,525 (R) | 16,044 (Q) |
| ਰੁਪਏ Rs. | 2,674 | 4,112 (R) | 4,172 (Q) |
| ਮੈਗਾਵਾਟ MW | 1,536 | 3,509 (R) | 3,509 (P) |
| ਪ੍ਰਤੀਸ਼ਤ Percent | 5.1 | 4.3 | 4.2 |

(R) ਸੋਧੇ ਹੋਏ Revised.

(Q) ਤੁਰੰਤ ਅਨੁਮਾਨ Quick Estimates.

ਮੱਦ
Item

1

- | | | |
|-----|-----------------------------|-----------------------------|
| 3. | ਪ੍ਰਤੀ ਜੀਅ (ਜੀ.ਐਸ.ਡੀ.ਪੀ.) | Per Capita (G.S.D.P) |
| | (i) ਪ੍ਰਚਲਤ ਕੀਮਤਾਂ ਤੇ | At current prices |
| | (ii) 1980-81 ਕੀਮਤਾਂ ਤੇ | At 1980-81 Prices |
| 4. | ਪ੍ਰਤੀ ਜੀਅ (ਐਨ.ਐਸ.ਡੀ.ਪੀ.) | Capita (N.S.D.P.) |
| | (i) ਪ੍ਰਚਲਤ ਕੀਮਤਾਂ ਤੇ | At current prices |
| | (ii) 1980-81 ਕੀਮਤਾਂ ਤੇ | At 1980-81 Prices |
| (ਅ) | ਊਰਜਾ | B. Energy : |
| 1. | (ੳ) ਸਥਾਪਤ ਸਮਰੱਥਾ | (a) Installed capacity |
| | (ਅ) ਸਰਵ ਭਾਰਤ ਨਾਲ ਪ੍ਰਤੀਸ਼ਤਤਾ | (b) Percentage to all India |

ਵਿਕਾਸ ਦੇ ਸੂਚਕ

OF ECONOMIC DEVELOPMENT

| | | ਭਾਰਤ India | | |
|---------------------|-----|---------------|-----------|------------|
| ਇਕਾਈ Unit | | 1980-81 | 1994-95 | 1995-96 |
| 6 | | 7 | 8 | 9 |
| ਰੁਪਏ | Rs. | 1,803 | 9,495 (R) | 10,715 |
| ਰੁਪਏ | Rs. | 1,803 | 2,833 (R) | 2,981 |
| ਰੁਪਏ | Rs. | 1,630 | 8,282 (R) | 9,321 (Q) |
| ਰੁਪਏ | Rs. | 1,630 | 2,449 (R) | 2,573 (Q) |
| ਮੈਗਾਵਾਟ MW | | 30,214 | 81,171 | 83,294 (P) |
| ਪ੍ਰਤੀਸ਼ਤ Percent | | — | — | — |

(Q) ਤੁਰੰਤ ਅਨੁਮਾਨ Quick Estimates.

(R) ਸੋਧੇ ਹੋਏ Revised Estimates.

(N.A.) ਲਾਗੂ ਨਹੀਂ Not Applicable.

(P) ਆਰਜੀ Provisional.

| ਮਦ Item | |
|-------------------------------------|---|
| 1 | |
| 2. ਨਿਰੋਲ ਉਪਲੱਭਯਤਾ | Net Availability |
| 3. (ੳ) ਉਦਯੋਗਾਂ ਵਿਚ ਬਿਜਲੀ ਦੀ ਖਪਤ | (a) Consumption of electric Power for Industrial use |
| (ਅ) ਨਿਰੋਲ ਉਪਲੱਭਯਤਾ ਦੀ ਪ੍ਰਤੀਸ਼ਤਤਾ | %age to net Availability |
| 4. (ੳ) ਖੇਤੀਬਾੜੀ ਵਿਚ ਬਿਜਲੀ ਦੀ ਖਪਤ | (a) Consumption of electric power of agricultural use |

ਦੇ ਸੂਚਕ
OF ECONOMIC DEVELOPMENT

ਪੰਜਾਬ
Punjab

| ਇਕਾਈ Units | 1980-81 | 1994-95 | 1995-96 |
|----------------------------------|---------|------------|------------|
| 2 | 3 | 4 | 5 |
| ਮਿਲੀਅਨ ਕਿਲੋਵਾਟ ਘੰਟੇ MK WH | 5,807 | 19,590 (R) | 20,141 (P) |
| ਮਿਲੀਅਨ ਕਿਲੋ ਵਾਟ ਘੰਟੇ MK WH | 1,613 | 5,807 | 6,398 (P) |
| ਪ੍ਰਤੀਸ਼ਤ Percent | 27.8 | 29.6 (R) | 31.8 (P) |
| ਮਿਲੀਅਨ ਕਿਲੋਵਾਟ ਘੰਟੇ MK WH | 1,850 | 5,980 (R) | 5,735 (P) |

(P) ਆਰਜ਼ੀ/Provisional.

(R) ਪ੍ਰਾਪਤ ਨਹੀਂ/Not Available.

ਆਰਥਿਕ
INDICATORS

| ਮੱਦ Item | ਭਾਰਤ India | ਇਕਾਈ Unit |
|-------------------------------------|---|--------------|
| 1 | | |
| 2. ਨਿਰੋਲ ਉਪਲੱਬਧਤਾ | Net Availability | |
| 3. (ੳ) ਉਦਯੋਗਾਂ ਵਿੱਚ ਬਿਜਲੀ ਦੀ ਖਪਤ | (a) Consumption of electric Power for Industrial use | |
| (ਅ) ਨਿਰੋਲ ਉਪਲੱਬਧਤਾ ਦੀ ਪ੍ਰਤੀਸ਼ਤਤਾ | (b) Percentage to net availability | |
| 4. (ੳ) ਖੇਤਾਂ ਵਿੱਚ ਬਿਜਲੀ ਦੀ ਖਪਤ | (a) Consumption of electric Power for Agricultural use | |

ਵਿਕਾਸ ਦੇ ਸੂਚਕ
OF ECONOMIC DEVELOPMENT

| | 1980-81 | 1994-95 | 1995-96 |
|--------------------------------|----------|----------|-------------|
| | 6 | 7 | 8 |
| ਮਿਲੀਅਨ ਕਿਲੋਵਾਟ ਮਿਟੇ MKWH | 1,10,821 | 3,58,986 | 3,85,248(P) |
| ਮਿਲੀਅਨ ਕਿਲੋਵਾਟ ਮਿਟੇ MKWH | 48,069 | 1,29,834 | 1,35,549(P) |
| ਪ੍ਰਤੀਸ਼ਤ Percentage | 43.4 | 36.2 | 35.2(P) |
| ਮਿਲੀਅਨ ਕਿਲੋਵਾਟ ਮਿਟੇ MKWH | 14,489 | 79,301 | 85,736(P) |

P :: ਆਰਜੀ Provisional

ਆਰਥਿਕ
INDICATORS

| | | ਪੰਜਾਬ Punjab |
|--|--|-------------------------------|
| ਮੱਦ Item | | ਇਕਾਈ Unit |
| 1 | | 2 |
| (ਅ) ਨਿਰੋਲ ਉਪਲਬਧਤਾ ਦਾ ਪ੍ਰਤੀਸ਼ਤ | (b) Percentage to net availability. | ਪ੍ਰਤੀਸ਼ਤ Percent |
| 5. ਬਿਜਲੀ ਦੀ ਪ੍ਰਤੀ ਜੀਅ ਖਪਤ | Per capita con- sumption of electricity | ਕਿਲੋਵਾਟ ਘੰਟੇ ਵਿਚ K.W.H. |
| 6. ਉਦਯੋਗ ਵਿਚ ਬਿਜਲੀ ਦੀ ਪ੍ਰਤੀ ਜੀਅ ਖਪਤ | Per capita con- sumption of power in Industry | ਕਿਲੋਵਾਟ ਘੰਟੇ ਵਿਚ K.W.H. |
| 7. ਖੇਤੀਬਾੜੀ ਵਿੱਚ ਬਿਜਲੀ ਦੀ ਪ੍ਰਤੀ ਜੀਅ ਖਪਤ | Per capita con- sumption of power in Agriculture | ਕਿਲੋਵਾਟ ਘੰਟੇ ਵਿਚ K.W.H. |

ਵਿਕਾਸ ਦੇ ਸੂਚਕ
OF ECONOMIC DEVELOPMENT

| ਪੰਜਾਬ Punjab | | | ਭਾਰਤ India | | |
|-----------------|----------|----------|---------------|---------|----------|
| 1980-81 | 1994-95 | 1995-96 | 1980-81 | 1994-95 | 1995-96 |
| 3 | 4 | 5 | 6 | 7 | 8 |
| 31.9 | 30.5(R) | 28.5(P) | 13.1 | 22.1 | 22.3(P) |
| 302.5 | 772.9(P) | 744.0(P) | 124.0 | 320.1 | 335.4(P) |
| 150.9 | 302.2 | 325.5(P) | 79.6 | 110.8 | 114.5(P) |
| 112.0 | 328.5 | 264.5(P) | 21.6 | 87.7 | 93.2(P) |

P. ਆਰਜ਼ੀ Provisional

.. ਪ੍ਰਾਪਤ ਨਹੀਂ Not available

| ਮੱਦ Item | ਇਕਾਈ Unit |
|--|---|
| 1 | 2 |
| (ੲ) ਉਦਯੋਗ | (C) Industry |
| 1. ਉਦਯੋਗਿਕ ਉਤਪਾਦਨ ਦੇ ਸੂਚਕ ਅੰਕ ਰਾਜ ਦੀ ਸੀਰੀਜ਼ ਦਾ ਆਧਾਰ 1੯75-76 = 100 ਸਰਵ ਭਾਰਤ ਦੀ ਸੀਰੀਜ਼ ਦਾ ਆਧਾਰ 1980-81 = 100 | Index number of Industrial Production State Series base : 1975-76 = 100 All India Series base : 1980-81 = 100 |
| 2. ਇੱਕ ਉਦਯੋਗਿਕ ਕਾਮੇ ਪਿਛੇ ਚਾਲੂ ਕੀਮਤਾਂ ਤੇ ਕੁੱਲ ਉਤਪਾਦਨ ਦੀ ਕੀਮਤ | Gross value added at current prices per Industrial worker |
| ਲੱਖ ਰੁਪਏ .. | Rs. in Lakh |
| 3. ਪ੍ਰਤੀ ਲੱਖ ਆਬਾਦੀ ਪਿਛੇ ਰਜਿਸਟਰਡ ਫੈਕਟਰੀਆਂ ਦੀ ਗਿਣਤੀ | No. of Registered factories *per Lakh of population |
| ਨੰ: | No. |

ਵਿਕਾਸ ਦੇ ਸੂਚਕ
OF ECONOMIC DEVELOPMENT

| ਪੰਜਾਬ Punjab | | | ਭਾਰਤ India | | |
|-----------------|---------|----------|---------------|----------|----------|
| 1980-81 | 1984-85 | 1995-96 | 1980-81 | 1994-95 | 1995-96 |
| 3 | 4 | 5 | 6 | 7 | 8 |
| 177.6 | 464.4 | 494.0(P) | 100 | 231.1(R) | 283.6(P) |
| 0.27 | 1.21 | 1.34 | 0.2 | 1.58 | .. |
| 44 | 59 | 59(P) | 14 | 14(@) | .. |

(P : ਆਰਜ਼ੀ/Provisional

(R) ਸੋਧੇ ਹੋਏ/Revised

@ Rates to 1993-94

ਆਰਥਿਕ
INDICATORS

| ਮੱਦ Item | ਇਕਾਈ Unit |
|--|--|
| 1 | 2 |
| 4. ਰਜਿਸਟਰਡ ਫੈਕਟਰੀਆਂ ਵਿੱਚ ਪ੍ਰਤੀ ਲੱਖ ਆਬਾਦੀ ਪਿਛੇ ਭਾਮੇ | Average daily No. of workers employed in Regd. working factories *per lakh of population ... |
| 5. ਪੂੰਜੀ ਅਤੇ ਉਤਪਾਦਨ ਦਾ ਅਨੁਪਾਤ (ਏ.ਐਸ.ਆਈ. ਰਜਿਸਟਰਡ ਸੈਕਟਰ) | Capital output ratio ... |
| ਉਤਪਾਦਨ : ਲਾਈ ਪੂੰਜੀ | (i) output ÷ Invested Capital |
| ਉਤਪਾਦਨ : ਅਸਲ ਪੂੰਜੀ | (ii) output ÷ Fixed capital ... |
| 6. ਉਤਪਾਦਨ : ਇਨਪੁਟ (ਏ. ਐਸ. ਆਈ.) (ਰਜਿਸਟਰਡ ਸੈਕਟਰ) | (iii) Output ÷ input ... (A.S.I. Regd. Sector) |

ਵਿਕਾਸ ਦੇ ਸੂਚਕ

OF ECONOMIC DEVELOPMENT

| ਪੰਜਾਬ Punjab | | | ਭਾਰਤ India | | |
|-----------------|---------|---------|---------------|--------------------|---------|
| 1980-81 | 1994-95 | 1995-96 | 1980-81 | 1994-95 | 1995-96 |
| 3 | 4 | 5 | 6 | 7 | 8 |
| 1,206 | 1,917 | 1,943 | 1,057 | 750 ^(a) | .. |
| 1.39 | 1.45 | 1.39 | 1.30 | 1.33 | .. |
| 1.84 | 2.07 | 1.90 | 2.04 | 1.90 | .. |
| 1.23 | 1.22 | 1.22 | 1.29 | 1.33 | .. |

^(a) Relates to 1993-94.

ਆਰਥਿਕ
INDICATORS

| ਮੱਦ Item | | ਇਕਾਈ Unit |
|---|--|------------------------|
| 1 | | 2 |
| 6. ਪ੍ਰਤੀ ਕਾਮੇ ਪਿਛੇ ਉਤ- ਪਾਦਨ (ਏ.ਐਸ.ਆਈ. ਰਜਿਸਟਰਡ ਸੈਕਟਰ) | Output per worker (A.S.I. Regd. Sector) | ਰੁਪਏ ਕਰੋੜ Rs. lakh |
| 7. ਪ੍ਰਤੀ ਕਾਮੇ ਪਿਛੇ ਪੂੰਜੀ ਨਿਵੇਸ਼ (ਏ. ਐਸ. ਆਈ. ਰਜਿਸਟਰ ਸੈਕਟਰ) | Invested Capital per worker A.S.I. Regd. sector) | ਰੁਪਏ ਲੱਖ Rs. lakh |
| 8. ਕੇਂਦਰੀ ਉਦਯੋਗਿਕ ਪਰੋਜੈਕਟਾਂ ਵਿੱਚ ਨਿਵੇਸ਼ | a) Investment in central Industr- ial Projects | ਰੁਪਏ ਕਰੋੜ Rs. crore |
| ਸਰਵ ਭਾਰਤ ਨਾਲ ਪ੍ਰਤੀਸ਼ਤਾ | b) Percentage to All India | ਪ੍ਰਤੀਸ਼ਤ Percent |

ਵਿਕਾਸ ਦੇ ਸੂਚਕ—(ਸਮਾਪਤ)

OF ECONOMIC DEVELOPMENT—(Contd.)

| ਪੰਜਾਬ Punjab | | | ਭਾਰਤ India | | |
|-----------------|---------|---------|---------------|------------|------------|
| 1980-81 | 1994-95 | 1995-96 | 1980-81 | 1994-95 | 1995-96 |
| 3 | 4 | 5 | 6 | 7 | 8 |
| 1.42 | 6.69 | 7.45 | 1.01 | 6.42 | .. |
| 1.02 | 4.63 | 5.36 | 0.78 | 4.83 | .. |
| 418.6 | 1,393.2 | 1,722.6 | 21,171.8 | 2,29,568.6 | 2,56,199.9 |
| 2.0 | 0.6 | 0.7 | .. | .. | .. |

ਆਰਥਿਕ
INDICATORS

| | | ਪੰਜਾਬ Punjab |
|--|---|--------------------|
| ਮੰਦ Item | ਇਕਾਈ Unit | 1980-81 |
| 1 | 2 | 3 |
| ਖੇਤੀਬਾੜੀ | | Agriculture |
| 1. ਖੇਤੀਬਾੜੀ ਉਪਜ ਦੇ ਸੂਚਕ ਅੰਕ ਸਾਰੀਆਂ ਫਸਲਾਂ ਲਈ (ਆਧਾਰ 1969-70 ਨੂੰ ਖਤਮ ਹੁੰਦਾ ਤਰੇਸਾਲਾ 100 ਪੰਜਾਬ ਅਤੇ ਸਰਵ ਭਾਰਤ ਦੋਵਾਂ ਲਈ) | Index of Agricultural Production All crops (Base-Triennium ending 1969-70=100 for Pb. and All India both) | 171.5 |
| 2. ਅਨਾਜ ਦੀ ਉਪਜ ਦੇ ਸੂਚਕ ਅੰਕ ਆਧਾਰ ਪੰਜਾਬ ਲਈ 1969-70 =100 ਅਤੇ ਸਰਵ ਭਾਰਤ ਲਈ 1981-82=100 ਨੂੰ ਸਮਾਪਤ ਹੁੰਦਾ ਤਰੇਸਾਲਾ) | Index of foodgrain Production (Triennium ending 1969-70 =100 for Punjab and All India both) | 196.7 |

ਵਿਕਾਸ ਦੇ ਸਚਕ
OF ECONOMIC DEVELOPMENT (Contd.)

| ਪੰਜਾਬ Punjab | | ਭਾਰਤ India | | |
|-----------------|----------|---------------|----------|----------|
| 1994-95 | 1995-96 | 1980-81 | 1994-95 | 1995-96 |
| 4 | 5 | 6 | 7 | 8 |
| 295.5(R) | 289.8(P) | 135.3* | 165.0(R) | 164.3 |
| 369.2(R) | 337.9(P) | 137.5* | 155.7(R) | 150.4(P) |

(R) ਸੋਧੇ ਹੋਏ Revised

(P) ਅਣ ਅੰਤਿਮ Provisional

* Base 1969-70-100

ਆਰਥਕ
INDICATORS

| | | ਪੰਜਾਬ Punjab |
|--|---|--|
| | | 1980-81 |
| ਸ਼ੱਦ Item | ਇਕਾਈ Unit | |
| 1 | 2 | 3 |
| 3. ਫਸਲੀ ਘਣਤਾ (ਕੁੱਲ ਬੀਜੇ ਰਕਬੇ ਦੀ ਨਿਰੋਲ ਬੀਜੇ ਰਕਬੇ ਨਾਲ ਪ੍ਰਤੀਸ਼ਤਤਾ) | Cropping Intensity (Percentage of gross area sown to net area sown) | ਪ੍ਰਤੀਸ਼ਤ 161 percent |
| 4. ਕੁੱਲ ਬੀਜੇ ਰਕਬੇ ਨਾਲ ਵਪਾਰਕ ਫਸਲਾਂ ਅਧੀਨ ਰਕਬੇ ਦੀ ਪ੍ਰਤੀਸ਼ਤਤਾ | Percentage of area under commercial crops to gross cropped area | ਪ੍ਰਤੀਸ਼ਤ 14.9 percent |
| 5. ਪ੍ਰਤੀ ਇੱਕ ਹਜ਼ਾਰ ਹੈਕਟੇਅਰ ਨਿਰੋਲ ਬੀਜੇ ਰਕਬੇ ਪਿੱਛੇ ਟਰੈਕਟਰਾਂ ਦੀ ਗਿਣਤੀ | Number of tractors per thousand hectare of net area sown | ਗਿਣਤੀ 28 No. |
| 6. ਪ੍ਰਤੀ ਹੈਕਟੇਅਰ ਕੁੱਲ ਬੀਜੇ ਰਕਬੇ ਪਿੱਛੇ ਰਸਾਇਣਕ ਖਾਦਾਂ ਦੀ ਖਪਤ | Consumption of chemical fertilizers per hectares of Gross area | ਨਿਊਟਰੀਐਂਟ 113 ਕਿ. ਗ੍ਰਾਮ. Nutrient Kg |

ਵਿਕਾਸ ਦੇ ਸੂਚਕ

OF ECONOMIC DEVELOPMENT

| ਪੰਜਾਬ Punjab | | ਭਾਰਤ India | | |
|-----------------|---------|---------------|---------|---------|
| 1994-95 | 1995-96 | 1980-81 | 1994-95 | 1995-96 |
| 4 | 5 | 6 | 7 | 8 |
| 18.3 | 185(P) | 123 | 131(P) | .. |
| 11.2(R) | 14.6(P) | .. | 21.1(P) | (22.5P) |
| 84 | 89(P) | 3 | 12 | 14(P) |
| 167 | 164(P) | 32 | 73 | 75(P) |

(R) ਸੋਧੇ ਹੋਏ Revised

(P) ਆਰਜ਼ੀ Provisional

@1989-90 ਦੇ ਅੰਕੜੇ @Relates to year 1989-90

ਆਰਥਿਕ .
INDICATORS

| ਮੱਦ Item | ਪੰਜਾਬ Punjab | |
|---|-----------------------------|------------|
| | ਇਕਾਈ Unit | 1980-81 |
| 1 | 2 | 3 |
| 7. ਪ੍ਰਤੀ ਹੈਕਟੇਅਰ ਕੁਲ ਬੀਜੇ ਰਕਬੇ ਪਿਛੇ ਕੀਟ ਨਾਸ਼ਕਾਂ ਦੀ ਖਪਤ Consumption of Pesticides per hectare of cropped area | *ਟੈਕ. ਕਿ.ਗ੍ਰਾ Tech. Kgs. | 0.5 |
| 8. ਕੇਂਦਰੀ ਭੰਡਾਰ ਵਿਚ ਪੰਜਾਬ ਦਾ (ਪ੍ਰਤੀਸ਼ਤ) ਯੋਗਦਾਨ Percentage of Punjab's contri- bution to central Pool | | |
| (i) ਕਣਕ Wheat | ਪ੍ਰਤੀਸ਼ਤ Percent | .. 73.0(R) |

* ਕੀਟਨਾਸ਼ਕਾਂ ਦੀ ਪੌਣੈਸੀ ਤੇ ਅਧਾਰਿਤ

*Based on Potency of the pesticides.

(R) ਸੋਧੇ ਹੋਏ Revised

ਵਿਕਾਸ ਦੇ ਸੂਚਕ

OF ECONOMIC DEVELOPMENT

| ਪੰਜਾਬ Punjab | | ਭਾਰਤ India | | |
|-----------------|---------|---------------|---------|---------|
| 1994-95 | 1995-96 | 1980-81 | 1994-95 | 1995-96 |
| 4 | 5 | 6 | 7 | 8 |
| 1.0(R) | 1.0(P) | 0.5 | 0.6 | 0.6 |
| 61.4 | 59.2(P) | .. | .. | .. |

(P)ਅਣ-ਅੰਤਿਮ

Provisional.

ਆਰਥਿਕ
Indicators

| | | ਪੰਜਾਬ Punjab |
|--|---------------------|-----------------|
| ਮੱਦ Item | ਇਕਾਈ Unit | 1980-81 |
| 1 | 2 | 3 |
| (ii) ਚਾਵਲ Rice ਸਿੰਜਾਈ E. Irrigation | ਪ੍ਰਤੀਸ਼ਤ Percent | 45.3 |
| 1. ਸਿੰਚਾਈ ਦੀ ਖਣਤਾ (ਕੁਲ ਸਿੰਜੇ ਰਕਬੇ ਦੀ ਨਿਰੋਲ ਸਿੰਜੇ ਰਕਬੇ ਨਾਲ ਪ੍ਰਤੀਸ਼ਤਤਾ) Irrigation intensity (%age of Gross area irrigated to net area irrigated). | | 171 |

ਵਿਕਾਸ ਦੇ ਸੂਚਕ (ਚਾਲੂ)

OF ECONOMIC DEVELOPMENT—(contd.)

| ਪੰਜਾਬ Punjab | | ਭਾਰਤ India | | |
|-----------------|---------|---------------|---------|---------|
| 1994-95 | 1995-96 | 1980-81 | 1994-95 | 1995-96 |
| 4 | 5 | 6 | 7 | 8 |
| 43.5 | 34.8(R) | .. | .. | .. |
| 185(R) | 185 | 128 | 132.9 | .. |

*ਕੀਟਨਾਸ਼ਕਾਂ ਦੀ ਪੌਣੀ ਤੇ ਆਧਾਰਿਤ

*Based on potency of the pesticides.

(P) ਆਰਜ਼ੀ Provisional

(R)ਸੋਧੇ ਹੋਏ Revised

*1989-90 ਦੇ ਅੰਕੜੇ *Relates to the year 1989-90.

ਆਰਥਿਕ
INDICATORS

| ਮੱਦ Item | ਦਿਕਾਈ Unit |
|--|--|
| 1 | 2 |
| ਰੋਜ਼ਗਾਰ | F. Employment |
| 1. ਪੰਜਾਬ ਵਿਚ ਸੰਗਠਿਤ ਖੇਤਰ ਵਿੱਚ ਰੋਜ਼ਗਾਰ ਵਿਚ ਵਾਧਾ | Growth of Employ- ment in organised Sector |
| (i) ਸਰਕਾਰੀ ਖੇਤਰ | Public Sector |
| | ਨੰ. No. 000 |
| (ii) ਨਿੱਜੀ ਖੇਤਰ | Private Sector |
| | ਨੰ. No. 000 |
| ਕੁੱਲ | Total |
| | ਨੰ. No. 000 |

ਵਿਕਾਸ ਦੇ ਸੂਚਕ (ਸ਼ਾਮਲ)
OF ECONOMIC DEVELOPMENT (Contd.)

| ਪੰਜਾਬ Punjab | | | ਭਾਰਤ India | | |
|------------------|------------------|------------------|--------------------|------------------------|--------------------|
| 1980-81 | 1994-95 | 1995-96 | 1980-81 | 1994-95 | 1995-96 |
| 3 | 4 | 5 | 6 | 7 | 8 |
| 467.3 (73.7) | 595.4 (70.8) | 603.2 (70.7) | 15484.0 (67.7) | 19466.3(R) (70.7)R | 19171.7 (69.4) |
| 166.7 (26.3) | 246.0 (29.2) | 250.5 (29.3) | 7395.0 (32.3) | 8053.5(R) (29.3)(R) | 8468.0 (30.6) |
| 634.0 (100.0) | 841.4 (100.0) | 853.7 (100.0) | 22879.0 (100.0) | 27524.8(R) (100.0) | 27639.7 (100.0) |

(R) ਜੱਥੇ ਹੋਏ Revised

ਆਰਥਿਕ
INDICATORS

| ਮੱਦ Item | ਇਕਾਈ Unit |
|--|--|
| 1 | 2 |
| 2. ਕੁੱਲ ਆਬਾਦੀ ਦੀ ਮੋਨ ਵਰਕਰਾਂ ਨਾਲ ਪ੍ਰਤੀਸ਼ਤਤਾ | Percentage of main workers to total Population |
| (ੳ) ਮਰਦ | Male ਪ੍ਰਤੀਸ਼ਤ Percent |
| (ਅ) ਔਰਤਾਂ | Female ਪ੍ਰਤੀਸ਼ਤ Percent |
| (ੲ) ਜੋੜ | Total ਪ੍ਰਤੀਸ਼ਤ Percent |
| ਆਬਾਦੀ | G. Population |
| 1. (ੳ) ਆਬਾਦੀ | (a) Population ਕਰੋੜ Crores |

ਵਿਕਾਸ ਦੇ ਸੂਚਕ—(ਚਾਲੂ)

OF ECONOMIC DEVELOPMENT—(contd.)

| ਪੰਜਾਬ Punjab | | | ਭਾਰਤ India | | |
|----------------------------|---------|---------|---------------|---------|---------|
| 1980-81 | 1994-95 | 1995-96 | 1980-81 | 1994-95 | 1995-96 |
| 3 | 4 | 5 | 6 | 7 | 8 |
| 53.2† | 54.1†† | 54.1†† | 51.6† | 50.5†† | 50.5†† |
| 2.3† | 2.8†† | 2.8†† | 14.0† | 15.8†† | 15.8†† |
| 29.4† | 30.1†† | 30.1†† | 33.4† | 53.8†† | 53.8†† |
| 1.7† | 2.0†† | 2.0†† | 68.3† | 84.6†† | 84.63†† |
| †1981 ਮਰਦਮ ਸ਼ੁਮਾਰੀ Census | | | | | |
| ††1991 ਮਰਦਮ ਸ਼ੁਮਾਰੀ Census | | | | | |

ਆਰਥਿਕ
INDICATORS

| ਮੱਦ Item | ਇਕਾਈ Unit |
|--|-------------------------------------|
| 1 | 2 |
| (ਅ) ਸਰਵ ਭਾਰਤ ਨਾਲ ਪ੍ਰਤੀਸ਼ਤਤਾ | |
| (b) %age to all India | |
| 2. ਮੱਧ ਸਾਲ (ਇੱਕ ਅਕਤੂਬਰ) 1971 ਅਤੇ 1991 ਸੰਸ਼ੋਧ ਦੇ ਆਧਾਰ ਤੇ ਅਨੁਮਾਨਤ ਆਬਾਦੀ Mid Year (1st Oct.) Projected population on the basis of 1981 and 1991 census | ਕਰੋੜ Crores |
| 3. ਆਬਾਦੀ ਵਿਚ ਪ੍ਰਤੀਸ਼ਤ ਵਾਧਾ Percentage increase in population | ਪ੍ਰਤੀਸ਼ਤ percent |
| 4. ਆਬਾਦੀ ਦੇ ਵਾਧੇ ਦੀ ਸਲਾਨਾ ਕੰਪਾਊਂਡ ਦਰ Annual compound Growth rate of population | |
| 5. ਆਬਾਦੀ ਦੀ ਘਣਤਾ Density of population | ਪ੍ਰਤੀ ਵਰਗ ਕਿਲੋਮੀਟਰ Per Sq. K.ms. |

ਵਿਕਾਸ ਦੇ ਸੂਚਕ—(ਚਾਲੂ)

OF ECONOMIC DEVELOPMENT—(Contd.)

| ਪੰਜਾਬ Punjab | | | ਭਾਰਤ India | | |
|-----------------|---------|---------|---------------|---------|---------|
| 1980-81 | 1994-95 | 1995-96 | 1980-81 | 1994-95 | 1995-96 |
| 3 | 4 | 5 | 6 | 7 | 8 |
| 2.5 | 2.4 | 2.4 | — | — | — |
| 1.7 | 2.2 | 2.2 | 67.6 | 91.4 | 93.3 |
| 23.9£ | 20.8† | 20.8† | 25.0£ | 23.8† | 23.8† |
| 2.2£ | 1.9† | 1.9† | 2.2£ | 2.2† | 2.2† |
| 333 | 403* | 403* | 216 | 264* | 264* |

£1971-81 ਮਰਦਮ ਸ਼ੁਮਾਰੀ £1971-81 Census

@1981 ਮਰਦਮ ਸ਼ੁਮਾਰੀ @ 1981- Census

1981-91 ਮਰਦਮ ਸ਼ੁਮਾਰੀ † 1981-91 Census

*1991 ਮਰਦਮ ਸ਼ੁਮਾਰੀ *1991 census

| ਮੱਦ Item | ਇਕਾਈ Unit |
|--|--------------|
| 1 | 2 3 |
| 6. ਸਾਖਰਤਾ ਦਰ Literacy rate H ਸਿੱਖਿਆ H. Education | Percent |

ਵਿਕਾਸ ਦੇ ਸੂਚਕ —(ਚਾਲੂ)

OF ECONOMIC DEVELOPMENT—(Contd.)

| ਪੰਜਾਬ Punjab | | | ਭਾਰਤ India | | |
|-----------------|---------|---------|---------------|---------|---------|
| 1980-81 | 1994-95 | 1995-96 | 1980-81 | 1994-95 | 1995-96 |
| 4 | 5 | 6 | 7 | 8 | 9 |
| 49.4 (1) | 58.5* | 58.5* | 43.6 (1) | 52.1* | 52.1* |

(1) 1981 ਮਰਦਮ ਸ਼ੁਮਾਰੀ 1981 Census.

*1991 ਮਰਦਮ ਸ਼ੁਮਾਰੀ 1991 Census

ਆਰਥਿਕ
INDICATORS

| ਮੱਦ Item | ਇਕਾਈ Unit | ਪੰਜਾਬ Punjab 1980-81 |
|--|--------------|----------------------------|
| 1 | 2 | 3 |
| I ਬੈਂਕਿੰਗ Banking & Finance | | |
| 1. ਬੈਂਕ ਵਿੱਚ ਅਤੇ ਹੋਰ ਸੰਸਥਾਪਤ ਵਿੱਤ Bank Finance and other Institutional finance | | 846 |
| 2. ਪ੍ਰਤੀ ਵਿਅਕਤੀ ਬੈਂਕ ਵਿੱਤ ਅਤੇ ਹੋਰ ਸੰਸਥਾਪਤ ਵਿੱਤ Per capita bank finance and other Institutional finance | | 506 |

ਵਿਕਾਸ ਦੇ ਸੂਚਕ —(ਚਾਲੂ)

OF ECONOMIC DEVELOPMENT(—Concl'd.)

| ਪੰਜਾਬ Punjab | | ਭਾਰਤ India | | |
|-----------------|---------|---------------|----------|----------|
| 1994-95 | 1995-96 | 1980-81 | 1994-95 | 1995-95 |
| 4 | 5 | 6 | 7 | 8 |
| 7,300 | 8,616 | 24,737 | 2,22,506 | 2,63,533 |
| 33,18(R) | 3,916 | 383 | 2,472(R) | 2,877 |

ਟੀ. ਟੀ. :—ਸੂਚਨਾ ਨੌਵੀਂ ਤੇ ਦੱਸਵੀਂ ਕਲਾਸਾਂ ਨਾਲ ਸਬੰਧਤ ਹੈ।

T. T. :—Information relates to IX and X Classes.

ਪ੍ਰਾਪਤ ਨਹੀਂ।

Not available.

ਆਰਥਿਕ
INDICATORS

| ਮੱਦ Item | ਦਿਕਾਈ Unit | ਪੰਜਾਬ Punjab 1980-81 |
|-------------|---------------|----------------------------|
| 1 | 2 | 3 |

ਲੌਕ ਵਿੱਤ

J. Public Finance :

1. ਆਮਦਨ ਕਰ ਦੀ ਪ੍ਰਚਲਤ ਕੀਮਤਾਂ ਤੇ
ਰਾਜ ਘਰੇਲੂ ਉਤਪਾਦਨ ਨਾਲ ਪ੍ਰਤੀਸ਼ਤਤਾ
Percentage of Tax Revenue to
GSDP at current prices

| | | | |
|-------|-----------------------------|---------------------|-----|
| (i) | ਸਿੱਧੇ ਕਰ Direct Taxes | ਪ੍ਰਤੀਸ਼ਤ Percent | 0.7 |
| (ii) | ਅਸਿੱਧੇ ਕਰ Indirect Taxes | ਪ੍ਰਤੀਸ਼ਤ Percent | 8.5 |
| (iii) | ਕੁੱਲ ਕਰ Total Taxes | ਪ੍ਰਤੀਸ਼ਤ Percent | 9.2 |

ਵਿਕਾਸ ਦੇ ਸੂਚਕ —(ਚਾਲੂ)

OF ECONOMIC DEVELOPMENT—(Contd.)

| ਪੰਜਾਬ Punjab | | ਭਾਰਤ India | | |
|-----------------|---------|---------------|---------|---------|
| 1994-95 | 1995-96 | 1980-81 | 1994-95 | 1995-96 |
| 4 | 5 | 6 | 7 | 8 |
| 0.4 | 0.4 | 1.6 | 2.1 | 2.3 |
| 8.1 (R) | 7.5 | 6.1 | 5.7 | 6.0 |
| 8.5 (R) | 7.9 | 7.7 | 7.8 | 8.3 |

R ਸੱਚੇ ਹੋਏ Revised.

ਆਰਥਿਕ
INDICATORS

| | | ਪੰਜਾਬ Punjab | |
|-----------------|-------------------|---------------------|-------|
| ਮੱਦ Item | ਇਕਾਈ Unit | 1980-81 | |
| 1 | 2 | 3 | |
| ਆਮਦਨ ਕਰ ਦੀ ਕੁਲ | Percentage of tax | | |
| ਆਮਦਨ ਨਾਲ | Revenue to Total | | |
| ਪ੍ਰਤੀਸ਼ਤਤਾ | Revenue | | |
| ਸਿੱਧੇ ਕਰ | Direct Taxes | ਪ੍ਰਤੀਸ਼ਤ Percent | 5.3 |
| ਅਸਿੱਧੇ ਕਰ | Indirect Taxes | ਪ੍ਰਤੀਸ਼ਤ Percent | 70.6 |
| ਕੁੱਲ ਆਮਦਨ ਕਰ | Total Tax Revenue | ਪ੍ਰਤੀਸ਼ਤ Percent | 75.9 |
| ਪ੍ਰਤੀ ਵਿਅਕਤੀ ਕਰ | Per Capita Tax | | |
| ਆਮਦਨ | Revenue | | |
| ਸਿੱਧੇ ਕਰ | Direct Taxes | ਰੁਪਏ Rs. | 18.2 |
| ਅਸਿੱਧੇ ਕਰ | Indirect Tax | ਰੁਪਏ Rs. | 240.8 |
| ਕੁੱਲ ਆਮਦਨ ਕਰ | Total Tax Revenue | ਰੁਪਏ Rs. | 259.0 |

ਵਿਕਾਸ ਦੇ ਸੂਚਕ —(ਚਾਲੂ)

OF ECONOMIC DEVELOPMENT—(Contd.)

| ਪੰਜਾਬ Punjab | | | ਭਾਰਤ India | |
|-----------------|---------|---------|---------------|---------|
| 1994-95 | 1995-96 | 1980-81 | 1994-95 | 1995-96 |
| 4 | 5 | 6 | 7 | 8 |
| 2.8 | 3.2 | 15.5 | .. | .. |
| 54.2 | 57.6 | 57.7 | .. | .. |
| 57.0 | 60.8(P) | 73.2 | | |
| 69.1 | 76.3 | 28.7 | 201.5 | 238.8 |
| 1,324.0 | 1,349.7 | 107.3 | 536.8 | 639.0 |
| 1,393.1 | 1,426.0 | 136.0 | 738.3 | 877.8 |

ਆਰਥਿਕ
INDICATORS

ਪੰਜਾਬ

| ਮੱਦ Item | ਇਕਾਈ Unit | 1980-81 |
|------------------------|----------------------------|--|
| 1 | 2 | 3 |
| ਮੈਡੀਕਲ ਅਤੇ ਸਿਹਤ | Medical and Health | |
| 1. (i) ਜਨਮ ਦਰ | Birth rate* | ਪ੍ਰਤੀ ਹਜ਼ਾਰ ਪਿਛੇ per 1.000 of population |
| (ii) ਮੌਤ ਦਰ | Death rate* | „ 8.7 |
| (iii) ਮੌਤ (ਸ਼ਿਸੂ) | Mortality rate (infant) | „ 89 |
| 2. ਜਨਰਲ ਫਰਟਿਲਟੀ ਰੇਟ | General Fertility rate | 126.4(a. @) |

ਵਿਕਾਸ ਦੇ ਸੂਚਕ (ਚਾਲੂ)

OF ECONOMIC DEVELOPMENT (Contd.)

| Punjab | | ਭਾਰਤ India | | |
|---------|---------|---------------|---------|---------|
| 1994-95 | 1995-96 | 1980-81 | 1994-95 | 1995-96 |
| 4 | 5 | 6 | 7 | 8 |
| 25.0 | 24.7(P) | 33.7 | 28.3(R) | 27.4 |
| 7.6 | 7.3(P) | 12.6 | 9.0(R) | 8.9 |
| 53 | 54 (P) | 114 | 7.4(R) | 72 |
| .. | .. | 137.0 | @@@ | .. |

P.. ਆਰਜ਼ੀ Provisional

@@@ 1981 ਨਾਲ ਸਬੰਧਤ ਹਨ ।

@@@ Relates to the year 1981

R.. ਸੋਧੇ ਹੋਏ Revised

ਆਰਥਿਕ
INDICATORS

| ਮੱਦ Item | ਇਕਾਈ Unit | 1980-81 |
|---------------------------|---|---------|
| 1 | 2 | 3 |
| 3. ਜਨਮ ਅਤੇ ਔਸਤ ਜੀਵਨ ਆਸ | Average Expecta- tion of life at birth | |
| (i) ਪੁਰਸ਼ | Male | 62.8† |
| | ਸਾਲ Years | |
| (ii) ਇਸਤਰੀਆਂ | Females | 62.7† |
| | ਸਾਲ Year | |

ਵਿਕਾਸ ਦੇ ਸੂਚਕ

OF ECONOMIC DEVELOPMENT | (contd.)

| Punjab | | | ਭਾਰਤ India | |
|---------|---------|---------|---------------|---------|
| 1994-95 | 1995-96 | 1980-81 | 1994-95 | 1995-96 |
| 4 | 5 | 6 | 7 | 8 |
| 66.6 | 66.6 | 55.6† | 60.6@ | 60.6@ |
| 66.6 | 66.6@ | 56.4† | 61.7@ | 61.7@ |

@ ਸਾਲ 1991-96 ਨਾਲ ਸਬੰਧਤ ਹੈ ।
relates to the year 1991-96

† ਸਾਲ 1981-86 ਨਾਲ ਸਬੰਧਤ ਹੈ ।
Relates to year 1981-86.

ਆਰਥਿਕ
INDICATORS

| ਮੱਦ Item | ਇਕਾਈ Unit | 1980-81 | ਪੰ Pun |
|-----------------------------|--|----------------|-----------|
| 1 | 2 | 3 | |
| 4. ਆਬਾਦੀ ਪ੍ਰਤੀ ਯੂਨਿਟ | Population served per unit | | |
| (i) ਡਾਕਟਰ | Doctor | ਵਿਅਕਤੀ Persons | 1,894 |
| (ii) ਨਰਸ | Nurse | " " | 3,662 |
| (iii) ਸਿਹਤ ਸੰਸਥਾ | Medical Institution | " " | 10,077 |
| (iv) ਬੈੱਡ | Bed | ਨੰ: No. | 848 |
| 5. ਅਫੈਕਟਿਵ ਕਪਲ ਪਰੋਟੈਕਸ਼ਨ ਦਰ | Effective couple Protection Rate (CPR) | | 24.4 |

ਵਿਕਾਸ ਦੇ ਸੂਚਕ—ਸਮਾਪਤ

OF ECONOMIC DEVELOPMENT—concl'd.

| ਜਾਬ jab | | | ਭਾਰਤ India | |
|------------|---------|---------|---------------|---------|
| 1994-95 | 1995-96 | 1980-81 | 1994-95 | 1995-96 |
| 4 | 5 | 6 | 7 | 8 |
| 1,501 | 1,487 | 2,564 | .. | .. |
| 2,219 | 2,124 | 4,762 | .. | .. |
| 9,873 | 10,053 | 23,626 | .. | .. |
| 881 | 895 | 1,205 | .. | .. |
| 65.6 | 67.2 | 22.6 | 45.8 | 46.5 |

| ਪੰਜਾਬ ਦੂਜੇ ਰਾਜਾਂ ਤੋਂ ਅੱਗੇ PUNJAB LEADS OTHER STATES | ਸਾਲ Year | ਰੁਪਏ Rupees |
|--|-------------|----------------|
| 1 | 2 | 3 |
| 1. ਕੇਂਦਰੀ ਭੰਡਾਰ ਵਿੱਚ ਕਣਕ ਦਾ ਸਭ ਤੋਂ ਵੱਧ ਪ੍ਰਤੀਸ਼ਤ ਹਿੱਸਾ ਪਾਉਣ ਵਾਲਾ ਰਾਜ (ਪ੍ਰਤੀਸ਼ਤ) | 1995-96 | 51 |
| 1995-96 ਪੰਜਾਬ 59, ਹਰਿਆਣਾ 25, ਉੱਤਰ ਪ੍ਰਦੇਸ਼ | | |
| 11. ਰਾਜਸਥਾਨ 4 | | |
| Highest contribution of wheat to central pool (percent) | | |
| 1995-96 Punjab 59 Haryana 25, Uttar-Pradesh 11. Rajasthan 4 | | |
| 2. ਪ੍ਰਤੀ ਜੀਅ ਪ੍ਰਤੀ ਸਾਲ ਸਭ ਤੋਂ ਵੱਧ ਮਿਲਣ ਵਾਲਾ ਖਾਣੇ ਪਦਾਰਥ (ਕਿਲੋਗਰਾਮ) | 1995-96(ਪੀ) | 991 |

ਮੱਧ ਪ੍ਰਦੇਸ਼ 280, ਉੱਤਰ ਪ੍ਰਦੇਸ਼

266 ਸਰਵ ਭਾਰਤ 215

Highest per capita availability of food-grains per annum (Kgs.)

1993-94* Punjab 1,060, Haryana 623, Madhya Pradesh 280, Uttar-Pradesh 266, All India 215

3. ਪ੍ਰਤੀ ਦਿਨ ਪ੍ਰਤੀ ਜੀਅ ਸਭ ਤੋਂ ਵੱਧ ਮਿਲਣ ਯੋਗ ਦੁੱਧ ਦੀ ਮਾਤਰਾ (ਗਰਾਮ) 1995-96 798

1993-94 ਪੰਜਾਬ 770, ਹਰਿਆਣਾ 561, ਹਿਮਾਚਲ ਪ੍ਰਦੇਸ਼ 304, ਰਾਜਸਥਾਨ 278, ਸਰਵ ਭਾਰਤ 189

Highest per capita availability of milk per day (grams)

1993-94* Punjab 770, Haryana 561, Himachal Pradesh 304, Rajasthan 278, All India 189

| ਪੰਜਾਬ ਦੂਜੇ ਰਾਜਾਂ ਤੋਂ ਅੱਗੇ PUNJAB LEADS OTHER STATES | ਸਾਲ Year | ਰੁਪਏ Rupees |
|--|-------------|----------------|
|--|-------------|----------------|

| 1 | 2 | 3 |
|---|---|---|
|---|---|---|

- | | | |
|--|---------|-----|
| 4. ਪ੍ਰਤੀ ਸਾਲ ਪ੍ਰਤੀ ਜੀਅ ਸਭ ਤੋਂ ਵੱਧ ਮਿਲਣ ਯੋਗ ਅੰਡਿਆਂ ਦੀ ਗਿਣਤੀ (ਨੰ.) | 1995-96 | 114 |
|--|---------|-----|

1993-94* ਪੰਜਾਬ 110, ਗੋਆ 78, ਆਧਰਾ ਪ੍ਰਦੇਸ਼
65, ਕੇਰਲਾ 60, ਤਾਮਿਲਨਾਡੂ 53,
ਸਰਵ ਭਾਰਤ 27

Highest per capita availability of eggs
per annum (No.)

1993-94* Punjab 110, Goa 78, Andhra-
Pradesh 65, Kerala 60, Tamil-
Nadu 53, All India 27

- | | | | |
|----|---|-----------------|----|
| 5. | ਨਿਰੋਲ ਬੀਜੇ ਰਕਬੇ ਦੀ ਰਾਜ ਦੇ ਕੁੱਲ ਰਕਬੇ ਨਾਲ ਸਭ ਤੋਂ ਵੱਧ ਪ੍ਰਤੀਸ਼ਤਤਾ (ਪ੍ਰਤੀਸ਼ਤ) | 1995-96 (ਪੀ) | 83 |
|----|---|-----------------|----|

1992-93* ਪੰਜਾਬ 82, ਹਰਿਆਣਾ 79,
ਪੱਛਮੀ ਬੰਗਾਲ 63, ਮਹਾਰਾਸ਼ਟਰ 59,
ਕੇਰਲਾ ਤੇ ਉੱਤਰ ਪ੍ਰਦੇਸ਼ 58,
ਸਰਵ ਭਾਰਤ 47

Highest percentage of net area sown
to total area of the State (percent)

1992-93* Punjab 82, Haryana 79,
West Bengal 63, Maha-
rashtra 59, Kerala and Uttar-
Pradesh 58, All India 47.

- | | | | |
|----|---|-----------------|----|
| 6. | ਨਿਰੋਲ ਸਿੰਜੇ ਰਕਬੇ ਦੀ ਨਿਰੋਲ ਬੀਜੇ ਰਕਬੇ ਨਾਲ ਸਭ ਤੋਂ ਵੱਧ ਪ੍ਰਤੀਸ਼ਤਤਾ (ਪ੍ਰਤੀਸ਼ਤ) | 1995-96 (ਪੀ) | 95 |
|----|---|-----------------|----|

1992-93* ਪੰਜਾਬ 93, ਹਰਿਆਣਾ 76,
ਉੱਤਰ ਪ੍ਰਦੇਸ਼ 66 ਬਿਹਾਰ 47,
ਤਾਮਿਲਨਾਡੂ 46, ਸਰਵ ਭਾਰਤ 35

ਪੰਜਾਬ ਦੂਜੇ ਰਾਜਾਂ ਤੋਂ ਅੱਗੇ
Panjab Leads other States

ਸਾਲ
Year

ਰੁਪਏ
Rupees

1

2

3

Highest percentage of net area irrigated to net area sown (Percent)

1992-93* Panjab 93, Haryana 76
Uttar Pradesh, 66 Bihar 47,
Tamilnada 46, All India 35

7. ਸਭ ਤੋਂ ਵੱਧ ਫਸਲੀ ਘਣਤਾ (ਪ੍ਰਤੀਸੜ)

1995-96

185

(ਪੀ)

1992-93* (ਪੀ) ਪੰਜਾਬ 182, ਹਿਮਾਚਲ ਪ੍ਰਦੇਸ਼ 170,
ਹਰਿਆਣਾ 168, ਤਰੀਪੁਰਾ 164,
ਪੱਛਮੀ ਬੰਗਾਲ 155. ਸਰਵ ਭਾਰਤ

130

Highest cropping intensity (Percent)

1992-93* P unjab 182, Himachal Pra-
desh 170, Haryana 168,
Tamil nara 164, West Bengal
155, All India 130

8. ਬਿਜਲੀ ਦੀ ਸਭ ਤੋਂ ਵੱਧ ਪ੍ਰਤੀ ਜੀਅ ਸਲਾਨਾ ਖਪਤ 1994-95 786
(ਕਿਲੋਵਾਟ ਘੰਟੇ) (ਪੀ)

1994-95 ਪੰਜਾਬ 786, ਗੋਆ 601, ਗੁਜਰਾਤ 599,
ਮਹਾਰਾਸ਼ਟਰ 499, ਹਰਿਆਣਾ 478,
ਤਾਮਿਲਨਾਡੂ 431, ਸਰਵ ਭਾਰਤ 319

Annual per Capita Consumption of
Electricity (KWH)

1994-95 (P) Punjab 786, Goa 601, Gujarat 599,
Maharashtra 499, Haryana 478,
Tamilnadu 431, All India
319

| ਪੰਜਾਬ ਦੂਜੇ ਰਾਜਾਂ ਤੋਂ ਅੱਗੇ Panjab Leads Other States | ਸਾਲ Year | ਰੁਪਏ Rupees |
|--|-------------|----------------|
| 1 | 2 | 3 |

9. ਬਿਜਲੀ ਦੀ ਖੇਤੀ ਬਾੜੀ ਵਿਚ ਪ੍ਰਤੀ ਜੀਅ ਸਲਾਨਾ
ਖਪਤ (ਕਿਲੋਵਾਟ ਘੰਟੇ) 1994-95 (ਪੀ) 328

1994-95(ਪੀ) ਪੰਜਾਬ 328, ਹਰਿਆਣਾ 205 ਗੁਜਰਾਤ
193, ਅੰਧਰਾ ਪ੍ਰਦੇਸ਼ 159, ਕਰਨਾਟਕਾ
156, ਸਰਵ ਭਾਰਤ 86

Annual per Capita Consumption of
Electricity in Agriculture (KWH)

1994-95(P) Panjab 328, Haryana 205,
Gujarat 193, Andhra Pradesh
159, Karnataka 156, All
India 86

| | | | |
|-----|---|-----------------|----|
| 10. | ਪ੍ਰਤੀ ਹਜ਼ਾਰ ਹੈਕਟੇਅਰ ਕੁੱਲ ਬੀਜੇ ਰਕਬੇ ਪਿੱਛੋਂ ਟਰੈਕਚਰਾਂ ਦੀ ਗਿਣਤੀ (ਨੰਬਰ) | 1995-96 (ਪੀ) | 48 |
|-----|---|-----------------|----|

1992-93* ਪੰਜਾਬ 43, ਹਰਿਆਣਾ 19, ਉਤਰ-
ਪ੍ਰਦੇਸ਼ 14, ਗੁਜਰਾਤ 10, ਸਰਵ-
ਭਾਰਤ 8

No. of tractors per thousand hectares of
gross area sown (No.)

1992-93* Punjab 43, Haryana 19,
Uttar Pradesh 14, Gujarat 10,
All India 8

521

| | | | |
|-----|---|---------|-----|
| 11. | ਰਸਾਇਣਕ ਖਾਦਾਂ (ਨੂਟਰੀਇੰਟਸ) ਦੀ ਸਭ ਤੋਂ ਵੱਧ ਕੁੱਲ ਬੀਜੇ ਰਕਬੇ ਨਾਲ ਪ੍ਰਤੀ ਹੈਕਟੇਅਰ ਖਪਤ (ਕਿਲੋ ਗਰਾਮ) | 1995-96 | 164 |
|-----|---|---------|-----|

1991-92* ਪੰਜਾਬ 166, ਤਾਮਿਲਨਾਡੂ 127,
ਆਂਧਰਾ ਪ੍ਰਦੇਸ਼, 120, ਹਰਿਆਣਾ 108,
ਸਰਵ ਭਾਰਤ 69

| ਪੰਜਾਬ ਦੂਜੇ ਰਾਜਾਂ ਤੋਂ ਅੱਗੇ Punjab Leads Other States | ਸਾਲ Year | ਰੁਪਏ Rupees |
|--|-------------|----------------|
| 1 | 2 | 3 |

Highest consumption of Chemical fertilizers
(Nutrients) per hectare of gross area
sown (kgs.)

1991-92* Punjab 166, Tamil Nadu-
127, Andhra Pradesh 120, Haryana
108, All India 69

12. ਕਣਕ ਦਾ ਸਭ ਤੋਂ ਵੱਧ ਪ੍ਰਤੀ ਹੈਕਟੇਅਰ ਝਾੜ
(ਕਿਲੋਗਰਾਮ) 1995-96 3,884†

1993-94* ਪੰਜਾਬ 4011, ਹਰਿਆਣਾ 3619,
ਉੱਤਰ ਪ੍ਰਦੇਸ਼ 2302, ਬਿਹਾਰ 2100,
ਸਰਵ ਭਾਰਤ 2373

Highest yield rate per hectare of wheat
(kgs.)

1993-94* Punjab 4,011, Haryana 339
Uttar Pradesh 2302, Bihar
2,100 All India 2373

13. ਦਾਵਲ ਦਾ ਸਭ ਤੋਂ ਵੱਧ ਪ੍ਰਤੀ ਹੈਕਟੇਅਰ ਝਾੜ 1995-96 3,132†
(ਕਿਲੋਗਰਾਮ)

1992-93* ਪੰਜਾਬ 3507 ਤਾਮਿਲਨਾਡੂ 2,841,
ਹਰਿਆਣਾ 2,731, ਗੋਆ 2,519,
ਸਰਵ ਭਾਰਤ 1,879

Highest yield rate per hectare of
rice (kgs.)

1993-94* Punjab 3,507, Tamil Nadu
2,841, Haryana 2,731, Goa
2,519, All India 1,879

| ਪੰਜਾਬ ਦੂਜੇ ਰਾਜਾਂ ਤੋਂ ਅੱਗੇ Punjab Leads Other States | ਸਾਲ Year | ਰੁਪਏ Rupees |
|--|-------------|----------------|
| 1 | 2 | 3 |

14. ਕਪਾਹ (ਰੂ) ਦਾ ਸਭ ਤੋਂ ਵੱਧ ਪ੍ਰਤੀ ਹੈਕਟੇਅਰ ਝਾੜ
(ਕਿਲੋਗਰਾਮ)

1995-96

442†

1993-94* ਪੰਜਾਬ 445, ਹਰਿਆਣਾ 339,
ਮਿਜ਼ੋਰਾਮ 325, ਆਂਧਰਾ ਪ੍ਰਦੇਸ਼
314, ਸਰਵ ਭਾਰਤ 248

Highest yield rate per hectare of cotton
(cleaned) (kgs.)

1993-94* Punjab 445, Haryana 339,
Mizoram 325 Andhra Pradesh
314 All India 248

15. ਪਰਿਵਾਰ ਨਿਯੋਜਨ ਦੇ ਸਾਰੇ ਤਰੀਕਿਆਂ ਰਾਹੀਂ 1995-96(ਪੀ)
ਬਚਾਓ ਅਧੀਨ ਜੋੜਿਆਂ ਦੀ ਦਰ (ਪ੍ਰਤੀਸ਼ਤ)

1994-95* ਪੰਜਾਬ 79, ਕੇਰਲਾ 51, ਆਂਧਰਾ
ਪ੍ਰਦੇਸ਼ 49, ਮੱਧ ਪ੍ਰਦੇਸ਼ 48, ਉੜੀਸਾ,
41, ਰਾਜਸਥਾਨ 30, ਸਰਵ ਭਾਰਤ, 46

Effective couple protection rate, due
to all family Planning methods
(percent)

1994-95* Punjab 79, Kerala 51, Andhra
Pradesh 49, Madhya Pradesh
48, Orissa 41, Rajasthan 30,
All India 46.

525

(ਪੀ) ਅਣ-ਅੰਤਮ

(P) Provisional

- * ਉਸ ਸਾਲ ਦਾ ਡੇਟਾ ਦਿੱਤਾ ਗਿਆ ਹੈ ਜਿਸ ਸਾਲ ਲਈ ਹੋਰ ਰਾਜਾਂ ਦਾ ਵੀ ਡੇਟਾ ਉਲਠਾ ਲਈ ਉਪਲੱਬਧ ਸੀ।
 - * Information given for the year for which it is available for other states for comparison.
-

ਸਤੰਬਰ, 1995 ਵਿੱਚ ਭਾਰੀ ਬਾਰਸ਼ਾਂ ਹੋਣ ਕਾਰਨ ਅਤੇ ਗੜ੍ਹੇ ਦਾ ਰੋਗ ਪੈਣ ਕਰਕੇ ਸਾਲ 1995-96 ਵਿੱਚ ਚਾਲੀ ਦੇ ਪ੍ਰਤੀ ਹੈਕਟੇਅਰ ਝਾੜ ਵਿੱਚ ਕਮੀ ਆਈ। ਇਸੇ ਤਰ੍ਹਾਂ ਕਣਕ ਦਾ ਪ੍ਰਤੀ ਹੈਕਟੇਅਰ ਝਾੜ ਵੀ ਘਟਿਆ। ਇਸ ਦੇ ਮੁੱਖ ਕਾਰਨ ਜੈਲੋ ਰਸਟ ਨਾਂ ਦੀ ਬਿਮਾਰੀ ਦਾ ਭਾਰੀ ਹਮਲਾ ਅਤੇ ਫਰਵਰੀ-ਮਾਰਚ, 1996 ਦੌਰਾਨ ਲੰਬੇ ਸਮੇਂ ਲਈ ਇਹੋ ਕਾਰਨ ਹਨ। ਇਸ ਕਰਕੇ ਪ੍ਰਤੀ ਜ਼ੀਅ ਖਾਣ ਪਦਾਰਥਾਂ ਦੀ ਮਾਤਰਾ ਵੀ ਘੱਟੀ ਹੈ।

Due to heavy rains in September, 1995 and attach of leaf blight there was declined in the Yield rate of rice in 1995-96. Similarly wheat also witnessed downward trend in its yield rate. The main reasons for this are severe incidence of yellow rust and prolonged cloudy whether during February-March, 1996. Some reasons apply to decline in food grain production during 1995-96 and hence less per capita availability during this year.

ਮੌਸਮ ਅਨੁਕੂਲ ਨਾ ਹੋਣ ਕਰਕੇ ਅਤੇ ਅਕਸਤ-ਸਤੰਬਰ, 1995 ਵਿੱਚ ਭਾਰੀ ਬਾਰਸ਼ਾਂ ਹੋਣ ਕਾਰਨ ਸਾਲ 1995-96 ਵਿੱਚ ਕਪਾਹ ਦਾ ਔਸਤਨ ਪ੍ਰਤੀ ਹੈਕਟੇਅਰ ਝਾੜ ਘਟਿਆ ਹੈ।

Some reasons apply to decline in food grain production during 1995-96 and hence less per capita availability during this year

CC, No. 10700526
 08-06-99
 00
 A/c. No. 10700526
 08-06-99
 00

ਅਸੂਚੀ ਪੱਤਰ ਸਟੈਂਡਰਡ ਟੀਕਲ ਰੈਕੌਰਡ, 1996

| ਪੰਨਾ ਨੰ: Page No. | ਸਾਰਣੀ Table | ਕਾਲਮ/ਲਾਈਨ Col/line | ਲਈ for | ਪੜ੍ਹੇ Read |
|-------------------------|-----------------------|-------------------------------------|-----------------------|----------------------|
| 1 | 2 | 3 | 4 | 5 |
| 13 | 1.2 | 4/11 | 74 | 74.2 |
| 28 | 1.7 | 3/8 | 135163 | 135168 |
| 33 | 1.8 | 5/7 | 2384614 | 2784614 |
| 40 | 1.9 | 8/2 | 2770456 | 2734148 |
| 41 | 1.9 | 10/2 | 28 44295 | 2807171 |
| 45 | 1.10 | 2,2/11,12 | 55.30;52.63 | 6.53;6.26 |
| 47 | 1.11 | 2/17 | 54123 | 154123 |
| 65 | 1.18 | 5/5 | 0.02 | 0.20 |
| 113 | 4.2 | ਮੰਨ ਰੈਂਡਿੰਗ | .. | 000, ਮੀਟਰਿਕ ਡ |
| 114 | 4.2 | ਜਿਲੇਵਾਰ ਸੂਚਨਾ ਦਾ ਸਾਲ 1993-94 | | 1995-96 |
| 129 | 4.4 | 4/12 | 19863 | 19873 |
| 138 | 4.7 | 2/2 | 92.82 | 93.82 |
| 145 | 4.9 | 5/2 | 3.6 | 3.2 |
| 237 | 10.1 | 5/5 | 2.22 | 2.23 |
| 239 | 10.1 | 5/2 | 3084 | 3074 |
| 241 | 11.1 | ਅਧਾਰ | 1975 | 1987 |
| 243 | 11.1 | ਰੈਂਡਿੰਗ | ਜਨਕ ਸੂਚਨਾ ਮੰ | ਖਾਲੀ |
| 243 | 11.1 | 5/1,2,3 | -;-;170 | 201;199;203 |
| 243 | 11.1 | 5/1,2,3 | 182;185;185 | 216;214;217 |
| 245 | 11.1 | 9/ਰੈਂਡਿੰਗ | 1990-91 | 1993-94 |
| 245 | 11.1 | 9/1,2,3,5 | 134;137;137;-; 137 | 172,175,172,- 172 |
| 247 | 11.2 | 9/1,2,3 | 136;140;137 | 172;176;172 |
| 516,518, 520,522,524 | | ਕਾਲਮ ਤੇ ਰੈਂਡਿੰਗ | ਰੁਪਏ | ਯੂਨਿਟ |
| 426 | 18.2 | 5/4 | 1796.79 | 1196.79 |
| 523 | ਪੰਜਾਬ ਦੇ ਰਾਜ ਤੇ ਸ਼ਹਿਰ | ਕਲਰ ਦਾ ਸਭ ਤੋਂ ਵੱਧ ਪ੍ਰਤੀ ਕੰਟੇਅਰ ਡਾਝ | 339 | 3619 |
| 523 | " | ਚਾਣਕ ਦਾ ਸਭ ਤੋਂ ਵੱਧ ਪ੍ਰਤੀ ਕੰਟੇਅਰ ਡਾਝ | 1992-93 | 1993-94 |