

हरियाणा सरकार
GOVERNMENT OF HARYANA

प्रकाशन क्रमांक 419
PUBLICATION NO. 419

सांख्यिकीय सारांश
हरियाणा



STATISTICAL ABSTRACT
OF
HARYANA

1986-87

NIEPA DC



D04260

ISSUED BY :

ECONOMIC AND STATISTICAL ORGANISATION,
PLANNING DEPARTMENT, GOVERNMENT OF HARYANA
1988

चौ० देवी लाल
मुख्य मन्त्री, हरियाणा
की ओर से
शुभ कामनाओं सहित

With best compliments from
CH. DEVI LAL
Chief Minister, Haryana

545 302
310
HAR-5

Sub. National Systems Unit,
National Institute of Educational
Planning and Administration
17-B, Sri Aurobindo Marg, New Delhi-110016
DOC. No. 4260
Date 6/6/98 ✓

प्रस्तावना

हरियाणा का प्रस्तुत सांख्यिकीय सारांश 1986-87 अर्थ तथा सांख्यिकीय संगठन द्वारा जारी वार्षिक श्रृंखला का इक्कीसवां अंक है। इसमें राज्य के लगभग सभी सामाजिक तथा आर्थिक पहलुओं पर व्यापक तथा नवीनतम एवं कई पूर्व वर्षों के तत्स्थानी आंकड़े दिए गए हैं।

मैं आशा करता हूँ कि इस पुस्तक में सम्मिलित सूचनाएँ केवल राज्य की उन्नति निर्धारण हेतु उपयोगी सिद्ध होंगी अपितु भविष्य में विभिन्न विकास योजनाओं के निरूपण तथा नीति निर्धारण हेतु आधारभूत आंकड़ों का कार्य भी करेगी। अतः यह प्रकाशन योजनाकारों, प्रशासकों, विधायकों, वित्तीय संस्थाओं तथा विभिन्न अनुसंधान संगठनों जिन्हें राज्य की अर्थ व्यवस्था में रुचि है, के लिए लाभदायक होगा।

मुझे प्रसन्नता है कि श्री वी० पी० शर्मा, अर्थ तथा सांख्यिकीय सलाहकार, हरियाणा ने इस प्रकाशन को समय पर प्रकाशित करवाया है।

दिनांक चण्डीगढ़,
14 मार्च, 1988

बनारसी दास गुप्ता
उप मुख्य मन्त्री, हरियाणा

FOREWORD

The present Statistical Abstract of Haryana 1986-87 is the twenty-first in the series issued annually by the Economic and Statistical Organisation. It contains comprehensive latest available statistics on almost all socio-economic aspects of the State along with corresponding statistics for the last several years.

I hope that the information contained in this book will be of immense use not only for assessing the progress of the State in different fields of activity but will also provide useful base-line data for formulating future development plans and policies. Planners, administrators, legislators, financial institutions and various research organisations interested in the economy of the State will find this publication useful.

I am glad that Shri V. P. Sharma, Economic and Statistical Adviser to Government, Haryana has been able to bring out this publication well in time.

CHANDIGARH,

Dated the 14th March, 1988.

BANARSI DASS GUPTA
Deputy Chief Minister, Haryana.

ग्रामख

प्रस्तुत संस्करण हरियाणा राज्य सांख्यिकीय सारांश का इस्कीमवां अंक है। इसमें राज्य की आर्थिक स्थिति पर लागभग सभी महत्वपूर्ण सामाजिक तथा आर्थिक पहलुओं विशेषकर क्षेत्रफल, जनसंख्या, कृषि, सिंचाई, वन, पशुपालन, बिजली, उद्योग, श्रम, सड़कें, परिवहन, स्वास्थ्य, शिक्षा, सहकारिता, लोक वित्त, कीमते एवं राज्य आय के बारे में व्यापक आंकड़े सम्मिलित हैं। आशा है कि यह प्रकाशन प्रशासकीय निर्णयों एवं योजना नीति तैयार करने के लिए विस्तृत संदर्भ पुस्तक सिद्ध होगा। इस पुस्तक में दिये गये आंकड़ों को भली भाँति जानने के लिये विभिन्न सारणियों में प्रयुक्त संकल्पनाओं और परिभाषाओं की प्रत्येक खण्ड के आरम्भ में संक्षिप्त व्याख्या दी गई है। आवश्यकतानुसार सम्बद्ध स्थानों पर पाद-टिप्पणी तथा आंकड़ों के प्राप्ति-स्थान निर्दिष्ट किये गये हैं।

यह बड़ी संतोषजनक बात है कि अत्यधिक लाभकारी होने से सांख्यिकीय सारांश की माँग सरकारी कार्यालयों, विश्वविद्यालयों, अनुसंधान संस्थानों तथा अनुसंधान कार्यकर्ताओं में निरन्तर बढ़ती जा रही है। आशा है कि प्रस्तुत संस्करण में किये गये परिवर्तन सांख्यिकीय सारांश की उपयोगिता में और वृद्धि करेंगे।

मैं विभिन्न विभागाध्यक्षों तथा जिला सांख्यिकीय अधिकारियों के प्रति आंकड़े प्रदान करने की साहाय्यक सहाय्यता के लिए आभारी हूँ।

मैं संघीय क्षेत्र चण्डीगढ़ के मुद्रण तथा लेखन सामग्री के नियंत्रक तथा उनके कर्मचारियों के प्रति भी इनके बड़े प्रकाशन को समय पर मुद्रित करवाने के लिए विशेष आभारी हूँ।

इस संगठन के श्री आई. एम. सोनी, उा अर्थ तथा सांख्यिकीय सलाहकार, श्री एम. के. मूर, अनुसंधान अधिकारी, सर्वश्री वीरेन्द्र कुमार गुप्ता, राम नारायण, कुमारी रक्षा, सहायक अनुसंधान अधिकारी, श्याम सुन्दर, सांख्यिकीय सहायक, श्रीमती स्नेह लता, अनिल महाजन, क्षेत्रीय सहायक, सुरिन्द्र कुमार, अवर क्षेत्रीय अनुसंधाना तथा चतर सिंह, संगणना का सारांश को संकलित करने के लिये तथा श्री ए. एल. कत्याल, संयुक्त अर्थ तथा सांख्यिकीय सलाहकार का पूर्ण रूप से निरीक्षण तथा मार्गदर्शन हेतु आभार प्रकट किया जाता है।

चण्डीगढ़ :
दिनांक 11 मार्च, 1988

बी. पी. शर्मा
अर्थ तथा सांख्यिकीय सलाहकार,
हरियाणा सरकार।

PREFACE

The present edition of the Statistical Abstract of Haryana is the twenty-first in the series. It contains comprehensive statistics covering all important socio-economic aspects of the State's economy such as area, population, agriculture, irrigation, forests, animal husbandry, power, industries, labour, roads, transport, health, education, co-operation, public finance, prices and state income. It is hoped that this publication will serve as a useful reference book for statistical requirements of planning and policy making. To facilitate interpretation of the data presented in the publication, the concepts and definitions used in various tables have been briefly explained in the beginning of each section. Footnotes, wherever necessary, and sources of the data have also been indicated at relevant places.

The ever increasing demand for the Statistical Abstract from government departments, universities, research institutions and research workers is a matter of gratification for its immense usefulness. It is hoped that the modifications now made in the present edition will further enhance the utility of the Abstract.

I am thankful to the various Heads of the Departments and the District Statistical Officers for their co-operation in ensuring the timely supply of data.

Thanks are also due to the Controller, Printing and Stationery, Union Territory, Chandigarh and his staff for printing this big volume expeditiously.

The acknowledgement is also made of the useful work done by Shri I.M. Soni, Deputy Economic and Statistical Adviser, Shri M. K. Sood, Research Officer, Sarvshri Virender Kumar Gupta, Ram Narain, Kumari Raksha, Assistant Research Officers, Shyam Sunder, Statistical Assistant, Mrs. Sneh Lata, Anil Mahajan, Field Assistants, Surinder Kumar, Junior Field Investigator and Chatar Singh, Computer in the preparation of Abstract under the overall supervision and guidance of Shri A. L. Katyal, Joint Economic and Statistical Adviser to Government, Haryana.

Chandigarh :
Dated the 11th March, 1988.

V. P. SHARMA
Economic and Statistical Adviser
to Government, Haryana.

इस प्रकाशन में प्रयुक्त इकाइयाँ
UNITS USED IN THIS PUBLICATION

लाख	..	100,000
Lakh		100,000
क्विंटल	..	100 किलोग्राम
Quintal		100 Kilograms
टन	..	2,240 पौंड या 1.016 मीट्रिक टन
Ton		2,240 lbs. or 1.016 metric tonnes
मीट्रिक टन	..	1,000 किलोग्राम
M. Ton		1,000 Kilograms
पौंड	..	0.45359 किलोग्राम
Lb.		0.45359 Kg.
किलोग्राम	..	1,000 ग्राम
Kilogram		1,000 Grams
किलोमीटर	..	1,000 मीटर
Kilometre		1,000 Metres
मीटर	..	100 सेंटीमीटर
Metre		100 Centimetres
गांठ (कपास की)	..	170 किलोग्राम
Bale (of Cotton)		170 Kilograms

इस प्रकाशन में प्रयुक्त शब्द संक्षेप

Abbreviations used in this publication

कि० घंटा	...	किलोवाट घंटा
K. W. I.		Kilowatt hour
..	...	उपलब्ध नहीं
—		Not available
	...	कुछ नहीं
		Negligible or nil.

पुराने जिलों का अनुक्रम

Old series of the Districts

हिंसा	Hisar
रोहतक	Rohtak
गुरुगाँव	Gurgaon
करनाल	Karnal
अम्बाला	Ambala
जिन्द	Jind
महेंद्रगढ़	Mahendragarh

नए जिलों का अनुक्रम

New series of the District

हिंसा	Hisar
सिरसा	Sirsa
भिवानी	Bhiwani
गुरुगाँव	Gurgaon
फरीदाबाद	Faridabad
जींद	Jind
महेंद्रगढ़	Mahendragarh
अम्बाला	Ambala
करनाल	Karnal
कुरुक्षेत्र	Kurukshetra
रोहतक	Rohtak
सोनीपत	Sonapat

III

संपरिवर्तन गुणक CONVERSION FACTORS

क्षेत्रफल

Area

1 एकड़	= 0.40468 हेक्टेयर	1 हेक्टेयर	= 2.47109 एकड़
1 Acre	= 0.40468 Hectare	1 Hectare	= 2.47109 Acres
1 वर्गमील	= 2.5900 वर्ग किलोमीटर	1 वर्ग किलोमीटर	= 0.38610 वर्ग मील
1 Square Mile	= 2.5900 Sq. Kilometres	1 Square Kilometre	= 0.38610 Sq. Mile
1 वर्ग मील	= 640 एकड़ = 259 हेक्टेयर	1 वर्ग किलोमीटर	= 100 हेक्टेयर
1 Square Mile	= 640 acres = 259 Hectares	1 Square Kilometre	= 100 Hectares
1 वर्ग गज	= 0.84 वर्ग मीटर	1 वर्ग मीटर	= 1.20 वर्ग गज
1 Square Yard	= 0.84 Sq. Metre	1 Sq. Metre	= 1.20 Sq. Yards

तोल माप

Weight

1 औंस	= 28.3495 ग्राम	1 ग्राम	= 0.0352740 औंस या 0.09 तोला
1 Ounce (oz)	= 28.3495 grams	1 Gram	= 0.0352740 Ounce or 0.09 Tola
1 पाँड	= 0.45359 किलोग्राम	1 किलोग्राम	= 2.20463 पाँड
1 Pound	= 0.45359 Kilogram	1 Kilogram	= 2.20463 Pounds
1 दीर्घ टन	= 1.01605 मीट्रिक टन	1 मीट्रिक टन	= 0.98420 दीर्घ टन
1 Long ton	= 1.01605 Metric tons	1 Metric ton	= 0.98420 Long ton
1 लघु टन	= 0.90718 मीट्रिक टन	1 मीट्रिक टन	= 1.10231 लघु टन
1 Short ton	= 0.90718 Metric ton	1 Metric ton	= 1.10231 Short ton
1 दीर्घ टन	= 2,240 पाँड	1 मीट्रिक टन	= 1,000 किलोग्राम
1 Long ton	= 2,240 Pounds	1 Metric ton	= 1,000 Kilograms
1 लघु टन	= 2,000 पाँड	1 मीट्रिक टन	= 2,204.63 पाँड
1 Short ton	= 2,000 Pounds	1 Metric ton	= 2,204.63 Pounds
1 मन	= 82.2857 पाँड	1 मीट्रिक टन	= 26.792 मन (मानक)
1 Maund	= 82.2857 Pounds	1 Metric ton	= 26.792 Maunds (Standard)
1 मन	= 0.037324 मीट्रिक टन	1 हंडर्डवेट	= 0.51 क्विंटल
1 Maund	= 0.037324 Metric ton	1 Hundred Weight	= 0.51 Quintal
1 मन	= 0.373 क्विंटल	1 सैर	= 0.933 किलोग्राम
1 Maund	= 0.373 Quintal	1 Seer	= 0.933 Kilogram

उपज

Yield

1 कपास की गांठ (375 पाँड)	= 0.170 मीट्रिक टन	1 मीट्रिक टन	= 5.8824 कपास की गांठें
1 Bale of Cotton lint (375 lbs.)	= 0.170 Metric ton	1 Metric ton	= 5.8824 Bales of Cotton lint
1 पटसन की गांठ (400 पाँड)	= 0.181436 मीट्रिक टन	1 मीट्रिक टन	= 5.5116 पटसन की गांठें
1 Bale of Jute (400 lbs.)	= 0.181436 Metric ton	1 Metric ton	= 5.5116 Bales of Jute

संख्या

Numbers

लाख	= 100,000 या 0.1 दस लाख	1 दस लाख	= दस लाख
1 Lakh	= 100,000 or 0.1 Million	1 Million	= 10 lakh
1 करोड़	= 10,000,000 या 10 दस लाख	1 दस लाख	= 0.1 करोड़
1 Crore	= 10,000,000 or 10 Million	1 Million	= 0.1 Crore

लम्बाई

Length

1 इंच	= 25.4 मिलीमीटर	1 मिलीमीटर	= 0.04 इंच
1 Inch	= 25.4 Millimetres	1 Millimetre	= 0.04 Inch
1 गज	= 0.9144 मीटर	1 सेंटीमीटर	= 0.3937 इंच
1 Yard	= 0.9144 Metre	1 Centimetre	= 0.3937 Inch
1 मील	= 1.61 किलोमीटर	1 मीटर	= 1.09 गज
1 Mile	= 1.61 Kilometres	1 Metre	= 1.09 Yard
		1 किलोमीटर	= 0.62 मील
		1 Kilometre	= 0.62 Mile

IV

घनफल Volume

1 घन गज	= 0.7646 घन मीटर	1 घन मीटर	= 1.3079 घन गज
1 Cubic Yard	= 0.7646 Cubic Metre	1 Cubic Metre	= 1.3079 Cubic Yards
			= 35.3133 घन फुट
			= 35.3133 Cubic feet

मात्रा

Capacity

1 इम्पीरियल गैलन	= 4.55 लिटर	1 लिटर	= 0.22 इम्पीरियल गैलन
1 Imperial Gallon	= 4.55 litres	1 Litre	= 0.22 Imperial Gallon

सेण्टीग्रेड तापमान को फार्नहीट में परिवर्तन के लिये इकाई है एफ^० = $\frac{9}{5}$ सी^० + 32

For conversion of temperature from Centigrade (C^०) to Fahrenheit (F^०), the relation is F^० = $\frac{9}{5}$ (C^०) + 32

अक्षरोत्तर विषय सूची
ALPHABETICAL LIST OF CONTENTS

क्रमांक Serial No.	विषय	Contents	खण्ड Section	पृष्ठ Pages
1	प्रशासनिक ढांचा	Administrative Structure	1	3—15
2	कृषि	Agriculture	12	177—233
3	क्षेत्रफल तथा जनसंख्या	Area and Population	3	27—71
4	बैंक उद्योग	Banking	26	481—487
5	आधार भूत आंकड़े	Basic Statistics	2	17—25
6	शिक्षा	Education	6	97—125
7	चुनाव आंकड़े	Electoral Statistics	34	585—599
8	बिजली तथा शक्ति	Electricity and Power	20	375—391
9	पर्यावरण आंकड़े (जलवायु)	Environment Statistics (Climate)	4	73—83
10	उत्पादन शुल्क तथा विक्रीकर	Excise and Sales Tax	28	513—523
11	मछली पालन	Fisheries	16	295—298
12	वन	Forests	15	287—294
13	स्वास्थ्य एवं परिवार कल्याण	Health and Family Welfare	8	133—146
14	उद्योग	Industries	19	341—374
15	सिंचाई	Irrigation	13	235—252
16	मिश्रित पूंजी कंपनियां	Joint Stock Companies	31	553—559
17	श्रम तथा रोजगार	Labour and Employment	25	457—479
18	पशुपालन, पशुपालन तथा डेयरी उद्योग	Livestock Animal Husbandry and Dairying	14	253—285
19	स्थानीय निकाय	Local Bodies	33	573—584
20	विपणन तथा संग्रहण	Marketing and Storage	23	439—451
21	जन संचार	Mass Communication	7	127—131
22	खान एवं खनन	Mining and Quarrying	18	335—340
23	विविध	Miscellaneous	36	605—675
24	हरियाणा की योजना	Plan of Haryana	30	547—550
25	कीमतें तथा सूचकांक	Prices and Indices	29	525—545
26	लोक वित्त	Public Finance	27	489—511
27	सार्वजनिक उपक्रम	Public Undertakings	32	561—572
28	रजिस्ट्रीकरण	Registration	35	601—603
29	ग्रामीण विकास तथा सहकारिता	Rural Development and Co-operation	17	299—333
30	चुने हुए सूचक	Selected Indicators	37	677—715
31	सामाजिक सुरक्षा तथा सामाजिक प्रतिरक्षा (पुलिस, अपराध तथा सुधार घर)	Social Security and Social Defence (Police, Crimes and Sudhar Ghar)	10	151—163
32	सामाजिक कल्याण सेवाएं	Social Welfare Services	9	147—149
33	हरियाणा की राज्य आय	State Income of Haryana	11	167—175
34	टूरिज्म एवं सिविल विमानन	Tourism and Civil Aviation	24	453—456
35	वापार	Trade	21	393—405
36	परिवहन	Transport	22	407—438
37	जन्म-मृत्यु आंकड़े	Vital Statistics	5	85—96

विषय सूची
CONTENTS

तालिका क्रमिक Table No.	विवरण Particulars	पृष्ठ संख्या Page No.
भाग I—सामाजिक आंकड़े		
PART I—SOCIAL STATISTICS		
I—प्रशासनिक ढांचा		
ADMINISTRATIVE STRUCTURE		
1. 1	राज्यपाल एवं मन्त्री परिषद् तथा उन के पद Governor and Council of Ministers and their Portfolios	5-6
1. 2	राज्य योजना बोर्ड, हरियाणा State Planning Board, Haryana	7
1. 3	पंजाब तथा हरियाणा उच्च न्यायालय के न्यायाधीश Judges of Punjab and Haryana High Court	8
1. 4	लोक सेवा आयोग, हरियाणा Haryana Public Service Commission	9
1. 5	अधीनस्थ सेवाएं प्रवर्णन मण्डल, हरियाणा Haryana Subordinate Services Selection Board	10
1. 6	विश्वविद्यालय तथा उन के उप-कुलपति Universities and their Vice-Chancellors	11
1. 7	हरियाणा में आयुक्त तथा उपायुक्त Commissioners and Deputy Commissioners in Haryana	12
1. 8	हरियाणा में मण्डल, उप-मण्डल, जिला, तहसील, उप-तहसील तथा ब्लॉक Divisions, Sub-Divisions, Districts, Tahsils, Sub-Tahsils and Blocks in Haryana	13—15
II—आधारभूत आंकड़े		
BASIC STATISTICS		
2. 1	हरियाणा के आधारभूत आंकड़े Basic Statistics of Haryana	19—25
III—क्षेत्रफल तथा जनसंख्या		
AREA AND POPULATION		
3. 1	हरियाणा का क्षेत्रफल तथा जनसंख्या, 1981 Area and Population of Haryana, 1981	31-32
3. 2	1951—81 में हरियाणा की कुल जनसंख्या में वृद्धि Growth of Total Population in Haryana, 1951—81	33
3. 3	1971 से जिलावार जनसंख्या में वृद्धि Increase in population since 1971 by districts	33
3. 4	1981 की जनगणना में हरियाणा में गांवों और नगरों की संख्या Number of villages and towns in Haryana, Census 1981	34
3. 5	जिलावार क्षेत्रफल तथा जनसंख्या : जनगणना 1981 Area and population by districts : Census 1981	35
3. 6	जिलावार ग्रामीण तथा शहरी जनसंख्या : 1981 Rural and urban population by districts : 1981	36
3. 7	1981 में हरियाणा में रिहायशी घरों की संख्या, प्रति रिहायशी घर में व्यक्ति तथा बेघर जनसंख्या Number of residential houses, persons per occupied house and houseless population in Haryana : 1981	37
3. 8	1981 में हरियाणा में परिवारों की संख्या तथा प्रति परिवार में व्यक्ति Number of Households and persons per household in Haryana : 1981	38

तालिका क्रमांक Table No.	विवरण Particulars	पृष्ठ संख्या Page No.
3.9	1981 में हरियाणा में विभिन्न जनसंख्या स्तरों द्वारा वर्गीकृत गांव Village classified by various population ranges in Haryana : 1981	39
3.10	1981 में हरियाणा में जनसंख्या स्तरों द्वारा वर्गीकृत शहर Towns classified by various population ranges in Haryana : 1981	40
3.11	1981 में हरियाणा के नगरों का क्षेत्रफल, जनसंख्या तथा घनत्व Area, population and Density in the towns of Haryana : 1981	41
3.12	नगरों की जनसंख्या में प्रवृत्ति Trend in population of towns	42-44
3.13	एक लाख व अधिक जनसंख्या वाले नगर/शहरी ऐग्लोमरेशन Cities/Urban Agglomerations with a Population of 1 lakh and above	45
3.14	ज़िलावार ग्रामीण तथा शहरी कार्यकर्ता तथा गैर-कार्यकर्ता : 1981 Rural and Urban Workers and non-workers by districts : 1981	46
3.15	औद्योगिक श्रेणियों में कार्यकर्ताओं की संख्या एवं प्रतिशत वितरण Number and percentage distribution of workers by industrial categories	47
3.16	नौ औद्योगिक श्रेणियों में वर्गीकृत काम करने वालों की जनसंख्या : 1981 Working population classified into nine industrial categories : 1981	48-51
3.17	हरियाणा में शहरी तथा ग्रामीण जनसंख्या का आयु वितरण : 1981 Age distribution of Urban and Rural population in Haryana : 1981	52
3.18	धर्म के आधार पर जनसंख्या का वितरण : 1981 Distribution of population by Religion : 1981	53
3.19	ज़िलावार विभिन्न भाषाओं को प्रयुक्त करने वाली जनसंख्या : 1971 District-wise distribution of population by languages : 1971	54
3.20	ज़िलों में अनुसूचित जातियाँ : 1981 Scheduled Castes by districts : 1981	55
3.21	नौ औद्योगिक श्रेणियों में वर्गीकृत काम करने वाली अनुसूचित जातियों की संख्या Scheduled castes working population classified into Nine Industrial categories	56-59
3.22	हरियाणा में ज़िलों में साक्षरता : 1981 Literacy in Haryana by districts : 1981	60
3.23	हरियाणा में अनुसूचित जातियों में साक्षरता : 1981 Literacy among Scheduled Castes in Haryana : 1981	61
3.24	ज़िलावार विकलांग जनसंख्या : 1981 Disabled Population by Districts : 1981	62
3.25	1981 की जनगणना के अनुसार भारत के विभिन्न राज्यों का क्षेत्रफल तथा जनसंख्या Area and population in various States in India according to 1981 Census	63
3.26	भारत के कार्यकर्ता State-wise workers in India	64-65
3.27	1981 की जनगणना के अनुसार भारत के विभिन्न राज्यों में अनुसूचित जातियों की जनसंख्या, साक्षरता तथा कार्यकर्ता Scheduled caste population, literacy and workers in various states in India according to 1981 Census	66
3.28	हरियाणा की अनुमानित जनसंख्या वर्ष 1971 से 1991 तक Estimated Population of Haryana from 1971 to 1991	67
3.29	ज़िलावार अनुमानित जनसंख्या तथा जनसंख्या का घनत्व District-wise Estimated population and density of population	68-69
3.30	भारतवर्ष की अनुमानित जनसंख्या (पहली जुलाई) वर्ष 1981 से 1991 तक Estimated population of India (1st July) from 1981 to 1991	70-71

तालिका क्रमांक Table No.	विवरण Particulars	पृष्ठ संख्या Page No.
IV—पर्यावरण आंकड़े (जलवायु)		
ENVIRONMENT STATISTICS (CLIMATE)		
4.1	जिलावार औसत मासिक वर्षा—1985 Monthly average rainfall by districts—1985	75
4.2	जिलावार मासिक सामान्य वर्षा—5 वर्षों की औसत (1981-85) Monthly Normal Rainfall by districts—Average of 5 years (1981-85)	76
4.3	जिलावार औसत वार्षिक वर्षा Average annual rainfall by districts	77
4.4	चुने हुये स्थानों पर वास्तविक व सामान्य मासिक वर्षा—वर्ष 1984 से 1986 Monthly rainfall at selected stations—Actual and normal for the years 1984 to 1986	78-79
4.5	1984 से 1986 के दौरान चुने हुये स्थानों पर तापमान (सेण्टीग्रेड) Temperature (C°) at selected stations during 1984 to 1986	80-81
4.6	चुने हुये स्थानों पर नोट की गई वायु की माध्य गति Mean wind speed recorded at selected stations	82
4.7	1984 से 1986 तक हरियाणा में चुने हुये स्थानों पर माध्य सापेक्ष आर्द्रता Mean Relative Humidity at selected stations in Haryana during 1984 to 1986	83
V—जन्म व मृत्यु आंकड़े		
VITAL STATISTICS		
5.1	सैम्पल रजिस्ट्रेशन स्कीम के अनुसार हरियाणा में जन्म दर, मृत्यु दर एवं बाल मृत्यु दर Birth Rate, Death Rate and Infant Mortality Rate as per Sample Registration Scheme.	87
5.2	सिविल रजिस्ट्रेशन स्कीम के अनुसार हरियाणा में जन्मों की संख्या तथा लिंग अनुपात Number of Births and Sex Ratio as per Civil Registration Scheme in Haryana	88
5.3	सिविल रजिस्ट्रेशन स्कीम के अनुसार हरियाणा में मौतें Deaths as per Civil Registration Scheme in Haryana	89
5.4	सिविल रजिस्ट्रेशन स्कीम के अनुसार हरियाणा में कारणों के आधार पर वर्गीकृत मौतें Deaths classified according to causes as per Civil Registration Scheme in Haryana.	90
5.5	सिविल रजिस्ट्रेशन स्कीम के अनुसार हरियाणा में विभिन्न मौसमों में मौतें Deaths in different seasons as per Civil Registration Scheme in Haryana.	91
5.6	सिविल रजिस्ट्रेशन स्कीम के अनुसार हरियाणा में आयु तथा लिंग के अनुसार मौतें Deaths according to Age and Sex in Haryana as per Civil Registration Scheme in Haryana	92-93
5.7	हरियाणा में बच्चों की मौतों का विवरण Distribution of Infant Deaths in Haryana	94-95
5.8	वर्ष 1979 एवं 1980 में भारत वर्ष में आयु वर्ग के अनुसार अनुमानित मृत्यु दर Estimated age Specific death rates for 1979 and 1980 (All India)	96
VI—शिक्षा		
EDUCATION		
6.1	हरियाणा में मान्यता प्राप्त संस्थाओं की संख्या Number of recognised institutions in Haryana	99
6.2	हरियाणा में प्रबन्ध की दृष्टि से महाविद्यालयों का वर्गीकरण तथा उनकी शिक्षा प्रणाली Classification of Colleges by management and nature of education imparted	100-101
6.3	हरियाणा में प्रबन्ध की दृष्टि से महाविद्यालयों का वर्गीकरण और उन की शिक्षा प्रणाली (जिलावार), 1985-86 Classification of Colleges by management and nature of Education imparted in Haryana (Districtwise), 1985-86	102-105

तालिका क्रमांक Table No.	विवरण Particulars	पृष्ठ संख्या Page No.
6. 4	हरियाणा में जिलावार मान्यता प्राप्त सामान्य शिक्षा के लिये महाविद्यालयों में छात्रों की संख्या, 1985-86 .. Number of scholars in recognised Colleges in Haryana (District-wise), 1985-86	106
6. 5	हरियाणा राज्य में प्रबन्ध तथा श्रेणियों के अनुसार मान्यता प्राप्त विद्यालयों का वर्गीकरण .. Classification of Recognised Schools by management in Haryana	107-109
6. 6	हरियाणा में मान्यता प्राप्त विद्यालयों में छात्रों की संख्या .. Number of scholars in recognised schools in Haryana	110-111
6. 7	हरियाणा में मान्यता प्राप्त विद्यालयों में अनुसूचित जाति के छात्रों की संख्या .. Number of Scheduled Caste Scholars in recognised schools in Haryana	112-113
6. 8	हरियाणा के मान्यता प्राप्त विद्यालयों में संस्था की किस्म अनुसार अध्यापकों की संख्या .. Number of Teachers in recognised Schools in Haryana according to type of institutions	114-115
6. 9	हरियाणा राज्य के मान्यता प्राप्त विद्यालयों में सामान्य शिक्षा के लिये अध्यापकों की संख्या .. Number of teachers in recognised Schools for General Education in Haryana	116
6. 10	हरियाणा में विद्यालयों के श्रेणीवार छात्रों की संख्या .. Number of Students in Schools of Haryana (Classwise)	117
6. 11	इंजीनियरिंग में विभागानुसार स्नातक स्तर के पाठ्यक्रमों में प्रवेश क्षमता .. Intake Capacity in Degree Courses in Engineering by Department	118
6. 12	हरियाणा में शिक्षा की प्रकार के अनुसार शैक्षणिक संस्थाओं पर किया गया व्यय .. Expenditure incurred on Educational Institutions by type of education in Haryana	119
6. 13	प्रति अध्यापक विद्यार्थियों की संख्या .. Teacher Pupil Ratio	120
6. 14	वर्ष 1985-86 में राज्यवार एवं प्रकार द्वारा भारत में मान्यता प्राप्त शैक्षणिक संस्थाएं .. Recognised Educational Institutions in India during 1985-86 by type and States	122-123
6. 15	वर्ष 1985-86 के दौरान भारत में राज्यवार मान्यता प्राप्त शैक्षणिक संस्थाओं में अध्यापकों की संख्या .. Number of Teachers in Recognised Educational Schools in India during 1985-86 by States	124
6. 16	वर्ष 1985-86 के दौरान भारत की राज्यवार मान्यता प्राप्त शिक्षा संस्थाओं में नाम दर्ज छात्र .. Scholars on roll in recognised institutions in India during 1985-86 (by States)	125
VII—जन संचार		
MASS COMMUNICATION		
7. 1	हरियाणा में मुद्रणालय .. Printing Presses in Haryana	129
7. 2	प्रकाशित समाचार-पत्रों, रसालों तथा पुस्तकों की संख्या .. Number of Newspapers, Periodicals and Books published	130
7. 3	हरियाणा में एक भाषी पुस्तकों की संख्या जो विभिन्न भारतीय भाषाओं में प्रकाशित की गई .. Number of unilingual Books published in different Indian Languages in Haryana	131
VIII—स्वास्थ्य एवं परिवार कल्याण		
HEALTH AND FAMILY WELFARE		
8. 1	हरियाणा में अस्पताल, डिस्पेंसरियां और स्वास्थ्य केंद्र .. Hospitals, Dispensaries and Health Centres in Haryana	134
8. 2	हरियाणा में चिकित्सा संस्थानों की संख्या—ग्रामीण एवं शहरी .. Number of Medical (Allopathic) Institutions in Haryana (Rural and Urban)	135
8. 3	हरियाणा में चिकित्सा अमला .. Medical staff in Haryana	134

तालिका क्रमांक Table No.	विवरण Particulars	पृष्ठ संख्या Page No.
8.4	हरियाणा में इलाज किये गये रोगी और उपलब्ध बिस्तर Patients treated and Beds available in Haryana	.. 137
8.5	हरियाणा में वर्ष 1986 के दौरान सरकारी संस्थाओं में रोगों के अनुसार अन्तरंग एवं बाह्य इलाज किये गये रोगियों की संख्या Number of Indoor & Outdoor patients treated by disease in Government Institutions in Haryana during 1986	.. 138—141
8.6	एक संस्था के पीछे क्षेत्रफल तथा प्रति एक लाख जनसंख्या के लिये रोगी बिस्तर Area covered per institution and beds per lakh of population	.. 142
8.7	हरियाणा में आयुर्वेदिक, होम्योपैथिक तथा यूनानी संस्थाएं और उनका अमला Ayurvedic, Homoeopathic and Unani Institutions and their staff in Haryana	.. 143
8.8	हरियाणा में परिवार कल्याण चिकित्सालयों की संख्या Number of Family Welfare Clinics in Haryana	.. 144
8.9	हरियाणा में नसबन्दी आप्रेशनों की संख्या Number of Sterilization Operations in Haryana	.. 145
8.10	हरियाणा में सुरक्षित पानी पीने की सुविधाएं प्राप्त गांवों की संख्या Number of villages provided with Safe Drinking Water Supply in Haryana	.. 146
IX—सामाजिक कल्याण सेवाएं SOCIAL WELFARE SERVICES		
9.1	हरियाणा में प्रयोजन तथा स्रोतवार आर्थिक रूप से कमजोर वर्ग को वितरित किये गये कर्ज तथा अनुदान Loans and grants disbursed to Economically Weaker Sections by purpose and source in Haryana.	.. 149
X—सामाजिक सुरक्षा तथा सामाजिक प्रतिरक्षा (पुलिस, अपराध तथा सुधार घर) SOCIAL SECURITY AND SOCIAL DEFENCE (POLICE, CRIMES AND SUDHAR GHARS)		
10.1	हरियाणा में सिविल पुलिस की संख्या Strength of Civil Police in Haryana	.. 153
10.2	हरियाणा में पुलिस स्टेशनों तथा पुलिस चौकियों की संख्या Number of Police Stations and Police Posts in Haryana	.. 154
10.3	हरियाणा में अपराधों की घटनाएं (जिलावार) District-wise incidence of Crimes in Haryana	.. 155
10.4	आयु, लिंग और साक्षरता के आधार पर सिद्ध दोषी Convicts by Age, Sex and Literacy	.. 156-157
10.5	हरियाणा में कारावास के स्थान Places of confinement in Haryana	.. 158
10.6	हरियाणा में कैदियों की संख्या (श्रेणी के अनुसार) Number of Prisoners in Haryana (Classwise)	.. 159
10.7	हरियाणा में जेलों और सहायक जेलों में कैदियों के पालन-पोषण पर हुआ खर्च Expenditure incurred on maintaining Prisoners in Jails and Subsidiary Jails in Haryana	.. 160
10.8	हरियाणा में जेल-उद्योग की प्रगति Progress of Jail Industry in Haryana	.. 162-163

तालिका क्रमांक Table No.	विवरण Particulars	पृष्ठ संख्या Page No.
भाग--II आर्थिक आंकड़े PART II--ECONOMIC STATISTICS XI--हरियाणा की राज्य आय STATE INCOME OF HARYANA		
11.1	राष्ट्रिय लागत के आधार पर प्रचलित तथा स्थिर भावों पर उत्पाद निवल राज्य घरेलू उत्पाद की गतिविधि Movement of Net State Domestic Product at factor cost at current and constant prices	169
11.2	विभिन्न उद्योगों से उत्पन्न हरियाणा की राज्य आय तथा प्रतिशत वितरण (चालू भावों के आधार पर) .. State Income of Haryana by Industry of Origin (at current prices)	170
11.3	विभिन्न उद्योगों से उत्पन्न हरियाणा की राज्य आय (स्थिर 1970-71 भावों के आधार पर) .. State Income of Haryana by Industry of Origin (at Constant 1970-71 prices)	171
11.4	साधन लागत पर विभिन्न स्रोतों से उत्पन्न हरियाणा राज्य आय के सूचकांक (1970-71=100) .. Indices of Net State Domestic Product at Factor Cost by Major Sources in Haryana (1970-71=100)	172
11.5	निवल घरेलू उत्पाद में गत वर्ष की तुलना में प्रतिशत परिवर्तन .. Percentage change in Net Domestic Product over the previous year	173
11.6	विभिन्न राज्यों तथा भारत मंडल की चालू भावों पर प्रति व्यक्ति आय .. Per Capita Income in various States and of the Indian Union at current prices	174
11.7	विभिन्न राज्यों तथा भारत मंडल की प्रति व्यक्ति आय (स्थिर 1970-71 के भावों पर) .. Per Capita income of various States in Indian Union (at constant 1970-71 prices)	175
XII--कृषि AGRICULTURE		
12.1	हरियाणा में क्षेत्र का वर्गीकरण .. Classification of area in Haryana	182-183
12.2	भारत में कुल क्षेत्र तथा क्षेत्र का वर्गीकरण, 1984-85 .. Total area and classification of area in India, 1984-85	184-187
12.3	हरियाणा में जिलावार आपरेशनल जोतों की संख्या तथा क्षेत्र, 1985-86 .. District-wise number and area of Operational Holdings by size in Haryana, 1985-86	188-191
12.4	हरियाणा में स्वामित्व अनुसार आपरेशनल जोतों की संख्या तथा क्षेत्र, 1985-86 .. Number and area of Operational Holdings by Ownership in Haryana, 1985-86	192-193
12.5	भारत में राज्यवार जोतों की संख्या तथा क्षेत्रफल, 1980-81 .. State-wise number and area of Operational Holdings in India, 1980-81	194
12.6	हरियाणा में वर्ष 1986-87 के लिये अनाज के अधीन क्षेत्र तथा उत्पादन .. Area and production of Foodgrains in Haryana for the year 1986-87	195
12.7	हरियाणा में मुख्य फसलों के अधीन क्षेत्र, उत्पादन तथा प्रति हेक्टेयर औसत उपज .. Area, production and average yield per hectare of principal crops in Haryana	196-207
12.8	हरियाणा में अनाज की अधिक उपजाऊ बीजों की किस्मों के अधीन क्षेत्र .. Area under high yielding varieties of Foodgrains in Haryana	208
12.9	हरियाणा में फल तथा सब्जियों के अधीन क्षेत्र, 1985-86 .. Area under fruit and vegetables in Haryana, 1985-86	209
12.10	हरियाणा में प्रमुख फसलों की प्रतिशतता (जिलावार वितरण), 1985-86 .. District-wise percentage distribution of principal crops in Haryana, 1985-86	210-211

तालिका क्रमांक Table No.	विवरण Particulars	पृष्ठ संख्या Page No.
12.11	हरियाणा में कृषि सम्बन्धी विभिन्न सूचकांक Various Index Numbers related to Agriculture in Haryana	.. 212
12.12	हरियाणा में फसल अधीन क्षेत्र के सूचकांक Index Numbers of area under Crops in Haryana	.. 214-215
12.13	हरियाणा में कृषि उत्पादन के सूचकांक Index numbers of agricultural production in Haryana	.. 216-217
12.14	अन्य राज्यों के साथ तुलनात्मक दिशा के साथ मुख्य फसलों के अधीन क्षेत्र, 1985-86 Area under principal crops—Comparative position with other States, 1985-86	.. 218—221
12.15	अन्य राज्यों के साथ तुलनात्मक दिशा के साथ मुख्य फसलों का उत्पादन, 1985-86 Production of principal crops—Comparative position with other States, 1985-86	.. 222—225
12.16	अन्य राज्यों के साथ तुलनात्मक दिशा के साथ मुख्य फसलों की औसत उपज, 1985-86 Average yield of principal crops—Comparative position with other States, 1985-86	.. 226-227
12.17	हरियाणा में उर्वरकों का उपभोग (पोषक) Fertilizer consumption in Haryana (Nutrients)	.. 228
12.18	हरियाणा में कृषि यन्त्र तथा उपकरण—1982 Agricultural machinery and implements in Haryana—1982	.. 229-230
12.19	हरियाणा में ट्रैक्टरों की संख्या Number of tractors in Haryana	.. 231
12.20	हरियाणा में पुनर्गठित गांवों की संख्या Number of villages repartitioned in Haryana	.. 232
12.21	हरियाणा में पुनर्गठित क्षेत्र Area repartitioned in Haryana	.. 233
XIII—सिंचाई IRRIGATION		
13.1	हरियाणा में सिंचित निवल क्षेत्र Net area irrigated in Haryana	.. 237
13.2	भारत में सिंचाई अधीन निवल क्षेत्र—1984-85 Net area under irrigation in India—1984-85	.. 238-239
13.3	हरियाणा में जिलावार कुल सिंचित क्षेत्र तथा कुल बोया गया क्षेत्र—1985-86 Gross area irrigated and Gross Cropped area in Haryana—1985-86	.. 240
13.4	हरियाणा में (फसलवार) कुल सिंचित क्षेत्र Gross area irrigated in Haryana (Crop-wise)	.. 242-243
13.5	भारत में 1984-85 में राज्यवार सिंचाई अधीन कुल क्षेत्र (फसलवार) Gross area under Irrigation in India by States (Crop-wise), 1984-85	.. 244 -248
13.6	हरियाणा में ट्यूबवैल तथा अन्य कुएँ—1985-86 Tubewells and other wells in Haryana—1985-86	.. 249
13.7	हरियाणा में ट्यूबवैल तथा पंपिंग सेट Tubewells and pumping sets in Haryana	.. 250
13.8	हरियाणा में सिंचाई निर्माणों के आप्रेशन के मुख्य परिणाम Principal Results of operation of Irrigation Works in Haryana	.. 251
13.9	हरियाणा में नहरों द्वारा कुल सिंचित क्षेत्र Gross area irrigated by Canals in Haryana	.. 252

तालिका क्रमांक Table No.	विवरण Particulars	पृष्ठ संख्या Page No.
XIV—पशुधन, पशुपालन तथा डेरी उद्योग LIVESTOCK, ANIMAL HUSBANDRY AND DAIRYING		
14.1	हरियाणा में पशुधन और कुक्कुटादि पालन : 1982 Livestock and Poultry in Haryana: 1982	.. 255
14.2	हरियाणा में पशु : 1982 Cattle in Haryana : 1982	.. 256
14.3	हरियाणा में भैंसों : 1982 Buffaloes in Haryana : 1982	.. 257
14.4	हरियाणा में घोड़े और टट्टू : 1982 Horses and Ponies in Haryana: 1982	.. 258
14.5	हरियाणा में गधे और खच्चरों : 1982 Donkeys and Mules in Haryana: 1982	.. 259
14.6	हरियाणा में भेड़ें : 1982 Sheep in Haryana: 1982	.. 260
14.7	हरियाणा में बकरियां, ऊंट और सूअर : 1982 Goats, Camels and Pigs in Haryana: 1982	.. 262-263
14.8	हरियाणा में मुर्गे-मुर्गी, बतखें, तुर्की और अन्य कुक्कुटादि पालन : 1982 Fowls, Ducks, Turkeys and other Poultry in Haryana: 1982	.. 264-265
14.9	हरियाणा में प्रतिवर्ग किलोमीटर के अनुसार पशु और कुक्कुटादि की संख्या : 1982 Number of Cattle and Poultry in Haryana per square Kilometre: 1982	.. 266
14.10	हरियाणा में प्रति हजार मनुष्यों के अनुसार पशुओं और कुक्कुटादि की संख्या : 1982 Number of Cattle and Poultry in Haryana per thousand human beings: 1982	.. 267
14.11	भारत के विभिन्न राज्यों में पशुधन और कुक्कुटादि की संख्या : 1982 Number of Livestock and Poultry in various States of India: 1982	.. 268-269
14.12	भारत के विभिन्न राज्यों में काम करने वाले पशु : 1977 Working Cattle in various States of India: 1977	.. 270
14.13	हरियाणा में पशु-चिकित्सालयों की संख्या Veterinary Institutions in Haryana	.. 271
14.14	हरियाणा में पशु चिकित्सालयों में कर्मचारियों की संख्या Staff of Veterinary Institutions in Haryana	.. 272
14.15	हरियाणा में पशु-चिकित्सा संस्थाओं में किया गया कार्य Work done in Veterinary Institutions in Haryana	.. 274-275
14.16	हरियाणा में संक्रामक रोगों के कारण पशुओं में होने वाली मृत्यु दर Mortality amongst livestock due to contagious diseases in Haryana	.. 276-277
14.17	हरियाणा में कृत्रिम गर्भाधान केन्द्रों में रखे गये सांडों और कृत्रिम गर्भाधान प्रणाली के अधीन किया गया कार्य Number of bulls kept in Artificial Insemination Centres and the work done under A.I. Scheme in Haryana	.. 278
14.18	हरियाणा में सघन पशुधन विकास परियोजनाएं, 1985-86 Intensive Cattle Development Projects in Haryana, 1985-86	.. 279
14.19	हरियाणा में गोशालाओं का विकास तथा पशु पकड़ने वाले दलों का कार्य Development of Gaushalas and cattle catching operations in Haryana	.. 280
14.20	हरियाणा में मान्यता प्राप्त बचड़खानों और इन में वध किये जाने वाले पशुधन की संख्या Number of recognised Slaughter Houses and Livestock slaughtered therein in Haryana	.. 281

तालिका क्रमांक Table No.	विवरण Particulars	पृष्ठ संख्या Page No.
14.21	हरियाणा में राजकीय कुक्कुटादि फार्मों में रखे हुए पक्षी : 1985-86 Poultry birds in Government Poultry Farms in Haryana, 1985-86	282
14.22	हरियाणा में वर्ष 1985-86 में राजकीय कुक्कुटादि फार्मों में अण्डों का उत्पादन Egg production in Government Poultry Farms in Haryana during 1985-86	283
14.23	हरियाणा में सरकारी कुक्कुटादि फार्मों की संख्या, 1985-86 Number of Government Poultry Farms in Haryana, 1985-86	284
14.24	हरियाणा में दूध का अनुमानित उत्पादन, संयंत्र तथा दूध संग्रह केन्द्रों की संख्या Estimated Production of Milk, number of Milk Plants and Milk Chilling Centres in Haryana State.	285
XV—वन FORESTS		
15.1	हरियाणा में वनों के अधीन क्षेत्र Area under Forests in Haryana	289
15.2	हरियाणा में वनों के अन्तर्गत क्षेत्र की प्रतिशतता तथा प्रति लाख व्यक्ति वनों का क्षेत्र Percentage of Land Area under Forests and Forest Area per Lakh of population in Haryana	290
15.3	हरियाणा में मुख्य वन उपज की निकासी की मात्रा तथा मूल्य (केवल राज्य वन) Quantity and value of Major Forests produce in Haryana (State Forests only)	291
15.4	हरियाणा में लघु वन उपज (केवल राज्य वन) Minor Forests Produce in Haryana (State Forests only)	292
15.5	आग और पशुओं के चराने से संरक्षित वन क्षेत्र Forests Area protected from Fire and Cattle grazing	293
15.6	हरियाणा वन विभाग की आमदनी और खर्च Revenue and Expenditure of Forest Department	294
XVI—मछली पालन FISHERIES		
16.1	हरियाणा में मछली पालन विकास Fisheries Development in Haryana	297
16.2	वर्ष 1986-87 में पकड़ी हुई मछलियों का निपटान Disposition of fish catch during the year 1986-87	298
XVII—ग्रामीण विकास तथा सहकारिता RURAL DEVELOPMENT AND CO-OPERATION		
17.1	हरियाणा में सामुदायिक विकास कार्यक्रम पर सरकारी व्यय Government Expenditure on Community Development Programme in Haryana	301
17.2	हरियाणा में सामुदायिक विकास कार्यक्रम में लोगों का अंशदान People's Contribution in the Community Development Programme in Haryana	302
17.3	हरियाणा में सब प्रकार की सहकारी समितियों के चुने हुए आंकड़े Selected Statistics of all Cooperative Societies in Haryana	304-305
17.4	हरियाणा में प्रकार के अनुसार वर्गीकृत सहकारी समितियों एवं बैंकों की संख्या Co-operative Societies and Banks classified by type in Haryana	306-307
17.5	हरियाणा में प्राथमिक कृषि उधार समितियों के चुने हुए आंकड़े Selected Statistics of Primary Agricultural Credit and Services Societies in Haryana	308-309

तालिका क्रमांक Table No.	विवरण Particulars	पृष्ठ संख्या Page No.
17.6	हरियाणा में प्राथमिक गैर-कृषि उधार समितियों के चुने हुए आंकड़े Selected Statistics of Primary Non-Agricultural credit Societies in Haryana	.. 310-311
17.7	हरियाणा में प्राथमिक भूमि विकास बैंकों के चुने हुए आंकड़े Selected Statistics of Primary Land Development Banks in Haryana	.. 312-315
17.8	हरियाणा में केन्द्रीय सहकारी बैंकों के चुने हुए आंकड़े Selected Statistics of Central Cooperative Banks in Haryana	.. 316-319
17.9	हरियाणा में मस्तकीय राज्य विपणन संघों के चुने हुए आंकड़े Selected Statistics of Apex State Marketing Federations in Haryana	.. 320
17.10	हरियाणा में केन्द्रीय उपभोक्ता भंडारों के चुने गए आंकड़े Selected Statistics of Central Consumer Stores in Haryana	.. 322-323
17.11	हरियाणा में श्रम व निर्माण सहकारी समितियों के चुने हुए आंकड़े Selected Statistics of Labour and Construction Societies in Haryana	.. 324-325
17.12	हरियाणा में आवास सहकारी समितियों के चुने हुए आंकड़े Selected Statistics of Housing Cooperative Societies Haryana	.. 326-327
17.13	हरियाणा में डेरी व दूध पूर्ति सहकारी समितियों के चुने हुए आंकड़े Selected Statistics of Dairy and Milk Supply Cooperative Societies in Haryana	.. 328-329
17.14	हरियाणा में ओसत सहकारी समितियों के चुने हुए आंकड़े Selected Statistics of Women Cooperative Societies in Haryana	.. 330-331
17.15	हरियाणा में औद्योगिक सहकारी समितियों के चुने हुए आंकड़े Selected Statistics of Industrial Cooperative Societies in Haryana	.. 332-333
XVIII—खान एवं खनन		
MINING AND QUARRYING		
18.1	हरियाणा में खनिज उत्पादन Production of Minerals in Haryana	.. 337-338
18.2	हरियाणा में जिलावार खनिज उत्पादन—1985 District-wise production of Minerals in Haryana—1985	.. 339-340
XIX—उद्योग		
INDUSTRIES		
19.1	हरियाणा में रजिस्टर्ड फैक्टरियों तथा नियुक्त कार्यकर्त्ताओं की (जिलावार) संख्या Number of registered factories and workers employed (district-wise) in Haryana	.. 343
19.2	हरियाणा में रजिस्टर्ड चालू फैक्टरियों का आकार तथा वितरण Size and distribution of registered working factories in Haryana	.. 344-345
19.3	31 दिसम्बर, 1986 के लिये चालू फैक्टरियों का जिलावार आकार तथा वितरण Size and distribution of registered working Factories District-wise, as on 31st December, 1986	.. 346-347
19.4	31 दिसम्बर, 1986 को उद्योगवार तथा जिलावार चालू फैक्टरियों की संख्या Number of working factories, industry-wise and district-wise as on 31st December, 1986	.. 348-351
19.5	31 दिसम्बर, 1986 को उद्योगवार तथा जिलावार चालू फैक्टरियों में कार्य कर रहे कार्यकर्त्ताओं की संख्या Number of workers employed in working factories, district-wise and industry-wise as on 31st December, 1986	.. 352-355
19.6	हरियाणा में औद्योगिक उत्पादन Industrial Production in Haryana	.. 356-359

तालिका क्रमांक Table No.	विवरण Particulars	पृष्ठ संख्या Page No.
19.7	हरियाणा में सूती कपड़ा मिलें, स्पिण्डल तथा लूम Cotton Textile Mills, Spindles and Looms in Haryana	.. 360
19.8	औद्योगिक उत्पादन के सूचकांक Index of Industrial Production	.. 362—363
19.9	हरियाणा में वित्त निगम द्वारा मंजूर कर्जों का वर्गीकरण (रकमवार) Classification of loans (Amount-wise) sanctioned by the Financial Corporation in the State of Haryana	.. 364—365
19.10	हरियाणा में 31 मार्च, 1987 को समाप्त होने वाले वर्ष के दौरान हरियाणा वित्त निगम द्वारा कर्जों के लिये प्राप्त, स्वीकृत, अस्वीकृत, वापिस लिये गये या समाप्त हुए आवेदन-पत्र तथा (निगम-निधि से) वास्तव में बांटी गई रकमें (उद्योगवार) Loan applications received, sanctioned, rejected, withdrawn or lapsed and amount actually disbursed (industry-wise) by Haryana Financial Corporation (from Corporation Funds) during the year ending 31st March, 1987, in the State of Haryana	.. 366—367
19.11	हरियाणा में जिलावार कर्जों तथा पेशगी का वर्गीकरण Classification of loans and advances in Haryana district-wise	.. 368
19.12	हरियाणा में विभिन्न ग्रामोद्योगों में उत्पादन, बिक्री तथा रोजगार Production, Sale and employment in different Village Industries in Haryana	.. 369—371
19.13	खादी तथा ग्राम उद्योग बोर्ड द्वारा हरियाणा में विभिन्न उद्योगों को दिये गये अनुदान तथा कर्जों की राशि Amount of grants and loans disbursed to the various industries in Haryana by Khadi and Village Industries Board	.. 372—374
XX—बिजली तथा शक्ति		
ELECTRICITY AND POWER		
20.1	हरियाणा में एल. टी. और 11 किलोवाट लाइनें L. T. and 11 K. V. Lines in Haryana	.. 377
20.2	हरियाणा में बिजली की खपत Consumption of electric power in Haryana	.. 378
20.3	हरियाणा में संयोजनों की संख्या Number of connections in Haryana	.. 379
20.4	उपयोग तथा अत्रिध अनुसार बिजली के कनेक्शनों के लिये अनिर्णित प्रार्थना-पत्रों की संख्या Number of pending applications for electric connections by uses and period	.. 380
20.5	हरियाणा में विद्युतीकृत नलकूपों की संख्या Number of tubewells energised in Haryana	.. 381
20.6	बिजली की बेची गई इकाईयां तथा प्रति व्यक्ति खपत Units sold and per capita consumption of electricity	.. 382
20.7	हरियाणा में लगाई गई प्लांट क्षमता तथा पैदा की गई बिजली Installed Plant capacity and Power Generated in Haryana	.. 383
20.8	1984-85 तथा 1985-86 के दौरान भारत में लगाई गई प्लांट क्षमता, पैदा की गई और खर्च की गई बिजली (राज्यवार) Installed Plant Capacity, electricity generated and utilised in India for the years 1984-85 and 1985-86 (State-wise)	.. 384—385
20.9	भारत में 1984-85 तथा 1985-86 के दौरान प्रति वर्ग किलोमीटर और प्रति हजार व्यक्तियों पर लगाई गई तथा खपत की गई बिजली (राज्यवार) Installed plant capacity and energy consumed per square Kilometre and per thousand Population in 1984-85 and 1985-86 in India (State-wise)	.. 386

तालिका क्रमांक Table No.	विवरण Particulars	पृष्ठ संख्या Page No.
20.10	1984-85 तथा 1985-86 के दौरान भारत में वार्षिक प्रति व्यक्ति बिजली की खपत (राज्यवार) Annual per capita consumption of electricity in India during 1984-85 and 1985-86 (statewise)	.. 388—389
20.11	31 मार्च, 1985 तथा 1986 को राज्यवार जनसंख्या ग्रुपों द्वारा वर्गीकृत विजली दिए गांवों की संख्या Number of villages electrified in various States by population groups as on 31-3-1985 and 1986	.. 390—391
XXI—व्यापार		
TRADE		
21.1	हरियाणा से भारत के अन्य राज्यों में निर्यात (केवल रेल द्वारा) Exports from Haryana to other States in India (By Rail Only)	.. 394—399
21.2	भारत के अन्य राज्यों से हरियाणा में आयात (केवल रेल द्वारा) Imports into Haryana from other States in India (By Rail only)	.. 400—405
XXII—परिवहन		
TRANSPORT		
22.1	हरियाणा में जिलावार पंजीकृत विभिन्न प्रकार की मोटर गाड़ियों की संख्या Number of different types of Motor vehicles registered in Haryana	.. 410—411
22.2	हरियाणा में जिलावार चल रही विभिन्न प्रकार की मोटर गाड़ियों की संख्या Number of different types of Motor vehicles on roads in Haryana	.. 412—413
22.3	हरियाणा में सड़क दुर्घटनाएं Road accidents in Haryana	.. 414
22.4	हरियाणा में (जिलावार) गाड़ी चलाने के लाइसेंसों की संख्या Number of driving licences in Haryana (district-wise)	.. 415
22.5	1986-87 के दौरान (वाणिज्य पक्ष) हरियाणा परिवहन की प्रगति Progress of Haryana Roadways (Commercial Wing) during 1986-87	.. 416—417
22.6	31 मार्च, 1985 को भारत के राज्यों और केन्द्र शासित क्षेत्रों में चल रही विभिन्न प्रकार की मोटर गाड़ियों की संख्या Number of different types of Motor vehicles on roads in States and Union Territories in India as on 31st March, 1985	.. 418—419
22.7	31 मार्च, 1985 को सड़क की लम्बाई, क्षेत्र और जनसंख्या से सम्बद्ध भारत के राज्यों में मोटर गाड़ियों की संख्या Number of Motor Vehicles in various States of India in relation to road length, area and population as on 31st March, 1985	.. 420
22.8	1984 में भारत तथा अन्य देशों में सड़क की लम्बाई, क्षेत्र तथा जनसंख्या से सम्बन्धित मोटर गाड़ियों की संख्या Number of Motor Vehicles in India and other countries in relation to Road Length, Area and Population in 1984	.. 421
22.9	हरियाणा में लोक-निर्माण विभाग और स्थानीय समितियों द्वारा अनुरक्षित सड़कों की लम्बाई Road length maintained by the Public Works Department and Local Bodies in Haryana	.. 422
22.10	हरियाणा में लोक निर्माण विभाग (भवन और सड़कें) और स्थानीय समितियों द्वारा अनुरक्षित सड़कों की लम्बाई Road length maintained by Public Works Department (B. & R.) and Local Bodies in Haryana	.. 424—425

तालिका क्रमांक Table No.	विवरण Particulars	पृष्ठ संख्या Page No.
22. 11	हरियाणा में लोक निर्माण विभाग (भवन और सड़कों) द्वारा किस्मों के आधार पर अनुरक्षित सड़कों की लम्बाई Road length by types maintained by P. W. D. (B. & R.) in Haryana	.. 426
22. 12	हरियाणा में सतही सड़कों की लम्बाई Length of Surfaced Roads in Haryana	.. 427
22. 13	पक्की सड़कों से जुड़े गांवों की संख्या Number of villages connected with Metalled Roads	.. 428
22. 14	पक्की सड़कों से जुड़े गांवों की प्रतिशतता Percentage of villages connected with Metalled Roads	.. 429
22. 15	भारत में विभिन्न मुख्य मार्गों की कुल लम्बाई (राज्यवार) 1982-83 Total length of different Highways in India (State-wise), 1982-83	.. 430—431
22. 16	भारत में राज्यवार विभिन्न पक्के मुख्य मार्गों की लम्बाई, 1982-83 State-wise length of different surfaced Highways in India, 1982-83	.. 432—433
22. 17	31 मार्च, 1983 में लोक-निर्माण विभाग और स्थानीय समितियों द्वारा अनुरक्षित सड़कें Statewise Road Length maintained by the Public Works Department and Local Bodies as on 31st March 1983	.. 434
22. 18	1982-83 में भारत के विभिन्न राज्यों और देशों में प्रति लाख आबादी और क्षेत्र की प्रति 100 वर्ग किलोमीटर के आधार पर सड़क की लम्बाई Road Length per 100 square kilometres of area and per lakh of population in different States of India and different countries in 1982-83	.. 435—436
22. 19	31 मार्च को किलोमीटरों में रेल मार्ग Railway route in Kilometers as on 31st March	.. 437
22. 20	बड़ी लार्डनों पर महत्वपूर्ण पदार्थों से लदे डिब्बों की संख्या Number of wagons loaded with important commodities on broad gauge	.. 438
XXIII—विपणन तथा संग्रहण MARKETING AND STORAGE		
23. 1	हरियाणा में प्रमुख कृषि मंडियां Principal Agricultural Markets in Haryana	.. 441—442
23. 2	हरियाणा में जिलावार मंडियों की संख्या District-wise number of Markets in Haryana	.. 443
23. 3	हरियाणा में कृषि उत्पाद की आमद Market arrivals of Agricultural produce in Haryana	.. 444—445
23. 4	हरियाणा में सरकारी गोदामों की क्षमता Capacity of State-owned storages in Haryana	.. 446—447
23. 5	हरियाणा में जिलावार सरकारी गोदामों की क्षमता District-wise capacity of State-owned Ware-houses in Haryana	.. 448
23. 6	हरियाणा में जिलावार ठंडे गोदामों की संख्या तथा क्षमता Districtwise Number of Cold-storages with their capacity in Haryana	.. 449
23. 7	हरियाणा में गेहूं तथा धान की वसूली Procurement of Wheat and Paddy in Haryana	.. 450
23. 8	हरियाणा में विभिन्न एजेंसियों द्वारा गेहूं तथा धान की वसूली District-wise procurement of Wheat and Paddy by agencies in Haryana	.. 451

तालिका क्रमांक Table No.	विवरण Particulars	पृष्ठ संख्या Page No.
XXIV—पर्यटन एवं सिविल विमानन		
TOURISM AND CIVIL AVIATION		
24. 1	हरियाणा में पर्यटन स्थलों तथा पर्यटकों की संख्या Number of Tourist spots and Visitors in Haryana	.. 455
24. 2	हरियाणा में उड़डयन क्लबों, वायुयानों तथा प्रशिक्षित व्यक्तियों की संख्या Number of Flying Clubs, Planes and Persons trained in Haryana	.. 456
XXV—श्रम तथा रोजगार		
LABOUR AND EMPLOYMENT		
25. 1	दुकानों, वाणिज्यिक प्रतिष्ठानों, होटलों तथा जलपान गृहों में काम करने वाले व्यक्तियों की संख्या Number of shops, commercial establishments, hotels, restaurants and persons employed	.. 459
25. 2	भारत के कारखानों में नौकरी करने वाले व्यक्तियों की प्रति व्यक्ति औसत वार्षिक धन आय Average per capita annual money earnings of persons employed in factories in India	.. 460
25. 3	हरियाणा में औद्योगिक झगड़ों की संख्या Number of Industrial Disputes in Haryana	.. 461
25. 4	कारणों सहित औद्योगिक झगड़े जिन के परिणामस्वरूप हड़तालें तथा तालाबन्दियां हुईं Industrial disputes resulting in strikes and lock-outs by causes	.. 462
25. 5	हरियाणा में श्रमिक संघ अधिनियम, 1926 के अधीन श्रमिक संघ Trade unions under the Trade Union Act, 1926 in Haryana	.. 463
25. 6	हरियाणा में सदस्यों की संख्यानुसार ट्रेड यूनियनों का वितरण Classification of Trade Unions in Haryana according to membership	.. 464
25. 7	हरियाणा में रजिस्टर्ड ट्रेड यूनियनों का पार्टीवार विवरण Party affiliation of registered Trade Unions in Haryana	.. 465
25. 8	हरियाणा में कामगार मुआवजा (कामगार मुआवजा अधिनियम, 1923 के अधीन दुर्घटनाओं के कारण दिया गया मुआवजा) Workmen's Compensation (Compensation paid in lieu of accidents under Workmen's Compensation Act, 1923 in Haryana)	.. 466
25. 9	हरियाणा में कृषक तथा कुशल श्रमिकों को जो वेतन दिया गया Wages paid to agricultural and skilled labourers in Haryana	.. 467
25. 10	हरियाणा में रोजगार दफ्तरों, पंजीकरण तथा रोजगार में लगाने का कार्य Registration and placings by Employment Exchanges in Haryana	.. 468
25. 11	हरियाणा में रोजगार दफ्तरों के चालू रजिस्टर में दर्ज व्यक्तियों का व्यावसायिक वितरण (31 दिसम्बर को) Occupational distribution of persons on the Live Register of Employment Exchanges in Haryana (as on 31st December)	.. 469
25. 12	हरियाणा में रोजगार दफ्तरों में व्यवसाय निर्देशन सम्बन्धी कार्यक्रम Vocational guidance programme in Employment Exchanges in Haryana	.. 470—471
25. 13	हरियाणा में संगठित क्षेत्र में रोजगार Employment in the organised sector in Haryana	.. 472—473
25. 14	भारत में राज्यवार संगठित क्षेत्र में रोजगार Employment in the Organised Sector in India (Statewise)	.. 474
25. 15	रोजगार दफ्तरों के चालू रजिस्टर में दर्ज व्यवसायिक वर्गों के अनुसार वर्गीकृत आवेदकों की संख्या (31 दिसम्बर, 1985 को) Number of applications on the Live Register of Employment Exchanges classified by Broad Occupational Groups (as on 31st December 1985)	.. 476—479

तालिका क्रमांक Table No.	विवरण Particulars	पृष्ठ संख्या Page No.
XXVI—बैंक उद्योग		
BANKING		
26.1	हरियाणा में बैंक उद्योग का विकास Banking Development in Haryana	483
26.2	ज़िलावार हरियाणा के अनुसूचित वाणिज्यिक बैंकों में निक्षेप तथा अग्रिम धन 31 दिसम्बर District wise Deposits and Advances of Scheduled Commercial Banks in the State of Haryana as on 31st December	484
26.3	भारत के अनुसूचित वाणिज्यिक बैंकों में निक्षेप तथा अग्रिम धन 31 दिसम्बर Deposits and Advances of Scheduled Commercial Banks in India as on 31st December	485
26.4	प्रति हजार वर्ग किलोमीटर क्षेत्र और प्रति एक लाख जनसंख्या के आधार पर विभिन्न राज्यों में स्थित बैंक कार्यालयों की संख्या Number of Banking offices in various States per thousand square kilometres of area and per lakh of population	486-487
XXVII—लोक वित्त		
PUBLIC FINANCE		
27.1	हरियाणा राज्य का कर राजस्व Haryana Government Tax Revenue	491
27.2	राज्य सरकार का कर-हतर राजस्व Non-Tax Revenue of Haryana State Government	492-493
27.3	राज्य सरकार का विकास राजस्व खर्च Development Revenue Expenditure of the State Government	494-495
27.4	राज्य सरकार का विकास-हतर राजस्व खर्च Non-Development Revenue Expenditure of the State Government	496-497
27.5	राज्य सरकार का पूंजीगत खर्च Capital Expenditure of the State Government	498-499
27.6	राज्य सरकार का कर्ज लेखा (प्राप्तियाँ) Loans Account of the State Government (Receipts)	500
27.7	राज्य सरकार का कर्ज लेखा (वितरित) Loans Account of the State Government (Disbursement)	501
27.8	राज्य सरकार की व्यापक बजट सम्बन्धी स्थिति Over all Budgetary position of the State Government	502
27.9	राज्य सरकार का बजट व्यय—कार्यात्मक वर्गीकरण Haryana Government Budgetary Expenditure—Functional Classification	504-505
27.10	राजकीय व्यय का वितरण (आर्थिक वर्गीकरण) Distribution of Government Expenditure (Economic Classification)	506
27.11	हरियाणा में "सावधि संचयी जमा योजना" के अधीन खोले गये लेखों की संख्या Number of accounts opened under Cumulative Time Deposits Scheme in Haryana	507
27.12	हरियाणा में लघु बचत योजनाओं की निवल प्राप्तियाँ Net Receipts of Small Savings Schemes in Haryana	508-509
27.13	1982-83 के दौरान भारत में लघु बचत योजनाओं/प्रतिभूतियों से निवल प्राप्तियाँ Net receipts of Small Savings Schemes/Securities in India during 1982-83	510-511

तालिका क्रमांक Table No.	विवरण Particulars	पृष्ठ संख्या Page No.
20.10	1984-85 तथा 1985-86 के दौरान भारत में वार्षिक प्रति व्यक्ति बिजली की खपत (राज्यवार) Annual per capita consumption of electricity in India during 1984-85 and 1985-86 (statewise)	388—389
20.11	31 मार्च, 1985 तथा 1986 को राज्यवार जनसंख्या ग्रुपों द्वारा वर्गीकृत बिजली दिए गांवों की संख्या Number of villages electrified in various States by population groups as on 31-3-1985 and 1986	390—391
XXI—व्यापार		
TRADE		
21.1	हरियाणा से भारत के अन्य राज्यों में निर्यात (केवल रेल द्वारा) Exports from Haryana to other States in India (By Rail Only)	394—399
21.2	भारत के अन्य राज्यों से हरियाणा में आयात (केवल रेल द्वारा) Imports into Haryana from other States in India (By Rail only)	400—405
XXII—परिवहन		
TRANSPORT		
22.1	हरियाणा में जिलावार पंजीकृत विभिन्न प्रकार की मोटर गाड़ियों की संख्या Number of different types of Motor vehicles registered in Haryana	410—411
22.2	हरियाणा में जिलावार चल रही विभिन्न प्रकार की मोटर गाड़ियों की संख्या Number of different types of Motor vehicles on roads in Haryana	412—413
22.3	हरियाणा में सड़क दुर्घटनाएं Road accidents in Haryana	414
22.4	हरियाणा में (जिलावार) गाड़ी चलाने के लाइसेंसों की संख्या Number of driving licences in Haryana (district-wise)	415
22.5	1986-87 के दौरान (वाणिज्य पक्ष) हरियाणा परिवहन की प्रगति Progress of Haryana Roadways (Commercial Wing) during 1986-87	416—417
22.6	31 मार्च, 1985 को भारत के राज्यों और केन्द्र शासित क्षेत्रों में चल रही विभिन्न प्रकार की मोटर गाड़ियों की संख्या Number of different types of Motor vehicles on roads in States and Union Territories in India as on 31st March, 1985	418—419
22.7	31 मार्च, 1985 को सड़क की लम्बाई, क्षेत्र और जनसंख्या से सम्बद्ध भारत के राज्यों में मोटर गाड़ियों की संख्या Number of Motor Vehicles in various States of India in relation to road length, area and population as on 31st March, 1985	420
22.8	1984 में भारत तथा अन्य देशों में सड़क की लम्बाई, क्षेत्र तथा जनसंख्या से सम्बन्धित मोटर गाड़ियों की संख्या Number of Motor Vehicles in India and other countries in relation to Road Length, Area and Population in 1984	421
22.9	हरियाणा में लोक-निर्माण विभाग और स्थानीय समितियों द्वारा अनुरक्षित सड़कों की लम्बाई Road length maintained by the Public Works Department and Local Bodies in Haryana	422
22.10	हरियाणा में लोक निर्माण विभाग (भवन और सड़कें) और स्थानीय समितियों द्वारा अनुरक्षित सड़कों की लम्बाई Road length maintained by Public Works Department (B. & R.) and Local Bodies in Haryana	424—425

तालिका क्रमांक Table No.	विवरण Particulars	पृष्ठ संख्या Page No.
22. 11	हरियाणा में लोक निर्माण विभाग (भवन और सड़कों) द्वारा किस्मों के आधार पर अनुरक्षित सड़कों की लम्बाई Road length by types maintained by P. W. D. (B. & R.) in Haryana	.. 426
22. 12	हरियाणा में सतही सड़कों की लम्बाई Length of Surfaced Roads in Haryana	.. 427
22. 13	पक्की सड़कों से जुड़े गांवों की संख्या Number of villages connected with Metalled Roads	.. 428
22. 14	पक्की सड़कों से जुड़े गांवों की प्रतिशतता Percentage of villages connected with Metalled Roads	.. 429
22. 15	भारत में विभिन्न मुख्य मार्गों की कुल लम्बाई (राज्यवार) 1982-83 Total length of different Highways in India (State-wise), 1982-83	.. 430—431
22. 16	भारत में राज्यवार विभिन्न पक्के मुख्य मार्गों की लम्बाई, 1982-83 State-wise length of different surfaced Highways in India, 1982-83	.. 432—433
22. 17	31 मार्च, 1983 में लोक-निर्माण विभाग और स्थानीय समितियों द्वारा अनुरक्षित सड़कें Statewise Road Length maintained by the Public Works Department and Local Bodies as on 31st March 1983	.. 434
22. 18	1982-83 में भारत के विभिन्न राज्यों और देशों में प्रति लाख आबादी और क्षेत्र की प्रति 100 वर्ग किलोमीटर के आधार पर सड़क की लम्बाई Road Length per 100 square kilometres of area and per lakh of population in different States of India and different countries in 1982-83	.. 435—436
22. 19	31 मार्च को किलोमीटरों में रेल मार्ग Railway route in Kilometers as on 31st March	.. 437
22. 20	बड़ी लाईनों पर महत्वपूर्ण पदार्थों से लदे डिब्बों की संख्या Number of wagons loaded with important commodities on broad gauge	.. 438
XXIII—विपणन तथा संग्रहण MARKETING AND STORAGE		
23. 1	हरियाणा में प्रमुख कृषि मंडियां Principal Agricultural Markets in Haryana	.. 441—442
23. 2	हरियाणा में जिलावार मंडियों की संख्या District-wise number of Markets in Haryana	.. 443
23. 3	हरियाणा में कृषि उत्पाद की आमद Market arrivals of Agricultural produce in Haryana	.. 444—445
23. 4	हरियाणा में सरकारी गोदामों की क्षमता Capacity of State-owned storages in Haryana	.. 446—447
23. 5	हरियाणा में जिलावार सरकारी गोदामों की क्षमता District-wise capacity of State-owned Ware-houses in Haryana	.. 448
23. 6	हरियाणा में जिलावार ठंडे गोदामों की संख्या तथा क्षमता Districtwise Number of Cold-storages with their capacity in Haryana	.. 449
23. 7	हरियाणा में गेहूं तथा धान की वसूली Procurement of Wheat and Paddy in Haryana	.. 450
23. 8	हरियाणा में विभिन्न एजेंसियों द्वारा गेहूं तथा धान की वसूली District-wise procurement of Wheat and Paddy by agencies in Haryana	.. 451

तालिका क्रमांक Table No.	विवरण Particulars	पृष्ठ संख्या Page No.
XXIV—पर्यटन एवं सिविल विमानन		
TOURISM AND CIVIL AVIATION		
24.1	हरियाणा में पर्यटन स्थलों तथा पर्यटकों की संख्या Number of Tourist spots and Visitors in Haryana	455
24.2	हरियाणा में उड़डयन क्लबों, वायुयानों तथा प्रशिक्षित व्यक्तियों की संख्या Number of Flying Clubs, Planes and Persons trained in Haryana	456
XXV—श्रम तथा रोजगार		
LABOUR AND EMPLOYMENT		
25.1	दुकानों, वाणिज्यिक प्रतिष्ठानों, होटलों तथा जलपान गृहों में काम करने वाले व्यक्तियों की संख्या Number of shops, commercial establishments, hotels, restaurants and persons employed	459
25.2	भारत के कारखानों में नौकरी करने वाले व्यक्तियों की प्रति व्यक्ति औसत वार्षिक धन आय Average per capita annual money earnings of persons employed in factories in India	460
25.3	हरियाणा में औद्योगिक झगड़ों की संख्या Number of Industrial Disputes in Haryana	461
25.4	कारणों सहित औद्योगिक झगड़े जिन के परिणामस्वरूप हड़तालें तथा तालाबन्दियां हुईं Industrial disputes resulting in strikes and lock-outs by causes	462
25.5	हरियाणा में श्रमिक संघ अधिनियम, 1926 के अधीन श्रमिक संघ Trade unions under the Trade Union Act, 1926 in Haryana	463
25.6	हरियाणा में सदस्यों की संख्यानुसार ट्रेड यूनियनों का वितरण Classification of Trade Unions in Haryana according to membership	464
25.7	हरियाणा में रजिस्टर्ड ट्रेड यूनियनों का पार्टीवार विवरण Party affiliation of registered Trade Unions in Haryana	465
25.8	हरियाणा में कामगार मुआवजा (कामगार मुआवजा अधिनियम, 1923 के अधीन दुर्घटनाओं के कारण दिया गया मुआवजा) Workmen's Compensation (Compensation paid in lieu of accidents under Workmen's Compensation Act, 1923 in Haryana)	466
25.9	हरियाणा में कृषक तथा कुशल श्रमिकों को जो वेतन दिया गया Wages paid to agricultural and skilled labourers in Haryana	467
25.10	हरियाणा में रोजगार दफ्तरों, पंजीकरण तथा रोजगार में लगाने का कार्य Registration and placings by Employment Exchanges in Haryana	468
25.11	हरियाणा में रोजगार दफ्तरों के चालू रजिस्टर में दर्ज व्यक्तियों का व्यावसायिक वितरण (31 दिसम्बर को) Occupational distribution of persons on the Live Register of Employment Exchanges in Haryana (as on 31st December)	469
25.12	हरियाणा में रोजगार दफ्तरों में व्यवसाय निर्देशन सम्बन्धी कार्यक्रम Vocational guidance programme in Employment Exchanges in Haryana	470—471
25.13	हरियाणा में संगठित क्षेत्र में रोजगार Employment in the organised sector in Haryana	472—473
25.14	भारत में राज्यवार संगठित क्षेत्र में रोजगार Employment in the Organised Sector in India (Statewise)	474
25.15	रोजगार दफ्तरों के चालू रजिस्टर में दर्ज व्यवसायिक वर्गों के अनुसार वर्गीकृत आवेदकों की संख्या (31 दिसम्बर, 1985 को) Number of applications on the Live Register of Employment Exchanges classified by Broad Occupational Groups (as on 31st December 1985)	476—479

तालिका क्रमांक Table No.	विवरण Particulars	पृष्ठ संख्या Page No.
-----------------------------------	----------------------	--------------------------------

XXVI—बैंक उद्योग

BANKING

26.1	हरियाणा में बैंक उद्योग का विकास Banking Development in Haryana	483
26.2	ज़िलावार हरियाणा के अनुसूचित वाणिज्यिक बैंकों में निक्षेप तथा अग्रिम धन 31 दिसम्बर District wise Deposits and Advances of Scheduled Commercial Banks in the State of Haryana as on 31st December	484
26.3	भारत के अनुसूचित वाणिज्यिक बैंकों में निक्षेप तथा अग्रिम धन 31 दिसम्बर Deposits and Advances of Scheduled Commercial Banks in India as on 31st December	485
26.4	प्रति हजार वर्ग किलोमीटर क्षेत्र और प्रति एक लाख जनसंख्या के आधार पर विभिन्न राज्यों में स्थित बैंक कार्यालयों की संख्या Number of Banking offices in various States per thousand square kilometres of area and per lakh of population	486-487

XXVII—लोक वित्त

PUBLIC FINANCE

27.1	हरियाणा राज्य का कर राजस्व Haryana Government Tax Revenue	491
27.2	राज्य सरकार का कर-इतर राजस्व Non-Tax Revenue of Haryana State Government	492-493
27.3	राज्य सरकार का विकास राजस्व खर्च Development Revenue Expenditure of the State Government	494-495
27.4	राज्य सरकार का विकासेतर राजस्व खर्च Non-Development Revenue Expenditure of the State Government	496-497
27.5	राज्य सरकार का पूंजीगत खर्च Capital Expenditure of the State Government	498-499
27.6	राज्य सरकार का कर्ज लेखा (प्राप्तियां) Loans Account of the State Government (Receipts)	500
27.7	राज्य सरकार का कर्ज लेखा (वितरित) Loans Account of the State Government (Disbursement)	501
27.8	राज्य सरकार की व्यापक बजट सम्बन्धी स्थिति Over all Budgetary position of the State Government	502
27.9	राज्य सरकार का बजट व्यय—कार्यात्मक वर्गीकरण Haryana Government Budgetary Expenditure— Functional Classification	504-505
27.10	राजकीय व्यय का वितरण (आर्थिक वर्गीकरण) Distribution of Government Expenditure (Economic Classification)	506
27.11	हरियाणा में "सावधि संचयी जमा योजना" के अधीन खोले गये लेखों की संख्या Number of accounts opened under Cumulative Time Deposits Scheme in Haryana	507
27.12	हरियाणा में लघु बचत योजनाओं की निवल प्राप्तियां Net Receipts of Small Savings Schemes in Haryana	508-509
27.13	1982-83 के दौरान भारत में लघु बचत योजनाओं/प्रतिभूतियों से निवल प्राप्तियां Net receipts of Small Savings Schemes/Securities in India during 1982-83	510-511

तालिका क्रमांक Table No.	विवरण Particulars	पृष्ठ संख्या Page No.
XXVIII—बिक्री कर तथा आबकारी आंकड़े		
EXCISE AND SALES TAX STATISTICS		
28.1	निर्धारितियों की संख्या और हरियाणा में वसूल किया गया कर Number of Assesseees and Tax realised in Haryana	.. 515
28.2	हरियाणा में शराब, अफीम और भंग की खपत Consumption of Liquor, Opium and Bhang in Haryana	.. 516
28.3	मनोरंजन तथा शो-कर से प्राप्तियां Receipts from Entertainment Tax and Show Tax	.. 517
28.4	मनोरंजन स्थान Entertainment Places	.. 518
28.5	हरियाणा में शराब, अफीम और अन्य ओषधियों पर उत्पाद-कर की दरें Rates of Excise Duty on Liquors, Opium and other drugs in Haryana	.. 520-521
28.6	अचल सम्पत्ति कर अधिनियम, 1940 के अधीन वसूल किया गया कर Tax collected in Haryana under Immovable Property Tax Act, 1940	.. 522
28.7	यात्री तथा माल कर अधिनियम, 1952 और मोटर स्पिरिट बिक्री कर अधिनियम, 1939 के अधीन हरियाणा में वसूल किया गया कर Tax realised in Haryana under Passenger and Goods Tax Act, 1952 and Motor Spirit Sales Tax Act, 1939	.. 523
XXIX—कीमतें		
PRICES		
29.1	हरियाणा में फसलों की प्रति क्विंटल कीमतें Harvest Prices per quintal in Haryana	.. 529
29.2	हरियाणा में वर्ष 1986-87 में फसल कटाई के समय कृषि वस्तुओं का थोक कीमतों का सूचकांक Weighted Index Number of Harvest (Wholesale) Prices of Agricultural Commodities in Haryana during 1986-87	.. 530
29.3	हरियाणा में प्रति क्विंटल के हिसाब से वार्षिक थोक कीमतें Annual Wholesale Prices per quintal in Haryana	.. 531
29.4	थोक कीमतों का अखिल भारतीय सूचकांक (वर्ग-अनुसार) All-India Index Numbers of Wholesale Prices by groups	.. 532
29.5	थोक कीमतों का अखिल भारतीय सूचकांक—नई श्रृंखला (वर्ग-अनुसार) All India Index Numbers of Wholesale Prices by group -New Series	.. 533
29.6	थोक कीमतों का अखिल भारतीय सूचकांक All India Index Numbers of Wholesale Prices	.. 534
29.7	भारत में श्रमिक वर्ग का उपभोक्ता कीमत सूचकांक Consumer Price Index Numbers for working class in India	.. 535
29.8	औद्योगिक श्रमिकों का उपभोक्ता कीमत सूचकांक (अखिल भारतीय तथा चुने हुए केन्द्र) Consumer Price Index Numbers for the Industrial Workers (All India and Selected Centres)	.. 536
29.9	यमुनानगर में श्रमिक वर्ग का उपभोक्ता कीमत सूचकांक Consumer Price Index Numbers of working class at Yamunanagar	.. 537
29.10	हरियाणा के महत्वपूर्ण केन्द्रों के लिये कार्य कारिणी का उपभोक्ता कीमत सूचकांक Consumer Price Index Numbers of working class for important centres of Haryana	.. 538

तालिका क्रमांक Table No.	विवरण Particulars	पृष्ठ संख्या Page No.
29.11	हरियाणा के महत्वपूर्ण केन्द्रों के लिये श्रमिक वर्ग उपभोक्ता कीमत सूचकांक Consumer Price Index Numbers of working class for important centres of Haryana	.. 539
29.12	हरियाणा के महत्वपूर्ण केन्द्रों के लिये श्रमिक वर्ग के उपभोक्ता कीमत सूचकांक Consumer Price Index Numbers of working class in Haryana	.. 540
29.13	हरियाणा में 21 महत्वपूर्ण कृषि पदार्थों की थोक कीमतों का सूचकांक Index Numbers of wholesale prices of 21 important agricultural commodities in Haryana	.. 541
29.14	पंजाब तथा हरियाणा राज्यों में कृषि मजदूरों के लिये उपभोक्ता कीमत सूचकांक Consumer Price Index Numbers for Agricultural Labourers in the Punjab and Haryana States	.. 542
29.15	शहरी गैर-मजदूर उपभोक्ता कीमत सूचकांक Consumer Price Index Numbers for urban non-manual employees	.. 543
29.16	हरियाणा में 20 महत्वपूर्ण कृषि पदार्थों का थोक कीमतों का सूचकांक Index Numbers of wholesale Prices of 20 important Agricultural Commodities in Haryana.	.. 544
29.17	हरियाणा में वस्तुवार अधिप्राप्ति कीमतें Commodity-wise Procurement prices in Haryana	.. 545
XXX—हरियाणा की योजना PLAN OF HARYANA		
30.1	पंचवर्षीय/वार्षिक योजनाओं के अन्तर्गत परिव्यय तथा व्यय Outlay and Expenditure under Five Year/Annual Plans	.. 549-550
भाग -III अन्य आंकड़े PART -III OTHER STATISTICS		
XXXI—मिश्रित पूंजी कम्पनियां JOINT STOCK COMPANIES		
31.1	हरियाणा में पंजीकृत कम्पनियां Companies registered in Haryana	.. 555
31.2	हरियाणा में चालू कम्पनियों (सरकारी और गैर-सरकारी) की संख्या Number of Companies (Public and Private Limited) operating in Haryana	.. 556
31.3	हरियाणा में काम बन्द करने वाली (सरकारी और गैर-सरकारी लिमिटेड) कम्पनियों की संख्या Companies (Public and Private Limited) ceased operating in Haryana	.. 557
31.4	आकार, पद्धति और औद्योगिक वर्गीकरण के अनुसार हरियाणा में पंजीकृत नई मिश्रित पूंजी कम्पनियों का वितरण Distribution of new Joint Stock Companies registered in Haryana according to size, pattern and industrial classification	.. 558
31.5	भारत में चालू मिश्रित पूंजी कम्पनियों की संख्या और प्रदत्त पूंजी Number and paid-up capital of Joint Stock Companies at work in India	.. 559
XXXII—सार्वजनिक उपक्रम PUBLIC UNDERTAKINGS		
33.1	हरियाणा में वित्त निगम द्वारा 1986-87 तक विभिन्न उद्योगों के लिये दिए गए कर्जों की राशि तथा उन की संख्या Number of Units and Loan advanced by Haryana Financial Corporation by industry during the year 1986-87	.. 562-565

तालिका क्रमांक Table No.	विवरण Particulars	पृष्ठ संख्या Page No.
32.2	हरियाणा में 1986-87 के दौरान वित्त निगम द्वारा कमजोर वर्गों तथा अग्रता क्षेत्रों में उद्देश्य वार दिये गये ऋण Purposewise loans advanced to weaker sections and priority sectors in Haryana by Financial Corporation during 1986-87	.. 566
32.3	हरियाणा आवास मण्डल द्वारा प्राप्त किया गया ऋण तथा बनाए गये मकान Loans Received and Houses constructed by the Haryana Housing Board	.. 568-569
32.4	हरियाणा लघु सिंचाई तथा नलकूप निगम द्वारा बनाए गए जलमार्ग तथा लगाए गए नलकूपों की संख्या (1986-87) Number of Tubewells installed and Water Courses lined by Haryana Minor Irrigation Tubewells Corporation (1985-86)	.. 570
32.5	हरियाणा में गहन नलकूपों की वर्ष वार प्रगती Year-wise progress of deep tubewells	.. 571
32.6	राज्य एग्रो उद्योग निगम की विशिष्ट उपलब्धियों से सम्बन्धित आंकड़े Statistics relating to selected Achievements of State Agro-Industries Corporations	.. 572
XXXIII—स्थानीय निकाय LOCAL BODIES		
33.1	हरियाणा में नगरपालिकाओं की संख्या, जनसंख्या, आय तथा व्यय (जिलावार) Number, Population, Income and Expenditure of Municipal Committees in Haryana (Districtwise)	.. 575
33.2	हरियाणा में नगरपालिकाओं की जनसंख्या, आय तथा व्यय (जिलावार) Population, Income and Expenditure of Municipal Committees in Haryana (Districtwise)	.. 576-579
33.3	हरियाणा में नगरपालिकाओं की आय Income of Municipalities of Haryana	.. 580-581
33.4	हरियाणा में नगरपालिकाओं का व्यय Expenditure of Municipalities of Haryana	.. 582-583
33.5	हरियाणा में जिलावार पंचायतों तथा पंचायत समितियों की संख्या 1986-87 Number of Panchayats and Panchayat Samities by Districts in Haryana 1986-87	.. 584
XXXIV—चुनाव आंकड़े ELECTORAL STATISTICS		
34.1	हरियाणा में मतदाताओं, सीटों (लोक सभा और विधान सभा) की संख्या Number of Electors, Seats (Lok Sabha and Vidhan Sabha) in Haryana	.. 587
34.2	ग्राम चुनाव, 1984 में लोक सभा के लिये हरियाणा राज्य से निर्वाचित सदस्यों के नाम Names of elected members for Parliament from Haryana Parliamentary Constituencies in General Elections, 1984	.. 588
34.3	ग्राम चुनाव, 1987 में हरियाणा विधान सभा के लिये निर्वाचित सदस्यों के नाम Names of elected members of Vidhan Sabha in Haryana in General Elections, 1987	.. 590-594
34.4	हरियाणा (जिलावार) में 1987 के आम चुनाव में डाले गए मतों की संख्या District-wise number of votes polled in Haryana during 1987 General Elections	.. 595
34.5	हरियाणा में 1987 के आम चुनाव में जिलावार डाले गये मत तथा जीती गई सीटें District-wise number of votes Polled and seats won in Haryana during 1987 General Elections	.. 596-597
34.6	हरियाणा में 1984 के लोक सभा के आम चुनाव में डाले गये मतों की संख्या Number of votes polled in Haryana during 1984 General Elections to Lok Sabha	.. 598
34.7	भारत में (राज्यवार) लोक सभा तथा विधान सभा सीटों की संख्या Number of Lok Sabha and Vidhan Sabha Seats in India (Statewise)	.. 599

तालिका क्रमिक Table No.	विवरण Particulars	पृष्ठ संख्या Page No.
XXXV—रजिस्ट्रीकरण REGISTRATION		
35.1	हरियाणा में रजिस्ट्रीकृत दस्तावेज की संख्या और विवरण और अन्तर्गत सम्पत्ति का मूल्य Number and Description of Registered Documents and value of Property Transferred in Haryana	602-603
XXXVI—विविध MISCELLANEOUS		
36.1	जिला रेड क्रॉस शाखाएं और उनकी सदस्यता, जूनियर रेड क्रॉस ग्रुप तथा उनकी सदस्यता तथा हरियाणा में रेडक्रॉस सोसायटी द्वारा चलाई जा रही प्राथमिक सहायता चौकियां District Red Cross branches and their membership, Junior Red Cross groups and their membership and First-aid posts run by Red Cross Society in Haryana	607
36.2	हरियाणा में रेड क्रॉस प्रसूति सेवाएं Red Cross Maternity Services in Haryana	608
36.3	हरियाणा में संग्रह की गई रक्त इकाईयां Units of Blood collected in Haryana	609
36.4	हरियाणा में एम्बुलेंस प्रशिक्षण Ambulance Training —Haryana	610
36.5	हरियाणा में रेड क्रॉस समितियों की आय और व्यय Income and Expenditure of Red Cross Societies in Haryana	611
36.6	भारत में जनता को सप्लाई किया हुआ धन Money Supply with the Public in India	612-615
36.7	भारत की आरक्षित विदेशी मुद्रा India's Foreign Exchange reserves	616
36.8	भारत का विदेशी व्यापार India's Foreign Trade	617
36.9	हरियाणा में मकान बनाने की विभिन्न स्कीमों का कार्य Working of the various Housing Schemes in Haryana	618-619
36.10	आवास बोर्ड, हरियाणा द्वारा विभिन्न आर्थिक स्तरों के अनुसार निर्मित/प्रदत्त मकानों की संख्या Number of houses completed/allotted by the Housing Board, Haryana according to economic strata	620
36.11	चण्डीगढ़ में बेचे गये प्लॉट तथा निजी निर्माण गतिविधि Plots sold and private construction activity at Chandigarh	621
36.12	हरियाणा में 31 मार्च, 1987 तक सामुदायिक रेडियो स्नाने की स्कीम के अन्तर्गत लगे हुए रेडियो सेटों की संख्या Number of Radio Sets installed in Haryana under Community Listening Scheme up to 31st March, 1987	622
36.13	हरियाणा में डाकघर Post Offices in Haryana	623
36.14	हरियाणा में आय अनुसार आय का निर्धारण Income assessed by status and by income in Haryana	624-627
36.15	आय के स्रोत अनुसार कुल आय तथा कुल कर Gross Income and Gross Tax by Source of Income	628

तालिका क्रमांक Table No,	विवरण Particulars	पृष्ठ संख्या Page No.
36.16	कटौती के प्रकार के अनुसार कटौतियां छूट एवं उन्मुक्ति Deductions, Rebates and Reliefs by nature of deduction	629
36.17	हरियाणा सरकार के जिलावार कर्मचारी Districtwise Employees of Haryana Government	630
36.18	31 मार्च को हरियाणा सरकार के कर्मचारियों का 1967 से 1986 तक श्रेणीवार वितरण Classwise Number of Haryana Government Employees from the year 1967 to 1986	631
36.19	31 मार्च, 1986 को हरियाणा सरकार के कर्मचारियों का मूल वेतन रेंज तथा श्रेणी अनुसार वितरण Distribution of Haryana Government Employees as on 31st March, 1986 according to Basic Pay Ranges and Classes	632
36.20	31 मार्च, 1986 को हरियाणा सरकार के कर्मचारियों का कुल वेतन रेंज तथा पद अनुसार वितरण Distribution of Haryana Government Employees as on 31st March, 1986, according to total Emoluments Ranges and Classes	633
36.21	31 मार्च, 1986 को हरियाणा सरकार के कर्मचारियों का जिलावार तथा श्रेणी अनुसार वितरण Distribution of Haryana Government Employees as on 31st March, 1986 according to District and Classes	634
36.22	31 मार्च, 1986 को हरियाणा सरकार के कर्मचारियों का जिलावार तथा विभागानुसार वितरण Distribution of Haryana Government Employees as on 31st March, 1986 according to Districts and Departments	636—639
36.23	31 मार्च, 1986 को हरियाणा सरकार के कर्मचारियों का श्रेणी तथा विभाग अनुसार वितरण Distribution of Haryana Government Employees as on 31st March, 1986 according to various Departments and Classes	640—641
36.24	31 मार्च, 1986 को हरियाणा सरकार के लिंगवार अनुभूचित जातियों, पिछड़ी जातियों, भूतपूर्व सैनिक तथा विकलांग कर्मचारियों की संख्या Number of Haryana Government Employees as on 31st March, 1986 belonging to Scheduled Castes, Backward Classes, Ex-Serviceman (Sexwise) and Handicapped employees	642—643
36.25	31 मार्च, 1986 को हरियाणा सरकार के कर्मचारियों का विभाग तथा लिंग के अनुसार वितरण Distribution of Haryana Government Employees as on 31st March, 1986 according to various Departments and Sex	644—645
36.26	31 मार्च, 1986 को हरियाणा सरकार के कर्मचारियों का जिला तथा लिंग के अनुसार वितरण District and Sexwise distribution of Haryana Government Employees as on 31st March, 1986	646
36.27	हरियाणा सरकार के कर्मचारियों का वेतन बिल तथा प्रति कर्मचारी मासिक वेतन Wage bill and wage per employee of the Haryana Government Employees	647
36.28	31 मार्च, 1986 को हरियाणा सरकार के कर्मचारियों का मूल वेतन रेंज अनुसार अनुमानित व्यय Estimated Expenditure on Basic Pay of Haryana Government Employees as on 31st March, 1986, (according to Basic Pay Ranges)	648
36.29	31 मार्च, 1986 को हरियाणा सरकार के कर्मचारियों का मूल वेतन के आधार पर अनुमानित महंगाई भत्ते पर अनुमानित व्यय Estimated Expenditure on Dearness Allowance of Haryana Government Employees as on 31st March, 1986	649
36.30	हरियाणा में तकनीकी संस्थाओं में सीटों की संख्या No. of Seats in Technical Institutions in Haryana	650—651
36.31	राजकीय औद्योगिक प्रशिक्षण संस्थाओं में स्वीकृत सीटें Sanctioned Seats in Government Industrial Institutes	652—653

तालिका क्रमांक Table No.	विवरण Particulars	पृष्ठ संख्या Page No.
36.32	ग्रामीण कारीगर/औद्योगिक प्रशिक्षण केन्द्रों में स्वीकृत सीटें Sanctioned Seats in Rural Artisan/Industrial Training Centres	.. 654
36.33	लड़कियों के लिये राजकीय औद्योगिक स्कूलों में स्वीकृत सीटें Sanctioned seats for girls in Government Industrial Schools	.. 655-656
36.34	लड़कियों के लिये शिल्पगिरी प्रशिक्षण हेतु स्वीकृत सीटें Sanctioned seats under Craftsman training scheme for girls	.. 657
36.35	राजकीय/निजी औद्योगिक तथा तकनीकी संस्थाओं में युवक छात्रों तथा छात्राओं की संख्या Number of Boy and Girls students in Government/Private Industrial and Technical Institutes	.. 658-659
36.36	राजकीय औद्योगिक स्कूलों में छात्राओं की संख्या Number of Girl Students in Government Industrial Schools in Haryana	.. 660-661
36.37	आर्थिक गणना, 1980—उद्यमों की संख्या Economic Census, 1980—Number of Enterprises	.. 662-663
36.38	आर्थिक गणना, 1980—गैर-खेतिहर उद्यमों तथा प्रतिष्ठानों में सामान्य रूप से कार्यरत व्यक्तियों की संख्या Economic Census, 1980—Number of persons usually working in non-agricultural enterprises and establishments	.. 664-665
36.39	आर्थिक गणना, 1980—चुनी हुई विशेषताओं वाले उद्यमों की प्रतिशतता Economic Census, 1980—Percentage of enterprises with selected characteristics	.. 666
36.40	आर्थिक गणना, 1980—राज्यों के जिन जिलों में गैर-खेतिहर प्रतिष्ठानों का 50 प्रतिशत भाग स्थित है, उनकी सूची Economic Census, 1980—Statement showing the districts which account for 50 per cent of the number of non-agricultural establishments in the States	.. 667
36.41	जिलावार उद्यमों, प्रतिष्ठानों व रोजगार का वितरण Districtwise distribution of enterprises, establishments and employment	.. 668-671
36.42	हरियाणा तथा भारत के तुलनात्मक आंकड़े Comparative Statistics of Haryana and India	.. 672-673
XXXVII—चुने हुए सूचक		
SELECTED INDICATORS		
37.1	दशक वृद्धि दर Decennial Growth rate	.. 677
37.2	प्रति वर्ग किलोमीटर जनसंख्या का घनत्व Density of Population per Sq. Km.	.. 678
37.3	कार्यकर्ताओं की कुल जनसंख्या पर प्रतिशतता Workers as percentage of total population	.. 679
37.4	कृषक, कृषि श्रमिक, कृषि कार्यकर्ताओं तथा निर्माण औद्योगिक कार्यकर्ताओं की कुल कार्यकर्ताओं से प्रतिशतता Percentage of Cultivators, Agricultural Labourers, Agricultural Workers and Manufacturing Industrial Workers to total workers	.. 680
37.5	कमजोर वर्गों की हरियाणा में स्थिति The Position of Weaker Sections in Haryana	.. 681
37.6	रजिस्टर्ड फेक्टोरियों में नियुक्त कार्यकर्ताओं की प्रति लाख जनसंख्या पर संख्या Number of workers per lakh of population employed in Registered Factories	.. 682
37.7	एक बार से अधिक बोये गये क्षेत्र की निवल बोये गये क्षेत्र से प्रतिशतता Percentage of area sown more than once to Net area sown	.. 683

तालिका संख्या Table No.	विवरण Particulars	पृष्ठ संख्या Page No.
37.8	सकल सिंचित क्षेत्र की सकल बोये गये क्षेत्र से प्रतिशतता Percentage of Gross irrigated area to Gross area sown	684
37.9	खाद्यान्न फसलों के अधीन क्षेत्र की कुल बोये गये क्षेत्र से प्रतिशतता Percentage of Gross Area sown under foodgrain crops	685
37.10	व्यापारिक फसलों के अधीन क्षेत्र की कुल बोये गये क्षेत्र से प्रतिशतता Percentage of Area under Commercial crops to total cropped Area	686
37.11	निवल सिंचित क्षेत्र की निवल बोये गये क्षेत्र से प्रतिशतता Percentage of Net area irrigated to Net area sown	687
37.12	प्रति हेक्टेयर कृषि उपज का मूल्य Value of Agricultural produce per hectare	688
37.13	प्रति व्यक्ति कृषि उत्पाद का कुल मूल्य (ग्रामीण) Gross value of Agriculatural output <i>per capita</i> (Rural)	689
37.14	कृषि उत्पाद के मूल्य की प्रतिशतता (खाद्यान्न) Percentage of gross value of Agricultural output (Foodgrains)	690
37.15	कृषि उत्पाद के मूल्य की प्रतिशतता (अन्य) Percentage of Gross Value of Agricultural output (others)	691
37.16	उर्वरकों का उपभोग पोषकों में Fertilizer consumption in terms of Nutrients	692
37.17	पंजीकृत विनिर्माण द्वारा जोड़ी गई प्रति व्यक्ति मूल्य <i>Per Capita</i> Value added by registered manufacturing	693
37.18	प्रयोजनानुसार विद्युत खपत प्रतिशतता Percentage consumption of electric power purposewise	694
37.19	पक्की (सतही) सड़कों की लम्बाई किलोमीटर में Metalled (Surfaced) Road length in Kms.	695
37.20	निवल बोये गये क्षेत्र के पीछे नियमित मण्डियों की संख्या Regulated Markets Per lakh Hectares of Net area sown	696
37.21	स्कूल में जाने वाले बच्चों की प्रतिशतता Percentage of School-going Children	697
37.22	स्कूल जाने वाले बच्चों की विभिन्न आयु वर्गों की प्रतिशतता Percentage of School-going Children in various age-groups	698
37.23	प्रति अध्यापक विद्यार्थियों की संख्या Number of pupils per teacher	699
37.24	स्कूल जाने वाले प्रति 1,000 बच्चों पर स्कूलों की संख्या Number of Schools per 1,000 School-going children	700
37.25	साक्षरता की प्रतिशतता Percentage of Literacy	701
37.26	प्रति लाख जनसंख्या पर तकनीकी सिखलाई हेतु सीटों की संख्या Number of seats per lakh of Population for Technical Training	702
37.27	प्रति पांच लाख जनसंख्या पर अस्पतालों की संख्या Number of Hospitals per five lakh of population	703
37.28	प्रति लाख जनसंख्या पर बिस्तरों की संख्या Number of beds per lakh of Population	704

तालिका संख्या Table No.	विवरण Particulars	पृष्ठ संख्या Page No.
37.29	प्रति लाख जनसंख्या पर परिवार कल्याण केन्द्रों की संख्या Number of Family Welfare Centres per lakh of Population	.. 705
37.30	सुरक्षित पानी पीने की सुविधाएं प्राप्त समस्या गांवों की प्रतिशतता Percentage of problem villages provided with safe drinking water	.. 706
37.31	प्रति बैंक के पीछे जनसंख्या Number of persons per bank	.. 707
37.32	अधिसूचित वाणिज्यिक बैंकों की जमा धनराशि का वितरण Distribution of Deposits of Scheduled Commercial Banks	.. 708
38.33	प्रति लाख जनसंख्या के पीछे डाकघरों की संख्या Number of Post Offices per lakh of Population	.. 709
37.34	प्रति लाख जनसंख्या पर वाणिज्यिक गाड़ियां Number of Commercial Vehicles per lakh of Population	.. 710-711
37.35	राज्यवार सूचकांक State-wise indicators	.. 712-713

भाग—I
सामाजिक सांख्यिके

PART—I
SOCIAL STATISTICS

खण्ड I

हरियाणा का प्रशासनिक ढांचा

स भाग में राज्य के प्रशासनिक ढांचे का विवरण दिया गया है।

परणी 1.1 से मन्त्री परिषद् का पता चलता है।

परणी 1.2 में राज्य योजना बोर्ड, हरियाणा के अध्यक्ष, उपाध्यक्ष तथा सदस्यों के नाम दिये गये हैं।

परणी 1.3 में पंजाब तथा हरियाणा उच्च न्यायालय के न्यायाधीशों के नाम दिये गये हैं।

परणी 1.4 तथा 1.5 लोक सेवा आयोग तथा अधीनस्थ सेवार् प्रवर्ण मण्डल के अध्यक्ष तथा सदस्यों के नाम दिखाती हैं।

परणी 1.6 में विश्वविद्यालय तथा उन के उप-कुलपतियों के नाम प्रस्तुत हैं।

परणी 1.7 में आयुक्तों तथा उपायुक्तों के नाम दिये गए हैं।

परणी 1.8 में मण्डल, उपमण्डल, जिला, तहसील, उप-तहसील तथा खण्डों का विवरण प्रस्तुत है।

SECTION I

ADMINISTRATIVE STRUCTURE OF HARYANA

This section provides details about the Administrative Structure of Haryana.

Table 1.1 shows the Council of Ministers in the State.

Table 1.2 contains the names of Chairman, Deputy Chairman and Members of the State Planning Board, Haryana.

Table 1.3 gives the names of the Judges of Punjab and Haryana High Court.

Tables 1.4 and 1.5 show the names of the Chairman and members of Public Service Commission and Subordinate Services Selection Board.

Table 1.6 presents names of Universities and their Vice-Chancellors.

Table 1.7 shows the names of Commissioners and Deputy Commissioners.

Table 1.8 shows names of Divisions, Sub-Divisions, Districts, Tahsils, Sub-Tahsils and Blocks.

हरियाणा का प्रशासनिक ढांचा

ADMINISTRATIVE STRUCTURE OF HARYANA

राज्यपाल एवं मन्त्री परिषद् तथा उन के पद (22-2-1988 को)

Governor and Council of Ministers and their Portfolios (as on 22nd February, 1988)

सं० to. 1.1

नाम Name	पद Status	विभाग Portfolios
1	3	3
श्री हरि आनन्द बरारी Shri Hari Anand Barari	राज्यपाल Governor	
1. श्री देवी लाल Shri Devi Lal	मुख्य मन्त्री Chief Minister	सामान्य प्रशासन, गुप्तचर विभाग, सतर्कता, न्याय प्रशासन, चिकित्सा शिक्षा, समाज कल्याण, लोक सम्पर्क, नगर तथा ग्राम आयोजना, शहरी सम्पदा, नगर विमानन, विज्ञान एवं प्रौद्योगिकी, पर्यावरण General Administration, Criminal Investigation Department (C.I.D.), Vigilance, Administration of Justice, Medical Education, Social Welfare, Public Relations Town and Country Planning and Urban Estates, Civil Aviation, Science and Technology, Environment
2. श्री बनारसी दास गुप्ता Shri Banarsi Dass Gupta	उप-मुख्य मन्त्री Deputy Chief Minister	वित्त, योजना, संस्थागत वित्त एवं साख नियन्त्रण, स्थानीय शासन Finance, Planning, Institutional Finance and Credit Control, Local Government
3. श्री वीरेन्द्र सिंह Shri Verender Singh	सिंचाई तथा शक्ति मन्त्री Irrigation and Power Minister	सिंचाई तथा बिजली, मंसदीय कार्य, तकनीकी शिक्षा, नृनाव, विद्ययी कार्य Irrigation and Power, Parliamentary Affairs, Technical Education, Elections, Legislative
4. डा. किरपा राम पुनिया Dr. Kirpa Ram Punia	उद्योग मन्त्री Industries Minister	उद्योग, औद्योगिक प्रशिक्षण तथा व्यवसायिक शिक्षा, पर्यटन, सांस्कृतिक मामले, अनुसूचित जाति एवं पिछड़े वर्ग कल्याण, इलक्ट्रॉनिक्स Industries, Industrial Training and Vocational Education, Tourism, Cultural Affairs, Welfare of Scheduled Castes and Backward Classes, Electronics.
5. श्री सुरज भान Shri Suraj Bhan	राजस्व मन्त्री Revenue Minister	राजस्व, पुनर्वास, चकबन्दी Revenue, Rehabilitation, Consolidation
6. प्रो० सम्पत सिंह Prof. Sampat Singh	गृह मन्त्री Home Minister	गृह, आबकारी एवं कराधान Home, Excise and Taxation
7. श्री खुरशद अहमद Shri Khurshid Ahmed	शिक्षा मन्त्री Education Minister	शिक्षा, भाषा तथा पुरातत्व विभाग (अभिलेखागार सहित) Education, Languages and Archaeology (including Archives)
8. श्री हुकम सिंह Shri Hukam Singh	विकास मन्त्री Development Minister	विकास एवं पंचायत Development and Panchayats
9. श्री राम बिलास शर्मा Shri Ram Bilas Sharma	जन स्वास्थ्य मन्त्री Public Health Minister	लोक निर्माण (जनस्वास्थ्य), कारागार P.W.D., (Public Health), Jails
10. श्रीमति कमला वर्मा Shrimati Kamla Verma	स्वास्थ्य मन्त्री Health Minister	स्वास्थ्य, आयुर्वेद, खेल Health, Ayurveda, Sports
11. श्री लक्ष्मी नारायण Shri Luxmi Narain	वन मन्त्री Forest Minister	वन, वन्य प्राणी सुरक्षा, मत्स्य पालन Forests, Wild Life Preservation, Fisheries
12. श्री ओम प्रकाश भारद्वाज Shri Om Parkash Bhardwaj	लोक निर्माण मन्त्री Public Works Minister	लोक निर्माण (भवन तथा सड़क), वास्तुकला P.W.D. (Buildings and Roads), Architecture
13. श्रीमति सुषमा स्वराज Shrimati Sushma Swaraj	खाद्य तथा पूर्ति मन्त्री Food and Supplies Minister	खाद्य एवं पूर्ति Food and Supplies

राज्य मन्त्री
MINISTER OF STATE

- | | |
|---|---|
| 14. श्री रघुबीर सिंह
Shri Raghuvir Singh | .. सहकारिता, श्रम तथा रोज़गार (स्वतन्त्र कार्य)
Co-operation, Labour and Employment (Independent Charge) |
| 15. श्री धर्मबीर
Shri Dharambir | ... परिवहन (स्वतन्त्र कार्य)
Transport (Independent Charge) |
| 16. श्री सुभाष चन्द
Shri Subhash Chand | .. आवास, डेरी विकास मुद्रण एवं लेखन (स्वतन्त्र कार्य)
Housing, Dairy Development, Printing and Stationery (Independent Charge) |
| 17. श्री बलबीर सिंह
Shri Balbir Singh | .. कृषि (स्वतन्त्र कार्य)
Agriculture (Independent Charge) |
| 18. श्री अज़मत खां
Shri Azmat Khan | . पशुपालन तथा वक़फ़ (स्वतन्त्र कार्य)
Animal Husbandry, and Wakf (Independent Charge) |

हरियाणा का प्रशासनिक ढांचा
ADMINISTRATIVE STRUCTURE OF HARYANA
 राज्य योजना बोर्ड, हरियाणा
State Planning Board, Haryana

संख्या No. 1.2

(As on 31-12-87 को)

पद Status	नाम Name
1	2
अध्यक्ष Chairman	श्री० देवी लाल, मुख्य मन्त्री, हरियाणा Ch. Devi Lal, Chief Minister, Haryana
उपाध्यक्ष Deputy Chairman	श्री मूलचन्द जैन Shri Mool Chand Jain
सरकारी सदस्य Official Members	श्री बनारसी दास गुप्ता, उप-मुख्य मन्त्री तथा वित्त एवं योजना मंत्री, हरियाणा 1. Shri Banarsi Dass Gupta, Deputy Chief Minister and Finance and Planning Minister, Haryana. 2. श्री एल० सी० गुप्ता, आई.ए.एस., मुख्य सचिव, हरियाणा सरकार Shri L.C. Gupta, I.A.S., Chief Secretary to Government, Haryana. 3. श्री बी. एस. ओजा, आई.ए.एस., वित्तीयकन एवं सचिव, हरियाणा सरकार, वित्त एवं योजना विभाग Shri B.S. Ojha, I.A.S. Financial Commissioner and Secretary to Government Haryana, Finance and Planning Department. 4. श्री नसीम अहमद, आई.ए.एस., प्रिंसिपल सचिव, मुख्य मन्त्री, हरियाणा Shri Naseem Ahmad, I.A.S., Principal Secretary to Chief Minister, Haryana. 5. श्री तिलोचन सिंह, आई.ए.एस., आयुक्त एवं सचिव, हरियाणा सरकार, उद्योग विभाग Shri Tirlochan Singh, I.A.S. Commissioner and Secretary to Government, Haryana Industry Department. 6. श्रीमति आशा शर्मा, आई.ए.एस., आयुक्त एवं सचिव, हरियाणा सरकार, समाज कल्याण विभाग Smt. Asha Sharma, I.A.S., Commissioner and Secretary to Government Haryana, Social Welfare Department.
सदस्य सचिव Member Secretary	7. श्री जे.एल. अरोड़ा, आई. ए.एस., विशेष कार्यकारी अधिकारी राज्य योजना, बोर्ड हरियाणा । Shri J.L. Arora, I.A.S., Officer on Special Duty, State Planning Board, Haryana.
गैर-सरकारी सदस्य Non-Official Members	1. श्री ओम प्रकाश चोटाला, संसद सदस्य । Shri Om Parkash Chautala, Member of Parliament 2. श्रीमति सुषमास्वराज, विधानसभा सदस्य Shrimati Sushma Swaraj, Member of Legislative Assembly. 3. श्री दरबारी लाल गुप्ता, भूतपूर्वक विधान परिषद सदस्य Shri Darbari Lal Gupta, Ex-Member of Legislative Council 4. श्री शिव लाल, विधान सभा सदस्य Shri Shiv Lal, Member of Legislative Assembly. 5. श्री राम नारायण सिंह, संसद सदस्य Shri Ram Narain Singh, Member of Parliament 6. श्री प्रेम कुमार, स्थानीय सम्पादक, इंडियन एक्सप्रेस Shri Prem Kumar, Resident Editor, Indian Express. 7. श्री मनोहर लाल सैनी, भूतपूर्व संसद सदस्य Shri Manohar Lal Saini, Ex-Member of Parliament. 8. श्री चशम पालसिंह, भूतपूर्व अभियन्ता । Shri Chasham Pal Singh, Rtd. Engineer. 9. श्री दौलत राम चौधरी, सम्पादक पींग साप्ताहिक Shri Daulat Ram Chaudhary, Editor, Peeng Weekly. 10. श्री जे.डी. सेठी, मुख्य सम्पादक, जनता समाचार, साप्ताहिक Shri J.D. Sethi, Chief Editor, Janta News, Weekly. 11. श्री कुलदीप नैयर, जर्नालिस्ट Shri Kuldip Nayyar, Journalist.

हरियाणा का प्रशासनिक ढांचा
ADMINISTRATIVE STRUCTURE OF HARYANA
पंजाब तथा हरियाणा उच्च न्यायालय के न्यायाधीश
Judges of the Punjab and Haryana High Court

संख्या No. 1.3

(As on 31-12-1987 को)

नाम Name	पद Status
1	2
1. श्री वी० रामास्वामी Shri V. Ramaswami	.. मुख्य न्यायाधीश .. Chief Justice
2. श्री आर०एन० मिश्र Shri R.N. Mittal	.. न्यायाधीश .. Justice
3. श्री सत्य प्रकाश गोयल Shri Satya Parkash Goyal	.. न्यायाधीश .. Justice
4. श्री शान्ति सरूप दिवान Shri Shanti Sarup Dewan	.. न्यायाधीश .. Justice
5. श्री जे० वी० गुप्ता Shri J.V. Gupta	.. न्यायाधीश .. Justice
6. श्री एस० एस० कंग Shri S.S. Kang	.. न्यायाधीश .. Justice
7. श्री जी०सी० मिश्र Shri G.C. Mittal	.. न्यायाधीश .. Justice
8. श्री आई० एस० दिवाना Shri I.S. Tiwana	.. न्यायाधीश .. Justice
9. श्री एम० एम० पंछी Shri M.M. Panchhi	.. न्यायाधीश .. Justice
10. श्री एस० एस० सोढी Shri S.S. Sodhi	.. न्यायाधीश .. Justice
11. श्री डी० वी० सहगल Shri D.V. Sehgal	.. न्यायाधीश .. Justice
12. श्री उजागर सिंह Shri Ujagar Singh	.. न्यायाधीश .. Justice
13. श्री एम० आर० अग्निहोत्री Shri M.R. Agnihotri	.. न्यायाधीश .. Justice
14. श्री के० एस० भल्ला Shri K. S. Bhalla	.. न्यायाधीश .. Justice
15. श्री एम० एस० लिबेरहन Shri M. S. Liberhan	.. न्यायाधीश .. Justice
16. श्री एच० एस० राय Shri H. S. Rai	.. न्यायाधीश .. Justice
17. श्री एस० डी० बजाज Shri S. D. Bajaj	.. न्यायाधीश .. Justice

हरियाणा का प्रशासनिक ढांचा
ADMINISTRATIVE STRUCTURE OF HARYANA

लोक सेवा आयोग, हरियाणा
Public Service Commission, Haryana

संख्या No. 1.4

(As on 31-12-1987 को)

नाम Name	पद Status
1	2
1. श्री गुरमेश बिशनोई Shri Gurmesh Bishnoi	.. अध्यक्ष ... Chairman
2. श्री गणपत राय Shri Ganpat Rai	.. सदस्य ... Member
3. डा० एस० के० शर्मा Dr. S.K. Sharma	.. सदस्य ... Member
4. श्री जे० एल० करलवाल Shri J. L. Kurlwal	.. सदस्य .. Member
5. श्रीमति सन्तोष यादव Shrimati Santosh Yadav	.. सदस्य .. Member
6. श्री चंद्र भान Shri Chander Bhan	.. सदस्य .. Member
7. श्री उमेश शर्मा, एच० सी० एस० Shri Omesh Sharma, H.C.S.	.. सचिव .. Secretary

हरियाणा का प्रशासनिक ढांचा
ADMINISTRATIVE STRUCTURE OF HARYANA

प्रमोन्नत सेवाएं प्रवरण मण्डल, हरियाणा
Haryana Subordinate Services Selection Board

संख्या No. 1.5

(As on 31-12-1987 को)

नाम Name	पद Status
1	2
1. श्री आनन्द सिंह डांपी Shri Anand Singh Dangi	अध्यक्ष .. Chairman
2. राव इन्द्रपाल सिंह Rao Inder Paul Singh	सदस्य .. Member
3. श्री सुखदेव सिंह Shri Sukhdev Singh	सदस्य .. Member
4. श्री बचना राम Shri Bachna Ram	सदस्य .. Member
5. श्री समेय सिंह कम्बोज Shri Samey Singh Kamboj	सदस्य .. Member
6. श्री निरपाल सिंह मलिक Shri Nirpal Singh Malik	सदस्य .. Member
7. श्री देवी दयाल Shri Devi Dayal	सदस्य .. Member
8. श्री आर. पी. सुखीजा Shri R. P. Sukhija	सचिव .. Secretary

हरियाणा का प्रशासनिक ढांचा
ADMINISTRATIVE STRUCTURE OF HARYANA

हरियाणा के विश्वविद्यालय तथा उपकुलपति
Universities and their Vice-Chancellors in Haryana

संख्या No. 1.6

(As on 29-2-1988 को)

उपकुलपति का नाम Name of the Vice-Chancellor	विश्वविद्यालय University
1	2
1. श्री एम. के. मिगलानी आई, ए, एस, Shri M K. Miglani, I.A.S	.. कुरुक्षेत्र विश्वविद्यालय, कुरुक्षेत्र .. Kurukshetra University, Kurukshetra
2. श्री पी.पी. कैप्रीहान, आई०ए०एस० Shri P. P. Caprihan, I.A.S.	.. महर्षि दयानन्द विश्वविद्यालय, रोहतक .. Maharishi Dayanand University, Rohtak
3. डा हर स्वरूप सिंह Dr. Har Swarup Singh	.. हरियाणा कृषि विश्वविद्यालय, हिसार .. Haryana Agriculture University, Hisar

हरियाणा का प्रशासनिक ढांचा
ADMINISTRATIVE STRUCTURE OF HARYANA

हरियाणा में प्रायुक्त तथा उपायुक्त
Commissioners and Deputy Commissioners in Haryana

संख्या No. 1.7

(As on 31-12-1987 को)

नाम Name	पद Status	मण्डल/जिला Division/District
1	2	3
1. श्री महेंद्र सिंह Shri Mahendra Singh	प्रायुक्त .. Commissioner	हिसार Hisar
(i) श्री अर्जुन दास Shri Arjun Dass	उपायुक्त .. Deputy Commissioner	हिसार Hisar
(ii) श्री माणिक बी० सोनवने Shri Manik B. Sonawana	उपायुक्त .. Deputy Commissioner	सिरसा Sirsa
(iii) श्री के० के० जालान Shri K. K. Jalan	उपायुक्त .. Deputy Commissioner	भिवानी Bhiwani
(iv) श्री बलबीर सिंह Shri Balbir Singh	उपायुक्त .. Deputy Commissioner	रोहतक Rohtak
(v) श्री अशोक लवाशा Shri Ashok Lavasa	उपायुक्त .. Deputy Commissioner	जीन्द Jind
(vi) श्री चत्तर सिंह Shri Chattar Singh	उपायुक्त .. Deputy Commissioner	महेन्द्रगढ़ Mahendragarh
2. श्री बी० डी० धालिया Shri B. D. Dhalia	प्रायुक्त .. Commissioner	अम्बाला Ambala
(i) श्री अनिल राजदान Shri Anil Razdan	उपायुक्त .. Deputy Commissioner	अम्बाला Ambala
(ii) श्री के० एस० भोरिया Shri K. S. Bhoria	उपायुक्त .. Deputy Commissioner	करनाल Karnal
(iii) श्री सुखबीर सिंह Shri Sukhbir Singh	उपायुक्त .. Deputy Commissioner	कुरुक्षेत्र Kurukshetra
(iv) श्री हरबकश सिंह Shri Harbakash Singh	उपायुक्त .. Deputy Commissioner	गुड़गांव Gurgaon
(v) श्री आर० के० सिंह Shri R.K. Singh	उपायुक्त .. Deputy Commissioner	फरीदाबाद Faridabad
(vi) श्री एल० एस० एम० सालिन्ज Shri L. S. M. Salins	उपायुक्त .. Deputy Commissioner	सोनीपत Sonipat

हरियाणा का प्रशासनिक ढांचा

ADMINISTRATIVE STRUCTURE OF HARYANA

हरियाणा में मण्डल, उप-मण्डल, जिला, तहसील, उप-तहसील तथा खण्ड

Divisions, Sub-Divisions, Districts, Tahsils, Sub-Tahsils and Blocks in Haryana

No. 1.8

(As on 31-12-87 को)

क्रम संख्या Serial No.	उप-मण्डल Sub-Division	तहसील Tahsil	उप-तहसील Sub-Tahsil	खण्ड Block
1	3	4	5	6
1. हिसार मण्डल Hisar Division				
1	हिसार Hisar	हिसार Hisar	1. आदमपुर Adampur 2. उकलाना मण्डी Uklana Mandi — भुना Bhuna —	1. हिसार I Hisar I 2. हिसार II Hisar II 3. नारनाँद Narnaund 4. बरवाला Barwala 5. टोहाना Tohana 6. रतिया Ratia 7. फतेहाबाद Fatehabad 8. भुना Bhuna 9. हांसी I Hansi I 10. हांसी II Hansi II 11. आदमपुर Adampur
2	सिरसा Sirsa	सिरसा Sirsa	1. कलावाली Kalanwali 2. ऐलनाबाद Ellenabad 3. रानिया Rania	1. सिरसा Sirsa 2. डबवाली Dabwali 3. बड़ागुड़ा Baragurha 4. रानिया Rania 5. ऐलनाबाद Ellenabad
3	भिवानी Bhiwani	भिवानी Bhiwani	—	1. भिवानी Bhiwani 2. बवानीखेड़ा Bawani Khera 3. लोहारू Loharu 4. तोशाम Tosham 5. चरखी Charkhi दादरी I Dadri I 6. चरखी Charkhi दादरी II Dadri II 7. बाढड़ा Badhra 8. सिवानी Siwani
4	रोहतक Rohtak	रोहतक Rohtak	—	1. महम Maham 2. कलानीर Kalanaur 3. रोहतक Rohtak 4. लखनमाजरा Lakhan Majra ^a 5. साम्पला Sampla 6. साल्हावास Salhawās 7. नाहड़ Nahar 8. बेरी Beri 9. मातन हेल Matan hail 10. झज्जर Jhajjar 11. बहादुरगढ़ Bahadurgarh

1	2	3	4	5	6
5. जीन्द Jind	1. जीन्द Jind 2. सफीदों Safidon 3. नरवाना Narwana	1. जीन्द Jind 2. सफीदों Safidon 3. नरवाना Narwana	1. जूलाना Julana 1. पीलूखेड़ा Pilukhera 1. उचाना Uchana 2. कलायत Kalayat	1. जीन्द 2. राजौद 3. जूलाना 4. सफीदों 5. नरवाना 6. उचाना 7. कलायत 8. पीलूखेड़ा	Jind Rajaumd Julana Safidon Narwana Uchana Kalayat Pilukhera
6. महेन्द्रगढ़ Mahendra- garh	1. महेन्द्रगढ़ Mahendra- garh 2. नारनौल Narnaul 3. रिवाड़ी Rewari	1. महेन्द्रगढ़ Mahendragarh 2. नारनौल Narnaul 3. रिवाड़ी Rewari 4. बावल Bawal	— — — —	1. कनीना 2. नंगल चौधरी 3. अटेली 4. महेन्द्रगढ़ 5. नारनौल 6. रिवाड़ी 7. खोल 8. जादूसाना 9. बावल	Kanina Nangal Chaudhari Ateli Mahendra- garh Narnaul Rewari Khol Jatusana Bawal
2. अम्बाला मण्डलं Ambala Division					
7. अम्बाला Ambala	1. अम्बाला Ambala 2. कालका Kalka 3. जगाधरी Jagadhri 4. नारायणगढ़ Naraingarh	1. अम्बाला Ambala 2. कालका Kalka 3. जगाधरी Jagadhri 4. छछरोली Chhachhrauli 5. नारायणगढ़ Naraingarh	1. बराड़ा Barara — 1. बिलासपुर Bilaspur — 1. रायपुर रानी Raipur Rani 2. सदाुरा Sadaura	1. अम्बाला 2. पिजौर 3. बराड़ा 4. बिलासपुर 5. छछरोली 6. जगाधरी 7. नारायणगढ़ 8. रायपुर रानी 9. बरवाला	Ambala Pinjore Barara Bilaspur Chhachhrauli Jagadhri Naraingarh Raipur Rani Barwala
8. करनाल Karnal	1. करनाल Karnal 2. पानीपत Panipat	1. करनाल Karnal 2. असन्ध Assandh 3. पानीपत Panipat	1. इन्द्री Indri 2. निसंग Nissang 3. नीलोखेड़ी Nilokheri 4. घरौडा Gharaunda 1. समालखा Samalkha 2. इसराना Israna	1. पानीपत 2. घरौडा 3. असन्ध 4. नीलोखेड़ी 5. करनाल 6. निसंग 7. समालखा 8. मडलोडा 9. इन्द्री 10. इसराना	Panipat Gharaunda Assandh Nilokheri Karnal Nissang Samalkha Madlauda Indri Israna

1	2	3	4	5	6
9.	कुरुक्षेत्र Kurukshetra	1. थानेसर Thanesar 2. कैथल Kaithal 3. गुहला Guhla	1. थानेसर Thanesar 2. कैथल Kaithal 3. गुहला Guhla 4. पेहवा Pehowa	1. रादौर Radaur 2. शाहबाद Shahbad 3. लाडवा Ladwa 1. फतेहपुर पूण्डरी Fatehpur Pundri — —	1. कैथल Kaithal 2. पूण्डरी Pundri 3. गुहला Guhla 4. रादौर Radaur 5. थानेसर Thanesar 6. शाहबाद Shahbad 7. पेहवा Pehowa 8. लाडवा Ladwa
10.	गुड़गांव Gurgaon	1. नूह Nuh 2. गुड़गांव Gurgaon 3. फिरोज़पुर झिरका Ferozepur Jhirka	1. नूह Nuh 2. गुड़गांव Gurgaon 3. पटौदी Pataudi 4. फिरोज़पुर झिरका Ferozepur Jhirka	1. तावड़ू Taoru 2. सोहना Sohna — 3. पुनहाना Punhana	1. पटौदी Pataudi 2. सोहना Sohna 3. गुड़गांव Gurgaon 4. नूह Nuh 5. फिरोज़पुर झिरका Ferozepur Jhirka 6. पुनहाना Punhana 7. तावड़ू Taoru 8. नगीना Nagina 9. फारूख नगर Farukh Nagar
11.	फरीदाबाद Faridabad	1. बल्लबगढ़ Ballabgarh 2. पलवल Palwal	1. बल्लबगढ़ Ballabgarh 2. पलवल Palwal 3. हाथीन Hathin	1. फरीदाबाद Faridabad 1. होडल Hodal —	1. हाथीन Hathin 2. पलवल Palwal 3. होडल Hodal 4. बल्लबगढ़ Ballabgarh 5. फरीदाबाद Faridabad
12.	सोनीपत Sonipat	1. सोनीपत Sonipat 2. गोहाना Gohana	1. सोनीपत Sonipat 2. गोहाना Gohana 3. गन्नीर Ganaur	1. खरखौदा Kharkhauda	1. राई Rai 2. खरखौदा Kharkhauda 3. सोनीपत Sonipat 4. गन्नीर Ganaur 5. गोहाना Gohana 6. कथूरा Kathura 7. मंडलाना Mandlana

सारांश	Summary	
मण्डल	Divisions	2
जिले	Districts	12
उप-मण्डल	Sub-Divisions	35
तहसीलें	Tahsils	46
उप-तहसीलें	Sub-Tahsils	31
ब्लॉक	Blocks	100

खण्ड II

हरियाणा के आधारभूत आंकड़े

इस भाग में राज्य से सम्बंधित आधारभूत आंकड़े दिये गये हैं। ये आंकड़े विभिन्न विभागों से एकत्रित किए गए हैं।

SECTION II

BASIC STATISTICS OF HARYANA

This section provides basic statistics relating to the Haryana State. These statistics have been collected from various departments.

आधारभूत आंकड़े
BASIC STATISTICS

हरियाणा के आधारभूत आंकड़े
Basic Statistics of Haryana

संख्या No. 2.1

1		2		3
1. क्षेत्रफल	Area (1981)	वर्ग कि० मी०	sq. k.m.	44,212(P)
मण्डल	Divisions	संख्या	Number	2*
जिले	Districts	संख्या	Number	12*
उप-मण्डल	Sub-divisions	संख्या	Number	35*
तहसीलें	Tahsils	संख्या	Number	46*
उप-तहसीलें	Sub-tahsils	संख्या	Number	31*
खण्ड	Blocks	संख्या	Number	100*
कस्बें	Towns (1981)	संख्या	Number	81
गांव	Villages (1981)	संख्या	Number	7,073
आबाद गांव	Inhabited villages (1981)	संख्या	Number	6,745
2. जनसंख्या	Population (1981)			
कुल जनसंख्या	Total Population	लाख	Lakh	129.22
पुरुष	Males	लाख	Lakh	69.10
स्त्रियां	Females	लाख	Lakh	60.12
ग्रामीण जनसंख्या	Rural Population	लाख	Lakh	100.95
कुल पर प्रतिशतता	Percentage to total	प्रतिशत	Percentage	78.12
शहरी जनसंख्या	Urban Population	लाख	Lakh	28.27
कुल पर प्रतिशतता	Percentage to total	प्रतिशत	Percentage	21.88
घनत्व	Density	प्रति वर्ग कि० मीटर	Per Sq. K.M.	292
साक्षर तथा पढ़े लिखे व्यक्ति	Literate and Educated Persons	लाख	Lakh	46.70
साक्षरता दर	Literacy Rate	प्रतिशत	Percentage	36.14

(p) अनन्तिम
Provisional
* As on
31-12-1987

1	2	3		
अनुसूचित जातियां	Scheduled Castes	लाख	Lakh	24.64
प्रतिशत	Percentage	प्रतिशत	Percentage	19.07
3. जलवायु औसत वर्षा	Climate (1985) Average Rainfall	सै०मी०	C.M.	57.84
4. कृषि	Agriculture (1985-86)			
बोया गया निवल क्षेत्र	Net Area Sown	000 हेक्टेयर	000 Hectare	3,813
एक से अधिक बार बोया गया क्षेत्र	Area sown more than once	000 हेक्टेयर	000 Hectare	1,988
फसलों का उत्पादन	Production of crops	000 टन	000 Tonnes	
(i) कुल खाद्यान्न	Total cereals			7,460
(ii) कुल दालें	Total pulses			687
(iii) कुल अनाज	Total foodgrains			8,147
(iv) कुल तेल बीज	Total oil seeds			288
मुख्य फसलों के अधीन क्षेत्र, उत्पादन तथा उपज	Area, Production and Yield of Principal Crops			
चावल	Rice			
क्षेत्र	Area	000 हेक्टेयर	000 Hectare	584
उत्पादन	Production	000 टन	000 Tonnes	1,633
उपज	Yield	कि० ग्रा० प्रति हेक्टेयर	Kgs. per Hectare	2,797
गेहूं	Wheat			
क्षेत्र	Area	000 हेक्टेयर	000 Hectare	1,701
उत्पादन	Production	000 टन	000 Tonnes	5,260
उपज	Yield	कि० ग्रा० प्रति हेक्टेयर	Kgs. per Hectare	3,094

1		2		3
<u>बाजरा</u>	<u>Bajra</u>			
क्षेत्र	Area	000 हेक्टेयर	000 Hectare	650
उत्पादन	Production	000 टन	000 Tonnes	315
उपज	Yield	कि० ग्रा० प्रति हेक्टेयर	Kgs. per Hectare	487
<u>जौ</u>	<u>Balrey</u>			
क्षेत्र	Area	000 हेक्टेयर	000 Hectare	88
उत्पादन	Production	000 टन	000 Tonnes	160
उपज	Yield	कि० ग्राम प्रति हेक्टेयर	Kgs. Per Hectare	1,802
<u>मक्की</u>	<u>Maize</u>			
क्षेत्र	Area	000 हेक्टेयर	000 Hectare	55
उत्पादन	Production	000 टन	000 Tonnes	64
उपज	Yield	कि० ग्राम प्रति हेक्टेयर	Kgs. Per Hectare	1,252
<u>गन्ना</u>	<u>Sugarcane</u>			
क्षेत्र	Area	000 हेक्टेयर	000 Hectare	104
उत्पादन	Production*	000 टन	000 Tonnes	501
उपज	Yield*	कि० ग्राम प्रति हेक्टेयर	Kgs. Per Hectare	4,864
<u>मूंगफली</u>	<u>Groundnut</u>			
क्षेत्र	Area	000 हेक्टेयर	000 Hectare	10
उत्पादन	Production	000 टन	000 Tonnes	9
उपज	Yield	कि० ग्राम प्रति हेक्टेयर	Kgs. P er Hectare	870
<u>तोरिया, तारा मीरा तथा सरसों</u>	<u>Rape and Mustard</u>			
क्षेत्र	Area	000 हेक्टेयर	000 Hectare	363
उत्पादन	Production	000 टन	000 Tonnes	276
उपज	Yield	कि० ग्राम प्रति हेक्टेयर	Kgs. Per Hectare	798

*गुरु के रूप में

*In terms of Gur,

1	2	3
कपास	Cotton	
क्षेत्र	Area	000 हैक्टेयर 000 Hectare
उत्पादन	Production	000 गांठे** 000 Bales**
ट्रैक्टर	Tractors	संख्या Number
5. सिंचाई	Irrigation (1985-86)	
सिंचित निवल क्षेत्र सरकारी नहरें	Net area irrigated by Govt. Canals	000 हैक्टेयर 000 Hectare
कुएँ/नलकूप	Wells/Tubewells	000 हैक्टेयर 000 Hectare
अन्य	Others	000 हैक्टेयर 000 Hectare
जोड़	Total	000 हैक्टेयर 000 Hectare
कुल सिंचित क्षेत्र	Gross area irrigated	000 हैक्टेयर 000 Hectare
ट्यूबवैल तथा पम्पिंग सेट	Tubewells and Pumping sets	संख्या Number
6. वन	Forests (1986-87)	
वनों के अधीन क्षेत्र	Area under Forests	वर्ग कि० मी० Sq. K.M.
7. पशुपालन	Animal Husbandry (1985-86)	
पशु चिकित्सालय	Veterinary Hospitals	संख्या number
पशु चिकित्सा डिस्पेंसरी	Veterinary Dispensaries	संख्या number
कृत्रिम गर्भाधान केंद्र	Artificial Insemi- nation Centres	संख्या number
स्टॉकमैन सेंटर/मुख्यग्राम केन्द्र	Stockman Centre/ Key Village Centre	संख्या number
मछली पालन के लिये सम्भृत क्षेत्र	Area stocked for Fisheries	हैक्टेयर Hectare
भेड़ ऊन विस्तार केन्द्र	Sheep Wool Extension Centres	संख्या number
विकसित गोशालाओं की संख्या	Number of developed Gaushalas	संख्या number

** 170 किलोग्राम की प्रत्येक गांठ

**Bales of 170 Kgs. each.

1	2	3
8. बिजली Electricity (1986-87)		
पैदा की गई कुल Generated Gross	10 लाख किलोवाट Million KWH	4,848
बिजली की खपत Consumption of Electric Power	लाख किलोवाट Lakh KWH	38,487
प्रति व्यक्ति बेची गई इकाईयां Units sold per capita	किलोवाट KWH	256
9. उद्योग Industries (1986)		
रजिस्टर्ड कार्यकारी फैक्टरियां Registered working Factories	संख्या Number	4,595(P)
कार्यकारी फैक्टरियों में नियुक्त कार्यकर्ताओं की अनुमानित संख्या Estimated Number of workers employed in working Factories	0 00 संख्या 000 Number	233.3(P)
10. चिकित्सा और स्वास्थ्य Medical and Health		
हस्पताल एवं डिस्पेंसरियां एंव स्वास्थ्य केन्द्र Hospitals and Dispensaries (31-3-1987) and Health Centres	संख्या Number	2489
आयुर्वेदिक तथा यूनानी संस्थाएं (31-12-1986) Ayurvedic and Unani Institutions	संख्या Number	412
परिवार कल्याण केन्द्र (सरकारी) (31-3-1987) Family welfare centres (Govt.)	संख्या Number	136
इलाज किये गये रोगी (31-12-86) Patients treated	लाख Lakh	60.54
उपलब्ध बिस्तर (31-12-1986) Beds available	संख्या Number	9,696
11. शिक्षा Education (1985-86)		
विश्वविद्यालय Universities	संख्या Number	3
महाविद्यालय Colleges	संख्या Number	157
उच्च/उच्चतर माध्यमिक विद्यालय High/Higher Secondary Schools	संख्या Number	1,946
माध्यमिक विद्यालय Middle Schools	संख्या Number	1,121
प्राथमिक विद्यालय Primary Schools	संख्या Number	5,078

1	2	3
मान्यता प्राप्त विद्यालयों में छात्र Scholars in Recognised Schools	लाख Lakh	24.14
मान्यता प्राप्त विद्यालयों में अध्यापक Teachers in Recognised Schools	संख्या Number	67,267
12. सहकारिता Co-operation (1985-86)		
सभी प्रकार की समितियां All types of Societies	संख्या Number	11,035
सदस्यता Membership	लाख Lakh	25.21
कुल प्रदत्त कर्ज Total loans advanced	करोड़ रुपये Rupees Crores	254.29
13. परिवहन Transport (1986-87)		
हरियाणा राज्य परिवहन की बसें Fleet strength of Haryana Roadways	संख्या Number	3,091
प्रति किलोमीटर कुल लाभ Overall Profit per Kilometre	पैसा Paise	13.8
14. सड़कें Roads (1986-87)		
पक्की सड़कें (लोक निर्माण विभाग) Metalled Roads (P.W.D.)	किलोमीटर K.M.	20,719
पक्की सड़कों से जुड़े हुए गांव Villages connected with Pucca Roads	संख्या Number	6,639
15. वाणिज्यिक बैंक Commercial Banks (31-12-1986)		
अनुसूचित बैंक Scheduled Banks	संख्या Number	1,111
गैर-अनुसूचित बैंक Non-Scheduled Bank	संख्या Number	—
16. विविध Miscellaneous		
डाकघर Post-offices (1986-87)	संख्या Number	2441
तारघर Telegraph Offices (1986-87)	संख्या Number	1011
टेलीफोन केंद्र Telephone Exchanges (1986-87)	संख्या Number	231

1	2	3
औद्योगिक प्रशिक्षण Industrial Train- केन्द्र ing Institute (1986-87)	संख्या Number	25
संगठित क्षेत्र में कुल Total Employment रोजगार in Organised Sector (31-3-1986)	लाख Lakh	5.58
पुलिस थाने Police Stations (31-12-1986)	संख्या Number	142
हरियाणा राज्य विधान Seats in Haryana State सभा की सीटें Assembly (1987)	संख्या Number	90
लोक सभा की सीटें Seats in Lok Sabha 1984	संख्या Number	10

खण्ड-III

क्षेत्रफल तथा जनसंख्या

इस भाग में हरियाणा राज्य के 1961, 1971 तथा 1981 की जनगणना के अनुसार क्षेत्रफल तथा जनसंख्या से सम्बन्धित आंकड़े दिये गये हैं तथा जिला सम्बन्धी आंकड़े 31 मार्च, 1986 तक जारी अधिसूचनाओं पर आधारित हैं।

यह आंकड़े भारत की 1961 की जनगणना और भारत की जनगणना, 1971 श्रेणी-6 (हरियाणा) 1971 के पत्र-I के पूरक तथा भारत की जनगणना 1971 श्रेणी-I (भारत) 1971 के पत्र-I तथा भारत की जनगणना 1971-अंतिम जनगणना जोड़, भारत की जनगणना 1971 भाग II सी (i), ग्राम जनगणना तालिकायें श्रेणी 6 (हरियाणा भाग-IIए) तथा भारत की जनगणना, 1981 (अनन्तिम/अंतिम जनसंख्या योग) से लिये गये हैं।

सारणी 3.1 में जिलावार तथा तहसीलवार क्षेत्रफल व जनसंख्या दी गई है।

सारणी 3.2 में राज्य की जनसंख्या में वृद्धि तथा सारणी 3.3 में जिलावार जनसंख्या में वृद्धि दर्शायी गई है।

सारणी 3.4 में गांवों और नगरों की संख्या दी गई है।

सारणी 3.5 में पुरुषों व स्त्रियों की संख्या तथा जनसंख्या का घनत्व दिया गया है।

सारणी 3.6 में ग्रामीण तथा शहरी जनसंख्या (लिये अनुसार) की सूचना दी गई है।

सारणी 3.7 रिहायशी घरों की संख्या तथा बेघर लोगों की संख्या दर्शाती है।

सारणी 3.8 में ग्रामीण तथा शहरी परिवारों की संख्या दी गई है।

सारणी 3.9 में विभिन्न जनसंख्या स्तरों द्वारा वर्गीकृत गांव दिखाये गये हैं।

सारणी 3.10 में विभिन्न जनसंख्या स्तरों द्वारा वर्गीकृत शहर दिखाये गये हैं।

सारणी 3.11 में नगरों का क्षेत्रफल, जनसंख्या तथा घनत्व दर्शाये गये हैं।

सारणी 3.12 में नगरों में जनसंख्या की प्रवृत्ति दी गई है।

सारणी 3.13 में एक लाख व अधिक जनसंख्या वाले नगर/शहरी समूह की सूचना दी गई है।

सारणी 3.14 में जिलावार ग्रामीण तथा शहरी कार्यकर्ता तथा गैर कार्यकर्ताओं की सूचना दी गई है।

सारणी 3.15 औद्योगिक श्रेणियों में कार्यकर्ताओं की संख्या व प्रतिशत वितरण दिखाती है।

सारणी 3.16 में नौ औद्योगिक श्रेणियों में वर्गीकृत कार्यकर्ताओं की जनसंख्या जिलावार दी गई है।

सारणी 3.17 में आयु वर्ग के आधार पर जनसंख्या का विवरण दिया गया है।

सारणी 3.18 में धर्म के आधार पर जनसंख्या का वितरण दिया गया है।

सारणी 3.19 में जिलावार विभिन्न भाषाओं को प्रयुक्त करने वाली जनसंख्या दर्शायी गई है।

सारणी 3.20 में अनुसूचित जातियों से सम्बन्धित जनसंख्या दी गई है।

सारणी 3.21 में नौ औद्योगिक श्रेणियों में वर्गीकृत काम करने वाली अनुसूचित जातियों की जनसंख्या दी गई है।

सारणी 3.22 में जिलावार साक्षर तथा पढ़े लिखे व्यक्तियों की संख्या दी गई है।

सारणी 3.23 में केवल अनुसूचित जातियों से सम्बन्धित साक्षर तथा पढ़े लिखे व्यक्तियों की संख्या दी गई है।

सारणी 3.24 जिलों में विकलांग जनसंख्या को दर्शाती है।

सारणी 3.25 में भारत का क्षेत्रफल तथा जनसंख्या (राज्यवार) की सूचना दी गई है।

सारणी 3.26 में भारत में कार्य करने वालों की जनसंख्या (राज्यवार) की सूचना दी गई है।

सारणी 3.27 में राज्यवार अनुसूचित जातियों की जनसंख्या, साक्षरता तथा कार्य करने वालों की जनसंख्या दी गई है।

सारणी 3.28 तथा 3.29 में हरियाणा की अनुमानित जनसंख्या दी गई है।

सारणी 3.30 में भारत में राज्यवार अनुमानित जनसंख्या दी गई है।

SECTION—III

AREA AND POPULATION

This section provides data on area and population of Haryana State according to Census 1961, 1971 and 1981 and data relating to districts are based on Notifications issued upto 31st March, 1986.

The data have been taken from the Census of India, 1961, and Census of India, 1971 Series—6 (Haryana) Supplement to Paper—I of 1971 Census of India, Series—I (India) Paper—I of 1971 and Census of India, 1971 final population totals Census of India 1971 Part II-C (i) General Population Tables Series—6 (Haryana Part-II A) and Census of India 1981 (Provisional/Final population Totals)

Table 3.1—gives the information regarding district-wise and tahsil-wise area and Population.

Table 3.2 and Table 3.3 shows increase in state population and district-wise increase in population.

Table 3.4—number of villages and towns have been given in this table.

Table 3.5—gives the information regarding the number of males, females and density of population.

Table 3.6—information regarding rural and urban population by sex has been given in this table.

Table 3.7—shows the number of residential houses and houseless population. Information regarding Rural and Urban households have been given in Table 3.8.

Table 3.9—gives the information regarding villages classified by various population ranges. Towns classified by various population ranges has been shown in Table 3.10 Area, population of towns and Density has been shown in Table 3.11 and tierd in population of towns in Table 3.12. Table 3.13 shows information regarding Cities/Urban Agglomerations with a population of 1 lakh and above.

Table 3.14 gives information regarding district-wise rural and urban workers and non-workers. Table 3.15 shows the number and percentage distribution of workers by Industrial categories. Information regarding working population classified into nine industrial categories has been given in Table 3.16.

Tables 3.17 and 3.19—depict district-wise distribution of population by age religion and by languages respectively.

Table 3.20 gives information regarding Scheduled Castes population. Information regarding working population among Scheduled Castes classified into nine industrial categories has been given in Table 3.21.

Tables 3.22 and 3.23 give information regarding literacy among total population and among Scheduled Castes respectively.

Table 3.24 shows the Disabled population by Districts in Haryana.

Table 3.25—gives area and population by States and Table 3.26 gives working population by States.

Table 3.27—represents Scheduled Castes population, Literacy and workers (State-wise).

Tables 3.28 and 3.29—give estimated population of Haryana. State-wise estimated Population of India has been given in Table 3.30.

क्षेत्रफल तथा जनसंख्या
AREA AND POPULATION

हरियाणा का क्षेत्रफल तथा जनसंख्या : 1981
Area and Population of Haryana : 1981

संख्या No. 3.1

जिला/तहसील	District/Tahsil	क्षेत्रफल@ (वर्ग कि०मी०) @ Area (Sq. Kms.)	जनसंख्या Population		
			देहाती Rural	शहरी Urban	जोड़ Total
1	2	3	4	5	6
1. जिला हिसार	1. District Hisar	.. 6,315.00	12,07,887	2,88,647	14,96,534
(i) हिसार	(i) Hisar	.. 2,575.38	4,57,517	1,62,072	6,19,589
(ii) हांसी	(ii) Hansi	.. 1,448.60	3,13,164	50,365	3,63,529
(iii) फतेहाबाद	(iii) Fatehabad	.. 1,849.81	3,03,952	46,114	3,50,066
(iv) टोहाना	(iv) Tohana	.. 662.75	1,33,254	30,096	1,63,350
2. जिला सिरसा	2. District Sirsa	.. 4,276.00	5,62,572	1,44,496	7,07,068
(i) सिरसा	(i) Sirsa	.. 2,971.18	4,13,171	1,15,425	5,28,596
(ii) डबवाली	(ii) Dabwali	.. 1,255.91	1,49,401	29,071	1,78,472
3. जिला भिवानी	3. District Bhiwani	.. 5,099.00	7,72,683	1,47,369	9,20,052
(i) लोहारू	(i) Loharu	.. 957.01	1,06,567	7,247	1,13,814
(ii) भिवानी	(ii) Bhiwani	.. 1,472.15	2,44,455	1,01,277	3,45,732
(iii) बवानी खेड़ा	(iii) Bawani Khera	.. 861.61	1,43,907	11,530	1,55,437
(iv) चरखी दादरी	(iv) Charkhi Dadri	.. 1,329.57	2,77,754	27,315	3,05,069
4. जिला गुड़गांव	4. District Gurgaon	.. 2,716.00	6,80,409	1,69,189	8,49,598
(i) नूह	(i) Nuh	.. 647.20	1,42,377	12,904	1,55,281
(ii) गुड़गांव	(ii) Gurgaon	.. 1,233.15	3,20,972	1,46,885	4,67,857
(iii) फिरोज़पुर शिरका	(iii) Ferozpur Jhirka	.. 816.77	2,17,060	9,400	2,26,460
5. जिला फरीदाबाद	5. District Faridabad	.. 2,150.00	5,92,265	4,08,594	10,00,859
(i) पलवल	(i) Palwal	.. 1,406.99	4,05,033	77,730	4,82,763
(ii) बल्लभगढ़	(ii) Ballabgarh	.. 769.73	1,87,232	3,30,864	5,18,096
(iii) हथीन	(iii) Hathin
6. जिला जीन्द	6. District Jind	.. 3,306.00	8,08,618	1,29,456	9,38,074
(i) जीन्द	(i) Jind	.. 1,288.28	3,31,159	66,042	3,97,201
(ii) नरवाना	(ii) Narwana	.. 1,513.86	3,51,403	48,298	3,99,701
(iii) सफीदों	(iii) Safidon	.. 465.92	1,26,056	15,116	1,41,172

	2	3	4	5	6	
7. जिला महेन्द्रगढ़	7. District Mahendragarh	..	3,010.00	8,34,025	1,25,375	9,59,400
(i) रिवाड़ी	(i) Rewari	..	1,018.70	2,93,824	51,562	3,45,386
(ii) बाबल	(ii) Bawal	..	245.34	62,935	7,760	70,695
(iii) नारनौल	(iii) Narnaul	..	952.14	-,57,362	44,434	3,01,796
(iv) महेन्द्रगढ़	(iv) Mahendragarh	..	1,040.20	2,19,904	21,619	2,41,523
8. जिला अम्बाला	8. District Ambala	..	3,832.00	9,45,686	4,63,777	14,09,463
(i) कालका.	(i) Kalka	..	262.44	88,146	38,344	1,26,490
(ii) नारायणगढ़	(ii) Naraingarh	..	1,145.16	2,26,195	19,501	2,45,696
(iii) अम्बाला	(iii) Ambala	..	1,027.76	2,89,719	2,33,110	5,22,829
(iv) जगाधरी	(iv) Jagadhri	..	1,300.37	3,41,626	1,72,822	5,14,448
9. जिला करनाल	9. District Karnal	..	3,721.00	9,76,534	3,46,292	13,22,826
(i) करनाल	(i) Karnal	..	1,986.20	5,33,550	1,81,624	7,15,174
(ii) पानीपत	(ii) Panipat	..	1,235.44	3,31,826	1,51,459	4,83,285
(iii) असन्ध	(iii) Assandh	..	479.97	1,11,158	13,209	1,24,367
10 जिला कुरुक्षेत्र	10. District Kurukshetra	..	3,740.00	9,43,971	1,85,052	11,30,026
(i) थानेसर	(i) Thanesar	..	1,285.55	3,46,796	98,584	4,45,380
(ii) कैथल	(ii) Kaithal	..	1,188.85	3,20,089	70,189	3,90,278
(iii) गुहला	(iii) Guhla	..	689.71	1,53,167	..	1,53,167
(iv) पेहवा	(iv) Pelhwa	..	544.52	1,23,922	17,279	1,41,201
11. जिला रोहतक	11. District Rohtak	..	3,841.00	10,75,859	2,66,094	13,41,953
(i) रोहतक	(i) Rohtak	..	1,153.24	3,44,044	1,79,147	5,23,191
(ii) झज्जर	(ii) Jhajjar	..	614.08	4,00,915	37,737	4,38,652
(iii) बहादुरगढ़	(iii) Bahadurgarh	..	561.05	1,98,832	37,488	2,36,320
(iv) महम	(iv) Maham	..	510.59	1,32,068	11,722	1,43,790
(v) कोसली	(v) Kosli
12. जिला सोनीपत	12. District Sonapat	..	2,206.00	6,94,719	1,52,046	8,46,765
(i) गोहाना	(i) Gohana	..	900.87	2,43,151	26,188	2,69,339
(ii) सोनीपत	(ii) Sonipat	..	1,292.15	4,51,568	1,25,858	5,77,426
जोड़	Total	..	44,212.00	1,00,95,231	28,27,387	1,29,22,618

Note.— Total area figures for the State and the Districts represent Geographical area as supplied by the Surveyor-General of India whereas tahsilwise area figures are those as furnished by revenue authorities. As such total of tahsils does not tally with the district figures.

जिलों एवं राज्यों के लिये दर्शाया गया कुल क्षेत्र, भारतीय सर्वेक्षण विभाग द्वारा दिये गये भौगोलिक क्षेत्र के अनुसार है जबकि तहसीलवार क्षेत्र के आंकड़े राजस्व विभाग द्वारा दिये गये हैं। अतएव तहसीलों के कुल क्षेत्र का जोड़ जिलों के क्षेत्र के कुल जोड़ से भिन्न है।

प्राप्ति स्थान : जनगणना विभाग, हरियाणा।

Source : Census Department, Haryana.

@अनन्तिम

@Provisional.

POPULATION

DENSITY

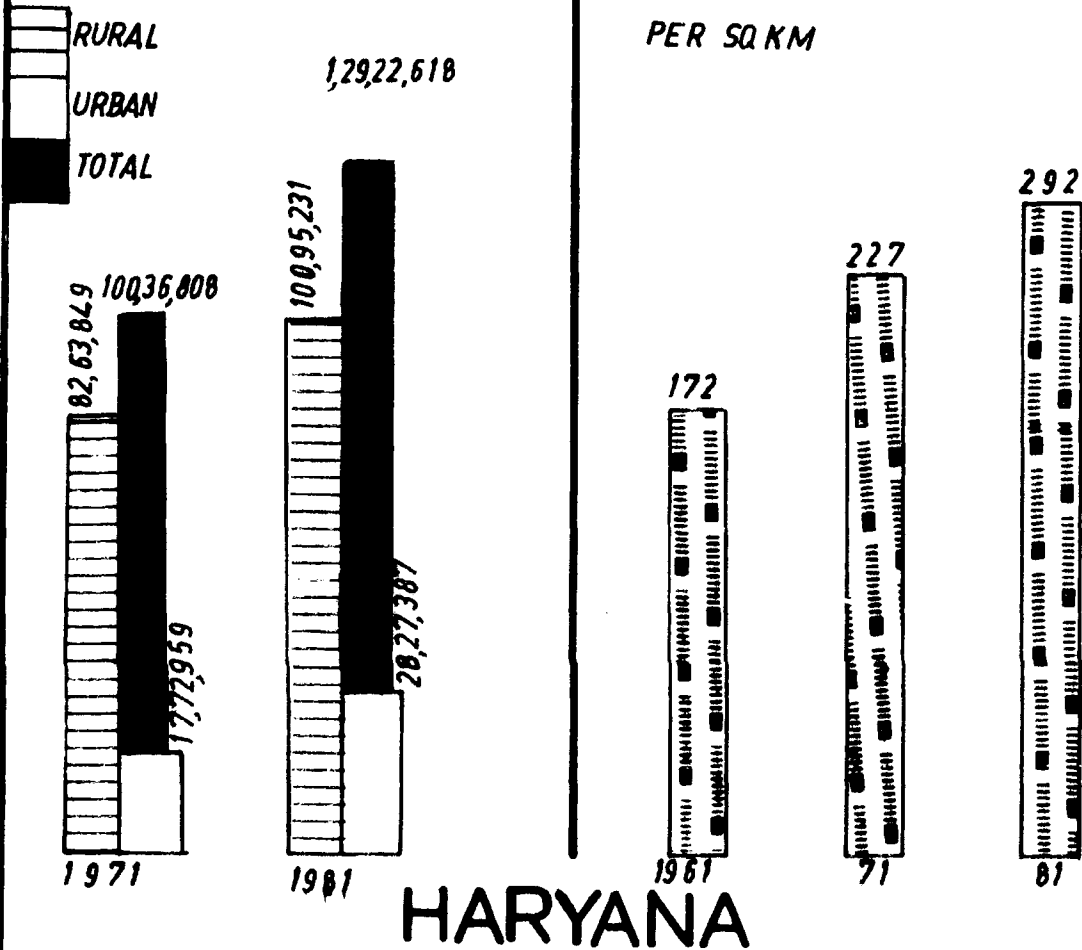

PERCENTAGE OF URBAN POPULATION BY SIZE CLASS OF TOWN

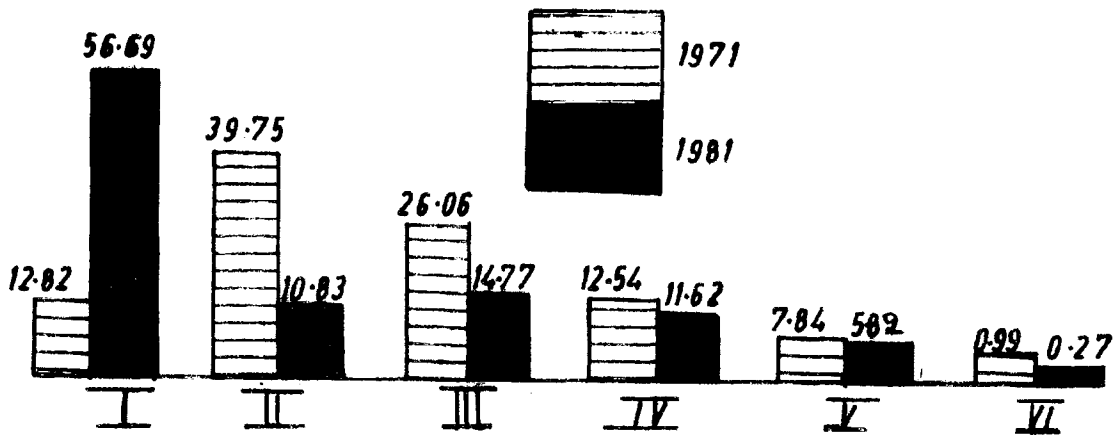

क्षेत्रफल तथा जनसंख्या
AREA AND POPULATION

1951—81 में हरियाणा की जनसंख्या में वृद्धि
Growth of Population in Haryana
1951—81

चित्रा No. 3.2

वर्ष Year	जनसंख्या Population	जनसंख्या में भिन्नता Variation in Population
1	2	3
1951	56,59,487	—
1961	75,90,543	+19,31,056
1971	1,00,36,808	+24,46,265
1981	1,29,22,618	+28,85,810

प्राप्ति स्थान : भारत की जनगणना, 1951, 1961, 1971 तथा 1981.
Source : Census of India, 1951, 1961, 1971 and 1981.

1971 से जिलावार जनसंख्या में वृद्धि
Increase in Population since 1971 by Districts

चित्रा No. 3.3

जिला District	जनसंख्या Population 1981	जनसंख्या Population 1971	जनसंख्या में भिन्नता Variation in population 1971—81	प्रतिशत वृद्धि Percentage increase 1971—81
1	2	3	4	5
हिसार Hisar	14,96,534	11,60,835	3,35,699	28.92
सिरसा Sirsa	7,07,068	5,33,604	1,73,464	32.51
भिवानी Bhiwani	9,20,052	7,26,233	1,93,819	26.69
गुड़गांव Gurgaon	8,49,598	6,67,587	1,82,011	27.26
फरीदाबाद Faridabad	10,00,859	7,12,827	2,88,032	40.41
जिन्द Jind	9,38,074	7,59,670	1,78,404	23.48
महेन्द्रगढ़ Mahendragarh	9,59,400	7,61,605	1,97,795	25.97
अम्बाला Ambala	14,09,463	10,98,405	3,11,058	28.32
कर्नाल Karnal	13,22,826	10,01,384	3,21,442	32.10
कुरुक्षेत्र Kurukshetra	11,30,026	8,54,851	2,75,175	32.19
रोहतक Rohtak	13,41,953	10,72,821	2,69,132	25.09
सोनीपत Sonapat	8,46,765	6,86,986	1,59,779	23.26
जोड़ Total	1,29,22,618	1,00,36,808	28,85,810	28.75

प्राप्ति स्थान : जनगणना विभाग, हरियाणा।

Source : Census Department, Haryana.

क्षेत्रफल तथा जनसंख्या

AREA AND POPULATION

1971 तथा 1981 की जनगणना में हरियाणा में गांवों और नगरों की संख्या

संख्या No. 3-4

Number of Villages and Towns in Haryana in 1971 and 1981 Census

जिला	District	गांवों की संख्या						नगरों की संख्या		
		Number of Villages						Number of Towns		
		1971 जनगणना			1981 जनगणना			1971	1981	
		1971 Census			1981 Census			1971	1981	
	गाबाद	गैर-गाबाद	जोड़	गाबाद	गैर-गाबाद	जोड़				
	Inhabit- ed	Un- inhabited	Total	Inhabit- ed	Un- inhabited	Total				
..	1	2	3	4	5	6	7	8	9	
हिसार	Hisar	...	475	11	486	502	8	510	6	8
सिरसा	Sirsa	...	317	6	323	317	6	323	3	4
भिवानी	Bhiwani	...	468	5	473	424	4	428	4	4
गुडगांव	Gurgaon	...	668	53	721	673	48	721	7	10
फरीदाबाद	Faridabad	...	455	46	501	425	80	505	5	5
जिन्द	Jind	...	352	4	356	352	2	354	5	6
महेन्द्रगढ़	Mahendragarh	...	688	29	717	725	18	743	6	6
अम्बाला	Ambala	...	1,221	85	1,306	1,239	76	1,306	10	14
करनाल	Karnal	...	592	47	632	596	38	634	4	8
कुड़क्षेत्र	Kurukshetra	..	723	27	743	732	11	743	7	7
रोहतक	Rohtak	...	435	23	458	438	20	458	5	6
सोनीपत	Sonipat	...	337	11	348	331	17	348	3	3
जोड़	Total	...	6,731	333	7,064	6,745	328	7,073	65	81

प्राप्ति स्थान : जनगणना विभाग, हरियाणा ।

Source : Census Department, Haryana.

क्षेत्रफल तथा जनसंख्या
AREA AND POPULATION

जिलावार क्षेत्रफल तथा जनसंख्या : 1981
Area and Population by Districts: 1981

संख्या No. 3-5

जिला	District	*क्षेत्रफल वर्ग किलोमीटर में *Area in sq. Kilometres (1981)	जनसंख्या Population		जोड़ Total	प्रति वर्ग किलोमीटर में व्यक्ति	प्रति 1,000 पुरुषों पर स्त्रियां	
			पुरुष Males	स्त्रियां Females		Persons per Square Kilometre	Females per 1,000 Males	
	1	2	3	4	5	6	7	
हिंसा	Hisar	...	6,315.00	8,01,771	6,94,763	14,96,534	237	867
सिरसा	Sirsa	...	4,276.00	3,76,602	3,30,466	7,07,068	165	877
भिवानी	Bhiwani	...	5,099.00	4,84,702	4,35,350	9,20,052	180	898
गुड़गांव	Gurgaon	...	2,716.00	4,51,861	3,97,737	8,49,598	313	880
फरीदाबाद	Faridabad	...	2,150.00	5,52,163	4,48,696	10,00,859	466	813
जिन्द	Jind	...	3,306.00	5,05,937	4,32,137	9,38,074	284	854
महेन्द्रगढ़	Mahendragadh	...	3,010.00	4,96,903	4,62,497	9,59,400	319	931
अम्बाला	Ambala	...	3,832.00	7,53,308	6,56,155	14,09,463	368	871
करनाल	Karnal	...	3,721.00	7,13,478	6,09,348	13,22,826	356	854
कुरुक्षेत्र	Kurukshetra	...	3,740.00	6,06,571	5,23,455	11,30,026	302	863
रोहतक	Rohatak	...	3,841.00	7,12,769	6,29,184	13,41,953	349	883
सोनीपत	Sonapat	...	2,206.00	4,53,873	3,92,892	8,46,765	384	866
	1981	...	44,212.00	69,09,938	60,12,680	1,29,22,618	292	870
जोड़	Total 1971	...	44,222.00	53,77,258	46,59,550	1,00,36,808	227	867

*अप्रतिष्ठित
*Provisional.

प्राप्ति स्थान : जनगणना विभाग, हरियाणा ।
Source : Census Department, Haryana.

क्षेत्रफल तथा जनसंख्या
AREA AND POPULATION

हरियाणा में लिंग अनुसार ग्रामीण तथा शहरी जनसंख्या : 1981
Rural and Urban Population by Sex in Haryana : 1981

संख्या No. 3-6

जिला	District	जनसंख्या						कुल जनसंख्या पर देहाती जनसंख्या की प्रतिशतता Rural Population as per- centage to total popula- tion	
		देहाती			शहरी				
		जोड़ Total	पुरुष Males	स्त्रियां Females	जोड़ Total	पुरुष Males	स्त्रियां Females		
1	2	3	4	5	6	7	8		
हिसार	Hisar	...	12,07,887	6,45,370	5,62,517	2,88,647	1,56,401	1,32,246	80.71
सिरसा	Sirsa	...	5,62,572	2,98,130	2,64,442	1,44,496	78,472	66,024	79.06
भिवानी	Bhiwani	...	7,72,683	4,05,001	3,67,682	1,47,369	79,701	67,668	83.98
गुड़गांव	Gurgaon	...	6,80,409	3,61,530	3,18,879	1,69,189	90,331	78,858	80.09
फरीदाबाद	Faridabad	...	5,92,265	3,20,228	2,72,037	4,08,594	2,31,935	1,76,659	59.18
जिन्द	Jind	...	8,08,618	4,36,259	3,72,359	1,29,456	69,678	59,778	86.20
महेन्द्रगढ़	Mahendragarh	...	8,34,025	4,30,321	4,03,704	1,25,375	66,582	58,793	86.93
अम्बाला	Ambala	...	9,45,686	5,07,049	4,38,637	4,63,777	2,46,259	2,17,518	67.10
करनाल	Karnal	...	9,76,534	5,28,129	4,48,405	3,46,292	1,85,349	1,60,943	73.82
कुरुक्षेत्र	Kurukshetra	...	9,43,974	5,06,484	4,37,490	1,86,052	1,00,087	85,965	83.54
रोहतक	Rohtak	...	10,75,859	5,70,753	5,05,106	2,66,094	1,42,016	1,24,078	80.17
सोनीपत	Sonipat	...	6,94,719	3,71,712	3,23,007	1,52,046	82,161	69,885	82.04
	1981	...	1,00,95,231	53,80,966	47,14,265	28,27,387	15,28,972	12,98,415	78.12
जोड़	Total 1971	...	82,63,849	44,20,225	38,43,624	17,72,959	9,57,033	8,15,926	82.34

प्राप्ति स्थान : जनगणना विभाग, हरियाणा ।
Source : Census Department, Haryana.

क्षेत्रफल तथा जनसंख्या

AREA AND POPULATION

1981 में हरियाणा में रिहायशी घरों की संख्या, प्रति रिहायशी घर में व्यक्ति तथा बेघर लोगों की जनसंख्या
Number of Residential Houses, persons per Occupied House and Houseless Population in
Haryana, 1981

संख्या No. 3-7

जिला	District	निवास के रूप में प्रयुक्त रिहायशी घरों की संख्या			निवास के रूप में प्रयुक्त प्रति जनगणना घर में व्यक्ति			संस्थानों तथा बेघरबार जनसंख्या
		No. of occupied Residential Houses			Persons per occupied Census house			Institutional and Houseless population
		देहाती Rural	शहरी Urban	कुल Total	देहाती Rural	शहरी Urban	कुल Total	
		2	3	4	5	6	7	8
हिंसार	Hisar	1,77,131	50,269	2,27,400	7	6	7	13,504
सिरसा	Sirsa	82,413	23,707	1,06,120	7	6	7	5,207
भिवानी	Bhiwani	1,08,725	25,390	1,34,115	7	6	7	4,675
गुडगांव	Gurgaon	96,331	27,070	1,23,401	7	6	7	3,493
फरीदाबाद	Faridabad	85,050	79,084	1,64,134	7	5	6	5,062
जिन्ध	Jind	1,16,549	21,308	1,37,857	7	6	7	4,194
महेन्द्रगढ़	Mahendragarh	1,23,932	19,697	1,43,629	7	6	7	4,967
अम्बाला	Ambala	1,41,995	84,820	2,26,815	7	5	6	16,615
करनाल	Karnal	1,46,142	54,893	2,01,035	7	6	7	13,038
कुरुक्षेत्र	Kurukshetra	1,36,901	31,718	1,68,619	7	6	7	10,278
रोहतक	Rohtak	1,53,082	43,152	1,96,234	7	6	7	5,591
शोनीपत	Sonipat	1,03,585	26,407	1,29,992	7	6	7	6,258
मोड़	Total	14,71,836	4,87,515	19,59,351	7	6	7	92,882

प्राप्ति स्थान : जनगणना विभाग, हरियाणा ।

Source : Census Department, Haryana.

क्षेत्रफल तथा जनसंख्या

AREA AND POPULATION

1981 में हरियाणा में परिवारों की संख्या तथा प्रति परिवार में व्यक्ति
Number of households and persons per household in Haryana, 1981

संख्या No. 3.8

जिला	District	परिवारों की संख्या			प्रति परिवार में व्यक्ति			
		Number of Households			Persons per Household			
		देहाती Rural	शहरी Urban	कुल Total	देहाती Rural	शहरी Urban	कुल Total	
1	2	3	4	5	6	7		
हिसार	Hisar	...	1,78,546	50,642	2,29,188	7	6	7
सिरसा	Sirsa	...	82,997	24,072	1,07,069	7	6	7
भिवानी	Bhiwani	...	1,09,130	25,465	1,34,595	7	6	7
गुड़गांव	Gurgaon	...	98,372	28,575	1,26,947	7	6	7
फरीदाबाद	Faridabad	...	85,937	84,652	1,70,589	7	5	6
जीन्द	Jind	...	1,17,174	21,545	1,38,719	7	6	7
महेन्द्रगढ़	Mahendragarh	...	1,24,610	19,903	1,44,513	7	6	7
अम्बाला	Ambala	..	1,44,295	88,752	2,33,047	7	5	6
करनाल	Karnal	..	1,48,451	60,948	2,09,399	7	6	6
कुरु क्षेत्र	Kurukshetra	..	1,38,217	32,233	1,70,450	7	6	7
रोहतक	Rohtak	...	1,54,041	45,099	1,99,140	7	6	7
सीनीपत	Sonapat	...	1,04,719	27,218	1,31,937	7	6	6
जोड़	Total	..	14,86,489	5,09,104	19,95,593	7	6	7

प्राप्ति स्थान : जनगणना विभाग, हरियाणा ।
Source : Census Department, Haryana.

क्षेत्रफल तथा जनसंख्या
AREA AND POPULATION
1981 में विभिन्न जनसंख्या स्तरों द्वारा वर्गीकृत गांव
Villages Classified by Various Population Ranges : 1981

संख्या No. 3.9

जिला	District	कुल बसे हुए गांवों की संख्या	कुल देहाती जनसंख्या	200 से कम												10,000 और उस से ऊपर	
				200—499		500—999		1,000—1,999		2,000—4,999		5,000—9,999		10,000 और उस से ऊपर			
				संख्या No.	जनसंख्या Population	संख्या No.	जनसंख्या Population	संख्या No.	जनसंख्या Population	संख्या No.	जनसंख्या Population	संख्या No.	जनसंख्या Population	संख्या No.	जनसंख्या Population	संख्या No.	जनसंख्या Population
1	2	3	4	5	6	7	8	9	10	11	12	13	14	15	16	17	
हिंसांर	Hisar	502	12,07,887	15	1,618	34	13,315	69	52,014	132	2,00,207	211	6,39,576	36	2,38,819	5	62,338
सिरसा	Sirsa	317	5,62,572	17	1,456	16	5,796	66	51,575	120	1,73,985	85	2,39,215	11	65,058	2	25,487
भिवनी	Bhiwani	424	7,72,683	11	932	38	13,429	87	67,893	169	2,42,929	96	2,81,794	21	1,39,496	2	26,210
गुडगांव	Gurgaon	673	6,80,409	77	7,936	150	54,219	216	1,53,476	151	2,11,527	71	2,00,142	8	53,109	—	—
फरीदाबाद	Faridabad	425	5,92,265	32	3,464	68	24,630	125	92,546	118	1,66,930	65	1,97,918	16	95,217	1	11,560
जिन्द	Jind	352	8,08,618	6	382	13	5,043	52	40,437	121	1,79,969	133	3,97,043	26	1,75,511	1	10,233
महेन्द्रगढ़	Manendragarh	725	8,34,025	37	3,720	93	33,731	245	1,82,545	257	3,46,683	88	2,40,641	5	26,705	—	—
अम्बाला	Ambala	1,230	9,45,686	165	18,908	383	1,35,565	413	2,95,249	199	2,73,903	64	1,84,179	6	37,882	—	—
करनाल	Karnal	596	9,76,534	37	5,569	71	26,232	148	1,07,207	180	2,59,666	139	4,34,816	19	1,21,231	2	23,813
कुश्नत	Kurukshetra	732	9,43,974	44	4,124	130	46,970	245	1,78,039	188	2,51,667	108	3,27,085	14	99,594	3	36,495
रोहतक	Rohtak	438	10,75,859	15	1,539	14	4,841	69	52,962	131	1,90,962	164	5,15,871	41	2,66,682	4	43,002
सोनीपत	Sonapat	331	6,94,719	9	718	24	8,800	41	31,056	117	1,69,183	122	3,67,424	18	1,17,538	—	—
जोड़	Total	6,745	1,80,95,231	465	48,366	1,034	3,72,571	1,776	13,04,999	1,883	26,67,611	1,346	40,25,704	221	14,36,842	20	2,39,138

प्राप्ति स्थान : जनगणना विभाग, हरियाणा ।

Source : Census Department , Haryana.

क्षेत्रफल तथा जनसंख्या
AREA AND POPULATION

1981 में हरियाणा में जनसंख्या स्तरों द्वारा वर्गीकृत शहर
Towns classified by Various Population Ranges in Haryana — 1981

संख्या No. 3.10

जिला	District	कुल नगरों की संख्या	कुल शहरी जनसंख्या	5,000 से कम		5,000—9,999		10,000—19,999		20,000—49,999		50,000—99,999		1,00,000 से ऊपर	
				Less than 5,000										Over 1,00,000	
				संख्या	जनसंख्या	संख्या	जनसंख्या	संख्या	जनसंख्या	संख्या	जनसंख्या	संख्या	जनसंख्या	संख्या	जनसंख्या
1	2	3	4	5	6	7	8	9	10	11	12	13	14	15	
हिसार	Hisar	8	2,88,647	1	4,609	1	7,055	2	30,713	2	58,536	1	50,365	1	1,37,369
सिरसा	Sirsa	4	1,44,496	—	—	1	9,643	1	16,714	1	29,071	1	89,068	—	—
भिवानी	Bhiwani	4	1,47,369	—	—	1	7,247	1	11,530	1	27,315	—	—	1	1,01,277
गुड़गांव	Gurgaon	10	1,69,189	—	—	6	45,505	3	34,569	—	—	1	89,115	—	—
फरीदाबाद	Faridabad	5	4,08,594	—	—	2	11,662	1	18,740	1	47,328	—	—	1	3,30,864
जीन्द	Jind	6	1,29,456	—	—	2	17,385	2	26,081	1	29,242	1	56,748	—	—
महेन्द्रगढ़	Mahendergarh	6	1,25,375	1	2,993	2	14,891	1	14,488	1	41,441	1	51,562	—	—
अम्बाला	Ambala	14	4,63,777	—	—	6	42,874	2	21,370	3	104,923	1	80,741	2	2,13,869
करनाल	Karnal	8	3,46,292	—	—	1	8,304	5	67,954	—	—	—	—	2	2,70,034
कुरुक्षेत्र	Kurukshetra	7	1,86,052	—	—	1	8,105	3	44,202	2	75,360	1	58,385	—	—
रोहतक	Rohtak	6	2,66,094	—	—	—	—	3	37,592	2	61,735	—	—	1	1,66,767
सोनीपत	Sonipat	3	1,52,046	—	—	—	—	1	16,489	1	26,188	—	—	1	1,09,369
जोड़	Total	81	28,27,387	2	7,602	23	1,72,671	25	3,40,442	15	5,01,139	7	4,75,984	9	13,29,549

प्राप्ति स्थान : जनगणना विभाग, हरियाणा ।

Source : Census Department, Haryana

क्षेत्रफल तथा जनसंख्या
AREA AND POPULATION]

1981 में हरियाणा के नगरों का क्षेत्रफल, जनसंख्या तथा घनत्व
Area, Population and Density in the Towns of Haryana : 1981

संख्या No. 3.11

विवरण	Particulars	क्षेत्रफल वर्ग कि०मी० में	जनसंख्या प्रति वर्ग किलो मीटर में व्यक्ति	Area in Sq. kilo- metres	population Per Sq. Kilo- metre
	1	2	3		4
क—नगर	A—Towns				
फरीदाबाद समूह	Faridabad Complex	...	164.44	3,30,864	2,012
रोहतक	Rohtak	...	22.03	1,66,767	7,570
यमुनानगर*	Yamunanagar*	..	27.60	1,60,424	5,812
पानीपत	Panipat	..	20.82	1,37,927	6,625
हिसार**	Hisar**	..	37.38	1,37,369	3,675
करनाल	Karnal	..	22.10	1,32,107	5,978
अम्बाला @	Ambala@	..	37.51	1,21,203	3,231
सोनीपत	Sonipat	...	21.37	1,09,369	5,118
अम्बाला शहर	Ambala City	...	16.94	1,04,565	6,173
भिवानी	Bhiwani	...	29.74	1,01,277	3,405
गुड़गांव@@	Gurgaon @@	...	24.13	1,00,877	4,181
ख—नगर	B—Towns				
सिरसा	Sirsa	..	19.33	89,068	4,608
कैथल	Kaithal	...	7.90	58,385	7,391
जिन्द	Jind	...	15.30	56,748	3,709
रिवाड़ी	Rewari	..	6.06	51,562	8,509
हंसी	Hansi	...	9.07	50,365	5,553
ग—नगर	C—Towns				
61—अन्य	61 Others	...	264.25	9,18,510	3,476

क— एक लाख या इससे अधिक जनसंख्या वाले शहर।

A. Cities having population one lakh or more.

ख— 50,000 से 99,999 जनसंख्या वाले कस्बे।

B. Towns having population 50,000 to 99,999

ग— 50,000 से कम जनसंख्या वाले कस्बे।

C. Town having population less than 50,000

*जगाधरी (नगरपालिका) तथा जगाधरी वर्कशॉप रेलवे कालोनी (नगरपालिका) भी सम्मिलित है।

*Includes Jagadhri (M. C.) and Jagadhri Workshop Railway Colony (M.C.)

**हरियाणा कृषि विश्वविद्यालय तथा मिनि सचिवालय 'आऊट ग्रोथ' सम्मिलित है।

**Includes Haryana Agricultural University and Mini Secretariat 'Out Growth'.

@अम्बाला छावनी. (सी०बी०) सम्मिलित है।

@Includes Ambala Cantt (C. B.)

@@गुड़गांव का जनगणना कस्बा सम्मिलित है।

@@Includes census town of Gurgaon.

प्राप्ति स्थान : जनगणना विभाग, हरियाणा।
Source : Census, Department Haryana.

क्षेत्रफल तथा जनसंख्या
AREA AND POPULATION
नगरों की जनसंख्या में प्रवृत्ति
Trend in Population of Towns

सं० No. 3.12

नगर या कस्बे का नाम तथा श्रेणी	Class and Name of the City or Town	ज़िला	District	जनसंख्या Population					
				1981	1971	1961	1941	1921	1901
1		2		3	4	5	6	7	8
श्रेणी—I Class—I									
फरीदाबाद समूह	Faridabad Complex	फरीदाबाद	Faridabad	3,30,864	1,05,406	50,709	6,367	4,337	5,3110
रोहतक	Rohtak	रोहतक	Rohtak	1,66,767	1,24,755	88,193	48,148	25,240	24,323
यमुनानगर*	Yamunanagar*	अम्बाला	Ambala	1,60,424	1,15,020	84,337	16,422	11,544	13,462
पानीपत	Panipat	करनाल	Karnal	1,37,927	87,981	67,026	37,837	27,343	26,914
हिसार**	Hisar**	हिसार	Hisar	1,37,369	89,437	60,222	28,618	21,415	17,647
करनाल	Karnal	करनाल	Karnal	1,32,107	92,784	72,109	37,444	22,845	23,550
अम्बाला @	Ambala @	अम्बाला	Ambala	1,21,203	1,02,493	1,05,543	62,419	74,745	50,438
सोनीपत	Sonipat	सोनीपत	Sonipat	1,09,369	62,393	45,882	17,781	12,981	12,990
अम्बाला शहर	Ambala City	अम्बाला	Ambala	1,04,565	83,633	76,204	44,964	25,581	28,200
भिवानी	Bhiwani	भिवानी	Bhiwani	1,01,277	73,086	58,194	43,921	33,270	35,917
गुडगांव @ @	Gurgaon @ @	गुडगांव	Gurgaon	1,00,877	57,151	37,868	9,935	5,107	4,765
श्रेणी—II Class—II									
सिरसा	Sirsa	सिरसा	Sirsa	89,068	48,808	33,363	20,718	16,241	15,800
कैथल	Kaithal	कुरुक्षेत्र	Kurukshetra	58,385	45,199	34,890	22,325	15,477	14,408
जीन्द	Jind	जीन्द	Jind	56,748	38,161	24,216	14,909	10,840	8,047
रिवाड़ी	Rewari	महेन्द्रगढ़	Mahendragarh	51,562	43,885	36,994	30,673	23,129	27,295
हांसी	Hansi	हिसार	Hisar	50,365	41,108	33,712	22,590	15,425	16,523
श्रेणी—III Class—III									
थानेसर	Thanesar	कुरुक्षेत्र	Kurukshetra	49,052	29,555	16,828	6,574	4,226	5,066
पलवल	Palwal	फरीदाबाद	Faridabad	47,328	36,207	27,863	13,606	9,352	12,830
नारनौल	Narnaul	महेन्द्रगढ़	Mahendragarh	41,441	31,875	23,959	23,063	20,410	19,489
बहादुरगढ़	Bahadurgarh	रोहतक	Rohtak	37,488	25,812	14,982	8,206	5,955	5,974
फतेहाबाद	Fatehabad	हिसार	Hisar	33,049	22,630	12,461	2,786
नरवाना	Narwana	जीन्द	Jind	29,242	21,319	14,037	7,066
मन्डी डबवाली	Mandi Dabwali	सिरसा	Sirsa	29,071	20,921	15,421	6,655
चरखी दादरी	Charkhi Dadri	भिवानी	Bhiwani	27,315	19,484	13,839	8,712	6,582	7,009
शाहबाद	Shahbad	कुरुक्षेत्र	Kurukshetra	26,308	21,500	18,975	14,745	11,329	11,009
गोहाना	Gohana	सोनीपत	Sonipat	26,188	16,754	11,076	6,818	5,107	6,567
टोहाना	Tohana	हिसार	Hisar	25,487	16,789	12,394	8,950
झज्जर	Jhajjar	रोहतक	Rohtak	24,247	18,947	14,234	13,919	10,804	12,227
कालका	Kalka	अम्बाला	Ambala	21,359	17,711	18,068	9,766	7,635	7,645

क्षेत्रफल तथा जनसंख्या
AREA AND POPULATION
नगरों की जनसंख्या में प्रवृत्ति
Trend in Population of Towns

सं० No. 3.12 (जारी contd)

नम्बर या कस्बे की श्रेणी तथा नाम	Class and Name of the City or Town	ज़िला	District	जनसंख्या Population					
				1981	1971	1961	1941	1921	1901
1		2		3	4	5	6	7	8
श्रेणी—IV	Class—IV								
होडल	Hodal	फरीदाबाद	Faridabad	18,740	14,144	10,558	8,661	5,854	8,147
बरवालाना	Barwala	हिसार	Hisar	17,648	16,917
घरौंडा	Gharaunda	करनाल	Karnal	17,332	13,045	10,496	7,287
पेहूवा	Pehowa	कुरुक्षेत्र	Kurukshetra	17,279	11,366	6,159
रानियां	Rania	सिरसा	Sirsa	16,714	12,464
गनौर	Ganaur	सोनीपत	Sonipat	16,489	8,399
लाडवा	Ladwa	कुरुक्षेत्र	Kurukshetra	15,119	10,666	8,259	3,518
सफ़ीदों	Safidon	जीन्द	Jind	15,116	12,010	9,223	7,807	5,199	4,837
महेन्द्रगढ़	Mahendragarh	महेन्द्रगढ़	Mahendragarh	14,488	11,496	9,071	9,771	9,580	9,984
बेरी	Beri	रोहतक	Rohtak	13,490	12,336	10,840	9,785	7,454	9,723
समालखा	Samalkha	करनाल	Karnal	13,532
असन्ध	Assandh	करनाल	Karnal	13,209	11,943
रतिया	Ratia	हिसार	Hisar	13,065	7,740
तरावड़ी	Taraori	करनाल	Karnal	12,803	8,835
सोहना	Sohna	गुडगांव	Gurgaon	12,667	8,775	6,889	5,710	4,758	6,024
कलानीर	Kalanaur	रोहतक	Rohtak	12,380	7,824
पुंडरी	Pundri	कुरुक्षेत्र	Kurukshetra	11,804	9,107	7,660	5,834
महम्म	Maham	रोहतक	Rohtak	11,722	10,541	9,300	11,545	7,820	7,824
बवान्नी खेड़ा	Bawani Khera	भिवानी	Bhiwani	11,530	8,824
पंचकूला शहरी संपत्ति	Panchkula Urban Estate	अम्बाला	Ambala	11,239
नीलोखेड़ी	Nilokheri	करनाल	Karnal	11,078	9,357	8,035
कलायत	Kalayati	जीन्द	Jind	10,965	9,274
हेली मण्डी	Haileymandi	गुडगांव	Gurgaon	10,140	2,252	1,728
सदौरा	Sadaura	अम्बाला	Ambala	10,131	8,971	7,775	8,815	7,630	9,812
श्रेणी—V	Class—V								
कलां वाली	Kalanwali	सिरसा	Sirsa	9,643	6,531	4,079
फ़रोज़पुर झिरका	Ferozepur-Jhirka	गुडगांव	Gurgaon	9,400	7,962	5,775	6,192	4,542	7,278
नारायणगढ़	Naraingarh	अम्बाला	Ambala	9,370	6,880
जुलाना	Julana	जीन्द	Jind	9,294	6,890	5,155
पटौदी	Pataudi	गुडगांव	Gurgaon	8,422	6,045	4,243	4,105	3,342	4,171
भारसा	Jharsa	गुडगांव	Gurgaon	8,412
इन्दी	Indri	करनाल	Karnal	8,304	4,630

क्षेत्रफल तथा जनसंख्या
AREA AND POPULATION

नगरों की जनसंख्या में प्रवृत्ति
Trend in Population of Towns

संख्या No. 3.12 (समाप्त *concl'd*)

नगर या कस्बे की श्रेणी तथा नाम	Class and Name of the City or Town	जिला	District	जनसंख्या Population					
				1981	1971	1961	1941	1921	1901
	1	2		3	4	5	6	7	8
रादौर	Radaur	कुरुक्षेत्र	Kurukshetra	8,105	6,539	5,155
उचाना	Uchana	जीन्द	Jind	8,091	6,329	4,387
बावल	Bawal	महेन्द्रगढ़	Mahendragarh	7,760	6,529	5,924	5,709	5,137	5,739
बबयाल	Babiyal	अम्बाला	Ambala	7,342
लोहारू	Loharu	भिवानी	Bhiwani	7,247	5,579	4,465	4,023	2,339	2,175
कनीना	Kanina	महेन्द्रगढ़	Mahendragarh	7,131	5,875	4,582
उकलानामन्डी	Uklanamandi	हिसार	Hisar	7,055	5,981	3,588
तावडू	Taoru	गुड़गांव	Gurgaon	6,912	5,598
हथिन	Hathin	फरीदाबाद	Faridabad	6,553	5,472
फारूखनगर	Farrukhnagar	गुड़गांव	Gurgaon	6,367	5,487	4,948	5,122	..	6,136
बूढ़िया	Buria	अम्बाला	Ambala	6,258	4,645	3,988	3,857	3,547	5,865
छछरोली	Chhachhrauli	अम्बाला	Ambala	6,140	5,382	5,038	5,419	4,202	5,520
नुह	Nuh	गुड़गांव	Gurgaon	5,992	4,730	3,772
पिंजौर	Pinjore	अम्बाला	Ambala	5,746	2,779
हसनपुर	Hassanpur	फरीदाबाद	Faridabad	5,109	4,424
श्रेणी-VI	Class-VI								
जाखल मण्डी	Jakhal mandi	हिसार	Hisar	4,609	3,919	3,138
अटेली	Ateli	महेन्द्रगढ़	Mahendragarh	2,993	1,937	1,521

प्राप्ति स्थान : भारत की जनगणना 1961, 1971 तथा 1981
Source : Census of India 1961, 1971 and 1981

नोट:—जनसंख्या का श्रेणी स्तर

- I—1,00,000 तथा अधिक
II—50,000 से 99,999
III—20,000 से 49,999
IV—10,000 से 19,999
V—5,000 से 9,999
VI—4,999 तक

Note.—Class ranges of population.

- I 1,00,000 and above
II 50,000 to 99,999
III 20,000 to 49,999
IV 10,000 to 19,999
V 5,000 to 9,999
VI Up to 4,999

*जगाधरी (नगरपालिका) तथा जगाधरी वर्कशाप रेलवे कालोनी (नगरपालिका) सम्मिलित हैं।

*Includes Jagadhri (M.C.) and Jagadhri Workshop Railway Colony, (M.C.).

**हरियाणा कृषि विश्वविद्यालय तथा मिनी सचिवालय "आऊट ग्रोथ" सम्मिलित है।

**Includes Haryana Agricultural University and Mini Secretariat 'Out Growth'.

@अम्बाला छावनी (सी०बी०) सम्मिलित है।

@Includes Ambala Cantt (C.B.).

@@गुड़गांव का जनगणना कस्बा सम्मिलित है।

@ @Includes census town of Gurgaon.

AREA AND POPULATION

एक लाख व अधिक जनसंख्या वाले नगर/शहरी समूह—1981
Cities/Urban Agglomerations with a Population of 1,00,000 and above—1981

संख्या No. 3.13

क्रम संख्या	नगर का नाम/शहरी समूह Name of city/ Urban Agglomeration	जनसंख्या Population			कुल साक्षर Total Literates			साक्षरता दर Literacy rate			लिंग अनुपात Sex Ratio	
		व्यक्ति Persons	पुरुष Males	स्त्रियां Females	व्यक्ति Persons	पुरुष Males	स्त्रियां Females	व्यक्ति Persons	पुरुष Males	स्त्रियां Females		
		1	2	3	4	5	6	7	8	9		10
1	फरीदाबाद समूह (नगर) Faridabad Complex (City)	..	3,39,854	1,90,133	1,40,531	1,98,578	1,24,633	63,895	57.00	65.56	45.42	740
2	रोहतक (नगर) Rohtak (City)	..	1,66,767	89,300	77,467	1,03,991	62,563	41,428	62.36	70.06	53.48	867
3	यमुनानगर (यू.ए.) [*] Yamunanagar (U.A.) [*]	..	1,60,424	87,605	72,819	99,996	58,761	41,235	62.33	67.07	56.63	831
4	पानीपत (नगर) Panipat (City)	..	1,37,927	73,851	64,076	78,434	45,912	31,522	55.87	63.52	49.19	868
5	हिसार (यू.ए.) ^{**} Hisar (U.A.) ^{**}	..	1,37,369	76,152	61,207	78,203	49,519	23,534	55.93	65.02	46.86	804
6	करनाल (नगर) Karnal (City)	..	1,32,107	70,680	61,427	78,595	45,235	32,350	59.49	65.41	52.68	869
7	अम्बाला (यू.ए.) [@] Ambala (U.A.) [@]	..	1,21,203	61,529	59,674	74,988	41,700	33,288	61.87	67.77	55.78	970
8	सोनीपत (नगर) Sonipat (City)	..	1,09,369	59,300	50,069	65,925	41,131	25,794	61.19	69.36	51.52	844
9	अम्बाला (नगर) Ambala (City)	..	1,04,565	55,193	49,372	60,351	39,576	29,785	66.33	71.70	60.33	895
10	भिवानी (नगर) Bhiwani (City)	..	1,01,277	55,172	46,105	54,205	35,110	19,096	53.52	63.64	41.42	836
11	गुडगांव (यू.ए.) ^{@@} Gurgaon (U.A.) ^{@@}	..	1,00,877	53,977	45,900	65,167	33,403	25,759	65.59	73.00	57.06	869

प्राप्ति स्थान : जनगणना विभाग, हरियाणा ।
Source : Census Department, Haryana.

^{*}जगाधरी (नगरपालिका) तथा जगाधरी वर्कशॉप रेलवे कालोनी (नगरपालिका) सम्मिलित है ।

^{*}Includes Jagadhri (M.C.) and Jagadhri Workshop Railway, Colony (M.C.)

^{**}हरियाणा कृषि विश्वविद्यालय तथा मिनो सचिवालय 'ग्राउथग्रोथ' सम्मिलित है ।

^{**}Includes Haryana Agricultural University and Mini Secretariat 'Or' Growth'.

[@]अम्बाला छावनी (सी.बी.) सम्मिलित है ।

[@]Includes Ambala Cantt. (C.B.)

^{@@}गुडगांव का जनगणना कस्बा सम्मिलित है ।

^{@@}Includes census town of Gurgaon.

क्षेत्रफल तथा जनसंख्या
AREA AND POPULATION

संख्या No. 3.14

जिलावार ग्रामीण/शहरी कार्यकर्ता तथा गैर-कार्यकर्ता—1981
Rural/Urban Workers and Non-Workers by Districts—1981

जिला	District	मुख्य कार्यकर्ता Main workers			सीमांत कार्यकर्ता Marginal-workers			गैर कार्यकर्ता Non-workers			मुख्य काम करने वालों की कुल जनसंख्या पर प्रतिशतता Main Workers as percentage to total population	
		देहाती Rural	शहरी Urban	जोड़ Total	देहाती Rural	शहरी Urban	जोड़ Total	देहाती Rural	शहरी Urban	जोड़ Total		
		1	2	3	4	5	6	7	8	9	10	11
हिसार	Hisar	..	3,64,625	83,800	4,48,425	40,401	646	41,047	8,02,861	2,04,201	10,07,062	29.96
सिरसा	Sirsa	..	1,67,923	42,376	2,10,299	14,533	423	14,956	3,80,116	1,01,697	4,81,813	29.74
भिवानी	Bhiwani	..	2,17,469	41,049	2,58,518	48,490	450	48,940	5,06,724	1,05,870	6,12,594	28.10
गुड़गांव	Gurgaon	..	1,90,573	45,563	2,36,136	31,978	915	32,893	4,57,858	1,22,711	5,80,569	27.79
फरीदाबाद	Faridabad	..	1,61,764	1,32,759	2,94,523	16,722	1,197	17,919	4,13,779	2,74,638	6,88,417	29.43
जिंद	Jind	..	2,39,184	35,168	2,74,352	55,280	594	55,874	5,14,154	93,694	6,07,848	29.25
महेंद्रगढ़	Mahendragarh	..	1,93,595	32,935	2,26,530	54,403	1,508	55,911	5,86,027	90,932	6,76,959	23.61
अम्बाला	Ambala	..	2,74,866	1,34,294	4,09,160	7,454	699	8,153	6,63,366	3,28,784	9,92,150	29.03
करनाल	Karnal	..	2,81,046	1,03,583	3,84,629	17,681	1,156	18,837	6,77,807	2,41,553	9,19,360	29.08
कुरुक्षेत्र	Kurukshetra	..	2,71,398	52,581	3,23,979	33,039	395	33,494	6,39,477	1,33,076	7,72,553	28.67
रोहतक	Rohtak	..	2,88,206	70,212	3,58,418	60,219	1,770	61,939	7,27,434	1,94,112	9,21,546	26.71
सोनीपत	Sonipat	..	1,96,742	42,193	2,38,935	33,544	231	33,775	4,64,433	1,09,622	5,74,055	28.22
जोड़	Total 1981	..	28,47,391	8,16,513	35,63,904	4,13,304	9,934	4,23,733	63,34,036	20,00,890	88,34,926	28.35
	1971	26,53,993	73,82,875	26.44

प्राप्ति स्थान :—जनगणना विभाग, हरियाणा।

Source : Census Department, Haryana.

क्षेत्रफल तथा जनसंख्या
AREA AND POPULATION

औद्योगिक श्रेणियों में कार्यकर्ताओं की संख्या एवं प्रतिशत वितरण
Number and Percentage Distribution of Workers by Industrial Categories

Table No. 3.15

श्रेणियां	Categories	1981		1971	
		संख्या Number	जोड़ का प्रतिशत Percentage to Total	संख्या Number	जोड़ का प्रतिशत Percentage to Total
	1	2	3	4	5
पथमिक क्षेत्र	Primary Sector (1+2+3)	.. 22,60,841	61.70	17,68,913	66.7
• कृषक	Cultivators	.. 16,36,882	44.67	13,02,608	49.1
• कृषि श्रमिक	Agricultural Labourers	.. 5,90,324	16.11	4,30,312	16.2
• पशुधन, वन विद्या, मच्छली पकड़ने, आखेट, फलीखान, इत्यादि	Livestock, Forestry, Fishing, Hunting and Plantations	.. 33,635	0.92	35,993	1.4
द्वितीय क्षेत्र	Secondary Sector (4+5+6)	.. 5,68,467	15.52	3,18,154	12.0
खान खोदने तथा खान से पत्थर निकालने	Mining and Quarrying	.. 3,505	0.10	4,915	0.2
(क) गृह उद्योग	(a) Household Industry	.. 1,02,826	2.81	86,627	3.3
(ख) गृह उद्योग के अतिरिक्त	(b) Other than Household Industry	.. 3,68,553	10.06	1,77,710	6.7
• निर्माण कार्य	Construction	.. 93,583	2.55	48,902	1.8
तृतीय क्षेत्र	Tertiary Sector (7+8+9)	.. 8,34,595	22.78	5,66,926	21.3
व्यापार तथा वाणिज्य	Trade and Commerce	.. 2,84,266	7.76	1,78,391	6.7
यातायात, संग्रहण और संचार	Transport, Storage and Communications	.. 1,13,049	3.09	64,556	2.4
अन्य सेवाएं/अन्य कार्य- कर्ता	Other Services/Other Workers	.. 4,37,280	11.93	3,23,979	12.2
जोड़ मुख्य कार्यकर्ता	Total Main Workers	.. 36,63,904	100.00	26,53,993	100.00
सीमान्त कार्यकर्ता	Marginal Workers	.. 4,23,788			

प्राप्ति स्थान : भारत की जनगणना, 1981

Source :—Census of India, 1981.

क्षेत्रफल तथा जनसंख्या
AREA AND POPULATION
 नौ औद्योगिक श्रेणियों में वर्गीकृत काम करने वालों की जनसंख्या : 1981
 Working Population Classified into Nine Industrial Categories : 1981

संख्या No 3.16

जिला	District	मुख्य कार्य करने वाले MAIN WORKERS									
		कृषक			कृषि श्रमिक			खान खोदने, खान से पत्थर निकालने, पशुधन, वन विद्या, मछली पकड़ने, आखेट रोपण, फलोद्यान और सम्बद्ध क्रियाओं में लगे हुए			
		As Cultivator			As Agricultural Labourer			In Mining, Quarrying, Lives tock, Forestry, Fishing, Hunting, Plantation, Orchards and Allied Activities			
		I			II			III / IV			
	व्यक्ति Persons	पुरुष Males	स्त्रियां Females	व्यक्ति Persons	पुरुष Males	स्त्रियां Females	व्यक्ति Persons	पुरुष Males	स्त्रियां Females		
	1	2	3	4	5	6	7	8	9	10	
हिसार	Hisar	2,28,680	2,07,949	20,731	80,438	70,372	10,066	4,488	4,389	99	
सिरसा	Sirsa	1,00,079	96,969	3,110	48,404	45,928	2,476	1,459	1,455	4	
भिवानी	Bhiwani	1,56,575	1,27,610	28,965	24,362	20,503	3,859	3,051	2,744	307	
गुडगांव	Gurgaon	1,12,229	1,02,669	9,560	25,642	22,263	3,379	4,163	3,995	168	
फरीदाबाद	Faridabad	97,040	91,905	5,135	26,461	23,677	2,784	2,388	2,247	141	
जिंद	Jind	1,57,234	1,39,904	17,330	45,802	40,765	5,037	3,942	3,824	118	
महेन्द्रगढ़	Mahendragarh	1,15,234	1,10,054	5,180	20,208	18,070	2,138	2,826	2,730	96	
अम्बाला	Ambala	1,16,195	1,15,341	854	67,415	65,541	1,874	4,661	4,441	220	
करनाल	Karnal	1,39,926	1,35,895	4,031	87,522	78,296	9,226	3,261	3,201	60	
कुरुक्षेत्र	Kurukshetra	1,47,571	1,45,420	2,151	77,408	72,390	5,018	2,064	2,020	44	
रोहतक	Rohtak	1,64,593	1,39,652	24,941	46,257	37,501	8,756	2,918	2,739	179	
सोनीपत	Sonipat	1,01,526	84,533	16,993	40,405	32,950	7,455	1,917	1,724	193	
जोड़	Total	1981	16,36,882	14,97,901	1,38,981	5,90,324	5,28,256	62,068	37,140	35,509	1,631
		1971	13,02,608	12,61,054	41,554	4,30,312	4,01,132	29,180	40,908	38,716	2,192

क्षेत्रफल तथा जनसंख्या
AREA AND POPULATION

नौ औद्योगिक श्रेणियों में वर्गीकृत काम करने वालों की जनसंख्या 1981

Working Population Classified into Nine Industrial Categories : 1981

सं० No. 3-16 (जारी contd.)

		मुख्य कार्य करने वाले MAIN WORKERS								
		निर्माण, ढंग, मरम्मत तथा अन्य सेवाओं में In Manufacturing, Processing, Servicing and Repairs								
जिला District	...	गृह उद्योग में In Household Industry V (a)			गृह उद्योग के अतिरिक्त में In other than Household Industry V (b)			निर्माण कार्य में In Construction VI		
		व्यक्ति Persons	पुरुष Males	स्त्रियां Females	व्यक्ति Persons	पुरुष Males	स्त्रियां Females	व्यक्ति Persons	पुरुष Males	स्त्रियां Females
	1	11	12	13	14	15	16	17	18	19
हिंसा	Hisar	9,990	9,265	725	32,331	30,804	1,577	10,468	9,935	533
सिरसा	Sirsa	4,100	3,785	315	12,224	11,974	250	4,718	4,419	299
भिवानी	Bhiwani	5,228	4,853	375	18,973	18,539	434	4,834	4,760	74
गुडगांव	Gurgaon	7,305	6,928	377	18,589	18,128	461	6,523	6,368	155
फरीदाबाद	Faridabad	7,659	7,342	317	79,758	77,481	2,277	8,059	7,790	269
जिन्द	Jind	6,491	6,181	310	11,883	11,496	387	5,305	5,165	140
महेन्द्रगढ़	Mahendragarh	8,843	8,108	735	16,921	16,366	561	7,250	6,885	365
अम्बाला	Ambala	14,601	13,566	1,035	65,937	63,538	2,399	16,764	15,215	1,549
करनाल	Karnal	12,543	11,654	889	37,212	35,138	2,074	8,920	8,711	209
कुरुक्षेत्र	Kurukshetra	7,014	6,641	373	18,755	18,019	736	7,213	6,833	380
रोहतक	Rohtak	10,903	10,107	796	30,692	29,819	873	8,639	8,411	228
सोनीपत	Sonapat	8,149	7,572	577	25,229	24,402	827	4,892	4,751	141
जोड़	Total	1,02,826	96,002	6,824	3,68,553	3,55,698	12,855	93,583	89,244	4,339
		86,627	82,166	4,461	1,77,710	1,70,992	6,718	48,902	46,212	2,690

क्षेत्रफल तथा जनसंख्या

AREA AND POPULATION

नौ औद्योगिक श्रेणियों में वर्गीकृत काम करने वालों की जनसंख्या : 1981
Working population Classified into Nine Industrial Categories : 1981

सं० No. 3.16 (जारी Contd.)

जिला District	मुख्य कार्य करने वाले MAIN WORKERS											
	व्यापार तथा वाणिज्य में In Trade and Commerce VII			यातायात, संग्रहण और संचार में In Transport, Storage and Communication VIII			अन्य सेवाओं में In other services IX					
	व्यक्ति Persons	पुरुष Males	स्त्रियां Females	व्यक्ति Persons	पुरुष Males	स्त्रियां Females	व्यक्ति Persons	पुरुष Males	स्त्रियां Females			
1	20	21	22	23	24	25	26	27	28			
हिंसार	Hisar	...	34,116	33,677	439	9,488	9,419	69	38,374	34,175	4,199	
सिरसा	Sirsa	...	17,952	17,779	173	4,125	4,115	10	17,239	15,047	2,192	
भिवानी	Bhiwani	...	15,298	15,076	222	5,552	5,515	37	24,643	22,314	2,329	
गुडगांव	Gurgaon	...	17,867	17,515	352	9,018	8,957	61	34,800	31,152	3,648	
फरीदाबाद	Faridabad	...	21,945	21,524	421	7,687	7,616	71	43,525	38,606	4,919	
जिन्द	Jind	...	16,107	15,864	243	5,029	5,006	23	22,560	20,196	2,364	
महेन्द्रगढ़	Mahendragarh	...	16,758	16,584	174	8,730	8,686	44	29,761	27,905	1,856	
भम्बाला	Ambala	...	41,373	40,409	964	22,934	22,568	366	59,279	50,398	8,881	
करनाल	Karnal	...	32,889	32,430	459	10,839	10,669	170	51,519	46,098	5,421	
कुरुक्षेत्र	Kurukshetra	...	25,566	25,397	169	70,69	7,021	48	31,318	27,663	3,655	
रोहतक	Rohtak	...	29,194	28,680	514	13,746	13,687	59	51,475	45,063	64,12	
सोनीपत	Sonipat	...	15,201	14,837	364	8,830	8,660	170	32,787	28,867	3,920	
जोड़	Total	1981	...	2,84,266	2,79,772	4,494	1,13,049	1,11,921	1,128	4,37,280	3,87,484	49,796
		1971	...	1,78,391	1,76,841	1,550	64,556	64,118	438	3,23,979	3,00,346	23,633

क्षेत्रफल तथा जनसंख्या

AREA AND POPULATION

नौ औद्योगिक श्रेणियों में वर्गीकृत काम करने वालों की जनसंख्या : 1981
Working Population Classified into Nine Industrial Categories : 1981

संख्या No. 3.16 (समाप्त Concl'd.)

जिला	District	कुल मुख्य कार्य करने वाले Total Main Workers I to IX			सीमांत कार्यकर्ता Marginal Workers		कार्य न करने वाले Non-Workers					
		व्यक्ति Persons	पुरुष Males	स्त्रियां Females	व्यक्ति Persons	पुरुष Males	स्त्रियां Females	व्यक्ति Persons	पुरुष Males	स्त्रियां Females		
1		29	30	31	32	33	34	35	36	37		
हिसार	Hisar	...	4,48,425	4,09,986	38,439	41,047	4,988	36,059	10,07,062	3,86,797	6,20,265	
सिरसा	Sirsa	...	2,10,299	2,01,471	8,828	14,956	1,645	13,311	4,81,813	1,73,486	3,08,327	
भिवानी	Bhiwani	...	2,58,518	2,21,916	36,602	48,940	7,403	41,537	6,12,594	2,55,383	3,57,211	
गुड़गांव	Gurgaon	...	2,36,136	21,7,976	18,160	32,893	4,980	27,913	5,80,569	2,28,905	3,51,664	
फरीदाबाद	Faridabad	...	2,94,523	2,78,188	16,335	17,919	2,602	15,317	6,88,417	2,71,373	4,17,044	
जिन्द	Jind	...	2,74,352	2,48,401	25,951	55,874	6,828	49,046	6,07,848	2,50,708	3,57,140	
महेन्द्रगढ़	Mahendragarh	...	2,26,530	2,15,381	11,149	55,911	8,298	47,613	6,76,959	2,73,224	4,03,735	
अम्बाला	Ambala	...	4,09,160	3,91,018	18,142	8,153	2,922	5,231	9,92,150	3,59,368	6,32,782	
करनाल	Karnal	...	3,84,629	3,62,091	22,538	18,837	3,142	15,695	9,19,360	3,48,245	5,71,115	
कुरुक्षेत्र	Kurukshetra	...	3,23,979	3,11,405	12,574	33,494	4,851	28,643	7,72,553	2,90,315	4,82,238	
रोहतक	Rohatak	..	3,58,418	3,15,659	42,759	61,989	13,060	48,929	9,21,546	3,84,050	5,37,496	
सोनीपत	Sonapat	...	2,38,935	2,08,296	30,639	33,775	7,772	26,003	5,74,055	2,37,805	3,36,250	
	Total	1981	...	36,63,904	33,81,788	2,82,116	4,23,788	68,491	3,55,297	88,34,926	34,59,659	53,75,267
	जोड़	1971	...	26,53,993	25,41,577	1,12,416	73,82,815	28,35,681	45,47,134	

51

प्राप्ति स्थान : जनगणना विभाग, हरियाणा ।

Source : Census Department, Haryana.

नोट :—भारत की जनगणना 1981,—सामान्य वार्षिक सारणियां (भाग III क और ख खंड 1) के पृष्ठ 33 पर दर्शाई गई तकनीकी कठिनाइयों के कारण श्रेणी III से श्रेणी IX तक जिलावार जोड़ों का मिलान राज्य के अंकों के समान नहीं होगा ।

Note.—The totals of the districts may not tally with the State figures in respect of category III to IX on account of technical difficulties indicated on page 33 of General Economic Tables of Census of India 1981 (Part III A and B-Vol.-1).

क्षेत्रफल तथा जनसंख्या

AREA AND POPULATION

हरियाणा में शहरी तथा देहाती जनसंख्या का आयु वितरण—1981

Age distribution of Rural and Urban Population in Haryana—1981

संख्या No. 3.17

आयु समूह Age-Group	कुल जनसंख्या Total Population			देहाती Rural			शहरी Urban			
	जोड़ Total	पुरुष Males	स्त्रियां Females	जोड़ Total	पुरुष Males	स्त्रियां Females	जोड़ Total	पुरुष Males	स्त्रियां Females	
	1	2	3	4	5	6	7	8	9	10
सभी आयु All ages	12,922,618	6,909,938	6,012,680	10,095,231	5,380,966	4,714,265	2,827,387	1,528,972	1,298,415	
0—9	3,569,859	1,882,396	1,687,463	2,867,155	1,514,541	1,352,614	702,704	367,855	334,849	
10—14	1,825,008	978,365	846,643	1,480,779	795,618	685,161	344,229	182,747	161,482	
15—19	1,410,325	782,077	628,248	1,097,623	610,153	487,470	312,703	171,925	140,778	
20—24	1,209,989	638,588	571,401	894,018	467,938	426,080	315,970	170,649	145,321	
25—29	941,129	501,531	439,598	690,141	361,094	329,047	250,987	140,436	110,551	
30—34	745,918	389,415	356,503	557,354	283,640	273,714	188,565	105,776	82,789	
35—39	610,504	317,009	293,495	454,682	231,373	223,309	155,822	85,636	70,186	
40—44	546,231	287,164	259,067	417,329	214,859	202,470	128,902	72,305	56,597	
45—49	494,399	250,791	243,608	382,978	191,094	191,884	111,421	59,697	51,724	
50—54	456,424	257,184	199,240	362,470	205,021	157,449	93,955	52,164	41,791	
55—59	286,247	146,257	139,990	226,309	114,913	111,396	59,938	31,344	28,594	
60—64	339,824	195,454	144,370	276,758	160,969	115,789	63,066	34,485	28,581	
65—69	179,541	99,502	80,039	144,518	81,178	63,340	35,024	18,325	16,699	
तथा अधिक 70 and above	299,662	179,681	119,981	240,029	146,566	93,463	59,633	33,115	26,518	

टिप्पणी:—1 'सभी आयु' में 'आयु नहीं बताई' के आंकड़े सम्मिलित हैं।

Note.—1 Figures for 'All ages' include, Age not Stated.

2. कुल जोड़ पूर्णिकन करने के कारण भिन्न हो सकते हैं।

2. Totals may not tally on account of rounding off.

प्राप्ति स्थान :—जनगणना विभाग, हरियाणा।

Source :—Census Department Haryana.

क्षेत्रफल तथा जनसंख्या
AREA AND POPULATION
हरियाणा में धर्म के अनुसार जनसंख्या—1981
Population by Religion in Haryana—1981

संख्या No. 3.18

जिला	हिन्दू	सिक्ख	मुसलमान	ईसाई	बौद्ध	जैन	अन्य धर्म	अकथित धर्म	जोड़
District	Hindus	Sikhs	Muslims	Christians	Buddhists	Jains	Other religion	Religion not stated	Total
1	2	3	4	5	6	7	8	9	10
हिंसार	Hisar	.. 13,83,776	98,577	8,422	540	37	5,143	36	3 14,95,534
सिरसा	Sirsa	.. 5,11,071	1,93,460	2,613	1,029	116	1,625	110	.. 7,07,068
भिवानी	Bhiwani	.. 9,11,352	1,869	5,112	315	8	1,299	90	7 9,20,052
गुड़गांव	Gurgaon	.. 5,80,092	4,032	2,61,645	658	94	3,057	20	.. 8,49,598
फरीदाबाद	Faridabad	.. 8,65,845	17,616	1,12,806	2,621	243	1,713	6	9 10,00,859
जिन्द	Jind	.. 8,95,260	26,569	11,111	723	108	4,272	31	.. 9,38,074
महेन्द्रगढ़	Mahendragarh	.. 9,51,363	3,654	2,660	127	..	1,575	21	.. 9,59,400
प्रखण्ड	Ambala	.. 11,62,913	1,74,205	63,114	3,737	92	5,199	190	13 14,09,463
करनाल	Karnal	.. 11,81,922	1,07,641	28,719	936	18	3,523	67	.. 13,22,826
कुरुक्षेत्र	Kurukshetra	.. 9,47,647	1,69,638	11,105	1,152	9	371	104	.. 11,30,026
रोहतक	Rohtak	.. 13,30,012	4,851	3,853	132	2	3,099	4	.. 13,41,953
सोनीपत	Sonapat	.. 8,26,423	3,109	12,341	245	34	4,606	1	6 8,46,765
जोड़	Total	.. 1,15,47,676	8,02,230	5,23,536	12,215	761	35,482	680	38 1,29,22,618

प्राप्ति स्थान : जनगणना विभाग, हरियाणा ।
Source :—Census Department, Haryana

क्षेत्रफल तथा जनसंख्या
AREA AND POPULATION

जिलावार विभिन्न भाषाओं को प्रयुक्त करने वाली जनसंख्या—1971
Districtwise Distribution of Population by languages—1971

संख्या No. 3.19

जिला	District	हिन्दी	पंजाबी	उर्दू	अन्य	कुल
		Hindi	Punjabi	Urdu	Other	Total
	1	2	3		5	6
हिसार	Hisar	18,13,861	3,12,845	1,114	5,128	21,32,948
गुडगांव	Gurgaon	14,92,589	36,467	1,64,913	13,400	17,07,369
जीन्द	Jind	6,19,273	20,033	279	25	6,39,610
महेन्द्रगढ़	Mahendragarh	6,87,777	3,435	265	162	6,91,639
भम्बाला	Ambala	9,19,514	1,53,097	19,655	6,139	10,98,405
करनाल	Karnal	16,91,964	2,78,237	7,890	3,212	19,81,303
रोहतक	Rohtak	17,50,091	32,849	1,677	917	17,85,534
जोड़	Total	89,75,069	8,36,963	1,95,793	28,983	1,00,36,808
प्रतिशतता	Percentage	89.42	8.34	1.95	0.29	100.00

प्राप्ति स्थान : भारत की जनगणना 1971, भाग II सी (i)

Source :—Census of India—1971, Part II—C(i).

नोट : यह सूचना पुराने सात जिलों से सम्बन्धित है।
Note :—This information relates to seven old districts.

क्षेत्रफल तथा जनसंख्या
AREA AND POPULATION

जिलों में अनुसूचित जातियाँ : 1981
Scheduled Castes by Districts : 1981

क्रमांक No. 3.20

जिला	District	अनुसूचित जातियाँ Scheduled Castes									कुल जनसंख्या पर अनुसूचित जातियों की प्रतिशतता Scheduled castes as percentage to total Population
		देहाती Rural			शहरी Urban			जोड़ Total			
		जोड़ Total	पुरुष Males	स्त्रियाँ Females	जोड़ Total	पुरुष Males	स्त्रियाँ Females	जोड़ Total	पुरुष Males	स्त्रियाँ Females	
1	2	3	4	5	6	7	8	9	10	11	
हिसार	Hisar	2,81,874	1,50,860	1,31,014	46,433	24,980	21,453	3,28,367	1,75,840	1,52,467	21.94
सिरसा	Sirsa	1,51,091	80,815	70,276	27,564	14,886	12,678	1,78,655	95,701	82,954	25.27
भिवानी	Bhiwani	1,43,919	76,109	67,810	24,803	13,408	11,395	1,68,722	89,517	79,205	18.34
गुड़गांव	Gurgaon	94,459	50,273	44,186	26,222	14,045	12,177	1,20,681	64,318	56,363	14.20
फरीदाबाद	Faridabad	1,07,857	58,517	49,340	48,839	27,719	21,120	1,56,696	86,236	70,460	15.66
जिन्द	Jind	1,65,019	89,352	75,667	15,594	8,491	7,103	1,80,613	97,843	82,770	19.25
महेन्द्रगढ़	Mahendragadh	1,41,750	72,963	68,787	15,925	8,554	7,371	1,57,675	81,517	76,158	16.43
अम्बाला	Ambala	2,77,860	1,49,685	1,28,175	53,197	28,853	24,344	3,31,057	1,78,538	1,52,519	23.49
करनाल	Karnal	1,98,378	1,07,325	91,053	39,175	21,216	17,959	2,37,553	1,28,541	1,09,012	17.96
कुरुक्षेत्र	Kurukshetra	2,10,655	1,12,983	97,672	18,534	10,012	8,522	2,29,189	1,22,995	1,06,194	20.28
रोहतक	Rohtak	1,95,375	1,04,330	91,045	37,317	20,254	17,063	2,32,692	1,24,584	1,08,108	17.34
सोनीपत	Sonapat	1,24,683	66,886	57,797	17,489	9,572	7,917	1,42,172	76,458	65,714	16.79
जोड़	Total	20,92,920	11,20,098	9,72,822	3,71,092	2,01,990	1,69,102	24,64,012	13,22,088	11,41,924	19.07

प्राप्ति स्थान :—जनगणना विभाग, हरियाणा ।
Source : Census Department, Haryana.

टिप्पणी:—अनुसूचित कबीले हरियाणा में नहीं हैं ।
Note.—There are no Scheduled Tribes in Haryana

क्षेत्रफल तथा जनसंख्या
AREA AND POPULATION

नौ औद्योगिक श्रेणियों में वर्गीकृत काम करने वाली अनुसूचित जातियों की जनसंख्या : 1981
Scheduled Caste Working Population Classified into Nine Industrial Categories : 1981

संख्या No. 321

जिला District		मुख्य कार्य करने वाले MAIN WORKERS									
		कृषक As Cultivator			कृषि श्रमिक As Agricultural Labourer			खान खोदने, खान से पत्थर निकालने, पशुधन, वन विद्या, मछली पकड़ने, आखेट रोपण, फलोद्यान और सम्बद्ध क्रियाओं में लगे हुए In Mining, Quarrying, Livestock, Forestry, Fishing, Hunting, Plantation, Orchards and Allied Activities			
		I			II			III & IV			
		व्यक्ति Persons	पुरुष Males	स्त्रियां Females	व्यक्ति Persons	पुरुष Males	स्त्रियां Females	व्यक्ति Persons	पुरुष Males	स्त्रियां Females	
1	2	3	4	5	6	7	8	9	10		
हिसार	Hisar	..	18,869	17,044	1,825	54,614	48,064	6,550
सिरसा	Sirsa	..	8,613	8,259	354	32,616	31,026	1,590
भिवानी	Bhiwani	..	15,518	12,532	2,986	18,247	15,164	3,083
गुडगांव	Gurgaon	..	✓ 2,424	2,111	313	10,718	9,568	1,150
फरीदाबाद	Faridabad	..	4,130	3,899	231	13,429	12,090	1,339
जिन्द	Jind	..	5,180	4,651	529	33,677	29,880	3,797
महेन्द्रगढ़	Mahendragarh	..	2,921	2,602	319	13,763	12,270	1,493
अम्बाला	Ambala	..	10,208	10,030	178	42,210	40,942	1,268
करनाल	Karnal	..	5,272	5,046	226	42,957	37,928	5,029
कुरुक्षेत्र	Kurukshetra	..	7,785	7,567	218	44,835	41,748	3,087
रोहतक	Rohtak	..	2,523	2,350	173	35,019	28,376	6,643
सोनीपत	Sonapat	..	994	907	87	23,000	18,323	4,677
जोड़	Total	..	84,437	76,998	7,439	3,65,085	3,25,379	39,706

क्षेत्रफल तथा जनसंख्या
AREA AND POPULATION

नौ औद्योगिक श्रेणियों में वर्गीकृत काम करने वाली अनुसूचित जातियों की जनसंख्या : 1981
Scheduled Caste Working Population Classified into Nine Industrial Categories : 1981

संख्या No. 3 21 (जारी contd.)

		मुख्य कार्य करने वाले MAIN WORKERS								
		निर्माण, उद्योग, मरम्मत तथा अन्य सेवाओं में In Manufacturing, Processing, Servicing and Repairs								
जिला District	1	गृह उद्योग में In Household Industry V(a)			गृह उद्योग के अतिरिक्त में In other than Household Industry V(b)			निर्माण कार्य में In Construction (VI)		
		व्यक्ति Persons	पुरुष Males	स्त्रियाँ Females	व्यक्ति Persons	पुरुष Males	स्त्रियाँ Females	व्यक्ति Persons	पुरुष Males	स्त्रियाँ Females
		11	12	13	14	15	16	17	18	19
हिसार	Hisar	2,824	2,509	315
सिरसा	Sirsa	1,072	985	87
भिवानी	Bhiwani	1,330	1,240	90
गुड़गांव	Gurgaon	2,033	1,930	103
फरीदाबाद	Faridabad	1,380	1,338	42
जिन्द	Jind	1,688	1,595	93
महेन्द्रगढ़	Mahendragarh	2,895	2,598	295
अम्बाला	Ambala	3,365	3,012	353
करनाल	Karnal	2,438	2,246	192
कुरुक्षेत्र	Kurukshetra	1,489	1,399	90
रोहतक	Rohtak	2,769	2,551	218
सोनीपत	Sonipat	2,096	1,892	204
जोड़	Total	25,377	23,295	2,082

क्षेत्रफल तथा जनसंख्या

AREA AND POPULATION

नौ औद्योगिक श्रेणियों में वर्गीकृत काम करने वाली अनुसूचित जातियों की जनसंख्या : 1981
Scheduled Caste Working Population classified into nine Industrial Categories : 1981

संख्या No. 3-21 (जारी contd.)

जिला	District	मुख्य कार्य करने वाले MAIN WORKERS								
		व्यापार तथा वाणिज्य में			यातायात, संग्रहण और संचार में			अन्य सेवाओं में		
		In Trade and Commerce VII*			In Transport, Storage and Communication VIII*			In other services IX*		
		व्यक्ति Persons	पुरुष Males	स्त्रियाँ Females	व्यक्ति Persons	पुरुष Males	स्त्रियाँ Females	व्यक्ति Persons	पुरुष Males	स्त्रियाँ Females
1	20	21	22	23	24	25	26	27	28	
हिसार	Hisar	25,626	23,435	2,191
सिरसा	Sirsa	11,970	10,907	1,063
भिवानी	Bhiwani	14,286	13,295	991
गुड़गांव	Gurgaon	17,255	15,877	1,378
फरीदाबाद	Faridabad	25,939	24,107	1,832
जीन्द	Jind	13,637	12,287	1,350
महेन्द्रगढ़	Mahendragarh	17,521	16,636	885
अम्बाला	Ambala	38,599	35,621	2,978
करनाल	Karnal	21,063	19,291	1,772
कुरुक्षेत्र	Kurukshetra	13,475	12,018	1,457
रोहतक	Rohtak	23,282	21,334	1,948
सोनीपत	Sonapat	14,382	13,261	1,121
जोड़	Total	2,37,035	2,18,069	18,966

*श्रेणी IX में श्रेणी III, IV, V, (ख) तथा VI से VIII तक के मुख्य कार्यकर्ता भी सम्मिलित हैं।

*Category IX includes main workers of categories III, IV, V(b) and VI to VIII also.

क्षेत्रफल तथा जनसंख्या
AREA AND POPULATION

नौ औद्योगिक श्रेणियों में वर्गीकृत काम करने वाली अनुसूचित जातियों की जनसंख्या : 1981
Scheduled Caste Working Population classified into nine Industrial Categories : 1981

संख्या No. 3.21 (समाप्त conclud.)

जिला District	कुल मुख्य कार्य करने वाले Total Main Workers I to IX	सीमांत कार्यकर्ता Marginal Workers			कार्य न करने वाले Non-Workers					
		व्यक्ति Persons	पुरुष Males	स्त्रियां Females	व्यक्ति Persons	पुरुष Males	स्त्रियां Females			
1	29	30	31	32	33	34	35	36	37	
हिसार	Hisar	1,01,933	91,052	10,881	12,068	1,343	10,725	2,14,306	83,445	1,30,861
सिरसा	Sirsa	54,271	51,177	3,094	5,351	657	4,694	1,19,033	43,867	75,166
भिवानी	Bhiwani	49,381	42,231	7,150	8,068	1,304	6,764	1,11,273	45,982	65,291
गुड़गांव	Gurgaon	32,430	29,486	2,944	3,779	788	2,991	84,472	34,044	50,428
फरीदाबाद	Faridabad	44,878	41,434	3,444	2,961	544	2,417	1,08,857	44,258	64,599
जिन्द	Jind	54,182	48,413	5,769	10,466	1,666	8,800	1,15,965	47,764	68,201
महेन्द्रगढ़	Mahendragarh	37,098	34,106	2,992	7,460	1,609	5,851	1,13,117	45,802	67,315
अम्बाला	Ambala	94,382	89,605	4,777	3,549	939	2,610	2,33,126	87,994	1,45,132
करनाल	Karnal	71,730	64,511	7,219	5,718	807	4,911	1,60,105	63,223	96,882
कुर्क्षेत्र	Kurukshetra	67,584	62,732	4,852	12,281	1,326	10,955	1,49,324	58,937	90,387
रोहतक	Rohtak	63,593	54,611	8,982	11,471	3,047	8,424	1,57,628	66,926	90,702
सोनीपत	Sonapat	40,472	34,383	6,089	6,072	1,612	4,460	95,628	40,463	55,165
जोड़	Total	7,11,934	6,43,741	68,193	89,244	15,642	73,602	16,62,834	6,62,705	10,00,129

प्राप्ति स्थान : जनगणना विभाग, हरियाणा ।

Source : Census Department, Haryana.

क्षेत्रफल तथा जनसंख्या
AREA AND POPULATION

हरियाणा के जिलों में साक्षरता 1981
Literacy in Haryana by Districts : 1981

संख्या No. 3.22

जिला District	साक्षर तथा पढ़े लिखे व्यक्ति Literate and Educated persons									कुल जनसंख्या पर साक्षर तथा शिक्षित व्यक्तियों की प्रतिशतता Literate and Educated Persons as per- centage to total popu- lation	
	देहाती Rural			शहरी Urban			कुल Total				
	पुरुष Males	स्त्रियां Females	जोड़ Total	पुरुष Males	स्त्रियां Females	जोड़ Total	पुरुष Males	स्त्रियां Females	जोड़ Total		
1	2	3	4	5	6	7	8	9	10	11	
हिसार	Hisar	.. 2,35,954	57,812	2,93,766	96,444	58,281	1,54,725	3,32,398	1,16,093	4,48,491	29.97
सिरसा	Sirsa	.. 1,02,313	34,486	1,36,799	46,519	27,918	74,437	1,48,832	62,404	2,11,236	29.87
भिवानी	Bhiwani	... 1,83,643	44,661	2,28,304	49,655	26,302	75,957	2,33,298	70,963	3,04,261	33.07
गुरुगांव	Gurgaon	.. 1,57,531	41,044	1,98,575	62,109	38,595	1,00,704	2,19,640	79,639	2,99,279	35.23
फरीदाबाद	Faridabad	.. 1,38,690	25,057	1,63,747	1,50,715	77,813	2,28,528	2,89,405	1,02,870	3,92,275	39.19
जीन्द	Jind	... 1,51,417	29,912	1,81,329	41,261	22,972	64,233	1,92,678	52,884	2,45,562	26.18
महेन्द्रगढ़	Mahendragarh	.. 2,30,909	69,571	3,00,480	44,981	24,972	69,953	2,75,890	94,543	3,70,433	38.61
अम्बाला	Ambala	.. 2,32,091	1,06,599	3,38,690	1,67,376	1,22,882	2,90,258	3,99,467	2,29,481	6,28,948	44.62
करनाल	Karnal	.. 2,19,742	70,672	2,90,414	1,17,486	78,527	1,96,013	3,37,228	1,49,199	4,86,427	36.77
कुरुक्षेत्र	Kurukshetra	.. 1,90,068	72,333	2,62,401	63,152	40,531	1,03,683	2,53,220	1,12,864	3,66,084	32.40
रोहतक	Rohtak	.. 3,04,798	1,07,465	4,12,263	97,457	61,263	1,58,720	4,02,255	1,68,728	5,70,983	42.55
सोनीपत	Sonapat	.. 1,90,501	64,886	2,55,387	55,846	34,686	90,532	2,46,347	99,572	3,45,919	40.85
जोड़	Total	... 23,37,657	7,24,498	30,62,155	9,93,001	6,14,742	16,07,743	33,30,658	13,39,240	46,69,898	36.14

प्राप्ति स्थान : जनगणना विभाग हरियाणा ।
Source : Census Department, Haryana.

क्षेत्रफल तथा जनसंख्या
AREA AND POPULATION

हरियाणा में अनुसूचित जातियों में साक्षरता—1981
Literacy among Scheduled Castes in Haryana—1981

संख्या No. 3.23

जिला	District	साक्षर अनुसूचित जातियों की संख्या Number of Literate Scheduled Castes									कुल अनुसूचित जातियों पर साक्षर अनुसूचित जातियों की प्रतिशतता Literate Scheduled Castes as percentage to total Scheduled Castes	
		देहाती Rural			शहरी Urban			कुल Total				
		पुरुष Males	स्त्रियां Females	जोड़ Total	पुरुष Males	स्त्रियां Females	जोड़ Total	पुरुष Males	स्त्रियां Females	जोड़ Total		
1	2	3	4	5	6	7	8	9	10	11		
हिसार	Hisar	..	29,966	3,330	33,296	8,040	2,040	10,080	38,006	5,370	43,376	13.21
सिरसा	Sirsa	...	12,180	1,827	14,007	4,377	1,107	5,484	16,557	2,934	19,491	10.91
भिवानी	Bhiwani	...	22,901	2,764	25,665	5,137	1,059	6,196	28,038	3,823	31,861	18.88
गुड़गांव	Gurgaon	...	21,429	3,979	25,408	6,791	2,096	8,887	28,220	6,075	34,295	28.42
फरीदाबाद	Faridabad	...	21,093	2,038	23,131	11,086	2,155	13,241	32,179	4,193	36,372	23.21
जिन्द	Jind	...	18,236	1,678	19,914	2,985	629	3,214	20,821	2,307	23,128	12.80
महेन्द्रगढ़	Mahendragarh	...	33,643	6,559	40,202	4,142	1,239	5,381	37,785	7,798	45,583	28.91
अम्बाला	Ambala	...	53,399	13,258	66,657	13,463	6,136	19,599	66,862	19,394	86,256	26.05
करनाल	Karnal	..	30,110	4,436	34,546	7,833	2,470	10,303	37,943	6,906	44,849	18.88
कुरुक्षेत्र	Kurukshetra	...	25,424	4,418	29,842	3,573	1,096	4,669	28,997	5,514	34,511	15.06
रोहतक	Rohtak	..	40,627	7,751	48,378	9,289	2,709	11,998	49,916	10,460	60,376	25.95
सोनीपत	Sonipat	..	26,261	4,596	30,857	4,164	1,285	5,449	30,425	5,881	36,306	25.54
जोड़	Total	...	3,35,269	56,634	3,91,903	80,480	24,021	1,04,501	4,15,749	80,655	4,96,404	20.15

प्राप्ति स्थान : जनसंख्या विभाग, हरियाणा।
Source : Census Department, Haryana.

क्षेत्रफल तथा जनसंख्या
AREA AND POPULATION

जिलावार विकलांग जनसंख्या : 1981
Disabled Population by Districts : 1981

संख्या No. 3.24

जिला	District	पूर्णतया अन्धे व्यक्ति Totally Blind Persons	पूर्णतया अपंग व्यक्ति Totally Crippled Persons	पूर्णतया बहरे व्यक्ति Totally Dumb Persons	जोड़ Total
1		2	3	4	5
हिसार	Hisar	819	472	316	1,607
सिरसा	Sirsa	410	341	216	967
भिवानी	Bhiwani	536	324	273	1,133
गुड़गांव	Gurgaon	727	357	223	1,307
फरीदाबाद	Faridabad	616	308	190	1,114
जीन्द	Jind	593	308	226	1,127
महेन्द्रगढ़	Mahendragarh	815	368	316	1,499
अम्बाला	Ambala	624	629	509	1,762
करनाल	Karnal	731	452	296	1,479
कुरुक्षेत्र	Kurukshetra	743	509	294	1,546
रोहतक	Rohtak	607	445	316	1,368
सोनीपत	Sonapat	435	315	184	934
जोड़	Total	7,656	4,828	3,359	15,843

प्राप्ति स्थान : जनगणना विभाग, हरियाणा ।

Source :—Census Department, Haryana.

क्षेत्रफल तथा जनसंख्या
AREA AND POPULATION

1981 की जनगणना के अनुसार भारत के विभिन्न राज्यों का क्षेत्रफल तथा जनसंख्या
Area and Population in Various States in India according to 1981 Census

संख्या No. 3.25

राज्य	State	* क्षेत्रफल वर्ग किलोमीटरों में	जनसंख्या 1981	जनसंख्या में भिन्नता 1971- 81	प्रतिशत वृद्धि 1971- 81	1981 में 1,000 पुरुषों पर स्त्रियाँ	प्रति वर्ग किलोमीटर में व्यक्ति	कुल जनसंख्या पर शिक्षित जनसंख्या की प्रति- शतता (1981)
		* Area in sq. Kilometres	Population 1981	Variation in population 1971-81	Percent- age in- crease 1971-81	Females per 1,000 males	Persons per sq. kilo- metre	Literate popula- tion as percent- age to total popula- tion (1981)
1	2	3	4	5	6	7	8	
भारत	India	32,87,263	68,51,84,692	13,70,25,040	25.00	933	216@@	36.23@
आंध्र प्रदेश	Andhra Pradesh	2,75,068	5,35,49,673	1,00,46,965	23.10	975	195	29.94
असम	Assam	78,438	1,98,96,843**	52,71,691	36.05	901	254	..
बिहार	Bihar	1,73,877	6,99,14,734	1,35,61,365	24.06	946	402	26.20
गुजरात	Gujarat	1,96,024	3,40,85,799	73,88,324	27.67	942	174	43.70
हरियाणा	Haryana	44,212	1,29,22,618	28,85,810	28.75	870	292	36.14
हिमाचल प्रदेश	Himachal Pradesh	55,673	42,80,818	8,20,384	23.71	973	77	42.48
जम्मू तथा कश्मीर	Jammu & Kashmir	2,22,236	59,87,389	13,70,757	29.69	892	59E	26.67
केरल	Kerala	38,863	2,54,53,680	41,06,305	19.24	1,032	655	70.42
मध्य प्रदेश	Madhya Pradesh	4,43,446	5,21,78,844	1,15,24,725	25.27	941	118	27.87
तामिलनाडु	Tamil Nadu	1,30,058	4,84,08,077	72,08,909	17.50	977	372	46.76
महाराष्ट्र	Maharashtra	3,07,690	6,27,84,171	1,23,71,936	24.54	937	204	47.18
कर्नाटक	Karnataka	1,91,791	3,71,35,714	78,36,700	26.75	963	194	38.46
उड़ीसा	Orissa	1,55,707	2,63,70,271	44,25,656	20.17	981	169	34.23
पंजाब	Punjab	50,362	1,67,88,915	32,37,855	23.89	879	333	40.86
राजस्थान	Rajasthan	3,42,239	3,42,61,862	84,96,056	32.97	919	100	24.38
उत्तर प्रदेश	Uttar Pradesh	2,94,411	11,08,62,013	2,25,20,869	25.49	885	377	27.16
पश्चिम बंगाल	West Bengal	88,752	5,45,80,647	1,02,68,636	23.17	911	615	40.94
त्रिपुरा	Tripura	10,486	20,53,058	4,96,716	31.91	946	196	42.12
मेघालय	Meghalaya	22,429	13,35,819	3,24,120	32.04	954	60	34.08
मणिपुर	Manipur	22,327	14,20,953	3,48,200	32.46	971	64	41.35
सिक्किम	Sikkim	7,096	3,16,385	1,06,542	50.77	835	45	34.05
नागालैंड	Nagaland	16,579	7,74,930	2,58,481	50.05	863	47	42.57
संघीय प्रदेश	Union Territories	1,19,499	98,21,479	31,48,038	47.17	844	82	57.51

*क्षेत्र के आंकड़े 31-3-1982 से सम्बन्धित हैं।

*The area figures are as on 31-3-1982.

**अनुमानित

**Projected.

@ असम को छोड़ कर.

@ Excluding Assam.

@ @ जम्मू व कश्मीर को छोड़ कर

@ @ Excluding Jammu and Kashmir.

‡ तुलनात्मक आंकड़ों पर घनत्व निकाला गया है।

‡ The density has been worked out on comparable data.

प्राप्ति स्थान :— भारत का महा रजिस्ट्रार ।

Source :— Registrar General of India.

क्षेत्रफल तथा जनसंख्या
AREA AND POPULATION
कार्य करने वालों की जनसंख्या (राज्य वार)
WORKING POPULATION
(By States)

संख्या No. 3.26 (जारी contd.)

क्रम संख्या Serial No.	भारत/राज्य/संघीय क्षेत्र India/State/Union Territory	व्यक्ति पुरुष स्त्रियां Persons (i) Males (ii) Females (iii)	कुल जनसंख्या 1981* Total Population 1981*	मुख्य कार्य करने वाले 1981 Main Workers 1981	मुख्य काम करने वालों की कुल जनसंख्या पर प्रतिशतता Percentage of main workers to total Population	
					1971	1981
1	2	3	4	5	6	7
भारत	...	(i)	66,52,87,849	22,25,16,574	33.06	33.45
INDIA		(ii)	34,39,30,423	17,75,43,406	52.61	51.62
राज्य States—		(iii)	32,13,57,426	4,49,73,168	12.06	13.99
आन्ध्र प्रदेश	...	(i)	5,35,49,673	2,26,29,101	41.39	42.26
1 Andhra Pradesh		(ii)	2,71,08,922	1,54,85,825	58.22	57.12
		(iii)	2,64,40,751	71,43,276	24.16	27.02
बिहार	...	(i)	6,99,14,734	2,07,53,128	31.03	29.68
2 Bihar		(ii)	3,59,30,560	1,76,75,805	52.16	49.19
		(iii)	3,39,84,174	30,77,323	8.88	9.06
गुजरात	...	(i)	3,40,85,799	1,09,84,042	31.45	32.22
3 Gujarat		(ii)	1,75,52,640	91,60,398	51.24	52.19
		(iii)	1,65,33,159	18,23,644	10.26	11.03
हरियाणा	...	(i)	1,29,22,618	36,63,904	26.44	28.35
4 Haryana		(ii)	69,09,938	33,81,788	47.27	48.94
		(iii)	60,12,680	2,82,116	2.41	4.69
हिमाचल प्रदेश	...	(i)	42,80,818	14,71,025	36.95	34.36
5 Himachal Pradesh		(ii)	21,69,931	10,76,004	52.43	49.59
		(iii)	21,10,887	3,95,021	20.79	18.71
जम्मू तथा कश्मीर	...	(i)	59,87,389	18,18,571	29.76	30.37
6 Jammu and Kashmir		(ii)	31,64,660	16,51,846	52.50	52.20
		(iii)	28,22,729	1,66,725	3.86	5.91
कर्नाटक	...	(i)	3,71,35,714	1,36,50,458	34.74	36.76
7 Karnataka		(ii)	1,89,22,627	1,01,99,007	54.40	53.90
		(iii)	1,82,13,087	34,51,451	14.20	18.95
केरल	...	(i)	2,54,53,680	67,91,175	29.12	26.68
8 Kerala		(ii)	1,25,27,767	51,41,149	45.00	41.04
		(iii)	1,29,25,913	16,50,026	13.49	12.77
मध्य प्रदेश	...	(i)	5,21,78,844	2,00,41,374	36.72	38.41
9 Madhya Pradesh		(ii)	2,68,86,305	1,43,89,522	53.74	53.52
		(iii)	2,52,92,539	56,51,852	18.65	22.35
महाराष्ट्र	...	(i)	6,27,84,171	2,43,01,793	36.48	38.71
10 Maharashtra		(ii)	3,24,15,126	1,70,19,598	52.09	52.51
		(iii)	3,03,69,045	72,82,195	19.70	23.98
मणिपुर	...	(i)	14,20,953	5,73,339	34.57	40.35
11 Manipur		(ii)	7,21,006	3,31,242	45.31	45.94
		(iii)	6,99,947	2,42,097	23.62	34.59
मेघालय	...	(i)	13,35,819	5,80,220	44.17	43.42
12 Meghalaya		(ii)	6,83,710	3,63,164	53.21	53.14
		(iii)	6,52,109	2,17,056	34.57	33.29
नागालैंड	...	(i)	7,74,930	3,68,321	50.75	47.53
13 Nagaland		(ii)	4,15,910	2,15,904	55.55	51.91
		(iii)	3,59,020	1,52,417	45.24	42.45
उड़ीसा	...	(i)	2,63,70,271	86,35,285	31.22	32.75
14 Orissa		(ii)	1,33,09,786	72,38,326	55.32	54.38
		(iii)	1,30,60,485	13,96,959	6.81	10.70
पंजाब	...	(i)	1,67,88,915	49,27,759	28.87	29.35
15 Punjab		(ii)	89,37,210	47,49,646	52.82	53.14
		(iii)	78,51,705	1,78,113	1.18	2.27

क्षेत्रफल तथा जनसंख्या
AREA AND POPULATION
कार्य करने वालों की जनसंख्या (राज्य वार)
WORKING POPULATION
(By States)

संख्या No. 3.26 (समाप्त conclud.)

क्रम संख्या Serial No.	भारत/राज्य/संघीय क्षेत्र India/State/Union Territory	व्यक्ति	कुल	मुख्य कार्य	मुख्य काम करने वालों की कुल जनसंख्या पर प्रतिशतता	
		पुरुष स्त्रियां Persons(i) Males(ii) Females(iii)	जनसंख्या 1981 Total Population 1981*	करने वाले 1981 Main Workers 1981	Percentage of main workers to total population 1971 1981	
1	2	3	4	5	6	7
राजस्थान	...	(i)	3,42,61,862	1,04,42,268	31.24	30.48
16 Rajasthan		(ii)	1,78,54,154	89,12,491	52.09	49.92
		(iii)	1,64,07,708	15,29,777	8.34	9.32
सिक्किम	...	(i)	3,16,385	1,47,436	53.18	46.60
17 Sikkim		(ii)	1,72,440	97,508	62.96	56.55
		(iii)	1,43,945	49,928	41.85	34.69
तामिलनाडू	...	(i)	4,84,08,077	1,90,26,393	35.78	39.30
18 Tamil Nadu		(ii)	2,44,87,624	1,36,77,055	56.02	55.85
		(iii)	2,39,20,453	53,49,338	15.09	22.36
त्रिपुरा	...	(i)	20,53,058	6,08,589	27.79	29.64
19 Tripura		(ii)	10,54,846	5,19,291	49.43	49.23
		(iii)	9,98,212	89,298	4.83	8.95
उत्तर प्रदेश	...	(i)	11,08,62,013	3,23,96,754	30.94	29.22
20 Uttar Pradesh		(ii)	5,88,19,276	2,95,90,130	52.24	50.31
		(iii)	5,20,42,737	28,06,624	6.71	5.39
पश्चिम बंगाल	...	(i)	5,45,80,647	1,54,24,431	27.91	28.26
21 West Bengal		(ii)	2,85,60,901	1,39,13,066	48.83	48.71
		(iii)	2,60,19,746	15,11,365	4.43	5.31
संघीय क्षेत्र Union Territories—						
अण्डमान तथा निकोबार द्वीप समूह	...	(i)	1,88,741	62,680	39.55	33.51
1 Andaman & Nicobar Islands		(ii)	1,07,261	58,549	62.10	54.19
		(iii)	81,480	4,131	4.53	5.07
अरुणाचल प्रदेश	...	(i)	6,31,839	3,13,435	57.65	49.61
2 Arunachal Pradesh		(ii)	3,39,322	1,94,831	63.14	57.42
		(iii)	2,92,517	1,18,604	51.28	40.45
चण्डीगढ़	...	(i)	4,51,610	1,56,658	33.29	34.69
3 Chandigarh		(ii)	2,55,278	1,39,133	53.96	54.50
		(iii)	1,96,332	17,525	5.70	8.93
दादर और नगर हवेली	...	(i)	1,03,676	42,315	47.17	40.811
4 Dadra & Nagar Haveli		(ii)	52,515	28,942	55.43	55.11
		(iii)	51,161	13,373	38.96	26.14
दिल्ली	...	(i)	62,20,406	19,86,399	30.21	31.93
5 Delhi		(ii)	34,40,081	18,05,100	50.61	52.47
		(iii)	27,80,325	1,81,299	4.75	6.52
गोवा, दमन और दीव	...	(i)	10,86,730	3,32,463	31.67	30.59
6 Goa, Daman & Diu		(ii)	5,48,450	2,51,477	47.76	45.85
		(iii)	5,38,280	80,986	15.40	15.05
लक्षद्वीप	...	(i)	40,249	7,947	26.15	19.74
7 Lakshadweep		(ii)	20,377	6,839	38.43	33.56
		(iii)	19,872	1,108	13.60	5.58
मिजोरम	...	(i)	4,93,757	2,06,064	45.61	41.73
8 Mizoram		(ii)	2,57,239	1,29,608	51.43	30.38
		(iii)	2,36,518	76,456	39.46	32.33
पाण्डिचेरी	...	(i)	6,04,471	1,73,247	29.90	28.66
9 Pondicherry		(ii)	3,04,561	1,40,162	48.65	46.02
		(iii)	2,99,910	33,085	10.94	11.03

असम को छोड़कर।
*Excluding Assam.

प्राप्ति स्थान : भारत की जनगणना, 1981 पत्र-I भाग-2 बी (i)
Source :—Census of India 1981 Series I Part-II-B(i).

क्षेत्रफल तथा जनसंख्या
AREA AND POPULATION

भारत के विभिन्न राज्यों में अनुसूचित जातियों की जनसंख्या, साक्षरता तथा कार्य करने वालों की जनसंख्या, 1981
Scheduled Castes Population, Literacy and workers in various states in India, 1981

संख्या No. 3.27

राज्य	State	अनुसूचित जातियों की जनसंख्या	कुल जनसंख्या पर अनुसूचित जातियों की प्रतिशतता	कुल अनुसूचित जातियों पर साक्षर अनुसूचित जातियों की प्रतिशतता	कुल कार्यकर्ताओं की अनुसूचित जातियों की जनसंख्या पर प्रतिशतता	
1	2	Scheduled Castes Population	Scheduled Castes Population as percentage to total population	Literate Scheduled Castes as percentage to total Scheduled Castes	Total Scheduled Castes workers as percentage to total Scheduled Castes population	
भारत	India	...	10,47,54,623	15.75	21.38	39.58
आन्ध्र प्रदेश	Andhra Pradesh	...	79,61,730	14.87	17.65	54.26
असम	Assam
बिहार	Bihar	..	1,01,42,368	14.51	10.40	39.45
गुजरात	Gujarat	..	24,38,297	7.15	39.79	36.05
हरियाणा	Haryana	...	24,64,012	19.07	20.15	32.51
हिमाचल प्रदेश	Himachal Pradesh	..	10,53,958	24.62	31.50	43.62
जम्मू तथा कश्मीर	Jammu and Kashmir	..	4,97,363	8.31	22.44	45.02
केरल	Kerala	..	25,49,382	10.02	55.96	42.10
मध्य प्रदेश	Madhya Pradesh	...	73,58,533	14.10	18.97	45.04
तामिलनाडु	Tamil Nadu	..	88,81,295	18.35	29.67	49.09
महाराष्ट्र	Maharashtra	..	44,79,763	7.14	35.55	44.41
कर्नाटक	Karnataka	..	55,95,353	15.07	20.59	44.90
उड़ीसा	Orissa	..	38,65,543	14.66	22.41	42.02
पंजाब	Punjab	...	45,11,703	26.87	23.86	32.39
राजस्थान	Rajasthan	..	58,38,879	17.04	14.04	37.98
उत्तर प्रदेश	Uttar Pradesh	..	2,34,53,339	21.16	14.96	33.67
पश्चिम बंगाल	West Bengal	..	1,20,00,768	21.99	24.37	31.64
त्रिपुरा	Tripura	..	3,10,384	15.12	33.89	29.84
मेघालय	Meghalaya	..	5,492	0.41	25.78	34.80
मणिपुर	Manipur	...	17,753	1.25	33.63	45.53
सिक्किम	Sikkim	...	18,281	5.78	28.06	43.95
नागालैंड	Nagaland
संघीय प्रदेश	Union Territories	...	13,10,247	13.34	38.69	31.8

प्राप्ति स्थान : भारत की जनगणना—1981

Source :—Census of India—1981

कुल कार्यकर्ता:—मुख्य काम करने वाले + सीमांत कार्यकर्ता ।
Total Workers:—Main Workers + Marginal Workers.

क्षेत्रफल तथा जनसंख्या
AREA AND POPULATION

हरियाणा की अनुमानित जनसंख्या
Estimated Population of Haryana

संख्या No. 3.28

(जनसंख्या सैकड़ों में)
(Population in 00)

वर्ष Year	पहली अक्टूबर First October	वर्ष Year	पहली मार्च First March	पहली जुलाई First July	पहली अक्टूबर First October
1	2	3	4	5	6
1971 (Census)	... 1,00,369@	1981 @@ (Census)	1,29,226	1,30,399	1,31,285
1971	... 1,01,625	1982	1,32,771	1,34,025	1,34,973
1972	... 1,04,249	1983	1,36,570	1,37,874	1,38,859
1973	... 1,06,940	1984	1,40,518	1,41,812	1,42,790
1974	... 1,09,701	1985	1,44,434	1,45,672	1,46,607
1975	... 1,12,533	1986	1,48,183	1,49,363	1,50,255
1976	... 1,15,438	1987	1,51,759	1,52,876	1,53,719
1977	... 1,18,418	1988	1,55,131	1,56,189	1,56,988
1978	... 1,21,475	1989	1,58,321	1,59,343	1,60,114
1979	... 1,24,611	1990	1,61,404	1,62,402	1,63,155
1980	... 1,27,827	1991	1,64,425	1,65,398	1,66,131

@ 1 अप्रैल, 1971 (जनगणना 1971) के अनुसार ।

@As on First April, 1971 (Census 1971)

प्राप्ति स्थान : भारत का महारजिस्ट्रार ।

Source:—Registrar General of India.

@@ 1 मार्च, 1981 (जनगणना 1981) के अनुसार

@@As on first March, 1981 (Census 1981)

नोट :—जनसंख्या के यह वार्षिक अनुमान योजना आयोग की विशिष्ट समिति द्वारा अनुमोदित जनसंख्या अनुमानों पर आधारित हैं ।

Note:—These annual estimates of Population are based on the Expert Committee Population projections approved by the Planning Commission.

संख्या No. 3.29

जिला	District	जनगणना Census 1981		1981-82		1982-83		1983-84		
		जनसंख्या Population	घनत्व Density	जनसंख्या Popu- lation	घनत्व Den- sity	जनसंख्या Popu- lation	घनत्व Den- sity	जनसंख्या Popu- lation	घनत्व Den- sity	
		1	2	3	4	5	6	7	8	9
हिसार	Hisar ...	14,96,534	237	15,203	241	15,630	248	16,080	255	
सिरसा	Sirsa ...	7,07,068	165	7,181	168	7,383	173	7,596	178	
भिवानी	Bhiwani ...	9,20,052	180	9,348	183	9,610	188	9,887	194	
गुड़गांव	Gurgaon ...	8,49,598	313	8,639	318	8,881	327	9,137	336	
फरीदाबाद	Faridabad..	10,00,859	466	10,175	473	10,460	487	10,762	501	
जीन्द	Jind ...	9,38,074	284	9,531	288	9,799	296	10,081	305	
महेन्द्रगढ़	Mahendergarh	9,59,400	319	9,741	324	10,015	333	10,303	342	
अम्बाला	Ambala ...	14,09,463	368	14,323	374	14,726	384	15,149	393	
करनाल	Karnal ..	13,22,826	356	13,444	361	13,821	371	14,219	382	
कुरुक्षेत्र	Kurukheta	11,30,026	302	11,474	307	11,797	315	12,136	324	
रोहतक	Rohtak ..	13,41,953	349	13,627	355	14,010	365	14,414	375	
सोनीपत	Sonapat ..	8,46,765	384	8,599	390	8,841	401	9,093	412	
हरियाणा राज्य	Haryana State	1,29,22,618	262	1,31,285	297	1,34,973	305	1,38,859	314	

- टिप्पणी—
1. जनसंख्या मध्य-वित्त वर्ष से सम्बन्धित है।
 2. ये आंकड़े भारत सरकार की विशेषज्ञ समिति के अनुमानों पर आधारित हैं।
 3. जिलावार आंकड़े 1981 के जनगणना के अनुपात के आधार पर अनुमानित हैं।
 4. जनसंख्या का घनत्व प्रतिवर्ग किलोमीटर दिया गया है।

Note.—1. Population relates to mid-financial year.

2. These estimates are based on Expert Committee projections of the Government of India.
3. District-wise figures have been estimated on the basis of the ratio in 1981 Census.
4. Density of population has been given per square Km.

जनसंख्या
POPULATION

जनसंख्या
Haryana

(जनसंख्या, सैकड़ों में)
(Population in 00)

1984-85		1985-86		1986-87		1987-88		1988-89		1989-90		1990-91	
जनसंख्या	घनत्व	जनसंख्या	घनत्व	जनसंख्या	घनत्व	जनसंख्या	घनत्व	जनसंख्या	घनत्व	जनसंख्या	घनत्व	जनसंख्या	घनत्व
Population	Density	Population	Density	Population	Density	Population	Density	Population	Density	Population	Density	Population	Density
10	11	12	13	14	15	16	17	18	19	20	21	22	23
16,535	262	16,977	269	17,400	276	17,801	282	18,170	288	18,541	294	18,893	299
7,811	183	8,019	188	8,219	192	8,408	197	8,587	201	8,758	205	8,925	209
10,167	199	10,438	205	10,698	210	10,945	215	11,178	219	11,400	224	11,617	228
9,395	346	9,647	355	9,887	364	10,115	372	10,330	380	10,536	388	10,736	395
11,066	515	11,362	528	11,645	542	11,913	554	12,167	566	12,409	577	12,644	588
10,366	314	10,644	322	10,908	330	11,160	338	11,397	345	11,624	352	11,845	358
10,595	352	10,878	361	11,149	370	11,406	379	11,648	387	11,881	395	12,106	402
15,578	407	15,995	417	16,393	428	16,771	438	17,127	447	17,468	456	17,800	465
14,622	393	15,013	403	15,386	413	15,741	423	16,076	432	16,396	441	16,707	449
12,480	334	12,813	343	13,132	351	13,435	359	13,721	367	13,991	374	14,245	381
14,822	336	15,218	345	15,595	355	15,955	365	16,295	374	16,620	383	16,935	391
9,353	421	9,553	431	9,742	441	9,913	451	10,063	459	10,197	467	10,317	475
1,44,793	323	1,45,617	332	1,51,235	340	1,53,719	348	1,56,988	355	1,60,114	362	1,63,155	369

प्राप्ति स्थान : अर्थ तथा सांख्यिकीय संगठन, हरियाणा ।
Source:—Economic and Statistical Organisation, Haryana.

संख्या No. 3.29

जिला	District	जनगणना Census 1981		1981-82		1982-83		1983-84		
		जनसंख्या Population	घनत्व Den- sity	जनसंख्या Popu- lation	घनत्व Den- sity	जनसंख्या Popu- lation	घनत्व Den- sity	जनसंख्या Popu- lation	घनत्व Den- sity	
		1	2	3	4	5	6	7	8	9
हिसार	Hisar ...	14,96,534	237	15,203	241	15,630	248	16,080	255	
सिरसा	Sirsa ...	7,07,068	165	7,181	168	7,383	173	7,596	178	
भिवानी	Bhiwani ...	9,20,052	180	9,348	183	9,610	188	9,887	194	
गुड़गांव	Gurgaon ...	8,49,598	313	8,639	318	8,881	327	9,137	336	
फरीदाबाद	Faridabad...	10,00,859	466	10,175	473	10,460	487	10,762	501	
जीन्द	Jind ...	9,38,074	284	9,531	288	9,799	296	10,081	305	
महेन्द्रगढ़	Mahendergarh	9,59,400	319	9,741	324	10,015	333	10,303	342	
अम्बाला	Ambala ...	14,09,463	368	14,323	374	14,726	384	15,149	395	
करनाल	Karnal ...	13,22,826	356	13,444	361	13,821	371	14,219	382	
कुरुक्षेत्र	Kurukhetra	11,30,026	302	11,474	307	11,797	315	12,136	324	
रोहतक	Rohtak ...	13,41,953	349	13,627	355	14,010	365	14,414	375	
सोनीपत	Sonapat ...	8,46,765	384	8,599	390	8,841	401	9,095	412	
हरियाणा राज्य	Haryana State	1,29,22,618	262	1,31,285,	297	1,34,973	305	1,38,859	314	

- टिप्पणी—
1. जनसंख्या मध्य-वित्त वर्ष से सम्बन्धित है।
 2. ये आंकड़े भारत सरकार की विशेषज्ञ समिति के अनुमानों पर आधारित हैं।
 3. जिलावार आंकड़े 1981 की जनगणना के अनुपात के आधार पर अनुमानित हैं।
 4. जनसंख्या का घनत्व प्रतिवर्ग किलोमीटर दिया गया है।

- Note.—1. Population relates to mid-financial year.
2. These estimates are based on Expert Committee projections of the Government of India.
 3. District-wise figures have been estimated on the basis of the ratio in 1981 Census.
 4. Density of population has been given per square Km.

जनसंख्या
POPULATION

हरियाणा
Haryana

(जनसंख्या, सैकड़ों में)
(Population in 00)

1984-85		1985-86		1986-87		1987-88		1988-89		1989-90		1990-91	
जनसंख्या	घनत्व	जनसंख्या	घनत्व	जनसंख्या	घनत्व	जनसंख्या	घनत्व	जनसंख्या	घनत्व	जनसंख्या	घनत्व	जनसंख्या	घनत्व
Population	Density	Population	Density	Population	Density	Population	Density	Population	Density	Population	Density	Population	Density
10	11	12	13	14	15	16	17	18	19	20	21	22	23
16,535	262	16,977	269	17,400	276	17,801	282	18,179	288	18,541	294	18,893	299
7,811	183	8,019	188	8,219	192	8,408	197	8,587	201	8,758	205	8,925	209
10,167	199	10,438	205	10,698	210	10,945	215	11,178	219	11,400	224	11,617	228
9,395	346	9,647	355	9,887	364	10,115	372	10,330	380	10,536	388	10,736	395
11,066	515	11,362	528	11,645	542	11,913	554	12,167	566	12,409	577	12,644	588
10,366	314	10,644	322	10,908	330	11,160	338	11,397	345	11,624	352	11,845	358
10,595	352	10,878	361	11,149	370	11,406	379	11,648	387	11,881	395	12,106	402
15,578	407	15,995	417	16,393	428	16,771	438	17,127	447	17,468	456	17,800	465
14,622	393	15,013	403	15,386	413	15,741	423	16,076	432	16,396	441	16,707	449
12,480	334	12,813	343	13,132	351	13,435	359	13,731	367	14,014	374	14,281	381
14,822	336	15,218	345	15,595	415	15,955	415	16,233	424	16,620	433	16,935	441
9,353	421	9,533	435	9,712	445	9,883	455	10,033	465	10,177	475	10,317	484
1,44,790	323	1,45,617	332	1,46,255	340	1,46,719	348	1,46,988	355	1,46,114	362	1,46,155	369

प्राप्ति स्थान : ग्रन्थ तथा सांख्यिकीय संगठन, हरियाणा ।
Source: —Economic and Statistical Organisation, Haryana

संख्या No. 3.30

क्षेत्रफल तथा
AREA AND
भारत वर्ष की ...
Estimated Population

राज्य/संघीय प्रदेश	State/Union Territory	1981	1982	1983	1984
1	2	3	4	5	6
1. आन्ध्र प्रदेश	Andhra Pradesh	5,39,061	5,49,763	5,60,348	5,70,877
2. असम	Assam	2,00,714	2,05,876	2,10,693	2,15,343
3. बिहार	Bihar	7,04,247	7,19,620	7,35,022	7,50,608
4. गुजरात	Gujarat	3,43,355	3,50,718	3,58,130	3,65,296
5. हरियाणा	Haryana	1,30,399	1,34,025	1,37,874	1,41,812
6. कर्नाटक	Karnataka	3,74,203	3,82,752	3,91,169	3,99,498
7. केरल	Kerala	2,55,992	2,60,510	2,65,334	2,70,325
8. मध्य प्रदेश	Madhya Pradesh	5,25,576	5,37,157	5,49,132	5,61,355
9. महाराष्ट्र	Maharashtra	6,32,357	6,46,184	6,60,500	6,74,816
10. उड़ीसा	Orissa	2,65,228	2,69,932	2,74,881	2,80,001
11. पंजाब	Punjab	1,69,091	1,72,723	1,76,317	1,79,811
12. राजस्थान	Rajasthan	3,45,878	3,55,705	3,65,451	3,75,225
13. तामिल नाडु	Tamil Nadu	4,86,589	4,94,374	5,02,787	5,11,522
14. उत्तर प्रदेश	Uttar Pradesh	11,16,891	11,41,642	11,65,677	11,89,477
15. पश्चिम बंगाल	West Bengal	5,49,494	5,60,662	5,71,954	5,83,322
16. हिमाचल प्रदेश	Himachal Pradesh	43,093	43,951	44,799	45,642
17. जम्मू तथा कश्मीर	Jammu and Kashmir	60,084	61,513	62,985	64,488
18. मणिपुर	Manipur	14,332	14,707	15,086	15,466
19. मेघालय	Meghalaya	13,485	13,871	14,269	14,671
20. नागालैंड	Nagaland	7,863	8,207	8,548	8,891
21. सिक्किम	Sikkim	32,07	33,38	3,464	3,581
22. त्रिपुरा	Tripura	2,07,20	21,290	21,840	22,371
23. अण्डेमान तथा निकोबार द्वीप समूह	Andaman and Nicobar Islands	1,918	2,012	2,110	2,211
24. अरुणाचल प्रदेश	Arunachal Pradesh	6,379	6,566	6,756	6,941
25. चण्डीगढ़	Chandigarh	4,602	4,867	5,138	5,411
26. दादरा और नगर हवेली	Dadra and Nagar Haveli	1,048	1,079	1,107	1,131
27. दिल्ली	Delhi	63,079	65,766	68,521	71,351
28. गोवा, दमन और दीव	Goa, Daman and Diu	10,946	11,194	11,474	11,771
29. लक्षद्वीप	Lakshadweep	405	411	418	421
30. पांडिचेरी	Pondicherry	6,092	6,237	6,384	6,531
31. मिजोरम	Mizoram	5,009	5,228	5,441	5,651
भारत	India	69,01,330	70,52,040	72,03,532	73,55,911

जनसंख्या

POPULATION

जनसंख्या (1 जुलाई)
of India (1st July)(जनसंख्या सैकड़ों में)
(Population in '00)

1985	1986	1987	1988	1989	1990	1991
7	8	9	10	11	12	13
5,81,472	5,92,156	6,02,887	6,13,669	6,24,433	6,35,091	6,45,604
2,20,078	2,25,012	2,30,126	2,35,422	2,40,866	2,46,408	2,52,015
7,66,588	783,079	8,00,017	8,17,424	8,35,245	8,53,421	8,71,920
3,72,357	3,79,325	3,86,176	3,92,900	3,99,472	4,05,830	4,11,965
1,45,672	1,49,363	1,52,876	1,56,189	1,59,343	1,62,402	1,65,398
4,07,774	4,16,037	4,24,249	4,32,356	4,40,393	4,48,263	4,55,969
2,75,268	2,80,078	2,84,749	2,89,297	2,93,728	2,98,092	3,02,411
5,73,658	5,85,916	5,98,135	6,10,270	6,22,364	6,34,504	6,46,697
6,88,535	7,01,377	7,13,337	7,24,424	7,35,014	7,45,604	7,56,387
2,85,161	2,90,317	2,95,474	3,00,625	3,05,784	3,10,965	3,16,169
1,83,125	1,86,218	1,89,077	1,91,691	1,94,136	1,96,484	1,98,787
3,85,180	3,95,400	4,05,854	4,16,515	4,27,389	4,38,453	4,49,672
5,20,155	5,28,490	5,36,528	5,44,291	5,51,818	5,59,187	5,66,450
12,13,785	12,38,916	12,64,786	12,91,374	13,18,538	13,46,126	13,74,039
5,94,772	6,06,250	6,17,726	6,29,204	6,40,606	6,51,846	6,62,890
46,474	47,301	48,119	48,927	49,726	50,515	51,297
65,983	67,476	68,962	70,440	71,913	73,387	74,863
15,853	16,235	16,617	16,997	17,373	17,742	18,104
15,081	15,483	15,881	16,274	16,664	17,058	17,454
9,239	9,597	9,963	10,336	10,717	11,106	11,504
3,716	3,847	3,982	4,120	4,262	4,404	4,549
22,905	23,431	23,948	24,458	24,963	25,465	25,966
2,317	2,424	2,533	2,642	2,754	2,870	2,988
7,143	7,340	7,538	7,737	7,936	8,135	8,334
5,705	6,007	6,322	6,650	6,990	7,343	7,707
1,161	1,190	1,220	1,251	1,282	1,312	1,340
74,279	77,291	80,388	83,573	86,855	90,236	93,721
12,067	12,352	12,627	12,894	13,154	13,415	13,678
430	436	442	449	456	464	472
6,679	6,825	6,968	7,111	7,251	7,388	7,523
5,864	6,079	6,296	6,514	6,734	6,959	7,189
75,08,592	76,61,353	78,13,743	79,65,962	81,18,169	82,70,498	84,22,880

प्राप्ति स्थान: भारत का महारजिस्ट्रार ।

Source : Registrar General of India.

नोट:—जनसंख्या के यह वार्षिक अनुमान योजना आयोग की निश्चित समिति द्वारा प्रनुमोदित जनसंख्या अनुमानों पर आधारित हैं ।

Note.—These annual estimates of Population are based on the Expert Committee Population Projections approved by the Planning Commission.

खण्ड IV

पर्यावरण आंकड़े (जलवायु)

इस अनुभाग में मौसम सम्बन्धी जो आंकड़े दिये गये हैं उनका सम्बन्ध चुने हुए स्टेशनों पर होनेवाली औसत जिलावार वर्षा, तापमान, हवा की माध्य गति और माध्य सापेक्ष आर्द्रता से है। इस अनुभाग के आंकड़े प्रादेशिक मौसम विज्ञान केन्द्र, नई दिल्ली और निदेशक, भू-अभिलेख, हरियाणा से प्राप्त किये गये हैं।

सारणी 4.1 में वर्ष 1985 में जिलावार होने वाली औसत मासिक वर्षा का पता चलता है।

सारणी 4.2 में जिलावार होने वाली मासिक सामान्य वर्षा—5 वर्षों की औसत (1981—85) के आंकड़ों का पता चलता है।

सारणी 4.3 में जिलावार औसत वार्षिक वर्षा को दर्शाया गया है।

सारणी 4.4 में पांच चुने हुए केन्द्रों सम्बन्धी मासिक वास्तविक तथा सामान्य वर्षा के वर्ष 1984 से 1986 के आंकड़ों का पता लगता है। वास्तविक वर्षा को सारे राज्य में चुने हुए इन स्टेशनों पर हर रोज भारतीय मानक समय के अनुसार 08.30 बजे रिकार्ड किया जाता है। इस सारणी में दिये गये वर्षा के आंकड़ों का प्रादेशिक मौसम विज्ञान केन्द्र, नई दिल्ली द्वारा जारी किये गये दैनिक विवरण पत्रों में इकट्ठा किया गया है। सामान्य वर्षा के आंकड़ों का आधार राज्य वर्षा मापी स्टेशनों के आंकड़े हैं। किसी भी स्टेशन पर होने वाली सामान्य वर्षा के आंकड़े निकालने के लिये कम से कम पांच वर्ष और अधिक से अधिक 80 वर्षों की अवधि को लिया जाता है।

सारणी 4.5 में वर्ष 1984 से 1986 तक राज्य में चुने हुए पांच केन्द्रों की तापमान सम्बन्धी सूचना का पता चलता है। इन आंकड़ों का आधार भी प्रादेशिक भौगोलिक विज्ञान केन्द्र, नई दिल्ली द्वारा जारी किए गए दैनिक विवरण-पत्र हैं और इस भारतीय मानक समय के अनुसार 08.30 बजे रिकार्ड किया जाता है। किसी महीने के किसी विशेष दिन का ज्यादा से ज्यादा और कम से कम तापमान वही है जो उस दिन रिकार्ड किया गया। माध्य तापमान, मास के दौरान रिपोर्ट किए गए औसत अधिकतम तापमान जमा औसत न्यूनतम रिपोर्ट किए गए दैनिक तापमान का आधा होता है।

सारणी 4.6 से हवा की माध्य गति का पता चलता है। आंकड़े वर्ष 1984 से 1986 के लिये पांच केन्द्रों नामतः भम्बाला, हिसार, गुड़गांव, करनाल तथा नारनौल के सम्बन्ध में उपलब्ध हैं।

सारणी 4.7 से पांच चुने हुए स्टेशनों के सम्बन्ध में माध्य सापेक्ष आर्द्रता का वर्ष 1984 से 1986 तक पता चलता है। सापेक्ष आर्द्रता जलवाष्पों की मात्रा का वह माप है जो कि जलवायु में संतृप्ति की मात्रा के बराबर होता है।

SECTION IV ENVIRONMENT STATISTICS (CLIMATE)

Meteorological data given in this section relate to rainfall, temperature, mean wind speed and mean relative humidity of selected stations and average rainfall districtwise.

The figures in this section have been obtained from the Regional Meteorological Centre, New Delhi and Director of Land Records, Haryana.

Table 4.1 gives districtwise monthly average rainfall figures for 1985.

Table 4.2 shows districtwise monthly normal rainfall figures - average of 5 years (1981—85)

Table 4.3 gives the (districtwise) average annual rainfall.

Table 4.4 provides actual and normal monthly rainfall at five selected stations in the State for the years from 1984 to 1986. The actual rainfall at these selected stations is recorded at 08.30 hours of Indian Standard Time each day. Rainfall data given in this table have been compiled from the daily statements issued by the Regional Meteorological Centre, New Delhi. Normal rainfall figures are based on data of State Rain Gauge Stations. The minimum period used for working out the normal rainfall of any station is five years and the maximum is eighty years.

Table 4.5 gives information regarding temperature at selected five stations for the years from 1984 to 1986. These figures are also based on the daily statements issued by Regional Meteorological Centre, New Delhi and are recorded at 08.30 hours of Indian Standard Time. Highest and lowest temperatures are the highest and lowest temperatures on a particular day in a month. Mean temperature is an average of the mean daily maximum and mean daily minimum temperatures reported during the month.

Table 4.6 gives information in respect of mean wind speed for the years 1984 to 1986 in respect of five stations, i.e. Ambala, Hisar, Gurgaon, Karnal and Narnaul.

Table 4.7 shows mean relative humidity at five selected stations for the year from 1984 to 1986. Relative humidity is a measure of the amount of water vapour present in the atmosphere relative to the corresponding amount of saturation.

पर्यावरण आंकड़े (जलवायु)
ENVIRONMENT STATISTICS (CLIMATE)

ज़िलावार औसत मासिक वर्षा : 1985
Monthly Average Rainfall by Districts : 1985

(मिलीमीटर)

(Millimetres)

संख्या No. 4-1

जिला	District	मासिक वर्षा Monthly Rainfall												वार्षिक Annual 1985	
		जनवरी January	फरवरी February	मार्च March	अप्रैल April	मई May	जून June	जुलाई July	अगस्त August	सितम्बर September	अक्टूबर October	नवम्बर November	दिसम्बर December		जोड़ Total
	1	2	3	4	5	6	7	8	9	10	11	12	13	14	
हिसार	Hisar	...	3.2	0.0	5.6	5.5	0.0	37.9	136.9	130.5	17.8	0.0	0.0	14.6	352.0
सिरसा	Sirsa	...	3.5	0.0	0.0	13.2	0.0	64.6	288.3	234.0	6.6	2.3	0.0	15.4	627.9
भिवानी	Bhiwani	...	2.0	0.0	1.5	19.0	0.0	32.4	180.5	86.2	26.8	10.0	0.0	7.7	366.1
गुड़गांव	Gurgaon	...	0.0	0.0	1.5	43.5	5.6	52.0	368.0	157.8	41.2	80.3	0.0	32.6	782.5
फरीदाबाद	Faridabad	...	0.0	0.0	0.0	12.2	22.0	43.8	233.2	109.5	66.7	94.8	0.0	10.5	592.7
जिंद	Jind	...	3.0	0.0	0.0	0.0	3.2	30.7	240.6	208.9	15.4	27.3	0.0	33.2	562.3
महेन्द्रगढ़	Mahendragarh	...	0.0	0.0	0.0	8.4	0.0	36.1	151.3	122.7	15.2	38.2	0.0	21.2	393.1
अम्बाला	Ambala	...	20.5	11.0	2.0	12.2	9.7	77.0	502.3	180.9	113.0	113.9	0.0	56.4	1098.9
करनाल	Karnal	...	0.0	0.0	0.0	14.4	0.0	33.9	174.9	139.5	16.1	48.2	0.0	15.1	442.1
कुरुक्षेत्र	Kurukshetra	...	0.0	0.0	0.0	14.0	0.0	40.7	250.7	120.8	21.8	38.6	0.0	42.8	529.4
रोहतक	Rohtak	...	0.0	0.0	1.5	13.2	19.5	50.5	319.7	99.2	28.9	33.6	0.0	26.4	592.5
सोनीपत	Sonapat	...	0.0	0.0	0.0	5.8	21.1	50.5	238.8	206.3	19.8	45.8	0.0	13.3	601.4

प्राप्ति स्थान : निदेशक, भू-अभिलेख, हरियाणा ।

Source : Director of Land Records, Haryana.

पर्यावरण आंकड़े (जलवायु)
ENVIRONMENT STATISTICS (CLIMATE)

जिलावार मासिक सामान्य वर्षा — 5 वर्षों की औसत (1981—85)
Monthly Normal Rainfall by Districts—Average of 5 years (1981—85)

संख्या No. 4-2

(मिलीमीटर)

(Millimetres)

जिला	District	मासिक												वार्षिक	
		Monthly												Annual	
		जनवरी	फरवरी	मार्च	अप्रैल	मई	जून	जुलाई	अगस्त	सितम्बर	अक्टूबर	नवम्बर	दिसम्बर	जोड़	
	1	2	3	4	5	6	7	8	9	10	11	12	13	14	
हिसार	Hisar	...	13.2	6.3	19.6	28.9	20.4	31.1	120.9	117.1	35.5	3.6	5.1	5.6	407.3
सिरसा	Sirsa	...	6.8	12.7	16.0	25.0	18.6	24.4	157.5	125.3	28.7	0.4	14.2	3.5	433.1
भिवानी	Bhiwani	...	12.8	8.2	13.6	20.5	18.7	29.1	135.8	105.8	28.8	4.2	4.4	2.5	384.4
गुड़गांव	Gurgaon	...	14.1	8.0	14.5	28.9	41.3	57.7	245.9	212.4	63.8	20.9	7.9	10.0	725.4
फरीदाबाद	Faridabad	...	16.9	9.6	12.0	30.6	29.7	72.2	204.2	186.8	82.9	24.6	2.9	5.6	678.0
जीन्द	Jind	...	11.1	11.2	13.9	30.5	24.7	22.8	133.1	156.2	37.2	5.5	5.7	9.0	460.9
महेन्द्रगढ़	Mahendragarh	...	10.7	8.8	10.1	12.5	27.2	45.2	137.2	146.4	30.1	12.3	11.5	6.8	458.8
अम्बाला	Ambala	...	57.4	24.5	22.6	39.2	34.9	77.1	339.3	256.3	84.8	27.4	13.8	26.5	1003.8
करनाल	Karnal	...	26.7	12.3	34.8	34.4	15.8	25.5	177.0	133.1	34.1	12.6	11.6	7.5	525.4
कुरुक्षेत्र	Kurukshetra	...	27.5	13.5	33.2	35.2	17.9	42.9	209.3	130.4	57.4	8.1	12.6	13.0	601.0
रोहतक	Rohtak	...	12.7	9.6	20.8	22.6	22.9	49.8	285.0	178.3	44.3	15.5	6.5	9.8	677.8
सोनीपत	Sonipat	...	17.9	10.4	33.7	31.9	33.7	59.6	246.5	285.0	53.1	15.8	12.5	9.6	809.7

96

प्राप्ति स्थान : निदेशक, भू-अभिलेख, हरियाणा ।
Source : Director of Land Records, Haryana.

पर्यावरण आंकड़े (जलवायु)
ENVIRONMENT STATISTICS (CLIMATE)

जिलावार औसत वार्षिक वर्षा
Average Annual Rainfall by Districts

(सेंटीमीटर)
(Centimetres)

संख्या No. 4-3

जिला	District	1966	1967	1970	1975	1980	1981	1982	1983	1984	1985	
1		2	3	4	5	6	7	8	9	10	11	
हिसार	Hisar	...	41.98	40.01	42.07	40.44	29.3	43.7	38.2	48.6	37.9	35.2
सिरसा	Sirsa	...	*	*	*	*	21.3	31.3	35.4	42.5	44.7	62.8
भिवानी	Bhiwani	...	*	*	*	41.22	30.1	28.5	33.4	57.1	36.7	36.6
गुड़गांव	Gurgaon	...	57.34	84.91	56.35	66.79	54.1	58.4	60.9	106.0	59.2	78.3
फरीदाबाद	Faridabad	...	*	*	*	*	52.8	66.8	64.6	92.4	56.0	59.3
जीन्द	Jind	...	42.84	67.25	41.55	49.36	31.8	29.3	30.4	80.2	34.4	56.2
महेन्द्रगढ़	Mahendragarh	...	44.49	101.58	69.37	62.29	54.6	44.4	46.5	59.9	39.3	39.3
अम्बाला	Ambala	...	69.11	127.30	113.52	120.11	96.7	90.2	91.1	140.8	69.9	109.9
करनाल	Karnal	...	54.22	74.27	56.60	57.57	83.5	57.7	48.5	68.5	43.8	44.2
कुरुक्षेत्र	Kurukshetra	...	*	*	*	62.76	60.0	63.3	43.6	83.8	56.9	52.9
रोहतक	Rohtak	...	65.49	63.98	54.32	83.90	46.9	53.1	58.5	83.7	84.4	59.3
सोनीपत	Sonipat	...	*	*	*	55.56	101.4	59.5	86.6	126.9	71.7	60.1

प्राप्ति स्थान : निदेशक, भू-अभिलेख, हरियाणा ।
Source : Director of Land Records, Haryana.

*जिला सिरसा/भिवानी, फरीदाबाद, कुरुक्षेत्र तथा सोनीपत की सूचना क्रमशः हिसार, गुड़गांव, करनाल तथा रोहतक में सम्मिलित है ।

*Figures of Sirsa/Bhiwani, Faridabad, Kurukshetra and Sonipat are included in Hisar, Gurgaon, Karnal and Rohtak respectively.

पर्यावरण आंकड़े (जलवायु)
ENVIRONMENT STATISTICS (CLIMATE)

चुने हुए स्थानों पर मासिक वर्षा—वास्तविक एवं सामान्य
Monthly Rainfall at Selected Stations—Actual and Normal

संख्या No. 4-4

(मिलीमीटर)
(Millimetres)

वर्ष	Year	स्थान	Station	मासिक Monthly												
				जनवरी January		फरवरी February		मार्च March		अप्रैल April		मई May		जून June		
				वास्तविक Actual	सामान्य Normal	वास्तविक Actual	सामान्य Normal	वास्तविक Actual	सामान्य Normal	वास्तविक Actual	सामान्य Normal	वास्तविक Actual	सामान्य Normal	वास्तविक Actual	सामान्य Normal	
1	2	3	4	5	6	7	8	9	10	11	12	13				
1984				...	6.1	38.3	80.0	40.5	5.9	24.9	2.4	15.5	0.5	19.3	137.0	72.9
अम्बाला	Ambala	...	6.1	38.3	80.0	40.5	5.9	24.9	2.4	15.5	0.5	19.3	137.0	72.9		
हिसार	Hisar	...	0.0	17.0	15.4	13.7	0.0	14.5	3.1	7.6	0.0	12.9	16.5	31.5		
करनाल	Karnal	36.2	..	22.7	7.2	11.5	52.8		
गुड़गांव	Gurgaon	...	0.0	—	5.2	—	0.0	—	0.0	—	0.0	—		
नारनौल	Narnaul	0.0	—	0.0	—	0.0	—	2.4	—	22.8	—		
1985				...	6.1	38.3	1.8	40.5	1.4	24.9	8.0	15.5	6.7	19.3	96.2	72.9
अम्बाला	Ambala	...	6.1	38.3	1.8	40.5	1.4	24.9	8.0	15.5	6.7	19.3	96.2	72.9		
हिसार	Hisar	...	6.4	17.0	..	13.7	6.6	14.5	5.9	7.6	0.0	12.9	59.7	31.5		
करनाल	Karnal	0.0	22.7	0.0	22.4	..	7.9	0.0	7.2		
गुड़गांव	Gurgaon	...	0.0	—	0.0	—	0.4	—	5.8	—	11.6	—	24.8	—		
नारनौल	Narnaul	...	14.6	—	0.0	—	..	—	0.0	..	10.8	—	123.3	—		
1986				...	0.0	38.3	47.7	40.5	39.0	24.9	7.2	15.5	60.1	19.3	80.4	72.9
अम्बाला	Ambala	...	0.0	38.3	47.7	40.5	39.0	24.9	7.2	15.5	60.1	19.3	80.4	72.9		
हिसार	Hisar	...	1.2	17.0	12.5	13.7	6.2	14.5	0.6	7.6	36.1	12.9	80.3	31.5		
करनाल	Karnal	36.2	..	22.7	..	22.4	..	7.9		
गुड़गांव	Gurgaon	31.2	—	20.8	—	0.0	—	41.0	—	41.0	—		
नारनौल	Narnaul	...	7.2	—	12.0	—	0.6	—	..	—	..	—		

वर्ष	Year	मासिक/Monthly								वार्षिक/Annual						
		जुलाई July		अगस्त August		सितम्बर September		अक्तूबर October		नवम्बर November		दिसम्बर December		जोड़ Total		
स्थान	Station	वास्तविक Actual	सामान्य Normal	वास्तविक Actual	सामान्य Normal	वास्तविक Actual	सामान्य Normal	वास्तविक Actual	सामान्य Normal	वास्तविक Actual	सामान्य Normal	वास्तविक Actual	सामान्य Normal	वास्तविक Actual	सामान्य Normal	
	1	14	15	16	17	18	19	20	21	22	23	24	25	26	27	
1984																
अम्बाला	Ambala	...	175.8	248.2	94.3	213.1	85.7	144.8	0.0	22.6	0.0	4.3	1.7	16.8	589.4	861.2
हिसार	Hisar	...	90.0	107.7	228.5	121.2	84.9	81.0	8.4	13.2	0.0	1.0	0.0	7.1	446.8	428.4
करनाल	Karnal	...	15.0	192.9	..	215.4	74.0	136.2	0.0	59.8	0.0	5.3	98.5	728.5
गुड़गाँव	Gurgaon	...	140.4	—	239.2	—	90.8	—	0.0	—	0.0	—	0.0	—	475.6	—
नारनौल	Narnaul	...	87.9	—	97.1	—	40.8	—	0.0	—	0.0	—	251.0	—
1985																
अम्बाला	Ambala	...	336.1	248.2	188.8	213.1	85.4	144.8	87.2	22.6	0.0	4.3	73.9	16.8	891.6	861.2
हिसार	Hisar	...	207.0	107.7	245.0	121.2	35.8	81.0	2.3	13.2	0.0	1.0	13.5	7.1	582.2	428.4
करनाल	Karnal	215.4	..	136.2	..	59.8	..	5.3	..	8.8	..	485.7
गुड़गाँव	Gurgaon	...	417.2	—	198.8	—	70.4	—	43.2	—	0.0	—	39.4	—	811.6	—
नारनौल	Narnaul	...	92.2	—	38.8	—	0.0	—	27.4	—	307.1	—
1986																
अम्बाला	Ambala	...	201.9	248.2	354.3	213.1	175.0	144.8	19.3	22.6	11.0	4.3	60.9	16.8	1056.8	861.2
हिसार	Hisar	...	54.9	107.7	87.3	121.2	57.3	81.0	51.6	13.2	0.9	1.0	0.0	7.1	388.9	428.4
करनाल	Karnal	59.8	..	5.3	154.3
गुड़गाँव	Gurgaon	...	34.0	—	40.0	—	41.8	—	..	—	0.0	—	249.8	—
नारनौल	Narnaul	24.4	—	0.0	—	0.0	—	44.2	—

टिप्पणी:—0.0 से अभिप्राय 0.05 मिलीमीटर से कम है।
Note:—0.0 indicates less than 0.05 m. m.

प्राप्ति स्थान: प्रादेशिक मौसम विज्ञान केन्द्र, नई दिल्ली।
Source:—Regional Meteorological Centre, New Delhi.

पर्यावरण आंकड़े (जलवायु)
ENVIRONMENT STATISTICS (CLIMATE)

चुने हुए स्थानों पर तापमान (सी.)
Temperature (C°) at Selected Stations

संख्या No. 4-5

वर्ष	Year	जनवरी January			फरवरी February			मार्च March			अप्रैल April			मई May			जून June			
		उ H	न्यु L	म M	उ H	न्यु L	म M	उ H	न्यु L	म M	उ H	न्यु L	म M	उ H	न्यु L	म M	उ H	न्यु L	म M	
स्थान	Station	1	2	3	4	5	6	7	8	9	10	11	12	13	14	15	16	17	18	19
1984																				
अम्बाला	Ambala	...	24.3	1.9	12.3	25.4	4.0	13.7	34.1	9.7	22.1	40.1	14.0	27.3	44.9	20.7	34.0	43.1	21.2	32.5
हिसार	Hisar	...	24.3	2.3	12.9	26.8	2.8	15.1	39.2	9.5	24.3	43.4	15.6	28.9	48.5	22.1	35.7	46.4	24.6	36.3
करनाल	Karnal	..	22.0	4.0	12.7	25.5	4.4	14.6	34.5	11.0	22.2	40.0	14.5	27.5	44.5	21.5	33.5	43.0	21.5	32.2
गुड़गांव	Gurgaon	..	23.0	0.5	11.9	25.7	1.1	14.1	37.2	8.4	22.4	41.8	11.3	27.9	46.5	19.8	34.9
नारनौल	Narnaul	...	23.4	0.0	10.8	26.0	1.0	13.7	37.2	9.2	21.6	42.0	15.0	28.7	46.0	18.6	34.9	45.0	23.0	35.3
1985																				
अम्बाला	Ambala	...	23.7	4.9	13.2	30.7	4.5	16.5	35.6	9.8	23.4	40.6	14.5	27.7	42.8	20.0	32.3	42.7	20.0	32.9
हिसार	Hisar	...	24.4	3.8	14.0	34.4	5.3	18.1	37.9	11.4	24.5	43.7	15.7	29.1	46.3	22.5	34.5	44.5	19.9	34.1
करनाल	Karnal	...	23.5	2.0	13.9	30.0	5.0	16.7	36.2	11.5	23.3	41.5	15.0	27.9	43.5	19.0	32.1	43.5	18.5	31.9
गुड़गांव	Gurgaon	...	24.0	2.3	13.0	30.7	2.3	15.9	38.3	8.5	23.2	42.4	15.0	28.3	45.2	19.1	33.1	43.7	20.7	33.7
नारनौल	Narnaul	...	24.0	30.2	39.0	43.0	46.0	44.4
1986																				
अम्बाला	Ambala	...	27.7	2.4	13.0	24.1	5.8	15.2	33.2	9.3	20.6	39.7	12.4	26.9	40.1	16.2	28.9	43.2	20.4	31.9
हिसार	Hisar	...	23.9	2.0	13.5	27.1	5.0	16.1	37.9	10.4	22.1	43.1	12.9	28.5	44.9	15.9	31.1	47.4	20.9	34.1
करनाल	Karnal	...	23.5	3.5	13.7	24.5	7.0	15.3	36.0	10.0	20.9	40.5	13.0	27.4	39.5	16.5	29.1
गुड़गांव	Gurgaon	26.0	4.0	15.1	36.2	7.0	21.3	42.8	10.6	27.7	43.2	17.1	30.3	45.2	20.2	33.1
नारनौल	Narnaul	...	23.0	26.0	42.0	43.0	46.4

पर्यावरण आंकड़े (जलवायु)
ENVIRONMENT STATISTICS (CLIMAT)

चुने हुए स्थानों पर तापमान (सी०)
Temperature (C°) at Selected Stations

संख्या No. 4-5 (समाप्त conclud.)

वर्ष	Year Station	जुलाई July			अगस्त August			सितम्बर September			अक्तूबर October			नवम्बर November			दिसम्बर December			
		उ H	न्यू L	म M	उ H	न्यू L	म M	उ H	न्यू L	म M	उ H	न्यू L	म M	उ H	न्यू L	म M	उ H	न्यू L	म M	
	1	20	21	22	23	24	25	26	27	28	29	30	31	32	33	34	35	36	37	
1984																				
अम्बाला	Ambala	...	36.4	21.0	29.4	37.3	23.6	29.5	35.0	18.7	27.3	33.9	10.1	23.9	29.6	6.2	18.6	26.7	2.9	14.8
हिसार	Hisar	...	39.5	22.9	31.6	41.0	23.1	31.0	36.8	19.0	28.6	37.3	13.9	25.7	33.0	7.9	20.7	28.5	3.2	15.9
करनाल	Karnal	...	35.0	22.0	29.3	36.5	20.2	29.1	33.5	19.5	27.3	36.5	13.2	24.8	29.0	8.5	19.9	27.5	5.5	15.7
गुड़गांव	Gurgaon	...	43.8	23.3	30.1	38.0	21.8	28.9	35.5	15.8	27.3	35.5	10.1	23.8	31.5	5.2	18.8	27.8	1.0	14.9
नारनाल	Narnaul	...	40.0	22.2	29.9	38.0	23.0	29.6	30.4	26.4
1985																				
अम्बाला	Ambala	...	39.7	22.4	29.1	35.9	22.2	29.1	35.1	20.9	28.1	34.0	12.1	23.7	30.2	6.4	18.8	29.0	4.1	15.7
हिसार	Hisar	...	43.3	22.9	30.9	39.4	23.9	31.5	38.4	22.1	30.1	38.7	12.8	25.1	35.1	8.3	21.1	29.6	3.0	16.5
करनाल	Karnal	...	40.0	19.5	28.1	35.2	20.2	28.1	34.5	19.0	27.0	34.5	12.2	22.9	31.0	9.5	20.1	26.5	6.5	16.5
गुड़गांव	Gurgaon	...	41.7	21.0	29.7	36.0	23.0	29.5	30.1	20.8	28.5	36.4	11.0	27.7	32.5	5.8	19.3	27.0	1.2	15.7
नारनाल	Narnaul	...	41.4	36.4	38.6	38.0	32.4	26.4
1986																				
अम्बाला	Ambala	...	36.9	23.2	29.7	36.6	21.2	29.4	36.2	19.1	27.9	32.4	13.0	23.9	29.4	9.1	19.9	23.8	2.5	13.7
हिसार	Hisar	...	39.9	21.3	30.9	39.6	24.8	31.5	41.7	19.4	30.5	36.7	14.1	26.3	34.4	9.1	21.7	27.4	1.7	14.3
करनाल	Karnal	38.5	23.5	29.4	36.5	19.5	27.9	33.0	14.3	24.5	31.0	10.3	20.9	25.7	5.0	14.5
गुड़गांव	Gurgaon	...	40.5	21.5	30.5	40.8	23.9	30.4	39.7	19.8	29.5	36.0	11.9	25.5	33.5	7.8	20.8
नारनाल	Narnaul	39.5	39.6	19.0	28.9	38.0	12.0	24.9	36.2	6.8	20.9	25.6	0.0	12.6

प्राप्ति स्थान :—प्रादेशिक मौसम विज्ञान केन्द्र, नई दिल्ली।
Source: Regional Meteorological Centre, New Delhi.

टिप्पणी—उ=मास में किसी भी समय उच्चतम
Note.—H=Highest at any point of time in a month.

न्यू=मास में किसी भी समय न्यूनतम
L=Lowest at any point of time in a month.

म= $\frac{1}{2}$ (मास के दौरान रिपोर्ट किया गया दैनिक अधिकतम तथा दैनिक औसत न्यूनतम)
M= $\frac{1}{2}$ (Mean daily Maximum plus mean daily minimum during the month)

पर्यावरण आँकड़े (जलवायु)

ENVIRONMENT STATISTICS (CLIMATE)

चुने हुए स्थानों पर नोट की गई हवा की माध्य गति
Mean Wind Speed Recorded at Selected Stations

संख्या No. 4-6

(कि० मी० प्रति घंटा)

(Km. P.H.)

वर्ष	Year	जनवरी	फरवरी	मार्च	अप्रैल	मई	जून	जुलाई	अगस्त	सितम्बर	अक्टूबर	नवम्बर	दिसम्बर
स्थान	Station	January	February	March	April	May	June	July	August	Septem-ber	October	Novem-ber	Decem-ber
	1	2	3	4	5	6	7	8	9	10	11	12	13
1984													
अम्बाला	Ambala	...	2.3	5.9	6.4	4.8	6.5	4.7	3.0
हिसार	Hisar	...	2.7	5.8	5.0	4.8	5.6	7.2	6.1	5.6	3.9	2.9	2.0
करनाल	Karnal	—
गुड़गांव	Gurgaon	...	2.3	4.5	5.0	4.6	6.3	..	5.0	3.7	1.0	1.8	1.4
नारनौल	Narnaul	—
1985													
अम्बाला	Ambala	...	3.3	5.5	6.6	5.6	5.3	5.8	3.9	2.9	3.0
हिसार	Hisar	...	3.2	4.9	5.1	5.1	4.9	7.1	5.9	6.1	5.0	4.0	1.9
करनाल	Karnal
गुड़गांव	Gurgaon	...	2.5	4.0	5.0	5.4	5.2	8.1	3.3	..	3.9	3.1	1.0
नारनौल	Narnaul
1986													
अम्बाला	Ambala	5.0	5.4	5.5	5.8	6.4	4.5	3.6	4.6	2.7	2.9
हिसार	Hisar	...	3.1	4.6	5.0	4.7	5.7	6.5	5.2	5.2	5.0	3.0	2.4
करनाल	Karnal
गुड़गांव	Gurgaon	3.1	3.1	2.9	4.3	6.1	5.4	4.3	4.0	2.4	1.8
नारनौल	Narnaul

पर्यावरण मांकडे (जलवायु)

ENVIRONMENT STATISTICS (CLIMATE)

हरियाणा में चुने हुए स्थानों पर माध्य सापेक्ष आर्द्रता

Mean Relative Humidity at Selected Stations in Haryana

संख्या No. 4.7

(प्रतिशतता)

(Percentage)

वर्ष	Year	जनवरी	फरवरी	मार्च	अप्रैल	मई	जून	जुलाई	अगस्त	सितम्बर	अक्टूबर	नवम्बर	दिसम्बर	
स्थान	Station	January	February	March	April	May	June	July	August	September	October	November	December	
		1	2	3	4	5	6	7	8	9	10	11	12	13
1984														
अम्बाला	Ambala	...	82	71	68	47	41	71	81	82	79	64	74	75
हिसार	Hisar	..	81	72	67	54	40	56	77	85	84	73	81	78
करनाल	Karnal	...	69	67	59	46	41	68	78	75	78	54	64	62
गुड़गांव	Gurgaon	...	77	69	62	46	42	..	78	79	76	51	63	71
नारनौल	Narnaul	33	18	32	33	39	57	51	65	..	48	45
1985														
अम्बाला	Ambala	...	88	70	57	53	41	55	83	84	82	81	78	85
हिसार	Hisar	...	88	66	65	57	51	66	81	81	82	77	80	84
करनाल	Karnal	...	78	62	60	53	49	63	83	78	75	77	69	74
गुड़गांव	Gurgaon	...	83	55	51	47	38	54	82	80	76	70	68	80
नारनौल	Narnaul	...	40	23	17	37	26	37	55	66	56	62	57	51
1986														
अम्बाला	Ambala	...	89	85	69	49	53	59	82	85	76	80	82	88
हिसार	Hisar	...	89	84	75	60	66	64	84	80	74	82	83	87
करनाल	Karnal	...	72	71	64	43	53	59	75	77	65	70	71	69
गुड़गांव	Gurgaon	78	68	45	50	59	77	70	68	71	72	..
नारनौल	Narnaul	...	52	45	35	38	56	45	..	70	53	58	55	64

प्रातः 8.30 बजे भारतीय माणक समय के अनुसार।
Mean Relative Humidity is recorded at 8.30 A.M. I.S.T.

प्राप्ति स्थान : प्रादेशिक मौसम विज्ञान केन्द्र, नई देहली।
Source : Regional Meteorological Centre, New Delhi.

खण्ड V

जन्म व मृत्यु आंकड़े

जन्म-मृत्यु आंकड़े—हरियाणा राज्य में सिविल रजिस्ट्रेशन स्कीम के अन्तर्गत जन्म तथा मृत्यु घटनाओं का पंजीकरण अनिवार्य है एवं इसे भारत सरकार के जन्म-मृत्यु पंजीकरण अधिनियम, 1969 के अन्तर्गत हरियाणा राज्य में वर्ष 1970 से लागू किया गया है। इसके अतिरिक्त जन्म-मृत्यु सम्बन्धी आंकड़े सैम्पल रजिस्ट्रेशन स्कीम के अन्तर्गत भी एकत्रित किये जाते हैं। सैम्पल रजिस्ट्रेशन स्कीम के अधीन एकत्रित किये गये आंकड़े अधिक विश्वसनीय हैं क्योंकि सिविल रजिस्ट्रेशन स्कीम में कम सूचना का संग्रह हो पाता है।

तालिका 5.1 में सूचना सैम्पल रजिस्ट्रेशन स्कीम के अनुसार है जबकि 5.2 से 5.7 तालिकाओं में जन्म तथा मृत्यु दर सिविल रजिस्ट्रेशन स्कीम के अनुसार है।

तालिका 5.8 में भारतवर्ष के लिये वर्ष 1980 एवं 1981 में आयुवर्ग के अनुसार अनुमानित मृत्यु दर का विवरण दिया गया है।

SECTION V

VITAL STATISTICS

Vital Statistics.—Registration of Births and Deaths is compulsory in Haryana State under Civil Registration Scheme and is governed by Registration of Births and Deaths Act, 1969 enacted by Government of India which was enforced in Haryana in 1970. In addition, information on birth and death rates is also collected under Sample Registration Scheme. The data collected under Sample Registration Scheme is more reliable because there is under-coverage in the Civil Registration Scheme.

The information in Table 5.1 is according to the Sample Registration Scheme whereas the data in tables 5.2 to 5.7 on birth and death rates is according to the Civil Registration Scheme.

The table 5.8 explains the estimated age specific death rates in the years 1980 and 1981 for India as a whole.

BIRTHS AND DEATHS IN HARYANA

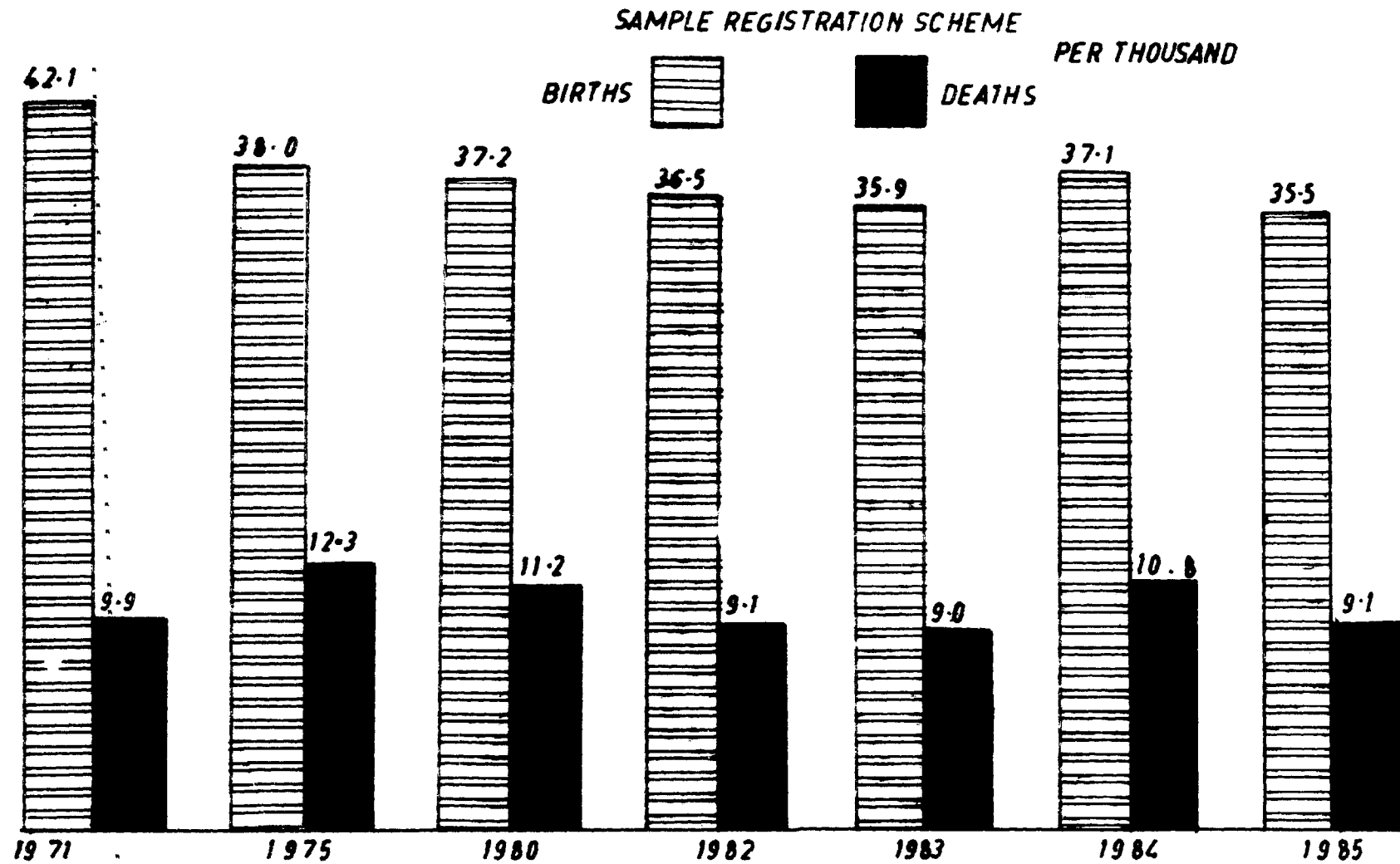

S.P.SINGH

जन्म मरण आंकड़े
VITAL STATISTICS

सैम्पल रजिस्ट्रेशन स्कीम के अनुसार हरियाणा राज्य में जन्म दर, मृत्यु दर एवं बाल मृत्यु दर
Birth Rate, Death Rate and Infant Mortality Rate as per Sample Registration Scheme in Haryana

(प्रति हजार)
(Per thousand)

संख्या No 5.1

वर्ष Year	जन्म दर Birth Rate			मृत्यु दर Death Rate			बाल मृत्यु दर Infant Mortality Rate		
	ग्रामीण Rural	शहरी Urban	जोड़ Total	ग्रामीण Rural	शहरी Urban	जोड़ Total	ग्रामीण Rural	शहरी Urban	जोड़ Total
1	2	3	4	5	6	7	8	9	10
1971	44.2	32.4	42.1	10.4	7.3	9.9	74.0	58.0	72.0
1972	42.2	32.4	40.5	12.3	8.8	11.7	98.0	72.0	94.0
1973	41.1	31.2	39.4	12.8	8.7	12.1	108.0	78.0	104.0
1974	41.6	29.0	39.5	13.4	8.4	12.6	109.0	56.0	102.0
1975	39.7	29.7	38.0	13.2	8.3	12.3	122.0	58.0	114.0
1976	37.6	29.7	36.3	13.9	7.8	12.8	122.0	54.0	112.0
1977	35.7	29.0	34.6	14.9	7.7	13.7	123.0	53.0	113.0
1978	34.8	26.8	33.5	14.4	8.9	13.5	132.5	57.3	122.3
1979	37.9	29.8	36.6	10.8	8.7	10.5	101.4	70.5	97.2
1980	38.3	31.4	37.2	12.0	7.2	11.2	112.2	52.8	103.5
1981	37.8	29.6	36.5	11.9	7.6	11.3	107.6	52.7	100.4
1982	38.2	30.1	36.5	10.0	5.7	9.1	100.0	62.0	93.0*
1983	37.8	29.7	35.9	9.8	6.5	9.0
1984	38.3	32.6	37.1	11.6	7.9	10.8	110.0	62.0	101.0
1985	36.3	32.6	35.5	9.6	7.0	9.1	92.0	58.0	85.0

*अप्रतिम
*Provisional

प्राप्ति स्थान :—निदेशक, स्वास्थ्य सेवाएं, हरियाणा।
Source :—Director of Health Services, Haryana.

जन्म-मरण आंकड़े
VITAL STATISTICS

सिविल रजिस्ट्रेशन स्कीम के अनुसार हरियाणा में जन्मों की संख्या तथा लिंग अनुपात
Number of Births and Sex Ratio as per Civil Registration Scheme in Haryana

संख्या No 5-2

वर्ष Year	जिला District	जन्मों की संख्या Number of Births									जन्म के समय लिंग अनुपात (प्रति 100 स्त्रियों के पीछे पुरुष) Sex Ratio of Births (Males per 100 Females)			
		कुल Total			देहाती Rural			शहरी Urban			कुल Total	देहाती Rural	शहरी Urban	
		व्यक्ति Persons	पुरुष Males	स्त्रियां Females	व्यक्ति Persons	पुरुष Males	स्त्रियां Females	व्यक्ति Persons	पुरुष Males	स्त्रियां Females	11	12	13	
		1	2	3	4	5	6	7	8	9	10			
		1966	2,88,017	1,58,149	1,29,868	2,43,460	1,33,913	1,095,47	44,557	24,236	20,321
		1967	2,95,333	1,60,872	1,34,461	2,45,852	1,34,551	1,11,301	49,481	26,321	23,160
		1970	2,95,723	1,62,169	1,33,554	2,50,375	1,37,513	1,12,862	45,348	24,656	20,692
		1975	3,06,264	1,68,566	1,37,698	2,48,415	1,37,075	1,11,340	57,849	31,491	26,358
		1980	3,17,271	1,77,519	1,39,752	2,43,868	1,38,073	1,05,795	73,403	39,446	33,957	127	131	116
		1982	3,15,225	1,80,004	1,35,221	2,38,933	1,38,951	99,982	76,292	41,053	35,239	133	139	116
		1983	3,10,720	1,78,726	1,31,994	2,29,616	1,34,396	95,220	81,104	44,330	36,774	135	141	121
		1984	3,09,184	1,77,378	1,31,806	2,26,058	1,32,039	94,019	83,126	45,339	37,787	135	140	120
		1985	3,14,930	1,82,832	1,32,098	2,28,089	1,35,452	92,637	86,841	47,380	39,461	138	146	120
	1986	1986	3,14,107	1,83,049	1,31,058	2,26,073	1,34,904	91,169	88,034	48,145	39,889	140	148	121
हिसार	Hisar	...	29,568	17,608	11,960	21,765	13,229	8,536	7,803	4,379	3,424	147	155	128
सिरसा	Sirsa	...	12,536	7,508	5,028	9,473	5,803	3,670	3,063	1,705	1,358	149	158	126
भिवानी	Bhiwani	...	22,651	13,546	9,105	17,942	10,968	6,974	4,709	2,578	2,131	148	157	121
गुड़गांव	Gurgaon	...	19,927	11,990	7,937	15,528	9,493	6,035	4,399	2,497	1,902	151	157	131
फरीदाबाद	Faridabad	...	26,109	15,052	11,057	12,777	7,806	4,971	13,332	7,246	6,086	136	157	119
जीन्द	Jind	...	17,762	10,805	6,957	14,515	8,976	5,539	3,247	1,829	1,418	155	162	129
महेन्द्रगढ़	Mahendragarh	...	25,198	14,595	10,603	19,513	11,534	7,979	5,685	3,061	2,624	137	145	117
अम्बाला	Ambala	...	42,833	23,177	19,656	25,851	14,150	11,701	16,982	9,027	7,955	118	121	113
करनाल	Karnal	...	35,869	20,608	15,261	26,104	15,228	10,876	9,765	5,380	4,385	135	140	123
कुरुक्षेत्र	Kurukshetra	...	27,264	16,096	11,168	20,906	12,535	8,371	6,358	3,561	2,797	144	150	127
रोहतक	Rohtak	...	31,672	18,760	12,912	22,658	13,885	8,773	9,014	4,875	4,139	145	158	118
सोनीपत	Sonipat	...	22,718	13,304	9,414	19,041	11,297	7,744	3,677	2,007	1,670	141	146	120

प्रसिद्धि स्थान :—निदेशक स्वास्थ्य सेवाएं, हरियाणा।

Source :—Director of Health Services, Haryana.

जन्म-मरण आंकड़े
VITAL STATISTICS
मिविल रजिस्ट्रेशन स्कीम के अनुसार हरियाणा में मौतें
Deaths as per Civil Registration Scheme in Haryana

संख्या No. 5-3

बर्ष Year	जिला District	मौतों की संख्या Number of Deaths								
		कुल Total			देहाती Rural			शहरी Urban		
		व्यक्ति Persons	पुरुष Males	स्त्रियां Females	व्यक्ति Persons	पुरुष Males	स्त्रियां Females	व्यक्ति Persons	पुरुष Males	स्त्रियां Females
1	2	3	4	5	6	7	8	9	10	
1966	...	79,612	43,713	35,899	69,702	38,190	31,512	9,910	5,523	4,387
1967	...	76,830	42,287	34,543	66,415	36,482	29,933	10,415	5,805	4,610
1970	...	74,983	41,424	33,559	65,111	35,543	29,568	9,872	5,881	3,991
1975	...	84,108	46,774	37,334	68,593	37,356	31,237	15,515	9,418	6,097
1980	...	86,274	49,908	36,366	68,155	38,660	29,495	18,119	11,248	6,871
1982	...	75,994	44,951	31,043	57,909	33,583	24,326	18,085	11,368	6,717
1983	...	83,167	49,359	33,808	63,548	36,945	26,603	19,619	12,414	7,205
1984	...	85,177	50,430	34,747	64,795	37,631	27,164	20,382	12,799	7,583
1985	...	80,417	48,130	32,287	60,301	35,519	24,782	20,116	12,611	7,505
1986	...	74,949	45,278	29,671	54,574	32,455	22,119	20,375	12,823	7,552
हिसार	Hisar	8,589	5,386	3,203	6,743	4,181	2,562	1,846	1,205	641
सिरसा	Sirsa	3,649	2,197	1,452	2,910	1,727	1,183	739	470	269
भिवानी	Bhiwani	5,982	3,678	2,304	4,561	2,767	1,794	1,421	911	510
गुड़गांव	Gurgaon	4,254	2,629	1,625	3,280	2,015	1,265	974	614	360
फरीदाबाद	Faridabad	5,367	3,222	2,145	3,101	1,781	1,320	2,266	1,441	825
जिन्द	Jind	4,829	2,995	1,834	3,942	2,387	1,555	887	608	279
महेन्द्रगढ़	Mahendragarh	6,491	3,834	2,657	5,422	3,148	2,274	1,069	686	383
अम्बाला	Ambala	9,227	5,357	3,870	5,515	3,178	2,337	3,712	2,179	1,533
करनाल	Karnal	7,423	4,493	2,930	5,209	3,091	2,118	2,214	1,402	812
कुरुक्षेत्र	Kurukshetra	5,744	3,375	2,369	4,444	2,588	1,856	1,300	787	513
रोहतक	Rohtak	8,879	5,484	3,395	5,733	3,439	2,294	3,146	2,045	1,101
सोनीपत	Sonipat	4,515	2,628	1,887	3,714	2,153	1,561	801	475	326

प्राप्ति स्थान :--निदेशक, स्वास्थ्य सेवाएं, हरियाणा ।
Source :--Director of Health Services, Haryana.

जन्म-मरण आंकड़े
VITAL STATISTICS

सिविल रजिस्ट्रेशन स्कीम के अनुसार हरियाणा में कारणों के आधार पर वर्गीकृत मौतें
Deaths Classified according to causes as per Civil Registration Scheme in Haryana

संख्या No. 5-4

वर्ष	Year	हैजा	चेचक	बुखार	पेचिश तथा अतिसार	श्वास रोग	जखम	अन्य सभी कारण	जोड़
जिला	District	Cholera	Small-pox	Fever	Dysentery and Diarrhea	Respiratory diseases	Injuries	All other causes	Total
	1	2	3	4	5	6	7	8	9
	1966	33	175	58,753	1,058	8,077	1,112	10,404	79,612
	1967	—	705	55,894	1,341	7,842	1,159	9,889	76,830
	1970	—	329	49,052	595	11,115	1,334	12,558	74,983
	1975	—	—	43,395	1,071	13,674	2,459	23,509	84,108
	1980	—	—	50,004	1,004	7,798	2,041	25,427	86,274
	1982	—	—	32,200	859	8,849	7,327	31,759	75,994
	1983	—	—	40,363	821	10,857	2,513	28,613	83,167
	1984	—	—	31,034	958	9,844	2,825	40,516	85,177
	1985	—	—	24,684	883	8,822	3,014	43,014	80,417
	1986	—	—	20,652	899	8,599	3,746	41,053	74,949
1986									
हिसार	Hisar	—	—	2,010	57	1,092	459	4,561	8,589
सिरसा	Sirsa	—	—	965	48	470	168	1,998	3,649
भिवानी	Bhiwani	—	—	2,167	85	705	218	2,807	5,982
गुडगांव	Gurgaon	—	—	1,656	74	393	190	1,941	4,254
फरीदाबाद	Faridabad	—	—	1,824	121	517	246	2,659	5,367
जीन्द	Jind	—	—	1,466	30	314	169	2,850	4,829
महेन्द्रगढ़	Mahendragarh	—	—	1,989	107	1,255	297	2,843	6,491
अम्बाला	Ambala	—	—	2,088	119	1,135	417	5,468	9,227
करनाल	Karnal	—	—	1,796	48	616	462	4,501	7,423
कुरुक्षेत्र	Kurukshetra	—	—	1,340	46	512	269	3,577	5,744
रोहतक	Rohtak	—	—	2,323	118	1,115	534	4,789	8,879
सोनीपत	Sonapat	—	—	1,028	46	475	307	2,659	4,515

06

प्राप्ति स्थान : निदेशक, स्वास्थ्य सेवाएं, हरियाणा ।

Source : Director of Health Services, Haryana.

जन्म-मरण आकड़े.
VITAL STATISTICS
सिविल रजिस्ट्रेशन स्कीम के अनुसार हरियाणा में विभिन्न मौसमों में मौतें
Deaths in Different Seasons as per Civil Registration Scheme in Haryana

संख्या No. 5-5

जिला District	वर्ष Year	देहाती Rural				शहरी Urban				कुल मौतें Total Deaths	
		बसन्त Spring	गर्मी Summer	पतझड़ Autumn	सर्दी Winter	बसन्त Spring	गर्मी Summer	पतझड़ Autumn	सर्दी Winter		
	1	2	3	4	5	6	7	8	9	10	
	1966	...	15,144	18,607	17,644	18,307	2,146	2,419	2,609	2,736	79,612
	1967	...	13,161	19,692	18,114	15,448	2,114	2,729	2,953	2,619	76,830
	1970	...	14,159	17,105	14,839	19,008	2,175	2,454	2,404	2,839	74,983
	1975	...	13,159	17,331	20,386	17,717	3,052	3,784	4,676	4,003	84,108
	1980	...	13,782	15,462	20,974	17,042	4,455	4,704	5,292	4,563	86,274
	1982	...	12,253	15,148	14,848	15,660	4,949	4,681	4,479	4,876	75,994
	1983	...	13,692	14,285	16,421	19,150	3,959	4,748	5,567	5,345	83,167
	1984	...	12,828	16,685	18,094	17,188	4,159	5,492	5,538	5,193	85,177
	1985	...	13,767	15,670	15,783	15,081	4,799	5,376	5,083	4,858	80,417
	1986	...	11,677	15,355	13,595	13,947	4,414	5,383	5,025	5,553	74,949
हिसार	Hisar	---	1,493	1,917	1,725	1,608	398	499	430	519	8,589
सिरसा	Sirsa	---	630	804	731	745	158	214	162	205	3,649
भिवानी	Bhiwani	---	983	1,240	1,003	1,335	308	387	337	389	5,982
गुडगांव	Gurgaon	---	680	996	799	805	217	285	211	261	4,254
फरीदाबाद	Faridabad	---	581	957	850	713	505	573	628	560	5,367
जीन्द	Jind	---	1,007	1,070	920	945	178	255	239	215	4,829
महेन्द्रगढ़	Mahendragarh	---	1,215	1,569	1,284	1,354	217	327	260	265	6,491
अम्बाला	Ambala	---	1,073	1,493	1,386	1,563	854	875	901	1,082	9,227
करनाल	Karnal	---	1,170	1,464	1,305	1,270	482	625	550	557	7,423
कुरुक्षेत्र	Kurukshetra	---	977	1,188	1,196	1,083	285	300	353	362	5,744
रोहतक	Rohtak	---	1,099	1,658	1,414	1,562	634	822	768	922	8,879
सोनीपत	Sonipat	---	769	999	982	964	178	221	186	216	4,515

प्राप्ति स्थान :—निदेशक, स्वास्थ्य सेवाएं, हरियाणा ।
Source :—Director of Health Services, Haryana.

जन्म-मरण आंकड़ें

VITAL STATISTICS

सिविल रजिस्ट्रेशन स्कीम के अनुसार हरियाणा में आयु तथा लिंग के अनुसार मौतें
Deaths according to Age and Sex in Haryana as per Civil Registration Scheme in Haryana

संख्या No. 5-6 (जारी contd.)

जिला/वर्ष	District/Year	एक वर्ष से कम Under one year		1—4 वर्ष 1—4 years		5—9 वर्ष 5—9 years		10—14 वर्ष 10—14 years		15—19 वर्ष 15—19 years		
		पुरुष Males	स्त्रियां Females	पुरुष Males	स्त्रियां Females	पुरुष Males	स्त्रियां Females	पुरुष Males	स्त्रियां Females	पुरुष Males	स्त्रियां Females	
		1	2	3	4	5	6	7	8	9	10	11
	1966	...	8,892	7,592	8,813	8,786	2,271	1,773	1,221	973	1,000	964
	1967	...	8,658	7,135	9,310	8,751	2,252	1,832	1,149	1,034	1,025	1,016
	1970	...	7,786	6,655	6,390	6,254	1,862	1,487	1,201	980	1,004	990
	1975	...	8,400	6,773	5,711	6,175	2,160	1,726	1,276	1,058	1,078	962
	1980	...	7,064	5,040	4,087	4,002	2,042	1,561	1,538	1,170	1,326	1,149
	1982	...	5,864	3,836	3,228	3,030	1,298	961	1,105	847	1,383	964
	1982	...	5,719	3,818	3,203	3,087	1,287	995	1,079	837	1,220	901
	1983	...	5,511	3,638	3,797	3,460	1,449	1,179	1,187	921	1,388	1,004
	1984	...	5,056	3,160	3,289	3,089	1,378	1,019	1,041	816	1,412	999
	1985	...	4,770	3,122	2,773	2,525	1,126	913	1,008	705	1,298	876
	1986	...	409	223	259	192	123	74	128	77	151	108
हिंसार	Hisar	...	151	114	110	109	46	45	41	38	66	35
सिरसा	Sirsa	...	480	265	255	218	100	83	90	53	92	68
भिवानी	Bhiwani	...	242	151	201	185	80	72	68	45	62	37
गुडगांव	Gurgaon	...	383	299	286	282	90	74	77	54	72	53
फरीदाबाद	Faridabad	...	243	126	178	133	66	64	60	39	93	47
जीन्द	Jind	...	459	286	292	294	116	95	76	75	89	70
महेन्द्रगढ़	Mahendragarh	...	767	628	322	371	108	95	104	75	106	112
अम्बाला	Ambala	...	518	323	252	234	104	95	99	59	165	95
करनाल	Karnal	...	301	244	237	188	101	86	62	69	129	76
कुरुक्षेत्र	Kurukshetra	...	608	280	243	207	134	79	132	74	182	113
रोहतक	Rohtak	...	209	183	138	112	58	51	71	47	91	62
सोनीपत	Sonipat	...										

जन्म-मरण आंकड़े
VITAL STATISTICS

सिविल रजिस्ट्रेशन स्कीम के अनुसार हरियाणा में आयु तथा लिंग के अनुसार मौतें
Deaths according to Age and Sex in Haryana as per Civil Registration scheme in Haryana

संख्या No. 5.6 (समाप्त Conclid.)

वर्ष/जिला	Year/District	20—29 वर्ष		30—39 वर्ष		40—49 वर्ष		50—59 वर्ष		60 और अधिक वर्ष		जोड़		
		20—29 Years		30—39 Years		40—49 Years		50—59 Years		60 years and above		Total		
		पुरुष	स्त्रियां	पुरुष	स्त्रियां	पुरुष	स्त्रियां	पुरुष	स्त्रियां	पुरुष	स्त्रियां	पुरुष	स्त्रियां	
		Males	Females	Males	Females	Males	Females	Males	Females	Males	Females	Males	Females	
		11	12	13	14	15	16	17	18	19	20	21	22	23
	1966	...	1,617	1,793	1,559	1,665	1,996	1,612	3,213	2,285	13,131	8,516	43,713	35,899
	1967	...	1,561	1,837	1,564	1,508	1,885	1,483	2,835	2,036	12,048	7,911	42,287	34,543
	1970	...	1,745	1,923	1,496	1,602	2,070	1,601	3,609	2,510	14,311	9,557	41,424	33,551
	1975	...	2,117	2,490	1,741	1,951	2,363	1,836	3,343	2,160	18,585	12,203	46,774	37,334
	1980	...	2,974	3,324	2,287	2,045	2,814	2,036	3,830	2,394	21,946	13,845	49,908	36,366
	1982	...	3,123	2,930	2,420	1,953	2,950	1,839	3,935	2,267	19,645	12,416	44,951	31,043
	1983	...	3,056	2,965	2,586	1,948	3,142	1,986	4,387	2,468	23,680	14,803	49,359	33,808
	1984	...	3,299	3,041	2,632	2,069	3,290	2,049	4,585	2,732	23,292	14,654	50,430	34,747
	1985	...	3,459	3,162	2,715	2,004	3,015	1,833	4,218	2,342	22,547	13,863	48,130	32,287
	1986	...	3,557	2,889	2,870	1,917	3,403	1,798	4,258	2,319	20,215	12,607	45,278	29,671
हिंसार	Hisar	...	484	372	392	245	405	192	533	237	2,502	1,483	5,386	3,203
सिरसा	Sirsa	...	179	145	182	93	210	105	212	114	1,000	654	2,197	1,452
भिवानी	Bhiwani	...	215	254	208	155	262	135	337	156	1,639	917	3,678	2,304
गुडगांव	Gurgaon	...	206	169	183	110	220	98	248	118	1,119	640	2,629	1,625
फरीदाबाद	Faridabad	...	230	182	181	111	220	95	323	153	1,360	842	3,222	2,145
जीन्द	Jind	...	281	223	197	151	175	129	251	158	1,451	764	2,995	1,834
महेन्द्रगढ़	Mahendragarh	...	291	199	211	137	274	134	364	201	1,662	1,166	3,834	2,657
अम्बाला	Ambala	..	316	271	265	216	392	217	532	304	2,445	1,581	5,357	3,870
करनाल	Karnal	...	371	287	297	199	384	213	413	236	1,890	1,189	4,493	2,930
कुरुक्षेत्र	Kurukshetra	...	271	214	220	144	227	122	288	198	1,539	1,028	3,375	2,369
रोहतक	Rohtak	...	462	369	358	254	444	230	534	298	2,387	1,491	5,484	3,395
सोनीपत	Sonapat	...	251	204	176	102	190	128	223	146	1,221	852	2,628	1,887

95

प्राप्ति स्थान:—निदेशक, स्वास्थ्य सेवाएं, हरियाणा
Source :—Director, Health Services, Haryana.

जन्म-मरण आंकड़े
VITAL STATISTICS

हरियाणा में बच्चों की मौतों का विवरण
Distribution of Infant Deaths in Haryana

संख्या No. 5.7

वर्ष Year	ज़िला District	एक वर्ष से कम कुल मौतें Total deaths under one year	एक सप्ताह तक Under one week		एक सप्ताह से अधिक परन्तु एक मास से कम Over one week but not exceeding one month		एक मास से अधिक परन्तु छः मास से कम Over one month but not exceeding six months		छः मास से अधिक परन्तु एक वर्ष से कम Over six months but not exceeding one year			
			कुल Total	खाना 2 से प्रतिशतता Percentage to Col 2	कुल Total	खाना 2 से प्रतिशतता Percentage to Col 2	कुल Total	खाना 2 से प्रतिशतता Percentage to Col. 2	कुल Total	खाना 2 से प्रतिशतता Percentage to Col 2		
		1	2	3	4	5	6	7	8	9	10	
		1966	...	16,484	2,999	18.2	3,357	20.4	5,403	32.8	4,725	28.6
		1967	...	15,793	2,914	18.5	3,218	20.4	5,234	33.1	4,427	28.0
		1970	...	14,441	2,555	17.7	3,132	21.7	4,704	32.6	4,050	28.0
		1975	...	15,173	2,647	17.4	3,615	23.8	5,377	35.5	3,534	23.3
		1980	...	12,104	2,182	18.0	2,487	20.6	4,842	40.0	2,593	21.4
		1982	...	9,700	2,057	21.2	1,869	19.3	3,798	39.1	1,976	20.4
		1983	...	9,537	2,164	22.7	3,992	41.9	1,504	15.8	1,877	19.6
		1984	...	9,149	1,894	20.7	1,540	16.8	3,691	40.4	2,024	22.1
		1985	...	8,216	1,388	16.9	1,480	18.0	3,706	45.1	1,642	20.0
		1986	...	7,892	1,561	19.8	1,349	17.1	3,476	44.0	1,506	19.1
हिसार	Hisar	632	107	16.9	98	15.5	319	50.5	108	17.1
सिरसा	Sirsa	265	51	19.2	36	13.6	123	46.4	55	20.8
भिवानी	Bhiwani	745	226	30.3	114	15.3	296	39.7	109	14.6
गुड़गांव	Gurgaon	393	49	12.5	59	15.0	192	48.9	93	23.7
फरीदाबाद	Faridabad	682	133	19.5	94	13.8	309	45.3	146	21.4
जीन्द	Jind	369	49	13.3	70	19.0	169	45.8	81	22.0
महेन्द्रगढ़	Mahendragarh	745	141	18.9	157	21.1	323	43.4	124	16.6

घम्बाला	Ambala	---	1,395	330	23.7	202	14.5	599	42.9	264	18.9
करनाल	Karnal	—	841	140	16.6	175	20.9	347	41.3	179	21.3
कुरुक्षेत्र	Kurukshetra	---	545	79	14.5	104	19.1	264	48.4	98	18.0
रोहतक	Rohtak	---	888	216	24.3	176	19.8	347	39.1	149	16.8
सोनीपत	Sonapat	---	392	40	10.2	64	16.3	188	48.0	100	25.5

प्राप्ति स्थान :—निदेशक, स्वास्थ्य सेवाएं, हरियाणा ।

Source:—Director, Health Services, Haryana.

वर्ष 1979 एवं 1980 में भारत वर्ष में आयु वर्ग के अनुसार अनुमानित मृत्यु दर
Estimated age-specific death rates, 1979 and 1980 (All India)

संख्या No 5-8

आयु वर्ग Age group	ग्रामीण Rural		शहरी Urban		कुल जोड़ Total		
	1980	1981	1980	1981	1980	1981	
1	2	3	4	5	6	7	
0-4	...	5.0	46.1	23.9	22.2	45.7	41.8
5-9	...	4.1	4.0	1.9	1.8	3.7	3.6
10-14	...	1.8	1.8	0.8	1.1	1.6	1.7
15-19	...	2.3	2.7	1.7	1.6	2.2	2.5
20-24	...	3.3	3.3	2.0	2.2	3.0	3.0
25-29	...	3.3	3.4	2.0	2.0	3.0	3.1
30-34	...	4.0	3.7	2.6	2.9	3.7	3.5
35-39	...	5.1	5.0	3.8	3.3	4.8	4.7
40-44	...	6.4	6.6	5.8	5.5	6.2	6.4
45-49	...	8.5	8.8	6.9	7.5	8.2	8.5
50-54	...	13.2	13.1	12.6	10.4	13.1	12.6
55-59	...	22.0	19.8	17.4	17.0	21.2	19.2
60-64	...	32.6	32.2	29.0	26.8	31.9	31.2
65-69	...	44.8	52.6	38.7	38.0	43.7	50.0
70 over	...	88.2	94.0	87.1	81.3	88.0	9.6
सभी आयु वर्ग All ages	...	13.8	13.5	8.4	8.0	12.8	12.4

प्राप्त स्थान :-महा रजिस्ट्रार की पत्रिका (जुलाई 1984, खण्ड XV संख्या 3)
Source :-Registrar General's News Letter (July, 1984, Volume XV, Number 3)

खण्ड VI

शिक्षा

इस खण्ड में हरियाणा राज्य में शिक्षा सम्बन्धी आंकड़े दिये गये हैं। इस खण्ड में दी गई सामग्री निवेशक, शिक्षा विभाग, हरियाणा एवं मामूव संसाधन विकास मंत्रालय (शिक्षा विभाग) भारत सरकार से प्राप्त की गई है।

सारणी 6.1 में मान्यता प्राप्त संस्थाओं की संख्या दी गई है।

सारणी 6.2 में हरियाणा में महाविद्यालयों का वर्गीकरण प्रबन्ध एवं शिक्षा प्रणाली के अनुसार किया गया है।

सारणी 6.3 में जिलावार महाविद्यालयों का वर्गीकरण दिया गया है।

सारणी 6.4 में हरियाणा राज्य के मान्यता प्राप्त महाविद्यालयों में पढ़ रहे विद्यार्थियों की संख्या दी गई है।

सारणी 6.5 में हरियाणा राज्य के मान्यता प्राप्त विद्यालयों की सूचना दी गई है।

सारणी 6.6 में हरियाणा राज्य में योग्यता के अनुसार सामान्य शिक्षा के लिये मान्यता प्राप्त विद्यालयों में पढ़ रहे विद्यार्थियों की संख्या का विवरण दिया गया है।

सारणी 6.7 में योग्यता अनुसार सामान्य शिक्षा के लिये मान्यता प्राप्त विद्यालयों में पढ़ रहे अनुसूचित जाति के विद्यार्थियों की संख्या का विवरण दिया गया है।

सारणी 6.7 में योग्यता अनुसार सामान्य शिक्षा के लिये मान्यता प्राप्त विद्यालयों में पढ़ रहे अनुसूचित जाति के विद्यार्थियों की संख्या का विवरण दिया गया है।

सारणी 6.8 में हरियाणा के महाविद्यालयों में संस्थावार अध्यापकों की संख्या दी गई है।

सारणी 6.9 में हरियाणा राज्य के विद्यालयों में अध्यापकों की संख्या दी गई है।

सारणी 6.10 में श्रेणीवार विद्यार्थियों की संख्या दी गई है।

सारणी 6.11 में इंजीनियरिंग के स्नातक पाठ्यक्रमों में विभागानुसार प्रवेश क्षमता के आंकड़े सम्मिलित किये गये हैं।

सारणी 6.12 में शिक्षा के स्तर के अनुसार शैक्षणिक संस्थाओं पर किया गया व्यय दर्शाया गया है।

सारणी 6.13 में वर्षवार प्रति अध्यापक विद्यार्थियों की संख्या दी गई है।

सारणी 6.14 से 6.16 में भारत में राज्यवार प्रमाणित संस्थाओं, अध्यापकों तथा विद्यार्थियों की संख्या दी गई है।

SECTION VI

EDUCATION

This section presents data on education in the Haryana State. The information contained in this chapter has been taken from the Director of Public Instructions, Haryana and from the Ministry of Human Resource Development (Deptt. of Education) Government of India.

Table 6.1 shows number of recognised institutions in Haryana.

Table 6.2 shows the classification of colleges by management and nature of education imparted therein in Haryana.

Table 6.3 shows the classification of colleges district-wise .

Table 6.4 shows the number of scholars in recognised colleges in Haryana .

Table 6.5 gives the classification of recognised schools in Haryana.

Table 6.6 shows the number of students in recognised schools for general education according to qualifications in Haryana.

Table 6.7 shows the number of Scheduled Castes Students in recognised Schools or general Education according to qualifications in Haryana.

Table 6.8 shows the number of teachers in Colleges/Schools of Haryana (institution-wise).

Table 6.9 gives the number of teachers in recognised schools in Haryana.

Table 6.10 gives the number of students in schools of Haryana (class-wise).

Table 6.11 gives the intake capacity in Degree courses in Engineering by Department.

Table 6.12 depicts the expenditure incurred on educational institutions by type of education in Haryana.

Table 6.13 shows the year-wise teacher pupil ratio by States.

Tables 6.14 to 6.16 give the number of recognised institutions, teachers and scholars in India (State-wise).

शिक्षा
EDUCATION

हरियाणा में मान्यता प्राप्त संस्थानों की संख्या
Number of Recognised Institutions in Haryana

संख्या No. 6.1

संस्था की किस्म	Type of Institutions	1966-67	1967-68	1970-71	1975-76	1980-81	1982-83	1983-84	1984-85	1985-86	1986-87
	1	2	3	4	5	6	7	8	9	10	11
विश्वविद्यालय	Universities ...	1	1	1	3	3	3	3	3	3	3
कला तथा विज्ञान महाविद्यालय	Arts and Science Colleges ...	40	42	65	98	98	106	109	110	110	110
वाणिज्य महाविद्यालय	College for Commerce ...	—	—	—	—	—	—	—	—	—	—
शारीरिक शिक्षा महाविद्यालय	College for Physical Education	—	—	—	1	1	1	1	1	1	1
अध्यापक प्रशिक्षण महाविद्यालय	Teachers Training Colleges ...	5	5	12	19	20	20	19	18	18	18
उच्च/वरिष्ठ माध्यमिक विद्यालय	High/Senior Secondary Schools	597	713	975	1,129	1,473	1,702	1,728	1,801	1,946	1,965
उत्तर बुनियादी विद्यालय	Post Basic Schools	—	—	—	—	—	—	—	—	—	—
माध्यमिक/उच्च बुनियादी विद्यालय	Middle/Senior Basic Schools ...	735	747	760	758	881	1,044	1,107	1,105	1,121	1,125
प्राथमिक/निम्न बुनियादी विद्यालय	Primary/Junior Basic Schools	4,447	4,346	4,204	5,149	4,934	4,833	4,894	4,928	5,078	5,131
पूर्व-प्राथमिक विद्यालय	Pre-Primary Schools ...	2	2	3	7	27	27	27	27	27	27
शारीरिक शिक्षा विद्यालय	Schools for Physical Education	—	—	—	1	—	—	—	—	—	—
अध्यापक प्रशिक्षण विद्यालय	Teachers training schools	10	11	12	10	1	—	—	—	—	—
विकलांग व्यक्तियों के लिये विद्यालय	Schools for handicapped ...	5	5	5	5	5	6	6	6	5	5

प्राप्ति स्थान :—निदेशक, शिक्षा विभाग, हरियाणा ।

Source :—Director of Public Instructions, Haryana.

संख्या No. 6.2

शिक्षा पद्धति	Type of Education imparted	जोड़ Total									
		1966-67	1967-68	1970-71	1975-76	1980-81	1983-84	1984-85	1985-86	1986-87	
		1	2	3	4	5	6	7	8	9	10
1. कला तथा विज्ञान—	1. Arts and Science—										
(i) सामान्य	(i) General ...	31	33	50	76	75	83	83	83	83	
(ii) स्त्रियों के लिए	(ii) For Women ..	9	9	15	22	23	27	27	27	27	
2. औषधि—	2. Medicine—										
(i) सामान्य	(i) General ..	1	1	2	6	4	4	4	4	4	
(ii) स्त्रियों के लिये	(ii) For Women ..	—	—	—	—	1	1	1	1	1	
3. शिक्षा—	3. Education—										
(i) सामान्य	(i) General ...	5	5	9	16	15	15	15	15	15	
(ii) स्त्रियों के लिये	(ii) For Women ...	—	—	3	3	5	3	3	3	3	
4. विधि	4. Law ...	—	—	1	1	—*	—*	—*	—*	—*	
5. इंजीनियरी	5. Engineering ...	1	1	1	1	1	1	1	1	1	
6. कृषि	6. Agriculture ...	2	2	2	2	3	3	3	3	3	
7. वाणिज्य	7. Commerce ...	—	—	—	—	—	—	—	—	—	
8. शारीरिक प्रशिक्षण	8. Physical Training ...	—	—	—	1	1	1	1	1	1	
9. प्राच्य अध्ययन@	9. Oriental Studies@ ...	—	—	—	—	15	15	15	15	15	
10. पशु चिकित्सा विज्ञान	10. Veterinary Science ...	1	1	2	2	2	2	2	2	2	
11. टेक्नोलोजी	11. Technology ...	1	1	1	1	1	1	1	1	1	
12. डेरी विज्ञान	12. Dairy Science ...	1	1	1	1	1	1	1	1	1	
13. वास्तु कला	13. Architecture ...	—	—	—	—	—	—	—	—	—	
14. गृह विज्ञान**	14. Home Science** ...	—	—	—	1	—	—	—	—	—	
15. देहाती संस्था	15. Rural Institute ...	—	—	—	—	—	—	—	—	—	
जोड़	Total ...	52	54	87	133	147	157	157	157	157	
सामान्य	General ...	43	45	69	107	118	126	126	126	126	
स्त्रियों के लिये	For Women ...	9	9	18	26	29	31	31	31	31	

*विधि महाविद्यालय कुरुक्षेत्र अब कुरुक्षेत्र विश्वविद्यालय का विभाग बना दिया गया है ।

*Law College, Kurukshetra has been made Law Department of Kurukshetra University.

**1977-78 से गृह विज्ञान महाविद्यालय कला एवं विज्ञान महाविद्यालयों में जोड़ दिया गया है ।

**Since 1977-78 Home Science College has been included in Arts and Science Colleges.

@प्राच्य अध्ययन सम्बन्धी संस्थाओं की सूचना 1978-79 से एकत्रित की जा रही है ।

@The information of the institutions of oriental studies is being collected since 1978-79.

TION

का वर्गीकरण और उनकी शिक्षा प्रणाली
and Nature of Education imparted in Haryana

सरकार द्वारा संचालित Managed by Government										सहायता प्राप्त Aided								
1966-67	1967-68	1970-71	1975-76	1980-81	1983-84	1984-85	1985-86	1986-87	1966-67	1967-68	1970-71	1975-76	1980-81	1983-84	1984-85	1985-86	1986-87	
11	12	13	14	15	16	17	18	19	20	21	22	23	24	25	26	27	28	
8	8	10	12	23	32	32	32	32	23	25	40	64	52	52	51	51	51	
2	1	1	1	1	1	1	1	1	7	8	14	21	22	24	26	26	26	
1	1	1	1	1	1	1	1	1	—	—	1	5	3	3	3	3	3	
—	—	—	—	—	—	—	—	—	—	—	—	—	1	1	1	1	1	
1	1	1	1	1	1	1	1	1	4	4	8	15	14	14	14	14	14	
—	—	—	—	—	—	—	—	—	—	—	3	3	5	4	3	3	3	
—	—	—	—	—	—	—	—	—	—	—	1	1	—*	—*	—	—	—	
1	1	—	—	—	1	1	1	1	—	—	1	1	1	1	1	1	1	
—	—	—	—	—	—	—	—	—	2	2	2	2	3	3	3	3	3	
—	—	—	—	—	—	—	—	—	—	—	—	—	—	—	—	—	—	
—	—	—	—	—	—	—	—	—	—	—	—	1	1	1	1	1	1	
—	—	—	—	1	1	1	1	1	—	—	—	—	14	14	15	15	15	
—	—	—	—	—	—	—	—	—	1	1	2	2	2	2	2	2	2	
—	—	—	—	—	—	—	—	—	1	1	1	1	1	1	1	1	1	
1	1	1	1	1	1	1	1	1	—	—	—	—	—	—	—	—	—	
—	—	—	—	—	—	—	—	—	—	—	—	—	—	—	—	—	—	
—	—	—	—	—	—	—	—	—	—	—	—	1	—	—	—	—	—	
—	—	—	—	—	—	—	—	—	—	—	—	—	—	—	—	—	—	
14	13	14	16	28	38	38	38	38	38	41	73	117	119	120	121	121	121	
12	12	13	15	27	37	37	37	37	31	33	56	92	91	91	91	91	91	
2	1	1	1	1	1	1	1	1	7	8	17	25	28	29	30	30	30	

प्राप्ति स्थान—निदेशक, शिक्षा विभाग, हरियाणा।
Source :— Director of Public Instructions, Haryana.

हरियाणा में प्रबन्ध की दृष्टि से महाविद्यालयों का
Classification of Colleges by
(1985-86)

संख्या No. 6.3 (जारी Contd.)

शिक्षा पद्धति	Type of Education imparted	हिसार Hisar			भिवानी Bhiwani			
		जोड़ Total	सरकार द्वारा संचालित Managed by Govt.	सहायता प्राप्त Aided	जोड़ Total	सरकार द्वारा संचालित Managed by Govt.	सहायता प्राप्त Aided	
		1	2	3	4	5	6	7
1. कला तथा विज्ञान—	1. Arts and Science—							
(i) सामान्य	(i) General	...	8	5	3	3	1	2
(ii) स्त्रियों के लिये	(ii) For Women	...	3	—	3	2	—	2
2. औषधि—	2. Medicine							
(i) सामान्य	(i) General	...	—	—	—	—	—	—
(ii) स्त्रियों के लिये	(ii) For Women	...	—	—	—	—	—	—
3. शिक्षा—	3. Education—							
(i) सामान्य	(i) General	...	1	—	1	3	1	2
(ii) स्त्रियों के लिये	(ii) For Women	...	—	—	—	—	—	—
4. विधि	4. Law	...	—	—	—	—	—	—
5. इन्जीनियरी	5. Engineering	...	—	—	—	—	—	—
6. कृषि	6. Agriculture	...	2	—	2	—	—	—
7. वाणिज्य	7. Commerce	...	—	—	—	—	—	—
8. शारीरिक प्रशिक्षण	8. Physical Training	...	1	—	1	—	—	—
9. प्राच्य अध्ययन	9. Oriental Studies	...	—	—	—	—	—	—
10. पशु चिकित्सा विज्ञान*	10. Veterinary Science*	...	2	—	2	—	—	—
11. टेक्नोलौजी	11. Technology	...	—	—	—	1	—	1
12. डैरी विज्ञान	12. Dairy Science	...	—	—	—	—	—	—
13. वास्तु कला	13. Architecture	...	—	—	—	—	—	—
14. गृह विज्ञान**	14. Home Science**	...	—	—	—	—	—	—
15. देहाती संस्था	15. Rural Institute	...	—	—	—	—	—	—
जोड़	Total	...	17	5	12	9	2	7
सामान्य	General	...	14	5	9	7	2	5
स्त्रियों के लिये	For Women	...	3	—	3	2	—	2

*पशु विज्ञान महाविद्यालय शामिल है।

*Includes Animal Science College.

**गृह विज्ञान महाविद्यालय कला एवं विज्ञान महाविद्यालयों में जोड़ दिया गया है।

**Home Science College is included in Arts and Science Colleges.

CATION

वर्गीकरण और उनकी शिक्षा प्रणाली (जिलावार)
Management and Nature of Education imparted in Haryana (District-wise)

गुड़गांव Gurgaon			फरीदाबाद Faridabad			जींद Jind			महेन्द्रगढ़ Mahendragarh		
जोड़ Total	सरकार द्वारा संचालित Managed by Govt.	सहायता प्राप्त Aided	जोड़ Total	सरकार द्वारा संचालित Managed by Govt.	सहायता प्राप्त Aided	जोड़ Total	सरकार द्वारा संचालित Managed by Govt.	सहायता प्राप्त Aided	जोड़ Total	सरकार द्वारा संचालित Managed by Govt.	सहायता प्राप्त Aided
8	9	10	11	12	13	14	15	16	17	18	19
8	5	3	5	3	2	4	3	1	8	3	5
—	—	—	1	—	1	2	—	2	—	—	—
—	—	—	—	—	—	—	—	—	—	—	—
—	—	—	—	—	—	—	—	—	—	—	—
1	—	1	—	—	—	—	—	—	2	—	2
—	—	—	—	—	—	—	—	—	—	—	—
—	—	—	—	—	—	—	—	—	—	—	—
—	—	—	—	—	—	—	—	—	—	—	—
—	—	—	—	—	—	—	—	—	—	—	—
—	—	—	—	—	—	—	—	—	—	—	—
—	—	—	—	—	—	—	—	—	—	—	—
—	—	—	—	—	—	—	—	—	—	—	—
—	—	—	—	—	—	—	—	—	—	—	—
—	—	—	—	—	—	—	—	—	—	—	—
—	—	—	—	—	—	—	—	—	—	—	—
—	—	—	—	—	—	—	—	—	—	—	—
—	—	—	—	—	—	—	—	—	—	—	—
—	—	—	—	—	—	—	—	—	—	—	—
9	5	4	6	3	3	6	3	3	10	3	7
9	5	4	5	3	2	4	3	1	10	3	7
—	—	—	1	—	1	2	—	2	—	—	—

हरियाणा में प्रबन्ध की दृष्टि से महाविद्यालयों का
Classification of Colleges by Management and Nature
(1985-86)

संख्या No. 6.3 (समाप्त conclud.)

शिक्षा पद्धति	Type of Education imparted	अम्बाला Ambala			कर्नाल Karnal			
		जोड़ Total	सरकार द्वारा संचालित Managed by Government	सहायता प्राप्त Aided	जोड़ Total	सरकार द्वारा संचालित Managed by Government	सहायता प्राप्त Aided	
	I	20	21	22	23	24	25	
1. कला तथा विज्ञान—	1. Arts and Science—							
(i) सामान्य	(i) General	...	13	3	10	9	2	7
(ii) स्त्रियों के लिये	(ii) For Women	...	7	—	7	1	—	1
2. औषधि—	2. Medicine—							
(i) सामान्य	(i) General	...	—	—	—	—	—	—
(ii) स्त्रियों के लिये	(ii) For Women	...	—	—	—	—	—	—
3. शिक्षा—	3. Education—							
(i) सामान्य	(i) General	...	1	—	1	—	—	—
(ii) स्त्रियों के लिये	(ii) For Women	...	—	—	—	1	—	1
4. विधि	4. Law	..	—	—	—	—	—	—
5. इन्जीनियरी	5. Engineering	...	—	—	—	—	—	—
6. कृषि	6. Agriculture	...	—	—	—	—	—	—
7. वाणिज्य	7. Commerce	...	—	—	—	—	—	—
8. शारीरिक प्रशिक्षण	8. Physical Training	...	—	—	—	—	—	—
9. प्राच्य अध्ययन	9. Oriental Studies	...	—	—	—	—	—	—
10. पशु चिकित्सा विज्ञान	10. Veterinary Science	...	—	—	—	—	—	—
11. टेक्नोलॉजी	11. Technology	...	—	—	—	—	—	—
12. डैरी विज्ञान	12. Dairy Science	...	—	—	—	1	1	—
13. वास्तु कला	13. Architecture	...	—	—	—	—	—	—
14. गृह विज्ञान	14. Home Science	...	—	—	—	—	—	—
15. देहाती संस्था	15. Rural Institute	...	—	—	—	—	—	—
जोड़	Total	..	21	3	18	12	3	9
सामान्य	General	..	14	3	11	10	3	7
स्त्रियों के लिये	For Women	..	7	—	7	2	—	2

CATION

वर्गीकरण और उन की शिक्षा प्रणाली (जिलावार)
of Education imparted in Haryana (District-wise)

कुरुक्षेत्र Kurukshetra			रोहतक Rohtak			सोनीपत Sonipat			सिरसा Sirsa			कुल राज्य State Total			जोड़
जोड़	सरकार	सहायता	जोड़	सरकार	सहायता	जोड़	सरकार	सहायता	जोड़	सरकार	सहायता	जोड़	सरकार	सहायता	
द्वारा	द्वारा	द्वारा	द्वारा	द्वारा	द्वारा	द्वारा	द्वारा	द्वारा	द्वारा	द्वारा	द्वारा	द्वारा	द्वारा	द्वारा	
संचालित	संचालित	संचालित	संचालित	संचालित	संचालित	संचालित	संचालित	संचालित	संचालित	संचालित	संचालित	संचालित	संचालित	संचालित	
Total	Managed	Aided	Total	Managed	Aided	Total	Managed	Aided	Total	Managed	Aided	Total	Managed	Aided	
by	by		by	by		by	by		by	by		by	by		
Govt.	Govt.		Govt.	Govt.		Govt.	Govt.		Govt.	Govt.		Govt.	Govt.		
26	27	28	29	30	31	32	33	34	35	36	37	38	39	40	
9	—	9	12	5	7	3	1	2	2	1	1	83	32	51	
4	—	4	3	1	2	2	—	2	2	—	2	27	1	26	
1	1	—	3	—	3	—	—	—	—	—	—	4	1	3	
—	—	—	—	—	—	—	—	—	—	—	—	1	—	1	
2	—	2	3	—	3	2	—	2	—	—	—	15	1	14	
—	—	—	—	—	—	1	—	1	1	—	1	3	—	3	
—	—	—	—	—	—	—	—	—	—	—	—	—	—	—	
1	1	—	—	—	—	—	—	—	—	—	—	1	1	—	
1	—	1	—	—	—	—	—	—	—	—	—	1	—	1	
—	—	—	—	—	—	—	—	—	—	—	—	—	—	—	
—	—	—	—	—	—	—	—	—	—	—	—	1	—	1	
—	—	—	—	—	—	—	—	—	—	—	—	2	—	2	
—	—	—	—	—	—	—	—	—	—	—	—	1	—	1	
—	—	—	—	—	—	—	—	—	—	—	—	1	1	—	
—	—	—	—	—	—	—	—	—	—	—	—	—	—	—	
—	—	—	—	—	—	—	—	—	—	—	—	—	—	—	
—	—	—	—	—	—	—	—	—	—	—	—	—	—	—	
—	—	—	—	—	—	—	—	—	—	—	—	—	—	—	
—	—	—	—	—	—	—	—	—	—	—	—	—	—	—	
18	2	16	21	6	15	8	1	7	5	1	4	140	37	103	
14	2	12	18	5	13	5	1	4	2	1	1	109	36	73	
4	—	4	3	1	2	3	—	3	3	—	3	31	1	30	

प्राप्ति स्थान —निदेशक शिक्षा विभाग हरियाणा

Source :—Director of Public Instructions, Haryana

*विधि महाविद्यालय कुरुक्षेत्र विश्वविद्यालय का एक विभाग बन गया है।

*Law College of Kurukshetra has now been made a Department of Kurukshetra University.

**गृह विज्ञान महाविद्यालय कला विज्ञान महाविद्यालयों में जोड़ दिया गया है

**Home Science College is included in Arts and Science Colleges

शिक्षा
EDUCATION

हरियाणा में जिलावार मान्यता प्राप्त सामान्य शिक्षा (कला, विज्ञान तथा गृहविज्ञान) के लिये महाविद्यालयों में विद्यार्थियों की संख्या
Number of Scholars in Recognised Colleges for General Education (Arts, Science and Home Science) in Haryana (District-wise)

संख्या No. 6.4

वर्ष Year	जिला District	कुल विद्यार्थी (अनुसूचित जातियों सहित) Total Scholars (including scheduled castes)			अनुसूचित जातियों के विद्यार्थी Scheduled Caste Scholars			
		जोड़ Total	छात्र Male	छात्राएं Female	जोड़ Total	छात्र Male	छात्राएं Female	
1		2	3	4	5	6	7	
	1966-67	...	27,332	21,603	5,729	1,307	1,257	50
	1967-68	...	34,989	28,220	6,769	1,559	1,509	50
	1970-71	...	58,444	46,708	11,736	2,231	2,070	161
	1975-76	...	72,882	56,018	16,864	3,517	3,396	121
	1980-81	...	75,863	53,544	22,319	4,213	3,999	214
	1981-82	...	86,165	61,806	24,359	5,256	4,999	257
	1982-83	...	94,029	67,090	26,939	5,954	5,512	442
	1983-84	...	1,04,648	75,042	29,606	6,958	6,551	407
	1984-85	...	1,08,307	75,954	32,353	7,203	6,751	452
1985-86	1985-86	...	1,05,965	71,753	34,212	7,045	6,527	518
हिसार	Hisar	...	11,339	7,987	3,352	563	513	50
सिरसा	Sirsa	...	3,664	1,324	2,340	132	122	10
भिवानी	Bhiwani	...	6,307	5,225	1,082	527	505	22
गुड़गांव	Gurgaon	...	6,060	4,047	2,013	377	332	45
फरीदाबाद	Faridabad	...	7,057	4,335	2,722	282	275	7
जीन्द	Jind	...	5,617	4,422	1,195	436	411	25
महेन्द्रगढ़	Mahendragarh	...	9,708	8,201	1,507	1,014	981	33
अम्बाला	Ambala	...	17,713	10,376	7,337	1,459	1,318	141
करनाल	Karnal	...	10,646	7,237	3,409	549	478	71
कुरुक्षेत्र	Kurukshetra	...	8,544	6,156	2,388	610	583	27
रोहतक	Rohtak	...	12,001	7,824	4,177	693	642	51
सोनीपत	Sonipat	...	7,309	4,619	2,690	403	367	36

प्राप्ति स्थान :- निदेशक, शिक्षा विभाग, हरियाणा
Source :- Director of Public Instructions, Haryana.

शिक्षा
EDUCATION

हरियाणा राज्य में प्रबन्ध तथा श्रेणियों के अनुसार मान्यता प्राप्त उच्च तथा वरिष्ठ माध्यमिक विद्यालयों का वर्गीकरण
Classification of Recognised High/Senior Secondary Schools by Management in Haryana

संख्या No. 6.5 (जारी contd.)

वर्ष जिला	Year District	राजकीय Government	अराजकीय Non- Government	छात्रों हेतु For Male	छात्राओं हेतु For Female	जोड़ Total	
1		2	3	4	5	6	
	1966-67	...	440	157	488	109	597
	1967-68	...	550	163	586	127	713
	1970-71	...	797	178	811	164	975
	1975-76	...	907	222	931	198	1,129
	1980-81	...	1,226	247	1,228	245	1,473
	1981-82	...	1,335	246	1,324	257	1,581
	1982-83	...	1,443	259	1,422	280	1,702
	1983-84	...	1,465	263	1,446	282	1,728
1985-86	1984-85	...	1,516	285	1,497	304	1,801
	1985-86	...	1,657	289	1,643	303	1,946
हिसार	Hisar	...	216	26	215	27	242
सिरसा	Sirsa	...	83	10	81	12	93
भिवानी	Bhiwani	...	132	10	123	19	142
गुड़गांव	Gurgaon	...	105	16	101	20	121
फरीदाबाद	Faridabad	...	103	35	122	16	138
जीन्द	Jind	...	119	14	114	19	133
महेन्द्रगढ़	Mahendragarh	...	141	14	137	18	155
अम्बाला	Ambala	...	145	71	173	43	216
करनाल	Karnal	...	151	23	149	25	174
कुरुक्षेत्र	Kurukshetra	...	122	21	129	14	143
रोहतक	Rohtak	...	219	28	186	61	247
सोनीपत	Sonipat	...	121	21	113	29	142

शिक्षा
EDUCATION

हरियाणा राज्य में प्रबन्ध तथा श्रेणियों के अनुसार मान्यता प्राप्त माध्यमिक विद्यालयों का वर्गीकरण
Classification of Recognised Middle Schools by Management in Haryana

संख्या No. 6.5 (जारी contd.)

वर्ष जिला	Year District	राजकीय Government	अराजकीय Non-Government	छात्रों हेतू For Male	छात्राओं हेतू For Female	जोड़ Total	
	1	2	3	4	5	6	
	1966-67	...	704	31	629	106	735
	1967-68	...	720	27	647	100	747
	1970-71	...	730	30	661	99	760
	1975-76	...	742	16	673	85	758
	1980-81	...	848	33	805	76	881
	1981-82	...	903	44	846	101	947
	1982-83	...	1,002	42	940	104	1,044
	1983-84	...	1,057	50	996	111	1,107
	1984-85	...	1,054	51	994	111	1,105
	1985-86	...	1,062	59	990	131	1,121
हिसार	Hisar	...	136	1	119	18	137
सिरसा	Sirsa	..	89	5	89	5	94
भिवानी	Bhiwani	...	95	—	76	19	94
गुड़गांव	Gurgaon	...	76	4	78	2	80
फरीदाबाद	Faridabad	...	58	14	64	8	72
जीन्द	Jind	...	75	4	62	17	79
महेन्द्रगढ़	Mahendragarh	...	112	—	99	13	115
अम्बाला	Ambala	...	112	10	117	5	122
करनाल	Karnal	...	84	1	75	10	85
कुरुक्षेत्र	Kurukshetra	...	80	1	78	3	81
रोहतक	Rohtak	...	90	13	89	14	103
सोनीपत	Sonipat	...	55	6	44	17	61

शिक्षा
EDUCATION

हरियाणा राज्य में प्रवन्ध तथा श्रेणियों के अनुसार मान्यता प्राप्त प्राथमिक (पूर्व-प्राथमिक सहित) विद्यालयों का वर्गीकरण
Classification of Recognised Primary (including Pre-Primary) Schools by Management in Haryana

संख्या No, 6.5 (समाप्त conold)

वर्ष ज़िला	Year District	राजकीय Government	अराजकीय Non- Government	छात्रों हेतू For Male	छात्राओं हेतू For Female	जोड़ Total	
	1	2	3	4	5	6	
	1966-67	...	4,344	105	4,192	257	4,449
	1967-68	...	4,243	105	4,098	250	4,348
	1970-71	...	4,106	101	4,071	136	4,207
	1975-76	...	5,075	81	4,892	264	5,156
	1980-81	...	4,896	65	4,738	223	4,961
	1981-82	...	4,908	59	4,733	234	4,967
	1982-83	...	4,804	56	4,644	216	4,860
	1983-84	...	4,871	50	4,571	350	4,921
	1984-85	...	4,894	61	4,544	411	4,955
1985-86	1985-86	...	5,018	87	4,557	548	5,105
हिसार	Hisar	...	346	1	287	60	347
सिरसा	Sirsa	...	259	5	229	35	264
भिवानी	Bhiwani	...	366	10	322	54	376
गुड़गांव	Gurgaon	...	332	2	473	61	534
फरीदाबाद	Faridabad	...	370	5	334	41	375
जिन्द	Jind	...	297	3	210	90	300
महेन्द्रगढ़	Mahendragarh	...	578	5	532	51	583
अम्बाला	Ambala	...	738	21	735	24	759
करनाल	Karnal	...	480	—	450	30	480
कुरुक्षेत्र	Kurukshetra	...	586	—	551	35	586
रोहतक	Rohtak	...	265	11	234	42	276
सोनीपत	Sonapat	...	201	24	200	25	225

प्राप्त स्थान :—निदेशक, शिक्षा विभाग, हरियाणा ।

Source :—Director of Public Instructions, Haryana.

संख्या No. 6.6

वर्ष ----- जिला	Year ----- District	उच्च/वरिष्ठ माध्यमिक विद्यालय High/Senior Secondary Schools				
		जोड़ Total	छात्र Male	छात्राएँ Female	जोड़ Total	
	1	2	3	4	5	
	1966-67	...	3,76,080	2,86,475	89,605	2,50,675
	1967-68	..	4,54,159	3,41,466	1,12,693	2,44,297
	1970-71	..	6,03,396	4,52,939	1,50,457	2,45,137
	1975-76	..	7,64,756	5,62,387	2,02,369	2,57,983
	1980-81	..	10,10,236	7,18,831	2,91,405	2,96,027
	1981-82	..	10,85,333	7,72,423	3,12,910	3,11,372
	1982-83	..	11,78,037	8,26,199	3,51,838	3,36,401
	1983-84	...	12,12,297	8,39,128	3,73,169	3,82,039
	1984-85	..	12,86,417	8,87,268	3,99,149	3,89,350
	1985-86	...	13,38,511	9,06,663	4,31,848	3,81,174
हिसार	Hisar	...	1,39,166	99,740	39,426	41,799
सिरसा	Sirsa	..	50,345	32,063	18,282	27,367
भिवानी	Bhiwani	...	1,02,609	76,334	26,275	34,034
गुड़गांव	Gurgaon	..	79,352	54,967	24,385	23,827
फरीदाबाद	Faridabad	...	1,04,622	71,769	32,853	24,756
जीन्द	Jind	...	89,388	69,745	19,643	27,346
महेन्द्रगढ़	Mahendragarh	...	1,00,067	70,687	29,380	40,874
अम्बाला	Ambala	...	1,45,518	88,604	56,914	35,578
करनाल	Karnal	...	1,29,446	86,955	42,491	31,788
कुरुक्षेत्र	Kurukshetra	..	97,155	64,462	32,693	26,904
रोहतक	Rohtak	..	1,85,844	1,16,219	69,625	41,366
सोनीपत	Sonipat	...	1,14,999	75,118	39,881	25,535

TION

विद्यालयों में विद्यार्थियों की संख्या
Recognised Schools in Haryana

माध्यमिक विद्यालय Middle Schools		प्राथमिक/पूर्व प्राथमिक विद्यालय Primary/Pre-primary Schools			कुल जोड़ Grand Total		
छात्र Male	छात्राएं Female	जोड़ Total	छात्र Male	छात्राएं Female	जोड़ Total	छात्र Male	छात्राएं Female
6	7	8	9	10	11	12	13
1,83,043	67,630	5,34,764	3,93,761	1,41,003	11,61,517	8,63,279	2,98,238
1,77,978	66,319	5,17,095	3,84,245	1,32,850	12,15,551	9,03,689	3,11,862
1,76,703	68,434	5,36,257	3,86,909	1,49,348	13,84,790	10,16,551	3,68,239
1,83,591	74,392	6,59,121	4,47,692	2,11,429	16,81,860	11,93,670	4,88,190
2,05,067	90,960	5,98,032	3,88,175	2,09,857	19,04,295	13,12,073	5,92,222
2,12,297	99,075	6,09,793	3,88,158	2,21,635	20,06,498	13,72,878	6,33,620
2,21,131	1,15,270	6,10,862	3,76,236	2,34,626	21,25,300	14,23,566	7,01,734
2,47,259	1,34,780	6,29,494	3,77,749	2,51,745	22,23,830	14,64,136	7,59,694
2,48,843	1,40,507	6,54,025	3,77,577	2,76,448	23,29,792	15,13,688	8,16,104
2,34,611	1,46,563	6,94,290	3,99,432	2,94,858	24,13,975	15,40,706	8,73,269
26,417	15,382	51,085	28,939	22,146	2,32,050	1,55,096	76,954
16,949	10,418	31,785	18,490	13,295	1,09,497	67,502	41,995
19,900	14,134	48,117	28,236	19,881	1,84,760	1,24,470	60,290
17,344	6,483	61,216	40,017	21,199	1,64,395	1,12,328	52,067
16,083	8,673	52,339	31,538	20,801	1,81,717	1,19,390	62,327
16,777	10,569	47,870	26,687	21,183	1,64,604	1,13,209	51,395
26,014	14,860	70,187	38,075	32,112	2,11,128	1,34,776	76,352
21,093	14,485	98,190	55,552	42,638	2,79,286	1,65,249	1,14,037
18,823	12,965	69,385	40,166	29,219	2,30,619	1,45,944	84,675
16,872	10,032	65,942	38,241	27,701	1,90,001	1,19,575	70,426
23,982	17,384	56,038	30,122	25,916	2,83,248	1,70,323	1,12,925
14,357	11,178	42,136	23,369	18,767	1,82,670	1,12,844	69,826

प्राप्ति स्थान :—निदेशक, शिक्षा विभाग, हरियाणा ।
Source :—Director of Public Instruction, Haryana

संख्या No. 6.7

वर्ष जिला	Year District	उच्च/वरिष्ठ माध्यमिक विद्यालय High/Senior Secondary Schools			
		जोड़ Total	छात्र Male	छात्राएं Female	
1		2	3	4	
	1966-67	...	30,617	27,360	3,257
	1967-68	...	36,139	32,110	4,029
	1970-71	...	57,532	50,818	6,714
	1975-76	...	69,359	61,676	7,683
	1980-81	...	1,21,030	99,318	21,712
	1981-82	...	1,37,958	1,10,792	27,166
	1982-83	...	1,61,520	1,26,567	34,953
	1983-84	...	1,71,683	1,31,091	40,592
	1984-85	...	1,83,257	1,38,491	44,766
	1985-86	...	1,98,255	1,44,884	53,371
हिसार	Hisar	...	20,619	16,206	4,413
सिरसा	Sirsa	...	7,977	5,390	2,587
भिवानी	Bhiwani	...	14,734	11,348	3,386
गुड़गांव	Gurgaon	...	10,935	7,866	3,069
फरीदाबाद	Faridabad	...	12,195	9,291	2,904
जीन्द	Jind	...	11,502	9,695	1,807
महेन्द्रगढ़	Mahendragarh	...	15,729	11,474	4,255
अम्बाला	Ambala	...	28,072	18,626	9,446
करनाल	Karnal	...	18,218	13,636	4,582
कुरुक्षेत्र	Kurukshetra	...	15,035	11,332	3,703
रोहतक	Rohtak	...	26,878	18,359	8,519
सोनीपत	Sonipat	...	16,361	11,661	4,700

ION

अनुसूचित जातियों के विद्यार्थियों की संख्या

Recognised Schools in Haryana

माध्यमिक विद्यालय Middle Schools			प्राथमिक/पूर्व प्राथमिक विद्यालय Primary/Pre-Primary Schools			कुल जोड़ Grand Total		
जोड़ Total	छात्र Male	छात्राएं Female	जोड़ Total	छात्र Male	छात्राएं Female	जोड़ Total	छात्र Male	छात्राएं Female
5	6	7	8	9	10	11	12	13
22,899	19,247	3,652	62,249	53,853	8,396	1,15,765	1,00,460	15,305
25,196	20,841	4,355	63,750	54,688	9,062	1,25,085	1,07,639	17,446
26,304	22,554	3,750	60,455	50,777	9,678	1,39,879	1,20,295	19,584
29,069	24,402	4,667	91,728	71,906	19,822	1,90,156	1,57,984	32,172
41,678	32,244	9,434	1,09,554	76,042	33,512	2,72,262	2,07,604	64,658
47,537	34,951	12,586	1,22,584	81,781	40,803	3,08,079	2,27,524	80,555
56,704	39,250	17,454	1,37,789	84,379	53,410	3,56,013	2,50,196	1,05,817
65,967	43,986	21,981	1,43,898	84,307	59,591	3,81,548	2,59,384	1,22,164
68,608	45,220	23,388	1,46,736	84,951	61,805	3,98,621	2,68,662	1,29,959
70,099	43,754	26,345	1,63,438	91,627	71,811	4,31,792	2,80,265	1,51,527
7,471	4,997	2,474	13,272	7,487	5,785	41,362	28,690	12,672
5,798	3,756	2,042	8,102	4,648	3,454	21,877	13,794	8,083
5,988	3,538	2,450	10,359	5,827	4,532	31,081	20,713	10,368
3,521	2,299	1,222	10,431	6,016	4,415	24,887	16,181	8,706
3,792	2,409	1,383	11,697	6,872	4,825	27,684	18,572	9,112
4,312	2,716	1,596	9,499	5,116	4,383	25,313	17,527	7,786
7,264	4,619	2,645	16,288	9,022	7,266	39,281	25,115	14,166
11,205	6,660	4,545	31,309	17,165	14,144	70,586	42,451	28,135
5,585	3,434	2,151	15,871	8,822	7,049	39,674	25,892	13,782
4,473	2,952	1,521	15,451	9,149	6,302	34,959	23,433	11,526
6,601	3,946	2,655	12,812	6,891	5,921	46,291	29,196	17,095
4,089	2,428	1,661	8,347	4,612	3,735	28,797	18,701	10,096

प्राप्ति स्थान :- निदेशक, शिक्षा विभाग, हरियाणा ।

Source :- Director of Public Instructions, Haryana.

संख्या No. 6-8

हरियाणा में मान्यता प्राप्त विद्यालयों
Number of Teachers in Recognised Schools

वर्ष/ज़िला	Year/District	उच्च/वरिष्ठ माध्यमिक/ बहुदेशीय/बिसिकोत्तर विद्यालय			
		High/Senior Secondary/ Multipurpose/Post-Basic Schools			
1		पुरुष Male	महिला Female	जोड़ Total	
		2	3	4	
	1966-67	...	9,043	2,770	11,813
	1967-68	...	10,369	3,311	13,680
	1970-71	...	14,298	5,083	19,381
	1975-76	...	16,261	7,122	23,383
	1980-81	...	21,889	9,810	31,699
	1981-82	...	23,363	10,884	34,247
	1982-83	...	24,265	11,984	36,249
	1983-84	...	24,444	12,864	37,308
	1984-85	...	25,250	14,004	39,254
1985-86	1985-86	...	25,980	14,963	40,943
हिसार	Hisar	...	2,690	1,451	4,141
सिरसा	Sirsa	...	1,048	613	1,661
भिवानी	Bhiwani	...	2,248	729	2,977
गुड़गांव	Gurgaon	...	1,395	1,212	2,607
फरीदाबाद	Faridabad	...	1,826	1,571	3,397
जीन्द	Jind	...	2,224	611	2,835
महेन्द्रगढ़	Mahendragarh	...	2,311	603	2,914
अम्बाला	Ambala	...	2,076	2,422	4,498
करनाल	Karnal	...	2,396	1,518	3,914
कुरुक्षेत्र	Kurukshetra	...	1,811	935	2,746
रोहतक	Rohtak	...	3,607	2,176	5,783
सोनीपत	Sonipat	...	2,348	1,122	3,470

TION

में संस्था की किस्म अनुसार अध्यापकों की संख्या
in Haryana according to Type of Institutions

माध्यमिक/वरिष्ठ बेसिक स्कूल			प्राथमिक/कनिष्ठ बेसिक/पूर्व प्राथमिक एवं बालवाड़ी स्कूल			कुल जोड़ (केवल विद्यालय)		
Middle/Senior Basic Schools			Primary /Junior Basic/Pre-Primary and Balwari Schools			Grand total (Schools only)		
पुरुष Male	महिला Female	जोड़ Total	पुरुष Male	महिला Female	जोड़ Total	पुरुष Male	महिला Female	जोड़ Total
5	6	7	8	9	10	11	12	13
5,649	2052	7,701	9,773	3,187	12,960	24,465	8,009	32,474
5,577	1,732	7,309	9,569	3,152	12,721	25,515	8,195	33,710
5,718	2,240	7,958	9,634	3,444	13,078	29,650	1,0767	40,417
5,843	2,464	8,307	11,707	5,184	16,891	33,811	14,770	48,581
5,882	2,851	8,733	10,493	4,587	15,080	38,264	17,248	55,512
5,747	2,992	8,739	10,093	4,471	14,564	39,203	18,347	57,550
6,125	3,264	9,389	9,595	4,384	13,979	39,985	19,632	59,617
6,880	3,689	10,569	9,456	4,640	14,096	40,780	21,193	61,973
6,977	4,109	11,086	9,332	5,303	14,635	41,559	23,416	64,975
6,621	4,126	10,747	9,582	5,995	15,577	42,183	25,084	67,267
674	449	1,123	647	461	1,108	4,011	2,361	6,372
432	362	794	426	294	720	1,906	1,269	3,175
650	281	931	638	427	1,065	3,536	1,437	4,973
427	295	722	911	411	1,322	2,733	1,918	4,651
466	289	755	928	397	1,325	3,220	2,257	5,477
563	216	779	736	271	1,007	3,523	1,098	4,621
783	312	1,095	1,157	519	1,676	4,251	1,434	5,685
487	570	1,057	971	1,038	2,009	3,534	4,030	7,564
494	343	837	941	678	1,619	3,831	2,539	6,370
521	275	796	875	589	1,464	3,207	1,799	5,006
668	473	1,141	696	596	1,292	4,971	3,245	8,216
456	261	717	656	314	970	3,460	1,697	5,157

*पूर्व प्राथमिक विद्यालयों के अध्यापक शामिल नहीं हैं।

*Teachers of Pre-Primary Schools not included.

प्राप्ति स्थान :—निदेशक, शिक्षा विभाग, हरियाणा।

Source:—Director of Public Instructions, Haryana.

शिक्षा
EDUCATION

हरियाणा राज्य के मान्यता प्राप्त विद्यालयों में सामान्य शिक्षा के लिए अध्यापकों की संख्या
Number of Teachers in Recognised Schools for General Education in Haryana

संख्या No. 6.9

वर्ष जिला	Year District	पुरुष Men	महिला Women	जोड़ Total	
	1	2	3	4	
	1970-71	...	29,148	11,058	40,206
	1975-76	...	33,808	14,786	48,594
	1980-81	...	38,266	17,282	55,548
	1981-82	...	39,204	18,380	57,584
	1982-83	...	39,989	19,662	59,651
	1983-84	...	40,787	21,226	62,013
1985-86	1984-85	...	41,559	23,416	64,975
	1985-86	...	42,183	25,084	67,267
हिसार	Hisar	...	4,011	2,361	6,372
सिरसा	Sirsa	...	1,906	1,269	3,175
भिवानी	Bhiwani	...	3,536	1,437	4,973
गुड़गांव	Gurgaon	...	2,733	1,918	4,651
फरीदाबाद	Faridabad	...	3,220	2,257	5,477
जींद	Jind	...	3,523	1,098	4,621
महेन्द्रगढ़	Mahendragarh	...	4,251	1,434	5,685
अम्बाला	Ambala	...	3,534	4,030	7,564
करनाल	Karnal	...	3,831	2,539	6,370
कुरुक्षेत्र	Kurukshetra	...	3,207	1,799	5,006
रोहतक	Rohtak	...	4,971	3,245	8,216
सोनीपत	Sonapat	...	3,460	1,697	5,157

टिप्पणी.—पूर्व प्राथमिक विद्यालयों के अध्यापक भी शामिल हैं।

प्राप्ति स्थान.—निदेशक, शिक्षा विभाग, हरियाणा।

Note.—Teachers of Pre-Primary Schools also included.

Source :—Director of Public Instructions, Haryana.

EDUCATION

हरियाणा के विद्यालयों में श्रेणीवार विद्यार्थियों की संख्या

Number of Students in Schools of Haryana (Classwise)

संख्या No. 6.10

वर्ष	Year	श्रेणी 1 से 5 तक*			श्रेणी 6 से 8 तक			श्रेणी 9 से 12 तक			
		Classes I to V*			Classes VI to VIII			Classes IX to XII			
जिला	District	छात्र	छात्राएँ	जोड़	छात्र	छात्राएँ	जोड़	छात्र	छात्राएँ	जोड़	
		Male	Female	Total	Male	Female	Total	Male	Female	Total	
		1	2	3	4	5	6	7	8	9	10
	1970-71	6,10,764	2,48,228	8,58,992	262,392	73,292	3,35,684	1,30,164	36,788	1,66,952@	
	1975-76**	7,51,761	3,52,291	11,04,052	29,0,118	92,094	3,82,212	1,51,828	43,807	1,95,635@	
	1980-81	8,22,640	4,22,847	12,45,487	3,51,514	1,25,778	4,77,292	1,35,398	41,443	1,76,841	
	1982-83	8,86,558	5,08,934	13,95,492	3,75,248	1,40,181	5,15,429	1,58,817	50,744	2,09,561	
	1983-84	9,13,486	5,50,638	14,64,124	3,86,486	1,54,834	5,41,320	1,62,724	53,208	2,15,932	
	1984-85	9,34,938	5,91,546	15,26,484	3,99,900	1,62,389	5,62,289	1,76,716	60,741	2,37,457	
1985-86	1985-86	9,47,888	6,27,665	15,75,553	4,08,991	1,78,566	5,87,557	1,81,537	65,420	2,46,957	
हिसार	Hisar	98,687	57,272	1,55,959	39,160	14,022	53,182	17,077	5,541	22,618	
सिरसा	Sirsa	45,564	32,176	77,740	15,485	7,481	22,966	6,269	2,242	8,511	
भिवानी	Bhiwani	77,237	45,163	1,22,400	32,780	11,147	43,927	14,318	3,888	18,206	
गुडगांव	Gurgaon	71,600	37,091	1,08,691	29,496	10,778	40,274	11,212	4,177	15,389	
फरीदाबाद	Faridabad	72,871	43,840	1,16,711	32,271	12,181	44,452	13,238	5,584	18,822	
जिंद	Jind	72,682	40,244	1,12,926	27,643	8,180	35,823	12,581	2,759	15,340	
महेन्द्रगढ़	Mahendragarh	75,716	55,663	1,31,379	40,050	15,849	55,899	18,951	4,790	23,741	
अम्बाला	Ambala	1,00,975	78,968	1,79,943	44,779	25,476	70,255	19,461	9,573	29,034	
करनाल	Karnal	91,504	61,494	1,52,998	37,903	16,798	54,701	16,522	6,371	22,893	
कुरुक्षेत्र	Kurukshetra	77,388	51,329	1,28,717	28,223	14,392	42,615	13,826	4,563	18,389	
रोहतक	Rohtak	1,00,571	77,688	1,78,059	48,834	25,792	74,626	21,108	9,438	30,546	
सोनीपत	Sonapat	63,293	46,737	1,10,030	32,367	16,470	48,837	16,974	6,494	23,468	

@श्रेणी 9 से 11 तक ।

@Class IX to XI.

*पूर्व प्राथमिक विद्यालयों के छात्र शामिल नहीं हैं ।

*Students of Pre-Primary Schools have not been included .

**जे. बी. टी. स्कूल खुंगाकोठी से जुड़ी प्राथमिक कक्षाओं के 37 लड़के व 2 लड़कियाँ शामिल हैं ।

**Includes 37 boys and 2 girls studying in attached Primary Classes in J.B.T. School, Khunga Kothi.

प्राप्ति स्थान.—निदेशक, शिक्षा विभाग, हरियाणा ।

Source.—Director of Public Instructions, Haryana.

शिक्षा
EDUCATION

इंजीनियरिंग में विभागानुसार स्नातक स्तर के पाठ्यक्रमों में प्रवेश क्षमता
Intake capacity in Degree Courses in Engineering by Department

संख्या No. 6.11

वर्ष ----- जिला	Year ----- District	सिविल	यांत्रिकी	विद्युत	इलेक्ट्रॉनिक्स और कम्यूनिकेशन	कुल
		Civil	Mechanical	Electrical	Electronic and com- munication	Total
	1	2	3	4	5	6
	1966-67	70	90	90	—	250
	1967-68	70	90	90	—	250
	1970-71	70	90	75	15	250
	1975-76	70	90	75	15	250
	1980-81	65	80	75	30	250
	1981-82	65	80	75	30	250
	1982-83	65	80	75	30	250
	1983-84	65	80	75	30	250
	1984-85	95+15	80+15	75+15	60	310+45
1985-86	1985-86	75+15	70+15	95+15	28	268+45
हिंसार	Hisar
सिरसा	Sirsa
भिवानी	Bhiwani
गुड़गांव	Gurgaon
फरीदाबाद	Faridabad
जिन्द	Jind
महेन्द्रगढ़	Mahendragarh
अम्बाला	Ambala
करनाल	Karnal
कुरुक्षेत्र	Kurukshetra	60+15	55+15	80+15	13*	208+45
रोहतक	Rohtak
सोनीपत	Sonipat	15	15	15	15	60

प्राप्ति स्थान :—प्रधानाचार्य क्षेत्रीय इंजीनियरिंग कालेज, कुरुक्षेत्र एवं तकनीकी शिक्षा विभाग, हरियाणा ।

Source :—Principal, Regional Engineering College, Kurukshetra and Technical Education Department, Haryana.

टिप्पणी :—सिविल, यांत्रिकी तथा विद्युत में क्रमशः 15-15 सीटें डिप्लोमा पास छात्रों के लिए आरक्षित हैं ।

Note :—The 15 seats each in Civil, Mechanical and Electrical are reserved for Diploma Holders.

*वैज्ञानिक उपकरण ।

*Scientific Instrumentation.

शिक्षा

EDUCATION

हरियाणा में शिक्षा की प्रकार के अनुसार शैक्षणिक संस्थाओं पर किया गया व्यय
Expenditure incurred on Educational Institutions by types of education in Haryana

संख्या No. 6-12

(रुपए लाखों में)
(Rs. in lakhs)

वर्ष Year	विश्वविद्यालय/ महाविद्यालय शिक्षा University/ College Education	प्राथमिक शिक्षा Primary Education	मध्यमिक शिक्षा Secondary Education	कुल जोड़ Total	
1	2	3	4	5	
1966-67	...	22.25	86.97	168.03	277.25
1967-68	...	95.39	293.79	537.91	927.09
1970-71	...	109.43	383.62	752.67	1245.72
1975-76	...	328.60	1441.63	1430.72	3200.95
1980-81	...	1022.84	2697.62	2814.95	6535.41
1981-82	...	1012.29	3167.67	3350.41	7530.37
1982-83	...	1461.19	3612.54	3837.52	8611.25
1983-84	...	1244.99	4319.87	4603.24	10168.10
1984-85	...	1723.89	5258.46	6146.77	12129.12
1985-86	...	1982.75	5864.43	5953.13	13800.31
1986-87	...	2215.13	5926.18	6395.51	14536.82

प्राप्ति स्थान :—निदेशक, शिक्षा विभाग, हरियाणा ।
Source :— Director of Public Instructions, Haryana.

शिक्षा
EDUCATION
प्रति अध्यापक विद्यार्थियों की संख्या
Teacher Pupil Ratio

संख्या No. 6-13

वर्ष जिला	Year District	प्राथमिक Primary	माध्यमिक Middle	उच्च एवं वरिष्ठ माध्यमिक High and Senior Secondary class
1		2	3	4
	1966-67	43	30	18
	1967-68	43	32	17
	1970-71	43	30	17
	1975-76	39	32	21
	1980-81	41	32	17
	1981-82	42	31	18
	1982-83	45	31	18
	1983-84	46	31	17
	1984-85	46	30	18
1985-86	1985-86	46	33	17
हिसार	Hisar	50	27	14
सिरसा	Sirsa	46	25	14
भिवानी	Bhiwani	47	34	18
गुड़गांव	Gurgaon	43	30	17
फरीदाबाद	Faridabad	41	32	16
जीन्द	Jind	47	31	14
महेन्द्रगढ़	Mahendragarh	44	36	18
अम्बाला	Ambala	49	38	16
करनाल	Karnal	46	33	16
कुरुक्षेत्र	Kurukshetra	47	37	23
रोहतक	Rohtak	47	33	16
सोनीपत	Sonipat	42	34	28

प्राप्ति स्थान :—निदेशक, शिक्षा विभाग, हरियाणा।
Source :—Director of Public Instructions, Haryana.

भारत में मान्यता प्राप्त शैक्षणिक संस्थाये
RECOGNISED EDUCATIONAL INSTITUTIONS IN INDIA

वर्ष 1985-86 में राज्यवार एवं प्रकार द्वारा भारत में मान्यता प्राप्त
Recognised Educational Institutions in India

संख्या No. 6-14

राज्य	State	विश्वविद्यालय University**	इण्टरमीडिएट/ माध्यमिक शिक्षा बोर्ड Board of Intermediate/ Secondary Education	कला विज्ञान तथा वाणिज्य महाविद्यालय Colleges for Arts, Science and Commerce	तकनीकी एवं इन्जिनियरिंग महाविद्यालय Technology and Engineer- ing Colleges	चिकित्सा महाविद्यालय Medical Colleges‡	
	1	2	3	4	5	6	
आंध्र प्रदेश	Andhra Pradesh	...	12	2	352	25	9
असम	Assam	...	3	1	159	3	3
बिहार	Bihar	...	12	2	321	6	10
गुजरात	Gujarat	...	9	1	205	10	5
हरियाणा	Haryana	...	4	1	110	2	1
हिमाचल प्रदेश	Himachal Pradesh	...	2	1	36	—	1
जम्मू तथा काश्मीर	Jammu & Kashmir	...	2	1	23	1	2
कर्नाटक	Karnataka	...	7	2	394	44	12
केरल	Kerala	...	5	1	130	6	5
मध्य प्रदेश	Madhya Pradesh	...	11	1	360	13	6
महाराष्ट्र	Maharashtra	...	13	1	515	50	17
मनीपुर	Manipur	...	1	1	28	—	1
मेघालय	Meghalaya	...	1	1	14	—	—
नागालैंड	Nagaland	...	—	1	14	1	—
उड़ीसा	Orissa	...	5	1	144	3	3
पंजाब	Punjab	...	4	1	166	3	5
राजस्थान	Rajasthan	...	6	2	138	3	5
सिक्किम	Sikkim	...	—	—	1	—	—
तामिलनाडु	Tamilnadu	...	8	2	193	12	9
त्रिपुरा	Tripura	...	1	1	9	1	—
उत्तर प्रदेश	Uttar Pradesh	...	22	1	401	3	7
पश्चिमी बंगाल	West Bengal	...	11	2	269	9	10
अरुणाचल प्रदेश	Arunachal Pradesh	...	—	—	2	1	—
गोवा †	Goa †	...	1	1	9	2	1
मिजोरम	Mizoram	...	1	1	12	—	—
केन्द्रीय क्षेत्र	Union Territories	...	9	1	73	5	5
जोड़	Total	...	150	30	4,078	203	117

*आंकड़े 30-9-85 के अनुसार हैं।

*Figures are as on 30-9-85.

**विश्वविद्यालय मानी गई संस्थाएं एवं राष्ट्रीय महत्व की संस्थाएं भी सम्मिलित हैं।

**Also includes Institutions deemed as Universities and institutions of national importance.

‡केवल ऐलोपैथिक प्रणाली।

‡Only Allopathic System.

†दमन व दीव की सूचना भी सम्मिलित है।

†Includes information of Daman and Diu also.

शैक्षणिक संस्थायें
EDUCATION

during 1985-86 by type and Status

अध्यापक प्रशिक्षण विद्यालय	बहुतकनीकी, तकनीकी एवं औद्योगिक आर्ट्स एवं क्राफ्ट्स स्कूल Polytechnics, Technical, Industrial, Arts & Crafts Schools	अध्यापक प्रशिक्षण विद्यालय Teacher Training Schools	पूर्व-प्राथमिक विद्यालय Pre-Primary Schools	प्राथमिक विद्यालय Primary Schools	माध्यमिक विद्यालय Middle Schools	उच्च विद्यालय High Schools	उच्चतर माध्यमिक विद्यालय (पुरानी तथा नई पद्धति) इण्टरमीडिएट एवं जूनियर कॉलेज Higher Secondary Schools (Old and New Pattern) Intermediate and Junior Colleges
7	8	9	10	11	12	13	14
44	250	23	42	42,054	5,580	4,676	684
8	33	32	482	25,970	4,838	2,399	362
15	46	94	3	50,847	11,888	3,555	124
37	669	88	1,700	11,900	15,400	2,671	1,569
18	19	—	27	5,078	1,121	1,782	164
2	36	6	10	6,802	982	795	89
3	22	14	—	7,700	2,150	800	160
47	136	148	5,067	24,735	14,120	3,805	1,003
19	177	93	206	6,845	2,869	2,424	82
20	69	49	654	62,703	12,238	—	3,066
67	900	6	710	37,500	16,100	6,700	1,100
3	26	3	1	2,717	446	335	10
—	4	10	920	4,150	600	271	—
1	1	3	—	1,270	343	111	—
34	23	71	—	36,993	8,236	3,613	183
18	112	19	2	12,331	1,434	2,284	259
33	67	34	38	27,590	7,991	2,106	877
—	1	1	328	470	121	54	13
23	—	79	27	29,118	5,691	2,569	1,554
1	4	2	—	1,956	328	173	92
13	126	121	—	74,051	16,432	2,361	3,264
41	52	57	—	49,811	3,890	5,500	1,080
—	—	1	246	986	151	41	23
1	20	4	495	1,014	152	291	23
1	2	2	—	1,000	415	143	—
1	27	6	229	2,488	558	135	918
450	2,822	966	11,187	5,28,079	1,34,074	49,594	16,696

प्राप्ति स्थान :—मानव संसाधन विकास मंत्रालय, (शिक्षा विभाग) भारत सरकार ।
Source :—Ministry of Human Resource Development (Deptt. of Education), Government of India.

शिक्षा
EDUCATION

वर्ष 1985-86 के दौरान भारत में राज्यवार मान्यता प्राप्त विद्यालयों में अध्यापकों की संख्या
Number of Teachers in Recognised Schools in India during 1985-86—State-wise

संख्या No. 6.15

राज्य/केन्द्रीय क्षेत्र	State/Union Territories	Primary Schools**	Middle Schools	उच्च/उच्चतर माध्यमिक स्कूल (पुरानी पद्धति) कक्षा (IX—XI) उच्चतर माध्यमिक स्कूल/जूनियर कॉलेज नई पद्धति (10+2) High/Higer Secondary Schools (old schemes) classes (IX—XI), Higher Secondary Schools/Jr. College New scheme (10+2)
	1	2	3	4
आंध्र प्रदेश	Andhra Pradesh ..	93,894	41,951	73,353
असम	Assam ..	59,398	32,202	29,167
बिहार	Bihar ..	111,355	90,122	44,071
गुजरात	Gujarat ..	29,300	1,22,500	49,800
हरियाणा	Haryana ..	15,541	10,747	40,943
हिमाचल प्रदेश	Himachal Pradesh ..	15,968	5,411	10,785
जम्मू तथा काश्मीर	Jammu & Kashmir ..	11,500	15,550	16,340
कर्नाटक	Karnataka ..	42,106	91,256	43,255
केरल	Kerala ..	49,798	51,008	90,193
मध्य प्रदेश	Madhya Pradesh ..	1,60,505	68,370	41,091
महाराष्ट्र	Maharashtra ..	1,15,000	1,29,000	1,76,500
मनीपुर	Manipur ..	8,937	3,907	5,252
मेघालय	Meghalaya ..	6,692	2,694	2,448
नागालैंड	Nagaland ..	6,369	3,231	2,380
उड़ीसा	Orissa ..	83,419	24,580	25,231
पंजाब	Punjab ..	47,531	10,012	45,818
राजस्थान	Rajasthan ..	58,911	61,306	52,454
सिक्किम	Sikkim ..	1,878	1,167	1,699
तामिलनाडू	Tamilnadu ..	1,16,625	66,919	1,04,325
त्रिपुरा	Tripura ..	5,961	3,004	6,066
उत्तर प्रदेश	Uttar Pradesh ..	2,59,820	1,00,006	1,24,707
पश्चिमी बंगाल	West Bengal ..	1,79,253	20,468	1,25,760
अरुणाचल प्रदेश	Arunachal Pradesh ..	1,642	632	974
गोवा*	Goa* ..	2,996	1,311	5,931
मिजोरम	Mizoram ..	3,466	2,426	1,001
केन्द्रीय क्षेत्र	Union Territories ..	22,045	8,208	39,201
जोड़	Total ..	15,09,910	9,67,988	11,58,745

प्राप्ति स्थान:—मानव संसाधन विकास मंत्रालय, (शिक्षा विभाग) भारत सरकार ।
Source.—Ministry of Human Resource Development (Deptt. of Education) Government of India.

*दमन व दीव की सूचना भी सम्मिलित है ।

**Includes the information of Daman & Diu also.

शिक्षा
EDUCATION

वर्ष 1985-86 के दौरान भारत की राज्यवार मान्यता प्राप्त शिक्षा संस्थाओं में नाम दर्ज विद्यार्थी
Scholars on Roll in Recognised Educational Institutions in India during 1985-86—State-wise

संख्या No. 6.16

राज्य/केन्द्रीय क्षेत्र	State/Union Territories	श्रेणियां 1—5 Classes I—V	श्रेणियां 6—8 Classes VI—VIII	उच्च विद्यालय 9—10 High School (IX—X)	इन्टर/उच्चतर माध्यमिक विद्यालय (नई तथा पुरानी पद्धति, पूर्व विश्व-विद्यालय (एक तथा दो वर्षीय) Inter/Higher Secondary (New and old pattern) Pre-university (Two years and one year courses)	अध्यापक प्रशिक्षण स्तर स्कूल Teacher Training Schools Level	तकनीकी एवं औद्योगिक विद्यालय Technical and Industrial Schools	सामान्य उच्चतर शिक्षा General Higher Education
1		2	3	4	5	6	7	8
आंध्र प्रदेश	Andhra Pradesh	66,98,983	13,27,253	12,79,655	3,66,108	3,616	33,827	2,54,245
असम	Assam	27,61,000	11,41,000	4,79,288	1,47,582	2,127	6,447	58,262
बिहार	Bihar	79,46,568	18,44,271	7,22,454	3,28,691	4,642	6,026	2,33,180
गुजरात	Gujarat	48,93,000	15,65,000	6,14,000	2,92,000	15,000	60,500	2,17,700
हरियाणा	Haryana	15,75,553	5,87,557	2,31,181	54,252	292	20,614	75,439
हिमाचल प्रदेश	Himachal Pradesh	6,29,505	2,86,351	98,603	22,116	102	3,691	16,215
जम्मू तथा कश्मीर	Jammu and Kashmir	6,50,000	2,30,000	86,000	35,800	450	3,405	25,326
कर्नाटक	Karnataka	40,49,450	20,33,135	7,63,564	4,62,404	17,822	23,377	2,82,073
केरल	Kerala	32,32,596	16,97,636	8,14,890	2,00,140	7,156	3,4393	1,37,473
मध्य प्रदेश	Madhya Pradesh	68,57,778	19,15,878	—	9,68,515	5,937	16,337	2,35,026
महाराष्ट्र	Maharashtra	93,60,000	30,87,000	12,10,000	5,00,000	605	79,000	3,80,800
मणिपुर	Manipur	2,38,650	77,967	39,179	18,103	589	1,628	11,587
मेघालय	Meghalaya	2,07,678	62,353	37,998	9,894	545	499	6,161
नागालैंड	Nagaland	1,40,200	36,300	15,500	3,716	180	260	1,620
उड़ीसा	Orissa	32,54,000	7,94,000	4,17,000	1,10,973	6,650	4,790	54,678
पंजाब	Punjab	20,38,097	7,35,553	2,39,088	1,44,290	1,502	10,882	1,12,200
राजस्थान	Rajasthan	40,13,892	11,09,778	4,55,562	1,14,843	5,339	11,908	1,72,129
सिक्किम	Sikkim	63,141	14,818	4,064	1,000	86	—	365
तमिलनाडु	Tamilnadu	71,93,409	24,67,322	9,15,406	3,56,096	5,463	—	2,08,710
त्रिपुरा	Tripura	3,08,260	81,684	32,888	14,973	115	335	9,220
उत्तर प्रदेश	Uttar Pradesh	1,10,86,224	37,60,790	18,15,442	6,81,351	6,874	47,114	4,30,420
पश्चिम बंगाल	West Bengal	79,51,195	25,81,905	10,18,089	3,60,783	9,930	18,333	2,45,629
अरुणाचल प्रदेश	Arunachal Pradesh	79,947	23,909	5,484	2,274	44	—	684
गोवा	Goa*	1,33,885	88,413	59,719	12,199	631	7,690	7,110
मिजोरम	Mizoram	96,686	34,108	16,004	2,984	556	289	1,913
केन्द्रीय क्षेत्र	Union Territories	10,05,492	5,40,775	2,46,204	1,41,911	1,306	15,590	1,73,350
जोड़	Total	8,64,65,189	2,81,24,756	1,16,17,262	53,52,998	97,559	4,07,135	33,51,515

Source : Ministry

प्राप्ति स्थान : मानव संसाधन विकास मंत्रालय (शिक्षा विभाग), भारत सरकार।
of Human Resource Development (Deptt. of Education), Government of India.

*दमन व दीव को सूचना भी सम्मिलित है।

*Includes information of Daman & Diu also.

खण्ड VII

जन संचार

इस खण्ड में जिलावार मुद्रणालयों की संख्या, प्रकाशित किये गए समाचार-पत्रों, पत्रिकाओं तथा पुस्तकों सम्बन्धी सूचना दी गई है। आंकड़े गृह विभाग, हरियाणा से प्राप्त किये गये हैं।

सारणी 7.1 में हरियाणा में मुद्रणालयों की संख्या दी गई है।

सारणी 7.2 में राज्य में प्रकाशित समाचार-पत्रों, पत्रिकाओं तथा पुस्तकों की संख्या दी गई है। विभिन्न भाषाओं में प्रकाशित पुस्तकें एक-भाषी, द्वि-भाषी या बहु-भाषी वर्गों में इंगित की गई हैं।

सारणी 7.3 में विभिन्न भारतीय भाषाओं में प्रकाशित एक-भाषी पुस्तकों के सम्बन्ध में सूचना दी गई है।

SECTION VII

MASS COMMUNICATION

This section gives district-wise information on printing presses, newspapers, periodicals and books published in Haryana. The data have been collected from the Home Department, Haryana.

Table 7.1—Shows the number of printing presses in Haryana.

Table 7.2—Represents data regarding number of newspapers, periodicals and books published in the state. The books published in different languages have been grouped as unilingual, bilingual or multilingual.

Table 7.3—Gives information about unilingual books published in different Indian Languages

जन संचार

MASS COMMUNICATION

हरियाणा में मुद्रणालय
Printing Presses in Haryana

संख्या No. 7.1

वर्ष जिला	Year District	प्रेसों की संख्या No. of Presses
1		2
	1966-67	298
	1967-68	312
	1970-71	300
	1975-76	398
	1980-81	431
	1982-83	544
	1983-84	583
	1984-85	762
	1985-86	625
1986-87	1986-87	840
हिंसा	Hisar	82
सिरसा	Sirsa	33
भिवानी	Bhiwani	65
गुरुगांव	Gurgaon	63
फरीदाबाद	Faridabad	62
जिंद	Jind	17
महेन्द्रगढ़	Mahendragarh	28
अम्बाला	Ambala	178
करनाल	Karnal]	120
कुरुक्षेत्र	Kurukshetra	55
रोहतक	Rohtak	71
सोनीपत	Sonipat	66

प्राप्ति स्थान : गृह विभाग, हरियाणा ।

Source :—Home Department, Haryana.

जन संचार
MASS COMMUNICATION

हरियाणा में प्रकाशित समाचार पत्रों, रसालों तथा पुस्तकों की संख्या
Number of Newspapers, Periodicals and Books Published in Haryana

संख्या No. 7.2

वर्ष Year	जिला District	समाचार पत्रों तथा पत्रिकाओं की संख्या Number of News- Papers and Periodicals	प्रकाशित पुस्तकों की संख्या Number of books published				जोड़ Total	
			एक भाषी <i>Unilingual</i>	द्विभाषी या बहुभाषी <i>Bilingual or Multilingual</i>				
			अंग्रेजी तथा अन्य यूरोपीय भाषाओं में In English or other European languages	भारतीय या अन्य एशियाई भाषाओं में In Indian or other Asian languages	भारतीय या अन्य एशियाई भाषाओं में Purely in Indian or other Asian languages	मिश्रितभाषाएं (एशियाई तथा यूरोपीय) Mixed languages (Asian and European)		
		1	2	3	4	5	6	7
		1966-67	208	28	4	—	14	46
		1967-68	228	84	37	—	8	129
		1970-71	235	135	138	31	32	336
		1975-76	210	59	64	6	38	167
		1980-81	301	42	11	8	8	69
		1982-83	248	22	42	15	3	82
		1983-84	237	34	23	2	7	66
		1984-85	250	4	11	—	45	60
		1985-86	312	23	8	6	29	66
		1986-87	372	12	—	8	21	41
	हिंसा	Hisar	34	—	—	—	—	—
	सिरसा	Sirsa	27	—	—	—	—	—
	भिवानी	Bhiwani	35	—	—	—	—	—
	गुड़गांव	Gurgaon	9	4	—	—	—	4
	फरीदाबाद	Faridabad	13	—	—	—	—	—
	जिन्द	Jind	10	—	—	—	—	—
	महेंद्रगढ़	Mahendragarh	15	—	—	—	—	—
	अम्बाला	Ambala	63	—	—	—	20	20
	करनाल	Karnal	73	—	—	—	—	—
	कुरुक्षेत्र	Kurukshetra	26	8	—	—	—	8
	रोहतक	Rohtak	41	—	—	—	1	1
	सोनीपत	Sonipat	26	—	—	8	—	8

प्राप्ति स्थान : गृह विभाग, हरियाणा ।
Source :—Home Department, Haryana.

MASS COMMUNICATION

हरियाणा में एक-भाषी पुस्तकें जो विभिन्न भारतीय भाषाओं में प्रकाशित की गईं
Unilingual Books Published in Different Indian Languages

संख्या No. 7.3

वर्ष जिला	Year District	हिन्दी Hindi	पंजाबी Punjabi	संस्कृत Sanskrit	उर्दू Urdu	जोड़ Total
	1	2	3	4	5	6
	1966-67	1	1	—	2	4
	1967-68	31	2	—	4	37
	1970-71	119	9	—	10	138
	1975-76	52	6	3	3	64
	1980-81	8	2	1	—	11
	1982-83	10	2	—	3	15
	1983-84	22	—	—	1	23
	1984-85	9	—	2	—	11
	1985-86	7	—	6	—	13
हिसार	Hisar	—	—	—	—	—
सिरसा	Sirsa	—	—	—	—	—
भिवानी	Bhiwani	—	—	—	—	—
गुरुगांव	Gurgaon	—	—	—	—	—
फरीदाबाद	Faridabad	—	—	—	—	—
जीन्द	Jind	—	—	—	—	—
महेन्द्रगढ़	Mahendragarh	—	—	—	—	—
अम्बाला	Ambala	4	—	—	—	4
करनाल	Karnal	—	—	—	—	—
कुश्केट	Kurukshetra	—	—	—	—	—
रोहतक	Rohtak	1	—	—	—	1
सोनीपत	Sonapat	2	—	6	—	8

प्राप्ति स्थान :—गृह विभाग हरियाणा ।

Source :—Home Department, Haryana.

अध्याय VIII

स्वास्थ्य एवं परिवार कल्याण

अस्पतालों, दवाखानों, रोगियों के इलाज और नियुक्त किए गए अमले सम्बन्धी आंकड़े सारणी 8.1 से 8.6 में दिए गए हैं। ये आंकड़े समय-समय पर महानिदेशक, स्वास्थ्य विभाग, नई दिल्ली द्वारा निर्धारित किए गए विनियमों के अनुसार निदेशक, स्वास्थ्य विभाग, हरियाणा द्वारा इकट्ठे किए गए हैं।

सारणी 8.7 में आयुर्वेदिक, युनानी तथा होम्योपैथिक संस्थाओं और उन में काम करने वाले अमले के सम्बन्ध में सूचना दी गई है।

सारणी 8.8 में हरियाणा में परिवार कल्याण क्लिनिकों की संख्या सम्बन्धी आंकड़े दिए गए हैं।

सारणी 8.9 में तसबन्दी आपरेशनों का विवरण है।

सारणी 8.10 में सुरक्षित पानी पीने की सुविधाएँ प्राप्त गांवों की संख्या दी गई है।

SECTION VIII

HEALTH AND FAMILY WELFARE

Data regarding hospitals, dispensaries, patients treated and staff employed are presented in tables 8.1 to 8.6. These statistics are collected by the Director of Health Services, Haryana in conformity with the regulations laid down from time to time by the Director-General of Health Services, New Delhi.

Table 8.7 gives information relating to Ayurvedic, Unani and Homeopathic Institutions and staff working in them.

Table 8.8 presents data in respect of number of Family Welfare Clinics in Haryana.

Table 8.9 gives the number of sterilisation operations in Haryana.

Table 8.10 shows the number of villages provided with safe drinking water facilities in Haryana.

स्वास्थ्य एवं परिवार कल्याण
HEALTH AND FAMILY WELFARE

हरियाणा में अस्पताल, डिस्पेंसरियां और स्वास्थ्य केन्द्र
Hospitals, Dispensaries and Health Centres in Haryana

संख्या No. 8.1

वर्ष जिला	Year District	राज्य	विशेष				प्राइवेट					
		State Public	पुलिस	नहरें	रेलवे	अन्य	स्थानीय निकाय	प्राइवेट सहायता प्राप्त	प्राइवेट सहायता अप्राप्त	उपदान प्राप्त	उपदान जोड़	Total
1		2	3	4	5	6	7	8	9	10	11	
	1968	.. 684	4	12	8	11	37	7	9	13	785	
	1970	.. 744	4	10	7	15	29	7	10	14	840	
	1975	.. 1,061	4	9	7	2	4	8	11	7	1,113	
	1980	.. 1,368	9	12	7	59	2	9	10	4	1,480	
	1982	.. 1,449	11	12	7	61	3	9	10	4	1,566	
	1983	.. 1,467	11	12	7	65	3	9	10	4	1,588	
	1984	.. 2,005	11	12	7	68	3	9	10	4	2,129	
	1985	.. 2,270	11	12	7	70	3	9	9	1	2,392	
	1986-87	.. 2,323	11	12	7	71	4	22	37	2	2,489	
हिंसार	1986-87	Hisar	.. 278	3	5	1	4	—	1	6	—	298
सिरसा		Sirsa	.. 160	—	3	1	1	—	1	2	—	168
भिवानी		Bhiwani	.. 232	1	—	—	5	—	2	3	—	243
गुड़गांव		Gurgaon	.. 155	2	—	—	3	—	—	1	—	161
फरीदाबाद		Faridabad	.. 109	—	—	—	23	2	2	2	—	138
जीन्द		Jind	.. 131	1	—	1	2	—	2	—	—	137
महेन्द्रगढ़		Mahendragarh	.. 216	—	—	1	2	—	2	—	—	221
अम्बाला		Ambala	.. 248	1	2	3	14	—	5	13	1	287
करनाल		Karnal	.. 198	—	2	—	5	2	3	2	—	212
कुरुक्षेत्र		Kurukshetra	.. 177	—	—	—	—	—	2	3	—	182
रोहतक		Rohtak	.. 293	2	—	—	4	—	2	5	—	306
सोनीपत		Sonipat	.. 126	1	—	—	8	—	—	—	1	136

प्राप्ति स्थान :—निदेशक, स्वास्थ्य सेवाएं, हरियाणा।

Source :—Director of Health Services, Haryana.

टिप्पणी :—वर्ष 1985 तक सूचना 31 दिसम्बर से सम्बन्धित है।

Note :—Upto the year 1985, the information relates to 31st December.

MEDICAL FACILITIES IN HARYANA

HOSPITALS, DISPENSARIES AND HEALTH CENTRES.
AS ON 31ST. DEC.

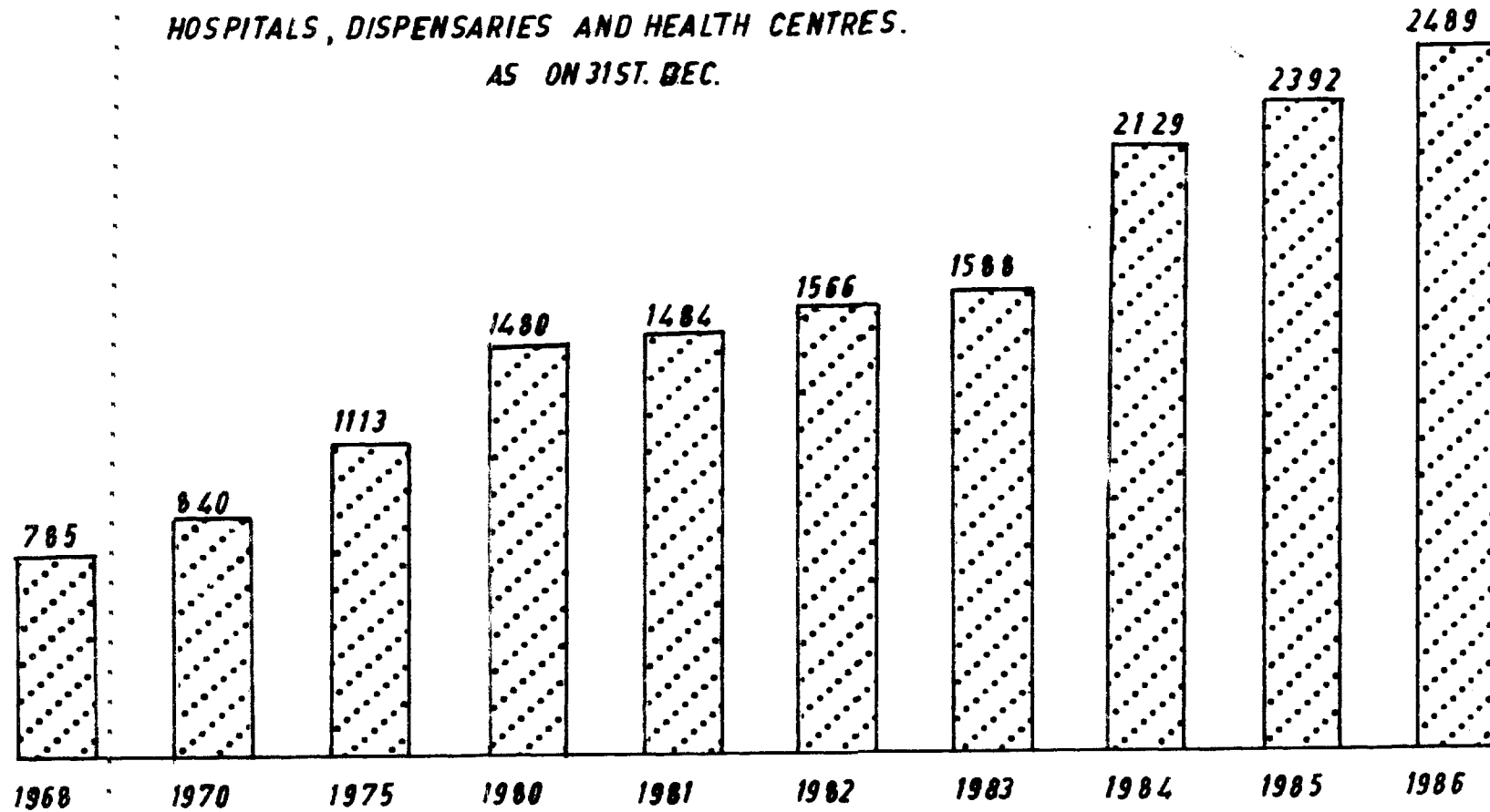

S.P.SINGH

स्वास्थ्य एवं परिवार कल्याण
HEALTH AND FAMILY WELFARE
हरियाणा में चिकित्सा (ऐलोपैथी) संस्थानों की संख्या—ग्रामीण एवं शहरी
Number of Medical (Allopathic) Institutions in Haryana—Rural and Urban

संख्या No. 8.2

वर्ष — जिला	Year/District	ग्रामीण Rural						शहरी Urban					
		अस्पताल Hospitals	प्राथमिक स्वास्थ्य केन्द्र PHC's	डिस्पें- सरी Dispen- saries	सामू- दायिक स्वास्थ्य केन्द्र CHC's	उप- स्वास्थ्य केन्द्र SHC's	उप-केन्द्र Sub- centres	कुल Total	हस्पताल Hospitals	प्राथ- मिक स्वास्थ्य केन्द्र PHC's	डिस्पें- सरी Dispen- saries	सामू- दायिक स्वास्थ्य केन्द्र C.H.C.	कुल Total
1	2	3	4	5	6	7	8	9	10	11	12	13	
1968	...	3	73	70	—	—	510	656	58	16	55	—	129
1970	...	6	71	98	—	—	534	709	64	18	49	—	131
1975	...	5	71	115	—	—	751	942	63	18	90	—	171
1980	...	6	71	149	—	20	1,040	1,286	78	18	98	—	194
1982	...	7	70	151	—	23	1,115	1,366	79	19	102	—	200
1983	...	7	74	138	—	51	1,115	1,385	79	19	105	—	203
1984	...	8	74	127	—	68	1,697	1,974	79	19	107	—	205
1985	...	8	164	120	—	—	1,894	2,186	77	20	106	3	206
1986-87	1986-87	9	242	48	6	—	1,894	2,199	70	22	182	16	290
हिसार	Hisar	1	43	7	—	—	215	266	12	1	18	1	32
सिरसा	Sirsa	1	16	4	1	—	135	157	2	—	8	1	11
भिवानी	Bhiwani	3	26	5	2	—	187	223	8	—	11	1	20
गुरुगाँव	Gurgaon	—	13	3	—	—	125	141	5	3	10	2	20
फरीदाबाद	Faridabad	—	17	4	—	—	77	98	5	1	33	1	40
जिन्द	Jind	—	18	1	—	—	102	121	4	3	8	1	16
महेंद्रगढ़	Mahendragarh	—	18	6	1	—	183	208	3	1	6	3	13
अम्बाला	Ambala	1	18	5	1	—	211	236	15	1	34	1	51
करनाल	Karnal	—	20	4	1	—	161	186	4	5	16	1	26
कुरुक्षेत्र	Kurukshetra	—	16	1	—	—	148	165	4	3	9	1	17
रोहतक	Rohtak	3	22	2	—	—	248	275	7	1	21	2	31
सोनीपत	Sonipat	—	15	6	—	—	102	123	1	3	8	1	13

प्राप्ति स्थान :—निदेशक, स्वास्थ्य सेवाएं, हरियाणा।

Source :—Director of Health Services, Haryana.

PHC's—Primary Health Centres.
SHC's—Subsidiary Health Centres.

CHCs—Community Health Centres.

टिप्पणी.—इस वर्ष से उपस्वास्थ्य केन्द्र नाम की कोई संस्था नहीं है।

(2) वर्ष 1985 तक सूचना 31 दिसम्बर से सम्बन्धित है।

Note:—There is no Sub-Health Centre in the State from this year.

(2) Upto the year 1985 the information relates to 31st December.

स्वास्थ्य एवं परिवार कल्याण
HEALTH AND FAMILY WELFARE
हरियाणा में चिकित्सा श्रमला के आंकड़े*
Medical Staff in Haryana*

संख्या No. 8.3

(31 दिसम्बर के अनुसार)
(As on 31st December)

वर्ष/जिला	Year/District	चिकित्सा उप- अधिकारी वर्ग I और II (अध्यापक वर्ग के प्रतिरिक्त)	दाईया नर्स अद्वैती	तकनीशियन/ प्रयोगशाला सहायक	डिस- पेन्सर/ श्रमला नर्स	बफतरी दाईया/ अन्य	मेहतरों सहित अन्य चतुर्थ श्रेणी श्रमला			Others Total				
		Medical Officers Class I & II (Exclud- ing Teaching Staff)	Nurses/ Matron wives/ ANMS Incharge	Mid- wives/ Order- ly	Nurses Techni- cians/ Lab. Asstt.	Dis- pen- sers/ Phar- macists	Mini- strial Staff	Dais/ Nurse Dais	Other Class IV Staff including Sweepers					
		1	2	3	4	5	6	7	8	9	10	11	12	
	1966	..	464	269	438	44	64	309	172	—	1,552	—	3,312	
	1967	..	383	194	488	20	69	317	204	—	1,709	—	3,384	
	1970	..	440	420	454	231	226	320	230	223	1,844	—	4,388	
	1973	..	770	753	519	367	280	433	315	150	2,719	—	6,306	
	1980	..	916	801	655	613	182	615	348	218	2,179	309	6,836	
	1982	..	1,149	868	1,099	237	247	666	582	540	2,652	431	8,471	
	1983	..	1,254	951	1,167	254	255	696	594	596	2,833	505	9,105	
	1984	..	1,207	1,008	1,134	361	261	697	581	461	2,804	844	9,358	
	1985	..	1,225	1,171	1,326	390	278	732	699	470	3,007	937	10,235	
	1986	..	1,250	962	1,921	113	253	787	831	180	3,784	289	10,370	
हिंसार	1986	Hisar	..	145	180	179	—	42	146	98	58	484	50	1,382
				(129)	(160)	(119)	(66)	(29)	(93)	(59)	(20)	(337)	(185)	(1,197)
सिरसा		Sirsa	..	50	37	125	—	9	29	19	4	126	—	399
				(72)	(65)	(102)	(38)	(19)	(42)	(84)	(26)	(130)	(41)	(619)
भिवानी		Bhiwani	..	173	86	194	68	30	86	94	—	300	—	1,031
				(138)	(130)	(84)	(82)	(23)	(84)	(55)	(89)	(318)	(44)	(1,047)
गुड़गांव		Gurgaon	..	69	72	88	—	7	37	56	—	286	—	615
				(65)	(62)	(66)	(8)	(16)	(33)	(36)	(11)	(170)	(99)	(566)
फरीदाबाद		Faridabad	..	163	159	137	5	37	105	96	29	427	—	1,158
				(160)	(170)	(117)	(11)	(28)	(87)	(72)	(23)	(428)	(—)	(1,096)
जिन्द		Jind	..	70	82	118	—	27	37	57	30	228	150	799
				(58)	(62)	(54)	(45)	(18)	(37)	(30)	(30)	(125)	(152)	(611)
महेन्द्रगढ़		Mahendragarh	..	56	12	177	—	7	32	72	21	314	—	691
				(80)	(102)	(108)	(18)	(22)	(68)	(49)	(71)	(228)	(66)	(806)
अम्बाला		Ambala	..	188	36	210	—	31	114	80	12	545	—	1,216
				(179)	(134)	(212)	(26)	(31)	(94)	(74)	(73)	(475)	(—)	(1,298)
करनाल		Karnal	..	108	127	199	—	25	54	62	11	422	66	1,074
				(117)	(103)	(100)	(9)	(28)	(59)	(49)	(14)	(315)	(171)	(965)
कुरुक्षेत्र		Kurukshetra	..	74	89	134	—	12	35	50	—	200	23	617
				(81)	(93)	(113)	(28)	(23)	(35)	(66)	(35)	(124)	(117)	(715)
रोहतक		Rohtak	..	84	13	246	40	8	57	82	15	229	—	774
				(65)	(50)	(98)	(12)	(24)	(46)	(57)	(60)	(177)	(68)	(657)
सोनीपत		Sonipat	..	70	69	114	—	18	55	65	—	223	—	614
				(81)	(40)	(153)	(47)	(17)	(54)	(68)	(18)	(180)	(—)	(658)

*परिवार कल्याण चिकित्सा क्लिनिकों का श्रमला शामिल नहीं है।

प्राप्ति स्थान :—निदेशक स्वास्थ्य सेवाएं, हरियाणा।

*Staff under the Family Welfare Clinics not included.

Source :—Director of Health Services, Haryana.

टिप्पणी—कोष्ठकों में दिए गए आंकड़े वर्ष 1985 से सम्बन्धित हैं।

Note.—Figures in brackets relates to the year 1985.

स्वास्थ्य एवं परिवार कल्याण
HEALTH AND FAMILY WELFARE

हरियाणा में इलाज किये गये रोगी और उपलब्ध बिस्तर

Patients treated and Beds available in Haryana

संख्या No. 8.4

वर्ष/जिला	Year District	इलाज किये गये रोगी Patients treated			बिस्तर Beds		
		अंतरंग Indoor	बाह्य Outdoor	जोड़ Total	पुरुष Males	स्त्रियां Females	जोड़ Total
	1	2	3	4	5	6	7
	1966	1,16,418	29,06,348	30,22,766	2,501	2,083	4,584
	1967	1,15,592	30,26,977	31,42,569	2,629	2,435	5,064
	1970	1,52,146	34,75,216	36,27,362	3,184	2,872	6,056
	1975	2,06,833	69,75,189	71,82,022	4,128	3,620	7,748
	1980	2,54,518	96,07,909	98,62,427	4,728	4,020	8,748
	1982	2,87,566	86,91,614	89,79,180	4,814	4,085	8,899
	1983	3,02,178	66,85,837	69,88,015	4,943	4,213	9,156
	1984	3,10,005	60,29,551	63,39,556	5,023	4,284	9,307
	1985	3,42,771	59,94,664	63,37,435	5,123	4,352	9,475
1986	1986	3,21,790	57,31,837	60,53,627	5,223	4,473	9,696
हिसार	Hisar	26,551	4,68,526	4,95,077	723	670	1,393
सिरसा	Sirsa	13,252	1,81,291	1,94,543	135	133	268
भिवानी	Bhiwani	36,536	4,15,177	4,51,713	1,037	754	1,791
गुर्गाँव	Gurgaon	12,650	3,63,619	3,76,269	189	160	349
फरीदाबाद	Faridabad	37,957	9,02,962	9,40,919	375	375	750
जिन्द	Jind	15,582	2,70,199	2,85,781	336	286	622
महेंद्रगढ़	Mahendragarh	15,489	2,95,073	3,10,562	201	189	390
अंबाला	Ambala	49,027	9,19,247	9,68,274	550	521	1,071
कानूनाल	Karnal	26,509	4,82,771	5,09,280	328	285	613
कुरुक्षेत्र	Kurukshetra	20,489	2,46,627	2,67,116	209	180	389
रोहतक	Rohtak	54,752	8,08,758	8,63,510	1,019	791	1,810
सीपत	Sonapat	12,996	3,77,587	3,90,583	121	129	250

प्राप्ति स्थान : निदेशक, स्वास्थ्य सेवाएँ, हरियाणा।

Source : Director of Health Services, Haryana.

स्वास्थ्य एवं
HEALTH AND
हरियाणा में वर्ष 1986 के दौरान सरकारी संस्थाओं
Number of Indoor and Outdoor patients treated by disease in

संख्या No. 8.5 (जारी contd.)

जिला	District	टी.बी.० Tuberculosis	
		घनतरंग रोगी Indoor Patients	बाह्य रोगी Outdoor Patients
	1	2	3
हिसार	Hisar	238	2,314
सिरसा	Sirsa	249	2,430
भिवानी	Bhiwani	951	1,925
गुड़गांव	Gurgaon	160	1,443
फरीदाबाद	Faridabad	1,248	3,523
जीन्द	Jind	286	1,573
महेन्द्रगढ़	Mahendragarh	119	753
अम्बाला	Ambala	823	9,680
करनाल	Karnal	531	2,441
कुरुक्षेत्र	Kurukshetra	162	1,727
रोहतक	Rohtak	1,168	9,847
सोनीपत	Sonipat	58	1,689
हरियाणा राज्य	Haryana State	5,993	39,345

परिवार कल्याण

FAMILY WELFARE

में रोगों के अनुसार अन्तरंग एवं बाह्य इलाज किये गये रोगियों की संख्या

Govt. Institutions in Haryana during 1986

सिफलिस एवं गोनोरर्रहिया Syphilis /gonorrhoea		मलेरिया एवं टाइफाइड Malaria and Typhoid		कुष्ठरोग Leprosy	
अन्तरंग रोगी Indoor patients	बाह्य रोगी Outdoor patients	अन्तरंग रोगी Indoor patients	बाह्य रोगी Outdoor patients	अन्तरंग रोगी Indoor patients	बाह्य रोगी Outdoor patients
4	5	6	7	8	9
—	31	217	10,920	2	43
1	17	579	5,476	—	7
6	47	689	9,438	—	6
—	603	25	579	—	24
—	86	425	4,666	2	149
—	11	42	1,125	—	—
—	—	47	198	—	39
—	18	242	13,649	—	301
—	36	1,322	10,495	—	—
—	—	10	194	—	48
6	555	192	9,328	31	100
—	23	5	1,451	—	42
13	1,427	3,795	67,519	35	759

संख्या No. 8.5 (समाप्त conclud)

जिला	District	चेचक	
		अन्तरंग रोगी Indoor Patients	बाह्य रोगी Outdoor patients
		10	11
हिसार	Hisar	—	—
सिरसा	Sirsa	—	—
भिवानी	Bhiwani	—	—
गुड़गांव	Gurgaon	—	—
फरीदाबाद	Faridabad	—	—
जिन्द	Jind	—	—
महेन्द्रगढ़	Mahendragarh	—	—
अम्बाला	Ambala	—	—
करनाल	Karnal	—	—
कुरुक्षेत्र	Kurukshetra	—	—
रोहतक	Rohtak	—	—
सोनीपत	Sonapat	—	—
हरियाणा राज्य	Haryana State	—	—

परिवार कल्याण

FAMILY WELFARE

में रोगों के अनुसार अन्तरंग एवं बाह्य इलाज किये गये रोगियों की संख्या

Government Institutions in Haryana during 1986

डायरोइल रोग (हैजा एवं गैस्ट्रो-इन्ट्रीटिस)		अन्य बीमारियां (डिपथीरिया पोलियो एवं पेशी तनाव)		कुल	
Diarrhoeal diseases (Cholera / gastro-enteritis)		Other diseases (as diphtheria and Poliomyelitis, tetanus)		Total	
अन्तरंग रोगी Indoor patients	बाह्य रोगी Outdoor patients	अन्तरंग रोगी Indoor patients	बाह्य रोगी Outdoor patients	अन्तरंग रोगी Indoor patients	बाह्य रोगी Outdoor patients
12	13	14	25	16	17
108	3,580	99	139	664	17,027
7	993	18	24	854	8,947
214	380	197	211	2,057	12,007
30	3,931	15	34	230	6,614
890	23,860	4	31	2,569	32,315
11	1,902	144	81	483	4,692
1,563	6,584	86	143	1,815	7,717
12	335	36	47	1,113	24,030
255	3,271	165	176	2,273	16,419
16	63	59	61	247	2,093
136	3,823	311	689	1,844	24,342
39	539	3	7	105	3,751
3,281	49,261	1,137	1,643	14,254	1,59,954

प्राप्ति स्थान :- निदेशक, स्वास्थ्य सेवाएं विभाग, हरियाणा ।

Source :- Director of Health Services, Haryana.

स्वास्थ्य एवं परिवार कल्याण
HEALTH AND FAMILY WELFARE

एक संस्था के पीछे क्षेत्रफल तथा एक लाख जनसंख्या के लिये रोगी-बिस्तर
Area Covered per Institution and Beds per Lakh of Population

संख्या No. 8.6

वर्ष/जिला	Year/District	प्रत्येक संस्था के पीछे क्षेत्रफल वर्ग किलो मीटरों में	प्रत्येक 1,00,000 आबादी के लिये संस्थाएं*	प्रत्येक 1,00,000 आबादी के लिये रोग बिस्तर *	
		Area covered per institution in square kilometres	Institutions per 1,00,000 population*	Beds per 1,00,000 population*	
	1	2	3	4	
	1968	..	56	8	57
	1970	..	53	8	64
	1975	..	40	8	69
	1980	..	30	10	69
	1982	..	28	12	67
	1983	..	28	12	68
	1984	..	21	15	68
	1985	..	18	16	69
	1986-87	..	18	17	68
हिंसार	Hisar	..	21	17	81
सिरसा	Sirsa	..	25	20	42
भिवानी	Bhiwani	..	22	23	179
गुड़गांव	Gurgaon	..	17	17	36
फरीदाबाद	Faridabad	..	16	12	63
जीन्द	Jind	..	21	13	59
महेन्द्रगढ़	Mahendragarh	..	14	20	40
अम्बाला	Ambala	..	13	18	74
करनाल	Karnal	..	18	14	41
कुरुक्षेत्र	Kurukshetra	..	21	14	30
रोहतक	Rohtak	..	13	20	120
सोनीपत	Sonapat	..	16	14	26

प्राप्ति स्थान :—निदेशक, स्वास्थ्य सेवाएं, हरियाणा ।

*अनुमानित जनसंख्या पर आधारित ।

*Based on estimated population.

Source—Director of Health Services, Haryana.

टिप्पणी.—वर्ष 1986-87 से पूर्व की सूचना 31 दिसम्बर से सम्बन्धित है ।

Note.—Information prior to the year 1986-87 relates to 31st December.

स्वास्थ्य एवं परिवार कल्याण
HEALTH AND FAMILY WELFARE
हरियाणा में आयुर्वेदिक एवं होम्योपैथिक संस्थाएँ और उन का अमला
Ayurvedic, Unani and Homeopathic Institutions and their Staff in Haryana

संख्या No. 8-7

वर्ष ----- जिला	Year ----- District	संस्थाओं की संख्या Number of Institutions				इलाज किए गए रोगी Patients treated	चिकित्सा अमला Medical personnel		
		आयुर्वेदिक Ayurvedic	यूनानी Unani	होम्योपैथिक Homeo- pathic	जोड़ Total		वैद्य/हकीम/ होम्योपैथिक डाक्टर Vaidyas/ Hakims/ Homeo- pathic Doctor	डिस्पेंसर/ कम्पाउंडर Dispenser/ Compaun- dar	
	1	2	3	4	5	6	7	8	
	1966-67	..	122	21	—	143	10,15,709	143	143
	1967-68	..	153	21	—	174	11,79,144	174	174
	1970-71	..	183	17	—	200	11,91,527	202	200
	1975-76	..	209	20	—	229	17,97,762	218	201
	1980-81	..	330	20	—	350	30,36,941	350	350
	1982-83	..	364	20	—	384	16,30,529	384	384
	1983-84	..	364	20	—	384	28,75,556	384	384
	1984-85	..	364	20	—	384	13,58,001	384	384
	1985-86	..	392	20	—	412	13,55,100	412	412
हिंसार	Hisar	..	51	2	—	53	1,50,904	53	53
सिरसा	Sirsa	..	24	1	—	25	68,118	25	25
भिवानी	Bhiwani	..	36	—	—	36	1,18,040	36	36
गुड़गांव	Gurgaon	..	27	1	—	28	75,339	28	28
फरीदाबाद	Faridabad	..	24	3	—	27	97,733	27	27
जीन्द	Jind	..	27	—	—	27	98,817	27	27
महेन्द्रगढ़	Mahendragarh	..	36	2	—	38	99,649	38	38
अम्बाला	Ambala	..	35	3	—	38	1,54,714	38	38
करनाल	Karnal	..	42	2	—	44	1,68,655	44	44
कुरुक्षेत्र	Kurukshetra	..	37	2	—	39	1,28,939	39	39
रोहतक	Rohtak	..	38	2	—	40	1,42,681	40	40
सोनीपत	Sonapat	..	15	2	—	17	51,511	17	17

प्राप्ति स्थान :— निदेशक, स्वास्थ्य सेवाएँ, हरियाणा ।

Source:—Director of Health Services, Haryana.

चिकित्सा एवं परिवार कल्याण
HEALTH AND FAMILY WELFARE
हरियाणा में परिवार कल्याण क्लिनिकों की संख्या
Number of Family Welfare Clinics in Haryana

संख्या No. 8-8

जिला/वर्ष Year/District	परिवार कल्याण क्लिनिकों/केन्द्रों की संख्या Number of Family Welfare Clinics/Centres		
	देहाती Rural	शहरी Urban	जोड़ Total
1	2	3	4
1966-67	81	8	89
1967-68	81	10	91
1970-71	89	9	98
1975-76	89	14	103
1980-81	89	41	130
1982-83	89	43	132
1983-84	89	43	132
1984-85	93	43	136
1985-86	93	43	136
1986-87	93	43	136
हिंमार	12	4	16
सिरसा	4	3	7
भिवानी	7	2	9
गुडगांव	7	3	10
फरीदाबाद	6	3	9
जिन्द	8	3	11
महेन्द्रगढ़	10	3	13
अम्बाला	8	7	15
करनाल	9	4	13
कुरुक्षेत्र	6	4	10
रोहतक	10	5	15
सोनीपत	6	2	8

प्राप्ति स्थान :—निदेशक, स्वास्थ्य सेवाएं, हरियाणा ।

Source :—Director of Health Services, Haryana.

टिप्पणी:—वर्ष 1980-81 से शहरी सूचना में पोस्टपार्टम केन्द्र भी सम्मिलित हैं ।

Note—Post-partum Centres are also included under urban information from 1980-81

चिकित्सा एवं परिवार कल्याण
HEALTH AND FAMILY WELFARE

हरियाणा में नसबन्दी अभ्येशनों की संख्या
Number of Sterilization Operations in Haryana

संख्या No, 8-9

वर्ष/ज़िला	Year/District	नसबन्दी	ट्यूबेक्टामी	जोड़	लूप लगाये गये	
		Vasecto- mies	Tubecto- mies	Total	IUCD & Insertions	
	1	2	3	4	5	
	1966-67	..	10,509	29	10,538	55,457
	1967-68	..	16,362	327	16,689	58,056
	1970-71	..	9,458	12,249	21,707	23,469
	1975-76	..	35,012	22,930	57,942	56,652
	1980-81	..	5,547	26,980	32,527	24,666
	1982-83	..	4,907	81,612	86,519	37,806
	1983-84	..	6,805	95,375	1,02,180	1,02,929
	1984-85	..	6,357	83,222	89,579	1,59,134
	1985-86	..	11,976	1,03,246	1,15,222	1,75,259
	1986-87	..	4,448	71,906	76,354	1,61,769
हिसार	Hisar	..	348	10,371	10,719	16,676
सिरसा	Sirsa	..	98	5,234	5,332	9,200
भिवानी	Bhiwani	..	374	6,001	6,375	8,379
गुड़गांव	Gurgaon	..	249	3,040	3,289	11,001
फरीदाबाद	Faridabad	..	435	4,904	5,339	12,195
जिन्द	Jind	..	330	4,775	5,105	16,669
महेन्द्रगढ़	Mahendragarh	..	321	6,136	6,457	11,734
अम्बाला	Ambala	..	457	7,021	7,478	19,770
करनाल	Karnal	..	685	7,279	7,964	16,039
कुरुक्षेत्र	Kurukshetra	..	678	6,438	7,116	13,351
रोहतक	Rohtak	..	233	6,776	7,009	16,028
सोनीपत	Sonapat	..	240	3,931	4,171	10,727

प्राप्ति स्थान :- निदेशक, स्वास्थ्य सेवाएँ, हरियाणा ।

Source :- Director of Health Services, Haryana.

जन-स्वास्थ्य
PUBLIC HEALTH

हरियाणा में पेयजल परियोजना के अधीन गांवों की संख्या
Number of Villages covered under Drinking water Supply Scheme in Haryana

संख्या • 8.10

वर्ष/ज़िला	Year District	समस्यायुक्त गांवों की कुल संख्या	पेयजल परियोजना के अधीन गांवों की संख्या		कुल जोड़ Total	
		Total Number of Problem Villages	Villages covered under Water Supply Scheme			
		1	2	3	4	5
	1966-67	..	—	182	—	182
	1967-68	..	—	203	—	203
	1970-71	..	—	404	—	404
	1975-76	..	—	859	—	859
	1980-81	..	4,690	1,490	86	1,576
	1982-83	..	4,690	2,135	134	2,269
	1983-84	..	4,690	2,572	154	2,726
	1984-85	..	4,690	3,372	174	3,546
	1985-86	..	5,290	3,962	204	4,166
	1986-87	..	5,686	4,442	234	4,676
हिंसार	Hisar	..	464	428	12	440
सिरसा	Sirsa	..	317	292	—	292
भिवानी	Bhiwani	..	421	421	1	422
गुड़गांव	Gurgaon	..	662	612	7	619
फरीदाबाद	Farida bad	..	314	244	87	331
जीन्द	Jind	..	342	289	8	297
महेन्द्रगढ़	Mahendragarh	..	713	697	1	698
अम्बाला	Ambala	..	1,052	712	48	760
करनाल	Karnal	..	299	150	21	171
कुरुक्षेत्र	Kurukshetra	..	374	106	46	152
रोहतक	Rohtak	..	435	350	—	350
सोनीपत	Sonipat	..	293	141	3	144

प्राप्ति स्थान :- मुख्य अभियन्ता, लो० नि० वि० (जन-स्वास्थ्य), हरियाणा।

Source. - Chief Engineer, Public Works Department (Public Health) Haryana.

खण्ड IX

समाज कल्याण सेवाएं

इस खण्ड में हरियाणा राज्य में प्राथिक रूप से कमजोर वर्ग के लोगों को वर्ष 1986-87 के दौरान वितरित किये गए कर्ज तथा अनुदान (प्रयोजन तथा स्रोतवार) दिए गए हैं।

SECTION IX

SOCIAL WELFARE SERVICES

This section includes information relating to Loans and Grants (purpose-wise and source-wise) disbursed to Economically Weaker Sections in Haryana during 1986-87.

समाज कल्याण सेवाएँ
SOCIAL WELFARE SERVICES

हरियाणा में आर्थिक रूप से कमजोर वर्ग को प्रयोजन तथा स्रोतवार वितरित किये गये कर्ज तथा अनुदान : 1986-87
Loans and Grants disbursed to Economically Weaker Sections by purpose and source in Haryana : 1986-87

No. 9.1

स्रोत/प्रयोजन Source/Purpose	सरकार Government		बैंक Banks		अन्य Others	
	हिताधिकारियों की संख्या No. of Benefici- aries	राशि (रुपये) Amount (Rs)	हिताधिकारियों की संख्या No. of benefici- aries	राशि (लाख रुपये) Amount (Lakh Rs.)	हिताधिकारियों की संख्या No. of benefici- aries	राशि (रुपये) Amount (Rs)
1	2	3	4	5	6	7
भूमि की खरीद Purchase of land	—	—	—	—	—	—
कृषि उपकरणों की खरीद Purchase of Agri- cultural implements	—	—	—	—	—	—
अन्य कृषि प्रयोजन Other Agri- cultural purposes	—	—	2,239	102.87	—	—
औद्योगिक प्रयोजन Industrial purposes	—	—	411	19.55	—	—
वाहनों की खरीद Purchase of vehicles	—	—	—	—	—	—
अन्य Others	—	—	—	—	—	—
व्यापार तथा वाणिज्य Trade and Business	—	—	3,648	170.25	—	—
स्वयं-रोजगार Self Employment	—	—	505	21.12	—	—
Total	—	—	6,803	313.79	—	—

प्राप्ति स्थान : हरियाणा आर्थिक विडङ्ग वर्ग कल्याण निगम ।

Source :—Haryana Economically Weaker Sections Kalyan Nigam.

खण्ड X

सामाजिक सुरक्षा तथा सामाजिक प्रतिरक्षा (पुलिस, अपराध तथा सुधारघर)

इस खण्ड में पुलिस, अपराध और जेल के प्रशासन के सम्बन्ध में जानकारी उपलब्ध है। इस में दिये गये आंकड़े, पुलिस निदेशक, हरियाणा और कारागार महानिदेशक, हरियाणा से प्राप्त किये गये हैं।

तालिका 10.1 में हरियाणा पुलिस के कर्मचारियों की स्वीकृत संख्या तथा 10.2 में पुलिस थानों और पुलिस चौकियों (जिलावार) के सम्बन्ध में जानकारी दी गई है।

तालिका 10.3 हरियाणा में अपराधों की घटनाओं सम्बन्धी सूचना दी गई है।

तालिका 10.4 में आयु, लिंग तथा साक्षरता के आधार पर सिद्ध दोषी दिखाये गये हैं।

तालिका 10.5 से 10.8 तक हरियाणा राज्य में स्थित बन्दीगृहों, कैदियों की संख्या, कैदियों के पोषण पर हुआ खर्च तथा स उद्योग में निर्मित वस्तुओं के मूल्य के बारे में सूचना दी गई है।

SECTION X

SOCIAL SECURITY AND SOCIAL DEFENCE (POLICE, CRIMES AND SUDHARGHAR)

This section contains information relating to police, crimes and administration of prisons. The data given in this section have been collected from the Director-General of Police, Haryana and Director-General of Prisons, Haryana.

Table 10.1 shows the information relating to the sanctioned strength of Haryana Police whereas table 10.2 shows the information relating to the number of Police Stations and Police Posts (district-wise).

Table 10.3 gives the information of incidence of Crimes in Haryana.

Table 10.4 shows the number of convicts by age, sex and literacy.

Tables 10.5 to 10.8 show the number of places of confinements, number of prisoners, expenditure on maintenance of prisoners in Jails and value of goods produced in Jail Industry in Haryana.

सामाजिक सुरक्षा तथा सामाजिक प्रतिरक्षा
SOCIAL SECURITY AND SOCIAL DEFENCE

(पुलिस, अपराध तथा सुधारघर)
(POLICE, CRIMES AND SUDHARGHAR)

हरियाणा में पुलिस दल की स्वीकृत संख्या
Sanctioned strength of Police Force in Haryana

संख्या No. 10.1

(31 दिसम्बर को)
(As on 31st December)

विवरण	Particulars	1966	1967	1970	1975	1980	1982	1983	1984	1985	1986
पुलिस दल की स्वीकृत संख्या Sanctioned Strength of Police Force—											
(i) महानिदेशक, महानिरीक्षक तथा उप-महानिरीक्षक	(i) Director-General, Inspector-General and Deputy Inspector-General	3	3	3	6	10	12	12	12	12	12
(ii) सहायक महानिरीक्षक	(ii) Assistant Inspector-General	3	3	3	3	4	3	3	3	3	3
(iii) अधीक्षक, सहायक अधीक्षक तथा उप-अधीक्षक	(iii) Superintendents, Assistant Superintendents and Deputy Superintendents	32	33	38	95	110	131	135	138	143	142
(iv) निरीक्षक तथा उप-निरीक्षक, सारजेंट तथा सहायक उप-निरीक्षक	(iv) Inspectors and Sub-Inspectors, Sergeants and Assistant Sub-Inspectors	676	686	709	1,339	1,738	1,965	2,008	2,043	2,116	2,169
(v) घुड़सवार मुख्य कांस्टेबलों सहित मुख्य कांस्टेबल	(v) Head Constables including Mounted Head Constables	956	959	905	2,441	4,102	4,180	4,278	4,341	4,535	4,545
(vi) घुड़सवार कांस्टेबल तथा पैदल कांस्टेबल	(vi) Mounted Constables and Foot Constables	5,715	5,742	5,740	11,337	12,267	13,267	13,433	13,678	14,697	14,488
जोड़	Total	7,185	7,426	7,398	15,221	18,231	19,558	19,869	20,215	21,506	21,359

प्राप्ति स्थान :—पुलिस महानिदेशक, हरियाणा ।
Source :—Director-General of Police, Haryana.

सामाजिक सुरक्षा तथा सामाजिक प्रतिरक्षा
SOCIAL SECURITY AND SOCIAL DEFENCE

(पुलिस, अपराध तथा सुधारघर)
(POLICE, CRIMES AND SUDHARGHAR)

हरियाणा में पुलिस स्टेशनों तथा पुलिस चौकियों की संख्या
Number of Police Stations and Police Posts in Haryana

संख्या No. 10.2

(31 दिसम्बर को)
(As on 31st December)

वर्ष/जिला Year/District	पुलिस स्टेशन Police Station	पुलिस चौकी Police Post	जोड़ Total
1	2	3	4
1966	100	29	129
1967	100	29	129
1970	105	65	170
1975	116	88	204
1980	122	116	238
1982	136	97	233
1983	142	126	268
1984	142	180	322
1985	142	157	299
1986	142	157	299
1986 हिसार Hisar	14	13	27
सिरसा Sirsa	9	7	16
भिवानी Bhiwani	10	13	23
गुडगांव Gurgaon	10	12	22
फरीदाबाद Faridabad	14	12	26
जिन्ध Jind	9	2	11
महेन्द्रगढ़ Mahendragarh	12	10	22
अम्बाला Ambala	17	34	51
करनाल Karnal	11	12	23
कुरुक्षेत्र Kurukshetra	12	6	18
रोहतक Rohtak	10	13	23
सोनीपत Sonapat	7	3	10
रेलवे पुलिस, हरियाणा Railway Police, Haryana	7	20	27

प्राप्ति स्थान : पुलिस महानिदेशक, हरियाणा ।
Source :—Director-General of Police, Haryana

सामाजिक सुरक्षा तथा सामाजिक प्रतिरक्षा
(SOCIAL SECURITY AND SOCIAL DEFENCE)
(पुलिस, अपराध तथा सुधारघर)
(POLICE, CRIMES AND SUDHARGHAR)
हरियाणा में जिलावार अपराधों की घटनाएं
Incidence of Crimes in Haryana (District-wise)

संख्या No. 10.3

वर्ष/जिला Year/District	हत्या Murder	डकैती Dacoity	चोरी Burglary		पशु Cattle	लूट Robbery	हरण Kid-napping	दंगा या अवैध सभा Rioting or unlawful assembly	सदोष मानव हत्या Culpable homicide	सिक्का बनाना Coining	विविध Miscellaneous	जोड़ प्रेजेय अपराध Total cognizable Crimes
			सामान्य Ordinary	संघ-चोरी Burglary								
1	2	3	4	5	6	7	8	9	10	11	12	13
1966	183	6	1,273	1,965	355	19	134	82	98	—	16,633	20,748
1967	174	2	1,581	2,236	382	19	140	66	94	—	17,485	22,179
1970	192	8	1,709	2,233	346	23	145	107	65	1	14,106	18,935
1975	186	11	1,619	2,019	221	27	124	55	77	—	26,906	31,245
1980	369	19	2,800	2,623	346	64	198	224	57	1	26,538	33,239
1982	340	25	2,295	1,979	205	76	216	238	70	1	30,005	35,450
1983	365	13	2,290	1,773	172	86	204	218	69	5	31,130	36,325
1984	400	17	2,174	1,601	208	66	174	276	86	—	31,918	36,920
1985	345	14	2,190	1,738	211	68	226	205	71	5	33,880	38,953
1986	417	25	2,074	1,638	202	70	183	285	75	8	16,794	21,771
हिंसार Hisar	60	—	196	166	29	6	18	22	6	1	1,505	2,009
सिरसा Sirsa	26	—	91	84	11	4	16	1	7	1	996	1,237
भिवानी Bhiwani	25	2	106	81	11	2	10	30	3	2	930	1,202
गुड़गांव Gurgaon	36	5	167	62	18	13	16	36	5	1	1,663	2,022
फरीदाबाद Faridabad	31	3	247	160	21	12	23	38	4	—	1,933	2,472
जीन्द Jind	22	—	138	119	8	4	7	2	1	1	583	885
महेंद्रगढ़ Mahendragarh	15	—	124	141	13	—	6	59	7	—	1,156	1,521
अम्बाला Ambala	37	3	293	231	15	7	35	3	7	—	1,998	2,629
करनाल Karnal	45	3	271	176	28	6	24	9	11	—	1,812	2,385
कुरुक्षेत्र Kurukshetra	38	3	164	150	13	3	14	—	5	1	977	1,368
रोहतक Rohtak	49	4	170	169	19	12	12	47	9	1	1,879	2,371
सोनीपत Sonapat	33	2	107	99	16	1	2	38	10	—	1,362	1,670

155

प्राप्ति स्थान : पुलिस महानिदेशक, हरियाणा ।
Source :—Director General of Police, Haryana

सुरक्षा तथा सामाजिक प्रतिरक्षा
SOCIAL SECURITY & SOCIAL DEFENCE

(पुलिस, अपराध तथा सुधार घर)
(POLICE, CRIMES AND SUDHARGHAR)

हरियाणा में आयु, लिंग और साक्षरता के आधार पर सिद्ध दोषी
Convicts by Age, Sex and Literacy in Haryana

संख्या No. 10.4

वर्ष/जिला Year/District	वर्ष के दौरान जेलों में बन्दी कुल सिद्ध दोषियों की संख्या Total Convicts imprisoned during the year				सिद्ध दोषियों की आयु Age of convicts								सिद्ध दोषियों में शिक्षा Education among convicts			
	पुरुष Males		स्त्रियां जोड़ Females Total		22 वर्ष से कम Under 22 years		22 से 40 वर्ष तक 22 to 40 years		41 से 60 वर्ष तक 41 to 60 years		60 वर्ष से ऊपर Above 60 years		साक्षर Literate		निरक्षर Illiterate	
	Males	Females	Total		Males	Females	Males	Females	Males	Females	Males	Females	Males	Females	Males	Females
	1	2	3	4	5	6	7	8	9	10	11	12	13	14	15	16
1967*	.. 4,198	41	4,239	724	—	2,660	41	588	—	226	—	1,988	12	2,210	29	
1970	.. 4,689	29	4,718	716	8	3,149	19	639	2	185	—	1,911	10	2,778	19	
1975	.. 4,332	18	4,350	1,182	4	2,553	12	494	2	103	—	2,072	5	2,260	13	
1980	.. 3,364	14	3,378	650	2	2,157	10	484	2	73	—	1,614	3	1,750	11	
1981	.. 3,847	22	3,869	773	1	2,403	19	577	2	94	—	2,112	3	1,735	19	
1983	.. 3,966	18	3,984	558	2	2,628	13	620	2	160	1	1,883	—	2,083	18	
1984	.. 3,588	31	3,619	354	1	2,579	25	543	5	112	—	2,325	11	1,263	20	
1985	.. 2,918	30	2,948	464	2	1,802	19	486	9	166	—	1,587	1	1,331	29	
1986	.. 2,966	31	2,997	260	2	1,917	14	618	14	171	1	1,799	2	1,167	29	
हिंसार	.. 310	5	315	7	—	236	1	55	3	12	1	138	—	172	5	
सिरसा	.. 311	3	314	4	—	251	3	46	—	10	—	64	—	247	3	
भिवानी	.. 182	—	182	18	—	119	—	34	—	11	—	118	—	64	—	
गुरुगांव	.. 222	1	223	18	—	119	—	66	1	19	—	128	—	94	1	

फरीदाबाद	Faridabad	..	103	4	107	32	1	51	2	16	1	4	—	62	—	41	4
बीन्द	Jind	..	100	2	102	6	—	77	2	13	—	4	—	65	—	35	2
महेन्द्रगढ़	Mahendragarh		129	1	130	23	—	73	—	24	1	9	—	61	1	68	—
अम्बाला	Ambala	..	224	5	229	22	—	117	1	52	4	33	—	170	—	54	5
करनाल	Karnal	..	746	3	749	50	—	471	3	181	—	44	—	537	—	209	3
कुरुक्षेत्र	Kurukshetra	..	254	2	256	19	—	134	—	91	2	10	—	172	—	82	2
रोहतक	Rohtak	..	252	3	255	50	1	161	1	28	1	13	—	189	1	63	2
सोनीपत	Sonapat	..	133	2	135	11	—	108	1	12	1	2	—	95	—	38	2

*अंकड़े 1-11-1966 से 31-12-1967 तक सम्बन्धित हैं।

*Figures relate to period 1-11-1966 to 31-12-1967.

प्राप्ति स्थान : कारागार महानिदेशक, हरियाणा ।

Source:—Director-General of Prisons, Haryana.

सामाजिक सुरक्षा तथा सामाजिक प्रतिरक्षा
SOCIAL SECURITY AND SOCIAL DEFENCE
(पुलिस अपराध तथा सुधारघर)
(POLICE, CRIMES AND SUDHARGHAR)

हरियाणा में कारावास के स्थान
Places of Confinement in Haryana.

संख्या No. 10.5

(31 दिसम्बर को)
(As on 31st, December)

		कारावास के स्थान Places of confinement					
वर्ष/ज़िला Year/District		केन्द्रीय सुधारघर Central Sudhar- ghar	ज़िला सुधारघर District Sudhar- ghar	अधीनस्थ सुधारघर Subordinate Sudhar- ghar	न्यायिक हवालात Judicial lock-ups	जोड़ Total	
1		2	3	4	5	6	
1966	..	2	3	8	5	18	
1967	..	1	4	8	4	17	
1970	..	1	5	12	2	20	
1975	..	1	5	12	2	20	
1980	..	1	6	10	2	19	
1981	..	1	6	11	1	19	
1982	..	1	6	11	1	19	
1983	..	2	5	12	—	19	
1984	..	2	5	12	—	19	
1985	..	2	8	10	—	20	
1986	..	2	9	9	—	20	
हिंसार	1986	Hisar	..	1	1	—	2
सिरसा	..	Sirsa	..	—	1	—	1
भिखानी	..	Bhiwani	..	—	1	—	2
गुड़गांव	..	Gurgaon	..	—	1	—	1
फरीदाबाद	..	Faridabad	..	—	—	2	2
जीन्द	..	Jind	..	—	1	—	2
महेन्द्रगढ़	..	Mahendragarh	..	—	1	2	3
अम्बाला	..	Ambala	..	1	—	1	2
करनाल	..	Karnal	..	—	1	—	2
कुरुक्षेत्र	..	Kurukshetra	..	—	—	1	1
रोहतक	..	Rohtak	..	—	1	—	1
सोनीपत	..	Sonipat	..	—	1	—	1

प्राप्ति स्थान : कारागार महानिदेशक, हरियाणा ।
Source :—Director-General of Prisons, Haryana

सामाजिक सुरक्षा तथा सामाजिक प्रतिरक्षा
SOCIAL SECURITY AND SOCIAL DEFENCE
 (पुलिस, अपराध तथा सुधारघर)
(POLICE, CRIMES AND SUDHARGHAR)
 हरियाणा में कैदियों की संख्या (श्रेणी के अनुसार)
Number of Prisoners (Class-wise) in Haryana

संख्या No. 10.6

विवरण	Particulars	1966	1967*	1970	1975	1980	1982	1983	1984	1985	1986
	1	2	3	4	5	6	7	8	9	10	11
वर्ष के आरम्भ में—	At the beginning of the year—										
(क) दोष प्रमाणित	Convicted	.. 3,534	3,878	1,756	1,627	1,433	1,535	1,492	1,580	1,679	1,850
(ख) जांच के अधीन	Under trial	.. 2,076	1,622	964	1,307	1,144	1,194	1,282	1,454	1,259	1,548
(ग) दीवानी	Civil	.. 7	12	6	19	1	15	32	64	4	59
वर्ष के दौरान दाखिल हुए—	Admitted during the year										
(क) दोष प्रमाणित	Convicted	.. 14,450	5,712	7,500	6,693	5,964	7,871	7,057	6,923	6,905	6,687
(ख) जांच के अधीन	Under trial	.. 14,760	17,368	17,595	25,450	23,110	21,836	25,411	24,670	27,519	28,046
(ग) दीवानी	Civil	.. 60	259	608	2,162	301	463	12,48	1,339	1,498	1,122
वर्ष के दौरान रिहा किए गये	Discharged during the year—										
(क) दोष प्रमाणित	Convicted	.. 14,106	7,833	7,389	6,688	6,183	7,914	6,969	6,824	6,734	6,692
(ख) जांच के अधीन	Under trial	.. 15,214	17,285	17,596	24,983	23,109	21,766	25,239	24,865	27,230	27,920
(ग) दीवानी	Civil	.. 55	254	605	2,083	287	446	1,216	1,399	1,443	1,145
वर्ष के अन्त में शेष—	Remaining at the end of the year—										
(क) दोष प्रमाणित	Convicted	.. 3,878	1,757	1,867	1,632	1,214	1,492	1,580	1,679	1,850	1,845
(ख) जांच के अधीन	Under trial	.. 1,622	1,705	963	1,774	1,145	1,264	1,454	1,259	1,548	1,674
(ग) दीवानी	Civil	.. 12	17	9	98	15	32	64		59	36

*आंकड़े 1-4-67 से 31-12-67 तक सम्बन्धित हैं।

प्राप्ति स्थान : कारागार महानिदेशक, हरियाणा।

*Figures relate from 1st April, 1967 to 31st December, 1967

Source : Director General of Prisons, Haryana.

टिप्पणी :- इस तालिका में हरियाणा की जेलों, उप-जेलों और न्यायिक हवालतों के कैदी दिए गए हैं।

Note—This table includes prisoners in Jails, Sub-Jails and Judicial lock-ups in Haryana.

सामाजिक सुरक्षा तथा सामाजिक प्रतिरक्षा
SOCIAL SECURITY AND SOCIAL DEFENCE
(पुलिस, अपराध तथा सुधारघर)
(POLICE, CRIMES AND SUDHARGHARS)

हरियाणा में जेलों/सहायक जेलों में कैदियों के पालन-पोषण पर हुआ खर्च*
Expenditure on Maintenance of Prisoners in Jails/Subsidiary Jails in Haryana*

संख्या No. 10.7

विवरण	Particulars	1966	1967**	1970	1975	1980	1982	1983	1984	1985	19
	1	2	3	4	5	6	7	8	9	10	
I कैदियों की प्रतिदिन औसत संख्या	Daily average number of Prisoners ..	2,707	2,545	2,804	3,192	2,474	2,805	2,745	3,150	3,379	3,60
II खर्च (000 रुपये) —	Expenditure (000' Rs)										
(i) प्रशासन	Establishment ..	5,61	8,08	14,10	26,25	44,85	68,70	72,15	80,47	9,097	9,8
(ii) भोजन	Diet ..	6,73	7,22	11,80	26,10	24,52	32,82	33,24	38,78	5,028	5,03
(iii) अन्य	Others ..	6,28	3,29	6,62	9,64	20,12	28,41	25,83	27,50	4,193	4,1
जोड़	Total ..	18,62	18,59	32,52	61,99	89,49	1,29,93	1,31,22	1,46,75	1,83,18	1,90
III. प्रति कैदी प्रति वर्ष व्यय (रुपये)	Cost per prisoner per year (Rs)	688	730	1,160	1,942	3,617	4,632	4,781	4,659	5,421	5,2

प्राप्ति स्थान : कारागार महानिदेशक, हरियाणा ।
Source : Director-General of Prisons, Haryana.

*नई जेलों के निर्माण, बढ़ीतरी और मरम्मत के खर्च के अतिरिक्त ।

Excluding cost of building new Jails, additions and repairs

** 1-4-67 से 31-12-67 तक सम्बन्धित है ।

**Relates to the period 1-4-67 to 31-12-67 .

हरियाणा में जेल उद्योग की प्रगति
PROGRESS OF JAIL INDUSTRY IN HARYANA

सामाजिक सुरक्षा तथा सामाजिक प्रतिरक्षा
SOCIAL SECURITY AND SOCIAL DEFENCE
(पुलिस, अपराध तथा सुधार घर)

(POLICE, CRIMES AND SUDHARGHAR)

हरियाणा में जेल उद्योग की प्रगति
Progress of Jail Industry in Haryana

संख्या No. 10.8

मद	Item	निमित्त वस्तुओं का मूल्य (रुपये) Value of goods produced (rupees)									
		1966	1967*	1970	1975	1980	1982	1983	1984	1985	1986
	1	2	3	4	5	6	7	8	9	10	11
1. बढईगीरी	Carpentry	2,92,469	1,93,860	6,81,731	10,23,411	7,35,280	3,81,727	3,67,312	22,88,683	47,40,532	5,71,604
2. वस्त्र	Textile	8,681	53,056	1,95,746	1,52,568	3,17,582	6,88,705	5,89,083	8,13,039	14,05,153	25,87,565
3. चमड़ा	Leather	4,999	8,753	9,723	84,802	11,078	24,601	61,690	86,400	92,314	7,86,825
4. दरियां	Durries	42,941	33,938	67,295	65,962	21,563	17,143	12,756	21,963	25,044	66,642
5. सिलाई	Tailoring	8,551	18,165	53,397	58,978	82,547	1,17,134	1,37,055	2,00,908	2,03,858	3,50,992
6. मुंज	Munj	29,431	29,912	53,181	30,241	29,863	368	7,675	21,174	36,739	1,02,939
7. चिकें	Chicks	11,563	13,963	18,205	32,453	29,845	1,234	4,875	12,359	9,933	11,533
8. तेल और तेल की खली	Oil and oil Cake	35,467	54,725	80,955	43,295	2,991	3,300	—	—	—	—
9. तम्बू	Tents	6,08,772	3,48,212	1,86,510	7,89,287	14,51,182	19,69,492	15,34,073	28,20,761	35,10,585	66,58,918
10. कम्बल	Blankets	1,70,597	1,82,477	49,891	1,01,327	—	—	—	—	—	—
11. लोहारगिरी	Smithy	12,663	12,316	46,201	1,22,259	2,36,522	78,762	70,278	1,52,421	1,88,604	5,39,457
12. निवार और पट्टा	Niwar and Tapes	36,792	44,349	48,618	1,26,703	2,15,850	2,02,573	2,50,625	3,82,621	5,26,735	7,36,018
13. टैग और फीते	Tages & Laces	—	—	3,686	13,149	—	—	—	—	5,685	15,469
14. टाट	Tat	—	—	—	—	—	—	—	1,022	1,91,478	2,43,320
15. चाक	Chalks	3,360	2,316	3,582	825	—	—	—	2,448	2,974	3,577
16. कसीदाकारी	Embroidery	—	—	—	—	—	—	—	—	—	—
17. फिनाइल	Phenyle	9,600	33,109	54,378	62,214	92,000	1,58,599	80,865	1,43,299	1,32,307	4,18,560
18. साबुन	Soap	9,641	**	**	88,189	92,010	—	18,740	1,01,000	93,225	**

19. मूर्खापालन	Poultry	..	38,316	38,957	41,856	2,10,004	1,02,176	—	—	—	—	—
20. रंवाई	Dying	..	—	—	—	—	—	—	147	2,488	2,600	14,055
21. विविध	Miscellaneous	..	38,546	31,880	1,09,900	42,526	1,26,325	1,13,411	15,3,020	1,28,508	1,36,157	1,06,545
जोड़	Total	..	13,62,389	10,99,988	17,04,905	30,48,193	35,46,814	37,57,049	32,88,194	71,79,094	1,13,03,923	1,32,14,019

*आंकड़े 1-4-67 से 31-12-67 तक सम्बन्धित हैं ।

प्राप्ति स्थान : कारागार महानिदेशक, हरियाणा ।

*Figures relate from 1st April, 1967 to 31st December, 1967.

Source :—Director-General of Prisons, Haryana.

**फिनाइल में शामिल हैं ।

**Included under Phenyle.

भाग—II
आर्थिक आंकड़े

PART—II
ECONOMIC STATISTICS

खण्ड XI

हरियाणा की राज्य आय

हरियाणा की राज्य आय राज्य की सीमा में होने वाली साधन आय के कुल योग को निदिष्ट करती है। राज्य आय का अनुमान लगाने के लिये इसकी समूची आर्थिक गतिविधि को कृषि तथा पशुपालन, वन उद्योग, मछली उद्योग, खनन तथा उत्खनन, पंजीकृत विनिर्माण, गैर-पंजीकृत विनिर्माण, निर्माण कार्य, विद्युत्, गैस तथा जल पूर्ति, परिवहन, भण्डारण तथा संचार, व्यापार, होटल तथा जलपान गृह, बैंक व्यापार तथा बीमा, स्थावर सम्पदा तथा आवास गृहों का स्वामित्व, सार्वजनिक प्रशासन और अन्य सेवाएँ जैसे 13 क्षेत्रों में वर्गीकृत किया गया है।

किसी वर्ष की कुल राज्य आय उस वर्ष की जनसंख्या द्वारा विभक्त होकर प्रति व्यक्ति आय को सूचित करती है जो कि मनुष्यों के जीवन स्तर की सूचक होती है।

ये अनुमान इस समय उपलब्ध आंकड़ों पर आधारित और संशोधित हैं तथा तत्पश्चात् अनिश्चित सूचना मिलने एवं कार्यविधि के परिवर्तन पर संशोधनीय है।

प्रति व्यक्ति आय के आंकड़े भारत के महा रजिस्ट्रार द्वारा दिये गये जनसंख्या के आंकड़ों द्वारा तैयार किये गये हैं।

इस खण्ड की प्रथम सारणी प्रचलित एवं स्थिर (1970-71) भावों के आधार पर हरियाणा के निवल उत्पाद (साधन लागत पर) की गतिविधि को प्रदर्शित करती है।

सारणी 11.2 तथा 11.3 राज्य के घरेलू उत्पाद के क्षेत्रवार वितरण को प्रचलित एवं स्थिर (1970-71) भावों के आधार पर क्रमशः प्रदर्शित करती है।

सारणी 11.4 में साधन लागत पर विभिन्न स्वोत्पाद से उत्पन्न हरियाणा राज्य आय के सूचकांक (1970-71 = 100) दिखाए गए हैं।

सारणी 11.5 निवल घरेलू उत्पाद में गत वर्ष की तुलना में प्रतिशत परिवर्तन प्रदर्शित करती है।

सारणी 11.6 तथा 11.7 देश के विभिन्न राज्यों की प्रति व्यक्ति आय प्रचलित एवं स्थिर (1970-71) भावों पर प्रदर्शित करती है।

SECTION XI

STATE INCOME OF HARYANA

The State Income refers to the aggregate of factor incomes originating within the boundary of the State. For estimating the State Income, the entire economic activity has been classified into thirteen sectors, viz., Agriculture and Animal Husbandary, Forestry, Fishing, Mining and Quarrying, Registered Manufacturing and Unregistered Manufacturing, Construction, Electricity, Gas and Water-Supply, Transport, Storage and Communication, Trade, Hotels and Restaurants, Banking and Insurance, Real Estate and Ownership of Dwellings, Public Administration and Other Services.

The total State Income of a year divided by the population of that year gives per capita income which is an index of the level of living of the people.

These estimates are revised and are based on data available at the moment and are subject to revision necessitated by the availability of additional information and change in methodology.

The figures of per capita income have been arrived at on the basis of population data supplied by Registrar General of India.

The first table in this section shows the comparison of movement of Net State Domestic product at factor cost at current and constant (1970-71) prices.

Table 11.2 and 11.3 show the sectoral distribution of the State Domestic Product at current and constant (1970-71) prices respectively.

Table 11.4 shows the indices 1970-71=100 of Net State Domestic Product at factor cost by major sources.

Tables 11.5 depicts the percentage change in Net Domestic Product over the previous year.

Table 11.6 and 11.7 show per capita income at current and constant (1970-71) prices of various states in the country.

राज्य आय
STATE INCOME

साधन लागत के आधार पर प्रचलित तथा स्थिर भावों पर निवल राज्य घरेलू उत्पाद की गतिविधि
Movement of Net State Domestic Product at Factor cost at Current and Constant Prices

क्रिया No. 11.1

विषय	Item	1970-71	1975-76	1980-81	R 1983-84	R 1984-85	P 1985-86	Q 1986-87	
		1	2	3	4	5	6	7	8
(क) निवल राज्य उत्पाद (करोड़ रुपये)	(A) Net State Product (Rs. in Crores)								
(i) प्रचलित भावों के आधार पर	(i) At current prices ..	868.88	1616.45	3008.15	4210.49	4612.13	5494.10	5896.91	
(ii) 1970-71 के भावों के आधार पर	(ii) At 1970-71 prices ..	868.88	1059.06	1355.50	1509.69	1585.84	1802.32	1852.07	
(ख) प्रति व्यक्ति निवल उत्पाद (रुपये)	(B) Per Capita net product (Rs.)								
(i) प्रचलित भावों के आधार पर	(i) At current prices ..	877	1432	2351	3032	3230	3748	3925	
(ii) 1970-71 के भावों के आधार पर	(ii) At 1970-71 prices ..	877	938	1060	1087	1111	1229	1233	
(ग) 1970-71 को आधार मान कर निवल राज्य उत्पाद का सूचकांक	(C) Index number of net State product with 1970-71 as base								
(i) प्रचलित भावों के आधार पर	(i) At current prices ..	100.0	186.0	346.2	484.6	530.8	632.3	678.7	
(ii) 1970-71 के भावों के आधार पर	(ii) At 1970-71 prices ..	100.0	121.9	156.0	173.8	182.5	207.4	213.2	
(घ) 1970-71 को आधार मान कर प्रति व्यक्ति निवल उत्पाद का सूचकांक	(D) Index number of per capita net product with 1970-71 as base								
(i) प्रचलित भावों के आधार पर	(i) At current prices ..	100.0	163.3	268.1	345.7	368.3	427.4	447.5	
(ii) 1970-71 के भावों के आधार पर	(ii) At 1970-71 prices ..	100.0	107.0	120.9	123.9	126.7	140.1	140.6	

P—अनन्तिम अनुमान
P—Provisional Estimates.

R—संशोधित अनुमान
R—Revised Estimates

Q—द्वृत अनुमान

Q—Quick Estimates.

प्राप्ति स्थान :—ग्रथ तथा सांख्यिकीय संगठन, हरियाणा ।
Source :—Economic and Statistical Organisation, Haryana.

राज्य आय
STATE INCOME
विविध उद्योगों से उत्पन्न हरियाणा की राज्य आय (प्रचलित भावों के आधार पर)
State Income of Haryana by Industry of Origin (at current prices)

संख्या No. 11.2

(करोड़ रुपये)
(Rs. in crores)

उद्योग	Industry	1970-71	1975-76	1980-81	R 1983-84	R 1984-85	P 1985-86	Q 1986-87
1		2	3	4	5	6	7	8
1. कृषि तथा पशु पालन	1 Agriculture and Animal Husbandry ..	559.79	958.10	1602.35	1913.77	2045.99	2444.02	2501.66
2. वन उद्योग तथा लट्ठे बनाना	2 Forestry and Logging ..	1.58	4.59	9.32	12.41	12.21	10.49	9.92
3. मछली उद्योग	3 Fishing ..	0.26	0.64	1.64	4.73	6.29	9.69	10.81
4. खनन तथा उत्खनन	4 Mining and quarrying ..	1.10	2.67	11.84	10.97	9.81	9.82	14.65
उप जोड़ : प्राथमिक ..	Sub-Total: Primary ..	562.73	966.00	1625.15	1941.88	2074.30	2474.02	2537.04
5. विनिर्माण	5 Manufacturing ..	85.87	186.49	432.91	754.87	787.16	884.14	957.68
5.1 पंजीकृत	5.1. Registered ..	58.45	127.73	304.64	556.14	587.03	655.01	711.14
5.2 गैर-पंजीकृत	5.2. Un-registered ..	27.42	58.76	128.27	198.73	200.13	229.13	246.54
6. निर्माण कार्य	6 Construction ..	36.41	51.46	111.57	164.92	195.97	227.37	256.63
7. विद्युत, गैस तथा जलपूर्ति	7. Electricity, Gas and Water Supply ..	9.98	18.42	33.57	60.74	46.02	78.81	97.34
उप जोड़ : गौण	Sub-Total: Secondary ..	132.26	256.37	578.05	980.53	1029.15	1190.32	1311.65
8. परिवहन, भण्डारण तथा संचार	8 Transport, Storage and Communication ..	29.06	46.77	92.35	157.40	198.16	235.93	277.97
8.1 रेलवे	8.1. Railways ..	7.69	13.21	17.70	40.33	39.23	42.26	44.50
8.2 अन्य साधनों द्वारा परिवहन तथा भण्डारण	8.2 Transport by other means and storage ..	16.87	27.81	64.47	101.74	141.70	172.71	208.98
8.3 संचार	8.3. Communication ..	4.50	5.75	10.18	15.33	17.23	20.96	24.49
9. व्यापार, होटल तथा जलपान गृह	9 Trade, Hotels and Restaurants ..	63.56	173.60	384.33	601.82	662.64	845.41	903.04
उपजोड़ : परिवहन, संचार तथा व्यापार	Sub-Total: Transport, Communication and Trade ..	92.62	220.37	476.68	759.22	860.80	1081.34	1181.01
10. बैंक व्यापार तथा बीमा	10. Banking and Insurance ..	9.33	25.23	55.34	113.50	139.93	170.70	214.14
11. स्थावर सम्पदा, आवास गृहों का स्वामित्व तथा व्यवसायिक सेवाएं	11. Real Estate, ownership of dwellings and business services ..	15.07	31.58	64.95	102.26	120.62	133.19	151.33
उपजोड़ : वित्त तथा स्थावर सम्पदा	Sub-Total: Finance and real estate ..	24.40	56.81	120.29	215.76	260.55	303.89	365.57
12. सार्वजनिक प्रशासन	12. Public Administration ..	19.52	45.60	73.66	99.98	140.04	151.66	164.01
13. अन्य सेवाएं	13. Other services ..	37.35	71.30	134.32	213.12	247.29	292.87	337.66
उप-जोड़ : सामुदायिक तथा निजी सेवाएं	Sub-Total: Community and personal services ..	56.87	116.90	207.98	313.10	387.33	444.53	501.77
कुल आय (साधन लागत पर निवल घरेलू उत्पाद)	Total Income (Net State Domestic product at factor cost) ..	868.88	1616.45	3008.15	4210.49	4612.13	5494.10	5896.99

P—अनुमानित अनुमान
P—Provisional Estimates.
R—संशोधित अनुमान
R—Revised Estimates
Q—द्रुत अनुमान
Q—Quick Estimates.

प्राप्ति स्थान:—अर्थ तथा सांख्यिकीय संगठन, हरियाणा
Source:—Economic and Statistical Organisation, Haryana

राज्य आय
STATE INCOME
विभिन्न उद्योगों से उत्पन्न हरियाणा की राज्य आय (स्थिर 1970-71 भावों के आधार पर)
State Income of Haryana by Industry of Origin (at Constant 1970-71 prices)

(करोड़ रुपये)
(Rs. in crores)

संख्या No. 11.3

उद्योग	Industry	1970-71	1975-76	1980-81	R 1983-84	R 1984-85	P 1985-86	Q 1986-87
1		2	3	4	5	6	7	8
1. कृषि तथा पशु पालन	1. Agriculture and Animal Husbandry ..	559.79	614.37	700.71	728.31	751.06	864.62	866.29
2. वन उद्योग तथा लट्टे बनाना	2. Forestry and Logging ..	1.58	2.49	2.87	2.88	2.96	2.24	1.99
3. मछली उद्योग	3. Fishing ..	0.26	0.41	0.71	1.62	2.93	3.96	4.39
4. खनन तथा उत्खनन	4. Mining and Quarrying ..	1.10	0.95	4.79	1.83	1.66	1.86	2.79
उप-जोड़ : प्राथमिक	Sub-Total : Primary ..	562.73	618.22	709.08	734.64	758.61	872.68	875.46
5. विनिर्माण	5. Manufacturing ..	85.87	123.62	184.25	211.07	237.54	256.61	278.79
5.1. पंजीकृत	5.1. Registered ..	58.45	85.91	134.34	151.05	174.14	190.08	208.40
5.2. गैर-पंजीकृत	5.2. Un-registered ..	27.42	37.71	49.91	59.02	63.40	66.53	70.39
6. निर्माण कार्य	6. Construction ..	36.41	40.34	56.89	5.53	62.53	66.63	71.00
7. विद्युत, गैस तथा जल पूर्ति	7. Electricity, Gas and Water Supply ..	9.98	16.50	24.67	21.65	27.18	30.97	31.84
उप-जोड़ : गौण	Sub-Total : Secondary ..	132.26	180.46	265.81	301.25	327.25	354.21	381.63
8. परिवहन, भण्डारण तथा संचार	8. Transport, Storage and Communication ..	29.06	42.53	63.48	81.10	85.02	90.12	94.53
8.1. रेलवे	8.1. Railways ..	7.69	10.83	14.21	11.42	14.79	15.37	14.87
8.2. अन्य माधनों द्वारा परिवहन तथा भण्डारण	8.2. Transport by other means and Storage ..	16.87	25.46	39.77	59.41	56.94	61.34	65.27
8.3. संचार	8.3. Communication ..	4.50	6.24	9.20	11.27	13.29	13.41	14.39
9. व्यापार, होटल तथा जलपानगृह	9. Trade, hotels and restaurants ..	63.56	109.65	168.84	201.82	212.23	267.79	269.46
उप-जोड़ : परिवहन, संचार तथा व्यापार	Sub-Total : Transport, Communication and Trade ..	92.62	152.18	232.02	291.92	297.25	357.91	363.99
10. बैंक व्यापार तथा बीमा	10. Banking and Insurance ..	9.33	13.63	27.60	19.52	44.08	49.70	56.02
11. स्यावर सम्पदा, भवासि गृहों का स्वामित्व तथा व्यवसायिक सेवाएं	11. Real Estate, ownership of dwellings and business services ..	15.07	17.95	26.00	31.21	34.82	37.77	41.13
उप-जोड़ : वित्त तथा स्यावर सम्पदा	Sub-Total : Finance and Real Estate ..	24.40	31.58	53.60	51.73	78.90	87.47	97.15
12. सार्वजनिक प्रशासन	12. Public Administration ..	19.52	31.16	39.95	41.51	57.02	60.07	61.13
13. अन्य सेवाएं	13. Other services ..	37.35	45.46	55.04	61.64	66.81	69.98	72.71
उप-जोड़ : सामुदायिक तथा निजी सेवाएं	Sub-Total : Community and personal services ..	56.87	76.62	94.99	103.15	123.83	130.05	133.84
कुल आय (साधन लागत पर निवल घरेलू उत्पाद)	Total Income (Net State domestic product at factor cost) ..	868.88	1059.06	1355.50	1501.69	1585.84	1802.32	1852.07

P—अनुमानित अनुमान
P—Provisional Estimates
R—संशोधित अनुमान
R—Revised Estimates
Q—द्रुत अनुमान
Q—Quick Estimates

प्राप्ति स्थान :—अर्थ तथा सांख्यिकीय संगठन, हरियाणा ।
Source :—Economic and Statistical Organisation, Haryana.

राज्य आय

STATE INCOME

साधन लागत पर विभिन्न स्रोतों से उत्पन्न हरियाणा राज्य आय के सूचकांक (1970-71=100)
Indices of Net State Domestic Product at Factor cost by Major sources in Haryana
(1970-71=100)

संख्या No. 11.4

विवरण	Particulars	वर्ष Year						
		1970-71	1975-76	1980-81	R 1983-84	R 1984-85	P 1985-86	Q 1986-87
	1	2	3	4	5	6	7	8
निवल राज्य उत्पाद (सूचकांक)	Net State Domestic Product (Index)—							
(i) प्रचलित भावों पर	(i) At Current Prices ..	109.0	186.0	346.2	484.6	530.8	632.3	678.7
(ii) 1970-71 के भावों पर	(ii) At 1970-71 Prices ..	100.0	121.9	156.0	173.8	182.5	207.4	213.2
(a) प्राथमिक क्षेत्र	(a) Primary Sector							
(i) प्रचलित भावों पर	(i) At Current Prices ..	100.0	171.7	288.8	345.1	368.6	439.6	450.8
(ii) 1970-71 के भावों पर	(ii) At 1970-71 Prices ..	100.0	109.9	126.0	130.5	134.8	155.1	155.6
(b) गौण क्षेत्र	(b) Secondary Sector							
(i) प्रचलित भावों पर	(i) At Current Prices ..	100.0	193.8	437.1	741.4	778.1	900.0	991.7
(ii) 1970-71 के भावों पर	(ii) At 1970-71 Prices ..	100.0	136.4	201.0	229.3	247.4	267.8	288.5
(c) परिवहन, संचार तथा व्यापार	(c) Transport, Communi- cation and Trade							
(i) प्रचलित भावों पर	(i) At Current Prices ..	100.0	237.9	514.7	819.7	929.4	1167.5	1275.1
(ii) 1970-71 के भावों पर	(ii) At 1970-71 Prices ..	100.0	164.3	251.5	314.1	320.9	386.4	393.0
(d) वित्त तथा स्थावर सम्पदा	(d) Finance and Real Estate							
(i) प्रचलित भावों पर	(i) At Current Prices ..	100.0	232.8	493.0	884.3	1067.8	1245.5	1498.0
(ii) 1970-71 के भावों पर	(ii) At 1970-71 Prices ..	100.0	129.4	292.7	294.0	323.4	358.5	398.2
(e) सामुदायिक तथा निजी सेवाएं	(e) Community and Personal Services							
(i) प्रचलित भावों पर	(i) At Current Prices ..	100.0	205.6	365.7	551.6	681.1	731.7	882.2
(ii) 1970-71 के भावों पर	(ii) At 1970-71 Prices ..	100.0	134.7	167.0	191.9	217.7	228.7	235.3
(f) प्रति व्यक्ति निवल राज्य घरेलू उत्पाद	Per Capita Net State Domestic Product							
(i) प्रचलित भावों पर	(i) At Current Prices ..	100.0	163.3	268.1	345.7	368.3	427.4	447.5
(ii) 1970-71 के भावों पर	(ii) At 1970-71 Prices ..	100.0	107.0	120.9	123.9	126.7	140.1	140.6

प्राप्ति स्थान:—अर्थ एवं सांख्यिकीय संगठन, हरियाणा।
Source :—Economic and Statistical Organisation, Haryana.

P—अनन्तिम अनुमान

P—Provisional Estimates

R—संशोधित अनुमान

R—Revised Estimates

Q—द्रुत अनुमान

Q—Quick Estimates.

राज्य आय

STATE INCOME

निवल घरेलू उत्पाद में गत वर्ष की तुलना में प्रतिशत परिवर्तन
Percentage change in Net Domestic Product over the previous year

संख्या No. 11.5

क्षेत्र/वर्ष	Sector/Year	1970-71 के भावों के आधार पर At 1970-71 Prices					
		1975-76	1980-81	R 1983-84	R 1984-85	P 1985-86	Q 1986-87
	1	2	3	4	5	6	7
हरियाणा राज्य		HARYANA STATE					
(i) प्राथमिक	(i) Primary ..	23.8	22.0	(-)-2.6	3.3	15.0	0.3
(ii) गौण	(ii) Secondary ..	10.0	4.4	5.5	7.9	8.2	7.7
(iii) परिवहन, संचार तथा व्यापार	(iii) Transport, Communication and Trade ..	27.2	5.2	(-)-4.3	2.2	20.4	1.7
(iv) वित्त तथा स्थावर सम्पदा	(iv) Finance and Real Estate ..	5.8	13.8	8.1	10.0	10.9	11.1
(v) सामुदायिक एवं निजी सेवाएं	(v) Community and Personal Services ..	11.3	(-)-1.3	3.5	13.4	5.0	2.9
कुल राज्य आय	Total State Income ..	20.1	13.0	(-)-0.5	5.0	13.6	2.8
भारत		INDIA					
(i) प्राथमिक	(i) Primary ..	12.9	12.3	11.3	(-)-0.8	1.3	..
(ii) गौण	(ii) Secondary ..	5.2	0.9	4.8	5.4	6.6	..
(iii) परिवहन, संचार तथा व्यापार	(iii) Transport, Communication and Trade ..	9.3	5.3	5.7	5.3	6.1	..
(iv) वित्त तथा स्थावर सम्पदा	(iv) Finance and Real Estate ..	8.9	2.8	6.6	7.8	8.0	..
(v) सामुदायिक एवं निजी सेवाएं	(v) Community and Personal Services ..	4.9	7.9	9.1	10.8	10.1	..
कुल राष्ट्रीय आय	Total National Income ..	10.1	7.4	8.1	3.5	5.1	..

प्राप्ति स्थान:—अर्थ एवं सांख्यिकीय संगठन, हरियाणा तथा केन्द्रीय सांख्यिकीय संगठन ।

Source :—Economic and Statistical Organisation, Haryana and Central Statistical Organisation.

—अनन्तिम अनुमान ।
—Provisional Estimates.
—संशोधित अनुमान
—Revised Estimates
: द्रुत अनुमान
:—Quick Estimates.

राज्य आय

STATE INCOME

विभिन्न राज्यों की तथा भारत संघ की प्रति व्यक्ति आय
Per Capita Income of various States and Indian Union

(प्रचलित भावों पर)
(At Current Prices)

संख्या No. 11.6

(रुपये)
(Rupees)

राज्य	State	1970-71	1975-76	1980-81	1982-83	1983-84	1984-85	1985-86	
		1	2	3	4	5	6	7	8
आंध्र प्रदेश	Andhra Pradesh ..	585	883	1,358	1,713PR	1,965PR	1,996 P	2,184Q	
असम	Assam ..	535	783	1,221P	1,596P	1,862P	1,821 Q	2,008Q	
बिहार	Bihar ..	402	656	943	1,177	1,284	1,418 R	1,548Q	
गुजरात	Gujarat ..	829	1235	1,967	2,498	2,848P	2,952 P	2,775Q	
हरियाणा	Haryana ..	877	1432	2,351	2,884	3,032R	3,230 R	3,748P	
हिमाचल प्रदेश	Himachal Pradesh ..	651	1067	1,530P	1,959P	2,226P	2,217 P	2,542Q	
जम्मू तथा कश्मीर	Jammu & Kashmir ..	548	928	1,449	1727	1976	2,079	21,73Q	
कर्नाटक	Karnataka ..	641	951	1,454P	1,699P	1,970P	2,189 PR	2,136Q	
केरल	Kerala ..	594	954	1,385R	1,626R	1,883P	2,104 P	2,140P	
मध्य प्रदेश	Madhya Pradesh ..	484	784	1,181	1,432	1,751	1,699 P	1,960P	
महाराष्ट्र	Maharashtra ..	783	1387	2,233P	2,638P	2,990P	3,203 P	3,430Pr.	
मणिपुर	Manipur ..	390	830	1,382P	1,637P	1,967P	2,202 P	2,350Q	
उड़ीसा	Orissa ..	478	729	1,173	1,330	1,757P	1,671 P	1,954P	
पंजाब	Punjab ..	1070	1749	2,620	3,346	3,678	4,075	4,479P	
राजस्थान	Rajasthan ..	651	885	1,220	1,634	2,011	1,990	2,043	
तामिलनाडु	Tamil Nadu ..	581	831	1,324	1,653R	1,859PR	2,128 Pr.	2,353Q	
उत्तर प्रदेश	Uttar Pradesh ..	486	721	1,272	1,502	1,661	1,784 P	2,003P	
पश्चिमी बंगाल	West Bengal ..	722	1125	1,643P	1,893P	2,232P	2,594Pr.	2,813Q	
भारत	Indian Union ..	633	1026	1,557	1,887	2,186P	2,355 P	2,596Q	

P—अनन्तिम अनुमान

P—Provisional Estimates

Q—द्रुत अनुमान

Q—Quick Estimates

Pr—प्रारम्भिक अनुमान

Pr.—Preliminary Estimates

PR—आंशिक रूप से संशोधित

PR—Partially Revised

R :—संशोधित अनुमान ।

R :—Revised Estimates.

प्राप्ति स्थान : राज्य सांख्यिकीय ब्यूरो तथा केन्द्रीय सांख्यिकीय संगठन ।

Source : State Statistical Bureaus and Central Statistical Organisation

राज्य आय
STATE INCOME

विभिन्न राज्यों तथा भारत संघ की प्रति व्यक्ति आय
Per Capita Income of various States and Indian Union
(1970-71 वर्ष के भावों पर)
(At Constant 1970-71 Prices)

संख्या No. 11.7

(रुपये)
(Rupees)

राज्य	State	1970-71	1975-76	1980-81	1982-83	1983-84	1984-85	1985-86
	1	2	3	4	5	6	7	8
प्रान्ध प्रदेश	Andhra Pradesh	585	625	647	712PR	746PR	705P	743Q
असम	Assam	535	559	558P	569P	586P	584Q	604Q
बिहार	Bihar	402	409	441	426	458	474R	486Q
गुजरात	Gujarat	829	816	904	927	921P	943P	832Q
हरियाणा	Haryana	877	938	1,060	1,124	1087R	1,111R	1,229P
हिमाचल प्रदेश	Himachal Pradesh	651	717	711P	735P	768P	716P	788Q
जम्मू तथा कश्मीर	Jammu & Kashmir	548	573	639	633	663	664	673Q
कर्नाटक	Karnataka	641	666	687P	700P	731P	772PR	698Q
केरल	Kerala	594	610	621R	616R	608P	625P	646P
मध्य प्रदेश	Madhya Pradesh	484	499	516	536	614	577P	615P
महाराष्ट्र	Maharashtra	783	878	970P	1,008P	1033P	1017P	1,029Pr.
मणिपुर	Manipur	390	510	506P	543P	565P	574P	700Q
उड़ीसा	Orissa	478	475	477	450	549P	484P	551P
पंजाब	Punjab	1,070	1,192	1,354	1,487	1,487	1,586	1,656P
राजस्थान	Rajasthan	651	589	535	649	729	679	663
तामिल नाडू	Tamil Nadu	581	597	584	652R	671PR	745Pr	779Q
उत्तर प्रदेश	Uttar Pradesh	486	474	519	556	579	585P	598P
पश्चिमी बंगाल	West Bengal	722	758	797P	724P	816P	833Pr.	858Q
भारत	Indian Union	633	664	698	722	764P	775P	798Q

P—अनन्तिम अनुमान

P—Provisional Estimates

Q—द्रुत अनुमान

Q—Quick Estimates

Pr—प्रारम्भिक अनुमान

Pr—Preliminary Estimates

PR—आंशिक रूप से संशोधित

PR—Partially Revised

R—संशोधित अनुमान

R—Revised Estimates

स्रोत :—राज्य सांख्यिकीय ब्यूरो तथा केन्द्रीय सांख्यिकीय संगठन ।

Source :—State Statistical Bureaus and Central Statistical Organisation.

खण्ड XII

कृषि

समूचे राज्य के लिये क्षेत्र का वर्गीकरण, प्रमुख फसलों का क्षेत्र, उत्पादन तथा प्रति हेक्टर उपज के सम्बन्ध में 1966-67 से 1985-86 तक के वर्षों के लिये तथा जिलावार 1985-86 के लिये कृषि सम्बन्धी आंकड़े इस भाग में दिए गए हैं। भू-राजस्व निर्धारण, अधिक उपजाऊ बीजों की किस्मों के अधीन क्षेत्रफल तथा सज्जियों के अधीन क्षेत्र, उर्वरकों का उपभोग, कृषियन्त्र तथा उपकरण तथा चक-बन्दी आंकड़े भी दिए गए हैं। जानकारी का आधार उपायुक्त, हरियाणा, निदेशक, भू-अभिलेख तथा निदेशक, कृषि विभाग हैं तथा ये आंकड़े कृषि वर्ष (1 जुलाई से 30 जून तक) से संबन्धित हैं।

गांव पत्तों के अनुसार क्षेत्र—यह जिलों में राजस्व के प्रयोजन के लिये देहाती कर्मचारी वर्ग द्वारा तैयार की गई क्षेत्र की विवरणियों पर आधारित है।

वनों के अधीन क्षेत्र—इस में राज्य के सरकारी तथा गैर-सरकारी वनों के सम्बन्ध में किसी वैध अधिनियम के अधीन वन के रूप में श्रेणीबद्ध या बन्दोबस्त की गई भूमियों पर वास्तविक वन-क्षेत्र शामिल है। सड़कों, रेलवे लाईनों और नहरों के साथ लगते हुए वन क्षेत्र को भी शामिल किया गया है। इस भाग में वनों के अधीन दिखाया गया क्षेत्र खण्ड XV में वन विभाग द्वारा दिए गए क्षेत्र से भिन्न है क्योंकि कुछ क्षेत्र जिन पर वन नहीं है वन विभाग द्वारा सम्मिलित कर लिया जाता है परन्तु उपायुक्त द्वारा नहीं।

कृषि के लिये अनुपलब्ध भूमि—इस में पहाड़, मरुस्थल इत्यादि जैसे पूर्ण रूप से बंजर और कृषि अयोग्य भूमि शामिल है जिसे प्रत्यधिक खर्च के बिना खेती बाड़ी के योग्य नहीं बनाया जा सकता अथवा भवनों, सड़कों, रेलों तथा पानी के अन्तर्गत तथा अन्य कृषि-इतर प्रयोजन के लिये प्रयुक्त होने वाली भूमि भी सम्मिलित है।

परती भूमि को छोड़कर अन्य कृषि रहित भूमि—इस का अर्थ ऐसी भूमि है जो कृषि के लिये उपलब्ध है, चाहे उन पर कृषि की जाती हो या नहीं किन्तु किन्तु कारणों के बाद में छोड़ दिया गया हो और इस में कृषि योग्य निर्जन भूमि, स्थायी चरागाह और चरने के लिये अन्य भूमि और विविध वृक्ष फसलों के अधीन भूमि और उपवन शामिल हैं।

परती भूमि—इस का अर्थ है कृषि योग्य भूमि जो छोड़े जाने पर एक लम्बी अवधि के लिये कायम रखे जाने पर 'पुरानी परती' कहलाती है और चारू वर्ष के दौरान कृषि रहित रखे जाने पर 'नया परती' कहलाती है।

बोया गया निवल क्षेत्र—यह फसलों के अधीन बोया गया निवल क्षेत्र है। वर्ष के दौरान एक बार से अधिक बोया गया क्षेत्र केवल एक बार गिने जाते हैं।

फसल वाला कुल क्षेत्र—इस में वर्ष के दौरान फसलों के अधीन कुल क्षेत्र शामिल है। वर्ष के दौरान उसी भूमि पर विभिन्न फसल उगाने की स्थिति में वही क्षेत्र एक बार से अधिक गिना जाता है।

सारणी 12.1 में प्रयोग में लाई गई भूमि के अनुसार हरियाणा के क्षेत्र का वर्गीकरण दिया गया है।

सारणी 12.2 में 1984-85 वर्ष के लिये कुछ क्षेत्र तथा इस के वर्गीकरण के सम्बन्ध में विभिन्न राज्यों की तुलनात्मक स्थिति दिखाई गई है।

सारणी 12.3 में हरियाणा में वर्ष 1985-86 सम्बन्धी सक्रिय जोतों की आकार-वार संख्या तथा क्षेत्र दिया गया है।

सारणी 12.4 में हरियाणा में वर्ष 1985-86 सम्बन्धी सक्रिय जोतों की संख्या तथा क्षेत्र स्वामित्व तथा आकार वार दिया गया है।

सारणी 12.5 में भारत में वर्ष 1980-81 सम्बन्धी सक्रिय जोतों की संख्या दी गई है।

सारणी 12.6 में हरियाणा में वर्ष 1980-87 सम्बन्धी क्षेत्र तथा उत्पादन के आंकड़े दिए गए हैं।

सारणी 12.7 में हरियाणा राज्य में प्रमुख फसलों के अधीन क्षेत्र, उनका उत्पादन तथा प्रति हेक्टर उपज के सम्बन्ध में आंकड़े दिये गये हैं।

गेहूँ, चना, बाजरा और मक्की के सम्बन्ध में उत्पादन/उपज आंकड़े वर्ष 1955-56 से फसल कटाई प्रयोगों पर आधारित हैं। इसके अतिरिक्त, चावल, ज्वार और जौ के सम्बन्ध में आंकड़े, 1955-56 से, केजल, हिसार, रोहतक, गुड़गांव, करनाल और प्रम्वाला जिलों के सम्बन्ध में हैं और वर्ष 1960-61 से सभी जिलों के सम्बन्ध में तथा गुन्ना (गुड़) के सम्बन्ध में वर्ष 1955-56 और रबी तेल बीजों के सम्बन्ध में वर्ष 1968-69 पर आधारित है।

सारणी 12.8 में हरियाणा राज्य में अनाज के अधिक उपजाऊ बीजों की किस्मों के अधीन क्षेत्र दर्शाया गया है।

सारणी 12.9 में वर्ष 1985-86 के लिये जिलावार फलों तथा सब्जियों के अधीन क्षेत्र दिया गया है।

सारणी 12.10 से वर्ष 1985-86 में प्रमुख फसलों के क्षेत्र तथा उपज का जिलावार प्रतिशत वितरण का पता चलता है।

सारणी 12.11 में हरियाणा में कृषि से संबंधित विभिन्न सूचकांक दिए हैं।

सारणी 12.12 में हरियाणा में फसल अधीन क्षेत्र के सूचकांक दिये गये हैं।

सारणी 12.13 में हरियाणा में कृषि उपज के सूचकांक दिये गये हैं।

सारणी 12.14 तथा 12.15 में वर्ष 1985-86 के दौरान प्रमुख फसलों के अधीन क्षेत्र और उत्पादन के सम्बन्ध में विभिन्न राज्यों की तुलनात्मक स्थिति दिखाई गई है।

सारणी 12.16 में भारत में वर्ष 1985-86 के दौरान मुख्य फसलों की औसत उपज दिखाई गई है।

सारणी 12.17 से हरियाणा में उर्वरक (पोषक) उपभोग का पता चलता है।

सारणी 12.18 पशुधन गणना 1982 के अनुसार हरियाणा में कृषि यंत्रों तथा उपकरणों की संख्या बताती है।

सारणी 12.19 में हरियाणा में ट्रैक्टर सम्बन्धी प्रगति दिखाई गई है।

सारणी 12.20 तथा 12.21 में जिलावार पुनर्विभाजित गांवों की संख्या और पुनर्विभाजित क्षेत्र दिखाया गया है।

SECTION XII

AGRICULTURE

Agricultural statistics regarding classification of area and production of principal crops and yield per hectare of major crops for the years 1966-67 to 1985-86 for the State as a whole and district-wise data only for the year 1985-86 have been presented in this section. It also contains information in respect of land revenue assessment, area under high yielding varieties, area under fruits and vegetables, consumption of fertilizers, agricultural machinery and implements including tractors and consolidation operation, etc. The information has been collected from Deputy Commissioners, Director of Land Records and Director of Agriculture, Haryana and the data relate to agricultural year (1st July to 30th June).

Area according to Village Papers.—It is based on the returns of area prepared by village staff for revenue purposes in the districts.

Area under forest.—This includes actually forested areas on the lands classed or administered as forest under any legal enactment dealing with forests whether State owned or private. Besides, the forest area along roads, railways and canals have also been in-

cluded. The area under forests given in this section will not tally with that of the Forest Department shown in section XV, owing to the fact that certain lands though not wooded are taken as forest by the Forest Department whereas these are not treated as such by the revenue authorities.

Land not available for cultivation.—This includes absolutely barren and unculturable land like mountains, deserts, etc., which cannot be brought under plough except at exorbitant cost, land covered by buildings, roads and railways and water or otherwise appropriated for non-agricultural purposes.

Other uncultivated land excluding fallow lands.—This denotes land available for cultivation, either not taken up for cultivation or abandoned later on for one reason or the other and includes culturable waste, permanent pastures and other grazing lands and lands under miscellaneous tree crops and groves.

Fallow lands.—It denotes cultivable land which after abandonment remains uncultivated over a long period called 'old fallows' and those kept uncultivated during the current year are called 'current fallows'.

Net area sown. It is the net area sown under crops, the areas sown more than once during the year being counted only once.

Total Cropped area. - It includes total area covered with crops during the year. In case, different crops are raised on the same land during the year, the same area is counted more than once.

Table 12.1 gives classification of area of Haryana by land use.

Table 12.2 shows comparative position of various States in regard to area and its classification for the year 1984-85.

Table 12.3 shows size-wise number and area of operational holdings in 1985-86 in Haryana.

Table 12.4 shows number and area of holdings by ownership and by size group in 1985-86 in Haryana.

Table 12.5 shows State-wise number and area of operational holdings in 1980-81 in India.

Table 12.6 shows area and production of foodgrains for 1986-87.

Table 12.7 presents data regarding area, production and average yield of principal crops in the State.

Production and yield figures are based on crop cutting experiments from 1955-56 in respect of wheat, gram, bajra and maize. Further in respect of rice, jowar and barley from 1955-56 in respect of Hisar, Rohtak, Gurgaon, Karnal and Ambala Districts only and from 1960-61 for all districts and in respect of sugarcane from 1955-56 and in respect of Rabi oil-seeds (Rape and Mustard) from 1968-69.

Table 12.8 shows area under high yielding varieties of food-grains in Haryana.

Table 12·9 shows area under fruits and vegetables (districtwise) for 1985-86.

Table 12·10 shows the percentage distribution of area and production of principal crops, districtwise for 1985-86.

Table 12·11 shows various index numbers related to agriculture in Haryana.

Table 12·12 presents index numbers of area under crops in Haryana.

Table 12·13 gives index of agricultural production in Haryana.

Table 12·14 and 12·15 show comparative position of various States in regard to the area and production of principal crops for the year 1985-86.

Table 12·16 shows average yield of important crops in India during 1985-86.

Table 12·17 shows the consumption of fertilizers (Nutrients) in Haryana.

Table 12·18 shows the number of agricultural machinery and implements according to Live-stock Census, 1982.

Table 12·19 gives information regarding number of tractors in Haryana.

Tables 12·20 and 12·21 show the number of villages and area repartitioned in Haryana districtwise.

NUMBER OF VILLAGES PROVIDED WITH SAFE DRINKING WATER SUPPLY FACILITIES

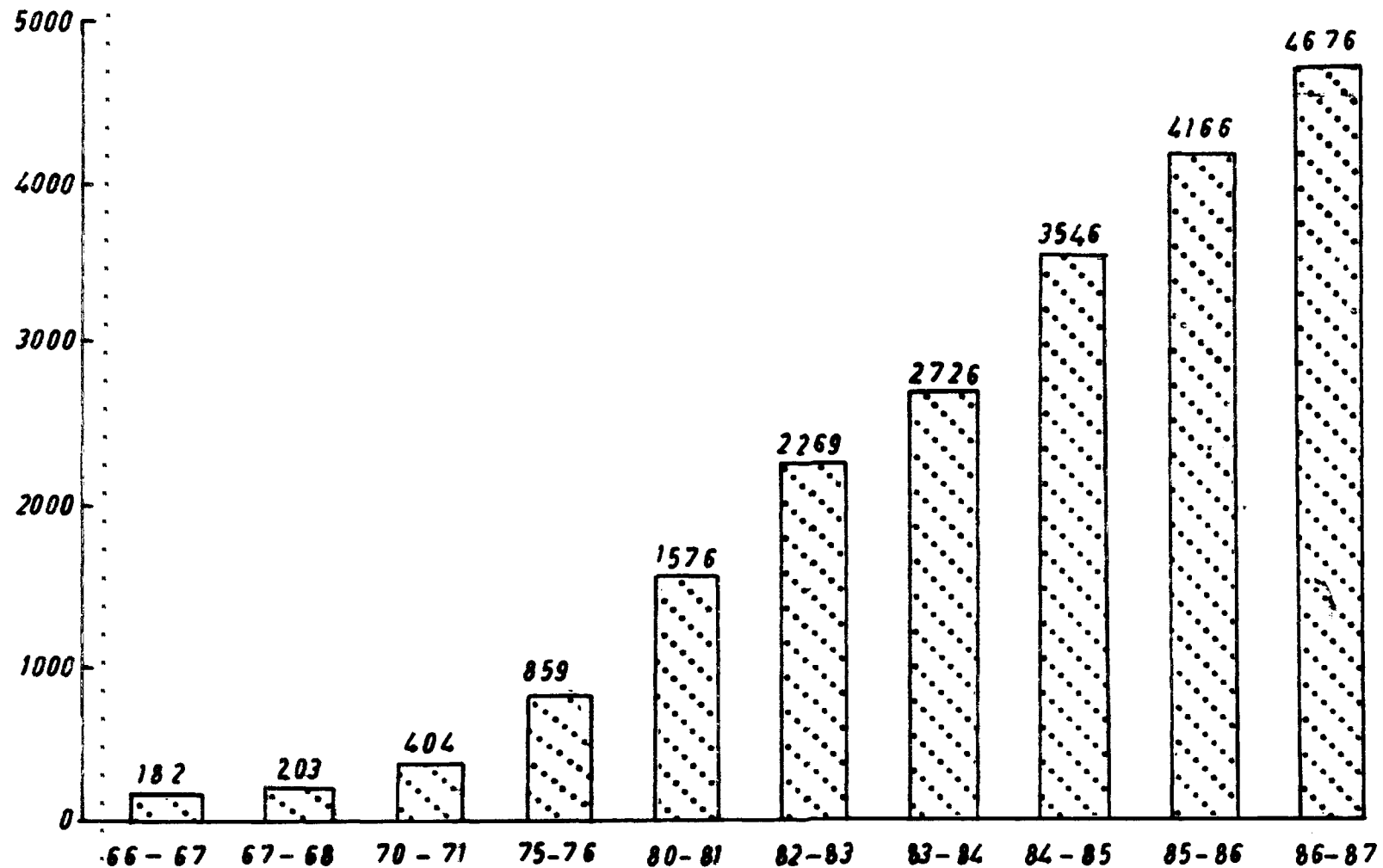

हरियाणा में क्षेत्र का वर्गीकरण

CLASSIFICATION OF AREA IN HARYANA

संख्या No. 12.1

वर्ष जिला	गांव पत्तों के अनुसार कुल क्षेत्र	वन	कृषि केलिये अनुपलब्ध भूमि Land not available for Cultivation			जोड़	परती भूमि Other स्थायी चरा- गाहें तथा अन्य चराने के लिये भूमि
			गैर-कृषि प्रयोजनों में लगाई गई भूमि	बंजर तथा कृषि रहित क्षेत्र	Total (4+5)		
Year/District	Total area according to village paper	Forests	Land put to non-agricul- tural uses	Barren and uncultur- rable land	Total (4+5)	Permanent pastures and other grazing lands	
1	2	3	4	5	6	7	
1966-67	4,399	91	257	232	489	46	
1967-68	4,399	93	250	228	478	49	
1970-71	4,402	99	309	181	490	54	
1975-76	4,404	104	374	99	473	44	
1980-81	4,405	132	369	65	434	30	
1982-83	4,394*	136	329	88	417	27	
1983-84	4,394	130	300	105	405	27	
1984-85	4,391	132	297	105	402	27	
1985-86 (P)	4,391	166	236	156	392	28	
हिंसार	Hisar	660	10	6	48	54	—
सिरसा	Sirsa	427	6	22	—	22	2
भिवानी	Bhiwani	460	10	16	22	38	—
गुड़गांव	Gurgaon	273	12	37	7	44	2
फरीदाबाद	Faridabad	210	4	25	12	37	3
जीन्द	Jind	322	8	12	16	28	—
महेन्द्रगढ़	Mahendragarh	321	8	29	14	43	4
अम्बाला	Ambala	374	68	33	8	41	3
करनाल	Karnal	382	13	15	13	28	7
कुरुक्षेत्र	Kurukshetra	359	10	5	8	13	—
रोहतक	Rohtak	381	9	26	3	29	—
सोनीपत	Sonapat	222	8	10	5	15	7

④ 500 हेक्टेयर से कम।

@ Below 500 hectares

(P) आंकड़े अनन्तिम हैं

(P) Figures are provisional

* कुल क्षेत्र में कमी राजस्व रिकार्ड के पुनः चेक करने से हुई है।

* The decrease in total area is on account of rechecking of revenue records.

URF

वर्गीकरण
Haryana State(हजार हेक्टेयर में)
(Thousand hectares)

अतिरिक्त अन्य कृषि रहित भूमि Cultivated land excluding Fallow Land			परती भूमि Fallow Land						
हर वृक्षों, सों तथा उपवनों अधीन भूमि होये गये क्षेत्र में मिल नहीं and under tree crops groves not included in net area sown	कृषि योग्य परन्तु बंजर भूमि Culturable waste	जोड़ Total (7+8+9)	वर्तमान परती भूमि के अतिरिक्त अन्य परती भूमि Fallow lands other than current fallows	वर्तमान परती Current fallows	जोड़ Total (11+12)	बोया गया निवल क्षेत्र Net area sown	कृषि योग्य क्षेत्र Culturable area (10+13+14)	एक से अधिक बार बोया गया क्षेत्र Area sown more than once	कुल कृषित अधीन क्षेत्र Total cropped area (14+16)
8	9	10	11	12	13	14	15	16	17
4	87	137	—	259	259	3,423	3,819	1,176	4,599
4	85	138	—	176	176	3,514	3,828	1,636	5,150
3	41	98	—	150	150	3,565	3,813	1,392	4,957
@	34	78	—	125	125	3,624	3,827	1,827	5,451
@	30	60	—	177	177	3,602	3,839	1,860	5,462
@	48	75	—	170	170	3,596	3,841	1,710	5,306
@	47	74	—	185	185	3,600	3,859	2,088	5,688
@	46	73	—	168	168	3,616	3,857	1,896	5,512
1	23	52	—	168	168	3,613	3,833	1,988	5,601
—	—	—	—	36	36	560	596	313	873
—	@	2	—	6	6	391	399	147	538
—	—	—	—	16	16	396	412	236	632
—	—	2	—	29	29	186	217	84	270
—	—	3	—	1	1	165	169	72	237
@	—	@	—	35	35	251	286	203	454
—	—	4	—	2	2	264	270	165	429
@	3	6	—	21	21	238	265	148	386
@	1	8	—	1	1	332	341	208	540
—	1	1	—	1	1	334	336	226	560
@	12	12	—	6	6	325	343	109	434
1	6	14	—	14	14	171	199	77	248

प्राप्ति स्थान — निदेशक, भू-अभिलेख हरियाणा ।
Source:—Director of Land Records, Haryana.

भारत में 1984-85* में कुल क्षेत्र तथा उसका
Total Area and Classification of Area

संख्या No .12.2

राज्य	State	कुल भौगोलिक क्षेत्र Total Geographical Area according to		रिपोर्ट के अन्तर्गत Classification of				जोड़ (5+6)
		व्यवसायिक सर्वेक्षण अनुसार	गांवपत्त (रिपोर्ट के अन्तर्गत क्षेत्र) अनुसार	वन	कृषि के लिए अनुपलब्ध Not available for Cultivation			
					गैर-कृषि प्रयोजनों में लगायी गयी भूमि	बंजर तथा कृषि रहित क्षेत्र		
Professional Surveys	Village Papers (Reporting area)	Forests	Land Put to Non-Agricul- tural uses	Barren and Un-culturable land	Total (5+6)			
1	2	3	4	5	6	7		
आंध्र प्रदेश	Andhra Pradesh ...	27,507	27,440	5,836	2,236	2,297	4,533	
असम (d)	Assam (d) ...	7,844	7,852	1,985	912	1,541	2,453	
बिहार	Bihar ...	17,388	17,330	2,923	1,930	1,014	2,944	
गुजरात (r)	Gujarat (r) ...	19,602	18,829	1,966	1,081	2,500	3,641	
हरियाणा	Haryana ...	4,421	4,391	132	297	105	402	
हिमाचल प्रदेश	Himachal Pradesh ...	5,567	3,215	874(0)	206	159	365	
जम्मू तथा काश्मीर	Jammu and Kashmir ...	22,224	4,505(s,t)	2,747(e)	308	276	584	
कर्नाटक	Karnataka ...	19,179	19,049	3,047	1,149	814	1,963	
केरल	Kerala ...	3,886	3,885	1,082	280	85	315	
मध्य प्रदेश	Madhya Pradesh ...	44,345	44,210	14,051	2,258	2,310	4,568	
महाराष्ट्र (n)	Maharashtra (n) ...	30,769	30,765	5,363	1,057	1,710	2,767	
मणिपुर (i)	Manipur (i) ...	2,233	2,211	602	26	1,419@	1,445	
मेघालय (d)	Meghalaya (d) ...	2,243	2,249	812	85	231	308	
नागालैंड	Nagaland ...	1,658	1,122	288	28	—	296	
उड़ीसा	Orissa ...	15,571	15,540	6,657(p)	652(p)	266(p)	918	
पंजाब	Punjab ...	5,036	5,033	221	446	73	540	
राजस्थान	Rajasthan ...	34,224	34,237	2,193	1,500	2,866	4,366	
सिक्किम	Sikkim ...	710	710	257	97	190	284	
तमिलनाडू	Tamil Nadu ...	13,006	12,995	2,050	1,791	568	2,359	

TURE

वर्गीकरण

In India—1984-85*

(हजार हेक्टेयरों में)
(000 Hectares)क्षेत्र का वर्गीकरण
Reporting Area

अन्य कृषि रहित भूमि जिस में परती भूमि शामिल नहीं <i>Other Unculturable land excluding fallow land</i>				परती भूमि <i>Fallow land</i>						
स्थायी चरागाहें तथा अन्य चराई भूमि	फुटकर वृक्षों तथा उपवनों के अधीन भूमि जो बोये गये निवल क्षेत्र में शामिल नहीं	कृषि योग्य परन्तु भूमि	जोड़ (8+ 9+10)	वर्तमान परती भूमि के अतिरिक्त परती भूमि	वर्तमान परती भूमि	जोड़ (12+ 13)	बोया गया निवल क्षेत्र	काश्त के योग्य क्षेत्र (खाला 11+14+ 15)	एक से अधिक बार बोया क्षेत्र	कुल बोया गया क्षेत्र (15+17)
Permanent pastures and other grazing lands	Land under miscellaneous trees crops and groves not included in net area sown	Culturable waste	Total (8+9+ 10)	Fallow lands other than current fallows	Current fallows	Total (12+13)	Net area sown	Culturable area (col. 11+14+ 15)	Area sown more than once	Total cropped area (15+17)
8	9	10	11	12	13	14	15	16	17	18
895	271	870	2,036	1,385	3,164	4,549	10,486	17,071	1,726	12,212
184	250	107	541	86	91	177	2,696	3,414	1,022	3,718**
142	244	409	795	1,019	2,006	3,025	7,643	11,463	2,666	10,309
845	4	1,989	2,838	75	726	801	9,583	13,222	681	10,264**
27	(a)	46	73	—	168	168	3,616	3,857	1,896	5,512
1,158	40	130	1,328	14	54	68	580	1,976	408	988
123	75	152	350	7	82	89	735	1,174	294	1,029
1,193	339	469	2,001	445	1,044	1,489	10,549	14,039	1,110	11,659
4	51	130	185	27	42	69	2,184	2,438	690	2,874
2,792	150	1,742	4,684	899	803	1,702	19,205	25,591	3,201	22,406
1,550	175	1,026	2,751	991	846	1,837	18,047	22,635	2,379	20,426
(j)	24	(j)	24	—	(a)	(a)	140	164	46	186**
17	145	454	616	261	51	312	193	1,121	23	216**
—	202	62	264	264	55	359	183	806	8	191
560(p)	410(p)	246(p)	1,216	197(p)	264	461	6,288	7,965	2,485	8,774
4	4	41	49	3	52	55	4,189	4,293	2,824	7,013
1,851	29	6,053	7,933	2,025	2,505	4,530	15,215	27,678	2,071	17,286
69	5	1	75	9	4	13	78	166	47	125
149	184	299	632	610	1,556	2,166	5,788	8,586	1,300	7,088

भारत में 1984-85* में कुल क्षेत्र तथा उसका
Total Area and Classification of Area

संख्या No. 12.2—(समाप्त Concl.)

राज्य	State	कुल भौगोलिक क्षेत्र Total Geographical Area according to			रिपोर्ट के अन्तर्गत Classification of			
		व्यवसायिक सर्वेक्षण अनुसार	गांवपत्र (रिपोर्ट के अन्तर्गत क्षेत्र) अनुसार	वन	कृषि के लिए अनुपलब्ध Not available for cultivation	बंजर तथा कृषि रहित क्षेत्र	जोड़ (5+6)	
		(Professional Surveys)	Village Papers (Reporting area)	Forests	Land put to Non-Agricultural uses	Barren and Un-Culturable land	Total (5+6)	
		1	2	3	4	5	6	7
त्रिपुरा (c)	Tripura (c)	...	1,049	1,048	578	120	(1)	120
उत्तर प्रदेश	Uttar Pradesh	...	29,441	29,852(h)	5,126	2,377	1,112	3,489
पश्चिमी बंगाल (k)	West Bengal (k)	...	8,875	8,846	1,091	1,444	187	1,631
अन्य केन्द्र शासित क्षेत्र	Other Centrally administered areas	...	11,948	9,006	7,276	128	285	413
अखिल भारत (1984-85)	All India (1984-85)	...	3,28,726	3,04,320	67,157	20,408	20,068	40,476
अखिल भारत (1983-84)	All India (1983-84)	...	3,28,726	3,04,194	67,326	20,188	20,168	40,356

*अन्तर्निम्न

*Provisional.

TURE

वर्गीकरण

In India 1984-85*

(हजार हेक्टेयरों में)
(000 hectares)

क्षेत्र का वर्गीकरण

Reporting Area

अन्य कृषि रहित भूमि जिस में परती भूमि शामिल नहीं
*Other Uncultivated land excluding fallow land*परती भूमि
Fallow land

स्थायी चरागाहें तथा अन्य चराई भूमि	फुटकर वृक्षों, फसलों, तथा उपवनों के अधीन भूमि जो बायोगो निवल क्षेत्र में शामिल नहीं	कृषि योग्य परन्तु बंजर भूमि	जोड़ (8+9+10)	वर्तमान परती भूमि के अतिरिक्त परतीभूमि	वर्तमान परती भूमि	जोड़ (12+13)	बोया गया निवल क्षेत्र	कास्त के योग्य क्षेत्र (11+14+15)	एक से अधिक बार बोया गया क्षेत्र (15+17)	कुल बोया गया क्षेत्र (15+17)
Permanent pastures and other grazing lands	Land under miscellaneous trees crops and groves not included in net area sown	Culturable waste	Total (8+9+10)	Fallow Land other than current fallows	Current fallows	Total (12+13)	Net area Sown	Cultivable area (11+14+15)	Area sown more than once	Total cropped area (15+17)

8	9	10	11	12	13	14	15	16	17	18
(j)	98	2	100	2	2	4	246	350	108	354**
352	560	1,119	2,031	820	1,138	1,958	17,248	21,237	7,873	25,121
7	57	176	240	86	457	543	5,341	6,124	2,243	7,584**
12	68	215	295	327	213	540	482	1,317	138	620
11,934	3,385	15,738	31,057	9,552	15,363	24,915	1,40,715	1,96,687	35,240	1,75,955
11,974	3,455	15,451	30,890	9,181	13,695	22,876	1,42,746	1,96,512	37,419	1,80,165

प्राप्ति स्थान :—ग्रथ तथा सांख्यिकीय सलाहकार, कृषि मंत्रालय, भारत सरकार।

Source.—Economic and Statistical Adviser, Ministry of Agriculture, Government of India.

- (a) Below 500 hectares.
(c) Relates to the year 1977-78.
(d) Relates to the year 1980-81.
(e) Includes forest area reported by the Chief Conservator of forests of the State.
(f) Relates to the year 1981-82.
(h) Reporting area is more than the geographical area in case of Uttar Pradesh and these variations are under verification.
(i) Ad hoc estimates except total cropped area.
(j) Included under the head 'Land under miscellaneous trees, crops and groves, etc.'
(k) Relates to the year 1983-84.
(l) Included under the head 'Area put to non-agricultural uses'.
(m) Relates to T. R. S. date
(p) Classification of area has been worked out in proportion to that for the year 1982-83 except current fallows, net area sown and reporting area.
(q) Relates to the year 1974-75.
(r) Relates to the year 1982-83.
(s) Excludes area under the illegal occupation of China and Pakistan.
(t) Area under forests in J & K declined during 1983-84 and 1984-85 as compared to 1981-82 as per State Chief Conservator of Forests. This has also resulted in decline of reporting area for the State/All India during the year 1983-84 and 1984-85.
** Forecast data has been utilised in estimating gross cropped area.
@ Adjusted.
(o) As per the existing village records. The figures of forest area reported by the Chief Conservator of forests is 1300 thousand hectares. The large variations between the two sets of figures are under examination.

हरियाणा में जिलावार तथा आकार श्रेणी अनुसार
District-wise Number and Area of Operational

संख्या No. 12.3 (जारी Contd.)

आकार श्रेणी (हेक्टेयरों में) Size Group (in Hectares)	हिसार Hisar		सिरसा Sirsa	
	संख्या No.	क्षेत्र Area	संख्या No.	क्षेत्र Area
1	2	3	4	5
0-0.5	21,614	6,023	9,681	2,832
0.5-1.0	20,140	15,516	9,981	7,674
1.0-2.0	32,378	48,948	17,574	26,778
2.0-3.0	21,538	53,611	11,842	29,337
3.0-4.0	15,548	54,607	8,942	31,624
4.0-5.0	11,427	51,476	6,655	29,887
5.0-7.5	17,012	1,06,113	11,022	69,276
7.5-10.0	8,593	74,840	5,879	51,422
10.0-20.0	9,099	1,25,054	6,957	93,787
20.0-30.0	1,277	30,479	1,206	28,933
30.0-40.0	247	8,419	288	9,931
40.0-50.0	77	3,426	145	6,384
50.0 से ऊपर Above 50.0	74	13,171	67	4,732
जोड़ Total	1,59,024	5,91,683	90,239	3,92,597
जोत का औसत आकार Average size of Holding		3.72		4.35

CULTURE

आप्रेशनल जोतों की संख्या तथा क्षेत्र : 1985-86 (अनन्तिम)

Holdings by Size Groups in Haryana : 1985-86 (Provisional)

(क्षेत्र हेक्टेयर में)

(Area in Hectares)

भिवानी Bhiwani		गुड़गांव Gurgaon		फरीदाबाद Faridabad		जीन्द Jind	
संख्या No.	क्षेत्र Area	संख्या No.	क्षेत्र Area	संख्या No.	क्षेत्र Area	संख्या No.	क्षेत्र Area
6	7	8	9	10	11	12	13
17,907	4,832	33,688	8,734	31,335	7,895	13,651	3,557
16,085	11,209	19,333	14,716	16,867	12,651	11,996	8,819
25,130	33,273	20,758	30,587	17,638	25,953	14,880	21,508
17,469	35,748	10,868	26,869	9,426	23,513	11,680	28,454
12,034	40,483	6,630	22,951	5,911	20,645	9,171	31,693
10,117	42,604	4,396	19,289	3,763	16,703	6,932	31,077
11,589	67,473	5,354	32,179	4,438	27,139	7,379	45,398
5,448	45,056	2,169	18,699	1,609	13,962	4,333	37,634
7,773	91,162	1,952	23,486	1,131	14,991	3,962	52,833
815	20,234	178	4,178	101	2,362	723	16,912
267	8,513	23	773	19	652	136	4,658
84	3,820	7	310	6	256	55	2,465
76	4,873	5	451	16	1,783	43	3,063
1,24,794	4,09,280	1,05,361	2,03,222	92,260	1,68,505	84,941	2,88,071
	3.28		1.93		1.83		3.39

हरियाणा में ज़िलावार तथा आकार श्रेणी अनुसार
District-wise Number and Area of Operational Holdingsसंख्या No. 12-3 (समाप्त *conclud*)

आकार श्रेणी (हेक्टेयर में) Size Group (in Hectares)	महेन्द्रगढ़ Mahendragarh		अम्बाला Ambala		करनाल Karnal		
	संख्या No.	क्षेत्र Area	संख्या No.	क्षेत्र Area	संख्या No.	क्षेत्र Area	
	1	14	15	16	17	18	19
0-0.5	..	22,904	6,026	33,704	7,863	33,595	8,855
0.5-1.0	..	17,102	12,717	18,932	13,810	20,724	15,597
1.0-2.0	..	21,122	30,617	23,210	32,548	26,905	38,752
2.0-3.0	..	12,266	30,071	14,480	32,471	17,123	42,379
3.0-4.0	..	8,100	27,788	9,190	28,410	11,665	38,274
4.0-5.0	..	5,774	24,711	5,787	23,975	7,967	34,352
5.0-7.5	..	7,950	44,848	7,646	41,311	9,075	51,842
7.5-10.0	..	3,630	29,426	3,227	24,943	4,189	33,333
10.0-20.0	..	3,722	40,616	3,257	34,941	3,116	38,886
20.0-30.0	..	342	7,940	306	6,972	315	7,391
30.0-40.0	..	75	2,544	50	1,712	75	2,484
40.0-50.0	..	25	1,131	13	602	21	958
50.0 से ऊपर Above 50.0	..	31	1,639	7	547	61	5,030
कुल Total	..	1,03,043	2,60,074	1,19,809	2,50,105	1,34,831	3,18,133
औसत का आकार Average size of Holding	..		2.52		2.09		2.36

TURE

प्रापदेशनल जोडों ली संख्या तथा क्षेत्र : 1985-86 (अनन्तलतड)
by Size Groups in Haryana : 1985-86 (Provisional)

(क्षेत्र हेक्टयर में)
(Area in Hectares)

कुरुक्षेत्र Kurukshetra		रोहतक Rohtak		सोनीपत Sonipat		जोड़ Total	
संख्या No.	क्षेत्र Area	संख्या No.	क्षेत्र Area	संख्या No.	क्षेत्र Area	संख्या No.	क्षेत्र Area
20	21	22	23	24	25	26	27
25,027	6,754	31,206	7,795	24,571	6,459	2,98,883	77,625
17,708	13,368	19,747	14,741	14,686	10,851	2,03,301	1,51,669
24,644	35,798	24,023	35,034	16,460	22,982	2,64,722	3,82,778
15,176	36,082	15,002	37,191	9,805	24,149	1,66,675	3,99,875
10,574	34,940	10,507	36,707	6,363	22,323	1,14,635	3,90,445
7,331	30,143	7,560	34,004	4,206	18,597	81,915	3,56,818
11,014	55,995	9,105	56,038	4,922	30,545	1,06,506	6,28,157
4,884	37,371	4,464	38,549	2,196	19,179	50,621	4,24,414
4,961	51,580	3,868	50,614	1,575	21,130	51,373	6,39,080
545	11,647	424	10,096	131	3,145	6,363	1,50,289
88	2,972	105	3,572	22	764	1,395	46,994
46	2,079	51	2,406	7	331	537	24,168
34	2,302	39	3,008	12	947	465	41,546
1,22,032	3,21,031	1,26,101	3,29,755	84,956	1,81,402	13,47,391	37,13,858
	2.63		2.62		2.14		2.76

प्राप्तल स्थान :—कृषल गणना, 1985-86
Source :—Agriculture Census, 1985-86.

LAND UTILISATION IN HARYANA 1985-86

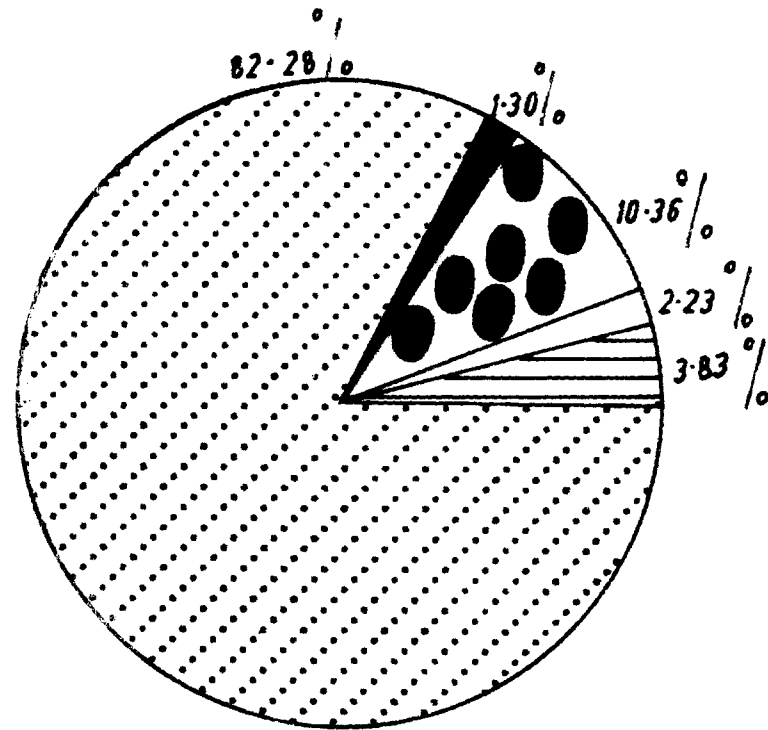

AREA IN '000 HECTS.



FOREST 57



FALLOW LAND 168



NET AREA SOWN 3613

LAND NOT AVAILABLE FOR CULTIVATION 455

OTHER UNCULTIVATED LAND EXCLUDING
FALLOW LAND 98

AREA UNDER MAJOR CROPS

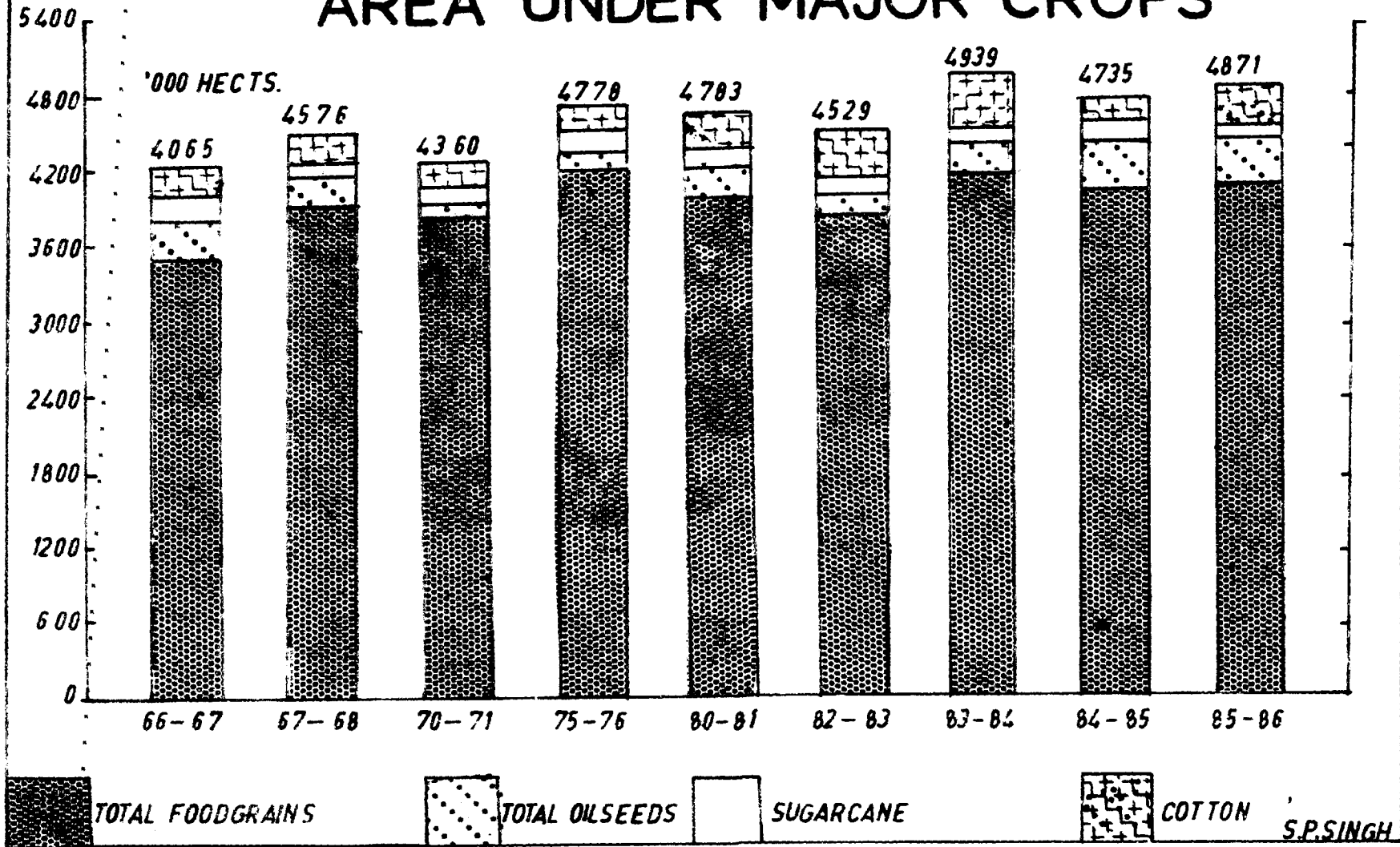

PRODUCTION OF FOODGRAINS

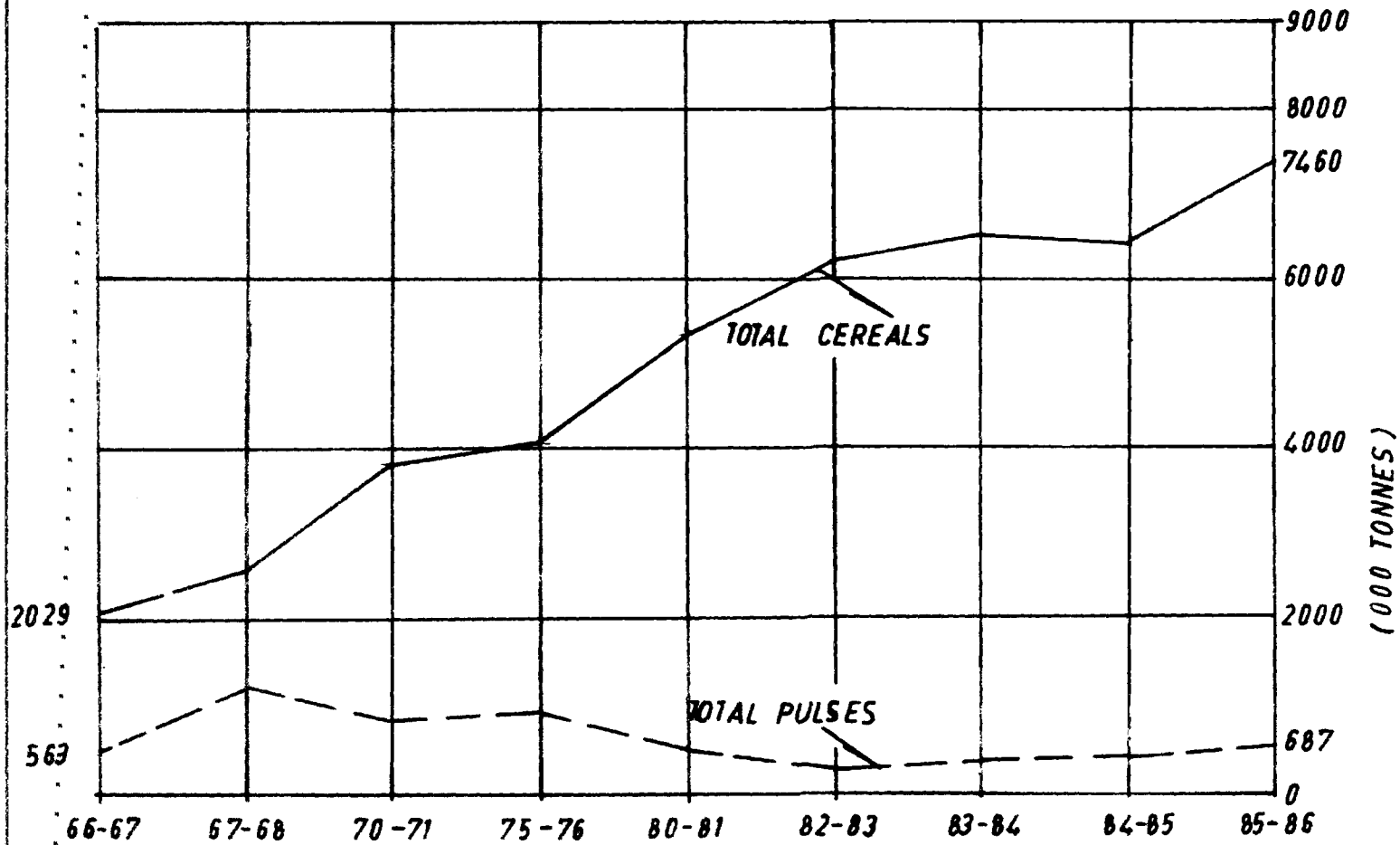

कृषि
AGRICULTURE

हरियाणा में वर्ष 1986-87 के लिये अनाज का क्षेत्र तथा उत्पादन
Area and Production of Foodgrains in Haryana for the year 1986-87

संख्या No. 12.6

फसल	Crops	क्षेत्र (हजार हेक्टेयर) Area (thousand hectares)		उत्पादन (हजार टन) Production (thousand tonnes)		कालम 3 पर कालम 2 में वृद्धि (+) या कमी (—) Increase (+) or Decrease (—) in col. 2 over col. 3		कालम 7 पर कालम 6 में वृद्धि (+) या कमी (—) Increase (+) or Decrease (—) in col. 6 over col. 7		
		1986-87	1985-86	1986-87	1985-86	पूर्ण Absolute	प्रतिशत Percent	पूर्ण Absolute	प्रतिशत Percent	
		1	2	3	4	5	6	7	8	9
खाद्यान्न—	Cereals—									
चावल	Rice	...	6,28	5,84	44	7.5	15,43	16,33	(—)90	(—)5.5
ज्वार	Jowar	...	1,51	1,16	35	30.2	41	28	13	46.4
बाजरा	Bajra	...	7,74	6,49	1,25	19.3	3,51	3,15	36	11.4
मक्की	Maize	...	53	55	(—)2	(—)3.6	66	64	2	3.1
गेहूँ	Wheat	...	17,82	17,01	81	4.8	50,55	52,60	(—)2,05	(—)3.9
जौ	Barley	...	68	88	(—)20	(—)22.7	1,00	1,60	(—)60	(—)37.5
अन्य	Others	...	—	4	(—)4	(—)100.0	—	—	—	—
कुल खाद्यान्न दालें—	Total Cereals	...	34,56	31,97	2,59	8.1	71,56	74,60	(—)3,04	(—)4.1
चना	Gram	...	6,10	7,61	(—)1,51	(—)19.8	4,13	6,25	(—)2,12	(—)33.9
माष	Mash	...	3	6	(—)3	(—)50.0	2	4	(—)2	(—)50.0
मूँग	Muong	...	9	4	5	125.0	5	3	2	66.7
मसर	Massar	...	24	26	(—)2	(—)7.7	14	14	—	—
अन्य दालें	Other Pulses	...	41	49	(—)8	(—)16.3	45	41	4	9.8
कुल दालें	Total Pulses	...	6,87	8,46	(—)1,59	(—)18.8	4,79	6,87	(—)2,08	(—)30.3
कुल अनाज	Total Foodgrains	...	41,43	40,43	1,00	2.5	76,35	81,47	(—)5,12	(—)6.3

प्राति स्थान—निदेशक, भू-अभिलेख, हरियाणा।
Source :—Director Of Land Records, Haryana.

नोट :—वर्ष 1986-87 के आंकड़े अन्तिम अनुमान हैं तथा कृषि मन्त्रालय, भारत सरकार से लिए गये हैं।
Note :—Figures for 1986-87 are final estimates and have been taken from Ministry of Agriculture, Government of India.

कृषि
AGRICULTURE

हरियाणा में मुख्य फसलों के अधीन क्षेत्र, उत्पादन तथा प्रति हेक्टेयर औसत उपज
Area, Production and Average Yield per hectare of Important Crops in Haryana

(क्षेत्रफल 000 हेक्टेयरों में, उत्पादन 00 टनों में तथा औसत उपज किलोग्राम/हेक्टेयर में)
(Area in 000 hectares, Production in 000 Tonnes and Yield in Kgs. per hectare).

संख्या No. 12.7 (जारी Contd.)

वर्ष/जिला	Year/District	अनाज (खाद्यान्न) Foodgrains (Cereals)															
		चावल Rice			ज्वार Jawar			बाजरा Bajra			मक्की Maize			गेहूं Wheat			
		A	P	Y	A	P	Y	A	P	Y	A	P	Y	A	P	Y	
1	2	3	4	5	6	7	8	9	10	11	12	13	14	15	16		
	1966-67	...	192.0	223.0	1,161	270.0	49.0	181	895.0	373.0	418	87.0	86.0	988	743.0	1,059.0	1,425
	1967-68	...	217.0	287.0	1,324	293.0	58.0	198	885.0	459.0	519	115.0	125.0	1,086	841.0	1,438.0	1,710
	1970-71	...	269.2	460.0	1,697	207.3	57.0	277	879.6	826.0	939	114.4	130.0	1,142	1,129.3	2,342.0	2,074
	1975-76	...	303.5	625.0	2,063	162.7	35.0	216	1,005.6	608.0	605	138.7	171.0	1,230	1,226.0	2,428.0	1,980
	1980-81	...	483.9	1,259.0	2,606	136.9	48.0	354	870.3	474.0	544	71.3	81.0	1,134	1,479.0	3,490.0	2,360
	1982-83	...	489.5	1,276.0	2,604	115.9	28.0	238	778.6	504.0	646	56.6	56.0	1,002	1,723.4	4,347.0	2,524
	1983-84	...	560.6	1,332.0	2,485	152.0	20.0	133	839.4	552.0	656	54.0	63.0	1,168	1,793.2	4,458.0	2,499
	1984-85	..	557.3	1,363.0	2,447	153.1	44.0	294	748.3	478.0	639	61.5	80.0	1,307	1,704.7	4,421.0	2,593
	1985-86*	...	584.0	1,633.0	2,797	115.6	28.0	244	649.5	315.0	487	54.9	64.0	1,252	1,701.3	5,260.0	3,094
हिंसार	Hisar	...	30.9	100.0	3,225	1.3	—	167	84.4	75.0	841	1.2	1.0	911	209.0	700.0	3,348
सिरसा	Sirsa	...	22.6	71.0	3,083	0.8	—	167	12.5	8.0	667	0.2	—	—	129.1	422.0	3,275
भिवानी	Bhiwani	...	0.6	3.0	2,797	5.2	1.0	167	222.7	73.0	328	0.2	—	—	52.5	142.0	2,723
गुड़गांव	Gurgaon	...	1.1	3.0	2,797	12.8	2.0	167	37.3	19.0	507	0.1	—	—	90.5	219.0	2,408
फरीदाबाद	Faridabad	...	9.5	24.0	2,722	13.0	2.0	167	15.1	2.0	807	4.0	2.0	700	104.5	305.0	2,932
जीन्द	Jind	...	48.2	128.0	2,662	11.1	8.0	750	57.6	49.0	852	0.9	1.0	1,252	163.9	490.0	2,986
महेन्द्रगढ़	Mahendragarh	...	@	—	—	5.9	1.0	167	141.0	40.0	282	@	—	—	56.2	165.0	2,953

अम्बाला	Ambala	...	75.7	202.0	2,658	0.2	—	—	3.3	1.0	487	30.9	39.0	1,302	129.2	335.0	2,597
करनाल	Karnal	...	171.0	499.0	2,919	1.9	2.0	750	5.0	4.0	886	8.1	11.0	1,313	252.1	853.0	3,384
कुरुक्षेत्र	Kurukshetra	...	195.5	532.0	2,728	2.3	2.0	750	7.1	6.0	849	7.8	9.0	1,313	247.1	833.0	3,371
रोहतक	Rohtak	...	4.6	8.0	1,654	43.3	7.0	167	53.9	26.0	481	0.1	—	—	140.0	403.0	2,880
सोनीपत	Sonapat	...	24.3	63.0	2,638	17.8	3.0	167	9.6	6.0	695	1.4	1.0	844	127.2	393.0	3,091

A—क्षेत्र

A—Area

P—उत्पादन

P—Production

Y—औसत उपज

Y—Average Yield

*प्राकडे अनन्तिम हैं।

*Figures are provisional.

@ 50 हेक्टेयर/टन से कम

@ Less than 50 hectares/tonnes.

कृषि
AGRICULTURE

हरियाणा में मुख्य फसलों के अघीन क्षेत्र, उत्पादन तथा प्रति हेक्टेयर औसत उपज
Area, Production and Average Yield per hectare of Important Crops in Haryana

(क्षेत्रफल 000 हेक्टेयरों में, उत्पादन 000 टनों में तथा औसत उपज किलोग्राम/हेक्टेयर)
(Area in 000 hectares, Production in 000 Tonnes and Yield in Kgs. per hectare)

संख्या No. 12.7 (जारी (Contd.))

वर्ष/जिला Year/District	अनाज (खाद्यान्न) Foodgrains (Cereals)									अनाज (दालें) Foodgrains (Pulses)							
	जौ Barley			अन्य खाद्यान्न Other Cereals			कुल खाद्यान्न Total Cereals			चना Gram			माश Mash				
	A	P	Y	A	P	Y	A	P	Y	A	P	Y	A	P	Y		
1	17	18	19	20	21	22	23	24	25	26	27	28	29	30	31		
1966-67	...	182.0	239.0	1,313	3.0	@	..	2,370.0	2,029.0	..	1,062.0	531.0	500	7.9	2.8	353	
1967-68	...	302.0	287.0	951	2.0	@	..	2,655.0	2,654.0	..	1,160.0	1,267.0	1,092	11.5	4.4	383	
1970-71	...	108.6	124.0	1,150	0.4	@	..	2,708.8	3,939.0	..	1,063.2	789.0	742	8.9	3.7	415	
1975-76	...	177.1	221.0	1,258	3.7	@	..	3,017.3	4,088.0	..	1,106.2	907.0	820	8.5	5.1	597	
1980-81	...	124.5	181.0	1,451	1.8	@	..	3,167.7	5,533.0	..	721.9	455.0	629	12.5	7.6	606	
1982-83	...	82.3	123.0	1,506	4.3	—	..	3,250.6	6,334.0	..	508.8	282.0	555	8.1	5.0	625	
1983-84	...	75.6	101.0	1,306	0.4	—	..	3,475.2	6,526.0	..	647.7	315.0	487	7.5	5.0	666	
1984-85	..	67.2	95.0	1,425	4.3	—	..	3,296.4	6,481.0	..	621.6	319.0	513	5.8	3.8	665	
1985-86*	...	87.7	160.0	1,802	4.1	—	..	3,197.1	7,460.0	..	760.9	625.0	821	5.8	3.8	692	
हिसार	Hisar	...	4.8	8.0	1,570	—	—	..	331.6	880.0	..	139.6	127.0	904	0.1	0.1	784
सिरसा	Sirsa	...	4.4	6.0	1,570	—	—	..	169.6	507.0	..	123.9	103.0	832	@	—	750
भिवानी	Bhiwani	...	2.8	5.0	1,570	—	—	..	284.0	224.0	..	204.6	143.0	697	@	—	767
गुड़गांव	Gurgaon	...	20.9	39.0	1,834	0.1	—	..	162.8	282.0	..	34.3	38.0	1,116	0.1	0.1	596
फरीदाबाद	Faridabad	...	16.1	29.0	1,834	@	—	..	162.2	374.0	..	6.4	8.0	1,369	0.9	0.5	591
जींद	Jind	..	4.5	7.0	1,363	3.4	—	..	289.6	683.0	..	48.9	46.0	943	@	—	731

महेंद्रगढ़	Manendragarh	...	17.7	39.0	2,188	—	—	..	220.8	245.0	..	112.7	79.0	696	@	—	—
अम्बाला	Ambala	...	2.0	3.0	1,363	@	—	..	241.3	580.0	..	10.5	8.0	784	3.6	2.3	638
करनाल	Karnai	...	1.4	3.0	1,363	@	—	..	439.5	1,372.0	..	3.0	2.0	821	0.5	0.3	743
कुरुक्षेत्र	Kurukshetra	...	1.0	1.0	1,363	0.1	—	..	460.9	1,383.0	..	3.6	3.0	821	0.5	0.4	746
रोहतक	Rohatak	...	10.2	17.0	1,721	—	—	..	252.1	461.0	..	68.2	64.0	939	@	—	706
सोनीपत	Sonapat	...	1.9	3.0	1,721	0.5	—	..	182.7	469.0	..	5.2	4.0	821	0.1	0.1	615

@ 50 हेक्टेयर/टन से कम

@ Less than 50 hectares/tonnes

*आंकड़े अन्तिम हैं।

*Figures are provisional.

A—क्षेत्र

A—Area

P—उत्पादन

P—Production

Y— औसत उपज

Y—Average Yield

कृषि
AGRICULTURE

हरियाणा में मुख्य फसलों के अर्धन क्षेत्र, उत्पादन तथा प्रति हेक्टेयर औसत उपज
Area, Production and Average Yield per hectare of Important Crops in Haryana.

(क्षेत्रफल 000 हेक्टेयरों में, उत्पादन 000 टनों में तथा औसत उपज किलोग्राम/हेक्टेयर)
(Area in 000 hectares, Production in 000 Tonnes and Yield in kgs. per hectare)

संख्या No. 12.7 (जारी Contd.)

वर्ष/जिला Year/D strict	अनाज (दालें) Foodgrains (Pulses)									कुल अनाज (खाद्यान तथा दालें) Total Foodgrains (Cereals and Pulses)								
	मूंग Moong			मसर Massar			अन्य दालें Other Pulses			कुल दालें Total Pulses			A	P	Y			
1	32	33	34	35	36	37	38	39	40	41	42	43	44	45	46			
1966-67	...	13.6	4.7	343	35.1	12.4	355	31.0	12.0	..	1,150.0	563.0	..	3,520.0	2,592.0	..		
1967-68	...	38.3	13.1	342	41.3	15.3	371	45.0	16.0	..	1,296.0	1,316.0	..	3,951.0	3,970.0	..		
1970-71	...	22.5	9.4	411	26.8	10.8	403	37.5	18.9	..	1,158.9	832.0	..	3,867.7	4,771.0	..		
1975-76	...	17.2	12.1	703	25.6	11.9	463	36.4	15.9	..	1,193.9	952.0	..	4,211.2	5,040.0	..		
1980-81	...	4.1	2.9	713	27.4	13.1	478	28.9	23.9	..	794.8	502.5	..	3,962.5	6,035.5	..		
1982-83	...	4.4	3.1	713	21.1	10.6	500	18.7	13.9	..	561.1	314.6	..	3,811.7	6,648.6	..		
1983-84	...	7.5	5.6	747	19.4	9.4	486	37.9	27.6	..	720.0	362.6	..	4,195.2	6,888.6	..		
1984-85	...	5.7	4.3	763	15.8	8.3	525	43.2	31.5	..	692.1	366.9	..	3,988.5	6,847.9	..		
1985-86*	...	4.2	3.1	727	26.1	13.8	529	49.3	40.9	..	846.3	686.6	..	4,043.4	8,146.6	..		
हिंसार	1985-86*	Hisar	...	1.9	1.6	823	1.0	0.7	695	3.3	2.5	..	145.9	131.9	..	477.5	1,011.9	..
सिरसा	Sirsa	...	0.8	0.6	800	0.5	0.4	697	0.7	0.4	..	125.9	104.4	..	295.5	611.4	..	
भिवानी	Bhiwani	...	—	—	—	0.2	0.1	526	4.4	3.0	..	209.2	146.1	..	493.2	370.1	..	
गुड़गांव	Gurgaon	...	0.2	0.1	630	2.5	0.7	262	4.6	2.3	..	41.7	41.2	..	204.5	323.2	..	
फरीदाबाद	Faridabad	...	0.6	0.2	334	2.6	0.8	326	6.8	4.9	..	17.3	14.4	..	179.5	388.4	..	

जान्द	Jand	...	0.1	0.1	804	3.0	2.1	709	5.9	5.8	..	57.9	54.0	..	347.5	737.0	..
महेन्द्रगढ़	Mahendragarh	...	0.1	0.1	545	@	—	255	0.3	0.1	..	113.1	79.2	..	333.9	324.2	..
अम्बाला	Ambala	...	@	—	543	8.3	4.2	510	7.2	9.4	..	29.6	23.9	..	270.9	603.9	..
करनाल	Karnal	...	0.1	—	830	3.5	2.0	571	2.9	2.0	..	10.0	6.3	..	449.5	1,378.3	..
कुरुक्षेत्र	Kurukshetra	...	0.2	0.2	840	3.6	2.3	618	1.7	1.4	..	9.6	7.3	..	470.5	1,390.3	..
रोहतक	Rohrak	...	0.1	0.1	726	0.4	0.2	622	6.3	3.6	..	75.0	67.9	..	327.1	528.9	..
सोनीपत	Sonipat	...	0.1	0.1	780	0.5	0.3	612	5.2	5.5	..	11.1	10.0	..	193.8	479.0	..

*आकड़े अनन्तिम हैं ।

*Figures are provisional.

@ 50 हेक्टेयर/टन से कम

@ Less than 50 hectares/tons

A—क्षेत्र

A—Area

P—उत्पादन

P—Production

Y—औसत उपज

Y—Average Yield

कृषि
AGRICULTURE

हरियाणा में मुख्य फसलों के अधीन क्षेत्र, उत्पादन तथा प्रति हेक्टेयर औसत उपज
Area, Production and Average Yield per hectare of Important Crops in Haryana.

(क्षेत्रफल 000 हेक्टेयरों में, उत्पादन 000 टनों में तथा औसत उपज किलोग्राम/हेक्टेयर)
(Area in 000 hectares, Production in 000 Tonnes and Yield in kgs. per hectare)

संख्या No. 12.7 (जारी Contd.)

वर्ष/जिला Year/District	तेल बीज Oil Seeds															
	मूंगफली Ground nut (nuts in shell s)			तिल Sesamum			तोरिया, तारामीरा तथा सरसों Rape Seed and Mustard			अलसी Linseed			अन्य तेल बीज Other Oilseeds			
	A	P	Y	A	P	Y	A	P	Y	A	P	Y	A	P	Y	
1	47	48	49	50	51	52	53	54	55	56	57	58	59	60	61	
1966-67	...	11.1	11.0	998	1.7	0.5	320	198.0	80.0	404	0.6	0.2	..	0.6	0.3	..
1967-68	...	14.5	17.4	1,201	1.7	0.6	346	246.0	103.0	414	0.6	0.2	..	0.2
1970-71	...	10.4	8.9	854	1.8	0.6	347	129.8	89.0	678	0.5	0.3	..	0.1
1975-76]	...	11.3	12.2	1,082	4.8	2.0	405	136.7	65.0	471	0.4	0.2	..	0.3
1980-81	...	6.2	7.8	1,253	3.7	1.6	430	299.6	178.0	634	0.4	0.1	..	1.3
1982-83	...	7.5	5.0	659	2.7	1.7	412	162.4	111.0	625	0.2	0.2	..	0.2	—	..
1983-84	...	7.1	5.5	780	3.7	1.5	466	195.5	157.0	797	0.1	0.1	424	—	—	..
1984-85	...	8.4	6.6	798	5.8	2.3	393	320.8	296.0	969	0.1	—	452	0.1	—	..
1985-86*	...	10.4	9.1	870	6.2	2.6	414	363.0	276.0	798	0.3	0.1	487	0.2	—	..
हिंसा	Hisar	...	0.8	0.7	861	0.3	0.1	471	97.0	64.0	806	@	—	@	—	..
सिरसा	Sirsa	...	5.7	5.1	883	0.1	0.1	571	44.3	35.0	789	—	—	@	—	..
भिवानी	Bhiwani	...	@	—	—	0.5	0.2	462	32.2	26.0	816	—	—	—	—	..
गुरुगांव	Gurgaon	...	0.5	0.4	810	0.5	0.2	362	29.9	21.0	702	—	—	—	—	..
फरीदाबाद	Faridabad	...	@	—	900	2.9	1.1	357	13.7	12.0	885	—	—	—	—	..

जिन्दा	Jind	...	@	—	—	0.5	0.3	578	19.5	15.0	774	—	—	—	@	—	..
महेन्द्रगढ़	Mahendragarh	...	@	—	933	0.1	0.1	363	48.4	46.0	965	—	—	—	@	—	..
अम्बाला	Ambala	...	3.1	2.8	900	0.6	0.2	426	15.1	12.0	790	0.3	0.1	500	@	—	..
करनाल	Karnal	...	@	—	1,000	0.1	0.1	464	4.3	4.0	1,025	@	—	—	—	—	..
कुरुक्षेत्र	Kurukshetra	...	0.1	0.1	947	0.3	0.1	513	13.2	12.0	883	@	—	467	@	—	..
रोहतक	Rohtak	...	@	—	—	0.3	0.1	434	37.9	25.0	645	—	—	—	@	—	..
सोनीपत	Sonapat	...	0.2	—	—	@	—	476	7.5	4.0	568	—	—	—	0.2	—	..

*आंकड़े अनन्तिम हैं।

*Figures are provisional.

@ 50 हेक्टेयर/टन से कम।

@ Less than 50 hectares/tonnes.

A—क्षेत्र

A—Area

P—उत्पादन

P—Production

Y—औसत उपज

Y—Average Yield.

कृषि
AGRICULTURE

हरियाणा में मुख्य फसलों के अधीन क्षेत्र, उत्पादन तथा प्रति हेक्टेयर औसत उपज
Area, Production and Average Yield per hectare of Important Crops in Haryana

(क्षेत्रफल 000 हेक्टेयर में, उत्पादन 000 टनों में तथा औसत उपज किलोग्राम/हेक्टेयर)
(Area in 000 hectares, Production in 000 Tonnes and Yield in kgs. per hectare)

संख्या No. 12.7 (जारी Contd.)

वर्ष/जिला Year/District	तेल बीज Oil Seeds						कपास लुब्धी हुई*** Cotton lint**						
	कुल तेल बीज Total Oilseeds			अमेरिकन American			देशी Desi			कुल Total			
	A	P	Y	A	P	Y	A	P	Y	A	P	Y	
1	62	63	64	65	66	67	68	69	70	71	72	73	
1966-67	...	212.0	92.0	..	81.0	134.3	300	102.0	153.3	289	133.0	287.6	..
1967-68	...	263.0	121.2	..	138.0	217.5	283	103.0	156.4	274	241.0	373.9	..
1970-71	...	142.6	98.8	..	88.6	188.0	359	104.8	185.0	299	193.4	373.0	..
1975-76	...	153.5	79.4	..	108.3	214.0	340	146.7	251.0	290	255.0	465.0	..
1980-81	...	311.2	187.5	..	211.6	480.0	387	104.6	163.0	264	316.2	643.0	..
1982-83	...	173.0	117.9	..	276.5	634.0	391	120.9	206.0	289	397.4	840.0	..
1983-84	...	206.4	164.1	..	284.2	431.0	259	121.1	136.0	191	405.3	567.0	..
1984-85	...	335.2	304.9	..	220.2	500.0	388	74.4	108.0	247	294.6	608.0	..
1985-86*	...	380.1	287.8	..	262.3	622.0	402	31.8	123.0	255	344.1	745.0	367
1985-86*	...	380.1	287.8	..	262.3	622.0	402	31.8	123.0	255	344.1	745.0	367
हिसार	...	98.1	64.8	..	146.3	162.0	422	20.7	32.0	259	167.0	394.0	401
सिरसा	...	50.1	40.2	..	78.6	194.0	417	33.6	52.0	262	112.2	246.0	370
भिवानी	...	32.7	26.2	..	18.7	36.0	325	2.5	3.0	260	21.2	39.0	319
गुड़गांव	...	30.9	21.6	..	0.1	—	—	—	—	—	0.1	—	—
फरीदाबाद	...	16.6	13.1	..	0.3	—	—	0.2	—	—	0.5	—	—

जीन्द	Jind	...	20.0	15.3	..	13.8	24.0	295	11.2	17.0	256	25.0	41.0	278
महेन्द्रगढ़	Mahendragarh	...	48.5	46.1	..	—	—	—	0.1	—	—	0.1	—	—
अम्बाला	Ambala	...	19.1	15.1	..	@	—	—	1.8	3.0	219	1.8	3.0	219
करनाल	Karnal	...	4.4	4.1	..	0.2	—	—	2.7	4.0	221	2.9	4.0	221
कुरुक्षेत्र	Kurukshetra	...	13.6	12.2	..	0.6	1.0	240	3.2	4.0	229	3.8	5.0	232
रोहतक	Rohtak	...	38.2	25.1	..	3.6	5.0	230	3.1	4.0	225	6.7	9.0	228
सोनीपत	Sonapat	...	7.9	4.0	..	0.1	—	—	2.7	4.0	217	2.8	4.0	217

कृषि
AGRICULTURE

हरियाणा में मुख्य फसलों के अधीन क्षेत्र, उत्पादन तथा प्रति हेक्टेयर औसत उपज
Area, Production and Average Yield per hectare of Important Crops in Haryana

(क्षेत्रफल 000 हेक्टेयर में, उत्पादन 000 टनों में तथा औसत उपज किलोग्राम/हेक्टेयर)
(Area in 000 hectares Production in 000 Tonnes and Yield in kgs. per hectare)

संख्या No. 12.7 (समाप्त Concl.)

वर्ष ज़िला	Year District	गन्ना (गुड़) Sugarcane (Gur)			आलू Potatoes			लाल मिर्च (सूखी) Chillies (Dry)			तम्बाकू Tobacco			
		A	P	Y	A	P	Y	A	P	Y	A	P	Y	
1		74	75	76	77	78	79	80	81	82	83	84	85	
	1966-67	...	150.0	510.0	3,400	3.7	55.5	14,972	6.22	3.9	628	1.03	1.3	1,271
	1967-68	...	121.0	471.0	3,891	3.3	48.7	14,717	13.95	8.6	614	1.02	0.9	891
	1970-71	...	155.7	707.0	4,504	4.6	70.6	13,587	9.59	6.8	706	0.54	0.7	1,323
	1975-76	...	157.8	687.0	4,323	10.6	211.5	20,085	13.54	12.2	898	0.60	0.6	901
	1980-81	...	113.1	460.0	4,067	11.4	182.6	16,004	10.6	10.9	1,029	0.20	0.2	854
	1982-83	...	147.2	550.0	3,744	9.2	137.1	14,479	9.9	10.4	1,048	0.2	0.2	887
	1983-84	...	132.7	587.0	4,450	8.7	159.2	18,390	8.9	9.8	1,098	0.2	0.1	842
	1984-85	...	116.0	484.0	4,176	11.2	217.8	19,436	7.0	7.9	1,122	0.3	0.2	891
	1985-86*	...	104.2	501.0	4,864	9.9	145.9	13,937	11.2	12.2	1,088	0.2	0.2	921
	1985-86*													
हिसार	Hisar	...	3.8	14.0	3,558	0.2	3.0	12,375	1.5	1.7	1,170	@	—	850
सिरसा	Sirsa	...	0.2	—	—	@	0.3	12,375	0.3	0.4	1,170	—	—	800
भिवानी	Bhiwani	...	1.1	4.0	3,510	@	0.5	11,302	0.2	0.2	1,170	@	—	1,000
गुड़गांव	Gurgaon	...	0.3	—	—	@	0.4	13,610	1.4	1.6	1,170	@	0.1	1,000
फरीदाबाद	Faridabad	...	4.5	19.0	4,716	0.3	4.5	13,200	@	—	—	@	—	850
जिन्द	Jind	...	10.2	47.0	4,710	@	0.5	12,375	0.2	0.2	1,015	@	0.1	900
महेन्द्रगढ़	Mahendragarh	...	@	—	—	@	—	11,550	0.3	0.3	965	@	—	—

अम्बाला	Ambala	..	30.3	163.0	5,449	3.2	50.2	15,525	2.0	1.9	1,275	@	—	950
करनाल	Karnal	...	13.8	69.0	4,919	1.6	24.1	15,450	2.2	2.6	1,170	@	—	1,050
कुरुक्षेत्र	Kurukshetra	...	12.3	61.0	5,064	3.8	55.0	14,437	1.0	1.2	1,275	@	—	975
रोहतक	Rohtak	...	17.2	75.0	4,432	0.2	2.8	14,025	0.1	0.1	1,015	@	—	1,000
सोनीपत	Sonapat	...	10.5	49.0	4,442	0.3	4.6	13,610	2.0	2.0	1,015	@	—	900

प्राप्ति स्थान :—निदेशक, भू-अभिलेख, हरियाणा ।
Source :—Director of Land Records, Haryana.

Note:—Totals may not tally due to rounding of.

*आंकड़े अनन्तिम हैं ।

*Figures are provisional]

**170 किलोग्राम की हजार गांठों में ।

**In thousand baies of 170 Kg. each.

@—50 हेक्टेयर/टन से कम ।

@—Less than 50 hectares/tonnes.

A—क्षेत्र

A—Area

P—उत्पादन

P—Production

Y—औसत उपज

Y—Average Yield.

कृषि
AGRICULTURE
हरियाणा में अनाज के अधिक उपजाऊ बीजों की किस्मों के अधीन क्षेत्र
Area under High Yielding Varieties of Foodgrains in Haryana

संख्या No. 12.8

(000 हेक्टेयर)
(000 Hectares)

वर्ष/जिला Year/District	चावल Rice			मक्की Maize			बाजरा Bajra			गेहूं Wheat				
	Total	HYV	%	Total	HYV	%	Total	HYV	%	Total	HYV	%		
	2	3	4	5	6	7	8	9	10	11	12	13		
1966-67	...	192.0	87.0	893.0	743.0	
1967-68	...	217.0	4	1.8	115.0	3	2.6	885.0	34	3.8	841.0	100	11.9	
1970-71	...	269.2	30	11.1	114.4	14	12.2	879.6	240	27.3	1,129.3	630	55.8	
1975-76	...	303.5	169	55.7	138.7	17	12.3	1,005.6	250	24.9	1,226.0	1,087	88.7	
1980-81	...	483.9	414	85.6	71.3	28	39.3	870.3	335	38.5	1,479.0	1,360	92.0	
1982-83	...	489.5	430	87.8	56.6	20	35.3	778.6	515	66.1	1,723.4	1,584	91.9	
1983-84	...	560.6	435	77.6	54.0	25	46.3	839.4	520	61.9	1,793.2	1,675	93.4	
1984-85	...	557.3	470	84.3	61.5	25	40.7	748.3	466	61.5	1,704.7	1,610	94.4	
1985-86 (P)	...	584.0	495	84.8	54.9	20	36.4	649.5	410	63.1	1,701.3	1,612	94.8	
हिंसार	Hisar	...	30.9	26	84.1	1.2	—	84.4	53	62.8	209.0	196	93.8	
सिरसा	Sirsa	...	22.6	19	84.1	0.2	—	12.5	8	64.0	129.1	125	96.8	
भिवानी	Bhiwani	...	0.6	0.6	100.0	0.2	—	222.7	140	62.9	52.5	46	87.6	
गुड़गांव	Gurgaon	...	1.1	1	90.9	0.1	—	37.3	23	61.7	90.5	82	90.6	
फरीदाबाद	Faridabad	...	9.5	8	84.2	4.0	1	25.0	15.1	10	66.2	104.5	98	93.8
जींद	Jind	...	48.2	41	85.1	0.9	—	57.6	37	64.2	163.9	152	92.7	
महेन्द्रगढ़	Mahendragarh	...	—	—	—	—	—	141.0	90	63.8	56.2	51	90.7	
अम्बाला	Ambala	...	75.7	63	83.2	30.9	12	38.8	3.3	2	60.6	129.2	123	95.2
करनाल	Karnal	...	171.0	146	85.4	8.1	3	37.0	5.0	3	60.0	252.1	245	97.2
कुरुक्षेत्र	Kurukshetra	...	195.5	168	85.9	7.8	3	38.5	7.1	5	70.4	247.1	243	98.3
रोहतक	Rohtak	...	4.6	3	65.2	0.1	—	53.9	33	61.2	140.0	128	91.4	
सोनीपत	Sonapat	...	24.3	19	78.2	1.4	1	71.4	9.6	6	62.5	127.2	123	96.7

208

(P) अन्तिम
(P) Provisional

प्राप्ति स्थान :—कृषि निदेशक, हरियाणा ।

Source.—Director of Agriculture, Haryana,

AGRICULTURE

फल तथा सब्जियों के अर्धीन क्षेत्र : 1985-86

Area under Fruits and Vegetables: 1985-86

(हेक्टेयर)
(Hectares)

संख्या No. 12.9

जिला	District	सेब Apples	अंगूर Grapes	केला Bananas	सिटरस Citrus	आम Mangoes	आड़ू तथा नाशपाती Peaches and pears	अन्य ताजे फल Other fresh fruits	सूखे फल Dry fruits	आलू Potatoes	शकर- कन्दी Sweet Potatoes	प्याज Onion	लहसुन Garlic	अन्य सब्जियां Other Vegetables	कुल फल तथा सब्जियां Total fruits and vegetables
1		2	3	4	5	6	7	8	9	10	11	12	13	14	15
हिसार	Hisar	—	—	—	—	—	—	4,606	—	242	25	216	—	3,512	8,601
सिरसा	Sirsa	—	—	—	—	—	—	1,028	—	21	15	31	3	1,023	2,121
भिवानी	Bhiwani	—	—	—	—	—	—	524	—	45	2	35	—	1,139	1,745
गुड़गांव	Gurgaon	—	—	—	—	—	—	316	—	30	188	283	—	3,574	4,391
फरीदाबाद	Faridabad	—	—	—	—	—	—	477	—	338	113	21	—	1,701	2,650
जीन्द	Jind	—	—	—	—	—	—	1,431	—	40	19	253	1	1,428	3,172
महेन्द्रगढ़	Mahendragah	—	—	—	—	—	—	31	—	1	12	52	—	1,081	1,177
अम्बाला	Ambala	—	—	—	—	725	—	137	—	3,242	11	1,521	22	2,879	8,537
करनाल	Karnal	—	—	—	206	1,378	—	—	—	1,559	237	718	—	4,195	8,293
कुरुक्षेत्र	Kuruksinetra	—	—	—	—	—	—	1,259	—	3,806	29	569	147	1,342	7,152
रोहतक	Rohatak	—	—	—	—	—	—	795	—	202	3	120	—	1,869	2,989
सोनीपत	Sonipat	—	—	—	25	237	11	1,323	—	344	386	355	—	6,379	9,060
जोड़	Total	—	—	—	231	2,340	11	11,927	—	9,870	1,040	4,174	173	30,122	59,888

209

प्राप्ति स्थान :—निदेशक, भू-अभिलेख, हरियाणा ।

Source:—Director of Land Records, Haryana.

कृषि

AGRICULTURE

हरियाणा में प्रमुख फसलों की प्रतिशतता का जिलावार वितरण : 1935-86

Districtwise Percentage Distribution of Principal Crops in Haryana : 1985-86

संख्या No. 12.10 (जारी contd)

जिला	District	काश्त के योग्य क्षेत्र (000 हेक्टेयर)		सिंचित निचल क्षेत्र (000 हेक्टेयर)		चावल (Rice)		ज्वार (Jowar)		बाजरा (Bajra)		मक्की (Maize)			
		Total Cultivable Area (000 Hectares)	Net area sown (000 Hectares)	Percentage to total Cultivable area	Area (000 Hectares)	Percentage to Col. 3	Percentage to Rice Area in State	Percentage to State Production	Percentage to Jowar Area in State	Percentage to State Production	Percentage to Bajra Area in State	Percentage to State Production	Percentage to Maize Area in State	Percentage to State Production	
		1	2	3	4	5	6	7	8	9	10	11	12	13	14
हिसार	Hisar	...	596	560	94.0	391	69.8	5.3	6.1	1.1	—	13.0	22.5	2.2	1.6
सिरसा	Sirsa	...	399	391	98.0	246	62.9	3.9	4.3	0.7	—	1.9	2.5	0.4	—
भिवानी	Bhiwani	...	412	396	96.1	125	31.6	0.1	0.2	4.5	3.6	34.3	23.2	0.4	—
गुड़गांव	Gurgaon	...	217	186	85.7	73	39.2	0.2	0.2	11.1	7.1	5.7	6.0	0.2	—
फरीदाबाद	Faridabad	...	169	165	97.6	91	55.2	1.6	1.5	11.2	7.1	2.3	3.8	7.3	3.1
जींद	Jind	...	286	251	87.8	198	78.9	8.2	7.8	9.6	28.6	8.9	15.6	1.6	1.6
महेन्द्रगढ़	Mahendragarh...	...	270	264	97.8	70	26.5	—	—	5.1	3.6	21.7	12.7	—	—
अम्बाला	Ambala	...	265	238	89.8	111	46.6	13.0	12.4	0.2	—	0.5	0.3	56.3	60.9
करनाल	Karnal	...	341	332	97.4	304	91.6	29.3	30.5	1.6	7.1	0.8	1.3	14.7	17.2
कुरुक्षेत्र	Kurukshetra	...	336	334	99.4	315	94.3	33.5	32.6	2.0	7.1	1.1	1.9	14.2	14.0
रोहतक	Rohtak	...	343	325	94.8	192	59.1	0.8	0.5	37.5	25.0	8.3	8.3	0.2	—
सोनीपत	Sonapat	...	199	171	85.9	132	77.2	4.1	3.9	15.4	10.8	1.5	1.9	2.5	1.6
जोड़	Total	...	3,833	3,613	94.3	2,248	62.2	100.0	100.0	100.0	100.0	100.0	100.0	100.0	100.0

कृषि
AGRICULTURE

हरियाणा में प्रमुख फसलों की प्रतिशतता का जिलावार वितरण : 1985-86
Districtwise Percentage Distribution of Principal Crops in Haryana : 1985-86

संख्या No. 12.10 (समाप्त conclud.)

जिला	District	गेहूं		जौ		चना		गन्ना		कपास		तोरिया, तारामीरा तथा सरसों		
		Wheat		Barley		Gram		Sugarcane		Cotton		Rape and Mustard		
		राज्य में गेहूं क्षेत्र पर प्रतिशतता	राज्य उपज पर प्रतिशतता	राज्य में जौ क्षेत्र पर प्रतिशतता	राज्य उपज पर प्रतिशतता	राज्यमेंचना क्षेत्र पर प्रतिशतता	राज्य उपज पर प्रतिशतता	राज्य में गन्ना क्षेत्र पर प्रतिशतता	राज्य उपज पर प्रतिशतता	राज्य में कपास क्षेत्र पर प्रतिशतता	राज्य उपज पर प्रतिशतता	राज्य में तोरिया तथा सरसों क्षेत्र पर प्रतिशतता	राज्य उपज पर प्रतिशतता	
1	15	16	17	18	19	20	21	22	23	24	25	26		
हिसार	Hisar	...	12.3	13.3	5.5	5.0	18.3	20.3	3.6	2.8	48.5	52.9	26.7	23.2
सिरसा	Sirsa	...	7.6	8.0	5.0	3.7	16.3	16.5	0.2	—	32.6	33.0	12.2	12.7
भिवानी	Bhiwani	...	3.1	2.7	3.2	3.1	26.9	22.9	1.1	0.8	6.2	5.3	8.9	9.4
गुड़गांव	Gurgaon	...	5.3	4.2	23.8	24.4	4.5	6.1	0.3	—	0.0	—	8.2	7.6
फरीदाबाद	Faridabad	...	6.2	5.8	18.4	18.1	0.8	1.3	4.3	3.8	0.1	—	3.8	4.3
जीन्द	Jind	...	9.6	9.3	5.1	4.4	6.4	7.4	9.8	9.4	7.3	5.5	5.4	5.4
महेन्द्रगढ़	Mahendragarh...	...	3.3	3.1	20.2	24.4	14.8	12.6	—	—	0.0	—	13.3	16.7
अम्बाला	Ambala	...	7.6	6.4	2.3	1.9	1.4	1.3	29.1	32.5	0.5	0.4	4.2	4.3
करनाल	Karnal	...	14.8	16.2	1.6	1.9	0.4	0.3	13.2	13.8	0.9	0.5	1.2	1.5
कुरुक्षेत्र	Kurukshetra	...	14.5	15.8	1.1	0.6	0.5	0.5	11.8	12.2	1.1	0.7	3.6	4.3
रोहतक	Rohtak	...	8.2	7.7	11.6	10.6	9.0	10.2	16.5	14.9	2.0	1.2	10.4	9.1
सोनीपत	Sonapat	...	7.5	7.5	2.2	1.9	0.7	0.6	10.1	9.8	0.8	0.5	2.1	1.5
बोड़	Total	...	100.0	100.0	100.0	100.0	100.0	100.0	100.0	100.0	100.0	100.0	100.0	100.0

प्राप्ति स्थान :—अर्थ तथा सांख्यिकीय संगठन, हरियाणा ।
Source :—Economic and Statistical Organisation, Haryana.

कृषि

AGRICULTURE

हरियाणा में कृषि सम्बन्धी विभिन्न सूचकांक

Various Index Numbers relating to Agriculture in Haryana

(आधार : त्रिवर्षान्त 1969-70=100)

(Base : Triennial ending 1969-70=100)

संख्या No. 12.11

वर्ष	फसल अधीन क्षेत्र का सूचकांक	बीया गया निवल क्षेत्र सूचकांक	फसल गहनता सूचकांक	फसल स्वरूप सूचकांक	औसत उपज सूचकांक	निवल क्षेत्र की प्रति हेक्टर उपज सूचकांक	कृषि उपज का सूचकांक
Year	Index of Area under crops	Index of net area sown	Index of cropping intensity	Index of cropping pattern	Index of yield	Index of productivity per hectare of net area	Index of Agricultural production
1	2	3	4	5	6	7	8
1969-70	...	104.53	102.74	101.99	103.25	113.80	121.22
1970-71	...	104.63	103.00	101.83	105.23	111.59	121.73
1975-76	...	114.84	104.51	110.15	105.00	106.36	129.14
1980-81	...	113.17	102.17	111.05	108.05	122.23	148.10
1982-83	...	109.01	101.13	108.06	116.70	128.64	161.12
1983-84	...	118.62	102.78	115.71	113.16	125.06	166.82
1984-85	...	113.46	101.90	111.63	113.65	132.20	168.52
1985-86 (P)	...	116.70	103.06	113.53	113.10	151.36	195.36

प्राप्ति स्थान :—अर्थ तथा सांख्यिकीय संगठन, हरियाणा ।

Source :—Economic and Statistical Organisation, Haryana.

(P) अन्तिम
(P) Provisional

हरियाणा में फसल अधीन क्षेत्र के सूचकांक

INDEX NUMBERS OF AREA UNDER CROPS IN HARYANA

कृषि
AGRICULTURE
हरियाणा में फसल अधीन क्षेत्र के सूचकांक
Index Numbers of area under crops in Haryana

संख्या No. 12.12 (जारी contd.)

(आधार : त्रैवर्षीय 1969-70=100)
(Base : Triennium ending 1969-70=100)

Commodity/Group	1969-70	1970-71	1975-76	1980-81	1982-83	1983-84	1984-85	1985-86	
	(P)								
1	2	3	4	5	6	7	8	9	
1. अनाज—	1. Food Grains—								
(क) खाद्यान्न	(a) Cereals								
(i) खरीफ	(i) Kharif								
चावल	...	105.18	117.59	132.34	211.04	213.44	245.46	244.01	255.70
बाजरा	...	103.81	98.11	112.08	96.99	86.77	93.71	83.54	72.51
मक्की	...	106.17	109.23	132.71	68.13	54.16	51.67	58.85	52.53
ज्वार	...	94.74	84.95	66.37	55.84	47.27	61.92	62.37	47.09
कुल खरीफ खाद्यान्न	...	102.68	99.74	109.14	105.87	97.61	108.82	98.52	90.99
(ii) रबी	(ii) Rabi								
गेहूँ	...	110.72	122.91	133.42	160.96	187.57	195.06	185.43	185.06
जौ	...	71.34	53.17	86.16	60.57	40.04	36.78	32.69	42.66
कुल रबी खाद्यान्न	...	103.56	110.23	124.85	142.69	160.68	166.29	157.67	159.19
कुल खाद्यान्न	...	103.06	104.28	115.93	121.79	124.88	133.67	126.64	122.83
(ख) दालें	(b) Pulses								
चना	...	115.30	113.05	117.60	76.75	54.09	68.86	66.09	80.90
मूंग	...	101.46	98.39	75.20	17.49	19.24	32.79	24.92	18.36
माश	...	90.29	86.41	82.51	121.34	78.62	72.79	56.27	56.27
मसर	...	85.88	78.28	74.78	80.04	61.63	56.66	46.15	76.24
कुल दालें	...	113.73	111.27	114.83	75.98	53.88	67.67	64.37	79.06
कुल अनाज	...	106.04	106.23	115.82	108.98	105.01	115.22	109.24	110.60
2. अनाज हतर—	2. Non-Food Grains—								
(क) तेल के बीज	(a) Oil Seeds								
मूंगफली	...	85.71	74.29	80.72	44.28	54.28	50.71	59.99	74.27
तिल	...	107.53	101.87	271.64	198.07	152.80	209.40	328.26	350.90
तोरिया, तारामीरा तथा सरसों	...	83.38	90.12	94.92	208.03	109.30	135.76	222.77	252.07
अलसी	...	88.18	88.18	70.55	70.54	35.27	17.64	17.64	5.88
कुल तेल के बीज	...	83.87	88.86	95.53	193.36	104.83	128.87	209.22	237.19
(ख) रेशेदार फसलें	(b) Fibres								
रूई (देसी)	...	105.59	107.23	150.40	107.34	123.94	124.14	76.27	83.86
रूई (अमेरिकन)	...	77.24	75.04	90.62	177.06	231.37	237.73	184.19	219.41
कुल रेशेदार फसलें	...	90.08	89.62	117.69	145.98	183.45	187.05	135.97	158.82

कृषि

AGRICULTURE]

हरियाणा में फसल क्षेत्रों के सूचकांक
Index Number of area under crops in Haryana

संख्या No. 12.12 (समाप्त conold.)

(पाधार : त्रैवर्षिक 1969-70=100)
(Base : Triennial ending 1969-70=100)

Commodity/Group	1969-70	1970-71	1975-76	1980-81	1982-83	1983-84	1984-85	1985-86	
	1	2	3	4	5	6	7	8	
(ग) विविध									
(c) Miscellaneous—									
आलू	...	104.23	119.26	274.83	295.58	238.47	225.52	290.32	256.61
गन्ना	...	112.83	103.71	105.89	75.89	98.77	89.04	77.83	69.91
मिर्च (सूखी लाल)	...	73.18	118.54	167.35	131.01	122.36	110.00	86.51	138.42
तम्बाकू	...	99.29	54.71	50.78	16.93	25.39	16.93	25.39	16.93
कुल विविध	...	110.58	104.51	112.66	83.31	102.52	92.67	82.82	77.28
कुल अनाज इतर	...	94.43	93.90	109.60	141.24	135.78	141.40	141.77	157.59
कुल पदार्थ	...	104.53	104.63	114.84	113.17	109.01	118.62	113.46	116.70

(p) अन्तिम
(P) Provisional

स्रोत ध्यान :— सर्वे तथा सांख्यिकीय संगठन, हरियाणा ।
Source :— Economic and Statistical Organisation, Haryana.

कृषि

AGRICULTURE

हरियाणा में कृषि उत्पादन के सूचकांक

Index of Agricultural Production in Haryana

No. 12.13 (बारी Contd)

(आधार : त्रैवर्षान्त 1969-70=100)
(Base : Triennium ending 1969-70=100)

Commodity/Group	Weight	1969-70	1970-71	1975-76	1980-81	1982-83	1983-84	1984-85	1985-86 (P)	
1	2	3	4	5	6	7	8	9	10	
1. अनाज—										
(क) बाद्यान्न										
(i) खरीफ										
चावल	Rice	... 6.76	119.87	148.23	201.40	405.70	411.17	429.22	439.22	526.23
बाजरा	Bajra	... 7.31	127.97	209.64	151.38	118.02	125.49	137.44	119.02	78.43
मक्की	Maize	... 1.79	124.92	118.54	155.92	73.86	51.06	57.44	72.94	58.35
ज्वार	Jowar	... 0.61	118.25	124.92	76.64	105.10	61.31	43.79	96.34	61.31
कुल खरीफ बाद्यान्न	Total Kharif Cereals	...16.47	123.95	169.62	169.64	230.82	232.28	245.04	244.60	259.41
(ii) रबी	(ii) Rabi									
गेहूँ	Wheat	...33.91	125.95	137.39	142.44	204.74	255.02	271.53	259.36	308.58
जौ	Barley	... 3.16	84.49	56.02	99.84	81.77	55.56	45.62	42.91	72.27
कुल रबी बाद्यान्न	Total Rabi Cereals	...37.07	122.42	130.45	138.81	194.26	238.02	243.12	240.91	288.44
कुल बाद्यान्न	Total Cereals	...53.54	122.89	142.50	148.29	205.51	236.25	243.71	242.05	279.04
(ख) दालें	(b) Pulses									
चना	Gram	...20.84	122.53	82.42	94.75	47.52	29.46	32.91	33.33	65.30
मूंग	Moong	... 0.23	114.46	113.25	145.78	34.94	37.35	67.47	51.80	37.34
माश	Mash	... 0.12	100.00	97.37	184.21	200.00	131.58	131.58	100.00	100.00
मसर	Massar	... 0.28	92.48	83.94	92.50	101.80	82.37	73.04	64.49	107.22
कुल दालें	Total Pulses	...21.47	121.93	82.85	95.49	48.95	30.81	34.36	34.31	65.74
कुल अनाज	Total Food grains	...75.01	122.61	125.43	133.18	160.70	177.45	183.79	182.59	217.99
2. अनाज इतर—	2. Non-Foodgrains—									
(क) तेल के बीज	(a) Oilseeds									
मूंगफली	Groundnuts	... 0.30	79.12	73.35	100.57	64.29	41.21	45.33	54.40	75.01
तिल	Sesamum	... 0.03	126.18	94.64	315.47	252.38	268.15	236.60	362.79	410.11
तोरिया तारामीरा तथा सरसों	Rape and Mustard	2.56	109.26	124.82	91.16	249.63	141.78	200.54	378.09	352.54
अलसी	Linseed	... 0.01	128.21	128.21	128.22	64.11	128.22	64.11	2.90	...
कुल तेल के बीज	Total Oilseeds	.. 2.90	106.38	119.20	94.58	229.85	132.63	184.39	343.15	323.21

AGRICULTURE

हरियाणा में कृषि उत्पादन के सूचकांक

Index of Agricultural Production in Haryana

संख्या No. 12.13 (समाप्त Concl'd)

(आधार : त्रैवर्षान्त 1969-70=100)

(Base : Triennium ending 1969-70=100)

Commodity/Group	Weight	1969-70	1970-71	1975-76	1980-81	1982-83	1983-84	1984-85	1985-86	
1	2	3	4	5	6	7	8	9	10	
(ख) रेशेदार फसलें	(b) Fibres									
रई (देसी)	Cotton (Desi)	0.93	112.74	117.71	159.40	103.51	130.82	86.37	68.59	78.12
रई (अमेरिकन)	Cotton (American)	1.54	85.33	88.31	100.23	224.80	296.92	201.85	234.16	291.30
कुल रेशेदार फसलें	Total Fibres	2.47	95.65	99.38	122.51	179.13	234.38	158.37	171.82	211.03
(ग) विविध	(c) Miscellaneous									
आलू	Potatoes	0.73	104.08	127.13	380.85	328.80	246.87	286.66	392.18	262.71
गन्ना (गुड़)	Sugarcane (Gur)	18.39	122.98	109.78	106.67	71.43	85.40	91.15	75.16	77.80
मिर्च (सूखी लाल)	Chillies	0.40	79.59	138.78	255.10	227.91	217.45	204.90	165.17	255.07
तम्बाकू	Tobacco	0.10	109.10	63.64	54.55	18.19	27.30	27.30	18.20	18.20
कुल विविध	Total Miscellaneous	19.62	121.32	110.78	119.63	83.92	93.68	100.42	88.50	87.99
कुल अनाज इतर	Total Non-Foodgrains	24.99	117.05	110.63	218.14	110.27	112.11	115.89	126.29	127.45
कुल पदार्थ	All Commodities	100.00	121.22	121.73	129.14	148.10	161.12	166.82	168.52	195.36

(P) अनन्तितम

(P) Provisional

प्राप्ति स्थान : अर्थ तथा सांख्यिकीय संगठन, हरियाणा ।

Source : Economic and Statistical Organisation, Haryana.

कृषि
AGRICULTURE

भारत में राज्यवार प्रमुख फसलों के अधीन क्षेत्र: 1985-86*
Area under Principal crops in India by States : 1985-86*

संख्या No. 12.14 (जारी Contd.)

(हजार हेक्टेयरों में)
(Thousand Hectares)

राज्य	State	अनाज FOODGRAINS										
		खानेदान Cereals							दालें Pulses			
		चावल	ज्वार	बाजरा	मक्की	गेहूँ	जौ	अन्य खानेदान	कुल खानेदान	चना	तुर	अन्य दालें
Rice	Jowar	Bajra	Maize	Wheat	Earley	Other Cereals	Total Cereals	Gram	Tur	Other Pulses		
1		2	3	4	5	6	7	8	9	10	11	12
आंध्र प्रदेश	Andhra Pradesh ...	3452.3	1788.2	356.3	288.7	14.4	—	577.3	6477.2	49.0	263.9	1037.3
अरुणाचल प्रदेश	Arunachal Pradesh	74.6	—	—	24.3	1.9	—	18.8	119.6	—	—	—
असम	Assam ...	2464.1	—	—	19.5	92.9	—	9.9	2586.4	5.3	10.2	125.0
बिहार	Bihar ...	5334.9	6.8	11.0	669.6	1834.5	83.4	231.4	8171.6	190.6	81.0	961.5
गोवा	Goa ...	52.5	—	—	—	—	—	8.6	61.1	—	—	—
गुजरात	Gujarat ...	491.7	893.5	1315.5	316.5	431.4	6.7	155.1	3610.4	80.8	302.5	372.9
हरियाणा	Haryana ...	585.0 (584.0)	115.0 (115.6)	650.0 (649.5)	55.0 (54.9)	1699.0 (1701.3)	87.0 (87.7)	— (4.1)	3191.0 (3197.1)	758.0 (760.9)	24.1 (**)	50.6 (85.4)
हिमाचल प्रदेश	Himachal Pradesh...	90.8	0.2	—	299.5	377.1	34.2	27.5	829.3	6.9	—	36.6
जम्मू और काश्मीर	Jammu & Kashmir...	265.6	0.1	17.0	287.0	224.0	8.4	15.2	817.3	0.7	—	44.1
कर्नाटक	Karnataka ...	1096.0	2318.5	447.1	167.0	248.7	—	1364.0	5641.3	191.0	419.9	972.7
केरल	Kerala ...	678.3	1.5	—	—	—	—	3.5	683.3	—	0.2	35.5
मध्य प्रदेश	Madhya Pradesh...	5031.8	1959.6	165.4	839.3	3704.9	144.2	1405.9	13251.1	2282.0	480.1	2380.1
महाराष्ट्र	Maharashtra ...	1540.6	6625.6	1702.8	76.9	881.5	9.3	394.8	11231.5	533.8	756.4	1569.5
मनीपुर	Manipur ...	164.6	—	—	5.7	—	—	—	170.3	—	—	—
मेघालय	Meghalaya ...	111.0	—	—	17.7	4.3	—	2.6	135.6	0.5	0.8	1.4
मिजोरम	Mizoram ...	55.0	—	—	4.9	—	—	—	59.9	—	—	1.1
नागालैंड	Nagaland ...	119.8	—	—	17.5	—	—	—	137.3	—	—	14.2
उड़ीसा	Orissa ...	4402.2	35.7	8.8	163.7	55.9	—	424.3	5090.6	42.2	139.8	1632.9
पंजाब	Punjab ...	1714.0	—	31.0	260.0	3112.0	49.8	—	5166.8	108.0	40.0	76.7
राजस्थान	Rajasthan ...	131.4	983.0	4768.7	974.5	1676.7	326.5	34.4	8895.2	1940.7	23.1	1926.8

सिक्किम	Sikkim	...	15.9	—	—	38.1	10.1	1.0	5.0	70.1	—	—	9.5
तामिल नाडू	Tamil Nadu	...	2264.3	729.4	310.0	15.5	0.9	—	456.8	3776.9	9.1	80.5	750.5
त्रीपुरा	Tripura	...	278.1	—	—	—	2.5	—	—	280.6	0.4	0.5	4.7
उत्तर प्रदेश	Uttar Pradesh	...	5586.9	630.3	863.9	1199.9	8281.0	599.5	393.3	17554.8	1534.7	542.8	1080.6
पश्चिमी बंगाल	West Bengal	...	5078.7	0.3	0.3	56.3	305.1	17.5	23.0	5481.2	68.7	15.5	336.4
अन्य केन्द्रीय प्रशासित क्षेत्र	Other Centrally Administered Areas	...	57.1	9.6	4.0	0.1	38.6	1.3	4.0	114.7	2.1	2.6	8.7
प्रखिल भारत	All India	...	41137.2	16097.3	10651.8	5797.2	22997.4	1368.8	5555.4	103605.1	7804.5	3183.9	13429.3

प्राप्ति स्थान:—कृषि मंत्रालय, भारत सरकार ।

Source :—Ministry of Agriculture, Government of India.

*संशोधित/अन्तिम फसल अनुमान ।

*Revised/Final Crop Estimates.

** अन्य दालों में शामिल ।

**Included in Other Pulses.

नोट : कोष्ठकों में दिये गये आंकड़े निदेशक भू अभिलेख, हरियाणा से लिखे गए हैं ।

Note:—Figures within brackets have been taken from Director of Land Records, Haryana.

कृषि
AGRICULTURE
भारत में राज्यवार प्रमुख फसलों के अधीन क्षेत्र : 1985-86*
Area under Principal crops in India by States : 1985-86*

(हजार हेक्टेयर में)
(Thousand Hectares)

संख्या No. 12.14—(समाप्त Concl.)

राज्य	State	तेल के बीज OIL SEEDS								अन्य फसलें OTHER CROPS			
		कुल दालें Total Pulses	कुल अनाज Total Foodgrains	मूंगफली Ground-nut	तिल Sesamum	तोरिया तथा सरसों Rape and mustard	अलसी Linseed	अरंड के बीज Castor seeds	अन्य तेल के बीज Other oil Seeds	कुल तेल के बीज Total oilseeds	गन्ना Sugar-cane	कपास Cotton	आलू Potatoes
1		13	14	15	16	17	18	19	20	21	22	23	24
आन्ध्र प्रदेश	Andhra Pradesh ...	1350.2	7827.4	1665.8	152.3	1.1	10.8	294.0	84.7	2208.7	133.2	619.7	0.6
अरुणाचल प्रदेश	Arunachal Pradesh	—	119.6	—	—	—	—	—	—	—	—	0.4	2.1
असम	Assam ...	140.5	2726.9	—	15.1	291.0	8.9	2.4	—	317.4	47.8	3.5	54.0
बिहार	Bihar ...	1233.1	9404.7	5.1	18.2	85.8	85.2	1.7	38.0	234.0	119.0	0.3	132.9
गोवा	Goa ...	—	61.1	—	—	—	—	—	—	—	1.6	—	—
गुजरात	Gujarat ...	756.2	4366.6	1793.5	126.8	192.4	—	239.9	1.2	2353.8	90.8	1404.0	8.1
हरियाणा	Haryana ...	832.7	4023.7	6.2	5.9	342.0	0.1	—	—	354.2	106.0	344.0	9.7
हिमाचल प्रदेश	Himachal Pradesh ...	(846.3) 43.5	(4043.4) 872.8	(10.4) 1.0	(6.2) 6.2	(363.0) 6.9	(0.3) 5.1	(—) —	(0.2) 0.5	(380.1) 19.7	(104.2) 2.7	(344.1) 0.3	(9.9) 14.7
जम्मू और कश्मीर	Jammu & Kashmir	44.8	862.1	0.9	8.3	61.7	1.9	—	—	72.8	0.6	0.4	1.7
कर्नाटक	Karnataka ...	1583.6	7224.9	1012.5	124.4	4.7	41.2	28.5	672.6	1883.9	171.5	674.4	19.5
केरल	Kerala ...	35.7	719.0	11.0	14.3	—	—	—	—	25.3	7.8	6.0	—
मध्य प्रदेश	Madhya Pradesh ...	5142.2	18393.3	256.7	233.0	338.2	620.6	3.5	1325.7	2777.7	37.2	535.9	26.8
महाराष्ट्र	Maharashtra ...	2859.7	14091.2	663.5	227.2	4.8	247.4	4.2	1039.7	2186.8	265.3	2753.0	11.5
मनीपुर	Manipur ...	—	170.3	—	0.4	4.0	—	—	—	4.4	0.7	0.1	3.1
मैघालय	Meghalaya ...	2.7	138.3	—	1.2	6.7	—	—	0.9	8.8	0.2	8.0	17.9
मिजोरम	Mizoram ...	1.1	61.0	—	—	—	—	—	—	—	0.6	1.0	0.2
नागालैंड	Nagaland ...	14.2	151.5	0.5	0.8	5.8	—	—	0.7	7.8	3.2	—	1.0
उड़ीसा	Orissa ...	1814.9	6905.5	348.4	278.3	146.5	30.6	38.3	205.9	1048.0	57.8	3.2	41.1
पंजाब	Punjab ...	224.7	5391.5	45.0	13.7	146.0	1.3	—	—	206.0	78.0	559.6	43.3
राजस्थान	Rajasthan ...	3890.6	12785.8	245.1	520.0	1014.8	99.5	10.5	47.9	1937.8	26.5	333.1	1.9
सिक्किम	Sikkim ...	9.5	79.6	—	—	6.6	—	—	4.2	10.8	—	—	4.6

तामिलनाडु	Tamil Nadu	...	840.1	4617.0	932.0	113.7	0.8	—	13.3	13.9	1073.7	191.1	254.3	7.8
त्रिपुरा	Tripura	...	5.6	286.2	1.0	2.7	3.1	—	—	—	6.8	1.8	1.4	2.6
उत्तर प्रदेश	Uttar Pradesh	...	3158.1	20712.9	124.3	278.0	1069.3	222.3	0.3	194.5	1888.7	1490.0	28.3	299.2
पश्चिमी बंगाल	West Bengal	...	420.6	5901.8	8.9	74.8	231.6	48.8	—	6.9	371.0	12.9	0.1	138.4
अन्य केन्द्र प्रशासित क्षेत्र	Other Centrally Administered Areas	...	13.4	128.1	3.4	2.1	16.1	—	—	0.3	21.9	3.1	1.7	0.3
अखिल भारत	All-India	...	24417.7	128022.8	7124.8	2217.4	3979.9	1423.7	636.6	3637.6	19020.0	2849.4	7532.7	843.0

प्राप्ति स्थान :—कृषि मन्त्रालय, भारत सरकार ।

Source :—Ministry of Agriculture, Government of India.

*संशोधित/अन्तिम फसल अनुमान ।

*Revised/Final Crop Estimates.

नोट:—कोष्ठकों में दिख गए आंकड़े निदेशक, भूमिमलेख हरियाणा से लिए गए हैं।

Note:—Figures within brackets have been taken from Director of Land Records, Haryana.

कृषि
AGRICULTURE

भारत में राज्यवार प्रमुख फसलों का उत्पादन : 1985-86*
Production of Principal Crops in India by States: 1985-86*

संख्या No. 12.15 (जारी contd)

(000 टनों में)
(000 Tonnes)

राज्य	State	अनाज FOODGRAINS								दालें Pulses		
		खाद्यान्न Cereals								दालें Pulses		
		चावल	ज्वार	बाजरा	मक्की	गेहूं	जौ	अन्य खाद्यान्न	कुल खाद्यान्न	चना	तुर	अन्यदालें
		Rice (cleaned)	Jowar	Bajra	Maize	Wheat	Barley	Other cereals	Total cereals	Gram	Tur	Other pulses
1	2	3	4	5	6	7	8	9	10	11	12	
आंध्र प्रदेश	Andhra Pradesh ...	7613.5	1161.6	209.5	413.7	7.4	—	339.1	9744.8	17.4	84.5	527.1
अरुणाचल प्रदेश	Arunachal Pradesh	130.0	—	—	36.8	4.4	—	17.7	188.9	—	—	—
असम	Assam ...	2846.6	—	—	12.1	100.5	—	5.1	2964.3	2.5	7.5	56.2
बिहार	Bihar ...	6015.7	5.8	6.7	877.0	2935.6	65.9	161.4	10068.1	160.0	92.5	634.9
गोवा	Goa ...	125.2	—	—	—	—	—	10.4	135.6	—	—	—
गुजरात	Gujarat ...	454.2	354.9	634.8	114.3	782.8	6.8	49.9	2397.7	45.5	223.4	69.4
हरियाणा	Haryana ...	1636.0 (1633.0)	28.0 (28.0)	317.0 (315.0)	69.0 (64.0)	5257.0 (5260.0)	156.0 (160.0)	— (—)	7463.0 (7460.0)	622.0 (625.0)	25.7 (**)	30.2 (61.6)
हिमाचल प्रदेश	Himachal Pradesh	125.4	0.1	—	521.1	492.0	37.3	12.2	1188.1	4.2	—	8.6
जम्मू और काश्मीर	Jammu & Kashmir	587.1	0.1	6.2	493.9	272.1	6.0	9.7	1375.1	0.4	—	28.1
कर्नाटक	Karnataka ...	1942.6	1473.6	206.6	365.3	101.9	—	1282.9	5372.9	60.5	180.0	248.4
केरल	Kerala ...	1173.1	0.8	—	—	—	—	2.8	1176.7	—	0.2	25.6
मध्य प्रदेश	Madhya Pradesh	5418.0	1773.3	89.2	708.6	4202.3	127.0	364.4	12682.8	1557.4	410.3	642.7
महाराष्ट्र	Maharashtra ...	2181.8	3922.7	419.8	102.7	644.4	6.9	336.6	7614.9	175.6	451.3	537.2
मणिपुर	Manipur ...	332.5	—	—	14.6	—	—	—	347.1	—	—	—
मेघालय	Meghalaya ...	132.4	—	—	23.2	6.1	—	2.7	164.4	0.3	0.7	1.3
मिजोरम	Mizoram ...	43.2	—	—	6.4	—	—	—	49.6	—	—	0.3
नागालैंड	Nagaland ...	95.1	—	—	14.5	—	—	—	109.6	—	—	8.2
उड़ीसा	Orissa ...	5226.3	35.0	10.1	172.6	106.9	—	300.9	5851.8	25.5	103.4	902.4

पंजाब	Punjab	...	5448.9	—	27.0	412.0	10988.0	109.4	—	16985.3	98.4	43.7	61.6
राजस्थान	Rajasthan	...	119.4	374.8	731.3	644.0	3721.2	574.5	1.0	6166.2	1623.1	5.9	137.9
सिक्किम	Sikkim	...	16.5	—	—	47.6	16.2	1.4	4.3	86.0	—	—	10.5
तामिलनाडू	Tamil Nadu	..	5370.5	642.1	360.4	28.8	0.4	—	449.0	6851.2	6.1	57.4	258.8
त्रिपुरा	Tripura	...	367.5	—	—	—	3.8	—	—	371.3	0.2	0.3	2.0
उत्तर प्रदेश	Uttar Pradesh	...	8314.5	419.6	640.1	1462.0	16559.3	852.5	364.5	28612.5	1326.7	738.8	746.1
पश्चिमी बंगाल	West Bengal	...	7991.0	0.2	0.1	103.4	738.7	16.2	14.1	8863.7	59.8	14.0	190.3
अन्य केन्द्र प्रशासित क्षेत्र	Other Centrally Administered Areas	...	118.0	4.4	5.0	0.1	110.8	2.4	6.6	247.3	2.3	1.4	4.7
अखिल भारत	All-India	...	63825.0	10197.0	3663.8	6643.7	47051.8	1962.3	3735.3	137078.9	5787.9	2441.0	5132.5

*संशोधित/अन्तिम फसल अनुमान ।

*Revised/Final Crop Estimates.

**अन्य दालों में शामिल ।

**Included in Other Pulses.

नोट: कोष्ठकों में दिए गए आंकड़े निदेशक, भू-अभिलेख, हरियाणा से लिए गए हैं ।

Note: Figures within brackets have been taken from Director of Land Records, Haryana.

प्राप्ति स्थान:—कृषि मन्त्रालय, भारत सरकार ।

Source : Ministry of Agriculture, Government of India.

कृषि
AGRICULTURE

भारत में राज्यवार प्रमुख फसलों का उत्पादन : 1985-86
Production of Principal Crops in India by States : 1985-86*

संख्या No. 12.15 (समाप्त Concl'd.)

(000 टनों में)
(000 Tonnes)

राज्य	State	कल दालें	कुल अनाज	तेल के बीज Oil Seeds							अन्य फसलें Other Crops		
				मुंगफली	तिल	सरसों तारामीरा तथा तौरिया	अलसी	अरंड के बीज	अन्य तेल के बीज	कुल तेल के बीज	गन्ना	कपास	आलू
		Total Pulses	Total food- grains	Ground- nut	Seasum	Rape and Mustard	Linseed	Castor seed	Other Oilseeds	Total oilseeds	Sugar- cane in terms of Cane	Cotton	Potatoes
1		13	14	15	16	17	18	19	20	21	22	23	24
आंध्र प्रदेश	Andhra Pradesh ...	629.0	10373.8	1325.0	30.7	0.1	1.5	54.6	28.8	1440.7	9674.6	743.1	2.2
अरुणाचल प्रदेश	Arunchal Pradesh	—	188.9	—	—	—	—	—	—	—	—	3.3	21.9
असम	Assam ...	66.2	3030.5	—	7.4	137.7	4.0	1.0	—	150.1	1971.4	1.6	308.8
बिहार	Bihar ...	887.4	10955.5	4.7	6.6	62.4	37.6	1.8	14.0	127.1	4001.0	0.5	1312.3
गोवा	Goa ...	—	135.6	—	—	—	—	—	—	—	67.2	—	—
गुजरात	Gujarat ...	338.3	2736.0	448.2	19.6	208.9	—	202.3	1.0	880.0	6489.6	1986.7	153.1
हरियाणा	Haryana] ...	677.9	8140.9	5.6	2.7	274.0	—	—	—	282.3	5150.0	745.0	143.1
हिमाचल प्रदेश	Himachal Pradesh	(686.6)	(8146.6)	(9.1)	(2.6)	(276.0)	(0.1)	(—)	(—)	(287.8)	(.)	(745.0)	(145.9)
		12.8	1200.9	0.9	1.5	2.0	1.7	—	0.1	6.2	27.1	0.5	49.3
जम्मू तथा काश्मीर	Jammu & Kashmir	28.5	1403.6	0.9	4.9	63.8	1.2	—	—	70.8	18.0	0.7	3.6
कर्नाटक	Karnataka ...	488.9	5861.8	707.1	39.7	1.1	4.0	18.8	215.7	986.4	13815.0	549.3	244.1
केरल	Kerala ...	25.8	1202.5	6.0	3.7	—	—	—	—	9.7	425.6	9.6	—
मध्य प्रदेश	Madhya Pradesh	2610.4	15293.2	169.7	46.7	182.0	138.4	0.7	878.5	1416.0	1217.6	286.1	271.7
महाराष्ट्र	Maharashtra ...	1164.1	8779.0	468.7	49.9	1.4	54.0	1.5	404.9	980.4	23705.6	1989.9	59.7
मणिपुर	Manipur ...	—	347.1	—	0.2	2.7	—	—	—	2.9	19.3	1.7(a)	25.9
मेघालय	Meghalaya ...	2.3	166.7	—	0.6	4.5	—	—	0.8	5.9	5.5	4.9	149.5
मिज़ोरम	Mizoram ...	0.3	49.9	—	—	—	—	—	—	—	2.7	2.4	0.7
नागालैंड	Nagaland ...	8.2	117.8	0.5	0.5	4.7	—	—	0.3	6.0	96.0	—	6.0
उड़ीसा	Orissa ...	1031.3	6883.1	493.8	144.5	80.6	13.6	21.1	96.4	850.0	3700.0	3.2	341.1

पंजाब	Punjab	...	203.7	17189.0	43.3	5.5	148.0	0.7	—	—	197.5	5050.0	1403.0	427.3
राजस्थान	Rajasthan	...	1766.9	7933.1	149.7	27.0	664.9	36.0	2.1	32.9	912.6	1009.5	474.4	9.5
सिक्किम	Sikkim	...	10.5	96.5	—	—	4.7	—	—	5.6	10.3	—	—	23.7
तामिलनाडू	Tamil Nadu	...	322.3	7173.5	1176.0	45.6	0.2	—	4.2	7.0	1233.0	20004.8	484.7	133.4
त्रिपुरा	Tripura	...	2.5	373.8	0.8	1.0	2.2	—	—	—	4.0	64.9	1.5	36.2
उत्तर प्रदेश	Uttar Pradesh	...	2811.6	31424.1	105.3	16.8	658.9	70.5	0.2	155.9	1007.6	73036.8	26.7	3940.2
पश्चिमी बंगाल	West Bengal	...	264.1	9127.8	10.2	44.0	163.4	13.0	—	3.2	233.8	812.1	0.2	2757.6
अन्य केन्द्र प्रशासित क्षेत्र	Other Centrally Administered Areas	...	8.4	255.7	4.9	1.9	12.3	—	—	0.1	19.2	283.8	8.0	1.9
संघट्टित भारत	All India	...	13361.4	150440.3	5121.3	501.0	2680.5	376.2	308.3	1845.2	10832.5	170648.1	8727.0	10422.8

*संशोधित/अन्तिम फसल अनुमान

*Revised/Final Crop Estimates.

टिप्पणियां (i) मूगफली से अभिप्राय चिन्का सहित मीरी।

(ii) कपास का उत्पादन साफकपास में है और 170 कि० ग्राम की हजार गांठों में है।

(iii) कोष्ठकों में दिह गए आंकड़े त्रिदेशक, अ-अभिलेख, हरियाणा से लिए गए हैं।

(a) 1984-85 से सम्बन्धित।

Notes :—(i) Groundnut is in nut in shell.

(ii) Production of cotton is in lint and is in terms of thousand bales of 170 Kg. each.

(iii) Figures within brackets have been taken from Director of Land Records, Haryana.

(a) Relate to 1984-85.

प्राप्ति स्थान :—कृषि मन्त्रालय, भारत सरकार।

Source : Ministry of Agriculture, Government of India.

कृषि

AGRICULTURE

भारत में राज्यवार प्रमुख फसलों की औसत उपज : 1985-86
Average Yield of Important Crops in India by States : 1985-86

(कि० ग्रा०/हेक्टेयर)
(Kg per hectare)

संख्या No. 12.16

राज्य/यू.टी.	State/U.T.	चावल Rice	ज्वार Jawar	बाजरा Bajra	मक्की Maize	गेहूं Wheat	जौ Barley	चना Gram	गन्ना Sugarcane (Cane)	कपास Cotton (Cleaned)	आलू Potato
	1	2	3	4	5	6	7	8	9	10	11
आंध्र प्रदेश	Andhra Pradesh ...	2,205	650	588	1,483	*	—	355	72,632	204	*
अरुणाचल प्रदेश	Arunachal Pradesh	1,743	—	—	1,514	*	—	—	—	*	10,429
असम	Assam ...	1,155	—	—	621	1,082	—	*	41,243	*	5,719
बिहार	Bihar ...	1,128	*	*	1,310	1,600	790	839	33,622	*	9,874
गोवा	Goa ...	2,385	—	—	—	—	—	—	42,000	—	—
गुजरात	Gujarat ..	924	397	483	361	1,815	*	563	71,471	241	18,901
हरियाणा	Haryana ...	2,797	243	488	1,255	3,094	1,793	821	48,585	368	14,753
हिमाचल प्रदेश	Himachal Pradesh...	1,381	*	—	1,816	1,305	1,091	*	10,037	*	3,354
जम्मू काश्मीर	Jammu & Kashmir	2,210	*	*	1,721	1,215	*	*	30,000	*	*
कर्नाटक	Karnataka ...	1,772	636	462	2,187	410	—	317	80,554	138	12,518
केरल	Kerala ...	1,725	*	—	—	—	—	—	54,564	*	—
मध्य प्रदेश	Madhya Pradesh ...	1,077	905	539	844	1,134	881	682	32,731	91	10,138
महाराष्ट्र	Maharashtra ...	1,416	592	247	1,336	731	*	329	89,354	123	5,191
मणिपुर	Manipur ...	2,020	—	—	256	—	—	—	27,571	*	8,355
मेघालय	Meghalaya ...	1,193	—	—	1,311	*	—	*	*	*	8,352
मिजोरम	Mizoram ...	785	—	—	*	—	—	—	*	*	*
नागालैंड	Nagaland ...	794	—	—	829	—	—	—	30,000	—	*
उड़ीसा	Orissa ...	1,187	980	1,148	1,054	1,912	—	604	64,014	*	8,299
पंजाब	Punjab ...	3,179	—	871	1,585	3,531	2,197	911	64,744	426	9,868
राजस्थान	Rajasthan ...	909	381	153	661	2,219	1,760	836	38,094	242	*
सिक्किम	Sikkim ...	1,038	—	—	1,249	1,604	*	—	—	—	5,152

तमिलनाडु	Tamil Nadu	...	2,372	880	1,163	1,858	*	—	*	1,04,632	324	17,103
त्रिपुरा	Tripura	...	1,321	—	—	—	*	—	*	36,055	*	13,923
उत्तर प्रदेश	Uttar Pradesh	...	1,488	666	741	1,218	2,000	1,422	854	49,018	160	13,169
पश्चिमी बंगाल	West Bengal	...	1,573	*	*	1,837	2,421	926	870	62,953	*	19,925
अन्य केंद्रीय प्रशासित क्षेत्र	Other Centrally Administered Areas		2,067	*	*	*	2,870	*	*	91,548	*	*
अखिल भारत	All India	...	1,552	633	344	1,146	2,046	1,434	742	59,889	197	12,364

*उत्पादन 10,000 टन से कम होने के कारण प्रति हेक्टेयर उपज नहीं निकाली गई।

*Production being less than 10,000 Tonnes, the yield per hectare has not been worked out.

टिप्पणी : औसत उपज तालिका 12.14 तथा 12.15 में दी गई सूचना से निकाली गई है।

Note :—Average yield has been worked out from the figures of Table 12.14 and 12.15

प्राप्ति :—कृषि मन्त्रालय, भारत सरकार।

Source:—Ministry of Agriculture, Govt. of India.

कृषि
AGRICULTURE
हरियाणा में उर्वरकों का उपभोग (पोषक)
Fertilizer Consumption in Haryana (Nutrients)

संख्या No. 12.17

(टनों में)
(Tonnes)

वर्ष/ज़िला Year/District	Consumption					
	न N	फ P	प K	जोड़ Total		
1	2	3	4	5		
1966-67	...	12,626	574	147	13,347	
1967-68	...	30,227	1,726	521	32,474	
1970-71	...	60,972	6,860	2,228	70,060	
1975-76	...	86,308	8,322	2,285	96,915	
1980-81	...	1,87,385	31,540	12,098	2,30,823	
1982-83	...	2,16,175	37,337	9,717	2,63,229	
1983-84	...	2,59,543	53,028	13,679	3,26,250	
1984-85	...	2,72,745	56,246	7,629	3,36,620	
1985-86	...	2,96,394	69,639	6,154	3,72,187	
1986-87*	...	3,27,037	81,957	5,843	4,14,837	
1986-87*						
हिसार	Hisar	...	45,201	10,755	382	56,338
सिरसा	Sirsa	...	37,621	11,047	803	49,471
भिवानी	Bhiwani	...	5,039	1,650	17	6,706
गुड़गांव	Gurgaon	...	7,931	2,153	77	10,161
फरीदाबाद	Faridabad	...	10,544	3,233	287	14,064
जींद	Jind	...	25,464	5,010	160	30,634
महेन्द्रगढ़	Mahendragarh	...	9,835	3,678	73	13,586
अम्बाला	Ambala	...	31,851	7,384	1,288	40,523
करनाल	Karnal	...	56,813	12,496	1,285	70,594
कुरुक्षेत्र	Kurukshetra	...	63,000	14,029	1,260	78,289
रोहतक	Rohtak	...	16,863	6,175	92	23,130
सोनीपत	Sonapat	...	16,875	4,347	119	21,341

प्राप्ति स्थान :—कृषि निदेशक, हरियाणा ।
Source:—Director of Agriculture, Haryana.

न : नाइट्रोजनस N : Nitrogenous.
फ : फास्फेटिक P : Phosphatic.
प : पोटैस पुरक K : Potassic.
* : अन्तर्लिप्त * : Provisional

नोट:—वर्ष 1974-75 से 1983-84 तक उर्वरक वर्ष फरवरी से जनवरी तक लिया गया है ।
Note.—For the years 1974-75 to 1983-84 fertilizer year has been taken as February to January.

PRODUCTION OF SUGARCANE(GUR),OILSEEDS AND COTTON(LINT)

(IN 000 TONNES / BALES)

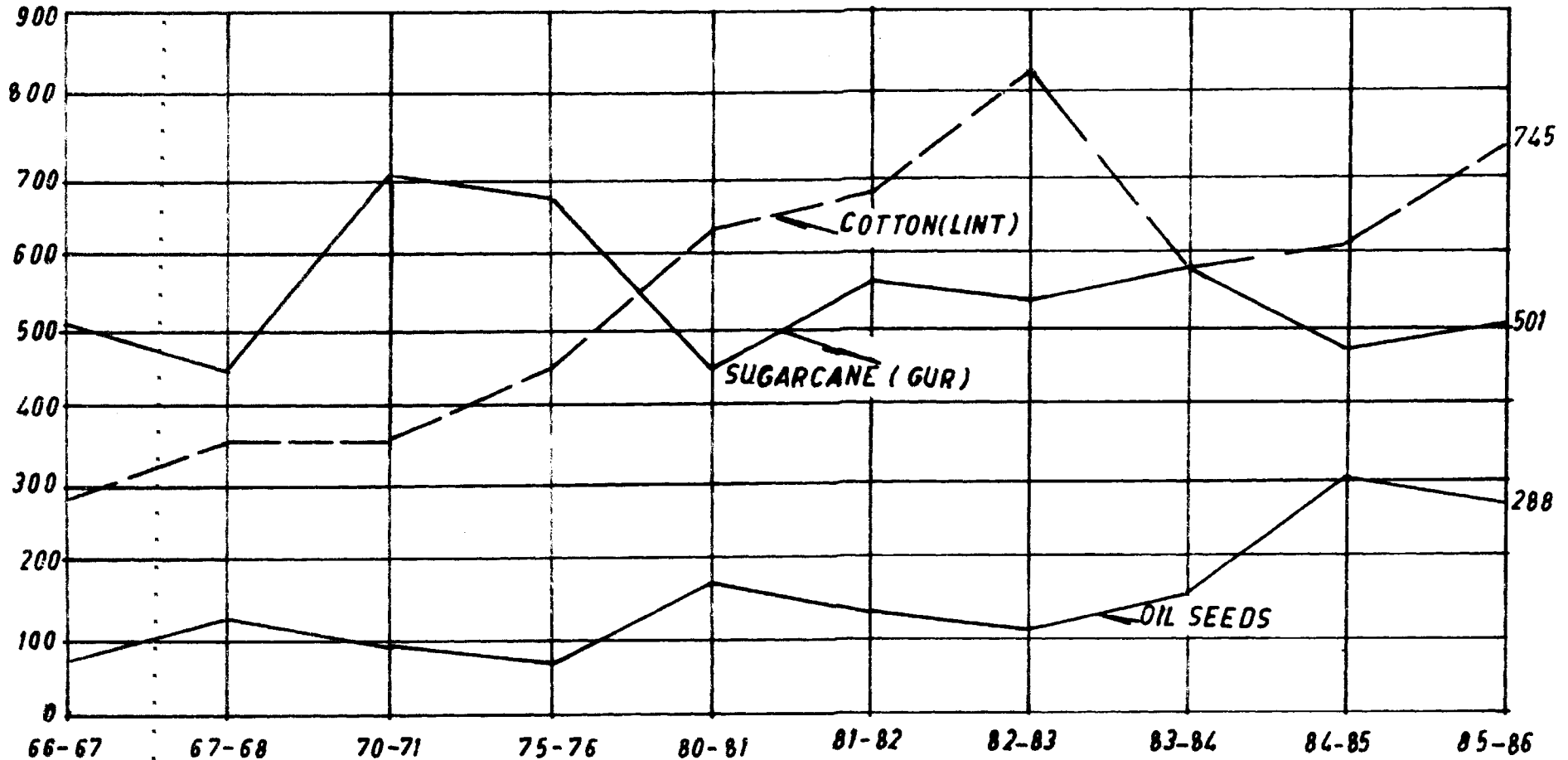

कृषि
AGRICULTURE
हरियाणा में कृषि-यन्त्र तथा उपकरण : 1982*
Agricultural Machinery and Implements in Haryana : 1982*

(संख्या)
(Number)

संख्या No. 12.18 (जारी contd)

जिला	Districts	ट्रेक्टर Tractors								
		हल Ploughs			गन्ना पीड़ने के कोल्हू Sugarcane Crushers			रेंगने वाले ट्रेक्टर/मूल्ड बोर्ड हल Crawler Tractors/Mould Board Plough		
		लकड़ी के	लोहे के**	जोड़	बिजली से	बैलों से	जोड़	ठकड़े		
		Wooden	Iron**	Total	चलने वाले Worked by power	चलने वाले Worked by bullocks	Total	Carts		
1	2	3	4	5	6	7	8	9		
हिसार	Hisar	97,847	35,298	1,33,145	312	2,151	2,463	68,734	1,970	
सिरसा	Sirsa	37,000	26,205	63,205	91	378	469	11,286	2,969	
भिवानी	Bhiwani	54,157	5,639	59,796	420	836	1,256	26,431	988	
गुड़गांव	Gurgaon	62,683	10,486	73,169	19	261	280	12,550	292	
फरीदाबाद	Faridabad	28,508	6,311	34,819	32	69	101	17,478	1,167	
जिन्द	Jind	35,270	13,706	48,976	291	1,093	1,384	32,390	6,472	
महेन्द्रगढ़	Mahendragarh	46,786	1,670	48,456	12	19	31	16,044	713	
अम्बाला	Amoala	17,372	31,027	48,399	609	328	937	16,869	934	
करनाल	Karnal	47,657	13,733	61,390	225	314	539	49,030	945	
कुरुक्षेत्र	Kurukshetra	36,366	28,661	65,027	405	810	1,215	31,647	2,621	
रोहतक	Rohatak	51,024	8,980	60,004	706	1,605	2,311	33,472	1,612	
सोनीपत	Sonapat	35,185	8,657	43,842	196	600	796	24,107	943	
हरियाणा	राज्य	5,43,855	1,90,375	7,40,228	3,318	8,464	11,782	3,40,038	21,626	
		1977	6,00,400	2,48,276	8,48,676	4,913	16,796	21,709	3,24,354	2,140

*अनन्तिम

*Provisional

**Includes Soil Stirring and Soil Turning.

कृषि
AGRICULTURE
हरियाणा में कृषि यन्त्र तथा उपकरण : 1982*
Agricultural Machinery and Implements in Haryana : 1982*

संख्या No. 12.18 (समाप्त Concl'd)		(संख्या) (Number)								
जिला	District	ट्रेक्टर Tractors			नलकूप Tubewells			कमबाईत हारवेस्टर Combine Harvestor		
		हस्त ट्रेक्टर या शक्ति टिल्लर Hand Tractors or Power Tillers	चार पहिए वाले ट्रेक्टर Four wheeled Tractors	कुल जोड़	पम्पिंग सेटों सहित तेल इंजन	ट्यूबवैलों के लिए विजली पम्प	जोड़ Total	ट्रेक्टर चालित	स्वयं चालित	जोड़ Total
				Grand Total (Col. 9 +10 +11)	Oil En- gines with Pump- ing Sets	Electric Pumps for tubewells		Tractor Ope- rated	Self Pro- pelled	
		10	11	12	13	14	15	16	17	18
हिसार	Hisar ...	2,738	9,419	14,127	10,075	8,480	18,555	1,513	276	1,789
सिरसा	Sirsa ...	432	5,295	8,696	4,288	3,164	7,452	151	182	333
भिवानी	Bhiwani ...	372	2,030	3,390	2,797	4,548	7,345	177	126	303
गुड़गांव	Gurgaon ...	1,053	2,164	3,509	2,390	3,474	10,864	67	31	98
फरीदाबाद	Faridabad ...	1,446	1,223	3,836	5,576	4,224	9,803	132	3,486	3,618
जीन्द	Jind ...	1,324	5,808	13,604	4,888	5,788	10,676	714	780	1,494
महेन्द्रगढ़	Mahendragarh...	522	1,680	2,915	2,333	18,838	21,176	71	41	112
अम्बाला	Ambala ...	3,676	5,262	9,872	7,236	13,548	20,784	247	488	735
करनाल	Karnal ...	7,007	9,115	17,067	14,472	51,153	65,625	278	226	504
कुरुक्षेत्र	Kurukshetra ...	2,967	9,747	15,335	26,069	24,593	50,662	281	129	410
रोहतक	Rohtak ...	1,301	5,453	8,366	11,547	6,873	18,420	409	313	722
सोनीपत	Sonapat ...	1,201	4,206	6,350	8,726	7,046	15,772	91	68	159
हरियाणा राज्य	Haryana State 1982 ...	24,039	61,402	1,07,067	1,00,402	1,56,729	2,57,131	4,131	6,146	10,277
	1977 ...	1,108	30,773	34,021	84,130	1,11,881	1,96,011	79

*प्रारम्भिक
*Provisional

प्राप्ति स्थान—निदेशक, भू-अभिलेख, हरियाणा।
Source:—Director of Land Records, Haryana.

AGRICULTURE

हरियाणा में ट्रैक्टरों की संख्या

Number of Tractors in Haryana

संख्या No. 12.19

वर्ष/जिला	Year/District	ट्रैक्टरों की संख्या No. of Tractors
1		2
	1966-67	4,803
	1967-68	6,570
	1970-71	12,312
	1975-76	25,451
	1980-81	52,689
	1982-83	63,896
	1983-84	73,048
	1984-85	80,240
	1985-86	83,120
1985-86		
हिसार	Hisar	9,447
सिरसा	Sirsa	11,640
भिवानी	Bhiwani	3,164
गुड़गाँव	Gurgaon	3,183
फरीदाबाद	Faridabad	3,949
जिंद	Jind	6,072
महेंद्रगढ़	Mahendragadh	2,375
अम्बाला	Ambala	6,762
करनाल	Karnal	11,327
कुरुक्षेत्र	Kurukshetra	10,969
रोहतक	Rohtak	8,535
सोनीपत	Sonapat	5,697

प्राप्ति स्थान :- कृषि निदेशक, हरियाणा ।

Source:—Director of Agriculture, Haryana.

कृषि
AGRICULTURE

हरियाणा में पुनर्विभाजित ग्रामों की संख्या
Number of Villages Repartitioned in Haryana

संख्या No. 12.20

		राजस्व गांवों की संख्या जहां की चकबन्दी कार्य पूरा हो चुका है Number of revenue villages where consolidation operations have been completed				
जिला	District	दौरान During				राजस्व गांवों की कुल संख्या जहां 31 मार्च 1987 तक चकबन्दी कार्य पूरा हो चुका था Total number of revenue villages where consolidation operations were completed by 31st March 1987
		1965- 66 तक	1980- 81 तक	1985- 86 तक	1986- 87	
		Upto 1965- 66	Upto 1980- 81	Upto 1985-86		
1		2	3	4	5	6
हिसार	Hisar ...	979	483	510	—	510
सिरसा*	Sirsa* ...	*	323	324	—	324
भिवानी	Bhiwani ...	—	402	384	2	386
गुड़गांव	Gurgaon ...	1,512	1,157	711	—	711
फरीदाबाद**	Faridabad** ...	**	**	464	—	464
जिंद	Jind ...	296	355	347	—	347
महेन्द्रगढ़	Mahendragarh ...	484	715	736	—	736
अम्बाला	Ambala ...	1,176	1,225	1,231	1	1,232
करनाल	Karnal ...	1,330	612	628	—	628
कुरुक्षेत्र	Kurukshetra ...	—	740	737	—	737
रोहतक	Rohtak ...	755	435	439	—	439
सोनीपत	Sonapat ...	—	339	343	—	343
जोड़	Total ...	6,532	6,786	6,854	3	6,857

R—संशोधित

R—Reconciled

टिप्पणी—हरियाणा में 1971-72 से पूर्व पुनर्विभाजित गांवों की संख्या के जिला भिवानी, कुरुक्षेत्र एवं सोनीपत सम्बन्धित ग्रामों के जिला हिसार, करनाल एवं रोहतक में शामिल हैं।

Note.—Figures regarding Number of Villages repartitioned in Haryana before 1971-72 for districts Bhiwani, Kurukshetra and Sonipat are included in district Hisar, Karnal and Rohtak respectively.

*ग्रामों के जिला हिसार में शामिल हैं।

*Included in district Hisar.

प्राप्ति स्थान :—निदेशक, चकबन्दी विभाग, हरियाणा।

Source:—Director of Consolidation of Holdings Haryana.

**ग्रामों के जिला गुड़गांव में शामिल हैं।

**Included in Gurgaon district.

कृषि
AGRICULTURE
हरियाणा में पुनर्विभाजित क्षेत्र
Area Repartitioned in Haryana

संख्या No. 12.21

(000 हेक्टेयरों में)
(000 Hectares)

जिला	District	वर्ष में पुनर्विभाजित क्षेत्र Area repartitioned during					
		1965-66 के अन्त तक पुनर्विभाजित क्षेत्र Area repartitioned upto the end of 1965-66	1980-81 के अन्त तक पुनर्विभाजित क्षेत्र Area repartitioned upto the end of 1980-81	1985-86 के अन्त तक पुनर्विभाजित क्षेत्र Area repartitioned upto the end of 1985-86	1986-87	1986-87 के अन्त तक पुनर्विभाजित क्षेत्र Total Area repartition up to the end of 1986-87	
1		2	3	4	5	6	
हिसार	Hisar	...	1,236	626.46	626.46	0.35	626.81
सिरसा*	Sirsa*	...	*	425.00	425.00	—	425.00
भिवानी	Bhiwani	...	—	550.88	608.82	2.61	611.43
गुड़गांव	Gurgaon	...	574	479.50	487.16	0.60	487.76
फरीदाबाद**	Faridabad**	...	**	**	11.78	—	11.78
जीन्द	Jind	...	239	327.00	330.14	—	330.14
महेन्द्रगढ़	Mahendragarh	...	280	295.30	295.30	0.53	295.83
अम्बाला	Ambala	...	338	371.70	371.70	1.70	373.40
करनाल	Karnal	...	759	362.44	385.04	—	385.04
कुरुक्षेत्र	Kurukshetra	...	—	371.22	371.22	—	371.22
रोहतक	Rohtak	...	565	349.48	387.93	—	387.93
सोनीपत	Sonapat	...	—	215.90	218.08	—	218.08
जोड़	Total	...	3,991	4,374.88	4,518.63	5.79	4,524.42

* सूचना जिला हिसार में सम्मिलित है।
*Information included in Hisar district.

** सूचना जिला गुड़गांव में सम्मिलित है।
Included in Gurgaon district.

प्राप्ति स्थान :—कृषि निदेशक, चकबन्दी विभाग, हरियाणा।
Source:—Director of Consolidation of Holdings, Haryana.

अध्याय XIII

सिंचाई

इस अनुभाग की सारणियों में हरियाणा के सिंचाई आंकड़े वर्णित हैं। सूचना हरियाणा राज्य के सिंचाई, कृषि व भू-अभिलेख विभागों एवं अर्थ तथा आंकड़ा सलाहकार, कृषि मन्त्रालय, भारत सरकार से एकत्रित की गई है।

सारणी संख्या 13.1 में विभिन्न साधनों के अनुसार सिंचाई अधीन निवल क्षेत्र से सम्बन्धित आंकड़े दिये गये हैं।

सारणी संख्या 13.2 में विभिन्न साधनों से भारत में राज्यवार सिंचाई अधीन निवल क्षेत्र दिखाया गया है।

सारणी संख्या 13.3 में हरियाणा में कुल सिंचित क्षेत्र तथा कुल बोया गया क्षेत्र दिया गया है।

सारणी संख्या 13.4 में हरियाणा में विभिन्न फसलों के अधीन कुल सिंचित क्षेत्र के आंकड़े दिये गये हैं।

सारणी संख्या 13.5 में भारत में राज्यवार सिंचित क्षेत्र दिखाया गया है।

सारणी संख्या 13.6 में हरियाणा में ट्यूबवैलों तथा अन्य कुओं की संख्या दिखाई गई है।

सारणी संख्या 13.7 में ट्यूबवैल सैटों तथा पम्पिंग सैटों की संख्या दिखाई गई है। यह सूचना कृषि निदेशक के माध्यम से विकास खण्डों से एकत्र की गई है। इस सूचना और सारणी 13.6 में दी गई सूचना में भिन्नता पाई जाएगी क्योंकि सारणी 13.6 में पम्पिंग सैट शामिल नहीं हैं और यह भिन्नता परिभाषा तथा संदर्भ समय के भिन्न होने के कारण है।

सारणी संख्या 13.8 से हरियाणा में सिंचाई निर्माण (नहरों) के अप्रेशन के मुख्य परिणाम तथा सारणी 13.9 से हरियाणा में नहरों द्वारा सिंचित क्षेत्र का पता चलता है।

SECTION XIII

IRRIGATION

The tables in this section contain the irrigation statistics of Haryana. Information has been collected from the Departments of Irrigation, Agriculture and Land Records of Haryana State and Economic and Statistical Adviser, Ministry of Agriculture, Government of India.

Table No. 13.1 shows net area under irrigation according to different sources.

Table No. 13.2 shows net area under irrigation in India by different sources.

Table No. 13.3 shows gross area irrigated and gross cropped area in Haryana.

Table No. 13.4 shows gross area irrigated for various crops in Haryana.

Table No. 13.5 shows gross area irrigated in India by States (crop-wise).

Table No. 13.6 shows the number of tube-wells and other wells in Haryana.

Table No. 13.7 gives the number of tube-wells and pumping sets. The information has been collected from development blocks through Agriculture Department. These figures will not tally with those given in Table No. 13.6 as latter may not include pumping sets and due to other conceptual variations, period of reference, etc.

Table No. 13.8 shows data concerning principal works and results of their operations and Table No. 13.9 presents canal irrigated area in Haryana.

CONSUMPTION OF CHEMICAL FERTILIZERS

'000 TONNES

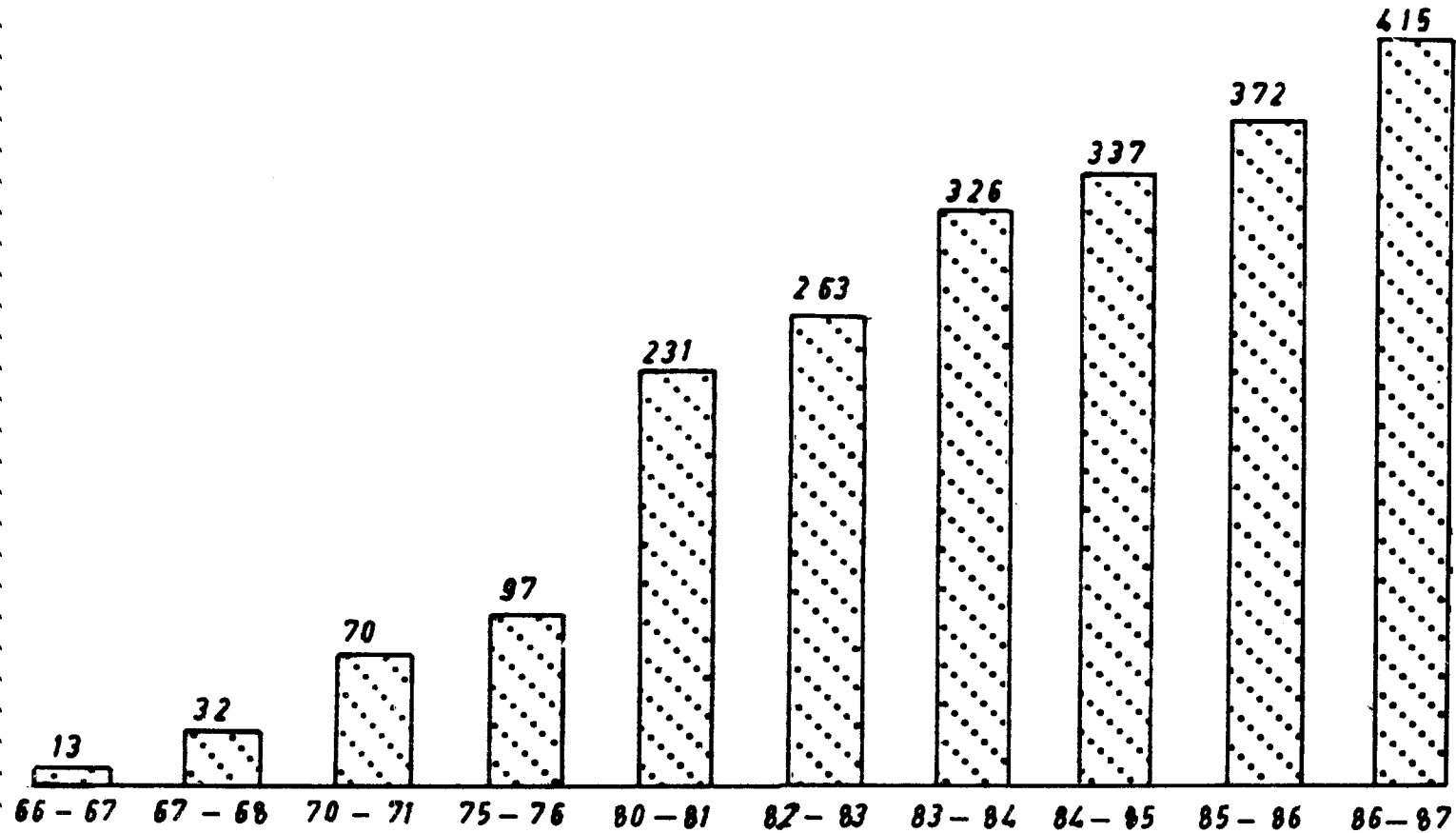

सिंचाई

IRRIGATION

हरियाणा में सिंचाई, अधीन निवल क्षेत्र
Net Area under Irrigation in Haryana

संख्या No. 13.1

(000 हेक्टेयरों में)
(000 hectares)

वर्ष जिला	Year District	सिंचित निवल क्षेत्र Net area irrigated							
		सरकारी नहरें Govern- ment canals	तालाब Tanks	कुएँ Wells	नलकूप Tubewells	अन्य साधन Other sources	जोड़ Total	बोये गये निवल क्षेत्र पर प्रतिशतता Percentage to net area sown	
	1	2	3	4	5	6	7	8	
	1966-67	...	991	4	289	—	9	1,293	37.8
	1967-68	...	889	2	227	—	14	1,132	32.2
	1970-71	...	952	1	574	—	5	1,532	43.0
	1975-76	...	1,036	1	31	682	4	1,754	48.4
	1980-81	...	1,161	(a)	26	941	6	2,134	59.2
	1982-83	...	1,262	(a)	12	1,078	4	2,356	65.5
	1983-84	...	1,185	1	10	990	4	2,190	60.8
	1984-85	...	1,203	1	9	972	4	2,189	60.5
	1985-86*	...	1,191	1	10	1,042	4	2,248	62.2
हिंसा	1985-86*	Hisar	347	—	—	44	—	391	69.8
सिरसा		Sirsa	203	—	—	43	—	246	62.9
भिवानी		Bhiwani	89	(a)	—	36	—	125	31.6
गुडगाँव		Gurgaon	7	1	—	65	—	73	39.2
फरीदाबाद		Faridabad	26	—	—	65	—	91	53.2
जिन्द		Jind	151	—	—	47	—	198	78.9
महेन्द्रगढ़		Mahendragarh	2	—	—	68	—	70	26.5
अम्बाला		Ambala	3	—	—	105	3	111	46.6
करनाल		Karnal	76	—	6	222	—	304	91.6
कुरुक्षेत्र		Kurukshetra	92	—	—	223	—	315	94.3
रोहतक		Rohtak	117	—	4	71	—	192	59.1
सोनीपत		Sonapat	78	—	(a)	53	1	132	77.2

(a) से अभिप्राय 500 हेक्टेयर से कम है।

(a) Means less than 500 hectares.

*अनन्तम

*Provisional

प्राप्ति स्थान :—निदेशक, भू-अभिलेख, हरियाणा।

Source :—Director of Land Records, Haryana.

सिंचाई

IRRIGATION

1984-85 में भारत में सिंचाई अधीन निवल क्षेत्र (अस्थायी)

Net Area under Irrigation in India 1984-85 (Provisional)

संख्या No. 13.2

(000 हेक्टेयरों में)
(000 hectares)

राज्य	State	सरकारी नहरें	गैर-सरकारी नहरें	तालाब	ट्यूबवैल	अन्य कुएं	अन्य साधन	जोड़	निवल क्षेत्र की बोये गये निवल क्षेत्र से प्रतिशतता	सिंचित क्षेत्र की बोये गये निवल क्षेत्र से प्रतिशतता
1	2	3	4	5	6	7	8	9	10	11
आंध्र प्रदेश	Andhra Pradesh	...	1,794	†	774	185	652	117	3,522	33.59
असम (b)	Assam (b)	...	71	291	—	—	—	210	572	21.22
बिहार	Bihar	...	1,005	—	131	927	145	587	2,795	36.57
गुजरात (f)	Gujarat (f)	...	430	—	41	299	1,465	5	2,240	23.37
हरियाणा	Haryana	...	1,203	—	1	972	9	4	2,189	60.54
हिमाचल प्रदेश	Himachal Pradesh	...	7	—	1	3	—	84	95	16.38
जम्मू और काश्मीर	Jammu and Kashmir	...	120	168	3	3	1	14	309	42.04
कर्नाटक	Karnataka	...	705	—	326	20	442	200	1,693	16.05
केरल	Kerala	...	94	4	38	34	††	101	271	12.41
मध्य प्रदेश	Madhya Pradesh	...	1,264	3	205	62	1,222	254	3,010	15.67
महाराष्ट्र (c)	Maharashtra (c)	...	389	24	283	—	1,141	127	1,964	10.88
मणिपुर (d)	Manipur (d)	...	—	—	—	—	—	65	65	46.43
मेघालय (e)	Meghalaya (e)	...	—	—	—	—	—	50	50	25.91
नागालैंड	Nagaland	...	—	—	—	—	—	50	50	27.32
उड़ीसा*	Orissa*	...	866	—	257	73	270	—	1,466	23.31
पंजाब	Punjab	...	1,395	4	—	2,164	48	10	3,621	86.44
राजस्थान	Rajasthan	...	1,058	—	124	207	1,779	36	3,204	21.06
सिक्किम	Sikkim	...	—	—	—	—	—	16	16	20.51
तामिलनाडू	Tamil Nadu	...	896	1	715	103	904	21	2,640	45.61
त्रिपुरा (g)	Tripura (g)	...	—	—	—	—	—	29	29	11.79
उत्तर प्रदेश (i)	Uttar Pradesh (i)	...	3,330	—	152	5,467	614	316	9,879	57.28
पश्चिमी बंगाल (i)	West Bengal (i)	...	724	—	278	687	30	261	1,980	37.07

IRRIGATION

1984-85 में भारत में सिंचाई अधीन निचल क्षेत्र (अस्थायी)

Net Area under Irrigation in India 1984-85 (Provisional)

संख्या No. 13-2 (समाप्त—concl'd.)

(000 हेक्टेयरों में)

(000 hectares)

राज्य	State	सरकारी नहरें	गैर सरकारी नहरें	तालाब	ट्यूबवेल	अन्य कुएं	अन्य साधन	जोड़	निचल क्षेत्र की बोई गये निचल क्षेत्र से प्रतिशतता	सिंचित क्षेत्र की बोई गये निचल क्षेत्र से प्रतिशतता
1	2	3	4	5	6	7	8	9	10	11
ग्रन्थ केन्द्र प्रशासित क्षेत्र	Other Centrally administered areas	15	—	1	59	1	43	119	24.69	
प्रखिल भारत 1984-85	All-India 1984-85	13,386	495	3,330	11,265	8,723	2,600	41,779	29.59	
प्रखिल भारत 1983-84	All-India 1983-84	13,745	495	3,783	10,973	8,548	2,411	41,955	29.19	

प्राप्ति स्थान :—अर्थ तथा सांख्यिकीय सलाहकार, कृषि मन्त्रालय, भारत सरकार ।

Source :—Economic and Statistical Adviser, Ministry of Agriculture, Government of India.

- टिप्पणी—(a) से अभिप्राय 500 हेक्टेयर से कम है ।
 (b) से अभिप्राय वर्ष 1953-54 से है ।
 (c) से अभिप्राय वर्ष 1979-80 से है ।
 (d) अंतरिम अनुमान ।
 (e) से अभिप्राय वर्ष 1981-82 से है ।
 (f) से अभिप्राय वर्ष 1982-83 से है ।
 (g) से अभिप्राय वर्ष 1977-78 से है ।
 (i) से अभिप्राय वर्ष 1983-84 से है ।

† सरकारी नहरों में सम्मिलित है ।

‡ ट्यूबवेल में सम्मिलित है ।

* नहरें, तालाब तथा कुएं क्रमशः बृहत्, मध्यम एवं लघु से सम्बन्धित ।

Note—(a) Less than 500 hectarea.

(b) Relates to the year 1953-54.

(c) Relates to the year 1979-80.

(d) *ad hoc* estimates.

(e) Relates to the year 1981-82.

(f) Relates to the year 1982-83.

(g) Relates to the year 1977-78.

(i) Relates to the year 1983-84.

† Included under Government canals.

‡ Included under tube-wells

* Relates to major, medium and minor for canals, tanks and wells respectively.

सिंचाई
IRRIGATION

हरियाणा में वर्ष 1985-86 में जिलावार कुल सिंचित क्षेत्र तथा कुल बोया गया क्षेत्र
Gross Area Irrigated and Gross Cropped Area by Districts in Haryana during 1985-86

संख्या No. 13.3

(000 हेक्टेयरों में)
(000 Hectares)

वर्ष जिला	Year District	कुल सिंचित क्षेत्र	राज्य जोड़ से प्रतिशतता	कुल सिंचित क्षेत्र की कुल काश्त अधीन क्षेत्र से प्रतिशतता	सिंचाई की सघनता
		Gross Irrigated Area	Percentage to State Total	Percentage of Gross Area Irrigated to Total Cropped Area	Irrigation Intensity (Gross Irrigated Area \times 100 \div Net Irrigated Area)
	1	2	3	4	5
हिसार	Hisar	688	18.70	78.81	175.96
सिरसा	Sirsa	361	9.81	67.10	146.75
भिवानी	Bhiwani	197	5.36	31.17	157.60
गुड़गांव	Gurgaon	110	2.99	40.74	150.68
फरीदाबाद	Faridabad	149	4.05	62.87	163.74
जीन्द	Jind	380	10.33	83.70	191.92
महेंद्रगढ़	Mahendragarh	99	2.69	23.08	141.43
अम्बाला	Ambala	224	6.09	58.03	201.80
करनाल	Karnal	502	13.65	92.96	165.13
कुश्क्षेत्र	Kurukshetra	527	14.32	94.11	167.30
रोहतक	Rohtak	237	6.44	54.61	123.44
सोनीपत	Sonipat	205	5.57	82.66	155.30
जोड़	Total	3,679	100.00	65.68	163.66

प्राप्त स्थान:—निदेशक, भू-अभिलेख, हरियाणा।
Source :—Director of Land Records Haryana.

NET AREA IRRIGATED BY DIFFERENT SOURCES

('000 HECTS.)

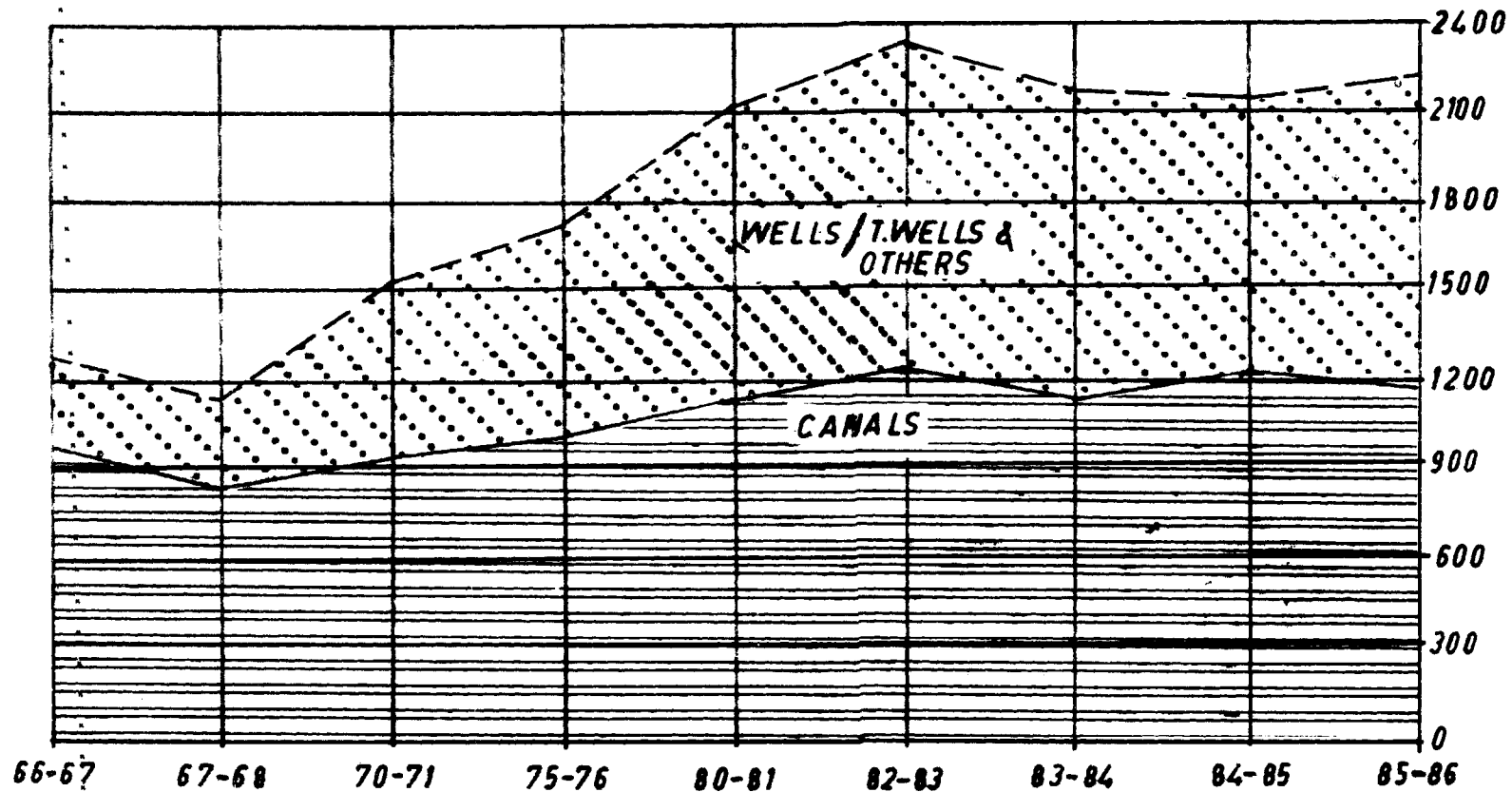

S.P.SINGH

हरियाणा में कुल सिंचित क्षेत्र
Gross Area Irrigated in Haryana

संख्या No. 13.4

वर्ष	Year	चावल	ज्वार	बाजरा	गेहूं	जौ	
जिला	District	Rice	Jowar	Bajra	Wheat	Barley	
	1	2	3	4	5	6	
	1966-67	...	138	72	47	512	92
	1967-68	...	162	54	41	512	105
	1970-71	...	235	55	88	914	54
	1975-76	...	274	50	112	1,084	102
	1980-81	...	469	37	103	1,378	76
	1982-83	...	481	38	124	1,621	53
	1983-84	...	509	40	121	1,686	49
	1984-85	...	548	43	87	1,630	45
	1985-86*	..	577	43	84	1,623	57
	Hisar	...	31	1	28	209	5
हिंसा	Sirsa	...	23	1	3	128	4
सिरसा	Bhiwani	...	1	2	14	52	2
भिवानी	Gurgaon	...	1	1	1	72	11
गुडगांव	Faridabad	...	9	3	1	99	8
फरीदाबाद	Jind	...	48	8	25	162	3
जीन्द	Mahendragarh	...	(a)	(a)	2	56	15
महेन्द्रगढ़	Ambala	...	70	(a)	(a)	96	(a)
अम्बाला	Karnal	...	171	1	1	250	1
करनाल	Kurukshetra	...	195	1	2	247	1
कुरुक्षेत्र	Rohtak	...	4	17	6	132	6
रोहतक	Sonapat	...	24	8	1	120	1
सोनीपत							

GATION

कुल सिंचित क्षेत्र (फसलवार)
in Haryana (Crop-wise)

(000 हेक्टेयरों में)
(000 hectares)

मक्की	अन्य खाद्यान्न तथा मोटा अनाज	कुल खाद्यान्न	चना	अन्य दालें	कुल दालें	गन्ना	अन्य खाद्यान्न फसलें जिन में मसाले भी शामिल हैं	कुल खाद्य फसलें	कपास	अन्य अखाद्य फसलें तेल बीजों सहित	कुल फसलें
Maize	Other Cereals and Millets	Total Cereals	Gram	Other Pulses	Total Pulses	Sugar- cane	Other Food Crops Includ- ing con- diments and spices	Total Food Crops (9+12+ 13+14)	Cotton	Other non- food crops including oilseeds	Total Crops (15+16 +17)
7	8	9	10	11	12	13	14	15	16	17	18
23	(a)	884	268	20	288	127	36	1,335	177	224	1,736
21	(a)	895	285	17	302	102	39	1,338	233	209	1,780
35	(a)	1,381	238	15	253	133	39	1,806	189	235	2,230
38	1	1,661	307	18	325	141	53	2,180	241	311	2,732
17	1	2,081	311	23	334	103	56	2,574	311	424	3,309
17	3	2,337	210	21	231	136	53	2,757	387	415	3,559
15	(a)	2,420	170	27	197	121	50	2,788	391	416	3,595
16	2	2,371	125	33	158	107	63	2,699	288	517	3,504
15	2	2,401	191	37	228	99	72	2,800	341	538	3,679
1	—	275	63	6	69	4	10	358	166	164	688
(a)	—	159	15	2	17	(a)	2	178	112	71	361
(a)	—	71	63	1	64	1	2	138	21	38	197
(a)	—	86	2	1	3	(a)	6	95	(a)	15	110
2	(a)	122	(a)	5	5	4	3	134	(a)	15	149
1	2	249	26	8	34	10	6	299	25	56	380
(a)	—	73	4	(a)	4	(a)	1	78	(a)	21	99
2	(a)	168	(a)	1	1	26	9	204	(a)	20	224
4	(a)	428	1	3	4	14	11	457	3	42	502
4	(a)	450	1	3	4	12	8	474	4	49	527
(a)	—	165	15	3	18	17	3	203	7	27	237
1	(a)	155	1	4	5	11	11	182	3	20	205

(a) से अभिप्राय 500 हेक्टेयरों से कम है।

प्राप्ति स्थान :—निर्देशक, भू-अभिलेख, हरियाणा।

(a) means 'less than 500 hectares.'

Source :—Director of Land Records, Haryana.

*अनन्तम

*Provisional

संख्या No. 13.5 (जारी .contd.)

राज्य	State	खाद्य फसलें Food Crops					
		खाद्यान्न Cereals					
		चावल Rice	ज्वार Jowar	बाजरा Bajra	मक्की Maize	रागी Ragi	गेहूं Wheat
1	2	3	4	5	6	7	
आंध्र प्रदेश	Andhra Pradesh	.. 3,306	14	48	64	74	10
असम (b)	Assam (b)	.. 532	—	—	—	—	—
बिहार	Bihar	.. 1,840	(a)	(a)	199	1	1,472
गुजरात (x)	Gujarat (x)	.. 263(k)	52(k)	145(k)	7(k)	2(k)	500(k)
हरियाणा	Haryana	.. 548	43	87	16	—	1,630
हिमाचल प्रदेश	Himachal Pradesh	.. 52	(a)	(a)	21	1	65
जम्मू तथा काश्मीर	Jammu & Kashmir	.. 245	—	(a)	16	—	57
कर्नाटक	Karnataka	.. 734	102	24	139	111	79
केरल	Kerala	.. 313	—	—	—	—	—
मध्य प्रदेश	Madhya Pradesh	.. 957	2	(a)	5	—	1,291
महाराष्ट्र (l)	Maharashtra (l)	.. 363(k)	355(k)	42(k)	13(k)	(a)	489(k)
मणिपुर (e)	Manipur (e)	.. 75	—	—	—	—	—
मेघालय (i)	Meghalaya (i)	.. 51	—	—	—	—	—
नागालैंड	Nagaland	.. 50	—	—	—	—	3
उड़ीसा	Orissa	.. 1,347	—	—	5	13	52
पंजाब	Punjab	.. 1,622	(a)	46	194	(a)	2,920
राजस्थान	Rajasthan	.. 54	6	102	61	—	1,475
सिक्किम	Sikkim	.. 16	—	—	—	—	—
तमिलनाडू	Tamil Nadu	.. 2,331	73	46	13	65	(a)
त्रिपुरा (g)	Tripura (g)	.. 18	—	—	—	—	2
उत्तर प्रदेश (j)	Uttar Pradesh (j)	.. 1,501	5	10	200	1	7,130
पश्चिमी बंगाल (j)	West Bengal (j)	.. 1,368	—	—	(a)	—	223
अन्य केन्द्र प्रशासित क्षेत्र	Other Centrally administered area	.. 76	3	2	(a)	1	42
अखिल भारत 1984-85	All-India 1984-85	.. 17,662	655	552	953	269	17,440
अखिल भारत 1983-84	All India 1983-84	.. 17,430	648	560	977	278	17,886

CATION

कुल सिवाई क्षेत्र (फलसवार)

India by States (Crop-wise) : 1984-85*

(000 हेक्टेयर)
(000 hectares)

खाद्य फसलें Food Crops							
खाद्यान्न Cereals			दालें Pulses			कुल अनाज	
जौ Barley	अन्य खाद्यान्न Other Cereals	कुल खाद्यान्न Total Cereals	चना Gram	तुर/अरहर Tur/Arhar	अन्य दालें Other Pulses	कुल दालें Total Pulses	Total Food- grains (10+14)
8	9	10	11	12	13	14	15
—	4	3,520	(a)	(a)	2	2	3,522
—	—	532	—	(a)	6	6	538
12	5	3,529	7	(a)	9	16	3,545
12	5	986	34	16	4	54	1,040
45	2	2,371	125	20	13	158	2,529
5	2	146	(a)	(a)	1	1	147
1	11	330	(a)	—	4	4	334
—	1	1,190	14	2	26	42	1,232
—	—	313	—	—	—	—	313
36	(a)	2,291	263	1	27	291	2,582
1	1	1,264	105(k)	3	9	117	1,381
—	—	75	—	—	—	—	75
—	—	51	—	—	—	—	51
—	—	53	—	—	—	—	53
—	—	1,417	—	—	99	99	1,516
40	(a)	4,822	12	34	39	85	4,907
211	1	1,910	232	2	24	258	2,168
—	—	16	—	—	—	—	16
—	3	2,531	(a)	1	18	19	2,550
—	—	20	—	—	—	—	20
268	16	9,131	208	21	351	580	9,711
(a)	—	1,591	1	1	5	7	1,598
(a)	(a)	124	(a)	(a)	1	1	125
631	51	38,213	1,001	101	638	1,740	39,953
658	51	38,488	1,027	86	605	1,718	40,206

प्राप्ति स्थान --अर्थ तथा सांख्यिकीय सलाहकार, खाद्य तथा कृषि मन्त्रालय, भारत सरकार ।

Source :—Economic and Statistical Adviser, Ministry of Food and Agriculture, Government of India.

संख्या No. 13.5 (समाप्त *concl'd*)

राज्य	State	खाद्य फसलें Food Crops				प्रखाद्य फसलें Non-Food Crops		
		अन्य खाद्यान्न Other Food Crops				कुल खाद्य फसलें Total food crops	तेल बीज Oilseeds मूंगफली	
		गन्ना	गर्ममसाले	फल व सब्जियां	अन्य खाद्यान्न			Sugarcane
1	16	17	18	19	20	21		
आंध्र प्रदेश	Andhra Pradesh	..	168	117	15(o)	109(o)	3,931	330
असम (b)	Assam (b)	..	—	—	—	1	539	—
बिहार	Bihar	..	24	5	177	—	3,751	(a)
गुजरात (x)	Gujarat (x)	..	73(k)	139	141	—	1,393	194(k)
हरियाणा	Haryana	..	107	10	52	—	2,698**	3
हिमाचल प्रदेश	Himachal Pradesh	..	1	1	10	—	159	(a)
जम्मू तथा कश्मीर	Jammu and Kashmir	..	(a)	1	19	(a)	354	(a)
कर्नाटक	Karnataka	..	171	72	88	—	1,563	194
केरल	Kerala	..	1	15	11	—	340	—
मध्य प्रदेश	Madhya Pradesh	..	77	103	108	—	2,870	7
महाराष्ट्र (l)	Maharashtra (l)	..	281(k,j)	81	220	1	1,964	118(k)
मणिपुर (e)	Manipur (e)	..	—	—	—	—	75	—
मेघालय (i)	Meghalaya (i)	..	—	—	—	—	51	—
नागालैंड	Nagaland	..	—	—	1	—	54	—
उड़ीसा	Orissa	..	21	63	258	—	1,858	34
पंजाब	Punjab	..	72	5	90	2	5,076	18
राजस्थान	Rajasthan	..	29	175	58	1	2,431	32
सिक्किम	Sikkim	..	—	—	—	—	16	—
तमिलनाडु	Tamil Nadu	..	170	75	154	—	2,949	288
त्रिपुरा (g)	Tripura (g)	..	(a)	—	9(n)	—	29	—
उत्तर प्रदेश (j)	Uttar Pradesh (j)	..	1,315	42	492	3	11,563	1
पश्चिम बंगाल (j)	West Bengal (j)	..	3	—	138(h)	—	1,739	—
अन्य केंद्र प्रशासित क्षेत्र	Other Centrally administered areas	..	4	1	6	—	136	3
प्रखिल भारत 1984-85	All India 1984-85	..	2,517	905	2,047	117	45,539	1,222
प्रखिल भारत 1983-84	All India 1983-84	..	2,593	855	1,963	113	45,730	1,277

*अनुत्तिम

*Provisional

TION

सिचाई क्षेत्र (फलसवार)

India by States (Cropwise), 1984-85*

(000 हेक्टेयरों में)
('000 Hectares)

अखाद्य फसलें Non-Food Crops										कुल खाद्य एवं अखाद्य फसलें	
तेल बीज Oil Seeds					अन्य अखाद्य फसलें Other non-food Crops						
तिल/जिन्जली Sesamum/ Jingali	तोरिया, तारामीरा व सरसों Rape Seed and Mustard	अलसी Linseed	अन्य Others	कुल तेल बीज Total Oil Seeds	कपास Cotton	तम्बाकू Tobacco	चारा फसलें Fodder Crops	अन्य अखाद्य फसलें Other non-food crops	कुल अखाद्य फसलें Total non-food crops	कुल खाद्य एवं अखाद्य फसलें Total food and non-food crops (20+31)	
22	23	24	25	26	27	28	29	30.	31	32	
32	—	—	8	370	96	43	12	18	539	4,470	
—	—	—	—	—	—	—	—	33	33	572	
(a)	16	2	1	19	(a)	10	(a)	4	33	3,784	
1(k)	195	—	94	484	256(k)	58(k)	119	30	947	2,614	
1	220	(a)	(a)	224	289**	(a)	273	20	806	3,504	
(a)	1	5	(a)	6	(a)	(a)	3	1	10	169	
(a)	44	1	—	45	(a)	(a)	18	(a)	63	417	
1	(a)	(a)	103	298	174	3	3	60	538	2,101	
—	—	—	70	70	—	—	—	13	83	423	
(a)	112	5	8	132	66	1	23	13	235	3,105	
2	(a)	(a)	11	131	88(k)	2	37	4	262	2,686	
—	—	—	—	—	—	—	—	—	—	75	
—	—	—	—	—	—	—	—	—	—	51	
—	—	—	—	—	—	—	—	—	—	54	
43	35	—	33	145	—	—	—	27	172	2,030	
3	119	1	(a)	141	467	(a)	608	55	1,271	6,347	
1	710	6	41	790	305	2	247	55	1,399	3,830	
—	—	—	—	—	—	—	—	—	—	16	
20	(a)	—	83	391	130	12	4	21	558	3,507	
—	—	—	—	—	—	—	—	—	—	38(p,t)	
(a)	162	3	2	168	22	14	360	21	585	12,148	
46	85	(a)	—	131	—	—	—	23	154	1,980(s)	
(a)	1	—	(a)	4	1	(a)	2	(a)	7	143	
150	1,700	23	454	3,549	1,894	145	1,709	398	7,695	54,064 (r)	
133	1,277	18	352	3,057	2,271	157	1,694	368	7,547	53,937(r)	

नोट : इस सारणी के अन्त में की गई पाद टिप्पणी देखें।

Note : See footnotes given after the end of this table.

Footnotes to Table No. 13.5

- (a) Below 500 hectares.
- (b) Relates to the year 1953-54.
- (c) Relates to the year 1980-81.
- (d) Relates to the year 1979-80.
- (e) *Ad hoc* Estimates.
- (f) Includes 295 thousand hectares for which cropwise details are not available.
- (g) Relates to the year 1977-78.
- (h) Areas shown under the head fruits and vegetables etc. relates to Potato only.
- (i) Relates to the year 1981-82.
- (j) Relates to the year 1983-84.
- (k) Relates to the area reported under TRS.
- (l) Total net irrigated area for the year 1979-80 have been used. In case of gross irrigated area, 1981-82 figures as furnished by the State Government in connection with some Parliament question have been used and repeated for 1983-84 and 1984-85. The irrigated area under individual crops as available from TRS have been used in 1983-84 and 1984-85 and for other crops data for 1979-80 have been repeated. The difference between the totals thus arrived at and gross irrigated area is 269 and 460 thousand hectares in 1983-84 and 1984-85 respectively.
- (n) Includes irrigated area under condiments and spices.
- (o) Area shown under the head fruits and vegetables etc. relates to onion only. Area under fruits and vegetables other than onion is included under the head 'other food crops', as the separate details are not available.
- (p) Includes 9 thousand hectares in 1983-84 and 1984-85 respectively for which cropwise details are not available.
- (r) Includes 660 and 830 thousand hectares for 1983-84 and 1984-85 respectively for which cropwise details are not available.
- (s) Includes 87 thousand hectares for which cropwise details are not available.
- (t) Gross irrigated area for 1981-82, as furnished by State Government in connection with some Parliament question, has been utilised.
- (x) The irrigated area under individual crops as available from TRS have been used in 1984-85 and for other crops data for 1982-83 have been repeated. The difference between the totals thus arrived at and gross irrigated area is 274 thousand hectares in 1984-85.

**Variation in figures as compared to Table 13.4 is due to rounding off.

सिंचाई
IRRIGATION

हरियाणा में ट्यूबवैल तथा अन्य कुएँ : 1985-86
Tubewells and other wells in Haryana : 1985-86

संख्या 13.6

(संख्या)
(Number)

विवरण Particulars	हिसार Hisar	निरसा Sirsa	भिवानी Bhiwani	गुडगांव Gurgaon	फरीदाबाद Farida- bad	जीन्द Jind	महेन्द्रगढ़ Mahen- dragarh	अम्बाला Ambala	करनाल Karnal	कुरुक्षेत्र Kuruk- shetra	रोहतक Rohtak	सोनीपत Sonepat	जोड़ Total
1	2	3	4	5	6	7	8	9	10	11	12	13	14
I. सिंचाई प्रयोजन के लिए प्रयुक्त ट्यूबवैल—	I. Tubewells used for irrigation purposes—												
(i) सरकारी	22	14	60	4	28	36	79	790	224	195	4	61	1,517
(ii) गैर-सरकारी	7,324	6,671	3,825	7,524	7,111	8,807	22,412	19,565	29,129	38,512	10,671	4,903	1,66,454
II. केवल सिंचाई प्रयोजनों के लिए प्रयुक्त अन्य कुएँ—	II. Other wells used for irrigation purposes only—												
(क) सरकारी—	(a) Government—												
(i) पक्के	—	—	—	—	—	—	—	2	—	—	—	—	2
(ii) कच्चे	—	—	—	—	—	—	—	—	—	—	—	—	—
(ख) गैर-सरकारी—	(b) Private—												
(i) पक्के	417	—	—	6,287	4,792	243	—	925	39	412	2,129	6,804	22,048
(ii) कच्चे	—	—	—	—	—	—	—	175	—	—	—	—	175
III. केवल घरेलू प्रयोजनों के लिए प्रयुक्त कुएँ	III. Wells used for domestic purposes only												
	2,995	—	2,140	1,016	1,304	1,231	2,396	1,412	7,245	1,466	2,059	849	24,122
IV. अप्रयुक्त कुएँ	IV. Wells not in use												
	717	—	—	5,162	—	114	1,462	165	4,310	372	1,810	189	14,301

249

प्राप्ति स्थान :—निदेशक, भू-अभिलेख, हरियाणा ।
Source :—Director of Land Records, Haryana.

सिंचाई

IRRIGATION

ट्यूबवैल तथा पम्पिंग सैट

Tubewells and Pumping Sets

संख्या No. 13.7

वर्ष/जिला	Year/District	डीजल सैट Diesel Sets	बिजली के सैट Electric Sets	जोड़ Total
	1	2	3	4
	1966-67	25,311
	1967-68	38,461
	1970-71	...	17,903	86,455
	1975-76	...	65,092	1,39,644
	1980-81	...	1,09,353	2,22,674
	1982-83	...	1,13,846	2,47,784
	1983-84	...	1,31,195	2,57,006
	1984-85	...	1,31,193	2,65,807
	1985-86	...	1,34,136	2,72,282
	1986-87	..	1,28,036	2,87,491
हिंसार	1986-87 Hisar	...	9,530	15,004
सिरसा	Sirsa	...	6,521	8,272
भिवानी	Bhiwani	...	3,218	9,109
गुड़गांव	Gurgaon	...	8,755	25,986
फरीदाबाद	Faridabad	...	6,563	15,495
जीन्द	Jind	...	9,334	11,860
महेन्द्रगढ़	Mahendragarh	...	4,637	34,450
अम्बाला	Ambala	...	9,551	25,277
करनाल	Karnal	...	19,325	62,410
कुरुक्षेत्र	Kurukshetra	...	28,494	55,984
रोहतक	Rohtak	...	9,243	11,402
सोनीपत	Sonipat	...	12,865	12,242

नोट:—1, आंकड़े अनन्तिम तथा संशोधनीय हैं।

1. Figures are provisional and subject to revision.

2. सैट से तात्पर्य है दोनों डीजल सैट तथा ट्यूबवैलज।

2. Sets include both pumping sets and tubewells.

प्राप्ति स्थान:—कृषि निदेशक, हरियाणा।

Source:—Director of Agriculture, Haryana.

सिंचाई
IRRIGATION

हरियाणा में सिंचाई निर्माण†
Irrigation Works in Haryana†

आप्रेसेशन के मुख्य परिणाम
Principal Results of Operation

संख्या No. 13.8

वर्ष Year	कारगर नहरों की लम्बाई (मीलों में) * *Mileage in operation			कुल पूंजी व्यय (लाख रुपए) प्रत्यक्ष तथा अप्रत्यक्ष Total capital outlay Direct and Indirect (Rupees in lakhs)			निवल आय Net Revenue			
	मुख्य नहरें तथा शाखाएं	शाखा नालियां	वर्ष के दौरान सिंचित क्षेत्र (हजार हेक्टेयरों में)	वर्ष के दौरान	वर्ष के अन्त में	कुल प्राप्तियां प्रत्यक्ष तथा अप्रत्यक्ष (₹ लाखों में)	चालू खर्च प्रत्यक्ष तथा अप्रत्यक्ष (₹ लाखों में)	राशि (₹ लाखों में)	पूंजी पर प्रति शतता	चालू खर्च की प्राप्तियों पर प्रतिशतता
1	2	3	4	5	6	7	8	9	10	11
1966-67	910	4,708	1,311	91	1,121	387	115	272	24.3	29.7
1967-68	909	4,758	1,372	220	1,341	454	158	296	22.1	34.8
1970-71	988	4,769	1,437	540	2,278	494	258	173	7.6	52.2
1975-76	1,236	5,569	1,694	1,783	9,882	845	1,147	—	—	135.7
1980-81	1,452	6,124	1,818	6,244	36,241	1,009	1,813	—	—	179.7
1982-83	1,490	6,377	1,865	6,190	49,039	810	2,115	—	—	261.1
1983-84	1,490	6,377	1,904	5,148	54,187	798	2,180	—	—	273.2
1984-85	1,490	6,377	1,715	6,250	60,437	1,119	3,266	—	—	291.9
1985-86	1,490	6,377	1,945	12,491	72,928	1,209	2,940	—	—	243.2

प्राप्ति स्थान :—इंजीनियर-इन-चीफ, सिंचाई, हरियाणा ।

Source.—Engineer-in-Chief, Irrigation, Haryana.

टिप्पणी—1 सूचना उत्पादक तथा अनुत्पादक कार्यों से सम्बन्धित है।

Note.—1. The information relates to both productive and unproductive works.

2. *मील का अभिप्राय नहरी मील (5,000 फुट) से है।

2. *Miles shown are canal miles of 5,000 feet.

3. †अप्रतिम ।

3. †Provisional.

4. सिंचित क्षेत्र में दिल्ली राज्य का वह क्षेत्र शामिल है जो कि हरियाणा की नहरों द्वारा सिंचित है परन्तु वह क्षेत्र शामिल नहीं है जो कि हरियाणा से आगरा की नहरों द्वारा सिंचित है जो उत्तर प्रदेश सरकार द्वारा निर्मित है।

4. The area irrigated includes the area of Delhi State irrigated by Haryana Canals but excludes the area irrigated in Haryana by Agra Canal system which is maintained by U.P. authorities.

IRRIGATION

हरियाणा में नहरों द्वारा कुल सिंचित क्षेत्र

Gross Area Irrigated by Canals in Haryana

(हजार हेक्टेयरों में)
(Thousand hectares)

संख्या No. 13.9

वर्ष/Year	हरियाणा की नहरों द्वारा हरियाणा राज्य में सिंचित क्षेत्र Area irrigated in Haryana by Haryana Canals	आगरा की नहरों द्वारा हरियाणा में सिंचित क्षेत्र Area Irrigated in Haryana by Agra Canals	हरियाणा राज्य में नहरों द्वारा सिंचित कुल क्षेत्र Total Area Irrigated by Canals in Haryana	हरियाणा की नहरों द्वारा दिल्ली राज्य में सिंचित क्षेत्र Area irrigated in Delhi State by Haryana Canals
1	2	3	4	5
1966-67	1,293	32	1,325	18
1967-68	1,359	14	1,373	14
1970-71	1,421	26	1,447	16
1975-76	1,678	27	1,705	16
1980-81	1,807	33	1,840	11
1982-83	1,853	35	1,888	12
1983-84	1,892	34	1,926	12
1984-85	1,703	32	1,735	13
1985-86	1,934	33	1,967	11
1986-87	2,004	32	2,036	12

प्राप्ति स्थान :— प्रमुख अभियंता सिंचाई, हरियाणा ।

Source:— Engineer-in-Chief, Irrigation, Haryana.

खण्ड XIV

पशुधन, पशुपालन एवं डेरी उद्योग

इस खण्ड में वर्ष 1984-85 के लिये पशुधन, पशु चिकित्सा संस्थाओं और सरकारी कुक्कुटादि पालन फार्मों से सम्बद्ध आंकड़े दिये गये हैं। पशुधन सूचना, निदेशक, भू-अभिलेख हरियाणा से प्राप्त की गई है जो कि पांच वषीय पशुधन गणना, 1982 संदर्भ तिथि 15 अप्रैल, 1982 के आधार पर है।

सारणी 14.1 से 14.8 तक हरियाणा में पशुधन के सम्बन्ध में उपलब्ध आंकड़े दिए गए हैं।

सारणी 14.9 और 14.10 में प्रतिवर्ग किलोमीटर तथा 1982 की अनुमानित जनसंख्या के अनुसार प्रति हजार व्यक्तियों के पीछे पशुओं और कुक्कुटादि की संख्या का पता चलता है।

सारणी 14.11 तथा 14.12 में क्रमशः 1982 तथा 1977 की गणना के अनुसार भारत में विभिन्न राज्यों में पशुधन वर्ग और कुक्कुटादि पालन और काम देने वाले पशुओं की संख्या के सम्बन्ध में तुलनात्मक स्थिति का पता चलता है।

सारणी 14.13 से 14.20 क्रमशः पशु चिकित्सा संस्थाओं और उनके कर्मचारी, संस्थाओं में किया गया कार्य, पशुधन के बीच विभिन्न संक्रामक रोगों के कारण होने वाली मृत्यु दर, पशुधन विकास केन्द्रों, कृत्रिम गर्भाधान केन्द्रों में रखे गये सांडों, हरियाणा में सघन पशु विकास परियोजनाओं एवं गोसदनों का विकास और मान्यताप्राप्त बुचड़खानों की संख्या को दिखाती हैं।

सारणी 14.21 से 14.23 वर्ष 1985-86 के लिये राज्य में सरकारी कुक्कुटादि फार्मों की संख्या तथा उन में रखे हुए पक्षी तथा ग्रण्डों के सम्बन्ध में बताती हैं।

सारणी 14.24 में डेरी उद्योग से संबंधित दुग्ध संयन्त्रों/केन्द्रों की सूचना सम्मिलित की गई है।

SECTION XIV

LIVESTOCK, ANIMAL HUSBANDRY AND DAIRYING

This section contains statistics relating to livestock, veterinary institutions and Government poultry farms for the year 1984-85. The information regarding livestock is based on quinquennial livestock census 1982 conducted by the Director of Land Records, Haryana with 15th April, 1982 as the reference date.

Tables 14.1 to 14.8 present data in respect of livestock in Haryana.

Tables 14.9 and 14.10 show the number of cattle and poultry per square kilometre and per thousand human population according to estimated population of 1982.

Tables 14.11 and 14.12 indicate the comparative position in respect of livestock and poultry and number of working cattle in various States of India according to 1982 and 1977 livestock census respectively.

Tables 14.13 to 14.20 show the number of veterinary institutions and staff, work done in the institutions, mortality amongst livestock due to various contagious diseases, livestock development centres, number of bulls kept in artificial insemination centres, intensive Cattle Development Projects, Development of Gaushala and number of recognised slaughter houses.

Tables 14.21 to 14.23 show number of Government Poultry Farms and birds kept and eggs produced therein during 1985-86.

Table 14.24 depicts the data relating to Dairy Industries regarding milk plants/milk chilling centres.

पशुधन
LIVESTOCK

हरियाणा में पशुधन और कुक्कुटादि पालन : 1982
Livestock and Poultry in Haryana : 1982

संख्या No. 14.1

(सैकड़ों में)
(Hundreds)

जिला	District	पशु Cattle	भैंसें Buffaloes	घोड़े और टट्टू Horses and Ponies	गधे Donkey	खच्चरों Mules	भेड़ें Sheep	बकरियां Goats	ऊट Camels	सूअर Pigs	कुत्ते Dogs	जोड़ Total	कुक्कुट आदि पालन Poultry	
	1	2	3	4	5	6	7	8	9	10	11	12	13	
हिसार	Hisar	...	2,509	3,536	13	58	4	1,376	648	168	138	444	8,894	585
सिरसा	Sirsa	...	1,238	1,774	7	31	2	989	587	367	19	326	5,340	572
भिवानी	Bhiwani	...	1,569	2,307	13	74	15	913	810	336	95	310	6,442	172
गुडगांव	Gurgaon	...	1,908	1,975	24	113	45	498	937	36	290	387	6,213	11,893
फरीदाबाद	Faridabad	...	1,174	2,268	14	36	4	220	477	8	127	194	4,522	293
जीन्द	Jind	...	2,145	3,003	19	40	8	576	217	20	262	224	6,514	439
महेन्द्रगढ़	Mahendragarh	...	1,282	2,104	25	70	13	773	1,026	202	28	232	5,755	170
अम्बाला	Ambala	...	3,204	3,168	32	31	13	370	447	5	370	351	7,991	2,239
करनाल	Karnal	...	2,439	4,283	42	48	18	640	231	5	345	247	8,298	1,940
कुरुक्षेत्र	Kurukshetra	...	2,998	3,716	27	50	18	442	220	7	363	215	8,056	1,123
रोहतक	Rohatak	...	1,735	3,118	43	85	26	524	313	42	235	336	6,457	344
सोनीपत	Sonipat	...	1,219	2,442	33	40	8	259	163	12	225	301	4,702	372
जोड़ 1982	Total 1982	...	23,420	33,694	292	676	174	7,580	6,076	1,208	2,497	3,567	79,184	20,142
जोड़ 1977	Total 1977	...	24,418	29,401	264	773	107	5,415	5,196	1,305	2,025	1,44**	69,048	14,155
जोड़ 1972	Total 1972	...	24,518	25,179	245	727	88	4,595	4,781	1,328	1,432	..	62,893	9,663

**अन्य
**Others

प्राप्ति स्थान :—निदेशक, भू-अभिलेख, हरियाणा ।
Source:—Director of Land Records, Haryana,

पशुधन
LIVESTOCK
हरियाणा में पशु : 1982
Cattle in Haryana : 1982

संख्या No. 14.2

(सैकड़ों में)
(Hundreds)

जिला	District	तीन वर्ष से ऊपर देशी नर पशु		तीन वर्ष से ऊपर देशी मादा पशु			अर्धार्ध वर्ष से ऊपर नर संकर पशु		अर्धार्ध वर्ष से ऊपर मादा संकर पशु			एक वर्ष से कम बछड़े-बछड़ियाँ		एक से तीन वर्ष के देशी बछड़े व बछड़ियाँ		एक से अर्धार्ध वर्ष संकर बछड़े-बछड़ियाँ		कुल पशु Total Cattle	
		Indigenous Male cattle over 3 years		Indigenous Female cattle over 3 years			Cross-bred Male cattle		Cross-bred Female cattle over 2½ years			Calves under one year		Indigenous calves one to 3 year		Cross-bred calves from one to 2½ year			
		खस्सी किए हुए	खस्सी न किए हुए	दूध देने वाले	दूध न देने वाले	जिनके बछड़ा नहीं	खस्सी किए हुए	खस्सी न किए हुए	दूध देने वाले	दूध न देने वाले	जिनके बछड़ा नहीं	नर	मादा	नर	मादा	नर	मादा		
1	2	3	4	5	6	7	8	9	10	11	12	13	14	15	16	17	18		
हिसार	Hisar	...	1,101	40	370	173	31	6	2	17	7	2	194	183	157	210	6	10	2,509
सिरसा	Sirsa	..	163	12	306	162	40	4	2	14	6	2	126	152	92	142	5	10	1,238
भिवानी	Bhiwani	...	264	16	408	150	37	1	1	6	2	1	179	202	73	223	2	4	1,569
गुड़गांव	Gurgaon	...	593	27	284	175	25	43	2	87	21	2	201	172	77	118	36	45	1,908
फरीदाबाद	Faridabad	...	494	22	164	108	20	8	2	13	4	1	71	80	83	94	3	7	1,174
जीन्द	Jind	...	678	83	316	185	55	26	7	16	8	4	179	242	150	178	9	9	2,145
महेन्द्रगढ़	Mahendragarh		248	23	292	139	36	1	—	3	2	1	127	145	63	198	1	3	1,282
अम्बाला	Ambala	..	897	53	472	227	43	82	106	117	45	20	284	246	238	266	65	43	3,204
करनाल	Karnal	...	595	38	342	223	53	27	12	72	29	25	210	228	233	251	38	63	2,439
कुरुक्षेत्र	Kuruskehra		533	96	295	304	39	447	19	200	136	22	169	208	281	180	29	40	2,998
रोहतक	Rohtak	...	661	32	293	129	36	2	—	5	1	1	138	150	99	184	1	3	1,735
सोनीपत	Sonipat	...	455	26	179	105	29	2	1	9	4	1	88	103	90	118	4	5	1,219
जोड़ 1982	Total 1982		6,682	468	3,721	2,080	444	649	154	559	265	82	1,966	2,111	1,636	2,162	199	242	23,420
जोड़ 1977	Total 1977		9,502	54	4,134	2,704	424	57	1,943	1,927	1,542	2,131	24,418
जोड़ 1972	Total 1972		9,434	54	3,942	2,806	421	92	1,995	1,880	1,730	2,164	24,518

256

प्राप्ति स्थान :- निदेशक, भू-अधिलेख, हरियाणा ।
Source:- Director of Land Records, Haryana.

पशुधन
LIVESTOCK

हरियाणा में भैंसे : 1982
Buffaloes in Haryana : 1982

संख्या No. 14.3

(सैकड़ों में)
(Hundreds)

जिला	District	तीन वर्ष से ऊपर नर पशु		तीन वर्ष से ऊपर मादा पशु			एक वर्ष से कम कट्टे कट्टियां		एक वर्ष से तीन वर्ष के कट्टे-कट्टियां		कुल भैंसे Total buffaloes	
		Males above three years		Females above three years			Calves under one year		Calves from one to three years			
		प्रजनन भैंसे Breeding bulls	अन्य भैंसे एवं सांड Bulls and bullocks	दूध देने वाले In milk	दूध न देने वाले Dry	जिन के कट्टे न हों Not calved	नर Male	मादा Female	नर Male	मादा Female		
1	2	3	4	5	6	7	8	9	10	11		
हिसार	Hisar	...	13	8	1,155	464	177	372	636	91	620	3,536
सिरसा	Sirsa	...	10	10	603	99	88	205	314	69	376	1,774
भिवानी	Bhiwani	...	4	3	708	330	90	279	390	47	456	2,307
गुड़गांव	Gurgaon	...	5	115	761	198	39	291	338	42	186	1,975
फरीदाबाद	Faridabad	...	12	39	785	314	82	226	382	83	345	2,268
जींद	Jind	...	45	96	807	407	168	311	489	141	539	3,003
महेन्द्रगढ़	Mahendragarh	...	3	4	639	289	92	175	363	37	502	2,104
अम्बाला	Ambala	...	16	192	969	376	259	277	388	177	514	3,168
करनाल	Karnal	...	42	319	1,196	538	181	387	528	283	809	4,283
कुरुक्षेत्र	Kurukshetra	...	21	96	1,160	604	118	403	533	186	595	3,716
रोहतक	Rohtak	...	14	39	972	357	152	308	549	100	627	3,118
सोनीपत	Sonipat	..	17	163	729	320	82	211	378	145	397	2,442
जोड़ 1982	Total 1982	...	202	1,084	10,484	4,296	1,528	3,445	5,288	1,401	5,966	33,694
जोड़ 1977	Total 1977	...	63	876	9,559	4,948	806	3,012	4,399	1,119	4,619	29,401
जोड़ 1972	Total 1972	...	50	563	8,143	4,129	559	2,652	3,873	945	4,260	25,179

प्राप्ति स्थान :—निदेशक, भू-अभिलेख, हरियाणा ।

Source:—Director of Land Records, Haryana.

पशुधन

LIVESTOCK

हरियाणा में घोड़े और टट्टू : 1982

Horses and Ponies in Haryana : 1982

संख्या No. 14.4

(सैकड़ों में)
(Hundreds)

जिला	District	तीन वर्ष से कम <i>Under three years</i>			तीन वर्ष तथा उससे ऊपर <i>Three years and above</i>			कुल जोड़ Grand Total
		नर Male	मादा Female	जोड़ Total	नर Male	मादा Female	जोड़ Total	
1		2	3	4	5	6	7	8
हिसार	Hisar	3	2	5	3	6	9	14
सिरसा	Sirsa	1	1	2	2	2	4	6
भिवानी	Bhiwani	3	2	5	4	4	8	13
गुड़गांव	Gurgaon	4	4	8	9	7	16	24
फरीदाबाद	Faridabad	2	1	3	6	5	11	14
जींद	Jind	3	3	6	6	7	13	19
महेन्द्रगढ़	Mahendragarh	4	6	10	5	10	15	25
अम्बाला	Ambala	4	5	9	13	10	23	32
करनाल	Karnal	6	8	14	11	17	28	42
कुरुक्षेत्र	Kurukshetra	6	6	12	7	8	15	27
रोहतक	Rohtak	5	7	12	16	15	31	43
सोनीपत	Sonipat	4	5	9	12	12	24	33
जोड़ 1982	Total 1982	45	50	95	94	103	197	292
जोड़ 1977	Total 1977	36	41	77	96	91	187	264
जोड़ 1972	Total 1972	34	36	70	87	88	175	245

प्राप्ति स्थान:—निदेशक, भू-अभिलेख, हरियाणा ।
Source :—Director of Land Records, Haryana.

पशुधन
LIVESTOCK

हरियाणा में गधे और खच्चरें : 1982
Donkeys and Mules in Haryana, 1982

संख्या No. 14.5

(सैकड़ों में)
(Hundreds)

जिला	District	गधे Donkeys			खच्चरें Mules
		नर Male	मादा Female	जोड़ Total	
1		2	3	4	5
हिसार	Hisar	.. 29	29	58	4
सिरसा	Sirsa	.. 18	13	31	2
भिवानी	Bhiwani	.. 51	23	74	15
गुडगांव	Gurgaon	.. 63	49	112	43
फरीदाबाद	Faridabad	.. 22	14	36	4
जिन्द	Jind	.. 23	17	40	8
महेंद्रगढ़	Mahendragarh	.. 48	21	69	13
अम्बाला	Ambala	.. 12	19	32	13
करनाल	Karnal	.. 26	22	48	18
कुरुक्षेत्र	Kurukshetra	.. 30	20	50	18
रोहतक	Rohtak	.. 42	37	86	26
सोनीपत	Sonipat	.. 22	18	40	8
जोड़ 1982	Total 1982	.. 394	282	676	174
जोड़ 1977	Total 1977	.. 444	329	773	107
जोड़ 1972	Total 1972	.. 426	301	727	88

प्राप्ति स्थान :—निवेशक, भू-अभिलेख, हरियाणा ।
Source :—Director of Land Records, Haryana.

पशुधन
LIVESTOCK
हरियाणा में भेड़ें : 1982
Sheep in Haryana . 1982

संख्या No. 14.6

(सैकड़ों में)
(Hundreds)

जिला	District	एक वर्ष तथा उस से ऊपर <i>One year and above</i>			एक वर्ष से कम Under one year	जोड़ Total	
		नर	मादा	जोड़			
		Male	Female	Total			
1		2	3	4	5	6	
हिसार	Hisar	..	121	791	912	464	1,376
सिरसा	Sirsa	..	110	569	679	310	989
भिवानी	Bhiwani	..	88	573	661	252	913
गुड़गांव	Gurgaon	..	102	236	338	160	498
फरीदाबाद	Faridabad	..	24	133	157	63	220
जीन्द	Jind	..	72	285	357	219	576
महेन्द्रगढ़	Mahendragarh	..	63	496	559	214	773
अम्बाला	Ambala	..	57	186	243	127	370
करनाल	Karnal	..	101	323	424	216	640
कुरुक्षेत्र	Kurukshetra	..	49	191	240	202	442
रोहतक	Rohtak	..	55	328	383	141	524
सोनीपत	Sonapat	..	32	137	169	90	259
जोड़ 1982	Total 1982	..	874	4,248	5,122	2,458	7,580
जोड़ 1977	Total 1977	..	539	3,088	3,627	1,788	5,415
जोड़ 1972	Total 1972	..	410	2,795	3,205	1,390	4,595

प्राप्ति स्थान :—निदेशक, भू-अभिलेख, हरियाणा ।

Source :—Director of Land Records, Haryana.

हरियाणा में बकरियों, ऊंट और सूअर
Goats, Camels and Pigs in Haryana

पशुधन
LIVESTOCK

हरियाणा में बकरियां, ऊंट और सूअर : 1982
Goats, Camels and Pigs in Haryana : 1982

संख्या No. 14.7

(सैकड़ों में)
(Hundreds)

जिला	District	बकरियां					ऊंट			सूअर कुत्ते				
		Goats					Camels			Pigs	Dogs			
		एक वर्ष तथा उस से ऊपर			कुल बकरियां Total Goats	चार वर्ष तथा उससे ऊपर			कुल ऊंट Total Camels					
		One year and above		एक वर्ष से कम Under one year		Four years and above		चार वर्ष से कम Under four years						
नर	मादा	जोड़	कुल	नर	मादा	जोड़	नर	मादा	जोड़	कुल	ऊंट	Total		
Male	Female	Total	Goats	Male	Female	Total	Male	Female	Total	Camels				
		1	2	3	4	5	6	7	8	9	10	11	12	13
हिसार	Hisar	..	56	339	395	253	648	28	59	87	81	168	138	444
सिरसा	Sirsa	..	64	305	369	218	587	74	71	145	222	367	19	326
भिवानी	Bhiwani	..	78	454	532	278	810	47	85	132	204	336	95	310
गुड़गांव	Gurgaon	..	84	586	670	267	937	9	6	15	21	36	290	387
फरीदाबाद	Faridabad	..	44	286	330	147	477	2	1	3	4	7	127	194
जीन्द	Jind	..	29	100	129	88	217	4	6	10	11	21	262	224
महेन्द्रगढ़	Mahendragarh	..	64	616	680	346	1,026	34	31	65	137	202	28	232

भम्बाला	Ambala	..	61	213	274	173	447	2	1	3	2	5	370	351
करनाल	Karnal	..	38	116	154	77	231	3	1	4	1	5	345	246
कुरुक्षेत्र	Kurukshetra	..	39	103	142	79	221	3	2	5	2	7	363	215
रोहतक	Rohtak	..	33	172	205	107	312	7	8	15	27	42	235	336
सोनीपत	Sonapat	..	22	78	100	63	163	3	3	6	7	13	225	302
जोड़ 1982	Total 1982	..	612	3,368	3,980	2,096	6,076	216	274	490	719	1,209	2,497	3,567
जोड़ 1977	Total 1977	..	466	2,927	3,393	1,803	5,196	520	690	1,210	95	1,305	2,025	144**
जोड़ 1972	Total 1972	..	388	2,764	3,152	1,629	4,781	588	635	1,223	105	1,328	1,432	..

**ग्रन्थ

**Others

प्राप्ति स्थान :—निदेशक, भू-अभिलेख, हरियाणा ।

Source :—Director of Land Records, Haryana.

पशुधन
LIVESTOCK

हरियाणा में मुर्गे-मुर्गियां, बत्तखें, तुर्की और अन्य कुक्कूटादि पालन : 1982
Fowls, Ducks, Turkeys and other Poultry in Haryana, 1982

संख्या No. 14.8

(सैकड़ों में)
(In Hundreds)

जिला District	मुर्गे-मुर्गियां Fowls				बत्तखें Ducks			अन्य Others	कुल जोड़ Grand Total		
	मुर्गियां Hens	मुर्गे Cocks	चूड़ें Chickens	जोड़ Total	बत्तखें Ducks	तर मुरमाबी Drakes	बत्तखें जोड़ Duckling Total				
	2	3	4	5	6	7	8			9	10
हिसार Hisar	..	251	135	188	574	8	1	1	10	1	585
सिरसा Sirsa	..	322	107	142	571	1	—	—	1	—	572
भिवानी Bhiwani	..	94	42	36	172	—	—	—	—	—	172
गुड़गांव Gurgaon	..	9,310	886	1,679	11,875	10	4	4	18	—	11,893
फरीदाबाद Faridabad	..	164	53	69	286	3	1	2	6	1	293
जींद Jind	..	212	95	129	436	1	1	1	3	—	439
महेन्द्रगढ़ Mahendragarh	..	85	48	36	169	1	—	—	1	—	170
अम्बाला Ambala	..	1,434	257	543	2,234	2	1	—	3	2	2,239
करनाल Karnal	..	1,192	278	454	1,924	8	3	4	15	1	1,940
कुरुक्षेत्र Kurukshetra	..	649	207	256	1,112	8	2	1	11	—	1,123

रोहतक	Rohtak	..	192	77	74	343	1	—	—	1	—	344
सोनीपत	Sonipat	..	195	80	92	367	2	1	1	4	1	372
जोड़ 1982	Total 1982	..	14,100	2,265	3,698	20,063	45	14	14	73	6	20,142
जोड़ 1977	Total 1977	..	8,337	1,855	3,903	14,095	32	9	5	46	14	14,155
जोड़ 1972	Total 1972	..	6,064	1,039	2,535	9,638	16	6	2	24	1	9,663

प्राप्ति स्थान :—निदेशक, भू-अभिलेख, हरियाना ।

Source :—Director of Land Records, Haryana.

पशुधन
LIVESTOCK

हरियाणा में प्रतिवर्ग किलोमीटर के अनुसार पशु और कुक्कुटादि की संख्या : 1982
Number of Cattle and Poultry in Haryana per Square Kilometre, 1982

संख्या No. 14.9

1982 में प्रति वर्ग किलोमीटर के अनुसार संख्या
Number in 1982 per Square Kilometre

जिला	District	पशु Cattle	भैंसों Buffalo- loes	घोड़े और टट्टू Horses and Ponies	गधे Donkeys	भेड़ें Sheep	बकरियां Goats	ऊंट Camels	कुक्कुटादि Poultry
1		2	3	4	5	6	7	8	9
हिसार	Hisar	40	56	(a)	1	22	10	3	9
सिरसा	Sirsa	29	41	(a)	1	23	14	9	13
भिवानी	Bhiwani	31	45	(a)	1	18	16	7	3
गुड़गांव	Gurgaon	70	73	1	4	18	35	1	438
फरीदाबाद	Faridabad	55	105	1	2	10	22	1	14
जीन्द	Jind	65	91	1	1	17	7	1	13
महेन्द्रगढ़	Mahendragarh	43	70	1	2	26	34	7	6
अम्बाला	Ambala	84	83	1	1	10	12	(a)	58
करनाल	Karnal	66	115	1	1	17	6	(a)	52
कुरुक्षेत्र	Kurukshetra	80	99	1	1	12	6	(a)	30
रोहतक	Rohatak	45	81	1	2	14	8	1	9
सोनीपत	Sonipat	55	111	1	2	12	7	1	17
हरियाणा राज्य—1982	Haryana State—1982	53	76	1	2	17	14	3	46
हरियाणा राज्य—1977	Haryana State—1977	55	66	1	2	12	12	3	32
हरियाणा राज्य—1972	Haryana State—1972	55	57	1	2	10	11	3	22

(a) एक से कम ।
(a) Less than one.

प्राप्ति स्थान :—निदेशक, भू-अभिलेख, हरियाणा ।
Source :—Director, Land Records, Haryana.

पशुधन

LIVESTOCK

हरियाणा में प्रति हजार मनुष्यों के अनुसार पशुओं और कुक्कुटादि की संख्या 1982

Number of Cattle and Poultry in Haryana per thousand Human beings 1982

संख्या No. 14.10

		1982 में प्रति हजार मनुष्यों के अनुसार संख्या*							
		Number in 1982 per thousand human beings*							
जिला	District	पशु	भैंसों	घोड़े और गधे	भेड़ें	बकरियां	ऊंट	कुक्कुटादि	
		Cattle	Buffaloes	Horses and Ponies	Donkeys	Sheep	Goats	Camels	Poultry
1		2	3	4	5	6	7	8	9
हिसार	Hisar	168	237	1	4	92	43	11	39
सिरसा	Sirsa	175	251	1	4	140	83	52	81
भिवानी	Bhiwani	171	252	1	8	100	88	37	19
गुड़गांव	Gurgaon	227	235	3	13	59	111	4	1,414
फरीदाबाद	Faridabad	118	227	1	4	22	48	1	29
जीन्द	Jind	229	321	2	4	62	23	2	47
महेंद्रगढ़	Mahendragarh	135	222	3	7	81	108	21	18
अम्बाला	Ambala	229	226	2	2	26	32	(a)	160
करनाल	Karnal	185	325	3	4	49	18	(a)	147
	Kurukshetra	267	331	2	4	39	20	1	100
रोहतक	Rohtak	131	235	3	6	40	24	3	26
सोनीपत	Sonipat	144	289	4	5	31	19	1	44
हरियाणा राज्य—1982	Haryana State—1982	182	262	2	5	59	47	9	157
हरियाणा राज्य—1977	Haryana State—1977	211	254	2	7	47	45	11	122
हरियाणा राज्य—1972	Haryana State—1972	244	251	2	7	46	48	13	96

* 1982 की अनुमानित जनसंख्या पर आधारित

*Based on estimated population of 1982.

प्राप्ति स्थान :—निदेशक, भू-प्रभिलेख, हरियाणा ।

Source :—Director, Land Records, Haryana.

(a) एक से कम ।

(a) Less than one.

पशुधन

LIVESTOCK

भारत के विभिन्न राज्यों में पशुधन और कुक्कुटादि की संख्या : 1982
Number of Livestock and Poultry in various States of India : 1982

संख्या No. 14.11

संख्या (000)
Number (000)

राज्य	State	पशु Cattle	भैंसों Buffaloes	भेड़ें Sheep	बकरियां Goats	घोड़े और टट्टे Horses and Ponies	अन्य Others	कुल पशुधन Total Livestock	कुक्कुटादि Poultry
1	2	3	4	5	6	7	8	9	
आंध्र प्रदेश	Andhra Pradesh	.. 13,220	8,704	7,519	5,559	14	840	35,856	32,392
असम	Assam	.. 6,750	558	46	1,729	16	578	9,677	10,491
बिहार	Bihar	.. 16,213	4,641	1,322	12,221	111	1,072	35,580	14,988
गुजरात	Gujarat	.. 6,994	4,443	2,357	3,300	28	346	17,468	3,572
हरियाणा	Haryana	.. 2,342	3,369	758	608	29	456	7,562	2,014
हिमाचल प्रदेश	Himachal Pradesh	.. 2,174	616	1,091	1,060	17	32	4,990	461
जम्मू और काश्मीर	Jammu and Kashmir	.. 2,325	563	1,909	1,004	97	58	5,956	2,407
कर्नाटक	Karnataka	.. 11,300	3,648	4,792	4,547	24	370	24,681	12,097
केरल	Kerala	.. 3,097	409	7	2,004	(a)	126	5,643	15,083
मध्य प्रदेश	Madhya Pradesh	.. 27,117	6,435	959	7,572	112	549	42,744	8,383
महाराष्ट्र	Maharashtra	.. 16,162	3,972	2,671	7,705	49	363	30,922	19,844
मणिपुर	Manipur	.. 747	138	14	42	1	368	1,310	2,861
मेघालय	Meghalaya	.. 550	29	26	186	8	207	1,006	1,419
नागालैंड	Nagaland	.. 151	9	(a)	62	(a)	248	470	978
उड़ीसा	Orissa	.. 12,930	1,333	1,990	4,931	1	418	21,603	10,676

पशुधन
Livestock

भारत के विभिन्न राज्यों में पशुधन और कुक्कुटादि की संख्या: 1982
Number of Livestock and Poultry in Various State of India: 1982

संख्या No. 14. 11 (समाप्त Concl'd)

संख्या (000)
Number (000)

राज्य	State	पशु Cattle	भैंस Buffaloes	भेड़ें Sheep	बकरियाँ Goats	घोड़े और टट्टू Horses and Ponies	अन्य Others	कुल पशुधन Total Livestock	कुक्कुटादि Poultry
1	2	3	4	5	6	7	8	9	
पंजाब	Punjab	.. 3,263	4,590	611	700	106	343	9,613	9,657
राजस्थान	Rajasthan	.. 13,505	6,043	13,431	15,479	30	1,163	49,651	2,219
सिक्किम	Sikkim	.. 173	4	11	96	1	33	318	252
तामिलनाडू	Tamil Nadu	.. 10,365	3,212	5,337	5,246	10	774	25,144	18,284
त्रिपुरा	Tripura	.. 680	16	5	343	2	104	1,150	1,079
उत्तर प्रदेश	Uttar Pradesh	.. 26,132	15,783	2,307	9,686	212	2,596	56,738	6,858
पश्चिमी बंगाल	West Bengal	.. 15,658	987	1,365	10,915	22	769	29,716	28,670
संघीय केन्द्र	Union Territories	.. 585	280	36	258	9	579	1,747	3,054
भारत	All India	.. 1,92,453g	69,784	48,764h	95,253	899	12,392	4,19,545	2,07,739

(a) 500 से कम ।

(a) Below 500

प्राप्ति स्थान:—कृषि तथा सहकारिता मन्त्रालय, भारत सरकार, नई दिल्ली ।

Source :—Ministry of Agriculture and Co-operation, Government of India, New Delhi.

(g) अरुणाचल प्रदेश (1977 गणना) तथा पंजाब की अनुमानित सूचना सम्मिलित है ।

(g) Includes figures for Arunachal Pradesh (1977 Census) and Punjab (Projected).

(h) अरुणाचल प्रदेश की 1977 गणना के अनुसार तथा पंजाब की अनुमानित सूचना सम्मिलित है ।

(h) Includes figures for Arunachal Pradesh (1977 Census) and for Punjab (Projected).

पशुधन
LIVESTOCK

भारत के विभिन्न राज्यों में काम करने वाले पशु : 1977

Working cattle in various States of India: 1977

संख्या No. 14.12

संख्या (000)
Number (000)

राज्य	State	पशु Cattle		भैंसे Buffaloes	
		नर Male	मादा Female	नर Male	मादा Female
	1	2	3	4	5
आंध्र प्रदेश	Andhra Pradesh	.. 5,129	283	1,182	45
असम	Assam	.. 2,457	77	279	17
बिहार	Bihar	.. 6,966	209	744	53
गुजरात	Gujarat	.. 2,854	4	23	6
हरियाणा	Haryana	.. 942	3	85	3
हिमाचल प्रदेश	Himachal Pradesh	.. 819	2	8	1
जम्मू और काश्मीर	Jammu and Kashmir	.. 760	1	37	5
कर्नाटक	Karnataka	.. 3,675	358	269	18
केरल	Kerala	.. 364	3	214	5
मध्य प्रदेश	Madhya Pradesh	.. 9,570	183	1,116	6
महाराष्ट्र	Maharashtra	.. 6,238	17	299	14
मणिपुर	Manipur	.. 117	29	14	9
मेघालय	Meghalaya	.. 135	12	9	1
नागालैंड	Nagaland	.. 14	1	2	1
उड़ीसा	Orissa	.. 4,801	92	585	16
पंजाब	Punjab	.. 1,325	8	222	34
राजस्थान	Rajasthan	.. 3,944	6	172	4
सिक्किम	Sikkim	.. 44	4	(a)	(a)
तामिलनाडू	Tamil Nadu	.. 4,376	608	315	62
त्रिपुरा	Tripura	.. 226	6	6	1
उत्तर प्रदेश	Uttar Pradesh	.. 13,519	10	1,800	22
पश्चिमी बंगाल*	West Bengal*	.. 4,553	70	501	10
संघीय क्षेत्र	Union Territories	.. 170	4	21	2
संखिल भारत	All India	.. 72,998	1,990	7,903	335

(a) 500 से कम ।

(a) Below 500.

प्राप्ति स्थान:—कृषि एवं सहकारिता मन्त्रालय, भारत सरकार, नई दिल्ली

Source :—Ministry of Agriculture and Cooperation, Government of India, New Delhi.

*आंकड़े वर्ष 1972 से सम्बंधित हैं ।

*Figures for the year 1972.

टिप्पणी :—काम में आने वाले नर में 3 वर्ष से ऊपर केवल काम करने के लिये तथा प्रजनन और काम के लिये रखे पशु और भैंसे शामिल हैं ।

Note :—Working male includes those over 3 years and used for work only as well as for breeding work and both.

पशुपालन
ANIMAL HUSBANDRY
कार्यरत पशु संस्थाएं
Veterinary Institutions Functioning

संख्या No. 14.13

वर्ष/ज़िला	Year/District	CVH	RAIC	CVD	SMC/ KVC	शेड विस्तार केन्द्र	ऊन कुकुट आदि विस्तार केन्द्र/ कुकुट आदि व सुअर केन्द्र	सुअर फार्म, फार्म आदि	घोड़े पालन केन्द्र	गोसदान
						Sheep Wool Exten- sion Centres	Poultry Farms PEC/ IDB Poultry cum- Piggery Centres	Piggery Farms	Horse Breeding Centre	Gosadan
	1	2	3	4	5	6	7	8	9	10
	1966-67	..	126	23	2
	1967-68	..	130	23	2
	1970-71	..	154	37	71	337	25	13	2	2
	1975-76	..	180	49	105	528	25	18	2	2
	1980-81	..	301	60	273	765	29	22	2	1
	1982-83	..	376	60	311	832	29	22	2	1
	1983-84	..	376	60	312	828	29	21	2	1
	1984-85	..	376	60	340	828	29	21	2	1
1985-86	1985-86	..	376	60	380	828	57	21	2	1
हिसार	Hisar	..	42	4	97	61	11	1	2	1
सिरसा	Sirsa	..	17	5	19	61	9	1	—	—
भिवानी	Bhiwani	..	31	5	24	80	13	1	—	—
गुज़रांव	Gurgaon	..	20	4	8	66	3	3	—	—
फरीदाबाद	Faridabad	..	22	3	11	88	1	2	—	—
जिन्द	Jind	..	31	6	21	93	2	1	—	—
महेंद्रगढ़	Mahendragarh	..	30	4	27	45	9	1	—	—
भुम्बाला	Ambala	..	32	13	28	101	—	4	—	1
करनाल	Kanral	..	54	5	42	116	1	2	—	—
कुरुक्षेत्र	Kurukshetra	..	35	5	29	83	—	2	—	—
रोहतक	Rohtak	..	37	5	38	27	8	2	—	—
सोनीपत	Sonipat	..	25	1	36	7	—	1	—	—

प्राप्ति स्थान:—निदेशक, पशुपालन, हरियाणा ।

Source :—Director of Animal Husbandry, Haryana.

CVH—Civil Veterinary Hospital.

RAIC—Regional Artificial Insemination Centre.

CVD—Civil Veterinary Dispensary.

SMC/KVC—Stockmen Centre/Key Village Centre.

PEC—Poultry Extention Centre.

पशुपालन
ANIMAL HUSBANDRY
हरियाणा में पशु चिकित्सालयों में कर्मचारियों की संख्या
Staff of Veterinary Institutions in Haryana

संख्या No. 14.14

वर्ष/जिला	Year/District	पशु चिकित्सकों की संख्या Number of Veterinary Surgeons	पशु पालन सहायकों की संख्या Number of Animal Husbandry Assistants	प्रांतीय औषधालयों के कम्पाउंडरों की संख्या Number of Compounders of Provincialized Dispensaries	स्टाक/क्षेत्रीय सहायकों की संख्या Number of Stock/Field Assistants*	महरंम पट्टी करने वालों तथा नालबन्धकों की संख्या Number of Dressers and Farriers	अन्य चतुर्थ श्रेणी Other Class IV		
	1	2	3	4	5	6	7		
	1966-67	..	115	9	79	77	23	..	
	1967-68	..	123	2	79	15	32	..	
	1970-71	..	154	2	120	14	30	..	
	1975-76	..	320	6	283	763	23	..	
	1980-81	..	322	4	312	907	22	2,546	
	1982-83	..	363	13	477	1,127	23	2,576	
	1983-84	..	405	13	578	1,142	22	2,753	
	1984-85	..	403	11	631	1,265	32	2,221	
	1985-86	..	425	11	717	1,307	19	2,395	
हिंसार	1985-86	Hisar	..	40	2	132	44	—	53
सिरसा		Sirsa	..	48	—	150	107	1	253
भिवानी		Bhiwani	..	34	2	44	109	6	186
गुड़गांव		Gurgaon	..	20	—	—	94	—	104
फरीदाबाद		Faridabad	..	19	—	31	102	—	135
जीन्द		Jind	..	37	2	4	182	1	215
महेन्द्रगढ़		Mahendragarh	..	26	1	50	68	8	175
अम्बाला		Ambala	..	40	4	47	146	1	238
करनाल		Karnal	..	52	—	82	190	—	307
कुरुक्षेत्र		Kurukshetra	..	36	—	45	105	—	181
रोहतक		Rohtak	..	51	—	73	134	1	230
सोनीपत		Sonipat	..	22	—	59	26	1	118

प्राप्ति स्थान.—निदेशक, पशुपालन, हरियाणा ।

Source: --Director of Animal Husbandry, Haryana.

*वर्ष 1975-76 से सभी कार्यक्रमों के अन्तर्गत स्टाक सहायक शामिल हैं।

*From the year 1975-76 onwards, Stock Assistants working in all the Schemes have been included.

पशुचिकित्सा संस्थाओं में किया गया कार्य
Work done in Veterinary Institutions

संख्या 14.15

वर्ष/जिला	Year/District	उपचार किये गये केसों की संख्या	बधिया किये गये पशु	लगाये गये टीकों Number of inoculations and	
				आर.पी. R. P.	एच०एस० H. S.
		Number of cases treated	Castrations performed		
	1	2	3	4	5
	1966-67	.. 11,07	1,80	5,56	10,00
	1967-68	.. 6,27	1,29	4,80	7,55
	1970-71	.. 11,86	1,48	7,97	9,53
	1975-76	.. 11,03	34	33,38	13,85
	1980-81	.. 15,13	19	26,26	31,99
	1982-83	.. 16,71	21	30,77	37,56
	1983-84	.. 16,83	16	27,53	41,76
	1984-85	.. 13,68	12	6,01	38,40
	1985-86	.. 14,20	9	944	42,20
हिसार	Hisar	.. 1,59	1	39	3,75
सिरसा	Sirsa	.. 64	1	30	2,06
भिवानी	Bhiwani	.. 92	1	63	2,74
गुडगांव	Gurgaon	.. 113	1	16	2,55
फरीदाबाद	Faridabad	.. 80	(a)	43	2,91
जींद	Jind	.. 1,16	1	31	2,4
महेंद्रगढ़	Mahendragarh	.. 1,16	1	21	2,4
अम्बाला	Ambala	.. 1,34	1	273	5,3
करनाल	Karnal	.. 1,91	1	52	5,8
कुरुक्षेत्र	Kurukshetra	.. 1,46	1	29	3,2
रोहतक	Rohtak	.. 1,22	(a)	2,91	5,6
सोनीपत	Sonipat	.. 87	(a)	56	3,2

आर०पी०—रिण्डरपेस्ट
R. P.—Rinderpest.बी०क्यू०—ब्लैक क्वार्टर
B.Q.—Black Quarter.

(a) से तात्पर्य 500 से कम है।

(a) Less than 500.

एच०एस०—हैमोर्रिजक सैप्टिकेमिया
H. S.—Hamorrhagic Septicemia.आर०के०—रानीखेत
R.K.—Ranikhet.एफ०पी०—फाऊलपोकस
F.P.—Fowlpox.

ANNUAL
HUSBANDRY

संस्थाओं में किया गया कार्य
Institutions in Haryana

(हजारों में)
(In thousands)

की संख्या
Inoculations performed

बी०क्यू०	आर०के०	एफ०पी०	भेड़ पाक्स	फुट माउथ	स्वाइन फीवर	इन्ट्रोडोटोक्सिमिया	अन्य	जोड़ (4 से 14)
B.Q.	R.K.	F.P.	Sheep Pox	Foot Mouth	Swine fever	Entrotoximia	Others	Total (4 to 14)
6	7	8	9	10	11	12	13	14
—	37	8	—	—	—	—	8	16,09
10	22	7	—	—	—	—	—	12,74
18	99	35	—	—	—	—	—	19,02
54	1,34	26	7	16	1	—	86	50,47
30	6,09	3,96	2,36	1,56	25	3,26	8	76,11
88	3,42	2,79	3,16	1,81	26	6,94	23	87,82
84	9,38	5,43	3,91	2,68	6	3,39	14	97,12
69	9,31	5,34	3,33	2,38	35	3,15	33	69,29
134	10,06	5,08	3,65	3,47	37	3,97	93	80,51
26	1	7	55	45	9	24	16	5,97
3	18	10	53	38	6	40	—	4,04
5	13	12	92	15	1	1,08	7	5,90
3	4,08	1,34	20	25	2	23	17	9,03
1	15	17	8	19	3	13	—	4,18
2	118	32	21	27	1	29	—	5,02
7	7	—	30	10	1	84	—	4,06
6	63	36	8	36	4	10	4	9,72
4	1,69	1,36	31	53	3	19	49	11,05
1	19	13	10	43	2	2	—	4,40
6	94	55	21	25	2	28	—	10,84
70	81	56	16	11	3	17	—	6,30

प्राप्ति स्थान—निदेशक, पशुपालन, हरियाणा ।
Source.—Director of Animal Husbandry, Haryana.

पशु पालन

ANIMAL HUSBANDRY

हरियाणा में संक्रामक रोगों के कारण पशुओं में होने वाली मृत्यु*

Mortality Amongst Livestock due to Contagious Diseases in Haryana*

संख्या No. 14.16

वर्ष/ज़िला	Year/District	पशु	भैंसें	अश्व	भेड़ें	बकरियां	कुत्ते	ऊंट	सूअर	कुक्कुटादि†	
		Cattle	Buffaloes	Equines	Sheep	Goats	Dogs	Camels	Pigs	Poultry †	
		1	2	3	4	5	6	7	8	9	10
	1966-67	687	673	8	336	289	—	219	—	—	
	1967-68	362	982	4	65	13	—	—	30	—	
	1970-71	56	800	7	1	—	—	—	—	—	
	1975-76	467**	—	—	—	—	—	—	—	—	
	1980-81	338**	—	—	—	—	—	—	—	—	
	1982-83	160	—	—	—	—	—	—	—	—	
	1983-84	14	—	—	—	—	—	—	—	—	
	1984-85	8	—	—	—	—	—	—	—	—	
1985-86	1985-86	49	—	—	—	—	—	—	—	—	
हिसार	Hisar	3	—	—	—	—	—	—	—	—	
सिरसा	Sirsa	—	—	—	—	—	—	—	—	—	
भिवानी	Bhiwani	—	—	—	—	—	—	—	—	—	
गुड़गांव	Gurgaon	6	—	—	—	—	—	—	—	—	
फरीदाबाद	Faridabad	—	—	—	—	—	—	—	—	—	
जीन्द	Jind	—	—	—	—	—	—	—	—	—	
महेन्द्रगढ़	Mahendragarh	—	—	—	—	—	—	—	—	—	
अम्बाला	Ambala	—	—	—	—	—	—	—	—	—	
करनाल	Karnal	—	—	—	—	—	—	—	—	—	
फ़ारुकोट	Farukshetra	—	—	—	—	—	—	—	—	—	

रोहतक
सोनीपत

Rohatak
Sonipat

.. 46 — — — — — — — — — —
... — — — — — — — — — —

प्राप्ति स्थान.—निदेशक, पशु-पालन, हरियाणा ।

Source.—Director of Animal Husbandry, Haryana.

*सरकारी संस्थाओं और निदेशक, पशु-पालन के ध्यान आये हुए उत्पातों से मृत्यु ।

* The out-breaks which have come to the notice of Director of Animal Husbandry and other Government Institutions.

**सभी पशुओं/कुक्कुटादि की सूचना शामिल है ।

** Includes information of all other animals/poultry.

† 1981-82 वर्ष से कुक्कुटादि की सूचना अलग दी गई है ।

‡ Separate information of poultry has been given since 1981-82.

पशु-पालन
ANIMAL HUSBANDRY

हरियाणा में कृत्रिम गर्भाधान केन्द्रों में रखे गये सांडों तथा कृत्रिम गर्भाधान प्रणाली के अधीन किया गया कार्य
Number of Bulls kept in Artificial Insemination Centres and the Work done under A. I. Scheme in Haryana

संख्या No. 14.17

वर्ष/जिला	Year/District	कृत्रिम गर्भाधान केन्द्रों पर हुए कृत्रिम गर्भाधान Number of animals covered at A.I Centres							
		गर्भाधान के लिये कृत्रिम गर्भाधान बैंक, केन्द्रों और प्रदर्शी गांवों में रखे हुए सांडों की संख्या Number of bulls kept in Banks Semen/Key villages*		प्राकृतिक प्रजनन के लिये प्रदर्शी गांवों में रखे हुए सांडों की संख्या* Number of bulls kept in key villages for natural services		(हजारों में) (In thousands)			
		गायें Cows	भैंसें Buff.	गायें Cows	भैंसें Buff.	कृत्रिम गर्भाधान द्वारा By A. I. method done	प्राकृतिक ढंग द्वारा By natural method	गायें Cows	भैंसें Buff..
1	2	3	4	5	6	7	8	9	
	1966-67 ..	32	28	65	68	4	9	2	—
	1967-68 ..	32	33	53	70	10	17	2	—
	1970-71 ..	17	28	37	51	33	40	2	—
	1975-76 ..	56	100	6	55	92	44	—	—
	1980-81 ..	88	81	11	—	1,52	65	—	—
	1982-83 ..	123	100	14	5	2,71	1,51	—	—
	1983-84 ..	130	91	10	—	2,86	1,70	—	—
	1984-85 ..	107	79	—	—	319	211	—	—
	1985-86 ..	116	49	—	—	3,58	2,65	—	—
हिसार	Hisar ..	49	—	—	—	26	22	—	—
सिरसा	Sirsa ..	5	2	—	—	23	12	—	—
भिखानी	Bhiwani ..	4	7	—	—	36	30	—	—
गुड़गांव	Gurgaon ..	7	8	—	—	17	15	—	—
फरीदाबाद	Faridabad ..	—	—	—	—	16	14	—	—
जीन्द	Jind ..	4	7	—	—	24	23	—	—
महेन्द्रगढ़	Mahendragarh ..	6	5	—	—	23	24	—	—
भम्बाला	Ambala ..	17	8	—	—	44	27	—	—
करनाल	Karnal ..	9	7	—	—	59	29	—	—
कुरुक्षेत्र	Kurukshetra ..	7	3	—	—	45	22	—	—
रोहतक	Rohtak ..	4	—	—	—	26	30	—	—
सोनीपत	Sonapat ..	4	2	—	—	19	17	—	—

*प्रदर्शी ग्राम में रखे गए सांडों की सूचना अलग से उपलब्ध नहीं है।
यह सूचना कृत्रिम गर्भाधान केन्द्रों में सम्मिलित की गई है।

प्राप्ति स्थान:—निदेशक, पशु-पालन, हरियाणा।

*Separate break up for number of bulls kept in K.V. units is not available and is included in the Number of A. I. Centres.

Source :—Director of Animal Husbandry, Haryana.

पशु-पालन

ANIMAL HUSBANDRY

हरियाणा में सघन पशुधन विकास परियोजनाएं
Intensive Cattle Development Projects in Haryana

संख्या No. 14.18

जिला	District	बड़े आकार की परियोजनाओं की संख्या	मध्यम आकार की परियोजनाओं की संख्या	परियोजनाओं के अन्तर्गत वीर्य बैंकों की संख्या	
		Number of large size Projects	Number of medium size Projects	Number of Semen banks under projects	
1		2	3	4	
	1975-76	...	2	5	6
	1980-81	..	2	5	7
	1981-82	..	2	5	7
	1982-83	...	2	5	7
	1983-84	...	2	5	7
	1984-85	...	2	5	7
	1985-86	...	2	5	7
	1985-86				
हिसार	Hisar	...	—	—	—
सिरसा	Sirsa	...	—	1	1
भिवानी	Bhiwani	...	—	1	1
गुड़गांव	Gurgaon	...	1	—	1
फरीदाबाद	Faridabad	...	—	—	—
जिंद	Jind	...	—	1	1
महेंद्रगढ़	Mahendragarh	...	—	—	—
अम्बाला	Ambala	...	—	1	1
करनाल	Karnal	..	1	—	1
कुरुक्षेत्र	Kurukshetra	...	—	1	1
रोहतक	Rohtak	...	—	—	—
सोनीपत	Sonapat	...	—	—	—

प्राप्ति स्थान:—निदेशक, पशुपालन, हरियाणा ।

Source :—Director of Animal Husbandry, Haryana.

पशु-पालन
ANIMAL HUSBANDRY

हरियाणा में गोशालाओं का विकास तथा पशु पकड़ने वाले दलों का काम
Development of Gaushalas and Cattle Catching Operations in Haryana State

संख्या No. 14.19

वर्ष/जिला	Year/District	विकसित गोशाला	राज्य में गोशालाओं संघ से संबंधित गोशालाओं की संख्या	*पशु पकड़ने वाले दलों की संख्या		पकड़े हुए पशुओं की संख्या	
				*Number of cattle catching parties	Number of animals caught	Stray Cattle	Wild Cattle
1	2	3	4	5	6	7	8
	1966-67	...	49	—	—	726	143
	1967-68	...	50	2	1	1,603	191
	1970-71	...	51	1	1	596	185
	1975-76	...	29	53	1	—	430
	1980-81	...	29	56	1	—	171
	1982-83	...	34	57	1	—	201
	1983-84	..	39	57	1	—	64
	1984-85	...	43	57	1	—	31
	1985-86	...	43	57	1	—	135
1985-86							24
हिसार	Hisar	...	7	10	—	—	—
सिरसा	Sirsa	...	4	4	—	—	—
भिवानी	Bhiwani	...	7	4	—	—	—
गुड़गांव	Gurgaon	...	2	4	—	—	—
फरीदाबाद	Faridabad	...	—	3	—	—	9
जींद	Jind	...	2	7	—	—	—
महेंद्रगढ़	Mahendragarh	...	5	5	—	—	109
अम्बाला	Ambala	...	5	3	—	—	—
करनाल	Karnal	...	4	4	—	—	—
कुरुक्षेत्र	Kurukshetra	...	2	1	—	—	—
रोहतक	Rohtak	...	3	5	—	—	—
सोनीपत	Sonipat	...	2	7	—	—	17

प्राप्ति स्थान.—निदेशक, पशु-पालन, हरियाणा ।

Source.—Director of Animal Husbandry, Haryana.

*दल राज्य स्तर पर है, एवम् वर्ष 1975-76 से वर्ष 1985-86 तक केवल एक ही पशु पकड़ने वाले दल ने आकारा एवं जंगली पशुओं को पकड़ने का काम किया ।

*The party is at the State level and only one cattle catching party worked during the years 1975-76 to 1985-86 for both the stray and wild cattle.

पशुपालन
ANIMAL HUSBANDRY

हरियाणा में मान्यता-प्राप्त बूचड़खानों और इन में वध किये जाने वाले पशुधन की संख्या
Number of Recognised Slaughter Houses and Livestock Slaughtered there in Haryana

संख्या No. 14.20

वर्ष/जिला	Year/District	वध किये गये पशु Animals Slaughtered					प्रति पशु वसूल किया जाने वाला वध शुल्क (रुपये) Slaughter fee charged per animal (Rupees)	
		मान्यता-प्राप्त बूचड़खानों की संख्या Number of recog- nised Slaughter houses	भेड़ें Sheep	बकरियां Goats	सूअर Pigs	जोड़ Total		
1		2	3	4	5	6	7	
	1966-67	...	33	94,061	...	4,810	98,871	0.25 to 1.00
	1967-68	...	35	1,11,971	..	5,525	1,17,496	0.25 to 1.00
	1970-71	...	34	1,47,562	..	8,423	1,55,985	0.25 to 1.00
	1975-76	...	40	65,964	1,12,254	12,708	1,90,926	0.25 to 1.00
	1980-81	...	43	45,008	90,955	19,093	1,55,056	..
	1982-83	...	45	57,983	1,07,974	25,026	1,90,983	..
	1983-84	...	45	69,262	1,01,187	20,792	1,91,241	..
	1984-85	...	45	69,187	1,11,422	19,883	2,00,492	..
	1985-86	...	45	78,239	1,11,153	23,040	2,12,432	..
	1985-86							
हिसार	Hisar	...	4	5,144	9,361	1,240	15,745	..
सिरसा	Sirsa	...	2	1,955	12,136	622	14,703	..
भिवानी	Bhiwani	...	3	686	3,188	—	3,874	..
गुरुगाँव	Gurgaon	..	3	3,559	13,288	73	16,920	..
फरीदाबाद	Faridabad	...	4	11,853	20,223	8,604	40,690	..
जींद	Jind	...	2	2,761	3,607	547	6,915	..
महेंद्रगढ़	Mahendragarh	...	3	13,687	2,343	472	16,502	..
अम्बाला	Ambala	...	10	15,114	16,058	4,552	35,724	..
कानूनाल	Karnal	...	4	12,448	15,443	2,187	30,078	..
कुरुक्षेत्र	Kurukshetra	..	5	3,960	3,625	2,610	10,195	..
रोहतक	Rohtak	...	2	6,132	7,510	—	13,642	..
सोनीपत	Sonipat	...	3	940	4,371	2,133	7,444	..

प्राप्ति स्थान:—निदेशक, पशुपालन, हरियाणा ।

Source:—Director of Animal Husbandry, Haryana.

कुक्कुटादि आंकड़ें
POULTRY STATISTICS

हरियाणा में राजकीय कुक्कुटादि फार्मों में रखे गए पक्षी 1985-86
Poultry Birds in Government Poultry Farms in Haryana 1985-86

संख्या No. 14.21

जिला	District	गत वर्ष का शेष जो कि 31-3-85 को था	वर्ष के दौरान निकाले गये पक्षी	दूसरे फार्मों से प्राप्त पक्षी	जोड़	दूसरे फार्मों को स्थानांतरित किये गये पक्षी	बेचे गये पक्षी	पक्षी जो मर गये	नर पक्षी जो संभोग के बाद खराब हो गये	वर्ष के अन्त में कुल शेष	
		Last year's balance as on 31st March, 1985	Birds hatched during the year	Birds received from other Farms	Total	Birds transfered to other Farms	Birds sold	Birds died	Males destroyed after sexing	Balance at the end of year	
		1	2	3	4	5	6	7	8	9	10
हिसार	Hisar	...	8,377	45,902	795	55,074	—	45,649	2,443	5,295	1,687
सिरसा	Sirsa	...	—	—	—	—	—	—	—	—	—
भिवानी	Bhiwani	...	6,523	30,210	1,745	38,478	—	36,127	530	—	1,821
गुड़गांव	Gurgaon	...	—	—	—	—	—	—	—	—	—
फरीदाबाद	Faridabad	...	—	—	—	—	—	—	—	—	—
जीन्द	Jind	...	—	—	—	—	—	—	—	—	—
महेन्द्रगढ़	Mahendragarh	...	—	—	—	—	—	—	—	—	—
अम्बाला	Ambala	...	19,336	1,36,212	5,280	1,60,828	—	1,38,877	3,048	10,734	8,169
करनाल	Karnal	...	—	—	—	—	—	—	—	—	—
कुरुक्षेत्र	Kurukshetra	...	—	—	—	—	—	—	—	—	—
रोहतक	Rohtak	...	—	—	—	—	—	—	—	—	—
सोनीपत	Sonipat	...	—	—	—	—	—	—	—	—	—
जोड़	Total 1985-86	—	34,236	2,12,324	7,820	2,54,380	—	2,20,653	6,021	16,029	11,677
जोड़	Total 1984-85	—	8,869	3,29,937	6,511	3,45,317	34,139	2,63,688	7,044	6,210	34,236

प्राप्ति स्थान :—निदेशक, पशुपालन, हरियाणा (कुक्कुटादि अनुभाग)।

Source.—Director of Animal Husbandry, Haryana (Poultry Section).

कुकुटादि आकड़
POULTRY STATISTICS

हरियाणा में वर्ष 1985-86 में राजकीय कुकुटादि फार्मों में अण्डों का उत्पादन
Egg Production in Government Poultry Farms in Haryana during 1985-86

संख्या No. 14-22

जिला	District	गत वर्ष का शेष जो कि 31-3-85 को था	वर्ष के दरान दिये गये अण्डे	दूसरे फार्मों से प्राप्त अण्डे	जोड़ Total	दूसरे फार्मों को भेजे गये अण्डे	बच्चे निकालने के लिए जो अण्डे बेचे गए	दाने के लिये जो अण्डे बेचे गए	बच्चे निकालने के लिए दिये गये अण्डे	जो खराब या टूट गये	वर्ष के अन्त में कुल जोड़ Balance at the end of year
1	2	3	4	5	6	7	8	9	10	11	
हिंसा	Hisar	... 3,832	1,58,914	8,040	1,70,786	—	15	91,055	78,134	—	1,582
सिरसा	Sirsa	... —	—	—	—	—	—	—	—	—	—
भिवानी	Bhiwani	... 1,480	59,159	—	60,639	—	—	7,925	52,376	—	338
गुड़गांव	Gurgaon	... —	—	—	—	—	—	—	—	—	—
फरीदाबाद	Faridabad	... —	—	—	—	—	—	—	—	—	—
जिंद	Jind	... —	—	—	—	—	—	—	—	—	—
महेंद्रगढ़	Mahendragarh	... —	—	—	—	—	—	—	—	—	—
अम्बाला	Ambala	... 26,335	2,65,250	—	2,91,583	—	120	26,791	2,58,295	—	6,377
करनाल	Karnal	... —	—	—	—	—	—	—	—	—	—
कुरुक्षेत्र	Kurukshetra	... —	—	—	—	—	—	—	—	—	—
रोहतक	Rohtak	... —	—	—	—	—	—	—	—	—	—
सोनीपत	Sonapat	... —	—	—	—	—	—	—	—	—	—
जोड़	Total 1985-86	... 31,645	4,83,323	8,040	5,23,008	—	135	1,25,771	3,88,805	—	8,297
जोड़	Total 1984-85	... 35,369	7,17,405	15,371	7,68,145	—	3,591	2,08,973	5,23,936	—	31,645

प्राप्ति स्थान:—निदेशक, पशुपालन, हरियाणा (कुकुटादि अनुभाग)।

Source :—Director of Animal Husbandry, Haryana (Poultry Section).

कुक्कुटादि आंकड़े
POULTRY STATISTICS

हरियाणा में सरकारी कुक्कुटादि फार्मों की संख्या
Number of Government Poultry Farms in Haryana

संख्या No. 14.23

वर्ष	Year	सरकारी कुक्कुटादि फार्म	कुक्कुटादि विस्तार केन्द्र	सघन कुक्कुटादि विकास खण्ड	कुक्कुटादि और सुअर पालन केन्द्र	ए. एन. पी. ब्लॉक	Total
जिला	District	Government Poultry Farms	Poultry Extension Centres	Intensive Poultry Development Blocks	Poultry-cum-Piggery Centres	A. N. P. Block	
	1	2	3	4	5	6	7
	1966-67	1	3	10	4	—	18
	1967-68	1	3	10	4	—	18
	1970-71	1	3	10	4	—	18
	1975-76	2	3	8	5	—	18
	1980-81	2	3	10	2	5	22
	1982-83	2	8	10	2	—	22
	1983-84	2	8	10	1	—	21
	1984-85	2	8	10	1	—	21
1985-86	1985-86	2	8	10	4	32	56
हिसार	Hisar	—	1	—	—	3	4
सिरसा	Sirsa	—	1	—	—	2	3
भिवानी	Bhiwani	1	—	1	—	2	4
गुडगांव	Gurgaon	—	—	3	—	4	7
फरीदाबाद	Faridabad	—	1	—	1	1	3
जिन्द	Jind	—	—	1	—	2	3
महेन्द्रगढ़	Mahendragarh	—	1	—	—	3	4
अम्बाला	Ambala	1	—	3	—	4	8
करनाल	Karnal	—	—	2	1	3	6
कुरुक्षेत्र	Kurukshetra	—	2	—	1	3	6
रोहतक	Rohtak	—	2	—	—	2	4
सोनीपत	Sonipat	—	—	—	1	3	4

प्राप्ति स्थान :—निदेशक, पशु-पालन, हरियाणा ।

Source :—Director of Animal Husbandry, Haryana.

डेरी उद्योग
DAIRYING

हरियाणा में दूध का अनुमानित उत्पादन, संयंत्र तथा दूध संग्रह केन्द्रों की संख्या
Estimated production of Milk, number of milk plants and Milk Chilling Centres in Haryana State

संख्या No. 14.24

वर्ष/जिला	Year District	दूध का संग्रहण (लाख लीटर) Milk Procurement (Lac Litres)	दूध संयंत्र Milk Plants		दूध संग्रह केन्द्र Milk Chilling Centres	
			संख्या Number	क्षमता (लाख लीटर) Capacity (Lac litres)	संख्या Number	क्षमता (लाख लीटर) Capacity (Lac litres)
	1	2	3	4	5	6
	1978-79	283.5	5	235.0	6	75.0
	1979-80	292.5	5	235.0	10	145.0
	1980-81	211.8	5	235.0	10	145.0
	1982-83	183.2	5	235.0	11	185.0
	1983-84	177.2	5	235.0	11	185.0
	1984-85*	360.0	5	235.0	11	185.0
	1985-86*	382.0	5	315.0	16	270.0
1986-87	1986-87*	480.3	5	340.0	16	270.0
हिसार	Hisar	53.2	—	—	2	30.0
सिरसा	Sirsa	80.5	—	—	2	30.0
भिवानी	Bhiwani	9.8	1	15.0	—	—
गुडगांव फरीदाबाद	Gurgaon	15.7	1	50.0	4	80.0
	Faridabad					
जीन्दा	Jind	32.9	1	100.0	—	—
महेन्द्रगढ़	Mahendragarh	4.3	—	—	2	40.0
प्रग्भाला	Ambala	108.0	1	75.0	2	30.0
करनाल	Karnal	55.4	—	—	1	20.0
कुरुक्षेत्र	Kurukshetra	68.7	—	—	2	20.0
रोहतक	Rohtak	51.8	1	100.0	—	—
सोनोपत	Sonapat					

प्राप्ति स्थान:—हरियाणा डेयरी विकास निगम।

Source :—Haryana Dairy Development Corporation

*केवल समितियों के द्वारा प्राप्त किया गया दूध।

*Milk procured through societies only.

संयुक्त पंजाब में वनों का कुल क्षेत्र 17,849 वर्ग किलोमीटर था। राज्य के पुनर्गठन के परिणामस्वरूप अधिकतर वन सम्पत्ति हिमाचल प्रदेश में चली गई है। हरियाणा राज्य के हिस्से में थोड़ा सा वनक्षेत्र आया था जिस में से अधिकतर क्षेत्र अम्बाला जिले में स्थित है। वनों सम्बन्धी व्यौरे का उल्लेख इस खण्ड में किया गया है।

वनक्षेत्र सरकारी तथा गैर-सरकारी स्वामित्व के अनुसार वर्गीकृत किया गया है। निगमति निकायों तथा निजी व्यक्तियों के स्वामित्व अधीन वनों को गैर-सरकारी वनों में सम्मिलित किया गया है। कानूनी हैसियत—जैसे "आरक्षित" 'संरक्षित' तथा "अवर्गीकृत" के अनुसार भी वन क्षेत्र का वर्गीकरण किया गया है। आरक्षित वनों को टिम्बर उत्पादन अथवा वन की अन्य उपज के लिये स्थायी तौर पर रखा गया है और वहाँ पर प्रायः पशु चराने तथा काष्ठ चरने की आज्ञा नहीं दी जाती। संरक्षित वनों में कुछ प्रतिबन्धों के अधीन अधिकार प्रदान किये गये हैं। अवर्गीकृत वनों में अशोष्य वन जिन की उपयोगिता भौतिक अथवा अन्य परिस्थितियों के कारण सम्भव नहीं है, संरक्षित कार्यों हेतु वन क्षेत्र तथा स्थाई रूप से नष्ट वे वन जिन की भूमि अभी तक अन्य प्रयोगों में नहीं लाई गई है सम्मिलित है।

इस खण्ड में वनों के अधीन दर्ज क्षेत्र भाग "कृषि" के अधीन दर्ज निदेशक भू-अभिलेख द्वारा सप्लाई किये गये आंकड़ों से वन तथा भू-अभिलेख विभागों द्वारा विभिन्न परिभाषाएं अपनाए जाने के परिणाम स्वरूप मेल नहीं खाया। वन विभाग अपने नियन्त्रणाधीन सारे क्षेत्रकी गणना जिस में वन रहित क्षेत्र भी सम्मिलित है, वन क्षेत्र के अन्तर्गत करता है जब कि भू-अभिलेख विभाग वनों के अधीन आस्तविक क्षेत्र के आधार पर इसकी गणना करता है।

इस खण्ड में प्रस्तुत आंकड़े प्रधान मुख्य वन पाल, हरियाणा से प्राप्त हुए हैं।

सारणी 15.1—इस में हरियाणा में राजकीय तथा निजी वनों का क्षेत्रफल दिया गया है।

सारणी 15.2—यह वनों के अर्न्तगत भूमि के क्षेत्रफल की प्रतिशतता तथा प्रति व्यक्ति वनों के क्षेत्रफल को सूचित करती है।

सारणी 15.3—इसमें वन की उपज (प्रति वस्तु के अनुसार) केवल राज्य वनों के विषय में वर्णन दिया गया है।

सारणी 15.4—इसमें हरियाणा में लघु वन उपज (केवल राज्य वन) के विषय में वर्णन दिया गया है।

सारणी 15.5—इसमें पशुओं को चराने और आग से बचाए हुए वनों के क्षेत्रफल का वर्णन किया गया है।

सारणी 15.6—हरियाणा के वन विभाग की आय और व्यय में संबंधित है।

SECTION XV

FORESTS

The total area of forests in composite State of Punjab was 17,849 square kilometres. Consequent upon the reorganisation of the State, most of the forest wealth was transferred to Himachal Pradesh. The Haryana State inherited a small portion of the forest area mostly located in Ambala District. The available details are presented in this section.

Area under forests is classified according to ownership, state and private. Forests owned by corporate bodies and private individuals have been included under private forests. Further the area under forests is also classified according to legal status, such as 'Reserved', 'Protected' and 'Unclassed'. Reserved forests are permanently dedicated either to the production of timber or other forest produce and in them the right of grazing and cultivation is seldom allowed. In protected forests these rights are allowed subject to certain restrictions. Unclassed forests include non-exploitable forests which owing to physical conditions or for other reasons have no prospect of being used as forests, area serving only protective purposes, and area permanently destroyed as forests but not yet converted to other land uses.

The area under Forests shown in this section will not tally with the figures shown under the section "Agriculture" supplied by the Director of Land Records due

to different definitions followed by the Forest and Land Records Departments. The Forest Department reckons entire area including non-wooded area under its control as the forest area whereas the Land Records Department calculates on the basis of actual area under forests.

Data have been obtained from the Principal Chief Conservator of Forests, Haryana.

Table 15.1—gives area under Forests—State and Private—in Haryana.

Table 15.2—indicates percentage of land area under forests and forest area per lakh of population.

Table 15.3—depicts cut-turn of Forest produce (item-wise) in respect of State Forests only.

Table 15.4—presents Minor Forest Produce in Haryana (State Forests only).

Table 15.5—presents forest area protected against fire and cattle grazing during the years.

Table 15.6—relates to revenue and expenditure of Forest Department, Haryana during the years.

वर्ष/जिला	Year/District	राज्य वन State Forests			निजी वन Private Forests			राज्य वन की कुल वनों के क्षेत्रफल में प्रतिशतता
		आरक्षित Reserved	संरक्षित Protected	अवर्गीकृत Un- classified	भारतीय वन अधिनियम के अन्तर्गत बन्द किए गए Closed under Indian Forests Act	भू-संरक्षण अधिनियम के अन्तर्गत बन्द किए गए Closed under Land Preserva- tion Act	जोड़ Total	
		2	3	4	5	6	7	8
	1966-67	187	413	13	110	639	1,362	45.01
	1967-68	160	439	11	87	642	1,339	45.56
	1970-71	160	485	106	74	653	1,478	50.81
	1975-76	212	695	39	30	439	1,415	66.86
	1980-81	224	1,022	38	42	336	1,662	77.26
	1982-83	226	1,062	46	42	335	1,711	77.97
	1983-84	226	1,055	47	43	321	1,692	78.49
	1984-85	228	1,066	62	33	296	1,685	80.47
	1985-86	229	1,087	72	32	265	1,685	82.37
	1986-87	229	1,109	53	31	277	1,699	81.87
1986-87	Hisar	—	95	3	@	—	98	100.00
हिसार	Sirsa	@	53	—	1	—	54	98.15
सिरसा	Bhiwani	1	87	@	4	3	95	92.63
भिवानी	Gurgaon	2	29	1	3	112	147	21.77
गुड़गांव	Farkdabad	3	27	1	—	28	59	52.54
फरीदाबाद	Jind	4	70	—	1	—	75	98.67
जीन्द	Mahendragarh	17	39	16	16	20	108	66.66
महेन्द्रगढ़	Ambala	140	398	29	4	109	680	83.38
अम्बाला	Karnal	4	101	—	1	@	106	99.06
करनाल	Kurukshetra	56	54	—	@	—	110	100.00
कुरुक्षेत्र	Rohtak	2	81	—	1	4	88	94.32
रोहतक	Sonapat	—	75	3	@	1	79	98.73
सोनीपत								

* 31 मार्च को।

*As on 31st March.

नोट — : @एक से कम है

Note : @ less than one

प्राप्ति स्थान:—वन विभाग, हरियाणा।

Source :—Forest Department Haryana.

वन

FORESTS

हरियाणा में वनों के अन्तर्गत भूमि क्षेत्र की प्रतिशतता तथा प्रति लाख व्यक्ति वनों का क्षेत्रफल

Percentage of Land Area under Forests and Forest Area per lakh of population in Haryana

संख्या No. 15-2

वर्ष/ज़िला	Year /District	कुल वनों का क्षेत्रफल (वर्ग किलोमीटर)	कुल भौगोलिक क्षेत्रफल (वर्ग किलोमीटर)	कुल भौगोलिक क्षेत्रफल से वन के क्षेत्रफल की प्रतिशतता	वन का क्षेत्रफल प्रति लाख व्यक्ति (वर्ग किलोमीटर)
		Total Forest Area (sq. Km.)	Total Geographical Area (sq. km.)	Percentage of forest area to total geographical area	Forest Area per lakh of population (sq. km.)
	1	2	3	4	5
	1966-67	1,362	44,056	3.09	13.93
	1967-68	1,339	44,056	3.04	14.69
	1970-71	1,478	44,056	3.35	14.82
	1975-76	1,415	44,222	3.20	12.78
	1980-81	1,662	44,212	3.76	12.98
	1982-83	1,711	44,212	3.87	13.37
	1983-84	1,692	44,212	3.83	13.22
	1984-85	1,685	44,212	3.81	13.04
	1985-86	1,685	44,212	3.81	13.04
	1986-87	1,699	44,212	3.84	13.15
हिंसा	Hisar	98	6,315	1.55	6.55
सिरसा	Sirsa	54	4,276	1.26	7.64
भिवानी	Bhiwani	95	5,099	1.86	10.33
गुड़गांव	Gurgaon	147	2,716	5.41	17.30
फरीदाबाद	Faridabad	59	2,150	2.74	5.89
जिंद	Jind	75	3,306	2.26	8.00
महेन्द्रगढ़	Mahendragarh	108	3,010	3.59	11.26
अम्बाला	Ambala	680	3,832	17.75	48.25
करनाल	Karnal	106	3,721	2.85	8.01
कुरुक्षेत्र	Kurukshetra	110	3,740	2.94	9.73
रोहतक	Rohtak	88	3,841	2.29	6.56
सोनीपत	Sonipat	79	2,206	3.58	9.33

प्राप्ति स्थान:—वन विभाग, हरियाणा ।

Source :—Forest Department, Haryana.

FORESTS

हरियाणा में मुख्य वन उपज की निकासी की मात्रा तथा मूल्य (केवल राज्य वन)
Quantity and value of Major Forest Produce in Haryana (State Forests Only)

संख्या No. 15-3

केवल राज्य वन

STATE FORESTS ONLY

वर्ष Year	मात्रा (घन मीटरों में) Quantity (in cubic metres)			मूल्य (000 रुपयों में) Value (in 000 Rs)			
	टिम्बर Timber	ईंधन की लकड़ी Firewood	जोड़ Total	टिम्बर Timber	ईंधन की लकड़ी firewood	जोड़ Total	
1	2	3	4	5	6	7	
1966-67	...	15,254	14,619	29,873	14,88	6,61	21,49
1967-68	...	12,287	12,686	24,973	9,99	5,67	15,66
1970-71	...	32,589	46,149	78,738	28,59	12,80	41,39
1975-76	...	45,539	99,722	1,45,261	52,51	26,07	78,58
1980-81	...	38,589	1,70,532	2,09,121	1,35,47	88,75	2,24,22
1982-83	...	45,277	1,94,679	2,39,956	1,63,01	1,64,47	3,27,48
1983-84	...	39,878	1,86,092	2,25,970	1,59,07	1,76,79	3,35,86
1984-85	...	50,262	1,20,956	1,71,218	2,31,21	12,626	35,747
1985-86	...	33,476	1,18,880	1,52,356	21,004	14,503	35,507
1986-87*	...	46,035	1,86,832	2,32,867	38,236	10,649	48,885

प्राप्ति स्थान :—वन विभाग, हरियाणा ।
Source :—Forest Department, Haryana.

*आंकड़े अंतिम हैं ।

*The figures are provisional.

FOREST

हरियाणा में लघु वन उपज (केवल राज्य वन)
Minor Forest Produce in Haryana (State Forests only)

संख्या No. 15-4

(मूल्य 000 रुपयों में)
(Value in 000 Rupees)

वर्ष Year	बांस	चारा और घास	गोंद और बरोजा	चारा के इलावा घास	फल	अन्य	जोड़
	Bamboo	Fodder & Grass	Gum & Resin	Grass other than fodder	Fruits	Other	Total
1	2	3	4	5	6	7	8
1966-67	..	1,98	13	28	..	8	2,47
1967-68	4	2,05	35	51	..	9	3,04
1970-71	76	2,92	1,15	71	..	12	5,66
1975-76	1,92	4,51	58	52	..	20	7,73
1980-81	2,31	5,36	4,32	10,23	11	3,34	25,67
1981-82	6,08	4,39	5,23	9,60	7	3,11	28,48
1982-83	2,16	7,43	5,13	9,65	9	1,80	26,26
1983-84	2,15	6,18	6	8,54	5	2	17,00
1984-85	6,30	10,37	15	10,64	21	6,31	33,98
1985-86	2,63	3,34	—	11,81	23	57,35	75,36
1986-87	7,65	2,53	—	4,46	14	69,84	84,62

प्राप्ति स्थान:— वन विभाग, हरियाणा।

Source :—Forest Department, Haryana.

वन
FORESTS

ग्राम और पशुओं के चराने से संरक्षित वन क्षेत्र
Forest Area protected from fire and cattle grazing

संख्या No. 15.5

(वर्ग किलो मीटर में)
(In Sq. Kilometres)

वर्ष Year	ग्राम से संरक्षण Protection against fire						चराई से संरक्षण Protection against grazing				
	कुल वन क्षेत्र Total Forest Area	संरक्षित रखने का प्रयत्न किया गया Attempted to be protected	वास्तविक रूप से संरक्षित Actually protected	अग्नि संरक्षण के अधीन वनों की कुल वन क्षेत्र की प्रतिशतता Percentage of forests under fire protection to total forests area	अग्नि संरक्षण कार्यों का खर्च (रुपये) Cost of fire conservation operations (Rs.)	अग्नि संरक्षण कार्यों का खर्च (रुपये) Cost of fire conservation operations (Rs.)	सारे साल चराई के लिये खुला क्षेत्र Area open to grazing throughout the year		साल में कुछ समय चराई के लिये खुला क्षेत्र Area open to grazing for part of the year		
							चराई बन्द किया गया क्षेत्र Area closed to grazing	सभी पशुओं के लिये For all animals	केवल कोपले आदि खाने वाले पशुओं के लिये For Non-browsers only	सभी पशुओं के लिये For All Animals	केवल कोपले आदि खाने वाले पशुओं के लिए For Non-browsers only
1	2	3	4	5	6	7	8	9	10	11	
1966-67	...	1,362	1,362	1,344	98.68	20,545	889.92	..	444.63	..	27.82
1967-68	...	1,339.27	1,339.27	1,338.55	99.95	20,812	1,218.06	..	94.00	..	27.21
1970-71	...	1,477.73	1,477.73	1,437.12	97.25	18,368	1,383.46	..	24.86	22.81	46.60
1975-76	...	1,415.48	1,415.48	1,406.36	99.36	13,118	1,342.12	21.27	18.17	4.19	29.73
1980-81	...	1,661.64	1,661.64	1,640.53	98.72	21,245	1,426.02	60.75	54.07	106.80	14.00
1982-83	...	1,711.35	1,711.35	1,710.95	99.97	43,500	1,450.54	61.43	66.01	55.50	77.87
1983-84	...	1,692.45	1,692.45	1,684.85	99.55	87,523	1,431.64	61.43	66.01	55.50	77.87
1984-85	...	1,684.88	1,684.88	1,640.71	97.38	2,63,301	1,485.50	—	66.01	55.50	77.87
1985-86	...	1,685.43	1,685.43	1,670.44	99.11	3,94,761	1,457.53	28.52	66.01	55.50	77.87
1986-87	..	1,698.88	1,698.88	1,681.85	99.00	630,400	1,510.98	28.52	66.01	55.50	77.87

प्राप्ति स्थान :—वन विभाग, हरियाणा।

Source :—Forest Department, Haryana.

FORESTS

हरियाणा वन विभाग की आमदनी और खर्च
Revenue and Expenditure of Forest Department

संख्या No. 156

(रुपयों में)
(In Rupees)

वर्ष Year	आय Revenue	व्यय Expenditure			कुल खर्च (3+4) Total expenditure (3+4)	शुद्ध आय अर्थात् बढ़ीतरी (+) या घाटा (-) Net Revenue i.e. Surplus (+) or Deficit (-)
		सामान्य खर्च सुपुर्ची खर्च सहित Normal expenditure including committed expenditure	योजना व विकास खर्च Plan and Development expenditure			
1	2	3	4	5	6	
1966-67	...	27,07,782	16,43,147	42,37,091	58,80,238	-31,72,456
1967-68	...	25,57,920	29,52,063	34,14,975	63,67,038	-38,09,118
1970-71	...	49,18,970	51,78,448	45,39,370	97,17,818	-47,98,848
1975-76	...	94,70,097	1,07,39,193	48,78,568	1,56,17,761	-61,47,664
1980-81	...	2,69,43,823	4,43,34,467	48,45,679	4,91,80,146	-2,22,36,323
1982-83	...	4,06,97,986	3,06,94,857	6,40,67,695	9,47,62,552	-5,40,64,566
1983-84	...	4,21,80,893	2,89,90,981	7,68,65,952	10,58,56,933	-6,36,76,040
1984-85	...	4,70,00,954	3,97,35,715	11,92,55,121	15,89,90,836	-11,19,89,882
1985-86	...	5,19,49,514	5,26,11,722	14,07,90,998	19,34,02,720	-14,14,53,206
1986-87	...	6,54,86,179	4,75,632,14	14,93,69,716	19,69,32,930	13,14,46,751

प्राप्ति स्थान:—वन विभाग, हरियाणा।

Source :—Forest Department, Haryana.

खण्ड-XVI

मछली पालन

इस खण्ड में मछली पालन सम्बन्धी आंकड़े सम्मिलित किये गये हैं।

सारणी 16.1 में हरियाणा में मछली पालन विकास सम्बन्धी सूचना दी गई है।

सारणी 16.2 में पकड़ी हुई मछलियों के निपटान के बारे में बताया गया है।

SECTION-XVI

FISHERIES

This section contains information regarding fisheries in the Haryana State.

Table 16.1 gives the data regarding fisheries development in Haryana State.

Table 16.2 details the disposition of fish catch.

मछली पालन

FISHERIES

हरियाणा में मछली पालन विकास
Fisheries Development in Haryana

संख्या No. 16.1

वर्ष/जिला	Year/District	हैक्टेयरों में सम्भृत क्षेत्र	जारी किये गये लाइसेंस	मछली पालन से कुल प्राप्ति (000 रुपये)	बिना लाइसेंस के मछली पकड़ने वाले केसों की संख्या	वसूल किया गया मुआवजा (रु०)	छीनी हुई मछली की बिक्री (रु०)
		Area stocked in hectares	Fishing licences issued	Total receipt from Fisheries (000 Rs)	Number of cases detected without licence	Compensa- tion released (Rs.)	Sale of confis- cated fish (Rs.)
	1	2	3	4	5	6	7
	1966-67	...	222	161	367	81	553
	1967-68	...	140	348	532	129	1,070
	1970-71	...	155	2,789	578	116	609
	1975-76	...	624	4,067	7 07	349	12,745
	1980-81	...	295	2,975	25,83	66	1,245
	1981-82	...	414	3,260	33,16	70	1,718
	1982-83	...	468	2,698	34,75	47	1,722
	1983-84	...	966	2,490	49,83	92	3,563
	1984-85	...	1,047	1,943	8,017	62	1,484
	1985-86	...	2,714	1,217	4,609	26	773
	1986-87	...	1,626	1,316	2,318	53	1,661
हिसार	Hisar	...	156	1	152	—	—
सिरसा	Sirsa	...	56	283	290	—	—
भिवानी	Bhiwani	...	210	1	25	3	570
गुरुगाँव	Gurgaon	...	157	2	139	—	—
फरीदाबाद	Faridabad	...	26	1	5 93	2	38
जिन्द	Jind	...	145	36	109	—	1030
महेंद्रगढ़	Mahendragarh	...	60	—	7	—	—
अम्बाला	Ambala	...	160	870	133	25	660
करनाल	Karnal	...	114	2	481	11	150
कुरुक्षेत्र	Kurukshetra	...	161	93	167	6	205
रोहतक	Rohtak	...	236	12	111	4	76
सोनीपत	Sonipat	...	145	15	111	2	—

प्राप्ति स्थान :—निदेशक, मछली पालन, हरियाणा ।
Source :—Director of Fisheries, Haryana.

मछली पालन

FISHERIES

वर्ष 1986-87 में पकड़ी हुई मछलियों का निपटारा
Disposition of Fish Catch during the year 1986-87

संख्या No. 16.2

(उत्पादन टनों में)
(Production in Tonnes)

वर्ष/जिला	Year/District	विपणन मछली	फ्रीजिंग	धूप से सुखाई गई	लवणित	डिब्बाबन्दी	कटीती	विभिन्न उद्देश्य	कुल जोड़
1		Mark- eting Fish	Freezing	Sun- dried	Salted	Canning	Deduc- tion	Misc. purpose	Total
		2	3	4	5	6	7	8	9
हिसार	Hisar ...	919	—	—	—	—	—	—	919
सिरसा	Sirsa ...	1,533	—	—	—	—	—	—	1,533
भिवानी	Bhiwani ...	589	—	—	—	—	—	—	589
गुड़गांव	Gurgaon ...	1,541	—	—	—	—	—	—	1,541
फरीदाबाद	Faridabad ..	1,692	—	—	—	—	—	—	1,692
जिन्द	Jind ...	603	—	—	—	—	—	—	603
महेन्द्रगढ़	Mahendragarh ...	471	—	20	—	—	—	—	491
अम्बाला	Ambala ...	1,063	—	—	—	—	—	—	1,063
करनाल	Karnal ...	1,131	—	—	—	—	—	—	1,131
कुरुक्षेत्र	Kurukshetra ...	1,046	63	11	—	—	—	—	1,120
रोहतक	Rohtak ..	1,500	—	—	—	—	—	—	1,500
सोनीपत	Sonpat ...	1,345	—	—	—	—	—	—	1,345
हरियाणा राज्य	Haryana State	13,433	63	31	—	—	—	—	13,527

प्राप्ति स्थान:—निदेशक, मछली पालन, हरियाणा ।
Source :—Director of Fisheries, Haryana.

खण्ड XVII

ग्रामीण विकास तथा सहकारिता

इस अनुभाग की तालिकाएँ हरियाणा में ग्रामीण विकास तथा सहकारिता आंदोलन की प्रगति को दिखाती हैं। तालिका 17.1 से 17.2 में ग्रामीण विकास सम्बन्धी सूचना दी गई है। यह सूचना सामुदायिक विकास विभाग, हरियाणा से एकत्रित की गई है। तालिका 17.3 से 17.15 सहकारिता से सम्बन्धित हैं तथा इन के लिये सूचना रजिस्ट्रार, सहकारी समितियाँ, हरियाणा से इकट्ठी की गई हैं।

तालिका 17.1 में हरियाणा में सामुदायिक विकास कार्यक्रम पर हुये सरकारी व्यय की सूचना दी गई है।

तालिका 17.2 हरियाणा में सामुदायिक विकास कार्यक्रम में लोगों के अंशदान को दर्शाती है।

तालिका 17.3 में हरियाणा में सभी प्रकार की सहकारी समितियों की संख्या, संस्थापता तथा कार्यशील पूंजी आदि का पता चलता है।

तालिका 17.4 में सभी प्रकार की सहकारी समितियों तथा बैंकों का वर्गीकरण दिया गया है।

तालिका 17.5 तथा 17.6 में क्रमशः प्राथमिक कृषि तथा कृषि इतर उद्योग समितियों के चुने हुये आंकड़े दिये गये हैं।

तालिका 17.7 में प्राथमिक भूमि विकास बैंकों के चुने हुये आंकड़े दिये गये हैं।

तालिका 17.8 में केन्द्रीय सहकारी बैंकों के चुने हुये आंकड़े दिये गये हैं।

तालिका 17.9 मस्तकीय राज्य विपणन संघों की प्रगति दिखाती है।

तालिका 17.10 में केन्द्रीय उपभोक्ता मंडारों के आंकड़े दिये गये हैं।

तालिका 17.11 से 17.15 में क्रमशः श्रम एवं निर्माण, आवास, डायरी एवं दुग्ध-पूति, औरत सहकारी समितियों तथा प्रौद्योगिक सहकारी समितियों के चुने हुये आंकड़े दिये गये हैं।

SECTION XVII

RURAL DEVELOPMENT AND COOPERATION

The tables in this section show the progress of rural development and co-operative movement in Haryana. In tables 17.1 to 17.2 information has been given regarding rural development. This information has been collected from Community Development Department, Haryana. Tables 17.3 to 17.15 relate to co-operation and the information has been collected from the Registrar, Co-operative Societies, Haryana.

Table 17.1 gives Government expenditure on Community Development Programme in Haryana.

Table 17.2 shows people's contribution in the Community Development Programme in Haryana.

Table 17.3 gives number, membership and working capital of all types of co-operative societies in Haryana.

Table 17.4 gives classification of all types of co-operative societies and banks in Haryana.

Tables 17·5 and 17·6 give selected statistics of primary agricultural and non-agricultural credit societies.

Table 17·7 covers selected statistics of Primary Land Development Banks.

Table 17·8 gives data on Central Co-operative Banks.

Table 17·9 relates to Apex State Marketing Federations.

Table 17·10 gives data on Central Consumer Stores.

Tables 17·11 to 17·15 give selected statistics of Labour and Construction, Housing Dairy and Milk Supply, Women Co-operative Societies and Industrial Co-operative Societies respectively.

ग्रामीण विकास तथा सहकारिता
RURAL DEVELOPMENT AND COOPERATION
 हरियाणा में सामुदायिक विकास कार्यक्रम पर सरकारी व्यय
 Government Expenditure on Community Development Programme in Haryana

संख्या No:17.1

(रुपये लाखों में)
(Rs. in lakhs)

वर्ष	Year	खंड	पञ्चपालन	मिचार्ड	भूमि सुधार	स्वास्थ्य	शिक्षा	सामाजिक	संचार	ग्रामीण कला	गृहनिर्माण	जोड़	
		मुख्यालय	तथा कृषि विस्तार	इरिगा- tion	Land Reclia- mation	तथा ग्रामीण स्फार्ड Health and Rural Sanita- tion	शिक्षा	शिक्षा	संचार	ग्रामीण कला तथा दस्त- कारी	गृहनिर्माण तथा अन्य विविध	Total	
		Block Head- quarters	Animal Hus- bandry and Agricul- ture Extension	tion	mation	tion	tion	tion	tion	Rural Arts and Crafts	Housing and other Miscel- lanous	Total	
		1	2	3	4	5	6	7	8	9	10	11	12
31 मार्च, 1967 तक	Upto 31st March, 1967	...	195.97	59.73	190.55	16.83	75.86	45.91	28.92	63.65	24.63	7.71	709.76
31 मार्च, 1971 तक	Upto 31st March, 1971	...	427.72	98.24	216.99	16.83	107.02	73.47	52.43	89.57	51.13	91.76	1225.16
31 मार्च, 1976 तक	Upto 31st March, 1976	...	844.50	136.94	293.37	16.83	169.28	109.63	70.14	122.24	88.23	290.30	2135.46
31 मार्च, 1981 तक	Upto 31st March, 1981	...	1621.78	166.90	378.59	16.83	289.37	194.16	70.14	171.20	99.02	1046.92	4045.91
1982-83 के दौरान	During 1982-83	...	266.79	—	—	—	50.59	10.08	—	6.78	—	221.92	556.16
1983-84 के दौरान	During 1983-84	...	286.28	—	—	—	50.69	25.35	—	8.44	—	194.94	565.70
1984-85 के दौरान	During 1984-85	...	331.74	—	—	—	52.99	26.54	—	8.81	—	306.06	720.14
1985-86 के दौरान	During 1985-86	...	332.17	—	—	—	73.26	36.63	—	12.21	—	424.64	878.91

प्राप्ति स्थान:—सामुदायिक विकास विभाग, हरियाणा ।
 Source : Community Development Department, Haryana

ग्रामीण विकास तथा सहकारिता
RURAL DEVELOPMENT AND COOPERATION

हरियाणा के सामुदायिक विकास कार्यक्रम में लोगों का अंशदान
People's Contribution in the Community Development Programme in Haryana

संख्या No. 17.2

(रुपये लाखों में)
(In Lakh Rupees)

वर्ष	Year	कृषि तथा पशुपालन	सिंचाई सुधार	भूमि सुधार	स्वास्थ्य तथा ग्रामीण सफाई	शिक्षा	सामाजिक शिक्षा	सामुदायिक विनोद केन्द्र	संचार	गृह निर्माण	ग्राम तथा लघु उद्योग	अन्य निर्माण कार्यक्रम	जोड़	
		Agriculture and Animal Husbandry	Irrigation	Land Reclamation	Health and Rural Sanitation	Education	Social Education	Community Recreation Centres	Communication	Housing	Village and Small Industries	Other Works Programme	Total	
		1	2	3	4	5	6	7	8	9	10	11	12	13
31 मार्च, 1967 तक	Upto 31st March, 1967	...	18.80	40.41	16.03	131.40	216.17	29.50	11.32	126.51	33.40	2.96	21.69	648.19
31 मार्च, 1971, तक	Upto 31st March, 1971	...	25.00	40.41	16.03	39.06	216.17	29.50	11.32	126.51	33.40	3.11	67.94	708.45
31 मार्च, 1976 तक	Upto 31st March, 1976	...	27.17	40.41	16.03	148.05	216.17	29.50	11.32	126.51	33.40	4.36	86.29	739.21
31 मार्च, 1981 तक	Upto 31st March, 1981	...	27.17	40.41	16.03	158.21	216.17	29.50	11.32	126.51	33.40	5.39	99.33	763.44
1982-83 के दौरान	During 1982-83	...	—	—	—	1.67	0.62	—	—	0.25	—	—	0.31	2.85
1983-84 के दौरान	During 1983-84	...	—	—	—	2.03	5.23	—	—	1.15	—	—	6.62	15.03
1984-85 के दौरान	During 1984-85	...	—	—	—	5.18	10.07	—	—	2.19	—	—	4.51	19.95
1985-86 के दौरान	During 1985-86	...	—	—	—	3.04	23.59	—	—	0.24	—	—	1.61	28.48

प्राप्ति स्थान:—सामुदायिक विकास विभाग, हरियाणा।
Source : Community Development Department, Haryana.

GROSS CROPPED AREA & GROSS IRRIGATED AREA

'000 HECTS.

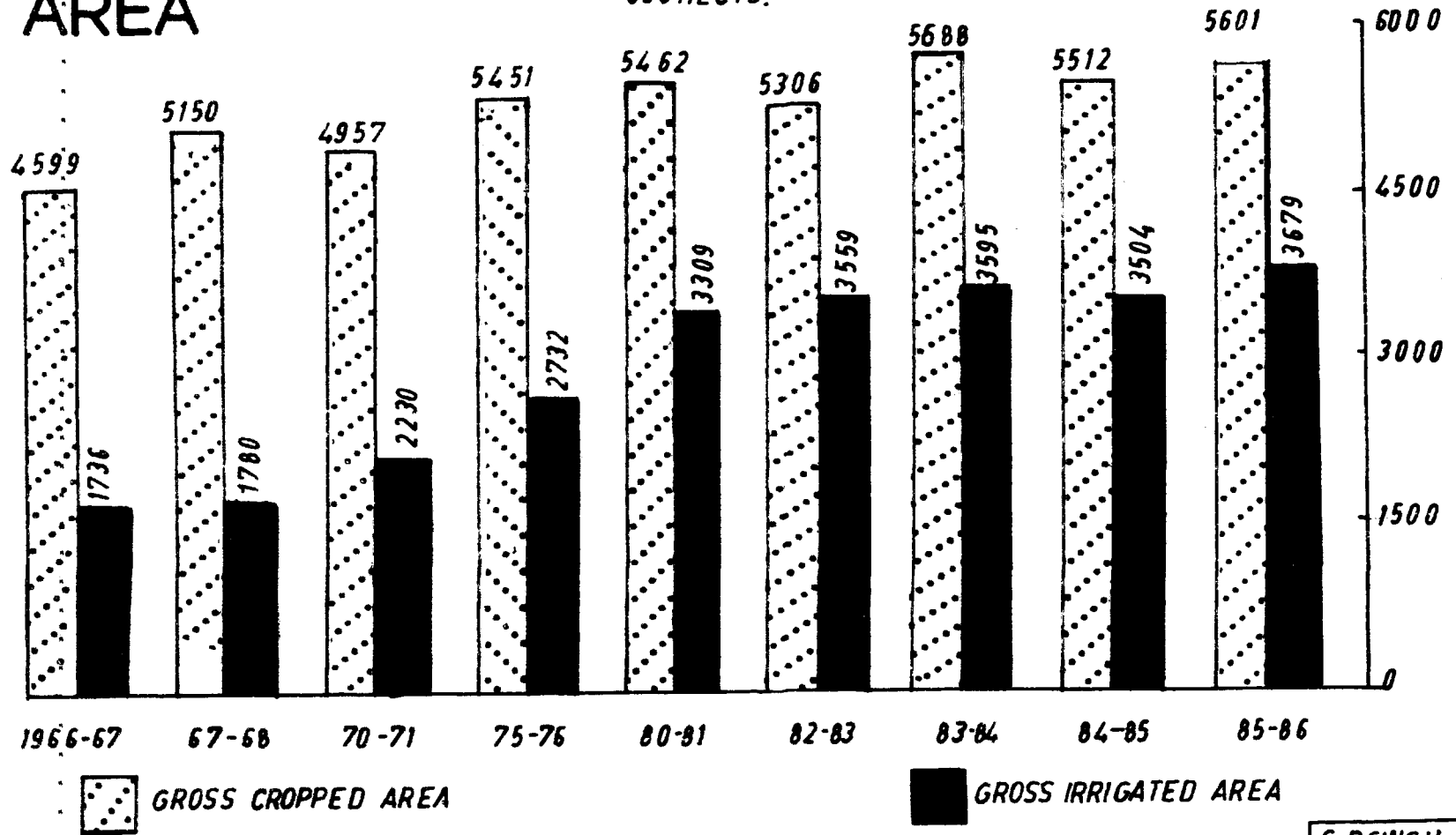

 GROSS CROPPED AREA

 GROSS IRRIGATED AREA

S. P. SINGH

सहकारी समितियों के चुने हुए आंकड़े
Selected Statistics of Co-operative Societies

ग्रामीण विकास तथा सहकारिता
RURAL DEVELOPMENT AND CO-OPERATION

हरियाणा में सब प्रकार की सहकारी समितियों के चुने हुए आंकड़े
Selected statistics of all Co-operative Societies in Haryana

संख्या No. 17.3

वर्ष/जिला	*Year/District	No. of Societies	Number of Members	Share Capital (Rs. Crores)	Owned Fund (Rs. Crores)	Working Capital (Rs. Crores)	Working Population@	No. of Societies Per lakh of population	No. of members of all societies per thousand of population	Average Working Capital per head population (Rs.)
1	2	3	4	5	6	7	8	9	10	
	1966-67	...	12,379	8.71	14.31	58.90	75,90,543	163	122	78
	1967-68	...	12,550	10.66	17.93	67.17	75,90,543	165	127	88
	1970-71	...	12,622	18.76	28.95	152.79	1,00,36,808	126	110	152
	1975-76	...	10,316	41.67	68.18	374.72	1,00,36,808	103	152	373
	1980-81	...	9,557	82.34	151.53	826.74	1,29,22,618	74	151	640
	1982-83	...	10,694	106.45	209.07	1165.71	1,29,22,618	83	173	902
	1983-84	...	10,727	120.78	237.32	1334.30	1,29,22,618	83	181	1032
	1984-85	...	10,821	134.08	267.15	1519.19	1,29,22,618	84	189	1178
	1985-86	...	11,035	144.25	291.47	1719.47	1,29,22,618	85	195	1,333
हिंसा	Hisar	...	1,380	14.59	23.81	129.77	14,96,534	92	183	867
सिरसा	Sirsa	...	781	6.58	11.47	63.07	7,07,068	111	210	901
भिवानी	Bhiwani	...	912	5.84	8.98	63.09	9,20,052	101	189	701
गुरगाँव	Gurgaon	...	765	5.03	8.47	52.00	8,49,598	90	197	650
फरीदाबाद	Faridabad	...	732	7.54	11.92	51.35	10,00,859	73	165	513

जोध	Jind	...	687	1,79,936	8.54	14.93	67.03	9,38,074	76	192	745
महेंद्रगढ़	Mahendragarh	...	743	1,88,300	5.85	8.93	52.49	9,59,400	77	196	525
अम्बाला***	Ambala**	...	1188	2,91,983	47.05	109.08	852.22	14,09,463	85	207	6085
करनाल	Karnal	...	1460	2,96,874	15.31	37.43	145.23	13,22,826	112	224	1,117
कुरुक्षेत्र	Kurukshetra	...	727	2,48,862	12.36	24.41	110.97	11,30,026	66	220	1009
रोहतक	Rohtak	...	1063	2,24,296	8.01	16.91	72.48	13,41,953	82	167	557
सोनीपत	Sonipat	...	597	1,62,499	7.55	15.13	59.77	8,46,765	75	192	747

* सहकारी वर्ष के अन्त को (30 जून)

प्राप्ति स्थान : रजिस्ट्रार, सहकारी समितियाँ, हरियाणा ।

* At the end of Co-operative year (30th June)

Source : Registrar, Co-operative Societies, Haryana.

** शीर्ष सहकारी संस्थाएँ जिनका मुख्यालय चण्डीगढ़ में है, जिला अम्बाला में सम्मिलित की गई है ।

** Apex Co-operative institutions having their headquarters at Chandigarh, have been included in district Ambala.

@ जनसंख्या सम्बन्धित गणना अनुसार ।

@ Population according to relevant census.

ग्रामीण विकास तथा सहकारिता
RURAL DEVELOPMENT AND CO-OPERATION

हरियाणा में प्रकार के अनुसार वर्गीकृत सहकारी समितियों एवं बैंकों की संख्या
Co-operative Societies and Banks Classified by types in Haryana

खण्ड No. 17.4

वर्ष/जिला	Year*/ District	अपेक्ष समितियां	केंद्रीय सहकारी बैंक	केंद्रीय भूमि बंधक बैंक	कृषि ऋण	गैर-कृषि ऋण	प्राथमिक भूमि बंधक बैंक	विपणन	गन्ना पूर्ति	दूध पूर्ति	बुनकर समितियां	उपभोक्ता समितियां /स्टोर	आवास समितियां	खेती समितियां	औरत समितियां	अन्य	जोड़ Total
1	2	3	4	5	6	7	8	9	10	11	12	13	14	15	16	17	
	1966-67 ...	9	10	—	6,685	584	11	56	10	148	332	93	102	599	440	3,300	12,379
	1967-68 ...	9	10	—	6,648	589	18	56	10	156	346	95	104	588	455	3,466	12,550
	1970-71 ...	9	9	—	6,582	562	27	61	9	310	369	81	93	500	431	3,579	12,622
	1975-76 ...	11	12	—	2,861	491	31	69	9	1,233	448	92	122	437	329	4,171	10,316
	1980-81 ...	11	13	—	2,635	312	33	74	8	1,766	426	98	133	283	57	3,708	9,557
	1982-83 ...	11	13	—	2,596	325	41	74	10	1,779	451	100	1,242	246	21	3,785	10,694
	1983-84 ...	11	13	—	2,556	315	43	74	11	1,838	474	95	1,273	225	16	3,783	10,727
	1984-85 ...	11	13	—	2,534	313	45	74	10	1,948	480	91	1,286	209	13	3,794	10,821
1985-86	1985-86 ...	11	13	—	2,485	309	64	75	10	2,161	491	91	1,305	193	13	3,814	11,035
हिसार	Hisar ...	—	1	—	334	24	7	9	—	160	39	10	164	19	—	613	1,380
सिरसा	Sirsa ...	—	1	—	184	29	4	6	—	235	8	4	33	16	—	261	781
भि वानी	Bhiwani ...	—	1	—	221	19	6	6	—	204	38	7	14	29	2	365	912
गुड़गांव	Gurgaon ...	—	1	—	179	14	7	5	—	159	13	4	146	9	—	228	765
फरीदाबाद	Faridabad ...	—	1	—	171	48	3	2	—	56	9	12	233	17	—	180	732

जिला	Jind	...	—	1	—	162	4	5	5	—	210	9	6	17	9	—	259	687
महेन्द्रगढ़	Mahendra garh	...	—	2	—	159	8	4	5	—	281	12	7	17	10	1	237	743
अम्बाला**	Ambala**	...	10	1	—	266	54	6	7	6	177	22	11	292	12	2	322	1,188
करनाल	Karnal	...	1	1	—	217	30	8	10	3	206	284	6	197	18	—	479	1,460
कुरुक्षेत्र	Kurukshetra	—	—	1	—	206	14	7	9	1	120	10	10	36	32	1	280	727
रोहतक	Rohtak	...	—	1	—	223	45	5	7	—	271	22	8	111	12	7	351	1,063
सोनीपत	Sonapat	...	—	1	—	163	20	2	4	—	82	25	6	45	10	—	239	597

*सहकारी वर्ष के अन्त को (30 जून)

* At the end of Co-operative year (30th June)

**वर्ष सहकारी संस्थाएँ जिनका मुख्यालय चण्डीगढ़ में है, जिला अम्बाला में सम्मिलित की गई है

**Apex cooperative Institutions having their headquarters at Chandigarh have been included in district Ambala.

प्राप्ति स्थान : रजिस्ट्रार, सहकारी समितियाँ, हरियाणा ।

Source : Registrar, Co-operative Societies, Haryana.

ग्रामीण विकास तथा सहकारिता
RURAL DEVELOPMENT AND CO-OPERATION

हरियाणा में प्राथमिक कृषि उधार समितियों के चुने हुए आंकड़े
Selected Statistics of Primary Agricultural Credit and Service Societies in Haryana

संख्या No. 17.5

*वर्ष/जिला	*Year/District	Societies (No.)	Members (Lakh)	Share Capital (Lakh Rs.)	Owned Capital (Lakh Rs.)	Working Capital (Lakh Rs.)	Deposits (Lakh Rs.)	Borrowings (Lakh Rs.)	Loans Advanced during the year (Lakh Rs.)	Loans Recovered (Lakh Rs.)	Loans outstanding at the end of year (Lakh Rs.)	Over dues (Lakh Rs.)	Over dues as %age of outstanding loan (%)	Societies showing profit (No.)
1	2	3	4	5	6	7	8	9	10	11	12	13	14	
1966-67	...	6,685	533	227.65	323.98	1,355.06	70.13	952.12	800.43	591.12	1,062.41	231.55	21.79	4,263
1967-68	...	6,648	553	256.93	372.49	1,471.59	83.08	1,009.83	767.98	715.28	1,115.11	324.93	29.14	4,206
1970-71	...	6,582	629	393.64	555.10	2,460.68	82.75	1,807.13	1,567.48	1,435.35	1,880.56	899.50	47.83	3,648
1975-76	...	2,861	823	942.72	1,231.16	5,606.64	115.87	4,073.30	4,539.98	3,765.51	4,313.88	1,473.09	34.15	1,433
1980-81	...	2,635	1,166	2,083.35	2,720.07	14,639.76	261.06	11,458.09	12,473.65	10,937.64	11,743.44	5,514.95	46.96	1,364
1982-83	...	2,596	1,285	2,694.74	3,613.70	20,115.26	361.73	15,980.33	17,651.94	15,951.81	16,187.69	7,356.87	45.45	1,458
1983-84	...	2,556	1,329	2,922.71	4,007.55	22,894.04	375.75	18,148.24	17,913.77	16,028.65	18,072.81	8,833.67	48.88	1,403
1984-85	...	2,534	1,377	3,059.97	4,342.57	24,408.81	424.66	19,353.81	17,570.01	16,586.32	19,056.50	9,495.11	49.83	1,345
1985-86	...	2,485	1,400	3,160.98	4,587.92	25,673.86	464.48	20,526.01	20,721.18	19,967.38	19,810.30	10,504.98	53.03	1,323
1985-86														
हिसार	Hisar	334	166	436.62	585.14	3,300.77	62.42	2,709.96	2,996.66	2,914.75	2,602.73	1,264.58	48.59	181
सिरसा	Sirsa	184	88	289.82	388.98	2,098.22	19.63	1,681.40	1,312.39	1,303.76	1,559.00	971.14	62.29	65
भिवानी	Bhiwani	221	105	213.15	279.84	1,911.23	16.72	1,655.44	1,360.71	1,237.84	1,526.18	922.27	60.43	82
	Gurgaon	179	97	176.42	262.08	1,301.56	27.61	1,019.66	833.95	773.12	911.50	572.01	62.75	121

फरीदाबाद	Faridabad ...	171	78	129.16	188.20	883.71	12.59	716.18	622.11	556.31	674.70	336.93	49.94	88
जिन्द	Jind ...	162	111	196.59	281.43	1,624.84	34.79	1,345.19	1,479.96	1,453.96	1,306.83	784.71	60.05	71
महेन्द्रगढ़	Mahendragarh	159	120	238.04	307.84	1,650.03	14.27	1,348.67	1,229.92	1,162.46	1,296.15	666.32	51.41	125
अम्बाला	Ambala ...	266	146	359.23	591.40	3,149.40	109.23	2,441.76	2,371.32	2,392.25	2,446.66	1,415.60	57.86	130
करनाल	Karnal ..	217	135	340.48	520.72	3,083.19	32.15	2,576.11	2,937.16	2,861.63	2,443.24	1,040.56	42.59	124
कुरुक्षेत्र	Kurukshetra ..	206	148	370.78	645.49	3,433.27	91.40	2,332.90	3,063.86	3,134.55	2,484.49	1,243.67	50.06	157
रोहतक	Rohtak ...	223	117	232.50	314.85	1,600.68	14.14	1,286.57	995.69	913.91	1,239.80	782.99	63.15	89
सोनीपत	Sonipat ...	163	89	178.19	221.95	1,636.96	29.53	1,412.47	1,517.45	1,262.84	1,319.02	504.20	38.23	70

*सहकारी वर्ष के अन्त में (30 जून)।

*At the end of Co-operative year (30th June)

प्राप्ति स्थान : रजिस्ट्रार, सहकारी समितियां, हरियाणा।

Source : Registrar, Co-operative Societies, Haryana.

ग्रामीण विकास तथा सहकारिता
RURAL DEVELOPMENT AND COOPERATION

हरियाणा में प्राथमिक गैर-कृषि उधार समितियों के चुने हुए आंकड़े
Selected Statistics of Primary Non-Agricultural Credit Societies in Haryana

संख्या No. 17.6

वर्ष* / जिला	Year*/District	Societies (No.)	Member-ship (Thou-sands)	Share Capital (Lakh Rs.)	Owned Fund (Lakh Rs.)	Working Capital (Lakh Rs.)	Deposits (Lakh Rs.)	Loan advanced (Lakh Rs.)	Outstand- ing (Lakh Rs.)	Over dues (Lakh Rs.)	Over dues as percen- tage of outstanding	Societies showing Profit (No.)	
1	2	3	4	5	6	7	8	9	10	11	12		
	1966-67	...	584	99	14.19	20.98	55.52	12.30	37.88	48.04	25.38	52.83	238
	1967-68	...	589	106	15.38	22.34	59.85	15.85	40.81	51.18	19.77	38.62	218
	1970-71	...	562	120	20.74	28.41	87.89	31.88	70.31	72.15	22.46	31.10	264
	1975-76	...	491	154	34.35	47.17	187.20	85.96	125.15	135.99	37.53	27.60	130
	1980-81	...	312	42	72.40	107.77	536.40	305.73	273.04	397.99	74.83	18.80	77
	1982-83	...	325	56	121.28	171.30	899.20	539.40	674.35	689.29	150.79	21.88	104
	1983-84	...	315	59	137.96	192.82	1,170.40	770.74	894.00	846.34	304.25	35.95	129
	1984-85	...	313	63	164.42	229.39	1,493.80	1008.86	13,24.22	1,107.26	409.32	36.97	109
	1985-86	...	309	68	198.32	276.97	1,815.32	1,221.75	1,899.99	1,359.92	413.14	30.38	127
	1985-86												
हिंसार	Hisar	...	24	7	37.08	48.07	341.68	224.65	164.67	285.04	70.22	24.64	10
सिरसा	Sirsa	...	29	2	3.21	3.31	28.73	12.77	10.77	20.61	3.67	17.81	6
भिवानी	Bhiwani	...	19	2	1.95	2.69	9.72	0.38	5.50	8.09	2.28	28.18	—
गडगांव	Gurgaon	...	14	2	1.91	2.33	19.35	11.45	14.26	12.81	2.82	22.01	6
फरीदाबाद	Faridabad	...	48	10	20.75	23.01	89.35	59.88	138.09	74.77	6.80	9.09	22
जीन्द	Jind	...	4	—	0.06	0.10	0.37	0.01	—	0.23	0.23	100.00	3

महेंद्रगढ़	Mahendragarh ...	8	—	0.05	J.11	0.28	6.04	—	0.17	0.17	100.00	1
अम्बाला	Ambala ...	54	28	98.20	138.08	897.09	642.88	449.23	695.81	295.57	42.48	38
करनाल	Karnal ...	30	6	10.80	12.24	58.05	27.05	29.06	48.95	12.52	25.58	10
कुरुक्षेत्र	Kurukshehra ...	14	2	6.37	7.65	57.87	16.09	27.77	48.84	0.45	0.92	6
रोहतक	Rohtak ...	45	2	8.21	9.22	66.75	45.75	44.39	57.10	1.63	2.85	19
सोनीपत	Sonipat ...	20	7	9.73	30.16	246.08	180.80	1,016.25	107.50	16.78	15.61	6

*सहकारी वर्ष के अन्त को (30 जून)।

† At the end of cooperative year (30th June)

प्राप्ति स्यातः—रजिस्ट्रार, सहकारी, समितियां, हरियाणा।

Source : Registrar, Co-operative Societies, Haryana.

ग्रामीण विकास तथा सहकारिता
RURAL DEVELOPMENT AND COOPERATION

हरियाणा में प्राथमिक भूमि विकास बैंकों के चुने हुए आंकड़े
Selected Statistics of Primary Land Development Banks in Haryana

सूच्य No. 17.7

वर्ष*/जिला Year*/District	बैंक (संख्या) Banks (No.)	सदस्यता (लाख) Membership (Lakh)	हिस्सा पूंजी Share Capital		निजी पूंजी (लाख रु०) Owned Funds (Lakh Rs)	कार्यपूंजी (लाख रु०) Working Capital (Lakh Rs)	वर्ष के दौरान दिया गया कर्जा (लाख रु०) Loans advanced during the year (Lakh Rs.)			
			सरकारी हिस्सा (लाख रु०) Held by Govt. (Lakh Rs.)	अन्य व्यक्तियों का हिस्सा (लाख रु०) Held by Others (Lakh Rs.)			कर्जों की अदायगी (लाख रु०) Debt, Redemption (Lakh Rs.)	भूमि खरीदने हेतु (लाख रु०) Purchase of land (Lakh Rs.)	ट्रैक्टरों के खरीदने हेतु (लाख रु०) Purchase of Tractors (Lakh Rs.)	
1	2	3	4	5	6	7	8	9	10	
1966-67	...	11	0.13	—	21.51	23.23	191.94	7.06	3.95	3.37
1967-68	...	18	0.18	—	34.97	37.47	396.39	4.45	3.24	71.42
1970-71	...	27	0.56	—	154.54	172.65	2,424.10	3.07	39.42	128.93
1975-76	...	31	1.16	13.56	394.32	543.23	5,438.54	4.36	26.19	693.41
1980-81	...	33	1.75	65.65	745.22	1,340.92	10,743.14	109.29	80.09	191.57
1982-83	...	41	2.24	121.92	975.50	1,725.27	15,110.23	140.17	148.64	1,071.32
1983-84	...	43	2.46	165.22	1,113.35	2,086.16	17,278.35	186.08	136.10	1,031.91
1984-85	..	45	2.57	237.12	1,274.87	2,562.25	20,059.66	192.33	229.97	1,351.96
1985-86	...	64	2.67	246.33	1,495.30	2,957.07	23,748.92	142.41	124.32	1,646.98
1985-86	Hisar	7	0.22	57.06	207.87	399.39	3,335.71	57.50	46.10	164.90
	Sirsa	4	0.18	9.33	111.81	255.36	1,640.61	6.88	12.30	85.71
	Bhiwani	6	0.22	29.72	116.49	247.02	1,950.23	8.31	12.81	23.03
	Gurgaon	7	0.21	35.20	116.38	236.60	1,937.60	2.65	11.65	105.65

फरीदाबाद	Faridabad	...	3	0.19	22.00	94.85	166.39	1,597.42	14.30	12.34	89.66
जीन्द	Jind	...	5	0.20	7.72	111.55	189.54	1,702.65	—	—	215.89
महेन्द्रगढ़	Mahendragarh	...	4	0.25	15.99	108.59	151.07	1,682.27	0.89	3.13	46.85
अम्बाला	Ambala	...	6	0.18	17.65	97.09	198.23	1,576.15	—	—	153.65
करनाल	Karnal	...	8	0.34	9.16	199.19	402.91	3,207.88	18.25	25.12	188.32
कुरुक्षेत्र	Kurukshetra	...	7	0.24	9.20	146.06	323.93	2,130.70	—	—	389.95
रोहतक	Rohatak	...	5	0.22	27.30	123.41	235.09	2,062.12	33.63	0.87	80.36
सोनीपत	Sonapat	...	2	0.11	5.10	62.61	111.54	925.58	—	—	103.01

*सहकारी वर्ष के अन्त को (30 जन) ।

At the end of cooperative year (30th June)

प्राप्ति स्यामः—रजिस्ट्रार, सहकारी समितियां, हरियाणा ।

Source : Registrar, Co-operative Societies, Haryana.

ग्रामीण विकास तथा सहकारिता
RURAL DEVELOPMENT AND COOPERATION

हरियाणा में प्राथमिक भूमि विकास बैंकों के चुने हुए प्रांकड़े
Selected Statistics of Primary Land Development Banks in Haryana

संख्या No. 17.7—(समाप्त *concl'd*)

वर्ष*/जिला Year*/District	ट्यूबवैलों के लगाने हेतु (लाख रु०)	अन्य भूमि सुधार हेतु (लाख रु०)	जोड़ कालम 8 से 12 तक (लाख रु०)	वर्ष के दौरान वसूल किया गया कर्ज (लाख रु०)	अवधि पूर्ण लाभ दिखाएवाले (लाख रु०)	बैंकों की संख्या	नाम की राशि (लाख रु०)	हानि दिखाने वाले बैंकों की संख्या	हानि की राशि (लाख रु०)	
1	11	12	13	14	15	16	17	18	19	
1966-67	...	17.53	5.26	57.17	17.18	1.98	7	0.27	4	0.25
1967-68	...	112.10	30.74	221.95	20.45	0.12	9	0.34	7	0.63
1970-71	...	280.77	132.41	584.60	273.92	0.27	25	19.84	1	0.01
1975-76	...	444.25	160.38	1,328.59	838.32	21.05	27	34.14	2	0.34
1980-81	...	345.45	2,325.65	3,052.05	1,707.38	182.37	29	68.14	2	4.87
1982-83	...	228.46	1,798.08	3,386.67	1,782.55	757.01	39	176.18	1	7.14
1983-84	...	563.26	2,067.00	3,984.35	2,206.04	964.50	41	237.47	1	3.16
1984-85	..	1,422.87	1,467.55	4,664.68	2,420.09	1,117.20	42	222.67	2	13.01
1985-86	...	1,758.38	1,652.44	5,324.53	2,239.38	1,426.05	45	259.88	18	232.21
1985-86										
हिसार Hisar	...	287.40	298.91	854.81	301.69	186.35	7	48.23	—	—
सिरसा Sirsa	...	51.59	106.14	262.62	167.63	264.54	3	20.32	1	1.18
भिवानी Bhiwani	...	116.76	179.66	340.57	184.15	60.09	3	28.03	1	0.37
गुरुगाँव Gurgaon	...	219.96	257.26	597.17	175.32	89.75	2	3.87	5	80.65
फरिदाबाद Faridabad	...	116.53	153.13	385.96	93.43	110.19	3	11.21	—	—

	Jind	...	118.46	—	334.35	177.59	59.19	5	8.45	—	—
महेंद्रगढ़	Mahendragarh	...	177.35	56.96	285.18	146.58	70.21	3	49.32	1	1.35
अम्बाला	Ambala	...	140.82	30.30	324.77	153.30	98.42	4	7.39	2	9.89
करनाल	Karnal	...	214.07	324.68	770.44	339.65	221.90	5	42.62	2	30.58
कुरुक्षेत्र	Kurukshetra	...	108.67	49.05	547.67	243.03	82.57	5	20.55	2	5.51
रोहतक	Rohatak	...	95.10	196.35	406.31	185.72	151.33	1	9.57	4	102.48
सोनीपत	Sonapat	...	111.67	—	214.68	71.29	31.51	2	10.30	—	—

*सहकारी वर्ष के अन्त को (30 जून)।

• At the end of cooperative year (30th June)

प्राप्ति स्थान : रजिस्ट्रार, सहकारी समितियां, हरियाणा।

Source : Registrar, Co-operative Societies, Haryana.

ग्रामीण विकास तथा सहकारिता
RURAL DEVELOPMENT AND COOPERATION

हरियाणा में केन्द्रीय सहकारी बैंकों के चुने हुए आंकड़े
Selected Statistics of Central Co-operative Banks in Haryana

संख्या No. 17.8

*वर्ष/जिला *Year/District	बैंकों की संख्या No. of Banks	ब्रांचों की संख्या No. of Branches	सदस्यता (हजारों में) Membership (thousand)	हिस्सा पूंजी Share Capital		निजी पूंजी (लाख रु०) Owned Funds (Lakh Rs.)	कार्य पूंजी (लाख रु०) Working Capital (Lakh Rs.)	जमा राशि (लाख रु०) Deposits (Lakh Rs.)	उधार (लाख रु०) Borrowings (Lakh Rs.)		
				सरकारी हिस्सा (लाख रु०) Held by Govt. (Lakh Rs.)	अन्य व्यक्तियों का हिस्सा (लाख रु०) Held by Others (Lakh Rs.)						
1	2	3	4	5	6	7	8	9	10		
1966-67	...	10	30	11	40.49	102.42	246.63	1,481.57	493.62	695.26	
1967-68	...	10	31	11	55.99	135.82	310.04	1,577.37	617.80	621.59	
1970-71	...	9	59	11	124.74	276.61	598.45	2,445.04	1,000.89	718.41	
1975-76	...	12	135	12	205.06	548.40	1,306.25	6,471.84	2,758.92	1,558.07	
1980-81	...	13	194	8	523.70	730.88	2,909.10	16,451.22	5,945.54	6,715.25	
1982-83	...	13	209	8	595.22	958.79	3,537.51	23,799.64	7,390.12	11,675.79	
1983-84	...	13	215	8	614.87	1,014.22	3,865.54	26,163.52	8,929.95	12,157.18	
1984-85	...	13	220	8	620.14	1,063.86	4,065.29	26,015.53	9,469.90	11,656.01	
1985-86	...	13	229	8	635.78	1,142.99	4,276.76	28,617.78	10,817.36	12,480.88	
1985-86											
हिंसार	Hisar	...	1	30	1	74.26	156.47	521.75	3,859.25	1,415.66	1,697.19
सिरसा	Sirsa	...	1	18	1	51.74	99.01	340.18	2,030.56	372.10	1,212.19
भिवानी	Bhiwani	...	1	18	1	49.69	85.52	239.78	2,148.17	932.57	886.03
गुड़गांव	Gurgaon	...	1	14	1	26.32	60.39	222.80	1,576.54	721.48	563.80
फरीदाबाद	Faridabad	...	1	15	—	39.60	45.19	221.64	1,278.76	572.21	449.11
जिंद	Jind	...	1	14	—	41.93	77.57	211.36	1,787.32	643.57	892.35

महेंद्रगढ़	Mahendragadh	...	2	18	—	72.67	77.81	286.87	1,703.18	568.25	787.01
अम्बाला	Ambala	...	1	24	1	53.07	141.40	439.71	3,252.54	1,469.86	1,278.13
करनाल	Karnal	...	1	20	1	74.42	122.50	702.98	3,381.67	939.13	1,788.67
कुरुक्षेत्र	Kurukshetra	...	1	24	1	52.05	124.05	570.74	3,479.92	1,153.43	1,650.56
रोहतक	Rohtak	...	1	20	1	52.58	80.22	302.38	1,934.93	979.38	566.15
सोनीपत	Sonipat	...	1	14	—	47.45	72.86	216.57	1,984.94	1,049.70	709.69

*सहकारी वर्ष के अन्त को (30 जून).

* At the end of cooperative year (30th June).

प्राप्ति स्थान:—रजिस्ट्रार, सहकारी समितियां, हरियाणा ।

Source : Registrar, Co-operative Societies, Haryana.

ग्रामीण विकास तथा सहकारिता
RURAL DEVELOPMENT AND COOPERATION

हरियाणा में केन्द्रीय सहकारी बैंकों के चुने हुए आंकड़े
Selected Statistics of Central Co-operative Banks in Haryana

संख्या No. 17.8— (समाप्त Concl'd)

वर्ष*/जिला	Year*/District	वर्ष के दौरान दिया गया कर्जा (लाख रु०)	वर्ष के अन्त में बकाया कर्जे (लाख रु०)	अवधि पूर्ण (लाख रु०)	अवधि पूर्ण कर्जे की बकाय कर्जे से प्रतिशतता	लाभदिखाने वाले बैंकों की संख्या (लाख रु०)	लाभ (लाख रु०)	हानि दिखानेवाले बैंकों की संख्या	हानि (लाख रु०)
		Loans advanced during the year (Lakh Rs.)	Loans outstanding at the end of the year (Lakh Rs.)	Over dues (Lakh Rs.)	Over dues as percentage of outstanding	Banks Showing Profit (No.)	Profit (Lakh Rs.)	No. of Banks showing Loss (No.)	Loss (Lakh Rs.)
		11	12	13	14	15	16	17	18
	1966-67	936.02	1,105.94	177.05	16.01	10	15.71	—	—
	1967-68	911.35	1,161.76	274.26	23.61	9	19.47	1	0.54
	1970-71	1,738.17	1,916.33	704.27	36.75	9	46.32	—	—
	1975-76	6,163.59	4,600.01	1,394.43	30.31	12	151.38	—	—
	1980-81	16,015.19	12,627.25	3,862.27	30.59	13	149.65	—	—
	1982-83	24,134.27	18,608.44	8,103.75	43.55	13	211.36	—	—
	1983-84	23,465.04	20,429.67	8,537.74	41.79	12	171.53	1	8.36
	1984-85	2,2484.91	2,0311.08	9,243.33	45.50	11	80.40	2	19.39
	1985-86	25,429.08	22,114.61	10,260.39	46.40	11	137.83	2	25.56
	1985-86								
हिसार	Hisar	3,746.52	3,011.21	1,396.52	46.38	1	11.42	—	—
सिरसा	Sirsa	1,652.98	1,749.32	1,067.48	61.02	1	9.79	—	—
भिवानी	Bhiwani	1,710.62	1,688.00	732.68	43.41	1	0.43	—	—
गुड़गांव	Gurgaon	1,090.96	1,111.28	606.00	54.53	1	3.08	—	—
फरीदाबाद	Faridabad	909.58	813.86	538.41	66.16	—	—	1	—

जीन्द	Jind	...	1,758.20	1,424.31	748.12	52.52	1	5.85	—	—
महेन्द्रगढ़	Mahendragarh	...	1,503.59	1,357.88	1,152.67	84.89	2	6.14	—	—
अम्बाला	Ambala	...	2,433.94	2,455.65	698.66	28.45	1	12.10	—	—
करनाल	Karnal	...	3,304.60	3,050.51	1,161.37	38.07	1	53.45	—	—
कुरुक्षेत्र	Kurukshetra	...	3,762.51	2,458.28	917.78	37.33	1	30.58	—	—
रोहतक	Rohatak	...	1,558.25	1,458.63	760.41	52.13	—	—	1	5.86
सोनीपत	Sonapat	...	1,997.33	1,535.68	480.29	31.28	1	4.99	—	—

* सहकारी वर्ष के अन्त को (30 जून) ।

* At the end of cooperative year (30th June)

प्राप्ति स्थान:—रजिस्ट्रार, सहकारी समितियां, हरियाणा ।

Source : Registrar, Co-operative Societies, Haryana.

ग्रामीण विकास तथा सहकारिता
RURAL DEVELOPMENT AND COOPERATION

हरियाणा में मस्तकीय राज्य विपणन संघों के चुने हुए आंकड़े
Selected Statistics of Apex State Marketing Federations in Haryana

संख्या No. 17.9

वर्ष*	सदस्यता संख्या	हिस्सा पूंजी		निजी पूंजी (लाख रु.)	कार्य पूंजी (लाख रु.)	प्रसाधन की गई पैदावार की मात्रा (टनों में)	प्रसाधन की गई पैदावार का मूल्य (लाख रु.)	कुल बेचे गये माल का मूल्य (लाख रु.)	मण्डी भेजी गई खेती की पैदावार (लाख रु.)	बीज का वितरण (लाख रु.)	खाद का वितरण (लाख रु.)	उपभोक्ता वस्तुओं का वितरण (लाख रु.)	(लाभ लाख रु.)	
		सरकारी हिस्सा (लाख रु.)	अन्य व्यक्तियों का हिस्सा (लाख रु.)											
Year*	Member-ship (No.)	Share capital		Owned Funds (Lakh Rs.)	Working capital (Lakh Rs.)	Quantity of produce processed (Tonnes)	Value of Produce processed (Lakh Rs.)	Business turnover (lakh Rs.)	Agricultural Produce Marketed (lakh Rs.)	Seed Distributed (Lakh Rs.)	Fertilizer distributed (Lakh Rs.)	Consumer goods distributed (Lakh Rs.)	Profit (Lakh Rs.)	
		Held by Govt. (Lakh Rs.)	Held by Others (Lakh Rs.)											
1	2	3	4	5	6	7	8	9	10	11	12	13	14	
1966-67	...	59	22.40	0.96	40.60	179.18	—	—	231.32	4.54	18.25	201.77	0.10	0.91
1967-68	...	60	45.25	1.09	58.84	279.37	—	—	477.69	77.03	52.43	342.69	—	2.08
1970-71	...	64	98.06	8.68	143.05	1440.63	—	—	1862.54	652.59	—	1200.01	—	5.73
1975-76	...	76	244.71	24.96	506.65	3421.63	41383	440.25	6300.91	3126.65	27.14	2919.95	84.56	56.03
1980-81	...	78	656.18	86.14	1665.19	6309.62	79406	—	16669.31	10934.42	175.50	4728.17	752.25	100.12
1982-83	...	79	944.24	122.56	2352.66	8200.73	58206	1701.87	15630.75	10428.13	80.39	4556.31	420.73	..
1983-84	...	79	1018.07	134.23	2,508.76	11,359.05	53021	1,556.40	13,415.61	10,377.25	74.88	5,230.20	326.48	1.42
1984-85	..	79	1128.64	145.82	2745.25	21,646.78	135111	3334.83	11,148.69	13,081.70	36.26	5575.21	1.02	—
1985-86	...	79	1186.44	151.89	3009.29	25,500.39	171295	4115.61	20,187.43	14,755.99	25.55	5,139.60	0.12	—

*सहकारी वर्ष के अन्त को (30 जून)

*At the end of Cooperative year (30th June)

प्राप्ति स्थान :—रजिस्ट्रार, सहकारी समितियाँ, हरियाणा।

Source :—Registrar, Cooperative Societies, Haryana.

हरियाणा में केन्द्रीय उपभोक्ता भंडारों के चुने हुए आंकड़े
Selected Statistics of Central Consumer Stores In Haryana

ग्रामीण विकास तथा सहकारिता
RURAL DEVELOPMENT AND COOPERATION
 हरियाणा में केन्द्रीय उपभोक्ता भंडारों के चुने गये आंकड़े
Selected Statistics of Central Consumer Stores in Haryana

संख्या No. 17.10

*वर्ष/जिला	*Year/District	Societies (No.)	Member- ship (Thousand)	Owned Funds (Lakh Rs)	हिस्सा पूंजी Share Capital (लाख रु.)		कार्य पूंजी (लाख रु.)	बिक्रीका मूल्य (लाख रु.)	लाभदिखाने वाले भंडारों की संख्या	लाभ (लाख रु.)	हानिदिखाने वाले भंडारों की संख्या	हानि (लाख रु.)	
					सरकारी (लाख रु.)	अन्यसमितियों (लाख रु.)							
						Working capital (Lakh Rs.)	Value of Sales (Lakh Rs.)	Stores showing profits (No.)	Profit (Lakh Rs.)	Stores showing loss (Number)	Loss (Lakh Rs.)		
						Held by Govt. (Lakh Rs.)	Held by Others (Lakh Rs.)						
1	2	3	4	5	6	7	8	9	10	11	12		
	1966-67	...	9	33	12.08	5.50	4.07	46.46	236.50	5	0.45	4	1.66
	1967-68	...	9	35	14.44	7.50	4.28	50.22	141.58	2	0.18	7	4.89
	1970-71	...	9	37	17.40	7.70	4.44	57.67	333.03	3	0.58	6	0.73
	1975-76	...	17	53	67.78	36.71	7.89	155.40	1,069.18	15	11.95	2	1.92
	1980-81	...	33	73	168.42	111.85	10.44	335.77	1,541.62	11	5.52	21	32.88
	1982-83	...	34	77	240.44	184.90	10.97	333.20	1,210.61	2	0.53	31	71.48
	1983-84	...	33	78	255.66	201.45	11.16	331.72	1,303.54	2	2.04	31	48.27
	1984-85	...	33	82	297.01	237.80	11.70	324.26	1,357.33	2	2.59	30	53.90
	1985-86	...	33	86	317.97	256.22	12.16	338.04	1,649.44	3	2.52	29	39.29
	1985-86												
हिंसार	Hisar	...	3	7	33.47	26.91	0.97	30.61	168.32	1	0.21	2	1.33
सिरसा	Sirsa	...	2	3	20.52	19.87	0.47	12.78	81.45	—	—	2	0.66
भिवानी	Bhiwani	...	3	7	25.23	19.83	1.11	29.49	129.92	—	—	3	4.15
गडगांव	Gurgaon	...	3	6	23.56	22.01	1.26	17.27	140.25	2	2.31	1	0.30
गुडगांव	Gurgaon
फरीदाबाद	Faridabad	...	2	8	20.22	14.40	1.21	19.95	40.50	—	—	2	7.70
		...	3	3	18.60	17.60	0.36	14.47	73.36	—	—	3	2.15

अम्बाला	Ambala	...	3	18	48.53	32.71	2.33	70.19	266.91	—	—	3	6.30
करनाल	Karnal	...	2	9	22.91	12.65	1.11	47.09	293.57	—	—	2	4.76
कुरुक्षेत्र	Kurukshetra...		5	9	32.97	26.98	1.31	36.28	77.12	—	—	3	4.88
रोहतक	Rohtak	...	3	7	26.71	21.77	0.79	28.02	194.90	—	—	3	1.54
सोनित	Sonapat	...	2	4	19.13	17.27	0.50	18.02	92.10	—	—	2	2.65

*सहकारी वर्ष के अन्त को (30 जून)।

*At the end of cooperative year (30th June)

प्राप्ति स्थान:—रजिस्ट्रार, सहकारी समितियां, हरियाणा।

Source : Registrar, Co-operative Societies, Haryana.

ग्रामीण विकास तथा सहकारिता
RURAL DEVELOPMENT AND COOPERATION

हरियाणा में मस्तकीय राज्य विपणन संघों के चुने हुए आंकड़े
Selected Statistics of Apex State Marketing Federations in Haryana

संख्या No. 17.9

वर्ष*	सदस्यता संख्या	हिस्सा पूंजी		निजी पूंजी (लाख रु.)	कार्य पूंजी (लाख रु.)	प्रसाधन की गई पैदावार की मात्रा (टनों में)	प्रसाधन की गई पैदावार का मूल्य (लाख रु.)	कुल बेचे गये माल का मूल्य (लाख रु.)	मण्डी भेजी गई खेती की पैदावार (लाख रु.)	बीज का वितरण (लाख रु.)	खाद का वितरण (लाख रु.)	उपभोक्ता वस्तुओं का वितरण (लाख रु.)	(लाभ लाख रु.)	
		सरकारी हिस्सा (लाख रु.)	ग्रन्थ व्यक्तियों का हिस्सा (लाख रु.)											
Year*	Member-ship (No.)	Share capital		Owned Funds (Lakh Rs.)	Working capital (Lakh Rs.)	Quantity of produce processed (Tonnes)	Value of Produce processed (Lakh Rs.)	Business turnover (lakh Rs.)	Agricultural Produce Marketed (lakh Rs.)	Seed Distributed (Lakh Rs.)	Fertilizer distributed (Lakh Rs.)	Consumer goods distributed (Rs.)	Profit (Lakh Rs.)	
		Held by Govt. (Lakh Rs.)	Held by Others (Lakh Rs.)											
1	2	3	4	5	6	7	8	9	10	11	12	13	14	
1966-67	...	59	22.40	0.96	40.60	179.18	—	—	231.32	4.54	18.25	201.77	0.10	0.91
1967-68	...	60	45.25	1.09	58.84	279.37	—	—	477.69	77.03	52.43	342.69	—	2.08
1970-71	...	64	98.06	8.68	143.05	1440.63	—	—	1862.54	652.59	—	1200.01	—	5.73
1975-76	...	76	244.71	24.96	506.65	3421.63	41383	440.25	6300.91	3126.65	27.14	2919.95	84.56	56.03
1980-81	...	78	656.18	86.14	1665.19	6309.62	79406	—	16669.31	10934.42	175.50	4728.17	752.25	100.12
1982-83	...	79	944.24	122.56	2352.66	8200.73	58206	1701.87	15630.75	10428.13	80.39	4556.31	420.73	..
1983-84	...	79	1018.07	134.23	2,508.76	11,359.05	53021	1,556.40	13,415.61	10,377.25	74.88	5,230.20	326.48	1.42
1984-85	..	79	1128.64	145.82	2745.25	21,646.78	135111	3334.83	11,148.69	13,081.70	36.26	5575.21	1.02	—
1985-86	...	79	1186.44	151.89	3009.29	25,500.39	171295	4115.61	20,187.43	14,755.99	25.55	5,139.60	0.12	—

*सहकारी वर्ष के अन्त को (30 जून)

*At the end of Cooperative year (30th June)

प्राप्ति स्थान :—रजिस्ट्रार, सहकारी समितियां, हरियाणा।

Source :—Registrar, Cooperative Societies, Haryana.

हरियाणा में केंद्रीय उपभोक्ता भंडारों के चुने हुए आंकड़े
Selected Statistics of Central Consumer Stores In Haryana

ग्रामीण विकास तथा सहकारिता
RURAL DEVELOPMENT AND COOPERATION

हरियाणा में केन्द्रीय उपभोक्ता भंडारों के चुने गये ग्रॉकड़
Selected Statistics of Central Consumer Stores in Haryana

संख्या No. 17.10

*वर्ष/जिला	*Year/District	Societies (No.)	Member- ship (Thousand)	Owned Funds (Lakh Rs)	Share Capital (लाखरु.)		Working capital (Lakh Rs.)	Value of Sales (Lakh Rs.)	Stores showing profits (No.)	Profit (Lakh Rs.)	Stores showing loss (Number)	Loss (Lakh Rs.)	
					सरकारी (लाखरु.)	अन्यसमितियों (लाखरु.)							
1	2	3	4	5	6	7	8	9	10	11	12		
	1966-67	...	9	33	12.08	5.50	4.07	46.46	236.50	5	0.45	4	1.66
	1967-68	...	9	35	14.44	7.50	4.28	50.22	141.58	2	0.18	7	4.89
	1970-71	...	9	37	17.40	7.70	4.44	57.67	333.03	3	0.58	6	0.73
	1975-76	...	17	53	67.78	36.71	7.89	155.40	1,069.18	15	11.95	2	1.92
	1980-81	...	33	73	168.42	111.85	10.44	335.77	1,541.62	11	5.52	21	32.88
	1982-83	...	34	77	240.44	184.90	10.97	333.20	1,210.61	2	0.53	31	71.48
	1983-84	...	33	78	255.66	201.45	11.16	331.72	1,303.54	2	2.04	31	48.27
	1984-85	...	33	82	297.01	237.80	11.70	324.26	1,357.33	2	2.59	30	53.90
	1985-86	...	33	86	317.97	256.22	12.16	338.04	1,649.44	3	2.52	29	39.29
	1985-86												
हिसार	Hisar	...	3	7	33.47	26.91	0.97	30.61	168.32	1	0.21	2	1.33
सिरसा	Sirsa	...	2	3	20.52	19.87	0.47	12.78	81.45	—	—	2	0.66
भिवानी	Bhiwani	...	3	7	25.23	19.83	1.11	29.49	129.92	—	—	3	4.15
गुड़गांव	Gurgaon	...	3	6	23.56	22.01	1.26	17.27	140.25	2	2.31	1	0.30
फरीदाबाद	Faridabad	...	2	8	20.22	14.40	1.21	19.95	40.50	—	—	2	7.70
	Ind	...	3	3	18.60	17.60	0.36	14.47	73.36	—	—	3	2.15

अम्बाला	Ambala	...	3	18	48.53	32.71	2.33	70.19	266.91	—	—	3	6.30
करनाल	Karnal	...	2	9	22.91	12.65	1.11	47.09	293.57	—	—	2	4.76
कुरुक्षेत्र	Kurukshetra...		5	9	32.97	26.98	1.31	36.28	77.12	—	—	3	4.88
रोहतक	Rohtak	...	3	7	26.71	21.77	0.79	28.02	194.90	—	—	3	1.54
सोनीपत	Sonapat	...	2	4	19.13	17.27	0.50	18.02	92.10	—	—	2	2.65

*सहकारी वर्ष के अन्त को (30 जून)।

*At the end of cooperative year (30th June)

प्राप्ति स्थान:—रजिस्ट्रार, सहकारी समितियां, हरियाणा।

Source : Registrar, Co-operative Societies, Haryana.

ग्रामीण विकास तथा सहकारिता
RURAL DEVELOPMENT AND CO-OPERATION

हरियाणा में श्रम व निर्माण सहकारी समितियों के चुने हुये आंकड़े
Selected Statistics of Labour and Construction Societies in Haryana

संख्या No. 17.11

*वर्ष/जिला	*Year/District	समितियां (संख्या)	सदस्यता (हजारों में)	निजी पूंजी (लाख रु.)	कार्य पूंजी (लाख रु.)	किये गये काम का मूल्य (लाख रु.)	लाभ में चल रही समितियों की संख्या	लाभ (लाख रु.)	हानि में चल रही समितियों की संख्या	हानि (लाख रु.)	
		Societies (No.)	Membership (Thousand)	Owned Funds (Lakh Rs.)	Working Capital (Lakh Rs.)	Value of Works done (Lakh Rs.)	Societies in profit (No.)	Profit (Lakh Rs.)	Societies in Loss (No.)	Loss (Lakh Rs.)	
		1	2	3	4	5	6	7	8	9	10
	1966-67	...	429	32	14.54	37.44	67.37	207	0.92	129	1.73
	1967-68	...	440	32	15.50	39.20	82.68	178	0.81	172	1.06
	1970-71	...	450	33	18.08	46.44	184.19	216	1.62	132	0.89
	1975-76	...	557	39	31.71	104.72	225.73	299	2.67	159	1.46
	1980-81	...	775	54	62.83	204.43	795.75	459	9.45	197	4.72
	1982-83	...	962	63	98.33	304.23	857.35	572	13.06	319	4.74
	1983-84	...	1,078	68	135.47	350.53	1,066.33	677	11.91	282	6.45
	1984-85	...	1,155	71	163.97	393.47	1,104.96	725	12.66	394	11.21
	1985-86	...	1,222	74	186.75	441.70	1,280.26	662	18.06	519	17.77
	1985-86										
हिसार	Hisar	...	265	14	40.09	90.29	313.60	188	4.40	74	3.11
सिरसा	Sirsa	...	171	9	35.10	62.36	106.91	118	3.38	53	1.74
भिवानी	Bhiwani	...	97	6	12.71	25.11	166.55	90	3.25	6	0.10
गुड़गांव	Gurgaon	...	76	6	7.45	22.50	85.44	26	0.90	48	2.15
फरीदाबाद	Faridabad	...	32	3	5.38	15.61	11.00	16	0.49	15	0.52
जीन्द	Jind	...	69	4	6.01	15.37	36.60	=	=	67	0.91

महेन्द्रगढ़	Mahendragarh	...	38	2	4.65	18.03	53.20	16	1.10	22	0.69
अम्बाला	Ambala	...	75	5	11.07	25.03	129.27	36	1.80	24	2.13
करनाल	Karnal	...	128	7	16.67	38.36	111.44	70	0.67	54	1.84
कुरुक्षेत्र	Kurukshetra	...	86	4	16.48	54.50	98.50	36	0.71	40	2.22
रोहतक	Rohtak	...	98	6	19.30	39.64	82.65	23	0.40	72	0.83
सोनीपत	Sonipat	...	87	7	11.84	34.90	85.10	43	0.96	44	1.53

*सहकारी वर्ष के अन्त को (30 जून)

*At the end of cooperative year (30th June)

प्राप्ति स्थान:—रजिस्ट्रार, सहकारी समितियां, हरियाणा ।

Source : Registrar, Co-operative Societies Haryana

ग्रामीण विकास तथा सहकारिता
RURAL DEVELOPMENT AND COOPERATION
 हरियाणा में आवास सहकारी समितियों के चुने हुये प्रांकड़े
 Selected Statistics of Housing Co-operative Societies, Haryana

संख्या No. 17.12

संख्या	समितियां (संख्या)	सदस्यता (हजारों में)	निजी पूंजी (लाख रु०)	कार्य पूंजी (लाख रु०)	वर्ष के अन्त तक बनाये गये मकान (संख्या)	लाभ में चल रही समितियां (संख्या)	लाभ (लाख रु०)	हानि में चल रही समितियां (संख्या)	हानि (लाख रु०)		
*वर्ष/जिला	*Year/District	Societies (No.)	Membership (Thousand)	Owned Funds (Lakh Rs.)	Working Capital (Lakh Rs.)	Houses constructed upto the end of year	Societies in profit (No.)	Profit (Lakh Rs.)	Societies in Loss (No.)	Loss (Lakh Rs.)	
	1	2	3	4	5	6	7	8	9	10	
	1966-67	...	102	6	18.10	56.20	1,294	27	0.92	38	0.72
	1967-68	...	104	6	19.63	58.63	1,297	33	0.83	30	0.33
	1970-71	...	93	7	24.28	77.31	2,370	36	1.04	22	0.60
	1975-76	...	122	11	31.33	142.99	2,724	18	0.06	29	0.51
	1980-81	...	133	19	59.76	384.75	3,123	40	0.95	47	2.55
	1982-83	...	1,242	81	150.52	1,241.27	3,619	1,069	7.65	126	2.59
	1983-84	...	1,273	91	195.53	2,015.83	4,861	732	9.59	226	2.81
	1984-85	..	1,286	95	250.72	2,744.23	6,486	588	9.89	693	2.67
	1985-86	...	1,305	97	278.44	3,493.58	8,907	666	10.33	622	7.59
	1985-86										
हिसार	Hisar	...	164	18	64.79	1017.61	740	98	2.62	65	2.22
सिरसा	Sirsa	...	33	6	7.73	166.40	76	24	0.28	9	0.08
भिवानी	Bhiwani	...	14	2	1.79	52.23	275	2	0.04	11	0.24
गुड़गांव	Gurgaon	...	146	12	25.20	167.24	285	108	0.66	38	0.87
फरीदाबाद	Faridabad	...	233	19	21.15	208.02	632	92	0.25	137	0.35
जिन्द	Jind	...	17	2	13.56	179.13	415	7	0.10	10	1.03

महेन्द्रगढ़	Mahendragarh	...	17	1	2.93	54.24	370	12	0.19	5	0.07
अम्बाला	Ambala	...	292	16	67.72	790.74	3725	240	3.92	49	0.51
करनाल	Karnal	...	197	9	36.60	435.34	508	18	0.88	179	0.22
कुरुक्षेत्र	Kurukshetra	...	36	2	13.41	203.05	1262	16	0.73	20	1.24
रोहतक	Rohatak	...	111	8	17.33	161.39	479	38	0.42	71	0.73
सोनीपत	Sonapat	...	45	2	6.23	58.19	140	11	0.24	28	0.03

*सहकारी वर्ष = अन्त को (30 जून)

*At the end of cooperative year (30th June)

प्राप्ति स्थान:—रजिस्ट्रार, सहकारी समितियां, हरियाणा ।

Source : Registrar, Co-operative Societies, Haryana .

ग्रामीण विकास तथा सहकारिता
RURAL DEVELOPMENT AND CO-OPERATION

हरियाणा में डेरी व दूध पूर्ति सहकारी समितियों के चुने हुए आंकड़े
Selected Statistics of Dairy and Milk Supply Co-operative Societies in Haryana

संख्या No. 17.13

*वर्ष/जिला	*Year/District	Societies (No.)	Member-ship (Thousand)	Owned Funds (Lakh Rs.)	Working Capital (Lakh Rs.)	Milk and Milk products procured (Lakh Rs.)	Milk and Milk products Sold (Lakh Rs.)	Societies in profit (No.)	Profit (Lakh Rs.)	Societies in Loss (No.)	Loss (Lakh Rs.)	
		1	2	3	4	5	6	7	8	9	10	11
	1966-67	...	148	3	4.26	10.77	0.62	0.67	57	0.13	64	0.26
	1967-68	...	156	3	4.67	11.41	0.84	1.34	43	0.12	40	0.19
	1970-71	...	310	13	13.36	45.69	36.49	35.98	139	1.25	100	1.29
	1975-76	...	1233	85	63.15	338.04	221.26	245.96	453	7.18	365	7.46
	1980-81	...	1766	142	87.85	311.15	242.93	253.62	521	4.92	897	8.20
	1982-83	...	1779	143	92.61	280.15	196.40	204.81	389	3.98	1046	6.83
	1983-84	...	1838	146	88.90	286.14	187.87	200.61	504	7.62	683	3.89
	1984-85	...	1948	152	91.94	303.46	439.09	461.26	629	10.88	574	1.83
	1985-86	...	2161	163	98.41	328.75	817.25	865.46	912	31.47	600	8.81
हिंसार	Hisar	...	160	10	6.15	18.52	70.09	76.74	88	4.14	32	1.21
सिरसा	Sirsa	...	235	13	6.64	20.34	256.28	269.20	174	7.42	21	0.20
भिवानी	Bhiwani	...	204	21	16.92	59.47	29.53	31.55	52	1.46	62	0.37
गुड़गाँव	Gurgaon	...	159	12	4.97	18.81	—	—	—	—	5	0.34

फरीदाबाद	Faridabad	...	56	5	3.36	16.92	—	—	—	—	—	—
जिन्द	Jind	...	210	14	7.36	24.49	125.80	134.46	170	4.04	—	—
महेन्द्रगढ़	Mahendragarh	...	281	24	7.21	14.95	17.75	18.63	20	0.31	185	0.95
अम्बाला	Ambala	...	177	16	19.60	46.72	105.21	112.61	58	4.70	35	2.87
करनाल	Karnal	...	206	9	4.33	28.77	10.84	11.56	201	3.27	—	—
कुरुक्षेत्र	Kurukshetra	...	120	8	2.99	27.33	87.91	89.71	50	2.30	27	0.48
रोहतक	Rohtak	...	271	25	15.88	40.69	110.45	117.46	89	3.76	167	1.20
सोनीपत	Sonapat	...	82	6	3.00	11.74	3.39	3.54	10	0.07	66	1.19

- *सहकारी वर्ष के अन्त को (30 जून) ;
- *At the end of cooperative year (30th June)

प्राप्ति स्थान:—रजिस्ट्रार सहकारी समितियां, हरियाणा ।
Source : Registrar, Co-operative Societies, Haryana

ग्रामीण विकास तथा सहकारिता
RURAL DEVELOPMENT AND CO-OPERATION
हरियाणा में अग्रित सहकारी समितियों के चुने हुए आंकड़े
Selected Statistics of Women Co-operative Societies in Haryana

संख्या No. 17.14

*वर्ष/जिला	*Year/District	समितियां (संख्या)	सदस्यता (हजारों में)	हिस्सा पूंजी (लाख रु.)	निजीपूंजी (लाख रु.)	कार्य पूंजी (लाख रु.)	वर्ष के दौरान दिया गया कर्ज (लाख रु.)	वर्ष के अन्त में बकाया कर्ज (लाख रु.)	लाभ में चल रही समितियों की संख्या	लाभ (लाख रु.)	हानि में चल रही समितियों की संख्या	हानि (लाख रु.)	
		Societies (No.)	Member- ship (Thou- sand)	Share Capital (Lakh Rs.)	Owned Funds (Lakh Rs.)	Working Capital (Lakh Rs.)	Loans advanced during the year (Lakh Rs.)	Loans outstand- ing at the end of the Year (Lakh Rs.)	Societies in Profit (No.)	Profit (Lakh Rs.)	Societies in Loss (No.)	Loss (Lakh Rs.)	
		1	2	3	4	5	6	7	8	9	10	11	12
	1966-67	...	440	13	4.07	4.18	4.21	—	6	356	0.10	4	—
	1967-68	...	455	13	3.85	4.01	4.06	1	6	173	0.03	37	—
	1970-71	...	431	12	2.72	3.02	3.10	2	5	151	0.07	31	—
	1975-76	...	329	9	1.98	2.37	2.61	2	1	20	0.11	58	—
	1980-81	...	57	2	0.41	0.49	0.48	—	—	—	—	3	1
	1982-83	...	21	1	—	0.10	0.14	1	1	2	0.01	1	—
	1983-84	...	16	1	0.09	0.15	0.18	—	1	3	0.01	2	1
	1984-85	...	13	1	0.05	0.11	0.16	—	0.01	2	0.02	1	—
	1985-86	...	13	—	0.09	0.17	0.22	—	—	4	0.05	—	—
हिसार	Hisar	...	—	—	—	—	—	—	—	—	—	—	—
सिरसा	Sirsa	...	—	—	—	—	—	—	—	—	—	—	—
भिवानी	Bhiwani	...	2	—	0.02	0.02	0.02	—	—	—	—	—	—
गुड़गाँव	Gurgaon	...	—	—	—	—	—	—	—	—	—	—	—
फरीदाबाद	Faridabad	...	—	—	—	—	—	—	—	—	—	—	—

जीन्द	Jind	...	—	—	—	—	—	—	—	—	—	—	—
महेंद्रगढ़	Mahendragarh	...	1	—	—	0.08	0.11	—	—	1	0.01	—	—
अम्बाला	Ambala	...	2	—	0.05	0.05	0.05	—	—	—	—	—	—
करनाल	Karnal	...	—	—	—	—	—	—	—	—	—	—	—
कुरुक्षेत्र	Kurukshetra	...	1	—	0.01	0.01	0.03	—	—	1	0.02	—	—
रोहतक	Rohtak	...	7	—	0.01	0.01	0.01	—	—	2	0.02	—	—
सोनीपत	Sonapat	...	—	—	—	—	—	—	—	—	—	—	—

*सहकारी वर्ष के अन्त को (30 जून)।

*At the end of co-operative year (30th June)

प्राप्ति स्यात: रजिस्ट्रार, सहकारी समितियां, हरियाणा।

Source : Registrar, Co-operative Societies, Haryana

ग्रामीण विकास तथा सहकारिता
RURAL DEVELOPMENT AND COOPERATION

हरियाणा में औद्योगिक सहकारी समितियों के चुने हुए आंकड़े
Selected Statistics of Industrial Cooperative Societies in Haryana

संख्या No. 17.15

*वर्ष/जिला	*Year/District	समितियाँ (संख्या)	सदस्यता (हजारों में)	हिस्सा पूँजी (लाख रु.)	निजी पूँजी (लाख रु.)	कार्य पूँजी (लाख रु.)	जमा पैदा की गई वस्तुओं का मूल्य (लाख रु.)	क्रय की गई वस्तुओं का मूल्य (लाख रु.)	लाभ में चल रही समितियों की संख्या	लाभ (लाख रु.)	हानि में चल रही समितियों की संख्या	हानि (लाख रु.)		
		Socie- ties (No.)	Member- ship (Thou- sand)	Share Capital (Lakh Rs.)	Owned Funds (Lakh Rs.)	Working Capital (Lakh Rs.)	Depo- sits (Lakh Rs.)	Value of goods produced (Lakh Rs.)	Value of goods sold (Lakh Rs.)	Socie- ties in profit (No.)	Profit (Lakh Rs.)	Socie- ties in loss (No.)	Loss (Lakh Rs.)	
1		2	3	4	5	6	7	8	9	10	11	12	13	
	1966-67	...	2,258	38,230	50.53	81.82	216.63	16.59	170.09	167.49	794	2.63	894	4.32
	1967-68	...	2,363	36,291	74.73	89.98	231.75	18.01	171.51	165.53	844	10.39	865	5.36
	1970-71	...	2,679	42,159	131.80	151.07	377.19	26.19	311.76	289.53	953	4.34	1,045	7.75
	1975-76	...	2,350	51,716	371.25	426.22	951.01	31.33	894.13	891.00	1,171	13.85	1,209	24.35
	1980-81	...	2,832	44,901	430.80	578.69	1,279.39	45.11	1,443.03	1,391.13	787	21.62	1,193	32.46
	1982-83	...	2,759	44,197	421.97	590.41	1,640.13	81.45	2,034.72	1,979.06	882	19.06	1,057	30.80
	1983-84	...	2,675	42,197	496.38	622.51	1,822.44	95.48	2,179.97	2,177.31	891	26.37	1,035	27.46
	1984-85	...	2,610	41,365	533.26	677.48	2,031.03	104.05	2,304.12	2,426.30	799	25.56	1,042	39.95
	1985-86	...	2,571	41,046	567.64	734.79	2,230.25	309.84	3,032.08	2,923.69	831	30.65	928	43.24
	1985-86													
हिसार	Hisar	...	362	7,006	85.90	108.35	270.15	26.22	261.86	328.14	146	2.79	123	4.51
	Sirsa	...	83	1,358	12.83	15.72	34.17	6.38	49.86	47.13	24	0.68	25	0.56
मिरसा	Bhiwani	...	219	2,110	28.70	36.05	70.89	10.50	55.76	55.72	53	0.98	29	0.64
भिवानी	Gurgaon	...	129	1,796	15.69	16.21	46.30	10.95	30.49	33.90	24	0.48	87	2.10
गुड़गांव	Faridabad	...	141	1,324	21.41	23.03	57.56	11.67	39.83	37.33	24	1.07	99	3.29
फरीदाबाद														

जीन्द	Jind	...	110	1,638	11.77	14.06	34.87	5.65	50.23	23.07	24	0.29	35	0.82
महेंद्रगढ़	Mahendragarh	...	201	3,471	18.49	22.07	43.70	4.56	46.85	29.02	13	0.86	113	2.16
अम्बाला	Ambala	...	188	4,571	83.03	100.05	191.46	14.00	298.88	205.04	69	1.85	50	4.99
करनाला	Karnal	...	595	9,080	214.98	306.61	1238.31	176.01	1981.48	1998.52	339	19.01	160	17.57
कुरुक्षेत्र	Kurukshetra	...	160	2,297	21.95	24.55	71.64	5.75	50.84	46.26	49	1.35	74	3.88
रोहतक	Rohtak	...	233	3,906	32.90	45.14	115.80	28.52	119.75	76.72	42	0.67	87	2.04
सोनीपत	Sonapat	...	150	1,989	19.99	22.95	55.40	9.63	46.19	42.84	24	0.62	46	0.68

*सहकारी वर्ष के अन्त को (30 जून)

*At the end of cooperative year (30th June)

प्राप्ति स्थान:—रजिस्ट्रार, सहकारी समितियां, हरियाणा।

Source—: Registrar, Co-operative Societies, Haryana,

खण्ड XVIII

खान तथा खनन

खनिज उत्पादन के आंकड़े खनिज संरक्षण तथा विकास नियमावली, 1958 के अधीन एकत्रित किये जाते हैं। कुछ आंकड़े अधिनियम के अधीन न आने वाली खानों से भी लिए गए हैं। आंकड़े भारतीय खान ब्यूरो, नागपुर से प्राप्त किए गए हैं।

मूल्यांकन का आधार खानों से निकाले गए उत्पादन का मूल्य है। इस अनुभाग में दी गई सूचना हरियाणा से सम्बन्ध रखती है।

SECTION XVIII

MINING AND QUARRYING

Statistics of mineral production are collected under the Mineral Conservation and Development Rules, 1958. Some data are also collected from mines not covered under the Act. Data have been obtained from the Indian Bureau of Mines, Nagpur.

The basis of evaluation is pit-mouth value of production. Information given in this section relates to Haryana State.

खान एवं खनन
MINING AND QUARRYING
हरियाणा में खनिज उत्पादन
Production of Minerals in Haryana

(मात्रा मीट्रिक टनों में)
(Quantity in Metric tons)
(मूल्य हजार रुपयों में)
(Value in 000 rupees)

संख्या No. 18.1 (जारी contd).

खनिज पदार्थ	Mineral	1966		1967		1970		1975		
		मात्रा Quantity	मूल्य Value	मात्रा Quantity	मूल्य Value	मात्रा Quantity	मूल्य Value	मात्रा Quantity	मूल्य Value	
1		2	3	4	5	6	7	8	9	
कैल्साइट	Calcite	...	—	—	—	—	—	—	—	
कैओलिन (प्राकृतिक)†	Kaolin (Natural)†	...	5,627	19	3,531	18	6,579	67	5,280	109
डोलोमाइट	Dolomite	...	2,613	14	2,102	10	614	3	198	2
फेल्स्पार	Felspar	...	—	—	—	—	—	—	—	—
खनिज लोह	Iron Ore	...	—	—	—	—	—	—	—	—
कायनाइट	Kyanite	...	3	—	—	—	—	—	—	—
चूने का पत्थर	Limestone	...	4,92,829	29,38	4,77,357	31,01	4,67,842	38,75	4,07,976	87,66
चूना कंकर	Lime Kankar	...	3,63,214	6,03	2,72,105	5,14	3,23,977	6,90	2,20,922	27,31
स्फटिक	Quartz	...	—	—	85*	2*	—	—	—	—
स्लेट	Slate	...	827	1,06	1,168	1,55	521	52	408	1,25
छोटे खनिज पदार्थ (मूल्य)	Minor minerals (value)	17,77	..	17,96	70,84
पत्थर मिला रेत	Silica Sand	...	50	1	554	6

†चीनी मिट्टी भी कहते हैं। कैओलिन प्राकृतिक में अभिप्राय खनिज उत्पादित तथा उपभोग किया है।

†Also known as China Clay. Kaolin (Natural) refer to the mineral produced and consumed as such.

*पत्थर मिला रेत भी शामिल है।

*Included Quartz also.

प्राप्त स्थान:—भारतीय खान ब्यूरो, नागपुर।

Source —Indian Bureau of Mines, Nagpur.

खान एवं खनन
MINING AND QUARRYING
हरियाणा में खनिज उत्पादन
Production of Minerals in Haryana

संख्या No. 18.1 (समाप्त conold).

(मात्रा मीट्रिक टनों में)
(Quantity in Metric tons)
(मूल्य हजार रुपये में)
(Value in 000 rupees)

खनिज पदार्थ	Mineral	1980		1982		1983		1984		1985		1986(P)		
		मात्रा Quantity	मूल्य Value	मात्रा Quantity	मूल्य Value	मात्रा Quantity	मूल्य Value	मात्रा Quantity	मूल्य Value	मात्रा Quantity	मूल्य Value	मात्रा Quantity	मूल्य Value	
1		10	11	12	13	14	15	16	17	18	19	20	21	
कैल्साइट	Calcite	...	Neg.	—	—	—	—	—	—	75(R)	4(R)	6	Neg.	
केओलिन (प्राकृतिक)†	Kaolin (Natural)†	...	8,926	2,10	9,144	1,37	4,404	78	2,567(R)	63(R)	4,368	1,53(R)	8,417	2,11
डोलोमाइट	Dolomite	...	—	—	551	10	—	—	—	—	—	—	—	
फैल्स्पर	Felspar	...	520	26	—	—	—	—	42(R)	1(R)	2,88(R)	19(R)	68	4
खनिज लोहा	Iron Ore	...	—	—	—	—	—	—	—	—	—	—	—	—
कायनाइट	Kyanite	...	—	—	—	—	—	—	—	—	—	—	—	—
चूने का पत्थर	Limestone	...	4,07,200	1,11,69	5,19,000	1,93,28	5,35,533	2,57,22	4,91,000(R)	2,80,81(R)	4,96,000	2,84,98	4,94,000	2,86,25
चूना कंकर	Lime Kankar	...	4,550	71	63,329	14,30	1,06,595	27,86	1,08,620	48,50(R)	94,479(R)	41,62(R)	96,477	35,81
क्वार्ट्ज	Quartz	...	455	11	1,377	76	166	3	1,066(R)	43(R)	20,20(R)	82(R)	556	19
स्लेट	Slate	...	362	1,69	235	99	243	1,17	570	1,00	455	74	416	83
छोटे खनिज पदार्थ (मूल्य)	Minor minerals (value)	...	8,88,57	..	6,41,33(P)	..	6,41,33(P)	..	7,99,75
पत्थर मिला रेत	Silica Sand	...	—	—	18,782	2,14	2,932	48	12,746(R)	3,19(R)	1,27,742(R)	19,77(R)	1,85,284	35,99

R—संशोधित ।

R—Revised.

P—अनन्तिम ।

P—Provisional.

†चीनी मिट्टी भी कहते हैं । केओलिन प्राकृतिक से अभिप्राय खनिज उत्पादित तथा उपभोग किया है ।

†Also known as China Clay. Kaolin (Natural) refer to the mineral produced and consumed as such.

Neg.—Negligible

प्राप्ति स्थान :—भारतीय खान ब्यूरो, नागपुर ।

Source :—Indian Bureau of Mines, Nagpur.

खान एवं खनन
MINING AND QUARRYING

हरियाणा में जिलावार खनिज उत्पादन : 1985 (P)
Districtwise Production of Mineral Ores in Haryana : 1985 (P)

(मात्रा मीट्रिक टनों में)
(Quantity in Metric Tons)

संख्या No. 18.2 (जारी—contd.)

(मूल्य हजारों रुपये में)
(Value in 000 Rupees)

जिला	District	कैल्साइट		केओलिन*		डोलोमाइट		फेल्स्पार		खनिज लोहा		कायनाइट		
		मात्रा Quantity	मूल्य Value	मात्रा Quantity	मूल्य Value	मात्रा Quantity	मूल्य Value	मात्रा Quantity	मूल्य Value	मात्रा Quantity	मूल्य Value	मात्रा Quantity	मूल्य Value	
		1	2	3	4	5	6	7	8	9	10	11	12	13
हिसार	Hisar	...	—	—	—	—	—	—	—	—	—	—	—	—
सिरसा	Sirsa	...	—	—	—	—	—	—	—	—	—	—	—	—
भिवानी	Bhiwani	...	—	—	—	—	—	—	—	—	—	—	—	—
गुरुगांव	Gurgaon	...	—	—	—	—	—	—	—	—	—	—	—	—
फरीदाबाद	Faridabad	...	—	—	4,368 (2,567)	1,53 (63)	—	—	—	—	—	—	—	—
जिंद	Jind	...	—	—	—	—	—	—	—	—	—	—	—	—
महेन्द्रगढ़	Mahendragarh	...	75 (—)	4 (—)	—	—	—	—	2,88 (42)	19 (1)	—	—	—	—
अम्बाला	Ambala	...	—	—	—	—	—	—	—	—	—	—	—	—
करनाल	Karnal	...	—	—	—	—	—	—	—	—	—	—	—	—
कुरुक्षेत्र	Kurukshetra	...	—	—	—	—	—	—	—	—	—	—	—	—
रोहतक	Rohatak	...	—	—	—	—	—	—	—	—	—	—	—	—
सोनीपत	Sonapat	...	—	—	—	—	—	—	—	—	—	—	—	—
जोड़	Total	...	75 (—)	4 (—)	4,368 (2,567)	1,53 (63)	— (—)	— (—)	2,88 (42)	19 (1)	— (—)	— (—)	— (—)	— (—)

339

P—प्रारम्भिक ।
P—Provisional.

प्राप्ति स्थान.—भारतीय खान ब्यूरो, नागपुर ।
Source:—Indian Bureau of Mines, Nagpur.

*चीनी मिट्टी भी कहते हैं। केओलिन (प्राकृतिक) से अभिप्राय खनिज उत्पादित तथा उपभोग किया है।

*Also known as China Clay. Kaolin (Natural) refer to the mineral produced and consumed as such.

नोट—(i) वर्ष 1986 के जिलावार आंकड़े उपलब्ध नहीं हैं।

Note.—(i) Districtwise figures for 1986 are not available.

(ii) कोष्ठकों में वर्ष 1984 के संशोधित आंकड़े हैं।

(ii) Figures within brackets are revised for 1984.

खान एवं खनन
MINING AND QUARRYING
हरियाणा में जिलावार खनिज उत्पादन : 1985 (P)
Districtwise Production of Mineral Ores in Haryana : 1985 (P)

(मात्रा मीट्रिक टनों में)
(Quantity in Metric Tons)
(मूल्य हजार रुपयों में)
(Value in 000 rupees)

संख्या No. 18.2 (समाप्त conclud.)

जिला	District	चूने का पत्थर Limestone		चूना कंकर Lime Kankar		स्फटिक Quartz		स्लेट Slate		पत्थर मिला रेत Silica Sand	
		मात्रा Quantity	मूल्य Value	मात्रा Quantity	मूल्य Value	मात्रा Quantity	मूल्य Value	मात्रा Quantity	मूल्य Value	मात्रा Quantity	मूल्य Value
1		14	15	16	17	18	19	20	21	22	23
हिसार	Hisar	—	—	—	—	—	—	—	—	—	—
सिरसा	Sirsa	—	—	—	—	—	—	—	—	—	—
मिवानी	Bhiwani	—	—	76,758 (1,08,620)	33,82 (48,50)	—	—	—	—	—	—
गुडगांव	Gurgaon	—	—	—	—	—	—	—	—	7,086 (12,746)	1,67 (3,19)
फरीदाबाद	Faridabad	—	—	—	—	—	—	—	—	1,20,656 (—)	18,10 (—)
जीन्द	Jind	—	—	—	—	—	—	—	—	—	—
महेन्द्रगढ़	Mahendragarh	—	—	—	—	2,020 (1,066)	82 (43)	455 (570)	74 (1,00)	—	—
अम्बाला	Ambala	4,96,000 (4,91,000)	2,84,98 (2,80,81)	—	—	—	—	—	—	—	—
करनाल	Karnal	—	—	—	—	—	—	—	—	—	—
कुरुक्षेत्र	Kurukshetra	—	—	—	—	—	—	—	—	—	—
रोहतक	Rohtak	—	—	17,721 (—)	7,80 (—)	—	—	—	—	—	—
सोनीपत	Sonapat	—	—	—	—	—	—	—	—	—	—
जोड़	Total	4,96,000 (4,91,000)	2,84,98 (2,80,81)	94,479 (1,08,620)	41,62 (48,50)	2,020 (1,066)	82 (43)	455 (570)	74 (1,00)	1,27,742 (12,746)	19,77 (3,19)

प्राप्ति स्थान :—भारतीय खान ब्यूरो, नागपुर ।
Source :—Indian Bureau of Mines, Nagpur.

P—अनन्तिम ।

P—Provisional.

*चीनी मिट्टी भी कहते हैं । कैओलिन (प्राकृतिक) से अभिप्राय खनिज उत्पादन तथा उपभोग किया है ।

*Also known as China Clay. Kaolin (Natural) refer to the mineral produced and consumed as such.

नोट—(i) वर्ष 1986 के जिलावार आंकड़े उपलब्ध नहीं हैं ।

Note :—(i) Districtwise figures for 1986 are not available.

(ii) कोष्ठकों में वर्ष 1984 के संशोधित आंकड़े हैं ।

(ii) Figures within brackets are revised for 1984.

खण्ड XIX
उद्योग

इस भाग में दी गई सूचना विभिन्न स्थानों से इकट्ठी की गई है जैसा कि प्रत्येक सारणी के अन्त में दिखाया गया तथा यह निम्नलिखित से सम्बन्धित है:—

- (1) हरियाणा में रजिस्टर्ड फैक्टरियां ;
- (2) रजिस्टर्ड चालू फैक्टरियों तथा उन में नियुक्त कार्यकर्ताओं की संख्या ;
- (3) राज्य में महत्वपूर्ण उद्योगों का उत्पादन तथा मूल्य ;
- (4) दिए गए औद्योगिक कर्ज ;
- (5) खादी तथा ग्राम उद्योग की उन्नति।

सारणी 19.1—फैक्टरी अधिनियम, 1948 की धारा 2एम (i) 2एम (ii) तथा 85 के अधीन राज्य में रजिस्ट्रीकृत फैक्टरियों की संख्या दिखाती है। धारा 2एम में फैक्टरी का अर्थ कोई ऐसा परिसर है जिस में उस की प्रसीमा भी शामिल है:—

- (i) जहां दस या दस से अधिक कार्यकर्ता काम करते हैं या पिछले बारह महीनों में किसी दिन काम करते थे, तथा जिस के किसी भाग में विनिर्माण प्रक्रिया विद्युत शक्ति की सहायता से होती हो, या साधारणतया इस प्रकार होती हो।
- (ii) जहां बीस या बीस से अधिक कार्यकर्ता काम करते हैं या पिछले बारह महीनों में किसी दिन काम करते थे, तथा जिसके भाग में विनिर्माण प्रक्रिया विद्युत शक्ति की सहायता के बिना होती हो, या इस प्रकार होती हो, तथा इस में भारतीय खान अधिनियम, 1923 की संक्रियाओं के अधीन खान या रेलवे द्वारा चलाया स्कूल शामिल नहीं है।
- (iii) धारा 85 के अधीन राज्य सरकार को उपर्युक्त दो धाराओं में न आने वाली किसी फैक्टरी को अधिसूचित करने का अधिकार है।

सारणी 19.2—रजिस्टर्ड कार्यकारी फैक्टरियों का आकार तथा वितरण दिखाती है। यह सूचना फैक्टरियों द्वारा प्रस्तुत विवरणियों पर आधारित है तथा कुल चालू फैक्टरियों से सम्बन्धित नहीं है।

सारणी 19.3—1986 के लिये चालू फैक्टरियों का जिलावार आकार तथा वितरण दिखाती है।

सारणी 19.4—1986 के लिये चालू फैक्टरियों की जिलावार तथा उद्योगवार संख्या दिखाती है।

सारणी 19.5—1986 के लिये जिलावार तथा उद्योगवार चालू फैक्टरियों में कार्यकर्ताओं की संख्या दिखाती है।

सारणी 19.6—यह सारणी राज्य में विभिन्न उद्योगों के उत्पादन तथा उन में नियुक्त व्यक्तियों की संख्या को दिखाती है।

सारणी 19.7—यह सारणी सूती कपड़ा मिलों तथा उन में लगाने स्पिण्डलों और लूमों की संख्या दिखाती है।

सारणी 19.8—1970-71 से 1985-86 तक औद्योगिक उत्पादन के सूचकांक को दिखाती है।

सारणी 19.9 तथा 19.10—हरियाणा वित्त निगम द्वारा (निगम निधि से) उद्योगों को दिये गये कर्ज दिखाती है।

सारणी 19.11—में जिलावार कर्जों तथा पेशगी का अंगीकरण दिया गया है।

सारणी 19.12 तथा 19.13—हरियाणा में खादी तथा ग्राम उद्योग की उन्नति को सूचित करती है।

SECTION XIX
INDUSTRIES

Information given in this section has been collected from different sources as mentioned at the bottom of every table and relates to :

- (1) Number of registered factories in Haryana. ;

- (2) Number of registered working factories and workers employed therein ;
- (3) Production and value of important industries in the State ;
- (4) Industrial loans advanced ;
- (5) Progress of Khadi and Village Industries.

Table 19.1.—Shows the number of Factories registered in the State under sections 2m (i), 2m(ii) and 85 of the Factories Act, 1948. Under Section 2m, factory means any premises including the precincts thereof :

- (i) wherein ten or more workers are working or were working on any day of the preceding twelve months, and in any part of which a manufacturing process is being carried on with the aid of power, or is ordinarily so carried on.
- (ii) wherein twenty or more workers are working or were working on any day of the preceding twelve months, and in any part of which a manufacturing process is being carried on without the aid of power, or is ordinarily so carried on and does not include a mine subject to the operations of the Indian Mines Act, 1923, or a railway running school.
- (iii) Under Section 85, the State Government is empowered to notify any factory not covered under the above two sections.

Table 19.2.—Gives the size and distribution of Registered Working Factories. This is based on the returns submitted by the factories and does not relate to all the working factories.

Table 19.3.—Shows the size and distribution of registered working Factories in Haryana District-wise for the year 1986.

Table 19.4.—Shows the district-wise and industry-wise break-up of working factories for the year 1986.

Table 19.5.—Shows the number of workers employed in working factories district-wise and industry-wise for the year 1986.

Table 19.6.—This table shows the production and employment of various Industries in the State.

Table 19.7.—This table shows the number of cotton textile mills and spindles and looms installed therein.

Table 19.8.—Shows the index of industrial production from 1970-71 to 1985-86

Tables 19.9 and 19.10.—Indicate loans to industries advanced by the Haryana Financial Corporation from its funds.

Table 19.11.—Shows district-wise classification of loans and advances.

Tables 19.12 and 19.13.—Indicate the progress of Khadi and Village Industries Haryana.

उद्योग

INDUSTRIES

हरियाणा में रजिस्टर्ड फैक्ट्रियों तथा नियुक्त कार्यकर्ताओं की संख्या

Number of Registered Factories and Workers Employed in Haryana

संख्या No. 19.1

वर्ष जिला	Year/District	रजिस्टर्ड फैक्ट्रियों की संख्या Number of registered factories					जोड़ Total	रजिस्टर्ड कार्यकारी फैक्ट्रियों की संख्या Number of Registered working Factories	कार्यकारी फैक्ट्रियों में नियुक्त कार्यकर्ताओं की अनुमानित संख्या Estimated number of workers employed in working factories
		धारा 2एम (i)के अधीन Under Section 2m (i)	धारा 2एम (ii)के अधीन Under Section 2m (ii)	धारा 85 के अधीन Under Section 85		जोड़			
				विद्युत शक्ति के साथ With Power	विद्युत शक्ति के बिना Without Power				
1		2	3	4	5	6	7	8	
	1966	...	1,011	44	215	—	1,270	1,168	71,016
	1967	...	1,043	41	231	—	1,315	1,200	75,491
	1970	...	1,064	25	373	—	1,462	1,359	88,675
	1975	..	1,554	36	590	—	2,180	1,791	1,09,834
	1980	..	2,711	48	803	—	3,562	3,176	1,75,025
	1982	...	3,254	48	844	—	4,146	3,829	2,12,555
	1983	...	3,626	64	862	—	4,552	4,245	2,32,404
	1984	...	3,744	67	896	—	4,707	4,335	2,20,535
	1985	...	3,858	67	933	—	4,858	4,484	2,26,476
1986(P)	1986 (P)	...	3,952	68	952	—	4,972	4,595	2,33,290
हिंसा	Hisar	...	227	3	85	—	315	261	7,714
गिरसा	Sirsa	...	79	—	24	—	103	82	3,422
भिवानी	Bhiwani	...	48	1	32	—	81	74	6,730
गुडगांव	Gurgaon	...	198	—	33	—	231	218	9,520
फरीदाबाद	Faridabad	...	1,174	8	171	—	1,353	1,286	1,13,224
जिन्द	Jind	...	49	14	34	—	97	86	2,672
महेन्द्रगढ़	Mahendragarh	...	75	1	43	—	119	112	5,643
अम्बाला	Ambala	...	965	15	184	—	1,164	1,086	31,301
करनाल	Karnal	...	563	24	143	—	730	668	22,587
कुरुक्षेत्र	Kurukshetra	...	164	1	72	—	237	219	4,054
रोहतक	Rohtak	...	161	1	60	—	222	208	11,087
सोनीपत	Sonapat	...	249	—	71	—	320	295	15,336

(P) अनन्तिम

(P) Provisional

प्राप्ति स्थान:—श्रम आयुक्त, हरियाणा।

Source: Labour Commissioner, Haryana.

संख्या No. 19.2

		1966		1967		1970	
फैक्टरियों का आकार		फैक्टरियों की संख्या	कार्यकर्ताओं की औसत संख्या	फैक्टरियों की संख्या	कार्यकर्ताओं की औसत संख्या	फैक्टरियों की संख्या	कार्यकर्ताओं की औसत संख्या
Size of Factories		Number of factories	Average number of workers	Number of Factories	Average number of workers	No. of Factories	Average Number of workers
1		2	3	4	5	6	7
10 कार्यकर्ताओं से कम	Less than 10 workers ...	189	1,007	152	865	256	1,246
10 या अधिक परन्तु 20 कार्यकर्ताओं से कम	10 or more but less than 20 workers ...	228	3,157	198	2,731	176	2,416
20 या अधिक परन्तु 50 कार्यकर्ताओं से कम	20 or more but less than 50 workers ...	204	6,615	166	5,341	187	5,884
50 या अधिक परन्तु 100 कार्यकर्ताओं से कम	50 or more but less than 100 workers ...	93	6,824	84	5,889	82	5,862
100 या अधिक परन्तु 500 कार्यकर्ताओं से कम	100 or more but less than 500 workers ...	81	18,179	81	17,592	94	20,797
500 या अधिक परन्तु 1,000 कार्यकर्ताओं से कम	500 or more but less than 1,000 workers ...	13	9,529	16	11,153	21	15,816
1,000 या अधिक परन्तु 5,000 कार्यकर्ताओं से कम	1,000 or more but less than 5,000 workers ...	11	19,253	12	20,867	12	23,122
5,000 कार्यकर्ता या अधिक	5,000 workers or more ...	—	—	—	—	—	—
जोड़	Total ...	819	64,564	709	64,438	828	75,133

टिप्पणी—सूचना केवल विवरणियां प्रस्तुत करने वाली फैक्टरियों से सम्बन्धित है।

Notes—Information relates only to factories submitting returns.

(P) अन्तिम

(P) Provisional

TRIES

फैक्टोरियों का आकार तथा वितरण

Working Factories in Haryana

1975		1980		1983		1984		1985		1986(P)	
फैक्टोरियों की संख्या	कार्यकर्ताओं की औसत संख्या	फैक्टोरियों की संख्या	कार्यकर्ताओं की औसत संख्या	फैक्टोरियों की संख्या	कार्यकर्ताओं की औसत संख्या	फैक्टोरियों की संख्या	कार्यकर्ताओं की औसत संख्या	फैक्टोरियों की संख्या	कार्यकर्ताओं की औसत संख्या	फैक्टोरियों की संख्या	कार्यकर्ताओं की औसत संख्या
Number of factories	Average number of workers	Number of Factories	Average Number of workers	Number of Factories	Average number of workers	Number of factories	Average number of workers	Number of factories	Average number of workers	Number of factories	Average number of workers
8	9	10	11	12	13	14	15	16	17	18	19
420	1,779	381	1,712	97	626	143	883	206	1,240	50	301
223	3,030	274	3,734	134	1,876	176	2,496	234	3,281	125	1,765
250	7,823	272	8,603	216	6,820	246	7,888	261	8,230	166	5,227
112	7,837	124	8,521	105	7,374	98	6,926	122	8,687	95	6,758
120	26,296	148	29,211	149	31,484	140	29,012	151	30,046	125	26,744
24	16,131	37	27,072	26	19,355	25	19,230	25	17,741	27	18,823
17	28,351	21	40,626	22	53,771	20	32,352	22	39,345	20	36,011
—	—	—	—	—	—	1	5,553	1	5,401	1	5,422
1,166	91,247	1,237	1,19,479	749	1,21,315	819	1,04,315	1,022	1,13,971	609	1,01,051

प्राप्ति स्थान:—श्रम आयुक्त, हरियाणा ।

Source—Labour Commissioner, Haryana.

हरियाणा में 1986 में रजिस्टर्ड चालू फैक्टरियों का

Size and Distribution of Registered Working Factories

संख्या No. 19.3

फैक्टरियों का आकार Size of Factories		हिसार Hisar		सिरसा Sirsa		भिवानी Bhiwani		गुड़गांव Gurgaon		फरीदाबाद Faridabad	
		A	B	A	B	A	B	A	B	A	B
10 कार्यकर्त्ताओं से कम	Less than 10 workers ...	5	26	—	—	1	5	4	23	22	137
10 या अधिक परन्तु 20 कार्यकर्त्ताओं से कम	10 or more but less than 20 workers ...	4	52	—	—	2	27	16	247	68	47
20 या अधिक परन्तु 50 कार्यकर्त्ताओं से कम	20 or more but less than 50 workers ...	14	515	—	—	—	—	14	408	96	2,947
50 या अधिक परन्तु 100 कार्यकर्त्ताओं से कम	50 or more but less than 100 workers ...	6	440	—	—	2	161	5	329	70	4,951
100 या अधिक परन्तु 500 कार्यकर्त्ताओं से कम	100 or more but less than 500 workers ...	4	946	—	—	2	904	3	758	92	18,466
500 या अधिक परन्तु 1000 कार्यकर्त्ताओं से कम	500 or more but less than 1,000 workers ...	—	—	1	922	—	—	1	527	17	11,196
1000 या अधिक परन्तु 5000 कार्यकर्त्ताओं से कम	1,000 or more but less than 5,000 workers	—	—	—	—	1	1,171	—	—	11	20,137
5000 कार्यकर्त्ता या अधिक	5,000 or more	—	—	—	—	—	—	—	—	—	—
जोड़	Total	33	1,979	1	922	8	2,268	43	2,292	376	58,781

(ए) फैक्टरियों की संख्या

(बी) श्रमिकों की औसत संख्या

*अनन्तिम

नोट—सूचना केवल विवरणियां प्रस्तुत करने वाली फैक्टरियों से सम्बन्धित है।

(A) Number of Factories.

(B) Average number of workers.

*Provisional.

Note—Information relates only to factories submitting returns.

TRIES

जिलावार प्रकार तथा वितरण

in Haryana in 1986*—District-wise

जिन्द Jind		महेन्द्रगढ़ Mahendragarh		अम्बाला Ambala		करनाल Karnal		कुरुक्षेत्र Kurukshetra		रोहतक Rohtak		सोनीपत Sonipat		Total	
A	B	A	B	A	B	A	B	A	B	A	B	A	B	A	B
—	—	—	—	11	65	3	21	—	—	3	17	1	7	50	301
—	—	—	—	13	182	6	85	—	—	13	174	3	51	125	1,765
—	—	—	—	6	208	9	297	—	—	16	487	11	365	166	5,227
—	—	—	—	3	190	3	222	1	91	2	135	3	239	95	6,758
—	—	2	305	9	2,872	3	456	1	115	4	733	5	1,189	125	26,744
1	514	—	—	3	2,496	—	—	—	—	2	1,855	2	1,313	27	18,823
—	—	—	—	4	8,383	1	1,158	—	—	1	1,477	2	3,685	20	36,011
—	—	—	—	1	5,422	—	—	—	—	—	—	—	—	1	5,422
1	514	2	305	50	19,818	25	2,239	2	206	41	4,878	27	6,849	609	1,01,051

प्राप्ति स्थान:—अस आयुक्त, हरियाणा ।

Sources: Labour Commissioner, Haryana.

उद्योग
INDUSTRIES

31 दिसम्बर, 1986 को उद्योगवार तथा जिलावार चालू फ़ैक्टरियों की संख्या
Number of working Factories Industrywise and Districtwise as on 31st December, 1986

संख्या No. 19.4

उद्योग कूट Industry code	उद्योग Industry	हिसार Hisar	सिरसा Sirsa	भिवानी Bhiwani	गुड़गांव Gurgaon	फरीदाबाद Farida- bad	जिन्द Jind	महेन्द्रगढ़ Mahen- dragarh	अम्बाला Ambala	करनाल Karnal	कुल्हेत्रा Kulheta	रोहतक Rohtak	सोनीपत Sonipat	जोड़ Total
1		2	3	4	5	6	7	8	9	10	11	12	13	14
धारा 2एम (i) के अधीन	Under section 2m(i) ...													
20-21 खाद्यान्न पदार्थ	Food products ...	45	28	9	3	28	26	4	50	95	81	13	16	398
22 पेय पदार्थ तम्बाकू तथा तम्बाकू के पदार्थ	Beverages, Tobacco and Tobacco products ...	—	—	—	2	2	—	—	3	2	—	—	2	11
23 सूती कपड़े	Cotton Textile ...	59	29	10	3	49	8	2	4	25	—	9	13	211
24 ऊन, सिल्क तथा सिंथेटिक फ़ायबर	Wool, silk and Synthetic fibre ...	—	—	1	2	15	—	3	—	105	1	1	3	131
25 जूट, हैम्प तथा मेस्ता के कपड़े	Jute, Hemp and Mesta textile ...	—	—	—	—	—	—	—	—	—	—	—	1	1
26 कपड़े के पदार्थ	Textile products ...	—	—	—	—	18	1	—	—	25	1	1	2	48
27 लकड़ी तथा लकड़ी के पदार्थ, इत्यादि	Wood and Wood products, etc. ...	4	—	—	5	22	—	1	47	2	1	3	4	89
28 कागज तथा कागज के पदार्थ	Paper and paper products ...	5	5	—	—	43	2	4	18	13	2	1	7	100
29 चमड़ा तथा चमड़े के पदार्थ	Leather and Leather products ...	—	—	—	1	8	—	2	1	7	—	—	3	22
30 रबड़, प्लास्टिक तथा पेट्रोलियम पदार्थ इत्यादि	Rubber, Plastic and Petroleum products ...	10	—	—	14	65	—	1	5	8	—	3	25	131
31 रसायन तथा रसायनिक पदार्थ इत्यादि	Chemical and Chemical products ...	7	—	1	13	77	1	7	11	13	10	10	41	191
32 गैरधात्विक खनिज पदार्थ	Non-metallic mineral products ...	2	—	8	39	97	1	31	122	97	42	35	39	513
33 आधारभूत धातु तथा अलोयज उद्योग	Basic metal and Alloys industries ...	31	—	5	13	147	2	13	118	29	2	29	22	411

**उद्योग
INDUSTRIES**

**31 दिसम्बर, 1986 को उद्योगवार तथा जिलावार चालू फैक्टरियों की संख्या
Number of working Factories Industrywise and Districtwise as on 31st December, 1986**

संख्या No. 19.4 (जारी conid)

उद्योग कूट Industry Code	उद्योग Industry	हिसार Hisar	सिरसा Sirsa	भिवानी Bhiwani	गुडगांव Gurgaon	फरीदाबाद Farida- bad	जीन्द Jind	महेन्द्रगढ़ Mahen- dragarh	अम्बाला Ambala	करनाल Karnal	कुरुक्षेत्र Kuru- kshetra	रोहतक Rohtak	सोनीपत Sonipat	जोड़ Total
	1	2	3	4	5	6	7	8	9	10	11	12	13	14
34 धातु पदार्थ तथा भाग	Metal products and parts	6	1	3	27	121	—	—	398	31	2	9	18	616
35 मशीनरी तथा मशीन यन्त्र इत्यादि	Machinery and Machine Tools, etc.	8	—	1	25	229	—	2	63	48	11	18	15	420
36 विद्युत मशीनरी, साधित्र तथा उपकरण	Electrical Machinery, apparatus and appliances	2	—	—	9	97	—	3	9	8	1	17	11	157
37 परिवहन उपस्कर तथा भाग	Transport equipment and parts	—	—	2	10	62	1	—	3	3	—	—	9	90
38 दूसरे निर्माण उद्योग	Other Manufacturing industries	—	—	—	11	16	—	—	35	1	—	3	5	71
40 विद्युत	Electricity	1	—	—	—	4	—	—	3	—	—	—	—	8
41 गैस तथा भाप	Gas and steam	1	—	—	1	9	—	—	1	1	1	1	—	15
42 जल कार्य तथा पूर्ति	Water works and supply	—	—	—	1	—	—	—	—	—	—	—	—	1
60 थोक तथा परचून विक्रेता तथा होटल रेस्तरां	Wholesale and Retail trade, Restaurants and Hotels	—	—	1	—	—	—	—	2	—	—	—	—	3
62 लकड़ी तथा कागज आदि के थोक विक्रेता	Whole sale trade in Wood and paper, etc.	—	—	—	—	—	—	—	2	—	—	—	—	2
74 स्टोरेज व वेयर हाऊसिंग	Storage and warehousing	—	—	—	—	1	—	—	—	2	—	—	—	3
92 शिक्षा वैज्ञानिक तथा अनुसंधान सेवाएँ	Education Scientific and Research Services	—	—	—	—	2	—	—	—	—	—	—	—	2
93 चिकित्सा और स्वास्थ्य सेवाएँ	Medical and Health Services	—	—	—	—	—	—	—	—	—	—	—	—	—
97 मुरम्मत सेवाएँ	Repair Services	6	1	1	4	14	2	1	9	9	2	2	—	51
जोड़	Total	187	64	42	183	1,126	44	74	904	524	157	155	236	3,696

**उद्योग
INDUSTRIES**

31 दिसम्बर, 1986 को उद्योगवार तथा जिलावार चालू फैक्टरियों की संख्या
Number of working Factories Industry-wise and District-wise as on 31st December, 1986

संख्या No. 19. 4 (जारी contd)

उद्योग कूट Industry Code	उद्योग Industry	हिसार Hisar	सिरसा Sirsa	भिवानी Bhivani	गुड़गांव Gurgaon	फरीदाबाद Farida- bad	जिन्द Jind	महेन्द्रगढ़ Mahen- dragarh	अम्बाला Ambala	करनाल Karnal	कुरुक्षेत्र Kuru- kshetra	रोहतक Rohtak	सोनीपत Sonapat	जोड़ Total
1		2	3	4	5	6	7	8	9	10	11	12	13	14
धारा 2एम (ii) के अधीन	Under Section 2A(ii)													
20-21 खाद्य पदार्थ	Food products	...	—	—	—	—	—	—	—	1	—	—	—	1
22 पेय पदार्थ, तम्बाकू तथा तम्बाकू के पदार्थ	Beverages, tobacco and tobacco products	...	—	—	—	—	—	—	—	—	—	—	—	—
23 सूती कपड़े	Cotton Textiles	..	—	—	—	2	—	—	—	4	—	—	—	6
24 ऊन, सिल्क तथा सिंथेटिक फायबर	Wool, Silk and Synthetic Fibre	...	2	—	—	—	—	—	—	3	—	—	—	5
26 कपड़े के पदार्थ	Textile Products	...	—	—	—	—	—	—	2	1	—	—	—	3
28 कागज तथा कागज के पदार्थ	Paper and paper products	...	—	—	—	—	—	—	—	1	—	1	—	2
30 रबड़, तथा रबड़ के पदार्थ	Rubber and Rubber products	...	—	—	—	—	—	—	1	—	—	—	—	1
31 रसायन तथा रसायनिक पदार्थ	Chemical and Chemical products	...	—	—	1	—	—	—	—	—	—	—	—	1
32 गैर धात्विक खनिज पदार्थ	Non-Metallic Mineral Products	...	—	—	—	5	10	—	11	10	1	—	—	37
33 आधारभूत धातु तथा अलोयज उद्योग	Basic metal and Alloys Industries	...	1	—	—	—	—	1	—	—	—	—	—	2
36 विद्युत मशीनरी साधन तथा उपकरण	Electrical Machinery apparatus, appliances	...	—	—	—	—	—	—	—	—	—	—	—	—
38 दूसरे निर्माण उद्योग	Other Manufacturing Industries	...	—	—	—	—	—	—	—	1	—	—	—	1
97 मरम्मत सेवाएँ	Repair Services	...	—	—	—	—	—	—	1	—	—	—	—	1
कुल	Total	...	3	—	1	—	7	10	1	15	21	1	1	60

**उद्योग
INDUSTRIES**

31 दिसम्बर, 1986 को उद्योगवार तथा जिलावार चालू फैक्टरियों की संख्या
Number of working Factories Industry-wise and District-wise as on 31st December, 1986

संख्या No. 19.4 (समाप्त conclud.)

उद्योग कूट Industry Code	उद्योग Industry	हिसार Hisar	सिरसा Sirsa	भिवानी Bhiwani	गुड़गाव Gurgaon	फरीदाबाद Farida- bad	जिन्द Jind	महेन्द्रगढ़ Mahen- dragarh	अम्बाला Ambala	कर्नाल Karnal	कुरुक्षेत्र Kuru- kshetra	रोहतक Rohtak	सोनीपत Sonipat	जोड़ Total
1		2	3	4	5	6	7	8	9	10	11	12	13	14
धारा 85 के अधीन	Under section 85													
20-21 खाद्यान्न पदार्थ	Food products ...	10	5	6	1	10	5	4	11	30	26	1	—	109
22 पेय पदार्थ तम्बाकू तथा तम्बाकू के पदार्थ	Beverges Tobacco and tobacco products ...	—	—	—	—	—	—	—	1	4	—	—	—	5
23 सूती कपड़े	Cotton Textile ...	2	1	—	—	1	—	—	—	1	—	—	—	5
27 लकड़ी तथा लकड़ी के पदार्थ इत्यादि	Wood and wood products ...	56	12	18	20	92	27	33	129	80	35	49	50	601
28 कागज तथा कागज के पदार्थ	Paper and paper products ...	—	—	—	—	—	—	—	1	—	—	—	—	1
31 पेट्रोल तथा कोल के अतिरिक्त रसायनिक पदार्थ	Chemicals and Chemical Products (excepts) Products of Petroleum and coal ...	2	—	—	3	7	—	—	1	6	—	—	6	25
32 गैरधात्विक खनिज पदार्थ	Non-metallic mineral products ...	—	—	7	9	29	—	—	9	1	—	2	1	58
33 आधारभूत धातु तथा अलोयज उद्योग	Basic metal and Alloys industry ...	—	—	—	—	1	—	—	—	—	—	—	2	3
34 धातु पदार्थ तथा भाग	Metal products and parts ...	1	—	—	2	12	—	—	15	—	—	—	—	30
35 मशीनरी तथा मशीन यंत्र इत्यादि	Machinery, Machine Tool, etc. ...	—	—	—	—	1	—	—	—	—	—	—	—	1
36 विद्युत मशीनरी, सञ्चित तथा उपकरण	Electrical Machinery apparatus & appliances ...	—	—	—	—	—	—	—	—	1	—	—	—	1
जोड़	Total ...	71	18	31	35	153	32	37	167	123	61	52	59	839
कुल जोड़	Grand Total ...	261	82	74	218	1,286	86	112	1,086	668	219	208	295	4,595

351

नोट:—आंकड़े अस्थायी हैं।

Note:—Figures are provisional.

प्राप्ति स्थान:—अस मायुक्त, हरियाणा।

Sources—Labour Commissioner, Maryana.

उद्योग

INDUSTRIES

31 दिसम्बर, 1986 को उद्योगवार तथा जिलावार चालू फैक्टरियों में कार्य कर रहे कार्यकर्ताओं की संख्या
Number of Workers Employed in Working Factories Industry-wise and District-wise as on 31st December, 1986

संख्या No. 19.5 (जारी contd.)

उद्योग कूट Industry Code	उद्योग Industry	हिसार Hisar	सिरसा Sirsa	भिवानी Bhiwani	गुड़गांव Gurgaon	फरीदाबाद Farida- bad	जिन्द Jind	महेन्द्रगढ़ Mahen- dragarh	अम्बाला Ambala	करनाल Karnal	कुरुक्षेत्र Kuru- kshetra	रोहतक Rohtak	मोनीपत Sonipat	जोड़ Total
	1	2	3	4	5	6	7	8	9	10	11	12	13	14
धारा 2 एम (i) के अधीन	Under section 2m (i)													
20-21 खाद्यान्न पदार्थ	Food products ...	902	540	349	48	920	679	56	2,945	3,291	1,313	1,203	1,076	13,322
22 पेय पदार्थ तम्बाकू तथा तम्बाकू के पदार्थ	Beverages, Tobacco and Tobacco products ...	—	—	—	172	561	—	—	996	271	—	—	569	2,569
23 सूती कपड़े	Cotton Textiles ...	3,132	2,543	3,683	679	4,142	345	963	76	867	—	1,815	701	18,946
24 ऊन, सिल्क तथा सिंथेटिक फायबर	Wool, Silk and synthetic fibre ...	—	—	383	99	1,967	—	614	—	3,292	92	62	186	6,695
25 जूट, हैम्प तथा मेस्ता के कपड़े	Jute, Hemp and Mesta textile ...	—	—	—	—	—	—	—	—	—	—	—	88	88
26 कपड़े के पदार्थ	Textile products ...	—	—	—	—	2,950	20	—	—	869	18	13	59	3,929
27 लकड़ी तथा लकड़ी के पदार्थ इत्यादि	Wood and wood products etc. ...	45	—	—	194	367	—	9	608	31	12	78	145	1,489
28 कागज तथा कागज के पदार्थ	Paper and Paper products ...	209	119	—	—	5,619	46	954	3,712	872	132	12	363	12,038
29 चमड़ा तथा चमड़े के पदार्थ	Leather and Leather products ...	—	—	—	49	369	—	46	16	246	—	—	98	824
30 रबड़, प्लास्टिक पेट्रोलियम पदार्थ	Rubber, plastic, petroleum products etc. ...	183	—	—	728	6,945	—	22	96	499	—	45	1901	10,419

31	रसायनिक तथा रसायनिक पदार्थ	Chemicals and Chemical products	...	109	—	107	898	3,851	18	299	177	1,578	319	325	1,189	8,870
32	गैर-धात्विक खनिज पदार्थ	Non-metallic mineral products	...	25	—	866	1,501	6,781	36	1,318	6,019	3,307	1,291	4,291	614	26,049
33	आधारभूत धातु तथा अलौयज उद्योग	Basic metal and Alloys industries	...	1,648	—	499	298	9,919	496	568	3,003	435	25	1,109	2,001	20,001
34	धातु पदार्थ तथा भाग	Metal products and parts	...	145	97	469	991	6,976	—	—	4,798	3,303	36	541	917	18,273
35	मशीनरी तथा मशीन यन्त्र इत्यादि	Machinery, Machine Tools, etc.	...	662	—	26	797	21,525	—	72	4,518	1,056	197	457	405	29,716
36	विद्युत मशीनरी साधन तथा उपकरण	Electrical Machinery apparatus, appliances	...	79	—	—	299	18,009	—	96	179	155	16	504	776	20,113
37	परिवहन उपकरण तथा भाग	Transport equipment and parts	...	—	—	35	1,486	6,598	200	—	576	87	—	—	3,818	12,800
38	दूसरे निर्माण उद्योग	Other manufacturing industries	...	—	—	—	579	3,291	—	—	1,018	3	—	83	89	5,063
40	विद्युत्	Electricity	...	15	—	—	—	3,116	—	—	245	—	—	—	—	3,376
41	गैस तथा भाप	Gas and Steam	...	40	—	—	46	779	—	—	18	47	18	14	—	962
42	जल कार्य तथा पूर्ति	Water works and Supply	...	—	—	—	16	—	—	—	—	—	—	—	—	16
69	थोक तथा परचून विक्रेता होटल तथा रेस्तरा	Whole sale and Retail trade, Restaurants and Hotels	...	—	—	113	—	—	—	—	216	—	—	—	—	329
62	लकड़ी तथा कागज आदिके थोक विक्रेता	Whole sale Trade in Wood & paper etc.	...	—	—	—	—	—	—	—	32	—	—	—	—	32
74	स्टोरेज व वेयर हाऊसिंग	Storage and Ware-housing	...	—	—	—	—	17	—	—	—	43	—	—	—	60
92	शिक्षा वैज्ञानिक तथा अनुसंधान सेवाएँ	Education scientific and Research Services	...	—	—	—	—	281	—	—	—	—	—	—	—	281
93	चिकित्सा और स्वास्थ्य सेवाएँ	Medical and Health Services	...	—	—	—	—	—	—	—	—	—	—	—	—	—
97	मुरम्मत सेवाएँ	Repair Services	...	18	54	21	399	6,850	345	257	459	481	172	34	—	9,090
	जोड़	Total	...	7,212	3,353	6,551	9,279	1,11,834	2,185	5,274	29,707	20,733	3,641	10,586	14,995	2,25,350

प्राप्ति स्थान :—श्रम आयुक्त, हरियाणा ।

Source : Labour Commissioner, Haryana.

उद्योग
INDUSTRIES

31 दिसम्बर, 1986 को उद्योगवार तथा जिलावार चालू फैक्टरियों में कार्य कर रहे कार्यकर्ताओं की संख्या
Number of Workers Employed in working Factories Industry-wise and District-wise as on 31st December, 1986

संख्या No. 19.5 (समाप्त Concl'd.)

उद्योग कूट Industry Code	हिसार Hisar	सिरसा Sirsa	भिवानी Bhiwani	गुड़गांव Gurgaon	फरीदा- बाद Farida- bad	जीन्द Jind	महेन्द्रगढ़ Mahen- dragarh	अम्बाला Ambala	करनाल Karnal	कुरुक्षेत्र Kuru- kshetra	रोहतक Rohtak	सोनीपत Sonipat	जोड़ Total	
1	2	3	4	5	6	7	8	9	10	11	12	13	14	
धारा 2एम (ii) के अधीन Under Section 2m(ii)														
20-21 खाद्यान्न पदार्थ Food products	—	—	—	—	—	—	—	31	—	—	—	31	
22 पेय पदार्थ तम्बाकू तथा तम्बाकू के पदार्थ Beverages tobacco and tobacco products	—	—	—	—	—	—	—	—	—	—	—	—	
23 सूती कपड़े Cotton Textiles	—	—	—	—	35	—	—	109	—	—	—	144	
24 ऊन, सिल्क तथा सिंथेटिक फ़ायबर Wool, Silk and Synthetic Fibre	66	—	—	—	—	—	—	199	—	—	—	265	
26 कपड़े के पदार्थ Textile Products	—	—	—	—	—	—	81	65	—	—	—	146	
28 कागज तथा कागज के पदार्थ Paper and paper products	—	—	—	—	—	—	—	—	9	—	141	—	150	
30 रबर तथा रबर के पदार्थ Rubber and Rubber products	—	—	—	—	—	—	12	—	—	—	—	12	
31 रसायन तथा रसायनिक पदार्थ Chemical and Chemical Products	—	—	12	—	—	—	—	—	—	—	—	12	
32 गैर-धात्विक खनिज पदार्थ Non-Metallic Mineral products	—	—	—	—	165	375	—	366	760	45	—	1,711	
33 आधारभूत धातु तथा अलोयज उद्योग Basic metal and Alloys Industries	20	—	—	—	—	81	—	—	—	—	—	101	
36 विद्युत मशीनरी साधन तथा उपकरण Electrical Machinery apparatus, appliance	—	—	—	—	—	—	—	—	—	—	—	—	
38 दूसरे निर्माण उद्योग Other Manufacturing Industries	—	—	—	—	—	—	—	20	—	—	—	20	
97 मरम्मत सेवाएं Repair Services	—	—	—	—	—	—	25	—	—	—	—	25	
जोड़ Total	86	—	12	—	200	375	81	484	1,193	45	141	—	2,617

धारा 85 के अधीन	Under section 85	...														
20-21 खाद्यान्न पदार्थ	Food products	...	112	14	32	7	43	35	19	66	168	210	7	—	713	
22 पेय पदार्थ तम्बाकू तथा तम्बाकू के पदार्थ	Beverages tobacco and tobacco products	...	—	—	—	—	—	—	—	12	39	—	—	—	51	
23 सूती कपड़े	Cotton Textiles	...	14	6	—	—	14	—	—	—	7	—	—	—	41	
26 कपड़े के पदार्थ	Textile products	...	—	—	—	—	—	—	—	—	—	—	—	—	—	
27 लकड़ी तथा लकड़ी के पदार्थ	Wood and Wood products	...	267	49	90	118	701	77	269	737	391	158	344	281	3482	
28 कागज तथा कागज के पदार्थ	Paper and paper products	...	—	—	—	—	—	—	—	—	—	—	—	—	—	
31 पेट्रोल तथा कोयले के अतिरिक्त रसायनिक पदार्थ	Chemicals and Chemical Products except Petrol and Coal	...	14	—	—	33	—	—	—	9	41	—	—	30	127	
32 गैर-धात्विक खनिज पदार्थ	Non-metallic mineral products	...	—	—	45	68	48	—	—	187	9	—	9	9	375	
33 आधारभूत धातु तथा अलौह उद्योग	Basic metal and alloy industry	...	—	—	—	—	297	—	—	—	—	—	—	21	318	
34 धातु पदार्थ तथा भाग	Metal products and parts	...	9	—	—	15	71	—	—	91	—	—	—	—	186	
35 मशीनरी तथा मशीन यन्त्र आदि	Machinery, Machine tools etc.	...	—	—	—	—	16	—	—	—	—	—	—	—	16	
36 विद्युत मशीनरी सधिन तथा उपकरण	Electrical Machinery apparatus appliances	...	—	—	—	—	—	—	—	—	6	—	—	—	6	
जोड़	Total	...	416	69	167	241	1190	1112	288	1110	661	368	360	341	5323	
कुल जोड़	Grand Total	...	7714	3422	6730	9520	113224	2672	5643	31301	22587	4054	11087	15336	233290	

नोट—आंकड़े अस्थायी हैं।
Note—Figures are provisional.

प्राप्ति स्थान:—श्रम आयुक्त, हरियाणा।
Source—Labour Commissioner, Haryana.

संख्या No. 19.6

वर्ष/जिला	Year/District	कागज		सूती कपड़े		सीमेंट		खंड		
		Paper		Textiles (Cotton)		Cement		Sugar		
		उत्पादन (मीट्रिक टन) Production (M. tons)	नियुक्त व्यक्ति (संख्या) Employment (No.)	उत्पादन (लाख रु०) Production (lakh Rs.)	नियुक्त व्यक्ति (संख्या) Employment (No.)	उत्पादन (मीट्रिक टन) Production (M. tons)	नियुक्त व्यक्ति (संख्या) Employment (No.)	उत्पादन (मीट्रिक टन) Production (M. tons)	नियुक्त व्यक्ति (संख्या) Employment (No.)	
1	2	3	4	5	6	7	8	9		
	1966-67	...	42,131	3,744	1,634	13,344	5,19,076	1,833	59,586	3,039
	1967-68	...	43,192	3,425	1,791	18,199	5,23,336	2,212	53,752	2,934
	1970-71	...	43,395	3,410	31,79	15,250	4,99,387	2,203	83,459	3,485
	1975-76	...	54,835	4,738	45,29	33,001	4,46,664	1,862	1,06,961	3,290
	1980-81	...	67,540	5,260	71,26	25,068	3,49,000	1,674	2,00,497	3,75
	1982-83	...	93,289	5,873	1,24,40	13,826	6,75,172	2,569	1,56,604	5,532
	1983-84	...	54,687	4,901	23,79	12,411	6,38,875	2,630	2,81,581	3,868
	1984-85	..	66,952	5,800	18,342	30,717	6,48,450	2,625	1,42,790	5,686
	1985-86	...	71,315	6,367	24,395	35,309	7,00,000	2,702	1,38,782	5,603
	1986-87	...	79,433	6,066	23,156	41,770	5,48,023	1,929	2,30,914	5,691
हिसार	Hisar	...	—	—	12,439	6,061	—	—	—	—
सिरसा	Sirsa	...	2,949	92	620	1,275	—	—	—	—
भिवानी	Bhiwani	...	—	—	3,159	3,629	1,46,310	860	—	—
गुड़गांव	Gurgoan	...	—	—	48	892	—	—	—	—
फरीदाबाद	Faridabad	...	6,280	803	2,118	2,530	—	—	13,680	66
जीन्द	Jind	...	—	—	3	23	—	—	—	—
महेंद्रगढ़	Mahendragarh	...	2,004	243	—	—	—	—	—	—
अम्बाला	Ambala	...	60,000	4,630	4	135	4,01,713	1,069	1,00,000	1,10
करनाल	Karnal	...	—	—	3,805	24,850	—	—	4,35,22	1,75
कुरु क्षेत्र	Kurukshetra...	...	—	—	—	—	—	—	21,584	341
रोहतक	Rohtak	...	—	—	660	975	—	—	32,271	1,0
शोनीपत	Shenpat	...	8,200	298	300	1,400	—	—	19,857	71

TRIES

औद्योगिक उत्पादन
in Haryana

साइकलें		सिलाई की मशीनें		कृषि उपस्कर तथा मशीनी औजार		इस्पात पुनःरोलिंग		जलपाईप फिटिंग	
<i>Cycles</i>		<i>Sewing Machines</i>		<i>Agricultural Implements and Machine tools . .</i>		<i>Steel Re-rolling</i>		<i>Water Pipe fittings</i>	
उत्पादन (संख्या)	नियुक्त व्यक्ति (संख्या)	उत्पादन (संख्या)	नियुक्त व्यक्ति (संख्या)	उत्पादन (लाखरु०)	नियुक्त व्यक्ति (संख्या)	उत्पादन (मीट्रिक टन)	नियुक्त व्यक्ति (संख्या)	उत्पादन (लाखरु०)	नियुक्त व्यक्ति (संख्या)
Production (No.)	Employ- ment (No.)	Produc- tion (No.)	Employ- ment (No.)	Produc- tion (lakh rupees)	Employ- ment (No.)	Produc- tion (M. tons)	Employ- ment (No.)	Produc- tion (Lakh rupees)	Employ- ment (No.)
10	11	12	13	14	15	16	17	18	19
3,77,093	3,285	30,587	134	4,81	8,502	14,901	455	33	333
3,72,715	3,116	27,167	161	4,59	7,377	15,905	436	33	105
4,68,349	3,399	—	—	12,77	11,598	23,576	789	16	147
5,81,333	3,552	8,837	164	16,34	7,676	92,801	3,091	19,89	1,355
9,46,208	3,766	17,037	170	72,94	13,762	2,75,270	3,502	15,36	1,382
11,02,215	3,689	16,931	100	61,09	18,819	3,64,869	5,176	15,67	1,343
11,33,545	3,855	17,855	348	46,33	6,913	2,63,100	2,417	23,38	1,430
13,88,833	4,141	42,75	57	1,34,41	8,197	1,29,835	1,747	19,31	1,310
14,84,673	4,202	9,705	87	5,408	9,226	1,44,388	2,099	2,370	1,251
10,18,832	3,452	9,750	79	4,803	8,634	1,33,219	2,337	2,371	1,289
15,11,192	3,576	27,653	153	6,515	8,862	196,401	3,361	6,459	1,395
—	—	—	—	672	1,113	617	518	—	—
—	—	—	—	248	805	—	—	5	48
—	—	—	—	62	165	18,000	480	—	—
—	—	—	—	73	396	5,969	316	49	214
400	4	19,173	65	1,415	320	69,486	1,278	3,553	40
—	—	—	—	6	41	—	—	—	—
—	—	—	—	60	200	—	—	—	—
—	—	720	25	1,743	3,045	—	—	—	—
—	—	2,850	15	837	875	8,894	208	16	9
—	—	3,310	16	398	400	—	—	10	10
—	—	1,200	12	776	522	11,435	151	80	60
15,10,792	3,572	400	20	225	980	82,000	410	2,746	1,014

उद्योग

TRIES

उत्पादन
in Haryana

ऊनी कपड़े Wollen Textiles		पावरलूम Power loom Weaving		मशीनी कशीदा Machine Embroidery		कपास बेलना तथा संपीडन Cotton Ginning and Pressing		खेलें Sports		ट्रैक्टर Tractor	
उत्पादन (लाख रु.)	नियुक्त व्यक्ति (सं.)	उत्पादन (लाख रु.)	नियुक्त व्यक्ति (सं.)	उत्पादन (लाख रु.)	नियुक्त व्यक्ति (सं.)	उत्पादन (000 गॉटों)	नियुक्त व्यक्ति (सं.)	उत्पादन (लाख रु.)	नियुक्त व्यक्ति (सं.)	उत्पादन (सं.)	नियुक्त व्यक्ति (सं.)
Production (Lakh Rs)	Employ- ment (No.)	Produc- tion (Lakh Rs)	Employ- ment (No.)	Produc- tion (Lakh Rs)	Employ- ment (No.)	Prooduc- tion (Thou- sand ba'les)	Employ- ment (No.)	Produc- tion (Lakh Rs)	Employ- ment (No.)	Produc- tion (No.)	Employ- ment (No.)
28	29	30	31	32	33	34	35	36	37	38	39
2,00	1,350	2,01	1,184	50	235	263	4,856	58	18	2,227	1,746
2,00	1,300	2,23	1,236	—	—	274	4,873	4	22	2,796	2,031
5,19	1,801	3,50	1,608	1,20	400	—	—	5	64	11,425	3,209
16,45	2,618	11,79	4,691	3	397	303	6,907	3	23	19,246	5,367
23,28	6,441	5,05	1,421	6	1,052	678	3,730	11	212	28,886	12,582
27,70	5,859	4,46	986	1,49	1,026	2,212	2,092	5,80	277	38,878	11,358
9,14	2,822	12,55	2,854	3,56	268	2,117	2,017	1,00	306	36,45	3,613
9,82	3,555	29,94	3,697	142	210	3,596	2,378	146	332	25,480	3,862
1,889	3,817	4,045	3,468	80	210	13,179	2,617	154	362	51,645	15,930
2,105	3,834	4,112	6,949	143	215	29,594	2,920	173	379	57,353	10,487
7,533	3,964	5,397	7,393	53	167	12,692	3,350	169	466	42,592	6,010
6	10	—	—	—	—	8,315	1,012	—	—	—	—
—	—	—	—	—	—	70	1,710	—	—	—	—
—	—	4,150	4,110	—	—	30	350	—	—	—	—
35	95	43	74	—	—	—	—	100	322	—	—
—	81	345	395	52	161	—	—	43	64	26,592	3,620
5,364	—	—	—	—	—	—	—	—	—	—	—
—	—	—	—	—	—	—	—	—	10	—	—
7	430	100	20	—	—	1,670	30	15	30	16,000	2,390
1,927	2,835	415	2,550	1	6	—	—	1	4	—	—
—	45	60	—	—	—	7	80	—	—	—	—
4	10	24	34	—	—	3,000	120	—	—	—	—
190	458	260	210	—	—	600	48	10	36	—	—

प्राप्ति स्थान:— निदेशक, उद्योग विभाग, हरियाणा।
Source:— Director of Industries, Haryana.

उद्योग

INDUSTRIES

हरियाणा में सूती कपड़ा-मिलें, सिगंडल तथा लूम
Cotton Textile Mills, Spindles and Looms in Haryana

संख्या No. 19.7

वर्ष के आरम्भ में At the beginning of the year	कताई मिलों की संख्या Number of Spinning Mills	मिश्रित मिलों की संख्या Number of Composite Mills	लगाये गये सिगंडल <i>Spindles Installed</i>			
			कताई की मिलें Spinning Mills	मिश्रित मिलें Composite Mills	जोड़ Total	लगाए गए लूमज Looms Installed
1	2	3	4	5	6	7
1966	4	2	96,868	52,828	1,49,696	978
1967	5	2	1,17,202	52,828	1,70,030	978
1970	7	2	1,55,904	53,220	2,09,124	978
1975	9	2	1,93,696	53,200	2,46,896	978
1980	10	2	2,01,911	57,688	2,59,599	978
1981	10	2	2,12,022	57,688	2,69,710	978
1982	11	2	2,09,648	58,120	2,67,768	978
1983	13	2	2,36,344	58,120	2,94,464	978
1984	13	2	2,63,872	58,120	3,21,992	978
1985	14	2	2,77,000	58,000	3,35,000	978
1986	14	2	2,80,460	58,120	3,38,580	978
1987(P)	13	2	2,74,784	58,120	3,32,904	978

प्राप्ति स्थान:—वस्त्र आयुक्त, बम्बई ।

Source:—Textile Commissioner, Bombay.

(P) अन्तर्निम्न

P (Provisional)

NUMBER OF COOPERATIVE SOCIETIES IN HARYANA

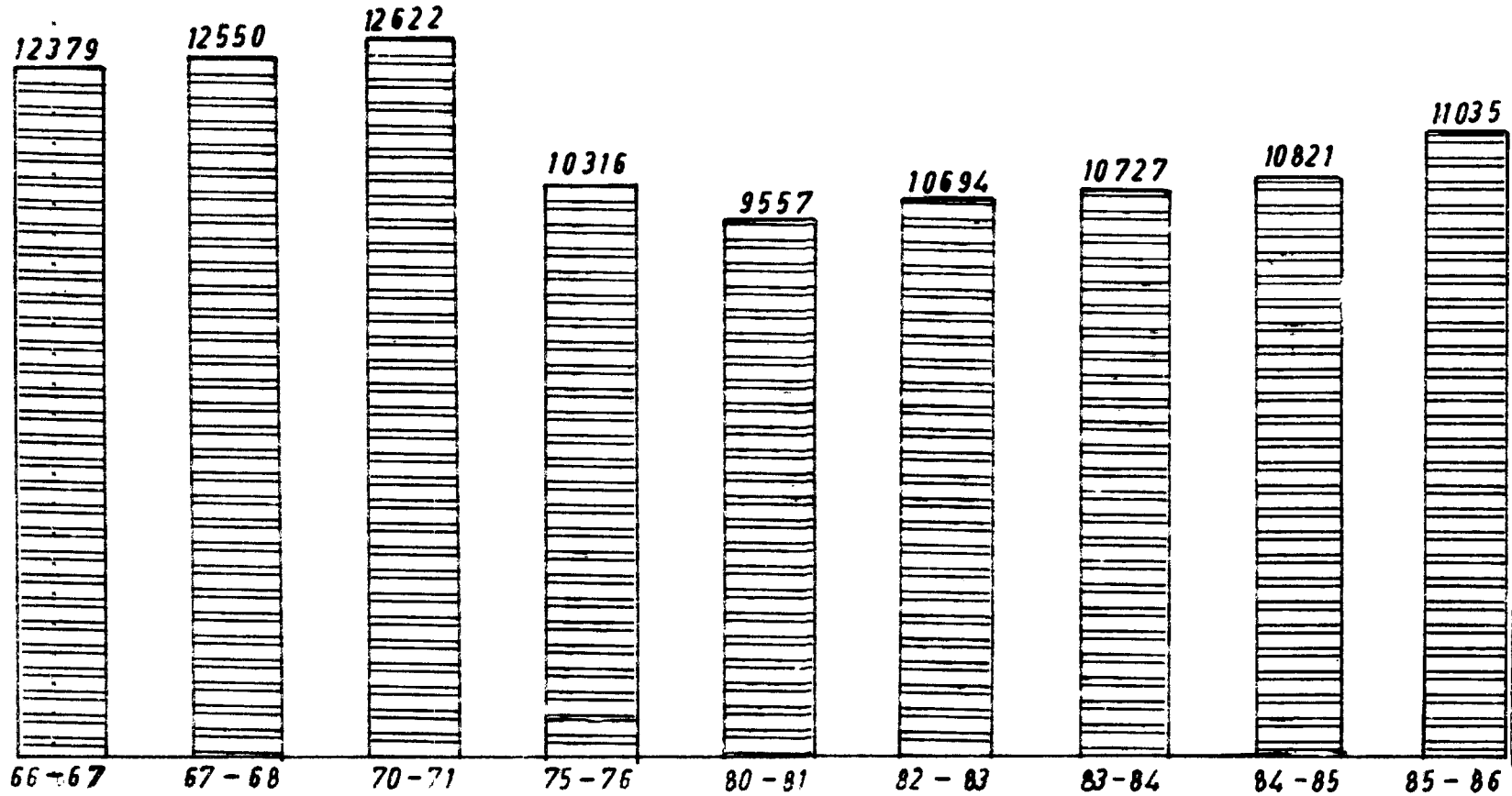

औद्योगिक उत्पादन के सूचकांक
Index of Industrial Production

उद्योग
INDUSTRIES

प्रयोगिक वर्गीकरण अनुसार प्रयोगिक उत्पादन के सूचकांक (आधार वर्ष 1970-71=100)
Index of Industrial Production according to Industrial Classification (Base : 1970-71=100)

संख्या No. 19.8

उद्योग कूट Industry Code	विवरण Description	भार Weight	सूचकांक Index							पूर्व वर्ष पर प्रतिशत वृद्धि Percentage increase/ decrease over the previous year	
			1970-71	1975-76	1980-81	1982-83	1983-84	1984-85	1985-86		
1	2	3	4	5	6	7	8	9	10	11	
20-21	खाद्यान्न पदार्थ Food Products	...	5.49	85.84	116.69	171.63	299.73	311.91	299.68	317.52	+23.97
22	पेय पदार्थ तम्बाकू तथा तम्बाकू के पदार्थ Beverages, Tobacco and Tobacco Products	4.60	124.30	123.26	119.43	74.69	75.24	79.58	94.32	+18.52	
23	सूती कपड़े Cotton Textile	...	8.01	67.09	73.61	70.81	77.30	76.83	74.49	64.39	-13.56
24	ऊन, सिल्क तथा सिंथेटिक फायबर Wool, Silk and Synthetic fibre	...	1.54	123.02	205.79	275.97	278.53	353.89	406.98	575.60	+41.43
25	जूट, हैम्प तथा मेस्ता के कपड़े Jute, Hemp and Mesta Textile	...	0.33	99.13	134.88	152.20	197.15	197.15	197.15	197.15	+0.00
26	कपड़े के पदार्थ Textile products	...	0.19	201.52	254.82	448.97	494.86	315.74	398.15	413.65	+3.89
27	लकड़ी तथा लकड़ी के पदार्थ, इत्यादि Wood and Wood products etc.	...	0.24	128.82	351.41	164.49	100.57	139.77	170.84	249.54	+46.07
28	कागज तथा कागज के पदार्थ Paper and paper products	...	7.26	127.88	128.43	240.76	198.71	254.25	308.58	295.47	-4.25
29	चमड़ा तथा चमड़े के पदार्थ Leather and Leather Products	...	0.07	196.60	3.53	24.62	51.99	51.44	52.50	60.62	+10.12
30	रबड़, प्लास्टिक तथा पेट्रो- लियम पदार्थ इत्यादि Rubber Plastic and Petroleum products ..	9.12	144.77	202.40	262.92	292.39	320.69	363.12	399.84	+10.12	
31	रसायन तथा रसायनिक पदार्थ इत्यादि Chemical and Chemical Products	..	0.75	156.79	241.14	339.06	396.12	342.78	479.14	561.44	+17.18
32	गैर-धात्विक खनिज पदार्थ Non-metallic mineral products	...	6.89	83.60	93.35	92.83	168.96	209.68	246.71	319.92	+29.67
33	आधारभूत धातु तथा अभ्रयोज उद्योग Basic metal and Alloys industries	...	5.69	156.11	254.59	630.85	678.00	620.03	496.98	528.03	+6.25

1	2	3	4	5	6	7	8	9	10	11	
34	धातु पदार्थ तथा भाग Metal products and parts	...	4.90	90.59	151.46	160.33	182.05	202.32	247.07	229.05	-7.29
35	मशीनरी तथा मशीन यन्त्र इत्यदि Machinery and Machinery Tools, etc.	...	16.76	151.65	136.78	291.54	323.06	5.08	403.81	430.89	+6.71
36	विद्युत् मशीनरी, साधित तथा उपकरण Electrical Machinery, apparatus & appliances	5.54	170.02	158.39	261.25	185.72	209.92	250.87	281.02	+12.02	
37	परिवहन उपस्कर तथा भाग Transport equipment and parts	...	8.03	118.84	158.37	230.81	296.65	306.58	364.76	395.10	+8.32
38	दूसरे निर्माण उद्योग Other Manufacturing industries	...	0.77	195.29	240.59	141.45	131.41	152.70	143.75	165.85	+15.37
	Division 2 & 3 Manufacturing	...	86.18	120.78	147.96	236.38	261.13	281.15	304.79	333.09	+9.29
40	विद्युत् Electricity	...	13.82	114.90	165.60	239.15	277.74	278.90	262.72	300.18	+14.26
	Division 4—Electricity	...	13.82	114.90	165.60	239.15	277.74	278.90	262.72	300.18	+14.26
	सामान्य सूचकांक General Index	...	100.00	119.97	150.40	236.76	263.43	280.84	298.98	328.55	+9.89

P—अनन्तिम

P—Provisional

प्राप्ति स्थान.—अर्थ तथा सांख्यिकीय संगठन, हरियाणा ।

Source.—Economic and Statistical Organisation, Haryana.

उद्योग

INDUIS

हरियाणा राज्य में वित्त निगम द्वारा
Classification of Loans (Amount-wise) Sanctioned by

संख्या No. 19.9

क्रमांक Serial No.	रेंज Range	1966-67		1967-68		1970-71		
		मंजूर हुए आवेदन पत्रों की संख्या Number of applications sanctioned	सम्बद्ध रकम (000रुपयों में) Amount involved (in 000 Rs)	मंजूर हुए आवेदन पत्रों की संख्या Number of applications sanctioned	सम्बद्ध रकम (000रुपयों में) Amount involved (in 000 Rs)	मंजूर हुए आवेदन पत्रों की संख्या Number of applications sanctioned	सम्बद्ध रकम (000रुपयों में) Amount involved (in 000 R ₹)	
1	2	3	4	5	6	7	8	
1. रु. 25,000 से कम कर्ज	Loans not exceeding Rs 25,000	—	—	—	—	1	15	
2. रु. 25,000 से अधिक परन्तु 50,000 से कम कर्ज	Loans exceeding Rs 25,000 but not exceeding Rs 50,000	—	—	—	—	11	5,48	
3. रु. 50,000 से अधिक परन्तु रु. 1,00,000 से कम कर्ज	Loans exceeding Rs 50,000 but not exceeding Rs 1,00,000	3	2,61	7	545	2	2,00	
4. रु. 1,00,000 से अधिक परन्तु रु. 2,00,000 से कम कर्ज	Loans exceeding Rs 1,00,000 but not exceeding Rs 2,00,000	12	21,40	14	20,85	17	29,62	
5. रु. 2,00,000 से अधिक परन्तु रु. 5,00,000 से कम कर्ज	Loans exceeding Rs 2,00,000 but not exceeding Rs 5,00,000	7	28,68	6	23,10	16	65,30	
6. रु. 5,00,000 से अधिक परन्तु रु. 20,00,000 से कम कर्ज	Loans exceeding Rs 5,00,000 but not exceeding Rs 20,00,000	10	1,13,50	7	50,75	13	1,35,40	
7. रु. 20,00,000 से अधिक परन्तु रु. 30,00,000 से कम कर्ज	Loans exceeding Rs 20,00,000 but not exceeding Rs 30,00,000	—	—	—	—	—	—	
जोड़	Total	...	32	1,66,19	34	1,00,15	60	2,37,95

TRIES

मंजूर कर्जों का वर्गीकरण (रकमवार)
the Financial Corporation in the State of Haryana

1975-76		1980-81		1983-84		1984-85		1985-86		1986-87	
मंजूर हुए आवेदन पत्रों की संख्या Number of applications sanctioned	सम्बद्ध रकम (000 रुपयों में) Amount involved (in 000 Rs)	मंजूर आवेदन पत्रों की संख्या Number of applications sanctioned	सम्बद्ध रकम (000रु.में) Amount involved (in 000 Rs)	मंजूर हुए आवेदन पत्रों की संख्या Number of applications sanctioned	सम्बद्ध रकम (000रु.में) Amount involved (in 000 Rs)	मंजूर हुए आवेदन पत्रों की संख्या Number of appli- cations sanctioned	सम्बद्ध रकम (000रु.में) Amount involved (Rs in 000)	मंजूर हुए आवेदन पत्रों की संख्या Number of appli- cations sanctioned	सम्बद्ध रकम (000रु.में) Amount involved (Rs in 000)	मंजूर हुए आवेदन पत्रों की संख्या Number of Appli- cations sanctioned	सम्बद्ध रकम (000रु.में) Amount involved (Rs. in 000)
9	10	11	12	13	14	15	16	17	18	19	20
5	1,22	166	30,35	37	7,38	52	10,85	27	5,01	29	5,92
14	5,70	18	681	51	23,02	56	22,50	30	10,46	20	8,45
37	31,05	31	23,11	125	94,04	187	1,44,50	68	55,80	50	43,22
64	1,01,84	45	1,67,35	181	3,00,67	91	1,30,93	58	87,23	62	1,10,05
60	1,96,57	61	2,09,31	120	4,19,27	75	2,83,82	69	2,43,99	72	2,61,82
35	3,12,05	54	5,77,06	93	9,04,43	65	5,89,41	75	8,29,71	81	8,65,57
13	3,45,70	5	1,41,34	35	9,79,78	36	9,85,78	37	12,55,52	43	15,24,54
228	9,94,13	380	10,55,33	642	27,28,59	562	21,87,79	364	24,87,72	357	28,19,57

प्राप्ति स्थान:—हरियाणा वित्त निगम, चण्डीगढ़ ।
Source:—Haryana Financial Corporation, Chandigarh.

**उद्योग
INDUSTRIES**

हरियाणा राज्य में 31 मार्च, 1987 को समाप्त होने वाले वर्ष के दौरान हरियाणा वित्त निगम द्वारा कर्जों के लिये प्राप्त, स्वीकृत, अस्वीकृत वापिस लिये गये या समाप्त हुए आवेदन-पत्र तथा (निगम निधि से) वास्तव में वांटी गई रकम (उद्योगवार)

Loan Applications Received, Sanctioned, Rejected, withdrawn or Lapsed and Amount Actually Disbursed (Industry-wise) by Haryana Financial Corporation (From Corporation Funds) During the Year Ending 31st of March 1987 in the State Haryana

संख्या No. 19.10

उद्योग की किस्म	Type of Industry	प्राप्त आवेदन पत्रों की सं०	रकम (000 रु०)	स्वीकृत आवेदन पत्रों की सं०	रकम (000 रु०)	अस्वीकृत आवेदन पत्रों की सं०	रकम (000 रु०)	वापिस लिये गये आवेदन-पत्रों की संख्या	रकम (000 रु०)	उत्त आवेदन पत्रों की संख्या जिन्हें कर्ज दिए गए	रकम (000 रु०)	
		No. of applications received	Amount ('000 Rs)	No. of applications sanctioned	Amount ('000 Rs)	No. of applications rejected	Amount ('000 Rs)	No. of Applications with drawn	Amount ('000 Rs)	No. of applications to whom loans disbursed	Amount ('000 Rs).	
		1	2	3	4	5	6	7	8	9	10	11
1. पत्थर निकालना, चिकनी मिट्टी तथा रेत के गढ़े	Stone quarrying, clay and sand pits	5	18.53	4	30.53	—	—	—	—	8	39.19	
2. खाद्यान्न निर्माण उद्योग (पेय पदार्थ उद्योग तथा ठंडा गोदाम के अतिरिक्त)	Food manufacturing industries except Beverage Industries and cold storage	78	798.82	69	534.15	8	67.64	16	127.03	81	208.65	
3. ठंडा गोदाम	Cold Storage	2	11.50	3	11.20	—	—	—	—	—	—	
4. तम्बाकू निर्माण	Tobacco manufacturing	—	—	—	—	—	—	—	—	—	—	
5. कपड़ों का निर्माण, कताई कपड़े बुनना तथा परिष्कृत करना (हौजरी तथा कपास बेलना और संपीडन के अतिरिक्त)	Manufacturing of textiles, spinning, weaving and finishing of textiles (excluding hosiery and cotton ginning and pressing)	48	305.64	36	189.51	—	—	10	158.40	59	233.65	
6. हौजरी	Hosiery	6	102.92	1	26.70	5	59.92	2	14.41	—	—	
7. कपास बेलना तथा संपीडन	Cotton ginning and pressing	16	123.24	5	39.79	3	37.58	1	0.82	—	—	
8. जूते बनाना, अन्य पहनने के वस्त्र तथा बने नये कपड़े	Manufacturing of footwear, other wearing apparel and made-up garments	14	248.77	7	65.94	6	58.32	8	79.36	—	—	
9. लकड़ी तथा कार्क का फर्नीचर निर्माण के अतिरिक्त	Manufacturing of wood and cork except manufacturing of furniture	6	134.29	3	27.10	—	—	4	65.26	10	23.50	
10. कागज तथा कागज के पदार्थों का निर्माण	Manufacturing of paper and paper products	13	258.32	6	35.75	—	—	6	93.77	6	50.40	
11. मुद्रण, प्रकाशन तथा सम्बन्धित उद्योग	Printing, publishing and allied industries	7	56.34	8	96.58	—	—	2	75.00	11	79.23	

13. रसायनिक तथा रसायनिक पदार्थों का निर्माण	Manufacturing of chemicals and chemical products	58	1103.81	26	241.65	6	131.99	24	417.06	41	159.77
14. गैर-धात्विक खनिज पदार्थों का निर्माण, पेट्रोलियम के पदार्थों तथा कोयला के अतिरिक्त	Manufacturing of non-metallic mineral products except products of petroleum and coal	6	52.29	1	3.56	1	1.70	5	67.40	—	—
15. आधारभूत धात्विक उद्योग लोहा तथा इस्पात	Basic metal industries-Iron and Steel	—	—	—	—	—	—	—	—	—	—
16. गैर-फेरस धातु आधारभूत उद्योग	Non-ferrous metals basic industries	—	—	—	—	—	—	—	—	—	—
17. धात्विक पदार्थों का निर्माण मशीनों तथा परिवहन उपकरणों के अतिरिक्त	Manufacturing of metal products except machinery and transport equipment	58	736.09	44	624.66	—	—	23	152.11	61	431.70
18. मशीनों का निर्माण विद्युत मशीनरी के अतिरिक्त	Manufacturing of machinery except electrical machinery	18	140.32	16	120.58	—	—	6	138.52	27	84.08
19. विद्युत मशीनरी, उपकरण, सामान तथा सप्लाइ का निर्माण	Manufacturing of electrical machinery apparatus, appliance and supplies	21	420.16	20	208.96	—	—	10	149.56	16	36.01
20. परिवहन उपकरणों का निर्माण	Manufacturing of transport equipment	10	107.26	8	25.49	—	—	3	37.80	11	36.42
21. फुटकर निर्माण उद्योग अर्थात् पेंसिल, प्लास्टिक, बर्फ, खेल का सामान, शल्य चिकित्सा उपकरण तथा जल-भाप और बिजली के मीटर आदि	Miscellaneous manufacturing industries. viz., Pencil, plastic, ice, sports goods, surgical instruments and water steam and electricity meters etc.	60	361.20	44	416.78	4	34.70	14	184.50	47	254.43
22. होटल	Hotel	2	64.77	—	—	—	—	—	—	—	—
23. परिवहन	Transport	—	—	—	—	—	—	—	—	1	0.28
24. बिजली, गैस तथा भाप	Electricity, gas and steam	7	130.73	2	35.25	—	—	3	14.86	1	26.29
25. किसी प्रकार की गाड़ी, जहाज, मोटर किश्ती, ट्रैलर या ट्रैक्टर की मरम्मत परीक्षण तथा देखभाल आदि	Maintenance, repair, Testing or Servicing of Machinery of any description or vehicles or vessels or motor boats, trailers or tractors	10	47.77	—	—	—	—	2	7.45	—	—
26. किसी भी वस्तु को मशीन या बिजली की सहायता से जोड़नी, मरम्मत अथवा बन्द करना	Assembling, repairing of packing of any article with the aid of machinery or power	16	306.64	—	—	4	69.64	2	100.00	—	—
27. ग्रामीण उद्योग योजना जोड़	Rural Industrial Plan	43	11.86	40	10.98	—	—	—	—	34	7.24
Total		524	5846.11	357	2819.57	37	461.49	147	1979.76	426	1696.96

उद्योग
INDUSTRIES
हरियाणा में जिलावार कर्जा तथा षेजगी का वर्गीकरण
Classification of Loans and Advances in Haryana (District-wise)

वर्ष	Year	स्वीकृत Amount Sanctioned				बांटी गई रकम Amount disbursed				बाकी रकम Amount outstanding			
		छोटे उद्योग Small-Scale		अन्य Others		छोटे उद्योग Small Scale		अन्य Others		छोटे उद्योग Small-Scale		अन्य Others	
जिला	District	यूनिटों की संख्या Number of units	रकम (रु.000) Amount (000 Rs)	यूनिटों की संख्या Number of units	रकम (रु.000) Amount (000 Rs)	यूनिटों की संख्या Number of units	रकम (रु.000) Amount (000 Rs)	यूनिटों की संख्या Number of units	रकम (रु.000) Amount (000 Rs)	यूनिटों की संख्या Number of units	रकम (रु.000) Amount (000 Rs)	यूनिटों की संख्या Number of units	रकम (रु.000) Amount (000 Rs)
		2	3	4	5	6	7	8	9	10	11	12	13
	1970-71	48	1,15,25	12	1,22,70	27	53,88	5	56,07	100	1,74,22	87	4,72,84
	1975-76	192	4,68,50	36	5,25,62	136	2,77,70	27	3,28,62	810	11,42,13	141	10,35,46
	1980-81	368	8,03,61	12	2,51,72	265	3,88,42	13	1,23,76	1,122	19,02,96	124	15,02,88
	1982-83	571	24,92,08	32	6,31,33	404	15,63,97	8	1,22,01	1,623	40,49,79	82	10,54,07
	1983-84	621	22,50,09	21	4,78,50	408	12,25,74	5	1,30,86	1,881	44,15,06	1,06	13,47,83
	1984-85	547	18,10,50	15	3,77,29	521	13,50,45	31	2,28,61	2,264	49,99,66	119	15,26,37
	1985-86	340	19,22,99	24	5,64,73	347	12,39,64	10	2,37,84	2,380	53,30,69	125	17,71,10
	1986-87	343	22,69,18	14	5,50,39	413	15,24,97	13	1,71,70	2,401	57,10,91	137	21,68,27
1986-87													
हिसार	Hisar	68	4,58,51	1	55,50	73	4,05,40	1	43,40	534	13,00,98	9	93,76
मिरसा	Sirsa	19	1,36,53	—	—	23	54,19	—	—	126	2,55,59	4	18,17
भिवानी	Bhiwani	17	66,34	1	60,00	30	91,67	—	—	164	2,80,01	—	46,01
गुड़गांव	Gurgaon	27	3,35,62	5	2,49,08	33	1,08,49	5	89,05	175	6,45,22	9	2,41,67
फरीदाबाद	Faridabad	38	3,11,91	1	15,76	36	1,48,22	2	14,15	191	5,97,98	43	6,19,81
जोन्द	Jind	14	1,32,95	1	60,00	19	1,28,96	2	1,54	94	2,85,18	7	1,88,40
महेन्द्रगढ़	Mahendragarh	10	58,63	3	95,25	19	1,36,75	2	22,37	110	2,99,91	19	3,65,75
अम्बाला	Ambala	56	2,50,59	—	—	53	1,39,02	—	—	271	6,15,30	8	1,44,70
करनाल	Karnal	33	1,95,90	1	2,80	49	1,09,49	—	—	245	4,77,23	10	1,59,10
कुरुक्षेत्र	Kurukshetra	11	56,30	—	—	18	22,34	—	—	187	2,77,63	—	—
रोहतक	Rohtak	21	98,65	—	—	32	63,82	—	—	191	343,67	7	54,51
सोनीपत	Sonipat	29	1,67,25	1	12,00	28	1,16,62	1	1,19	113	3,32,21	17	2,36,39

खादी तथा ग्राम उद्योग
KHADI AND VILLAGE INDUSTRIES

हरियाणा में विभिन्न ग्राम-उद्योगों में उत्पादन, बिक्री तथा रोजगार
Production, Sale and Employment in different Village Industries in Haryana

संख्या No. 19.12 (जारी *contd.*)

ग्राम-उद्योगों का नाम	Name of the Village Industries	1966-67			1967-68			1970-71			
		इकाई Units	उत्पादन Production	बिक्री Sale	रोजगार (संख्या) Employment (No.)	उत्पादन Production	बिक्री Sale	रोजगार (संख्या) Employment (No.)	उत्पादन Production	बिक्री Sale	रोजगार (संख्या) Employment (No.)
	1	2	3	4	5	6	7	8	9	10	11
खाद्यान्न तथा दालें तैयार करना	1. Processing of cereals and Pulses	Qtls.	6,949	4,543	72	4,539	3,000	35	3,913	3,314	229
ग्राम घानी तेल	2. Village Oil Ghani	... Qtls.	2,222	2,180	95	1,556	1,378	53	3,817	3,771	260
अखटाट तैलों से बना साबुन	3. N.E.O. Soap	... Qtls.	5,354	5,033	100	4,134	6,014	89	7,613	7,505	455
ग्रामों में मिट्टी के बर्तन बनाने का काम	4. Village Pottery	... Rs. 000	79	65	98	52	52	36	614	625	733
गुड़ खांडसारी	5. Gur Khandsari	... Qtls.	77,650	75,748	2,967	33,458	28,931	3,131	61,186	54,570	6,105
हाथ से बनाया कागज	6. Hand Made Paper	... Rs. 000	38	20	61	41	25	20	64	86	20
तन्तु	7. Fibre	... Rs. 000	410	409	418	432	432	432	331	537	562
चमड़ा उद्योग	8. Leather Industry	.. Rs. 000	1,078	1,341	639	1,105	1,308	1,008	2,057	2,448	925
खादी उद्योग	9. Khadi Industry	... Rs. 000	—	—	—	—	—	—	1444	1,628	5,317
बदर्ई व लोहारी उद्योग	10. C. & B. Industry	... Rs. 000	—	—	—	—	—	—	1,306	1,317	169
चूना उद्योग	11. Limestone Industry	.. Rs. 000	—	—	—	—	—	—	19	15	15
केन व बांस	12. Cane & Bamboo	... Rs. 000	—	—	—	—	—	—	—	—	—
फल परिरक्षण	13. Fruit Preservation	.. Rs. 000	—	—	—	—	—	—	7	1	10
लघु सेंच	14. Cottage Match	... Rs. 000	—	—	—	—	—	—	—	—	—
मधु-मक्खी पालन	15. Bee-keeping	... Rs. 000	—	—	—	—	—	—	—	—	—
अलुमिनियम	16. Aluminium	... Rs. 000	—	—	—	—	—	—	—	—	—

खादी तथा ग्राम उद्योग
KHADI AND VILLAGE INDUSTRIES

हरियाणा में विभिन्न ग्रामोद्योगों में उत्पादन, बिक्री तथा रोजगार
Production, Sale and Employment in different Village Industries in Haryana

संख्या. No. 19.12—(जारी contd)

ग्राम उद्योगों का नाम	Name of the Village Industries	1975-76			1980-81			1983-84			
		इकाई Units	उत्पादन Production	बिक्री Sale	रोजगार (संख्या) Employment (No.)	उत्पादन Production	बिक्री Sale	रोजगार (संख्या) Employment (No.)	उत्पादन Production	बिक्री Sale	रोजगार (संख्या) Employment (No.)
1	2	12	13	14	15	16	17	18	19	20	
खाद्यान्न तथा दाल तैयार करना	1. Processing of cereals and Pulses	Qtls.	7,104	6,915	91	42,217	37,918	612	56,981	53,646	1,254
ग्राम घानी तेल	2. Village Oil Giani ...	Qtls.	5,879	5,765	149	5,740	5,693	141	5,566	5,430	116
अखाद्य तैलों से बना साबुन	3. N.E.O. Soap ...	Qtls.	14,955	14,852	207	27,351	26,971	365	44,850	44,037	545
ग्रामों में मिट्टी के बर्तन बनाने का काम	4. Village Pottery ..	Rs. 000	8,583	9,033	4,696	18,553	23,086	13,662	29,054	38,554	14,369
गुड़ खांडसारी	5. Gur Khandsari ...	Qtls.	1,00,153	98,875	7,197	1,21,803	1,21,803	10,402	1,54,174	1,47,973	6,335
हाथ से बनाया कागज	6. Hand Made Paper ..	Rs. 000	33	44	13	587	442	73	1,139	1,087	91
तन्तु	7. Fibre ...	Rs. 000	688	764	541	2,657	2,776	518	6,225	7,466	1,397
चमड़ा उद्योग	8. Leather Industry ...	Rs. 000	8,807	10,150	1,663	21,798	24,097	3,621	32,381	36,412	5,054
खादी उद्योग	9. Khadi Industry ...	Rs. 000	1,724	2,485	3,791	2,153	3,715	2,454	5,281	6,950	3,060
बकई तथा लोहारी उद्योग	10. C. & B. Industry ...	Rs. 000	9,100	9,832	730	34,433	35,154	2,813	47,674	50,652	4,091
चूना उद्योग	11. Limestone Industry ...	Rs. 000	381	369	47	2,590	3,250	228	3,956	4,612	341
केन व बांस	12. Cane & Bamboo ...	Rs. 000	—	—	—	—	—	—	986	1,277	346
फल परिरक्षण	13. Fruit Presesvation ...	Rs. 000	234	286	30	280	363	22	943	960	97
लघु मैच	14. Cottage Match ...	Rs. 000	209	149	102	1,096	1,091	479	721	738	231
मधु-मक्खी पालन	15. Bee-keeping ...	Rs. 000	4	4	—	10	11	116	116	142	208
अलमिनीयम	16. Aluminum ...	Rs. 000	—	—	—	—	—	—	—	—	—

खादी तथा ग्रामोद्योग
KHADI AND VILLAGE INDUSTRIES

हरियाणा में विभिन्न ग्राम उद्योगों में उत्पादन बिक्री तथा रोजगार
Production, Sale and Employment in Different Village Industries in Haryana

संख्या No. 19.12—(समाप्त *concl'd.*)

ग्राम उद्योगों का नाम	Name of the Village Industries	1984-85			1985-86			1986-87				
		इकाई Units	उत्पादन Production	बिक्री Sale	रोजगार (संख्या) Employment (No.)	उत्पादन Production	बिक्री Sale	रोजगार (संख्या) Employment (No.)	उत्पादन Production	बिक्री Sale	रोजगार (संख्या) Employment (No.)	
	1	2	21	22	23	24	25	26	27	28	29	
खाद्यान्न तथा दालें तैयार करना	1. Processing of cereals and Pulses	Qtls	52,184	49,219	1,449	75,208	70,760	1,782	68,522	73,298	1,559	
ग्राम घानी तेल	2. Village Oil Ghani	...	Qtls.	5,070	5,087	98	6,745	6,657	102	7,964	7,892	113
अखाद्य तेलों से बना साबुन	3. N.E.O. Soap	...	Qtls.	52,454	51,356	529	82,640	81,654	564	72,440	69,763	603
ग्रामों में मिट्टी के बर्तन बनाने का काम	4. Village Pottery	...	Rs. 000	32,943	40,754	14,604	38,565	46,033	16,015	41,336	49,118	15,166
खंडसारी	5. Gur Khandsari	...	Qtls.	1,44,362	1,43,983	5,055	40,605	40,364	1,567	53,129	52,236	2,033
हाथ से बनाया कागज	6. Hand Made Paper	...	Rs. 000	1,480	1,507	81	1,639	1,767	100	1,778	1,499	95
तन्तु	7. Fibre	...	Rs. 000	6,981	7,776	1,685	7,913	8,767	1,790	11,099	13,525	2,280
चमड़ा उद्योग	8. Leather Industry	...	Rs. 000	31,123	34,528	4,988	37,226	40,780	6,295	40,361	42,050	6,628
खादी उद्योग	9. Khadi Industry	...	Rs. 000	6,750	9,798	2,919	10,360	13,504	4,152	11,053	14,261	5,318
बढ़ई व लीहारी उद्योग	10. C. & B. Industry	...	Rs. 000	57,608	61,259	4,516	71,521	74,309	4,826	88,402	46,353	4,836
चूना उद्योग	11. Limestone Industry	...	Rs. 000	4,350	5,195	302	5,257	6,315	364	5,951	6,436	373
केन व बांस	12. Cane & Bamboo	...	Rs. 000	1,681	2,109	469	2,146	2,509	546	2,492	3,302	647
फल परिरक्षण	13. Fruit Preservation	...	Rs. 000	1,102	1,329	93	1,388	1,621	106	1,597	1,903	95
लघु मंच	14. Cottage Match	...	Rs. 000	513	815	155	870	804	179	1,000	1,103	144
शुधुमक्खी पालन	15. Bee-keeping	...	Rs. 000	214	233	9	165	240	236	211	256	242
द्र लमिनीयम	16. Aluminium	...	Rs. 000	—	—	—	629	636	12	837	761	29

371

प्राप्ति स्थान :—हरियाणा खादी तथा ग्राम उद्योग बोर्ड, चण्डीगढ़।

Sources—Haryana Khadi and Village Industries Board, Chandigarh.

खादी ग्रामोद्योग
KHADI AND VILLAGE INDUSTRIES

खादी तथा ग्राम उद्योग बोर्ड द्वारा हरियाणा में विभिन्न उद्योगों को दिये गये अनुदान तथा कर्जों की राशि
Amounts of Grants and Loans Disbursed to the various Industries in Haryana by Khadi and Village Industries Board

संख्या No. 19.13 (जारी *contd*)

(हजार रुपयों में)
(Thousand Rupees)

उद्योग का नाम Name of Industry	1966-67			1967-68			1970-71		
	अनुदान Grants	कर्ज Loans	कुल Total	अनुदान Grants	कर्ज Loans	कुल Total	अनुदान Grants	कर्ज Loans	कुल Total
1	2	3	4	5	6	7	8	9	10
खाद्यान्न तथा दाल तैयार करना Processing of Cereals and Pulses	5	85	90	—	40	40	15	99	114
ग्राम घनी तेल Village Oil Ghani	6	66	72	—	8	8	5	25	30
अखाद्य तेलों से बना साबुन N.E.O. Soap	26	92	118	11	67	78	11	133	144
मिट्टी के बर्तनों का काम Village Pottery	12	5	17	6	11	17	15	145	160
हाथ से बनाया कागज Hand Made Paper	—	25	25	—	25	25	—	70	70
गुड़ खांडसारी Gur Khandsari	10	58	68	6	71	77	32	499	531
चमड़ा उद्योग Leather Industry	34	14	48	13	50	63	63	150	213
बढ़ई तथा लोहारी उद्योग C. & B Industry	—	—	—	—	—	—	—	—	—
मधु-मक्खी पालन Bee-keeping	—	—	—	—	—	—	—	—	—
तन्तु Fibre	2	—	2	3	—	3	12	7	19
केन व बांस Cane & Bamboo	—	—	—	—	—	—	—	—	—
खादी Khadi	22	943	965	..	19	19	—	—	—
लघु मैच Cottage Match	—	—	—	—	—	—	—	—	—
दूसरे ग्राम उद्योग Other Village Industries	—	—	—	—	—	—	227	978	1,205
फल परिरक्षण Fruit Preservation	—	—	—	—	—	—	—	—	—
चूना उद्योग Limestone	—	—	—	—	—	—	—	—	—
अलमिनीयम Aluminium	—	—	—	—	—	—	—	—	—
जोड़ Total	117	1,288	1,405	39	291	330	380	2,106	2,486

KHADI AND VILLAGE INDUSTRIES

खादी तथा ग्राम उद्योग बोर्ड द्वारा हरियाणा में विभिन्न उद्योगों को दिये गये अनुदान तथा कर्जों की राशि

Amounts of Grants and Loans Disbursed to the various Industries in Haryana by Khadi and Village Industries Board

(हजार रुपये में)
(Thousand Rupees)

संख्या No. 19.13—(contd जारी)

उद्योग का नाम Name of Industry	1975-76			1980-81			1983-84		
	अनुदान Grants	कर्ज Loans	कुल Total	अनुदान Grants	कर्ज Loans	कुल Total	अनुदान Grants	कर्ज Loans	कुल Total
	11	12	13	14	15	16	17	18	19
खाद्यान्न तथा दालें तैयारकरना Processing of Cereals and Pulses	41	156	197	60	403	463	43	881	924
ग्राम घानी तेल Village Oil Ghani	10	97	107	53	365	418	19	821	840
अखाद्य तेलों से बना साबुन N.E.O. Soap	10	238	248	49	822	871	43	2,094	2,137
मिट्टी के बर्तन बनाने का काम Village Pottery	238	451	689	864	2,576	3,440	662	3,989	4,651
हाथ से बनाया कागज Hand Made Paper	—	328	328	9	1,600	1,609	10	320	330
गुड़ खांडसारी Gur Khandsari	9	568	577	46	1,543	1,589	—	1,339	1,339
चमड़ा उद्योग Leather Industry	185	435	620	244	2,181	2,425	83	1,560	1,643
बकई तथा लोहारी उद्योग C. & B. Industry	27	371	398	226	4,378	4,604	59	5,332	5,391
मधुमक्खी पालन Bee-keeping	4	—	4	8	15	23	1	11	12
तन्तु Fibre	14	45	59	53	389	442	143	1,240	1,383
केस व बांस Cane & Bamboo	—	—	—	—	—	—	17	132	149
खादी Khadi	—	80	80	18	165	183	—	1,499	1,499
लघु मंच Cottage Match	11	140	151	78	950	1,028	8	116	124
दूसरे ग्राम उद्योग Other Village Industries	31	186	217	9	61	70	—	—	—
फल परिरक्षण Fruit Preservation	—	—	—	2	96	98	—	306	306
चूना उद्योग Limestone	—	—	—	16	237	253	10	481	491
अलुमिनीयम Aluminium	—	—	—	—	—	—	—	—	—
जोड़ Total	588	3,095	3,675	1,735	15,781	17,516	1,098	20,121	21,219

373

खादी तथा ग्रामोद्योग
KHADI AND VILLAGE INDUSTRIES

खादी तथा ग्राम उद्योग बोर्ड द्वारा हरियाणा में विभिन्न उद्योगों के लिये दिये गये अनुदान तथा कर्जों की राशि
Amounts of Grants and Loans Disbursed to the various Industries in Haryana by Khadi and Village Industries Board

संख्या No. 19.13—(समाप्त *concl'd.*)

(हजार रुपयों में)
(Thousand Rupees)

उद्योग का नाम	Name of Industry	1984-85			1985-86			1986-87		
		अनुदान Grants	कर्ज Loans	कुल Total	अनुदान Grants	कर्ज Loans	कुल Total	अनुदान Grants	कर्ज Loans	कुल Total
1		20	21	22	23	24	25	26	27	28
खाद्यान्न तथा दाल तैयार करना	Processing of Cereals and Pulses	40	792	832	—	1,284	1,284	3	1836	1839
ग्राम घानी तेल	Village Oil Ghani	5	1,160	1,165	—	742	742	3	506	509
अखाद्य तैलों से बना साबुन	N.E.O Soap	33	1,475	1,508	35	1,494	1,529	78	28,29	2,907
मिट्टी के बर्तनों का काम	Village Pottery	648	3,432	4,080	409	2,760	3,169	748	3,587	4,335
हाथ से बनाया कागज	Hand made paper	—	—	—	—	—	—	—	—	—
गुड़ खांडसारी	Gur Khandsari	6	816	822	3	837	840	—	1,158	1158
चमड़ा उद्योग	Leather Industry	330	2,314	2,644	271	2,420	2,691	289	2,567	2,856
बढ़ई तथा लोहारी उद्योग	C. & B. Industry	75	5,816	5,891	72	7,328	7,400	106	13,935	14,041
मधु-मक्खी पालन	Bee-keeping	1	5	6	41	29	70	35	34	69
तन्तु	Fibre	17	949	966	4	790	794	18	1,003	1021
केन व बांस	Cane & Bamboo	15	113	128	12	134	146	6	76	82
खादी	Khadi	5	1,040	1,045	—	1,849	1,849	26	4030	4,056
लघु मैच	Cottage Match	5	166	171	4	281	285	—	158	158
दूसरे ग्राम उद्योग	Other Village Industries	7	150	157	10	118	128	20	95	115
फल परिरक्षण	Fruit Preservation	—	157	157	—	180	180	—	622	622
चना उद्योग	Limestone	14	617	631	12	839	851	5	793	798
अलमिनीयम	Aluminium	—	—	—	—	348	348	—	492	492
जोड़	Total	1,201	19,002	20,203	873	21,433	22,306	1,337	33,721	35,058

374

अध्याय XX

बिजली तथा शक्ति

इस भाग में हरियाणा में बिजली से सम्बन्धित आंकड़े शामिल हैं। हरियाणा देश का प्रथम राज्य है जिस ने इस के सभी 6,745 गांव तथा 81 कस्बों से (1981 की जनगणनानुसार) 100 प्रतिशत बिजली प्राप्त की है। हरियाणा के गांवों में उचानी (करनाल) अंतिम गांव है, जिस में 29 नवम्बर, 1970 को बिजली पहुंचाई गई। ये आंकड़े केन्द्रीय विद्युत प्राधिकरण, भारत सरकार और राज्य बिजली मण्डल, हरियाणा से लिए गए हैं।

सारणी 20.1 से हरियाणा में एल टी और 11 किलोवाट लाईनों का पता चलता है।

सारणी 20.2 से हरियाणा में विभिन्न प्रयोजनों के लिये प्रयुक्त विद्युत शक्ति की खपत का पता चलता है।

सारणी 20.3 से पता चलता है कि हरियाणा में कितने संयोजनों ने विभिन्न उद्देश्यों के लिये बिजली खर्च की।

सारणी 20.4 में वर्ष 1986-87 में उपयोग तथा अवधि अनुसार बिजली के कनेक्शनों के लिये अनिर्णीत प्रार्थना-पत्रों की संख्या दी गई है।

सारणी 20.5 से वर्ष 1986-87 तक हरियाणा में विद्युतिकृत नलकूपों की संख्या दी गई है।

सारणी 20.6 में बेची गई इकाइयों तथा प्रति व्यक्ति खपत को दिखाया है।

सारणी 20.7 में हरियाणा में लगाई गई प्लांट क्षमता तथा पैदा की गई बिजली की सूचना दी गई है।

सारणी 20.8 और 20.9 से अधिष्ठापित प्लांट क्षमता, उत्पन्न की गई बिजली, प्रदाय उपक्रमों का अंतिम उपभोक्ताओं को विक्रय और भारत में (राज्यवार) उपभोक्ताओं की संख्या और भारत में (राज्यवार) प्रति वर्ग किलोमीटर और प्रति हजार जनसंख्या के हिसाब से लगाई गई प्लांट क्षमता तथा खर्च हुई किलोवाट विद्युत शक्ति का पता चलता है।

सारणी 20.10 से भारत में वार्षिक प्रति व्यक्ति (राज्यवार) बिजली की खपत दर्ज है।

सारणी 20.11 में राज्यवार जनसंख्या भुपों द्वारा वर्गीकृत बिजली दिए गांवों की संख्या दी गई है।

SECTION XX

ELECTRICITY AND POWER

This section contains statistics relating to electricity in the State of Haryana. Haryana is the first State in the country to achieve 100 per cent electrification of all its 6,745 villages and 81 towns (according to 1981 Census). Uchani (Karnal) is the last of Haryana's villages electrified on 29th November, 1970. The data have been collected from the Central Electricity Authority, Government of India and State Electricity Board, Haryana.

Table 20.1 shows the L.T. and 11 K.V. lines in Haryana.

Table 20.2. shows Consumption of electric power for different uses in Haryana.

Table 20.3 shows the number of connections using electricity for various purposes in Haryana.

Table 20.4 shows the number of pending applications for electric connection^s uses and period in 1986-87.

Table 20.5 shows the number of the Tubewells Energised in Haryana upto the year 1986-87.

Table 20.6 Indicates units sold and the per capita consumption of Electricity.

Table 20.7 gives information on Installed Plant capacity and Power generated in Haryana.

Tables 20.8 and 20.9 show installed plant capacity, electricity generated, utilisation and number of consumers in India (Statewise) and installed plant capacity and consumption per square kilometre and per thousand of population in India (Statewise).

Table 20.10 depicts annual per capita (Statewise) consumption of electricity in India.

Table 20.11 indicates the number of villages electrified in various states by population groups.

बिजली तथा शक्ति
ELECTRICITY AND POWER

हरियाणा में एल० टी और 11 किलोवाट लाइनें
L.T. and 11 KV. Lines in Haryana

(सर्कट किलोमीटर)
(Circuit Kilometre)

क्रमांक No. 20.1

वर्ष/जिला	Year District	एल० टी० लाइनें 11 किलोवाट लाइनें ट्रांसफार्मरों की संख्या			
		L.T. Lines	11 K.V. Lines	Number of Transformers	
	1	2	3	4	
	1966-67	...	9,796	7,089	5,390
	1967-68	...	11,159	7,451	5,808
	1970-71	...	32,056	22,819	15,236
	1975-76	...	48,731	30,434	22,968
	1980-81	...	66,493	35,939	31,385
	1983-84	...	76,689	39,664	38,392
	1984-85	...	78,139	39,783	41,446
	1985-86	...	79,850	40,964	43,601
1986-87	1986-87	...	82,983	42,457	48,025
हेसार	Hisar	...	6,015	4,836	4,852
सरसा	Sirsa	...	3,783	2,574	2,722
भिवानी	Bhiwani	...	3,623	3,489	2,871
गुड़गांव	Gurgaon	...	7,091	2,748	2,990
फरीदाबाद	Faridabad	...	5,639	2,462	3,219
जिन्द	Jind	...	4,506	2,874	2,555
महेंद्रगढ़	Mahendragarh	...	8,893	3,627	4,381
मम्बाला	Ambala	...	7,732	4,234	5,047
करनाल	Karnal	...	14,028	5,260	7,523
कुरुक्षेत्र	Kurukshetra	...	12,442	4,939	7,465
रोहतक	Rohtak	...	5,318	3,025	2,444
सोनीपत	Sonapat	...	3,913	2,389	1,956

प्राप्त स्थान. - राज्य बिजली मण्डल, हरियाणा।

Source :—State Electricity Board, Haryana.

बिजली तथा शक्ति

ELECTRICITY AND POWER

हरियाणा में बिजली की खपत

Consumption of Electric Power in Haryana

संख्या No. 20.2

(लाख किलोवाट)
(Lakh KWH)

वर्ष Year	प्रयोजन Purpose									कुल खपत Total Consumption
	घरेलू Domestic	वाणिज्यिक Commercial	औद्योगिक Industrial	सार्वजनिक प्रकाश Public Lighting	सार्वजनिक जल प्रभाग Public Water Works	कृषि Agriculture	कार्यालय/ वर्कशाप कार्य इत्यादि Offices/ Workshops Works etc.	भारी माता Bulk	मात्रा Consumption	
1	2	3	4	5	6	7	8	9	10	
966-67	...	293.56	191.83	2,692.73	24.59	..	985.07	..	155.54	4,343.32
967-68	...	358.78	242.87	3,443.01	32.27	..	1,105.42	39.31	207.51	5,429.17
970-71	...	582.06	320.67	4,772.72	39.08	..	2,985.72	9.67	328.79	9,038.71
975-76	...	1,179.56	506.92	7,779.11	60.19	172.72	5,945.83	56.30	372.09	16,072.72
980-81	...	2,271.96	729.14	12,202.01	73.81	186.04	9,537.71	64.81	491.70	25,557.18
981-82	...	2,787.38	837.28	13,858.76	85.50	221.70	11,594.01	78.83	530.65	29,994.11
982-83	...	3,458.73	939.48	14,561.79	117.43	230.70	13,274.07	82.33	597.58	33,262.11
983-84	...	3,779.77	962.61	13,428.51	123.55	236.19	13,013.84	124.08	682.49	32,351.04
984-85	...	4,008.95	946.10	11,220.39	126.68	251.17	13,752.16	158.04	693.54	31,157.03
985-86	...	4,860.57	1,126.55	12,904.63	150.23	319.99	13,664.94	147.17	749.47	33,923.55
985-87	..	5,818.82	1,236.61	13,683.99	169.27	403.59	1,6240.50	160.89	772.87	38,486.54

प्राप्ति स्थान:—राज्य बिजली मण्डल, हरियाणा ।

Source :—State Electricity Board, Haryana.

बिजली तथा शक्ति

ELECTRICITY AND POWER

हरियाणा में संयोजनों की संख्या

Number of Connections in Haryana

संख्या No. 20.3

वर्ष/जिला	घरेलू	वाणिज्यिक	औद्योगिक	सार्वजनिक प्रकाश	कृषि	भारी जोड़ मात्रा	
Year District	Domestic	Commer- cial	Industrial	Public lighting	Agricul- tural	Bulk	Total
1	2	3	4	5	6	7	8
1966-67	...	2,23,903	57,875	9,749	184	20,190	13 3,11,914
1967-68	...	2,48,227	62,826	10,711	201	27,589	21 3,49,575
1970-71	...	3,61,746	78,142	17,032	278	86,455	42 5,43,695
1975-76	...	5,14,251	1,08,748	26,950	437	1,42,685	68 7,93,139
1980-81	...	7,98,907	1,48,716	42,883	2,073	2,26,469	125 12,19,173
1983-84	...	10,38,777	1,69,019	51,172	6,068	2,61,450	181 15,26,667
1984-85	...	11,17,361	1,77,545	53,039	6,136	2,70,649	206 16,24,936
1985-86	...	12,01,272	1,88,010	54,537	5,989	2,77,327	211 17,27,346
1986-87	...	13,07,834	2,00,483	57,403	6,003	2,92,697	224 18,64,644
हिंसा	Hisar	...	1,36,370	21,080	5,242	492	15,930 36 1,79,150
सिरसा	Sirsa	...	61,168	11,339	2,783	363	8,515 12 84,180
भिवानी	Bhiwani	...	78,363	10,153	3,023	319	9,269 18 1,01,145
गुड़गांव	Gurgaon	...	71,796	12,143	4,662	274	26,337 19 1,15,231
फरीदाबाद	Faridabad	...	1,32,473	17,390	9,317	293	15,754 13 1,75,240
जिन्द	Jind	...	74,732	10,435	2,463	419	12,078 17 1,00,144
महेन्द्रगढ़	Mahendragarh	...	71,150	11,086	3,884	701	34,659 10 1,21,490
अम्बाला	Ambala	...	1,71,828	32,229	7,204	953	26,428 40 2,38,682
करनाल	Karnal	...	1,48,435	26,994	6,678	664	63,380 15 2,46,166
कुरुक्षेत्र	Kurukshetra	...	1,10,383	19,052	4,190	745	56,557 12 1,90,939
रोहतक	Rohitak	...	1,52,943	18,735	4,285	441	11,486 20 1,87,910
सोनीपत	Sonipat	...	98,193	9,847	3,672	339	12,304 12 1,24,367

प्राप्ति स्थान :—राज्य बिजली मण्डल, हरियाणा।

Source :—State Electricity Board, Haryana.

बिजली तथा शक्ति

ELECTRICITY AND POWER

वर्ष 1986-87 में उपयोग तथा अर्धघंटे के अनुसार बिजली के कनेक्शनों के लिये अनिर्णित प्रार्थना-पत्र

Pending Applications for Electric Connections by uses and period in 1986-87

संख्या No. 20.4

अर्धघंटे		घरेलू	वाणिज्यिक	औद्योगिक	कृषि	अन्य	जोड़
Period		Domes- tic	Commer- cial	Indus- trial	Agricul- tural	Others	Total
1		2	3	4	5	6	7
3 माह तक	Upto 3 months	28,799	3,647	1,974	6,822	5	41,247
3 मास से 6 माह तक	3 months to 6 months	18,511	2,460	1,281	5,929	9	28,190
6 माह से 1 वर्ष तक	6 months to one year	16,296	2,177	1,284	6,267	18	26,042
1 वर्ष से 2 वर्ष तक	1 year to 2 years	12,079	1,228	924	7,945	17	22,193
2 वर्ष से 3 वर्ष तक	2 years to 3 years	6,212	498	534	7,240	19	14,503
3 वर्ष से अधिक	3 years and more	1,599	96	354	6,560	8	8,617
जोड़	Total	83,496	10,106	6,351	40,763	76	1,40,792

प्राप्ति स्थान :—राज्य बिजली मंडल, हरियाणा।

Source :—State Electricity Board, Haryana.

बिजली तथा शक्ति

ELECTRICITY AND POWER

हरियाणा में विद्युतिकृत नलकूपों की संख्या

Number of Electrified Tubewells in Haryana

(वर्ष के अन्त तक)

(Up to end of the year)

संख्या No. 20.5

वर्ष	जिला	कृषि निजी	कृषि सरकारी	कृषि लिफ्ट	सार्वजनिक जल प्रदाय तथा नल विकास नलकूप	जोड़	
Year	District	Agricultural Private	Agricultural Government	Agricultural Lift	Public Water Supply and Sewerage Tubewells	Total	
1		2	3	4	5	6	
	1980-81	...	2,22,674	2,636	151	1,008	2,26,469
	1981-82	...	2,33,058	2,872	164	1,135	2,37,229
	1982-83	...	2,47,584	3,017	171	1,217	2,51,989
	1983-84	...	2,57,005	3,008	175	1,262	2,61,450
	1984-85	...	2,65,921	3,015	183	1,530	2,70,649
1986-87	1985-86	...	2,72,282	3,095	158	1,792	2,77,327
	1986-87	...	2,87,491	3,079	157	1,970	2,92,697
हिसार	Hisar	...	15,004	465	12	281	15,762
सिरसा	Sirsa	...	8,272	114	9	120	8,515
भिवानी	Bhiwani	...	9,109	86	61	181	9,437
गुड़गांव	Gurgaon	...	25,986	4	—	173	26,163
फरीदाबाद	Faridabad	...	15,495	137	—	122	15,754
जिंद	Jind	...	11,860	113	—	105	12,078
महेंद्रगढ़	Mahendragarh	...	34,450	92	18	215	34,775
प्रमोला	Ambala	...	25,277	767	35	349	26,428
करनाल	Karnal	...	62,410	813	—	157	63,380
कुरुक्षेत्र	Kurukshetra	...	55,984	451	1	121	56,557
रोहतक	Rohtak	...	11,402	6	21	92	11,521
सोनीपत	Sonapat	...	12,242	31	—	54	12,327

प्राप्ति स्थान:—राज्य बिजली मण्डल, हरियाणा ।

Source :—State Electricity Board, Haryana.

विजली तथा शक्ति

ELECTRICITY AND POWER

विजली की बेची गई इकाईयां तथा प्रति व्यक्ति खपत

Units sold and per Capita Consumption of Electricity

संख्या No. 20.6

वर्ष जिला Year District	बेची गई इकाईयां [@] (लाख किलोवाट) Units sold@ (Lakh K.W.H.)	प्रति व्यक्ति बेची गई इकाईयां (किलोवाट) Units sold per capita (K.W.H.)
1	2	3
1966-67	4,343.32	..
1967-68	5,429.17	58
1970-71	9,038.71	92
1975-76	16,072.72	147
1980-81	25,557.18	206
1981-82	29,994.11	229
1982-83	33,262.11	247
1983-84	32,351.04	234
1984-85	31,157.03	219
1985-86	33,923.55	234
1986-87	38,486.54	256

प्राप्ति स्थान :—राज्य बिजली मण्डल, हरियाणा ।
Source :—State Electricity Board, Haryana

[@]प्रभागों पर प्रयुक्त की गई इकाईयां सम्मिलित हैं तथा
अनुपयोगिताओं द्वारा पैदा की गई इकाईयां सम्मिलित नहीं हैं ।
[@]Including units used on works and excluding
generation by non-utilities.

INDEX OF INDUSTRIAL PRODUCTION IN HARYANA.

BASE 1970-71=100

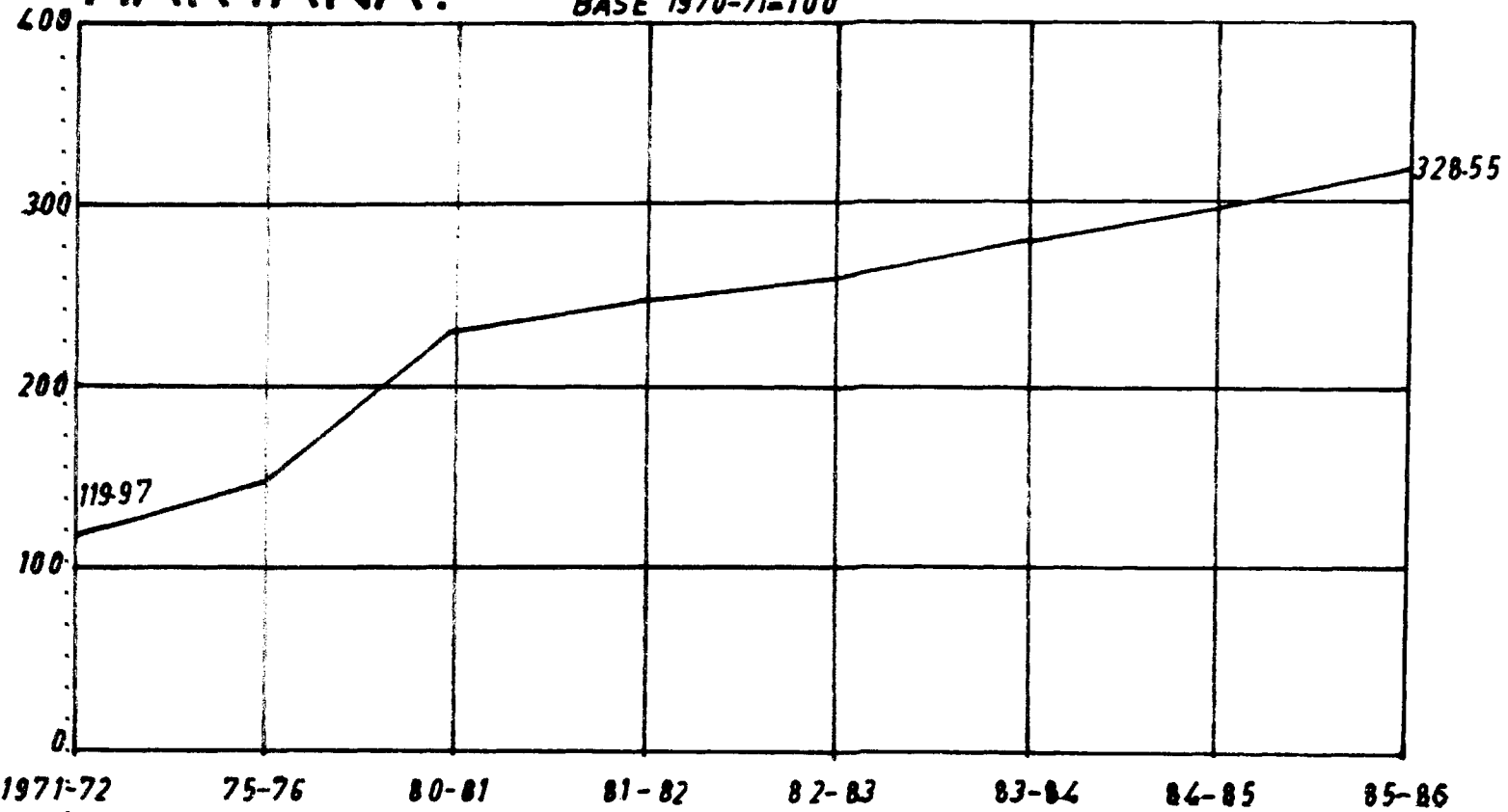

बिजली तथा शक्ति

ELECTRICITY AND POWER

हरियाणा में लगाई गई प्लांट क्षमता तथा पैदा की गई बिजली

Installed Plant Capacity and Power Generated in Haryana

डिया No. 20-7

वर्ष जिला	Year District	लगाई गई क्षमता *(मेगावाट) Installed Capacity *(M. W.)			पैदा की गई (लाख किलोवाट) Generated (Lakh K.W.H.)		
		जोड़ Total	हाईड्रल Hydel	थर्मल Thermal	जोड़ Total	हाईड्रल Hydel	थर्मल Thermal
1		2	3	4	5	6	7
	1966-67	...	343	328	15	—	—
	1967-68	...	383	368	15	6496	6245
	1970-71	...	485	408	77	12546	9561
	1975-76	...	545	408	137	20499	12995
	1980-81	...	1173	696	477	35536	24597
	1982-83	...	1246	734	512	41109	28492
	1983-84	...	1433	873	560	42589	30243
	1984-85	...	1446	886	560	41678	26887
	1985-86	...	1556	886	670	44142	24602
	1986-87	...	1742	902	840	48483	28342
फरीदाबाद	Faridabad	...	195	—	195	7275	—
रनाल	Karnal	...	440	—	440	7511	—

केन्द्रीय सरकार परियोजनाओं से हिस्सा सम्मिलित है।

Includes share from Central Government Projects.

प्राप्ति स्थान:—राज्य बिजली मण्डल, हरियाणा।

Source :—State Electricity Board, Haryana.

नोट :—राज्य के किसी अन्य जिले में लगाई गई प्लांट क्षमता नहीं है।

Note :—There is no installed plant capacity in other districts of the State.

बिजली तथा शक्ति
ELECTRICITY AND POWER

वर्ष 1984-85 तथा 1985-86 के लिये भारत में लगाई गई प्लांट क्षमता, जनन की गई बिजली और प्रदाय उपक्रमों का अन्तिम उपभोक्ताओं को विक्रय (राज्यवार)
Installed Plant Capacity, Electricity Generated and utilised in India for the Year 1984-85 and 1985-86 (Statewise)

संख्या No.20.8

राज्य का नाम	Name of the State	1984-85				1985-86*				
		लगाई गई प्लांट-क्षमता (मेगावाट)	पैदा की गई कुल (10 लाख किलोवाट)	प्रदाय उपक्रमों का अन्तिम उपभोक्ताओं को विक्रय (10 लाख किलोवाट)	उपभोक्ताओं की संख्या	लगाई गई प्लांट क्षमता (मेगावाट)	पैदा की गई कुल (10 लाख किलोवाट)	प्रदाय उपक्रमों का अन्तिम उपभोक्ताओं को विक्रय (10 लाख किलोवाट)	उपभोक्ताओं की संख्या	
		Installed Plant Capacity (M.W.)@	Generated gross (Million KWH) @	Sales to ultimate consumers in the State excluding inter-State Sales (Million kwh)	Number of consumers	Installed Plant Capacity (M.W.) @	Generated gross (Million kwh) @	Sales to ultimate consumers in the State excluding inter-State Sales (Million kwh)	Number of consumers	
		1	2	3	4	5	6	7	8	9
अ. उपयोगिताएँ	A. Utilities									
आंध्र प्रदेश	Andhra Pradesh	..	3,155	12,561	9,195	35,32,966	3,366	12,269	10,294	..
असम	Assam	...	432	852	861	2,83,106	432	845	982	..
बिहार	Bihar	...	1,374	2,778	5,055	10,47,662	1,594	3,348	5,627	..
गुजरात	Gujarat	..	3,106	12,314	9,717	42,86,878	3,316	12,932	10,376	..
हरियाणा†	Haryana†	..	1,311	4,758	3,116	16,24,936	1,429	4,910	3,392	17,27,346
हिमाचल प्रदेश	Himachal Pradesh	...	134	489	477	6,44,315	134	597	573	..
जम्मू और कश्मीर	Jammu and Kashmir	..	206	861	768	3,00,214	206	882	770	..
केरल	Kerala	...	1,011	4,885	3,367	21,66,682	1,309	5,357	3,753	..
मध्य प्रदेश	Madhya Pradesh	...	2,681	9,871	8,050	28,28,938	2,944	11,479	8,895	..
महाराष्ट्र	Maharashtra	...	5,995	24,147	19,059	68,56,424	6,884	26,440	20,953	..
कर्नाटक	Karnataka	...	2,220	8,414	7,256	34,49,139	2,530	7,575	7,182	..
नागालैंड	Nagaland	...	5	1	52	57,032	5	2	60	..

पंजाब	Punjab	...	2,315	8,629	6,357	28,88,296	2,449	10,689	7,711	..
राजस्थान	Rajasthan	...	1,180	4,568	4,418	19,00,084	1,230	4,719	4,743	..
तमिलनाडु	Tamilnadu	...	2,509	9,461	10,954	60,09,866	2,529	8,632	10,596	..
त्रिपुरा	Tripura	...	21	60	55	52,633	26	67	64	..
उत्तर प्रदेश	Uttar Pradesh	..	4,148	11,327	10,738	25,93,047	4,355	12,336	11,619	..
पश्चिम बंगाल	West Bengal	..	2,394	6,868	6,741	15,13,008	2,694	8,004	7,387	..
मणिपुर	Manipur	...	23	6	41	41,790	24	13	51	..
मेघालय	Meghalaya	...	134	389	93	45,388	134	354	116	..
सिक्किम	Sikkim	...	17	29	18	10,512	17	33	20	..
दामोदर घाटी निगम	D.V.C.	...	1,632	6,507	—	44	1,842	6,459	**	..
केन्द्रीय सरकार परियोजनाएं संघ-क्षेत्र	Central Government Projects Union Territories—	...	5,126	21,927	—	—	5,780	27,452	—	..
(क) देहली	(a) Delhi	...	276	1,255	3,377	13,24,600	257	1,158	3,895	..
(ख) शेष	(b) Rest	...	45	56	747	4,54,137	48	72	849	..
कुल अन्तर्गत (उपयोजिताएं)	Total India (Utilities)	...	42,585	1,56,859	1,14,068	4,46,36,049	46,769	1,70,302	1,23,208	..

*अन्तर्गत

*Provisional

**दामोदर घाटी निगम द्वारा अन्तिम उपभोक्ताओं को विक्रय बिहार तथा पश्चिम-बंगाल में दिया गया है।

**D.V.C.'s sales to ultimate consumers have been included in Bihar and West Bengal.

① लगई गई क्षमता और संयुक्त परियोजनाओं द्वारा पैदा की गई बिजली, सम्बन्धित राज्यों के भागों के अनुसार विभाजित दर्शायी गई है।

② The installed plant capacity and generation of jointly owned projects has been shown as divided between the partners as their shares.

+ हरियाणा राज्य से बाहर के स्टेशनों से खरीदा गया भाग सम्मिलित नहीं है।

+ Does not include the share of Haryana against purchase from stations outside the state.

प्राप्तिस्थान :—केन्द्रीय विद्युत प्राधिकरण, नई दिल्ली।

Source:—Central Electricity Authority, New Delhi.

बिजली तथा शक्ति
ELECTRICITY AND POWER

भारत में 1984-85 तथा 1985-86 के दौरान राज्यवार प्रति वर्ग किलोमीटर तथा प्रति हजार व्यक्तियों पर लगाई गई प्लांट क्षमता तथा खपत की गई बिजली (केवल उपयोगिताओं के लिये)

Statewise Installed Plant Capacity and Energy Consumed per Square Kilometre and Per Thousand of Population during 1984-85 and 1985-86 in India (For utilities only)

संख्या No. 20.9

राज्य का नाम	1984-85				1985-86*			
	लगाई गई क्षमता		खपत की गई बिजली		लगाई गई क्षमता		खपत की गई बिजली	
	Installed Capacity		Energy Consumed		Installed capacity		Energy Consumed	
	@				@			
	प्रति 1,000 की आबादी में (किलोवाट)	प्रति वर्ग किलोमीटर (किलोवाट)	प्रति 1,000 की आबादी में (किलोवाट)	प्रति वर्ग किलोमीटर (किलोवाट)	प्रति 1,000 की आबादी में (किलोवाट)	प्रति वर्ग किलोमीटर (किलोवाट)	प्रति 1,000 की आबादी में (किलोवाट)	प्रति वर्ग किलोमीटर (किलोवाट)
Name of the State	Per 1,000 Population (K.W.)	per square kilometre (K.W.)	Per 1,000 Population (K.W.H.)	Per square kilometre (K.W.H.)	Per 1,000 population (K.W.)	Per square kilometre (K.W.)	Per 1,000 population (K.W.H.)	Per square kilometre (K.W.H.)
1	2	3	4	5	6	7	8	9
आंध्र प्रदेश	54.32	11.40	1,60,337	33,219	57.62	12.16	1,76,230	37,186
असम	19.96	5.50	39,766	10,965	19.53	5.50	44,353	12,501
बिहार	18.21	7.90	66,994	29,074	20.69	9.17	73,014	32,363
गुजरात	84.61	15.85	2,64,701	49,582	88.64	16.92	2,77,366	52,946
हरियाणा	91.82	29.65	2,18,186	70,459	97.49	32.32	2,31,402	76,715
हिमाचल प्रदेश	29.20	2.41	1,03,932	8,569	28.75	2.41	1,22,690	10,292
जम्मू तथा कश्मीर	31.67	0.92	1,18,316	3,455	30.95	0.92	1,15,913	3,463
केरल	37.24	26.03	1,23,918	86,651	47.34	33.69	1,35,746	96,587
मध्य प्रदेश	47.49	6.05	1,42,637	18,179	51.05	6.65	1,54,247	20,087
महाराष्ट्र	88.39	19.48	2,80,986	61,919	99.51	22.37	3,02,879	68,083
मणिपुर	14.70	1.02	26,290	1,822	15.28	1.09	32,346	2,300
कर्नाटक	55.27	11.58	1,80,671	37,836	61.73	13.19	1,75,251	37,450
नागालैंड	5.69	0.31	57,400	3,125	5.51	0.31	64,237	3,614
उड़ीसा	40.34	7.28	1,26,410	22,826	43.11	7.93	1,15,217	21,183
पंजाब	128.13	45.97	3,51,776	1,26,223	133.18	48.63	4,19,315	1,53,122
राजस्थान	31.24	3.45	1,16,958	12,909	31.72	3.59	1,22,327	13,859
तामिलनाडू	43.75	19.29	2,13,231	84,214	48.42	19.44	2,02,867	81,462
त्रिपुरा	9.44	2.03	24,507	5,261	11.37	2.50	27,987	6,142
उत्तर प्रदेश	34.69	14.09	89,823	36,474	35.69	14.79	95,239	39,466
पश्चिम बंगाल	40.85	27.25	1,15,000	76,728	45.09	30.67	1,23,607	84,074
मेघालय	90.31	5.94	62,899	4,139	87.93	5.94	76,375	5,162
सिक्किम	47.91	2.33	50,028	2,467	45.92	2.33	54,946	2,785
भारत	57.59	12.95	1,54,269	34,695	61.97	14.23	1,63,259	37,475

प्राप्ति स्थान:—केन्द्रीय विद्युत प्राधिकरण, नई दिल्ली।

Source:—Central Electricity Authority, New Delhi.

@संयुक्त परियोजनाओं की क्षमता सम्बन्धित राज्यों के अनुपात के अनुसार विभाजित की गई है।

*The capacity of jointly owned projects has been shown distributed in ratio of respective States.

1951

1951

भारत में बिजली की प्रति व्यक्ति वार्षिक खपत (राज्यवार)

PER CAPITA ANNUAL CONSUMPTION OF ELECTRICITY IN INDIA (STATE-WISE)

संख्या No .20 .10

		1984-85								
		उपयोगिताएं Utilities					अनुपयोगिताएं कुल जोड़			
राज्य का नाम		घरेलू	वाणिज्यिक	औद्योगिक	सार्व- जनिक	कृषि	जोड़			
Name of the State		Domes- tic	Com- mercial	Industrial including Public Water Works and Miscella- neous	Public lighting	Agricul- ture Pum- ping	Total	Per- capita	Utilities	Total
1		2	3	4	5	6	7	8	9	10
आंध्र प्रदेश	Andhra Pradesh	...	18.19	5.97	92.19	1.46	42.53	160.34	6.64	166.98
असम	Assam	...	5.27	3.74	30.14	0.22	0.40	39.77	8.27	48.04
बिहार	Bihar	...	2.59	1.46	54.81	0.13	8.00	66.99	21.60	88.59
गुजरात	Gujarat	...	28.45	11.45	177.40	2.91	44.49	264.70	21.56	286.26
हरियाणा	Haryana	...	28.07	6.63	86.30	0.89	96.30	218.19	15.97	234.16
हिमाचल प्रदेश	Himachal Pradesh	...	21.98	9.46	68.16	0.48	3.85	103.93	0.02	103.95
जम्मू और कश्मीर	Jammu & Kashmir	...	26.46	6.72	76.04	2.68	6.42	118.32	0.04	118.36
केरल	Kerala	...	27.83	11.10	79.51	1.93	3.61	123.98	4.27	128.25
मध्य प्रदेश	Madhya Pradesh	...	11.74	5.58	111.80	1.19	12.33	142.64	13.39	156.03
महाराष्ट्र	Maharashtra	...	39.83	19.11	169.44	2.86	49.74	280.98	10.21	291.19
मणिपुर	Manipur	...	17.21	0.61	6.05	0.35	2.07	26.29	—	26.29
कर्नाटक	Karnataka	...	34.15	4.90	123.60	2.61	15.41	180.67	11.46	192.13
नागालैंड	Nagaland	...	11.01	6.43	39.44	0.52	—	57.40	4.07	61.47
उड़ीसा	Orissa	...	10.81	3.28	109.28	0.47	2.57	126.41	14.37	140.78
पंजाब	Punjab	...	39.46	8.78	171.64	1.06	130.84	351.78	3.82	355.60
राजस्थान	Rajasthan	...	10.75	6.03	62.28	0.78	37.12	116.96	17.73	134.69
तामिलनाडु	Tamil Nadu	...	27.34	17.32	118.31	3.07	47.19	213.23	10.09	223.32
त्रिपुरा	Tripura	...	7.97	2.93	8.80	0.67	4.14	24.51	—	24.51
उत्तर प्रदेश	Uttar Pradesh	...	13.25	5.13	40.78	0.34	30.32	89.82	22.99	112.81
पश्चिम बंगाल	West Bengal	...	17.64	12.39	82.13	0.93	1.91	115.00	11.42	126.42
मेघालय	Meghalaya	...	14.15	14.01	34.41	0.30	0.03	62.90	—	62.90
सिक्किम	Sikkim	...	21.19	12.22	14.17	2.44	—	50.02	—	50.02
भारत वर्ष	All India	...	20.97	9.38	94.15	1.42	28.35	154.27	14.25	168.52

*अनन्तिम

*Provisional

तथा बिजली
AND POWER

बिजली की प्रति व्यक्ति वार्षिक खपत (राज्यवार)

during the year 1984-85 and 1985-86 (State-wise)

(किलोवाट में)
(In KWH.)

1985-86*

उपयोगिताएं Utilities						अनुपयोगिताएं Non-utilities	कुल जोड़ Grand Total
घरेलू Domestic	वाणिज्यिक Commercial	औद्योगिक बिजली जिस में सार्वजनिक जल प्रभाग तथा विविध शामिल हैं Industrial including Public Water Works and miscellaneous	सार्वजनिक प्रकाश Public lighting	कृषि पम्पिंग Agriculture Pumping	जोड़ Total		
10	11	12	13	14	15	16	17
20.07	5.82	101.21	1.57	47.56	176.23	6.64	182.87
4.95	3.84	34.93	0.22	0.41	44.35	8.27	52.62
2.98	1.61	57.92	0.12	10.38	73.01	21.60	94.61
30.40	12.29	183.62	2.82	46.24	277.37	21.56	298.93
31.16	7.68	96.33	1.02	93.21	231.40	15.97	247.37
24.26	10.49	82.86	0.58	4.50	122.69	0.02	122.71
27.71	7.03	71.52	2.88	6.77	115.91	0.04	115.95
32.05	13.45	84.38	2.23	3.64	135.75	4.27	140.02
11.41	5.81	119.28	1.33	13.42	154.25	13.39	167.64
43.00	20.38	183.35	3.15	53.00	302.88	10.21	313.09
21.79	1.16	7.75	0.66	0.98	32.34	—	32.34
35.53	4.43	102.38	2.80	30.11	175.25	11.46	186.71
18.56	5.95	38.17	1.56	—	64.24	4.07	68.31
11.65	3.69	95.51	0.52	3.83	115.22	14.37	129.59
45.69	10.46	211.24	1.09	150.83	419.31	3.82	423.13
11.86	6.53	67.69	0.81	35.44	122.33	17.73	140.06
21.81	15.08	110.13	1.77	54.08	202.87	10.09	212.96
8.97	3.78	10.02	0.78	4.44	27.99	—	27.99
15.30	5.51	43.38	0.40	30.65	95.24	22.99	118.23
19.17	14.28	87.06	0.97	2.13	123.61	11.42	135.03
14.84	14.13	46.66	0.70	0.04	76.37	—	76.37
25.95	11.20	10.53	2.53	—	54.21	—	54.21
22.67	10.29	97.69	1.43	31.18	163.26	14.25	177.51

प्राप्ति स्थान:—केन्द्रीय बिजली प्राधिकरण, नई दिल्ली।

Source: Central Electricity Authority New, Delhi

बिजली
ELECTRI-
राज्यवार जनसंख्या ग्रुपों द्वारा वर्गीकृत बिजली
Number of Villages Electrified in Various

संख्या No. 20-11

(31-3-85 को)
(As on 31st March, 1985)

राज्य	State	गांवों की की कुल संख्या	जनसंख्या ग्रुप Population Groups						बिजली दिये गये गांवों की	
			Total No. of villages	0-499	500-999	1,000- 1,999	2,000- 4,999	5,000 9,999	1,0000 and above	Total
1		2	3	4	5	6	7	8	9	10
आंध्र प्रदेश (+)	Andhra Pradesh(+)	27,221	5,841	5,171	6,263	4,778	721	80	22,854	84.0
असम (+)	Assam (+)	21,995	5,976	3,585	1,957	277	11	—	11,806	53.7
बिहार (+)	Bihar (+)	67,566	14,682	8,623	6,353	3,184	480	75	33,397	49.4
गुजरात (+)	Gujarat	18,275	4,849	4,928	4,176	1,919	247	16	16,135	88.3
हरियाणा	Haryana	6,731	2,018	1,909	1,673	975	148	8	6,731	100.0
हिमाचल प्रदेश	Himachal Pradesh	16,916	13,517	811	240	45	1	—	14,614	86.4
जम्मू तथा कश्मीर (+)	Jammu & Kashmir (+)	6,503	3,353	1,451	699	195	7	—	5,705	87.7
केरल	Kerala	1,268	4	2	16	122	316	808	1,268	100.0
मध्य प्रदेश	Madhya Pradesh	70,883	22,060	11,359	5,687	1,276	87	6	40,475	57.1
महाराष्ट्र (+)	Maharashtra (+)	35,778	12,171	10,105	7,318	3,059	490	75	33,218	92.8
मणिपुर (+)	Manipur (+)	1,949	245	133	141	74	9	—	602	30.9
कर्नाटक (+)	Karnataka	26,826	10,271	6,774	4,388	1,943	244	9	23,629	88.1
मेघालय (+)	Meghalaya	4,583	1,021	190	44	7	—	—	1,262	27.5
नागालैंड (+)	Nagaland	960	407	157	99	16	1	—	680	70.8
उड़ीसा	Orissa	46,992	13,005	6,873	3,090	770	22	2	23,762	50.6
पंजाब*	Punjab*	12,188	5,136	3,577	2,392	940	79	2	12,126	100.0
राजस्थान (+)	Rajasthan	33,305	10,153	5,290	3,081	1,135	107	10	19,776	59.4
सिक्किम (+)	Sikkim (@)	405	91	73	20	5	—	—	189	46.7
तमिलनाडू	Tamil Nadu	15,735	2,936	3,424	4,547	3,901	752	140	15,700	99.8
त्रिपुरा	Tripura	4,727	1,156	426	216	65	2	—	1,865	39.4
उत्तर प्रदेश (+)	Uttar Pradesh (+)	1,12,561	30,501	18,582	10,057	3,591	310	34	63,075	56.0
पश्चिम बंगाल (+)	West Bengal (+)	38,074	5,988	5,376	4,800	2,666	329	42	19,201	50.4
कुल भारत वर्ष	Total All India	5,76,126	1,66,677	99,189	67,587	31,168	4,400	1,311	3,70,332	64.3

(+) जनसंख्या ग्रुपवार जोड़ अनुमानित है।

(+ Population groupwise break-up is estimated.

@जनगणना प्राधिकरण द्वारा राजस्व खण्ड को सबसे छोटी प्रशासनिक इकाई माना गया है।

@The revenue block has been reckoned as the smallest administrative unit by the census Authority

*62 गांव गैर-आबाद घोषित किये गये हैं।

*62 villages have been declared uninhabited.

तथा शक्ति

CITY AND POWER

दिये गांवों की संख्या (1971 की जनगणना के अनुसार)

States by Population Groups 1971 Census

(31-3-1986 को)
(As on 31st March 1986)जनसंख्या ग्रुप
population Groupsगांवों की कुल
संख्या

जोड़

बिजली दिये
गांवों की
प्रतिशतताTotal No. of
of villages

0-499

500-999

1,000-1,999

2,000-4,999

5,000-9,999

10,000 and
above

Total

Percentage
of electrified
villages

11	12	13	14	15	16	17	18	19
27,221	23,680	87.0
21,995	13,648	62.1
67,566	35,524	52.6
18,275	17,053	93.3
6,731 (6,745)	2,018 (1,499)	1,909 (1,776)	1,673 (1,883)	975 (1,346)	148 (221)	8 (20)	6,731 (6,745)	100.0
16,916	15,316	90.5
6,503	5,794	89.1
1,268	4	2	16	122	316	808	1,268	100.0
70,883	43,846	61.9
35,778	33,779	94.4
1,949	655	33.6
26,826	24,667	92.0
4,583	1,321	28.8
960	753	78.4
46,992	24,903	53.0
12,188	5,136	3,577	2,392	940	79	2	12,126	100.0
33,305	20,876	62.7
405	224	55.3
15,735	15,715	99.9
4,727	2,015	42.6
1,12,561	67,561	60.0
38,074	20,531	53.9
5,76,126	3,90,390	67.8

प्राप्त स्थान:—केन्द्रीय विद्युत प्राधिकरण, नई दिल्ली।

[Source: Central Electricity Authority, New Delhi.]

टिप्पणी : कोष्ठकों में दिये गये आंकड़े जनगणना 1981 से सम्बन्धित हैं।

Note :—Figures given in brackets relate to census 1981.



खण्ड XXI

व्यापार

इस अनुभाग में भारत के अन्य राज्यों में से चुने हुए पदार्थों के हरियाणा से निर्यात और उस में आयात सम्बन्धी सूचना दी गई है। यह सूचना केवल रेल से संबंधित है। इस अनुभाग में दिये गये आंकड़े महा निदेशक, वाणिज्यिक सूचना तथा आंकड़े, वाणिज्य मंत्रालय, भारत सरकार कलकत्ता से प्राप्त किए गए हैं।

सारणी 21.1 में रेल द्वारा 78 चुने हुए पदार्थों का हरियाणा से अन्य राज्यों को निर्यात सम्बन्धी सूचना दी गई है।

सारणी 21.2 में रेल द्वारा 78 चुने हुए पदार्थों का हरियाणा में अन्य राज्यों से आयात सम्बन्धी सूचना दी गई है।

SECTION XXI

TRADE

This section contains information on exports from and imports into Haryana of selected commodities with other State in India. It relates to rail-borne trade in Haryana. Data given in this section have been taken from the Director-General of Commercial Intelligence and Statistics, Ministry of Commerce, Government of India, Calcuta.

Table 21.1 indicates exports from Haryana of the selected 78 commodities to other States in India by rail only.

Table 21.2 indicates imports into Haryana of the selected 78 Commodities from other States in India by rail only..

संख्या No. 21.1 (जारी Contd.)

वस्तुएं	Commodities	इकाई Unit	1967-68	1970-71
1		2	3	4
		संख्या		
1. पशु (भेड़ तथा बकरियों के अतिरिक्त)	Cattle (excluding Sheep and Goats)	... (In Nos.)	49,661	69,636
2. घोड़े तथा खच्चर	Horses, Ponies and Mules	... (,)	54	158
3. भेड़ तथा बकरियां	Sheep and Goats	... (,)	33,019	985
4. पशु-पशुधन अन्य	Animals-Live-stock others	... (,)	1,560	149
		किंवाटल		
5. हड्डियां	Bones	... (Qtls.)	23,884	15,301
6. ईंटें	Bricks	... (,)	16,541	11,013
7. सीमेंट	Cement	... (,)	24,45,760	22,83,119
8. कोयला	Coal and coke	... (,)	21,657	29,297
9. कढ़वा	Coffee	... (,)	24	..
10. सूती बटा हुआ धागा (भारतीय)	Cotton Twisted Yarn-Indian	... (,)	35,347	21,890
11. सूती बटा हुआ धागा (विदेशी)	Cotton Twisted Yarn-Foreign	... (,)	153	655
12. भारतीय सूती कपड़े के टुकड़े	Cotton Piece goods-Indian	... (,)	9,774	2,517
13. विदेशी सूती कपड़े के टुकड़े	Cotton Piece goods-Foreign	... (,)	166	..
14. आंवला	Myrobalans	... (,)	..	8
15. ताजे फल तथा सब्जियां	Fresh Fruits and Vegetables	... (,)
16. सूखे फल	Fruits Dried	... (,)	252	89
17. अण्डे	Eggs	... (,)
18. कांच	Glass	... (,)	27,970	45,635
19. चने तथा चने के पदार्थ	Gram and Gram products	... (,)	9,36,882	25,11,659
20. चने तथा चने के पदार्थों के अतिरिक्त दालें	Pulses other than Gram and Gram Products	... (,)	4,63,331	2,37,116
21. मक्की	Maize	... (,)	71,690	50,163
22. ज्वार	Jowar	... (,)	17,294	10,251
23. बाजरा	Bajra	... (,)	97,527	5,87,184
24. ज्वार तथा बाजरा के अतिरिक्त मोटा अनाज	Millets other than Jowar and Bajra	... (,)	2,129	54
25. भूसी वाले चावल (धान)	Rice not husked (Paddy)	... (,)	16,825	13,141
26. बिना भूसी वाले चावल	Rice husked	... (,)	11,84,600	25,35,684
27. गेहूं	Wheat	... (,)	5,94,717	39,13,003
28. गेहूं का आटा	Wheat Flour	... (,)	17,619	1,37,804
29. अनाज, दालें और अन्य	Grain, Pulses and others	... (,)	10,95,518	4,32,362
30. भारतीय सन तथा अन्य रेशे	Hemp, Indian	... (,)	123	35
31. खालें-कच्ची	Hides-raw	... (,)	1,727	3,164
32. चमड़ा-कच्चा	Skins-raw	... (,)	69	12
33. कमाई हुई खालें और रंगा हुआ चमड़ा	Hides tanned and leather	... (,)	349	1,674
34. कच्चा पटसन (ढीली गांठ)	Jute raw (loose bales)	... (,)	46	592
35. कच्चा पटसन (पक्की गांठ)	Jute raw (pucca bales)	... (,)	31	51
36. बोरियां और कपड़ा	Gunny bags and cloth	... (,)	8,570	8,266

DE
नियमित (केवल रेल द्वारा)
Other States in India (By Rail only)

1975-76	1980-81	1983-84	1984-85	1985-86
5	6	7	8	9
83,514	32,705	86,008	81,792	89,959
152	24	24	106	230
1,741	20	..	1,452	720
1,244	3,651	5,250	4,505	4,583
25,996	26,111	26,937	15,569	18,900
10,153	487	656	..	90
10,51,203	6,18,405	14,99,753	22,90,835	18,85,094
440	3,239	16,784	60,067	1,676
..	304
24,405	1,270	82	114	137
..	6	72	276	..
3,912	347	72	243	..
84	493	60	71	..
..
..	85,940	35,067	37,057	5,874
156	42	..	8	74
..	..	328	122	205
58,800	69,059	25,523	27,662	20,302
7,67,865	8,44,028	5,62,520	4,76,574	2,63,787
2,28,067	33,230	19,838	24,050	15,129
1,50,162	3,223	6,378	13,536	8,540
9,763	7,790	3,242	9,184	18,021
4,87,393	3,55,513	1,64,151	41,247	23,860
7,804	..	230	346	..
20,570	2,63,225	72,925	68,057	1,14,186
27,84,301	1,23,40,258	97,39,631	46,20,490	54,85,443
42,12,313	82,44,233	1,22,75,841	91,02,548	15,93,159
2,003	84,557	69,275	42,765	5,040
8,70,876	3,12,972	2,38,783	1,37,056	1,43,350
55	245	293
3,053	2,310	4,665	8,164	4,526
877	..	1,905	981	7,477
1,292	985	215	865	..
2,284	12	38	16	669
..	1	150	23	204
24,715	6,788	6,753	9,291	3,695

संख्या नं. 21.1 (जारी Contd.)

वस्तुएं	Commodities	इकाई Unit	1967-68	1970-71
1		2	3	4
37. अन्य पटसन निर्माण	Other Jute manufacture	... क्विंटल (Qtls.)
38. बनावटी रेशमी सामान टुकड़े	Artificial Silk piece goods	... (,)
39. ऊनी सामान टुकड़े	Woollen piece goods	... (,)
40. मशीन औजार	Machinery Equipments	... (,)
41. धातु उत्पादन	Metal Products	... (,)
42. जूते	Shoes (as footwears)	... (,)
43. खनिज लोहा	Iron	... (,)
44. लोहे तथा इस्पात की छड़े, चादरे आदि	Iron and Steel bars	... (,)	9,65,471	7,27,316
45. लाख तथा चमड़ा	Lac and Shellac	... (,)	54	..
46. बीड़ी के पत्ते	Bidi Leaves	... (,)
47. चूना तथा चूने का पत्थर	Lime and Limestone	... (,)	4,946	24,329
48. कच्चा मैंगनीज	Manganese Ore	... (,)	..	1
49. अरंड की खली	Oilcakes—castor	... (,)	23,638	302
50. अन्य खलियां	Oilcakes—other	... (,)	4,23,185	2,90,439
51. तेल खनिज	Oil Minerals	... (,)
52. मिट्टी का तेल	Kerosene Oil	... (,)	20,808	592
53. बनस्पति तेल-अरंड	Vegetable oils—castor	... (,)	6	680
54. बनस्पति तेल-नारियल	Vegetable oils— Coconut	... (,)	..	2
55. बनस्पति तेल-मूंगफली	Vegetable oils— Groundnut	... (,)	1	88
56. सरसों का तेल	Mustard Oil	... (,)
57. बनस्पति तेल—अन्य	Vegetable oils— Others	... (,)	38,020	52,653
58. तिलहन-अरंड	Oilseeds—Castor	... (,)	69	2,861
59. बिनौले	Oilseeds—Cotton	... (,)	43,549	3,952
60. मूंगफली के बीज	Oilseeds—Groundnut	... (,)	1,916	593
61. तिलहन-असली	Oilseeds—Linseed	... (,)	1,481	185
62. तिलहन—तोरिया और सरसों	Oilseeds—Rape and Mustard	... (,)	3,76,767	3,19,811
63. तिलहन—तिल्ली	Oilseeds—Til or Jinjili	... (,)	1,853	744
64. रबड़-कच्ची	Rubber—raw	... (,)	210	..

DE

परिवहन (केवल रेल द्वारा)

Other States (By Rail only)

1975-76	1980-81	1983-84	1984-85	1985-86
5	6	7	8	9
..	367	..	820	2
..	20	18	50	..
..	5,072	3,707	4,085	1,185
..	13,534	6,470	15,582	7,778
..	7,994	4,983	3,012	2,421
..	70	98	..	107
..	..	3,147	..	19
9,57,740	3,67,096	3,20,453	1,46,220	94,989
280	237	..	189	185
..	16	546	185	..
1,204	184	1,080	1,698	971
90
..	1,439	445
3,76,860	2,24,950	7,39,779	3,45,441	3,92,845
..	454	12,095	..	10
5,013	204	201
2
..
..	19	263
..	42,268	96,403	75,021	1,41,855
59,137	623	690
383	556	405	152	143
34,943	8,258	12,291	4,282	10,477
5,109	194	163	621	4,801
94	156
2,84,140	71,632	68,326	68,177	73,898
1,364	237	7	1,800	..
53	58	124

संख्या No. 1 (समाप्त *concl'd*)

वस्तुएं	Commodities	इकाई Unit	1967-68	1970-71
	1	2	3	4
		किब्टल		
65. नमक	Salt	...	34,288	23,647
66. चीनी (खांडसारी के अतिरिक्त)	Sugar (Excluding Khandhari sugar)	...	9,814	8,900
67. खांडसारी चीनी	Khandhari sugar	...	3,898	2,346
68. गुड़ तथा शक्कर	Gur and Shakkar	...	4,82,066	6,13,928
69. शीरा आदि	Molasses, etc.	...	8,304	5,724
70. चाय	Tea	...	513	155
71. टाइलें	Tiles	...	851	3,894
72. कच्चा तम्बाकू	Tobacco raw	...	296	364
73. सागवान की इमारती लकड़ी	Teak Wood	...	12	349
74. अन्य प्रकार की इमारती लकड़ी	Other timber	...	4,41,798	4,68,505
75. कच्ची ऊन	Wool-raw	...	6,393	2,707
*76. कच्ची रुई भारतीय	*Raw Cotton Indian (Lint.)
*77. कच्ची रुई विदेशी	*Raw Cotton Foreign (Lint.)
*78. कपास	*Kapas (Loose un-ginned Indian Raw Cotton)

*आंकड़े सन्दर्भ वर्ष के सितम्बर से अगस्त तक हैं।

*Figures relate to the year from September to August.

टिप्पणी—आंकड़े अनन्तिम हैं।

Note :—Figures are provisional.

DB

निर्यात (केवल रेल द्वारा)
Other States in India (By Rail only)

1975-76	1980-81	1983-84	1985-85	1985-86
5	6	7	8	9
35,380	28,002	21,003	14,254	16,838
1,79,539	696	29,800	80,808	778
18,275	930	211	4,724	205
7,44,265	44,176	53,084	43,110	14,665
1,69,322	19,690	24,799	34,249	12,940
138	753	21	95	138
14,579	3,206	2,206	220	1,842
501	156	374	25	8
..	2,494	440	23	..
3,69,838	32,084	2,00,385	1,60,436	1,22,327
2,889	429	2,582	327	89
2,36,416	1,38,965	2,16,919	1,02,367	1,02,332
265	362	766	940	255
7,738	1,006	1,176	309	144

प्राप्ति स्थान:— वाणिज्यिक सूचनाएं तथा आंकड़ा निदेशालय, भारत सरकार कलकत्ता।
Source:—Directorate of Commercial Intelligence and Statistics, Government of India, Calcutta.

भारत के अन्य राज्यों से हरियाणा में
Imports into Haryana from other

संख्या No. 21.2 (जारी Contd.)

वस्तुएं	Commodities	इकाई Unit	1967-68	1970-71
	1	2	3	4
1. पशु (भेड़ तथा बकरियों के अतिरिक्त)	Cattle (excluding Sheep and Goats)	संख्या (In Nos.)	6,065	42,825
2. घोड़े तथा खच्चर	Horses, Ponies and Mules	(..)	58	164
3. भेड़ तथा बकरियां	Sheep and Goats	(..)	40	837
4. पशु-पशुधन-अन्य	Animals, Live stock—Others	(..)	1,666	317
5. हड्डियां	Bones	किबंटल (Qtls.)	6,354	8,409
6. ईंटें	Bricks	(..)	81,851	7,368
7. सीमेंट	Cement	(..)	19,67,784	17,87,146
8. कोयला	Coal and Coke	(..)	67,11,866	80,60,476
9. कहवा	Coffee	(..)	16	10
10. सूती बटा हुआ धागा (भारतीय)	Cotton Twisted Yarn—Indian	(..)	3,515	1,314
11. सूती बटा हुआ धागा (विदेशी)	Cotton Twisted Yarn—Foreign	(..)	3,213	..
12. भारतीय सूती कपड़े के टुकड़े	Cotton Piece-goods—Indian	(..)	11,051	2,120
13. विदेशी सूती कपड़े के टुकड़े	Cotton Piece-goods—Foreign	(..)	1,691	90
14. आंवला	Myrobalans	(..)	794	278
15. ताजे फल तथा सब्जियां	Fruits and Vegetables Fresh	(..)
16. सूखे फल	Fruits Dried	(..)	444	356
17. अण्डे	Eggs	(..)
18. कांच	Glass	(..)	7,704	51,882
19. चने तथा चने के पदार्थ	Gram and Gram Products	(..)	3,195	10,290
20. चने तथा चने के पदार्थों के अतिरिक्त दालें	Pulses other than Gram and Gram Products	(..)	23,975	25,033
21. मक्की	Maize	(..)	61,915	83,192
22. ज्वार	Jowar	(..)	79,258	12,977
23. बाजरा	Bajra	(..)	767	693
24. ज्वार तथा बाजरा के अतिरिक्त मोटा अनाज	Millets other than Jowar and Bajra	(..)	2,063	902
25. भूसी वाले चावल (धान)	Rice not husked (Paddy)	(..)	4	71,680

DE

आयात (केवल रेल द्वारा)

States in India (By Rail only)

1975-76	1980-81	1983-84	1984-85	1985-86
5	6	7	8	9
5,500	4,271	1,879	938	1,135
450	215	35	124	..
1,710	88	..	219	1,436
285	52	102	19	220
9,179	9,218	2,628	5,098	12,374
16,156	22,884	14,421	8,606	34,519
18,18,051	27,01,499	34,30,742	28,24,646	41,13,881
93,66,467	31,31,589	30,69,116	29,43,935	28,29,840
..
326	855	68	221	119
215	2	3	1	1
1,606	525	210	833	590
158	177	167
178	850	25	296	..
..	65,698	9,461	6,167	9,438
357	11	8	34	19
..	..	489	4	2,521
21,269	14,998	10,750	22,621	12,580
11,091	47,897	38,079	14,117	48,537
10,267	45,664	11,667	4,847	12,270
1,555	1,03,426	1,02,949	1,31,037	48,606
5,003	26,193	16,967	12,459	35,963
617	513	991	2,258	945
..	955	331	1,052	..
76,227	21,648	3,12,355	11,01,971	12,643

संख्या No. 21.2 (जारी contd.)

वस्तुएं	Commodities	इकाई Unit	1967-68	1970-71
	1	2	3	4
26. बिना भूसी वाले चावल	Rice husked	(किवटल) ... (Qtl.)	17,243	37,311
27. गेहूं	Wheat	... (")	6,30,437	28,316
28. गेहूं का आटा	Wheat Flour	... (")	54	3,878
29. अनाज, दालें और अन्य	Grain, Pulses and others	... (")	14,796	9,414
30. भारतीय सन तथा अन्य रेशे	Hemp—Indian	... (")	1,017	3,526
31. खालें-कच्ची	Hides—raw	... (")	866	2,461
32. चमड़ा-कच्चा	Skins—raw	... (")	298	239
33. कमाई हुई खालें और रंगा हुआ चमड़ा	Hides tanned and leather	... (")	3,460	3,498
34. कच्चा पटसन (ढीली गांठ)	Jute raw (loose bales)	... (")	..	2,244
35. कच्चा पटसन (पक्की गांठ)	Jute raw (pucca bales)	... (")	8,424	14,712
36. बोरियां और कपड़ा	Gunny bags and cloth	... (")	52,696	1,73,536
37. अन्य पटसन निर्माण	Other Jute manufacture	... (")
38. बनावटी रेशमी सामान	Artificial Silk pieces goods	... (")
39. ऊनी सामान टुकड़े	Woollen pieces goods	... (")
40. मशीन औजार	Machinery Equipments	... (")
41. धातु उत्पादन	Metal Products	... (")
42. जूते	Shoes (as footwears)	... (")
43. खनिज लोहा	Iron	... (")
44. लोहे तथा इस्पात की छड़े चादरे आदि	Iron and steel bars	... (")	16,72,970	12,06,321
45. लाख तथा चमड़ा	Lac and shellac	... (")	3,369	100
46. बीड़ी के पत्ते	Bidi Leaves	... (")
47. चूना तथा चूने का पत्थर	Lime and limestone	... (")	1,07,992	1,99,282
48. कच्चा मैंगनीज	Manganese Ore	... (")	354	9
49. अरंड की खली	Oilcakes—Castor	... (")	2,058	..
50. अन्य खलियां	Oilcakes—Other	... (")	65,705	87,899
51. तेल खनिज	Oil Minerals	... (")
52. मिट्टी का तेल	Kerosene Oil	... (")	81,739	5,03,003
53. वनस्पति तेल-अरंड	Vegetable Oils—Castor	... (")	250	48
54. वनस्पति तेल-नारीयल	Vegetable Oils—Coconut	... (")	13	..

DE

आयात (केवल रेल द्वारा)

Other States in India (By Rail only)

1975-76	1980-81	1983-84	1984-85	1985-86
5	6	7	8	9
32,812	10,821	3,768	1,43,276	16,483
82,379	1,73,121	2,36,730	68,218	29,387
5,343	3,644	1,040	2,103	..
86,831	29,216	1,31,132	1,15,068	97,481
1,010	807	428	609	1,743
1,938	556	50
223	84	..	30	..
2,691	15,229	234	236	218
2,737	503	76	25	237
29,923	1,403	559	86	738
1,63,650	64,699	38,940	61,857	51,806
..	951	1,032	1,297	975
..	923	404	1,163	428
..	910	1,308	995	1,816
..	7,411	11,677	8,573	19,266
..	3,788	277	3,168	35,415
..	3,466	375	2,541	1,453
..	305	13,455	60,848	91,190
18,24,165	12,08,579	11,28,829	15,71,709	17,76,892
352	241	410	1,162	290
..	2,215	2,701	1,290	2,922
1,66,599	33,505	13,480	10,463	17,808
240	33	..
146	149	383	148	..
58,350	1,20,260	1,01,733	89,104	4,31,289
..	47,03,415	30,15,196	27,97,618	39,37,243
4,48,057	5,99,523	20,34,756	20,85,310	1,78,99,358
687	795	396	183	225
..	749	3,929

भारत के अन्य राज्यों से हरियाणा
Imports into Haryana

संख्या No. 21-2 (समाप्त Concl'd.)

वस्तुएं	Commodities	इकाई Unit	1967-68	1970-71
1		2	3	4
		क्विंटल		
55. वनस्पति तेल-मूंगफली	Vegetable oils—Groundnut	... (Qtls.)	6,298	2,217
56. सरसों का तेल	Mustard Oil	... (")
57. वनस्पति तेल-अन्य	Vegetable Oils—Others	... (")	15,765	9,204
58. तिलहन-अरंड	Oilseeds—Castor	... (")	198	375
59. बिनौ	Oilseeds—Cotton	... (")	3,97,503	3,40,050
60. मूंगफली के बीज	Oilseeds—Groundnut	... (")	6,535	8,751
61. तिलहन-अलसी	Oilseeds—Linseed	... (")	5,352	548
62. तिलहन—तोरिया और सरसों	Oilseeds—Rape and Mustard	... (")	12,645	8,608
63. तिलहन—तिल्ली	Oilseeds—Til or Jinjili	... (")	7,805	3,198
64. रबड़-कच्ची	Rubber—raw	... (")	43,983	31,070
65. नमक	Salt	... (")	2,26,612	2,98,046
66. चीनी (खांडसारी के अतिरिक्त)	Sugar (Excluding Khandsari Sugar)	... (")	39,029	28,530
67. खांडसारी चीनी	Khandsari Sugar	... (")	443	4,405
68. गुड़ तथा शक्कर	Gur and Shakkar	... (")	6,628	5,942
69. शीरा आदि	Molasses, etc.	... (")	1,236	902
70. चाय	Tea	... (")	13,273	25,785
71. टाइलें	Tiles ¹	... (")	67	189
72. कच्चा तम्बाकू	Tobacco—raw	... (")	6,067	9,108
73. सागवान की इमारती लकड़ी	Teak wood	... (")	15,450	1,347
74. अन्य प्रकार की इमारती लकड़ी	Other timber	... (")	12,64,613	9,52,653
75. कच्ची ऊन	Wool—raw	... (")	6,263	31,390
* 76. कच्ची रुई भारतीय	*Raw Cotton Indian (Lint.)	... (")
* 77. कच्ची रुई विदेशी	*Raw Cotton Foreign (Lint.)	... (")
* 78. कपास	*Kapas (Loose un-Ginned Indian Raw Cotton)	... (")

*आंकड़े संदर्भ वर्ष के सितम्बर से अगस्त तक हैं।

*Figures relate to the year from September to August.

टिप्पणी—आंकड़े अग्रिम हैं।

Note :—Figures are provisional.

DE

आयात (केवल रेल द्वारा)
other States in India (By Rail only)

1975-76	1980-81	1983-84	1984-85	1985-86
5	6	7	8	9
1,744	431	1,100	769	3,181
	50	318	13	1,168
4,195	1,42,099	1,52,847	1,12,307	1,22,660
795	3,483	368	7,823	129
4,19,448	3,65,730	2,71,892	3,54,243	3,61,584
5,126	1,414	1,232	1,430	762
6	153	1,047	1,034	2,434
38,107	1,13,255	2,72,729	2,93,602	2,17,861
4,344	1,786	828	836	872
38,821	6,275		1,601	432
3,07,599	3,39,351	2,95,016	2,28,395	1,84,286
20,276	28,588	5,150	29,144	12,22,114
3,951	16,350	1,547	2,217	881
8,571	7,957	5,529	5,093	4,049
159	480	18	477	1,767
31,307	30,711	2,042	643	
76	1,005	461	1,054	180
6,844	4,691	942	302	102
2,509	5	3,062	1,738	6,467
14,14,159	11,54,199	6,99,079	5,89,781	7,55,961
9,409	1,633	1,272	2,990	2,694
22,991	57,838	25,781	6,619	9,370
451	166	310		200
34,852	124	2,830	479	527

प्राप्ति स्थान:—वाणिज्यिक सूचनाएं तथा आंकड़ा निदेशालय, भारत सरकार, कलकत्ता ।

Source :—Directorate of Commercial Intelligence and Statistics, Government of India, Calcutta.

परिवहन आंकड़े

इस अध्याय में दी गई सूचना सड़क परिवहन, सड़क विकास तथा रेलवे से सम्बन्धित है। हरियाणा राज्य के सड़क परिवहन सम्बन्धी आंकड़े हरियाणा राज्य के परिवहन विभाग, पुलिस (गुप्तचर विभाग), भूतल परिवहन मंत्रालय, (परिवहन अनुसंधान मण्डल) प्रमुख अभियन्ता, लोक निर्माण विभाग, भवन तथा सड़कें, हरियाणा, एवं उत्तर रेलवे, नई दिल्ली से इकट्ठे किए गए हैं।

भारत में रेलवे पद्धति विभिन्न क्षेत्रों में विभाजित है, जिसे आगे फिर मण्डलों में विभक्त किया गया है। विभाजन राज्य-क्षेत्रों के साथ समसम नहीं है। पंजाब राज्य के पुनर्गठन पर लगभग 1,220 रेल पटरी हरियाणा राज्य के हिस्से में आई, जबकि भूतपूर्व पंजाब राज्य में रेल पटरी की कुल लम्बाई 3,312 किलोमीटर थी। रेलवे प्रशासन रेल-आंकड़े स्टेशन के अनुसार अथवा अनुभागानुसार तैयार कर मण्डलानुसार तैयार करता है। अतः उन्होंने बूक किया सामान और यात्रियों की संख्या एवं उन से प्राप्त होने वाले अनुभागानुसार लाभ पर आधा साझा सप्लाई करने में असमर्थता प्रकट की है। इसीलिये इस अनुभाग में पूर्णरूप से सामग्री देहली और फिरोजपुर मण्डलों के लिये प्रस्तुत की गई है। इस तरह यह आधार सामग्री, हरियाणा में रेल कार्य प्रणाली के बारे में स्पष्ट चित्र प्रस्तुत नहीं करेगी।

सारणी 22.1 में विभिन्न वर्षों तथा 1985-86 में हरियाणा राज्य में (जिलावार) पंजीकृत विभिन्न प्रकार की गाड़ियों की संख्या दी गई है।

सारणी 22.2 में विभिन्न वर्षों तथा 1985-86 में हरियाणा में (जिलावार) सड़क पर चल रही गाड़ियों की संख्या दिखालाई गई है।

सारणी 22.3 में विभिन्न वर्षों में तथा वर्ष 1986-87 में जिलावार हरियाणा में हुई सड़क दुर्घटनाएं दिखालाई गई हैं।

सारणी 22.4 में विभिन्न वर्षों तथा 1985-86 के लिए हरियाणा में (जिलावार) गाड़ी बनाने के व्यवसायिक लाइसेंसों और व्यवसायिक लाइसेंसों की संख्या दी गई है।

सारणी 22.5 में वर्ष 1985-86 के दौरान हरियाणा परिवहन (वाणिज्य शाखा) सम्बन्धी आंकड़े प्रस्तुत किए गए हैं।

सारणी 22.6 में 31 मार्च, 1985 की भारत के विभिन्न राज्यों में सड़कों पर चल रही विभिन्न प्रकार की गाड़ियों की संख्या के विषय में तुलनात्मक स्थिति दिखालाई गई है।

सारणी 22.7 और 22.8 में वर्ष 1984-85 में भारत के विभिन्न राज्यों तथा वर्ष 1984 में अन्य देशों में प्रति किलोमीटर सड़क, प्रति 100 वर्ग किलोमीटर क्षेत्र तथा प्रति लाख की आबादी के विषय से गाड़ियों की संख्या दिखालाई गई है।

सारणी 22.9 में हरियाणा में कच्ची और पक्की सड़कों की जिलावार लम्बाई दी गई है।

सारणी 22.10 और 22.11 हरियाणा में लोक निर्माण विभाग और स्वामीय निकायों द्वारा अनुरक्षित सड़कों की किस्मों तथा उनकी जिलावार लम्बाई के सम्बन्ध में सूचना देती है।

सारणी 22.12 में हरियाणा में सतही सड़कों की लम्बाई दी गई है।

सारणी 22.13 तथा 22.14 में पक्की सड़कों से जुड़े गांवों की संख्या तथा उनकी प्रतिशतता दी गई है।

सारणी 22.15 तथा 22.16 में भारत में (राज्यवार) क्रमशः कुल मुख्य मार्गों तथा पक्की सतही सड़कों की लम्बाई दी गई है।

सारणी 22.17 में भारत में राज्यवार वर्ष 1983 में लोक निर्माण विभाग द्वारा सड़कों का विवरण दिया गया है।

सारणी 22.18 में भारत (राज्यवार) तथा संसार के विभिन्न देशों में प्रति 100 वर्ग किलोमीटर क्षेत्र में लाख आबादी पर सड़कों की लम्बाई दिखाई गई है ।

सारणी 22.19 में रेलवे का मार्ग किलोमीटरों में दिखाया गया है । मार्ग की किलोमीटरों में गणना के लिए दुगनी अध्यक्षता सिगुनी लाईनें केवल एक बार गिनी गई हैं ।

सारणी 22.20 में बड़ी लाईन पर महत्वपूर्ण पदार्थों से लदे डिब्बों की संख्या दी गई है ।

SECTION XXII

TRANSPORT STATISTICS

This section contains information relating to road transport, development of roads and the railways. The information of road transport has been collected from the State transport Controller, Haryana, Police, (C.I.D.), Haryana, Engineer-In-Chief Public Works Department, Building and Roads, Haryana Ministry of Surface Transport (Transport Research Division), Government of India and Northern Railway, New Delhi.

The Railway system in India is divided into various Zones which are further sub-divided into Divisions. The Divisions are not co-terminus with the State territories. On the re-organisation of the Punjab State, about 1,220 kilometres of rail length came to the share of Haryana State as against the total rail length of 3,312 kilometres in the erstwhile Punjab State. The railway administration prepares the railway statistics division-wise and not station wise or section wise. They have, therefore, shown their inability to supply the data on goods booked and number of passengers originating and earnings accruing therefrom, section-wise. In this section, the data have, therefore, been presented for Delhi and Ferozpur divisions as a whole. This data will not thus provide a clear idea about the working of railways in Haryana.

Information given in table 22.1 shows the number of different types of vehicles registered in Haryana for various years and district-wise for 1985-86.

Table 22.2 shows number of vehicles on road in Haryana for various years and district-wise for the year 1985-86.

Table 22.3 shows road accidents in Haryana for various years and district-wise for the year 1986-87.

Table 22.4 shows the number of Professional and Non-professional driving licences in Haryana for various years and district-wise for the year 1985-86.

Table 22.5 presents the data relating to Haryana Roadways (Commercial Wing) during 1985-86.

Table 22.6 denotes comparative position in respect of number of various types of vehicles on road in the different States of India as on 31st March, 1985.

Tables 22.7 and 22.8 show the number of motor vehicles per kilometre of road, per 100 square kilometres of area and per lakh of population in different States of India in 1984-85 and other countries in 1984, respectively.

Table No. 22.9 gives metalled and unmetalled road length in Haryana.

Table Nos. 22.10 and 22.11 furnish information on road length maintained by Public works Department and Local Bodies in Haryana (District wise) and by type.

Table 22·12 Shows the length of surfaced roads in Haryana.

Table Nos. 22·13 and 22·14 gives number and percentage of villages connected with metalled roads in the Haryana.

Table Nos. 22·15 and 22·16 provide State wise information in respect of total length of different Highways and surfaced roads in India respectively in the year 1982-83.

Table No. 22·17 gives roads in India (state-wise) maintained by the Public Works Department in the year 1983.

Table 22·18 shows road length per 100 square Kilometres of area and per lakh of population.

Table No. 22·19 includes Route Kilometrage of the railways. In calculating route Kilometres, double or treble lines are counted only once.

Table 22·20 gives number of wagons loaded with important commodities on broad gauge.

परिवहन आंकड़े

TRANSPORT STATISTICS

हरियाणा में (जिलावार) पंजीकृत विभिन्न प्रकार की मोटर गाड़ियों की संख्या
Number of different Types of Motor Vehicles registered in Haryana (District-wise)

संख्या No. 22.1

वर्ष जिला	Year District	कारें	जीपें	ट्रक	टैक्सियां	ट्रैक्टर	बसें	मोटर साईकलें/ स्कूटर	आटो रिक्शा	विविध	जोड़	
		Cars	Jeeps	Trucks	Taxies	Tractors	Buses	Motor Cycles/ Scooters	Auto- rickshaws	Miscella- neous	Total	
1	2	3	4	5	6	7	8	9	10	11		
	1966*	...	206	122	309	2	661	156	971	93	44	2,564
	1967-68	...	272	140	415	2	1,319	361	1,552	45	140	4,246
	1970-71	...	544	338	1,120	7	2,708	208	2,569	270	23	7,787
	1975-76	...	487	185	1,003	13	3,419	199	4,559	112	1,139	11,116
	1980-81	...	440	302	2,206	15	8,650	227	10,037	171	2,868	24,916
	1982-83	...	662	301	1,903	11	8,959	227	13,490	371	3,141	29,065
	1983-84	...	1,009	329	1,825	10	9,057	193	16,346	397	3,221	32,387
	1984-85	...	1,350	318	1,641	9	8,959	544	17,659	490	3,687	34,657
1985-86	1985-86	...	2,028	579	1,500	—	15,580	327	21,141	1,112	3,804	46,071
हिसार	Hisar	...	240	44	193	—	989	42	3,668	156	591	5,923
सिरसा	Sirsa	...	66	62	69	—	491	21	911	16	418	2,054
भिवानी	Bhiwani	...	43	13	59	—	166	38	438	18	163	938
गुड़गांव	Gurgaon	...	166	39	298	—	395	34	723	91	43	1,789
फरीदाबाद	Faridabad	...	284	61	141	—	763	23	2,788	172	44	4,276
जीन्द	Jind	...	74	30	76	—	773	16	580	1	65	1,615

अम्बाला	Ambala	...	401	109	174	—	522	43	4681	423	593	6946
करनाल	Karnal	...	270	102	161	—	1705	17	3432	26	756	6,469
कुरुक्षेत्र	Kurukshetra	...	111	29	38	—	7901	34	1479	13	830	10,435
रोहतक	Rohtak	...	273	56	165	—	991	5	1089	157	158	2,894
सोनीपत	Sonapat	...	79	13	86	—	539	22	851	31	104	1725

*सूचना कैलण्डर वर्ष से सम्बन्धित है।

*Information relates to calendar year.

प्राप्ति स्थान:—राज्य परिवहन, आयुक्त, हरियाणा।

Source :—State Transport Commissioner, Haryana.

परिवहन आंकड़े
TRANSPORT STATISTICS

हरियाणा में चल रही विभिन्न प्रकार की गाड़ियों की संख्या
Number of different Types of Motor Vehicles on Road in Haryana

संख्या No. 22.2

वर्ष जिला	Year District	आटोसाइकलें/ मोटर साइकलें/ स्कोटर Auto- Cycles/ Motor- Cycles/ Scooters	आटो रिक्शा Auto- rickshaws	जीपें Jeeps	प्राइवेट मोटर कारें Private motor Cars	टैक्सियां Taxies	अन्य सार्वजनिक सेवा गाड़ियां Other public service vehicles	माल गाड़ियां Goods vehicles	ट्रैक्टर Tractors	विविध Miscella- neous	जोड़ Total	
1	2	3	4	5	6	7	8	9	10	11		
	1966*	...	2,863	831	524	1,344	212	948	3,304	4,015	224	14,265
	1967-68	...	3,105	727	556	1,028	111	1,273	2,591	3,633	77	13,101
	1970-71	...	7,964	981	1,028	2,210	38	1,220	5,735	9,399	157	28,732
	1975-76	...	18,376	275	1,917	4,693	145	2,268	9,046	13,377	1,428	51,525
	1980-81	...	48,814	527	2,317	5,890	228	3,760	13,667	35,160	12,419	1,22,782
	1982-83	...	74,848	921	2,793	6,967	192	4,500	20,027	45,440	523	1,56,211
	1983-84	...	90,621	1,320	2,886	6,055	333	4,572	20,253	56,982	524	1,83,546
	1984-85	...	99,953	1,794	3,842	6,954	329	5,080	21,424	70,368	555	2,10,299
	1985-86 (P)	...	1,22,496	2,224	3,578	8,566	386	4,978	25,238	70,398	610	2,38,474
हिंसा	Hisar	...	18,519	543	629	928	72	434	2,231	5,357	—	28,713
सिरसा	Sirsa	...	6,132	42	552	409	—	92	930	9,502	1	17,660
भिवानी	Bhiwani	...	2,764	42	280	160	81	295	1,718	4,671	5	10,016
गुड़गाँव	Gurgaon	...	1,422	163	123	414	—	534	990	1,435	—	5,081
फरीदाबाद	Faridabad	...	16,115	280	199	1,114	29	256	1,628	3,680	65	23,366
जीन्द	Jind	...	2,119	33	98	246	15	329	490	1,922	3	5,255

महेंद्रगढ़	Mahendragarh	...	2,339	37	206	211	—	286	523	3,810	4	7,416
अम्बाला	Ambala	...	28,938	382	210	1,465	41	622	7,801	4,993	17	44,469
करनाल	Karnal	...	20,540	183	425	1,074	52	519	3,056	5,123	56	31,028
कुरुक्षेत्र	Kurukshetra	...	9,398	81	254	564	26	420	1,353	12,970	450	25,516
रोहतक	Rohtak	...	8,552	333	427	1,537	70	600	3,584	10,554	7	25,664
सोनीपत	Sonepat	...	5,658	105	175	444	—	591	934	6,381	2	14,290

*सूचना कैलेंडर वर्ष से सम्बन्धित है।

*Information relates to calendar year.

. P—अन्तिम

. P.—Provisional

प्राप्ति स्थान:—राज्य परिवहन आयुक्त, हरियाणा।

Source :—State Transport Commissioner, Haryana.

परिवहन आंकड़े
TRANSPORT STATISTICS
हरियाणा में सड़क दुर्घटनाएं
Road Accidents in Haryana

संख्या No. 22.3

वर्ष/जिला	Year/District	दुर्घटनाओं की संख्या Number of accidents	दुर्घटनाग्रस्त गाड़ियां Vehicles involved	मृत व्यक्ति Persons killed	घायल व्यक्ति Persons injured	
1		2	3	4	5	
	1966-67	...	335	339	140	241
	1967-68	...	428	494	172	380
	1970-71	...	660	723	257	549
	1975-76	...	759	934	354	827
	1980-81	...	1,552	1,581	594	1,649
	1982-83	..	1,882	2,026	711	2,078
	1983-84	...	2,058	2,183	790	2,464
	1984-85	...	2,203	2,520	810	2,920
	1985-86	...	2,676	2,909	968	3,321
1986-87	1986-87	...	2,952	3,058	1,567	3,309
हिंसार	Hisar	...	229	229	91	400
सिरसा	Sirsa	...	100	99	42	123
भिवानी	Bhiwani	...	112	99	43	118
गुडगांव	Gurgaon	...	300	429	143	388
फरीदाबाद	Faridabad	...	377	387	131	281
जीन्द	Jind	...	119	114	217	107
महेंद्रगढ़	Mahendragarh	...	183	167	99	267
अम्बाला	Ambala	...	370	372	140	43
करनाल	Karnal	...	517	491	165	401
कुरुक्षेत्र	Kurukshetra	...	197	232	107	30
रोहतक	Rohtak	...	275	344	134	26
सोनीपत	Sonipat	...	173	95	255	21

प्राप्ति स्थान:—उप-महानिरीक्षक, पुलिस (गुप्तचर विभाग), हरियाणा।

Source :—Deputy Inspector-General of Police (C.I.D.), Haryana.

परिवहन आंकड़े

TRANSPORT STATISTICS

हरियाणा में (जिलावार) गाड़ी चलाने के लाइसेंसों की संख्या

Number of Driving Licences in Haryana (District-wise)

संख्या No. 22.4

वर्ष/जिला	Year/District	व्यवसायिक Professional			अव्यवसायिक Non-Professional			
		जारी किए गये Issued	नवीकृत Renewed	जोड़ Total	जारी किए गये Issued	नवीकृत Renewed	जोड़ Total	
	1	2	3	4	5	6	7	
	1966-67	...	2,367	3,792	6159	776	318	1,094
	1967-68	...	7,065	6,593	13,658	1,085	149	1,234
	1970-71	...	8,922	9,322	1,8244*
	1975-76	...	2,865	8,924	11,789	10,944	13,286	24,230
	1980-81	...	7,005	12,800	19,805	21,931	19,476	41,407
	1982-83	...	6,409	11,874	18,283	26,714	23,607	50,321
	1983-84	...	5,374	11,288	16,662	38,320	27,682	66,002
	1984-85	...	5,504	13,644	19,148	34,193	32,127	66,320
	1985-86	...	7,421	14,986	22,407	43,139	36,630	79,769
हिसार	Hisar	...	208	1,518	1,726	5,373	2,329	7,702
सिरसा	Sirsa	...	1432	932	2,364	2,025	2,222	4,247
भिवानी	Bhiwani	...	446	1,090	1,536	1,134	1,083	2,217
गुड़गांव	Gurgaon	...	1,843	1,443	3,286	1,720	4,153	5,873
फरीदाबाद	Faridabad	...	402	963	1,365	6,769	937	7,706
जिंद	Jind	...	39	474	513	1,974	971	2,945
महेंद्रगढ़	Mahendragarh	...	2,224	1,635	3,859	98	26	124
अम्बाला	Ambala	...	653	1,696	4,349	6,734	5,974	12,708
करनाल	Karnal	...	105	1,877	1,982	7,795	7,802	15,597
कुरुक्षेत्र	Kurukshetra	...	4	194	198	4,108	3,073	7,181
रोहतक	Rohtak	...	65	907	972	3,056	2,473	5,529
सोनीपत	Sonapat	...	—	257	257	2,353	5,587	7,940

नोट:—सिखलाई वाले लाइसेंस शामिल नहीं हैं।

Note.—Learner Licences have not been included.

*अव्यवसायिक लाइसेंस भी शामिल हैं।

*Non-professional licences have also been included.

प्राप्ति स्थान:—राज्य परिवहन आयुक्त, हरियाणा।

Source :—State Transport Commissioner, Haryana.

संख्या No. 22.5

विवरण	Description	हरियाणा परिवहन फरीदाबाद Haryana Roadways Faridabad	हरियाणा परिवहन अम्बाला Haryana Roadways Ambala	हरियाणा परिवहन गुड़गांव Haryana Roadways Gurgaon	हरियाणा परिवहन चंडीगढ़ Haryana Roadways Chandigarh	हरियाणा परिवहन रोहतक Haryana Roadways Rohtak	
1		2	3	4	5	6	
1 कुल गाड़ियां	Total Fleet	...	186	202	193	290	212
2 कुल यात्रा किलोमीटरों में (लाखों में)	Total Kilometrage (Lakhs)	...	191.81	237.35	205.14	286.54	226.14
3 कारगर यात्रा किलोमीटरों में (लाखों में)	Effective Kilometrage (Lakhs)	...	184.87	232.27	203.00	274.24	224.00
4 कुल प्राप्तियां (लाख रुपए)	Total Receipts (Lakh Rupees)	...	604.22	782.80	696.90	985.91	708.53
5 कुल व्यय (लाख रुपए)	Total Expenditure (Lakh Rupees)	...	592.36	696.33	638.83	897.82	703.95
6 प्रति किलोमीटर कुल प्राप्तियां (पैसों में)	Overall Receipts per Kilometre (Paisa)	...	326.8	337.0	343.3	359.5	316.3
7 प्रति किलोमीटर कुल व्यय (पैसों में)	Overall Expenditure per Kilometre (Paisa)	...	320.4	299.8	314.7	327.4	314.3
8 कुल लाभ (लाख रुपए)	Total Profits (Lakh Rupees)	...	11.86	86.47	58.07	88.09	4.58
9 प्रति किलोमीटर कुल लाभ (पैसों में)	Overall Profits per Kilometre (Paisa)	...	6.4	37.2	28.6	32.1	2.0
10 चुकाया गया ब्याज (लाख रुपए)	Interest Paid (Lakh Rupees)	...	32.00	21.00	26.00	34.25	39.20
11 कुल आमदनी (लाख रुपए)	Total Returns (Lakh Rupees)	...	43.86	107.47	84.07	122.34	3.78
12 किलोमीटर प्रति लिटर (कुल पर)	Kilometres per litre (On Gross)	...	4.14	4.32	4.02	4.13	4.04
13 टूट-फूट	Break downs	...	189	298	104	139	362
14 प्रति 10,000 किलोमीटर के हिसाब से टूट-फूट	Break downs per 10,000 Kilometres	...	0.11	0.13	0.05	0.05	0.17
15 दुर्घटनाएं	Accidents	...	13	44	14	109	32
16 कुल श्रमला	Total Staff	...	978	1,034	1,094	1,231	1,193
17 कारगर दैनिक यात्रा किलोमीटर	Daily Operated Kilometres on effective	...	50,650	63,636	55,615	75,133	61,370
18 दैनिक यात्रा के कुल किलोमीटर	Daily Operated Kilometres on total	...	52,550	65,027	56,203	78,503	61,957
19 दैनिक यात्रा करने वाले यात्री	Daily Passengers carried	...	48,187	65,084	33,369	63,254	1,02,508

प्रांकड़े
STATISTICS

परिवहन (वाणिज्य शाखा) की प्रगति (अनन्तिम)
(Commercial Wing) during 1986-87 (P)

हरियाणा परिवहन करनाल	हरियाणा परिवहन हिंसार	हरियाणा परिवहन रिवाड़ी	हरियाणा परिवहन जिंद	हरियाणा परिवहन भिवानी	हरियाणा परिवहन कैथल	हरियाणा परिवहन सिरसा	हरियाणा परिवहन सोनीपत	हरियाणा परिवहन यमुाननगर	हरियाणा परिवहन दिल्ली	जोड़
Haryana Roadways Karnal	Haryana Roadways Hisar	Haryana Roadways Rewari	Haryana Roadways Jind	Haryana Roadways Bhiwani	Haryana Roadways Kaithal	Haryana Roadways Sirsa	Haryana Roadways Sonipat	Haryana Roadways Yamuna Nagar	Haryana Roadways Delhi	Total
7	8	9	10	11	12	13	14	15	16	17
242	271	215	202	208	227	162	205	200	116	3091
268.85	286.10	221.68	219.93	222.70	253.31	173.83	216.56	229.68	143.48	3383.20
267.26	281.01	217.89	215.88	217.41	250.73	170.56	214.56	228.00	136.10	3317.78
867.60	921.62	692.59	665.43	623.60	802.77	520.62	669.77	726.51	473.66	10743.53
793.37	913.05	684.86	651.25	685.33	781.14	529.52	626.74	656.67	434.45	10285.67
324.06	328.0	317.8	308.7	286.8	320.1	305.02	312.02	318.06	348.00	323.08
296.8	324.9	314.3	301.7	315.2	311.5	310.04	292.01	288.00	319.02	310.00
74.23	8.57	7.73	15.18	(-)61.73	21.63	(-)8.90	43.03	69.84	39.21	457.86
27.8	3.1	3.5	7.0	(-)28.4	8.6	(-)5.2	20.01	30.06	28.08	13.03
30.75	59.50	27.93	30.40	29.47	45.90	27.05	25.15	32.10	25.60	486.30
131.93	68.07	33.55	43.53	(-)32.26	67.53	18.15	63.18	101.94	61.81	944.16
4.42	4.13	4.02	4.31	4.05	4.39	4.15	4.33	4.36	4.19	4.20
333	800	134	333	322	183	358	295	292	182	4199
0.14	0.37	0.07	0.16	0.14	0.07	0.13	0.14	0.13	0.13	0.13
42	18	18	37	29	57	15	14	49	9	500
1,288	1,498	1,034	1,023	1,161	1,294	821	1,061	959	592	16,316
73,223	76,990	59,696	59,145	59,565	68,693	46,730	58,782	62,466	37,286	9,08,980
73,658	78,334	60,735	60,267	61,014	69,400	47,639	59,331	62,927	39,308	9,26,903
1,44,621	65,470	82,897	91,918	94,386	1,21,177	83,866	85,539	60,314	23385	11,66,975

P—प्रांकड़े अनन्तिम हैं ।

P—Figures are Provisional.

प्राप्ति स्थान:—राज्य परिवहन आयुक्त, हरियाणा ।
Source ;—State Transport Commissioner, Haryana.

31 मार्च, 1985 को प्रयोग में आने वाली
Registered vehicles in use
(As on 31st

संख्या No. 22.6

राज्य	अखिल		कुल गाड़ियां	दो पहियों वाली गाड़ियां	तीन पहियों वाली गाड़ियां		कार
	All India	State			यात्री	सामान	
1			All vehicles	Two wheeler	Passengers	Goods	Cars
			2	3	4	5	6
आंध्र प्रदेश (P)		Andhra Pradesh (P)	... 5,48,327(E)	3,66,436	15,346	2,726(E)	40,137
असम		Assam	... 1,13,293	40,339	969	19	18,471
बिहार		Bihar	... 3,06,807	1,64,320	3,238	2,091	31,892
गुजरात		Gujarat	... 9,40,745(P)	5,66,812(P)	65,783	16,832	69,914
हरियाणा		Haryana	... 2,10,299	99,953	2,945	396	7,534
हिमाचल प्रदेश (2)		Himachal Pradesh (2)	... 37,785	15,827	(A)	(A)	3,269
जम्मू तथा काश्मीर		Jammu and Kashmir	... 53,156	19,508	2,323	13	7,040
कर्नाटक		Karnataka	... 6,76,759	4,17,374	28,286	2,103	85,638
केरल (P)		Kerala (P)	... 2,53,914(E)	78,660	18,360	3,126	67,983
मध्य प्रदेश (2)		Madhya Pradesh (2)	... 3,95,727	2,25,763	(A)	(A)	49,386
महाराष्ट्र		Maharashtra	... 13,82,059(E)	7,45,193	69,048	25,874(E)	2,48,617
मणिपुर (2)		Manipur (2)	... 10,551	2,911	266	9	839
नागालैंड		Nagaland	... 5,825(E)	:
उड़ीसा		Orissa	... 1,11,414	75,588	484	436	7,138
पंजाब		Punjab	... 5,72,384	2,93,750	3,813	5,503	32,160
राजस्थान		Rajasthan	... 3,23,319	1,89,345	7,874	130	15,197
तमिलनाडू		Tamil Nadu	... 4,89,239(B)	2,82,659	13,327	2,199	82,876
त्रिपुरा		Tripura	... 10,519	2,343	..	110	2,219
उत्तर प्रदेश (P)		Uttar Pradesh (P)	... 7,92,655(B)	4,66,317	8,862	2,110	50,856
पश्चिमी बंगाल (P)		West Bengal (P)	... 4,98,207(E)	1,78,002	1,617	..	1,68,748(B)
मघालय (1)		Maghalaya (1)	... 14,202	3,032	—	5	2,429
सिक्किम (2)		Sikkim (2)	... 1,274
पांडिचेरी (2)		Pandichery (2)	... 35,627	25,869	1,053	5	5,536
गोआ दमन व दिवू		Goa, Daman & Diu	... 56,993	34,740	686	—	8,409
अण्डमान निकोबार (P)		Andaman Nicobar (P)	... 3,199(E)	1,646	3	—	203
दादर नगर हवेली (3)		Dadar Nagar Haveli (3)	... 510	253	—	4	124
चण्डीगढ़		Chandigarh	... 1,05,086(G)	84,408	1,706	6	13,756(B)
मिजोराम		Mizoram	... 4,501
दिल्ली		Delhi	... 8,41,256	5,79,084	30,017	..	1,57,743
अरुणाचल प्रदेश (1)		Arunachal Pradesh (1)	... 502	179	114
लक्षद्वीप		Lakshadweep
अखिल भारत (P) (K)		All India (P) (K)	... 87,96,134	49,60,311	2,76,006	63,697	11,78,228

(1) आंकड़े 30-6-85 से सम्बन्धित हैं। (2) आंकड़े 31-3-83 से सम्बन्धित हैं। (3) आंकड़े 31-3-79 से सम्बन्धित हैं।

(A) अन्य में सम्मिलित। (B) जीपें भी सम्मिलित। (C) तीन पहियों वाली गाड़ियां भी सम्मिलित हैं।

(D) ट्रालियां सम्मिलित हैं। (F) ट्रकों में सम्मिलित। (G) टैक्सियां सम्मिलित नहीं हैं। (P) अनन्तिम (E) अनुमानित

(K) कुल जोड़ विवरण से भिन्न होगा क्योंकि नागालैंड, सिक्किम और मिजोरम के विवरण उपलब्ध नहीं हैं।

बहन
PORT

पंजीकृत गाड़ियां (कर देय/कर रहित)
(Tax/Tax-exempted)
March, 1985

जीप	टैक्सी	बस	ट्रक	ट्रक्टर	ट्राली	अन्य
Jeeps	Taxis	Buses	Trucks	Tractors	Trailers	Others
7	8	9	10	11	12	13
15,456	3,093	12,198	52,629	22,701	15,333	2,272
9,014	1,838	3,391	26,293	6,304	4,903	1,752
16,528	7,884	11,073	37,069	16,913	10,156	5,643
22,110	6,354	19,478	59,183	61,400	50,853	2,026
3,842	329	3,349	20,966	70,368	—	617
3,271	160	2,954	8,785	2,756	(A)	763
3,575	2,772	4,918	10,231	2,017	168	591
14,721	6,443	16,869	44,107	26,736	26,978	7,504
9,541	24,501	14,913(E)	28,880	4,061	361	3,528
(A)	12,030	14,760	45,152	33,637	(A)	14,999
41,769	39,196	21,967	1,09,689	38,269	38,109	4,328
2,402	..	875	2,589	660
..
6,499	883	1,858	14,220	1,665	1,575	1,068
7,939	2,726	5,162	30,149	1,90,303	..	879
19,046	2,979	9,743	29,368	39,286	9,143	1,208
5,349	12,158	16,073	47,068	14,069	12,221	1,240
749	371	638	3,244	53	683	109
16,746	5,932	20,184	46,170	1,54,910	14,354	6214
..	19,382	16,428	98,693(C)	10,370(D)	..	4,967
2,612	984	757	3,017	184	1,050	132
..
172	400	284	799	780	528	201
—	1,327	1,332	8,421	346	..	1,732
201	93	115	628	124	31	155
24	—	—	57	31	14	3
..	..	551	3,425	1,078	47	109
..
..	8,520	13,522	52,370	—	—	—
(F)	(F)	18	191
..
2,01,566	1,60,355	2,13,410	7,83,393	6,98,361	1,86,507	62,700

प्राप्ति स्थान :—भूतल परिवहन मन्त्रालय, भारत सरकार ।

Source—Ministry of Surface Transport, Govt. of India.

(1) Data relates to 31-3-85 (2) Data relates to 31-3-83 (3) Data relates to 31-3-79 (A) Included in others (B) Includes Jeeps (C) Includes goods transporters (D) Includes trailers (E) Included in trucks (F) Excluding taxis (P) Provisional (H) Estimated (K) Total will not tally with the break-up as the break-up in respect of Nagaland, Sikkim & Mizoram is not available.

परिवहन
TRANSPORT

1984-85 में सड़क की लम्बाई, क्षेत्र तथा आबादी से सम्बद्ध भारत के विभिन्न राज्यों में मॉटर गाड़ियों की संख्या
Number of Motor Vehicles in Various States of India in Relation to Road Length, Area and Population in 1984-85

संख्या No. 22.7

State	राज्य	मोटर गाड़ियों की संख्या प्रति NUMBER OF MOTOR VEHICLES PER				
		किलोमीटर सड़क* Kilometre of Road *		100 किलोमीटर क्षेत्रफल 100 square Kilometres of area	लाख आबादी Lakh of population	
		समतल Surfaced	सर्वप्रकार All Types			
1		2	3	4	5	
आंध्र प्रदेश	Andhra Pradesh	...	5.87	2.94	198	943
असम	Assam	...	10.20	2.49	144	515
बिहार	Bihar	...	7.35	2.55	176	400
गुजरात	Gujrat	...	10.55	8.12	480	2,526
हरियाणा	Haryana	...	7.34	6.39	476	1,444
हिमाचल प्रदेश	Himachal Pradesh	...	8.03	1.81	68	813
जम्मू तथा काश्मीर	Jammu and Kashmir	...	5.99	3.77	24	806
कर्नाटक	Karnataka	...	7.40	4.42	353	1,660
केरल	Kerala	...	9.12	2.13	653	922
मध्य प्रदेश	Madhya Pradesh	...	6.80	3.50	89	690
महाराष्ट्र	Maharashtra	...	11.78	5.90	449	2,661
मणिपुर	Manipur	...	5.35	1.93	47	666
नागालैंड	Nagaland	...	3.34	0.46	35	630
उड़ीसा	Orissa	...	4.66	0.65	72	391
पंजाब	Punjab	...	11.86	9.20	1137	3,126
राजस्थान	Rajasthan	...	6.26	3.51	94	839
तमिलनाडु	Tamil Nadu	...	4.99	2.80	376	941
त्रिपुरा	Tripura	...	7.22	1.11	100	459
उत्तर प्रदेश	Uttar Pradesh	...	8.20	3.86	269	653
पश्चिमी बंगाल	West Bengal	...	16.55	7.35	567	838
	India	...	9.19	4.32	268	1,171

प्राप्ति स्थान:—भूतल परिवहन मन्त्रालय, भारत सरकार, नई दिल्ली।

Source :—Ministry of Surface Transport, Government of India, New Delhi.

*सूचना वर्ष 1982-83 से सम्बन्धित है।

*Information relates to the year 1982-83.

परिवहन
TRANSPORT

1984 में भारत तथा अन्य देशों में सड़कों की लम्बाई, क्षेत्र तथा जनसंख्या से सम्बद्ध मोटरगाड़ियों की संख्या
Number of Motor Vehicles in India and Other Countries in Relation to Road Length, Area and Population in 1984
संख्या No. 22.8

देश	Country	मोटर गाड़ियों की संख्या प्रति Number of Motor Vehicles Per				
		मोटर गाड़ियों संख्या No. of motor vehicles (000)	किलोमीटर सर्व प्रकार की सड़कों पर Kilometer of all Types of Roads	100 वर्ग किलो मीटर क्षेत्रफल 100 square Kilometers Area	लाख आबादी Lakh of population	
1		2	3	4	5	
AFRICA						
अफ्रीका						
एलजेरीया*	Algeria*	...	857	11.9	36	4,589
मोराक्को*	Moracco*	...	674	11.7	102	3,360
ASIA						
एशिया						
बर्मा*	Burma*
श्री लंका*	Ceylone*	...	315	4.2	480	2,135
भारत (I)	India (I)	...	7,198	3.5	463	978
ईरान*	Iran*	...	2,238	23.4	..	5,977
ईराक*	Iraq*	...	1,521	60.2	347	11,640
इन्डोनेशिया*	Indonesia*
जापान	Japan	...	61,843	112.5	5,497	51,378
पाकिस्तान	Pakistan	...	653	10.0	65	740
फिलिपाईन	Phillipines*	...	1,070	6.9	339	2,211
सऊदी अरब	Saudi Arabia*	...	1,419	25.7	63	15,833
EUROPE						
योरूप						
फ्रांस	France	...	29,038	8.05	3,607	52,796
प० जर्मनी (B)	West Germany (B)	...	2,9617	4.9	6,082	48,513
ग्रेट ब्रिटेन	Great Britain	...	19,562	3.5	5,637	3,5734
स्पेन*	Spain*	..	11,170	34.7(Q)	2,213	29,843
AMERICA						
अमरीका						
अर्जेंटाईना*	Argentina*
कैनेडा*	Canada*	...	13,838	14.9	150	57,754
मेक्सिको*	Mexico*	...	7,620	35.5	387	10,988
संयुक्त राज्य अमरीका (P)	U.S.A. (P)	...	1,70,547	62.4	2,732	52,496
वैनीजुएला*	Venezuela*	...	2,996	48.0	329	21,542
OCEANIA						
समुद्रतट						
ऑस्ट्रेलिया	Australia	...	8,547	8.0	107	49,799
न्यूज़ीलैंड*	New Zealand*	...	1,788	19.2	664	57,483

प्राप्ति स्थान:—भूतल परिवहन मंत्रालय, भारत सरकार, नई दिल्ली।

Source:—Ministry of Surface Transport, Government of India, New Delhi.

(B) पश्चिमी बर्लिन सम्मिलित है।

(B) Including West Berlin.

(I) सूचना 31-3-85 से सम्बन्धित है।

(I) Information relates to 31-3-85.

(P) 31-3-83 को।

(P) Information 31-3-83.

(Q) केवल सार्वजनिक सड़कें ही सम्मिलित हैं।

(Q) Includes public roads only.

(*) सूचना 31-3-82 से सम्बन्धित है।

*Information relates to 31-3-82.

परिवहन
TRANSPORT

हरियाणा में लोक निर्माण विभाग और स्थानीय निकायों द्वारा अनुरक्षित सड़कों की लम्बाई

Road Length Maintained by the Public Works Department and Local Bodies in Haryana

संख्या No. 27.9

(किलोमीटर)
(Kilometre)

वर्ष/जिला	Year District	सड़क-लम्बाई Road-Length			
		पक्की Metalled	कच्ची Un-metalled	जोड़ Total	
1		2	3	4	
	1966-67	...	5,694	2,493	8,187
	1967-68	...	6,024	2,669	8,693
	1970-71	...	9,107	2,409	11,516
	1975-76	...	15,280	1,059	16,339
	1980-81	...	18,260	2,256	20,516
	1982-83	...	19,270	2,130	21,400
	1984-85	...	19,945	1,985	21,930
	1985-86	...	20,285	2,056	22,341
1986-87	1986-87	...	20,719	1,490	22,209
हिसार	Hisar	...	2,735	207	2,942
सिरसा	Sirsa	...	1,495	91	1,586
भि वानी	Bhiwani	...	1,947	150	2,097
गुड़गांव	Gurgaon	...	1,518	116	1,634
फरीदाबाद	Faridabad	...	1,183	69	1,252
जींद	Jind	...	1,243	143	1,386
महेन्द्रगढ़	Mahendragarh	...	1,577	70	1,647
अम्बाला	Ambala	...	2,251	114	2,365
क.रनाल	Karnal	...	1,999	127	2,126
कुरुक्षेत्र	Kurukshetra	...	2,102	154	2,256
रोहतक	Rohtak	...	1,618	148	1,766
सोनीपत	Sonipat	...	1,044	101	1,145
दूसरे राज्यों में अनुरक्षित सड़कें—राजस्थान	Roads maintained in other States—Rajasthan	...	7	—	7

प्राप्ति स्थान:—प्रमुख अभियन्ता, लोक निर्माण विभाग (भवन एवं सड़क शाखा), हरियाणा ।
Source :—Engineer in Chief, P.W.D. (B. & R. Branch), Haryana.

टिप्पणी 1. - 1978 से स्थानीय निकायों द्वारा किसी भी प्रकार की सड़कें अनुरक्षित नहीं हैं ।

Note.—1.— No roads are being maintained by Local Bodies from 1978 onwards.

2. आँकड़े अस्थाई हैं ।

2. Figures are Provisional.

INSTALLED PLANT CAPACITY AND ELECTRICITY GENERATED IN HARYANA

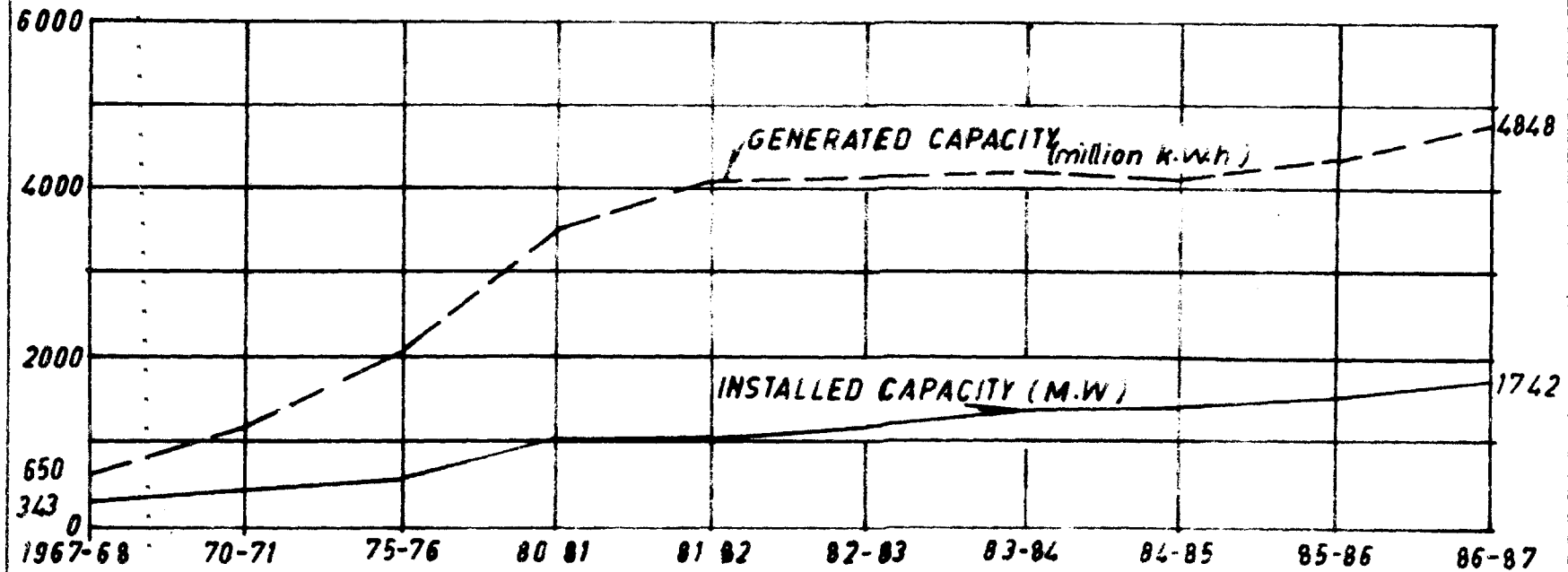

S.P.SINGH

हरियाणा में सड़कों की लम्बाई
ROAD LENGTH IN HARYANA

हरियाणा में लोक-निर्माण विभाग (सड़क और भवन)
Road-Length Maintained by Public Works

संख्या No. 22. 10

		लोकनिर्माण विभाग (भवन और सड़कें) MAINTAINED BY PUBLIC WORKS						
वर्ष/जिला	Year District	राष्ट्रीय मुख्य मार्ग National Highways			जोड़ Total	राज्य सड़कें State Roads		
		पक्की Metalled		कच्ची Unmetalled		पक्की Metalled		
		सतही Surfaced	असतही Unsurfaced			सतही Surfaced	असतही Unsurfaced	
1		2	3	4	5	6	7	
	1966-67	...	759	—	8	767	4,273	289
	1967-68	...	764	3	5	772	4,636	248
	1970-71	...	677	5	—	682	6,664	1,465
	1975-76	...	682	—	—	682	13,862	386
	1980-81	...	655	—	—	655	16,995	610
	1983-84	...	655	—	—	655	18,774	231
	1984-85	...	655	—	—	655	19,152	138
	1985-86	...	655	—	—	655	19,475	155
	1986-87	...	655	—	—	655	19,834	231
	1986-87							
हिसार	Hisar	...	111	—	—	111	2,583	41
सिरसा	Sirsa	...	84	—	—	84	1,404	—
भिवानी	Bhiwani	...	8	—	—	8	1,901	3
गुड़गांव	Gurgaon	...	44	—	—	44	1,458	1
फरीदाबाद	Faridabad	...	75	—	—	75	1,095	1
जीन्द	Jind	...	—	—	—	—	1,232	1
महेंद्रगढ़	Mahendragarh	...	39	—	—	39	1,520	1
अम्बाला	Ambala	...	50	—	—	50	2,172	2
करनाल	Karnal	...	87	—	—	87	1,898	1
कुरुक्षेत्र	Kurukshetra	...	38	—	—	38	2,034	1
रोहतक	Rohtak	...	38	—	—	82	1,524	1
सोनीपत	Sonapat	...	37	—	—	37	1006	—
दूसरे राज्यों में अनुरक्षित सड़कें — राजस्थान	Roads maintained in other States—Rajasthan		—	—	—	—	7	—

टिप्पणी:—आंकड़े अस्थायी हैं।

Note :— Figures are provisional

प्रौर स्थानीय निकायों द्वारा अनुरक्षित सड़कों की लम्बाई
Department (B&R) and Local Bodies in Haryana

(किलोमीटर)
(Kilometre)

द्वारा अनुरक्षित Department (B & R)		स्थानीय निकायों द्वारा अनुरक्षित MAINTAINED BY LOCAL BODIES			सड़कों की कुल लम्बाई Total Road Length (5+9+12)
कच्ची Unmetalled	जोड़ Total	पक्की Metalled	कच्ची Unmetalled	जोड़ Total	
8	9	10	11	12	13
808	5,370	373	1,677	2,050	8,187
987	5,871	373	1,677	2,050	8,693
—	8,129	296	2,409	2,705	11,516
—	14,248	350	1,059	1,409	16,339
2,256	19,861	—	—	—	20,516
2,230	21,235	—	—	—	21,890
1,985	21,275	—	—	—	21,930
2,056	21,686	—	—	—	22,341
1,490	22,209	—	—	—	22,209
207	2,942	—	—	—	2,942
91	1,586	—	—	—	1,586
150	2,097	—	—	—	2,097
116	1,634	—	—	—	1,634
69	1,252	—	—	—	1,252
143	1,386	—	—	—	1,386
70	1,647	—	—	—	1,647
114	2,365	—	—	—	2,365
127	2,126	—	—	—	2,126
154	2,256	—	—	—	2,256
148	1,766	—	—	—	1,766
101	1,145	—	—	—	1,145
—	7	—	—	—	7

प्राप्ति स्थान:—प्रमुख अभियन्ता, लोक निर्माण विभाग (भवन एवं सड़कें शाखा), हरियाणा।

Source :—Engineer in Chief, P.W.D. (B & R), Haryana

टिप्पणी :—1978 से स्थानीय निकायों द्वारा किसी भी प्रकार की सड़कें अनुरक्षित नहीं हैं।

Note :—No roads are being maintained by Local Bodies from 1978 onwards.

परिवहन
TRANSPORT

हरियाणा में लोक-निर्माण विभाग (भवन और सड़क) द्वारा किस्मों के आधार पर अनुरक्षित सड़कों की लम्बाई
Road Length by Types Maintained by P.W.D. (B. & R.) in Haryana

संख्या No. 22-11

(किलोमीटर)
(Kilometres)

सड़कों की किस्मों	Type of Roads	1966-67	1967-68	1970-71	1975-76	1980-81	1982-83	1983-84	1984-85	1985-86	1986-87	
	1	2	3	4	5	6	7	8	9	10	11	
सीमेंट कंक्रीट	Cement Concrete	...	5	5	5	3	3	3	3	3	3	
बिटुमन मकादम	Bitumen Macadam	...	—	—	—	—	—	—	—	—	—	
प्रिमिक्स बिटुमन अस्फाल्ट कार्पेट	Premix bitumen asphalt carpet	...	—	—	—	—	—	—	—	—	—	
ऊपर से काली समतल सड़कें	Black top surfaced roads	...	5,027	5,395	7,336	14,541	17,647	19,027	19,426	19,804	20,127	20,486
वाटर बाऊंड मकादम (केवल पक्के पत्थर की)	Water Bound Macadam (stone metal only)	...	289	251	1,470	386	610	240	231	138	155	230
वाटर बाऊंड मकादम (कंकर)	Water Bound Macadam (Kankar)	...	—	—	—	—	—	—	—	—	—	
दूसरी निचली किस्म के (मरम, बजरी और रेत मिट्टी आदि)	Other lower type surfaces (Moorum, gravel and sand clay etc.)	...	—	—	—	—	—	—	—	—	—	
कच्ची सड़कें	Unmetalled roads	...	816	992	—*	—*	2,256	2,130	2,230	1,985	2,056	1,490
जोड़	Total	...	6,137	6,643	8,811	14,930	20,516	21,400	21,890	21,930	22,341	22,209

426

प्राप्ति स्थान:—प्रमुख अभियन्ता, लोक-निर्माण विभाग (भवन और सड़कें), हरियाणा।
Source : Engineer-in-Chief, Public Works Department (Buildings and Roads), Haryana.

टिप्पणी:—ऊपर दिये गये आंकड़ों में वह लम्बाई भी शामिल है जिस की देख बाल दूसरे राज्यों में की जाती है।

Note—The above figures also include the length maintained in other States.

*वर्ष 1970-71 से 1976-77 तक कच्ची सड़कों का रिकार्ड लोक निर्माण विभाग द्वारा नहीं रखा जाता था।

*For the years 1970-71 to 1976-77 record of unmetalled road length was not maintained by P. W. D.

परिवहन
TRANSPORT

हरियाणा में सतही सड़कों की लम्बाई
Length of surfaced Roads in Haryana

क्रमांक No. 22.12

(किलोमीटर)
(Kilometre)

वर्ष/जिला	Year/District	सतही सड़कों की लम्बाई Surfaced Road Length			
		कुल लम्बाई Total length	प्रति 100 वर्ग किलोमीटर क्षेत्र पर Per 100 Sq km. of area	प्रति लाख जनसंख्या पर Per lakh of population	
	1	2	3	4	
	1966-67	...	5,032	11.42	66
	1967-68	...	5,400	12.26	71
	1970-71	...	7,377	16.68	97
	1975-76	...	14,544	32.89	145
	1980-81	...	17,650	39.92	176
	1983-84	...	19,429	43.90	150
	1984-85	...	19,800	44.80	153
	1985-86	...	20,130	45.54	156
	1986-87	...	20,489	46.34	156
1986-87					
हिसार	Hisar	...	2,694	42.66	180
सिरसा	Sirsa	...	1,488	34.80	210
भिवानी	Bhiwani	...	1,909	37.44	207
गुड़गाँव	Gurgaon	...	1,506	55.45	177
फरीदाबाद	Faridabad	...	1,170	54.42	117
जीन्द	Jind	...	1,232	37.27	131
महेन्द्रगढ़	Mahendragarh	...	1,562	51.80	163
अम्बाला	Ambala	...	2,222	57.90	158
करनाल	Karnal	...	1,985	52.35	150
कुरुक्षेत्र	Kurukshetra	...	2,072	55.40	183
रोहतक	Rohtak	...	1,606	41.81	120
सोनीपत	Sonapat	...	1,043	47.28	123

नोट;—तम्सम्बन्धी जनगणना की जनसंख्या प्रयोग की गई है।

Note:—Relevant Census population has been used.

परिवहन
TRANSPORT

पक्की सड़कों से जुड़े गांवों की संख्या
Number of villages connected with Metalled Roads

संख्या No. 22-13

जिला	District	1980-81	1981-82	1982-83	1983-84	1984-85	1985-86	1986-87
	1	2	3	4	5	6	7	8
हिसार	Hisar	492	493	494	495	495	495	501
सिरसा	Sirsa	310	310	310	312	313	313	313
भिधानी	Bhiwani	427	427	427	427	427	427	423
गुड़गांव	Gurgaon	646	646	647	647	647	649	653
फरीदाबाद	Faridabad	420	420	420	420	420	420	401
जीन्द	Jind	348	352	348	352	352	352	352
महेन्द्रगढ़	Mahendragarh	703	703	704	704	704	705	721
अम्बाला	Ambala	1,151	1,160	1,166	1,178	1,178	1,180	1,195
करनाल	Karnal	574	577	578	578	585	585	586
कुरुक्षेत्र	Kurukshetra	720	720	717	721	721	721	729
रोहतक	Rohtak	426	426	428	428	428	428	436
सोनीपत	Sonipat	333	334	334	334	334	334	329
हरियाणा राज्य	Haryana State	6,550	6,568	6,573	6,596	6,604	6,609	6,639

प्राप्तिस्थान—प्रमुख अभियन्ता, लोक-निर्माण विभाग (भवन तथा सड़कें) हरियाणा।
Source.—Engineer-in-Chief P. W. D. (B. & R.) Haryana.

(P)अनन्तिम।

(P) Provisional.

नोट:—1. लोक-निर्माण विभाग (भवन तथा सड़कें) द्वारा दिये गये गांवों की संख्या 1981 की गणना में दी गई संख्या से कुछ तकनीकी कारणवश मेल नहीं खाती है।

2. वर्ष 1985-86 तक की गई सूचना 1971 की जनगणना पर आधारित थी। यद्यपि वर्ष 1986-87 की सूचना 1981 की जनगणना के आधार पर प्रदान की गई है।

Note.—1. The number of villages as given by the PWD (B & R) does not tally with that of Census 1981 on account of some technical reasons.

2. The information upto the period 1985-86 was based on the 1971 census. However, the information for the year 1986-87 has been given on the basis of 1981 census.

परिवहन

TRANSPORT

पक्की सड़कों से जुड़े गांवों की प्रतिशतता

Percentage of villages connected with Metalled Roads

संख्या No. 22-14

जिला	District	1980-81	1981-82	1982-83	1983-84	1984-85	1985-86	1986-87
	1	2	3	4	5	6	7	8
हिसार	Hisar	...	98.80	98.99	99.20	99.40	99.40	99.80
सिरसा	Sirsa	...	97.79	97.79	97.79	98.42	98.74	98.74
भिवानी	Bhiwani	...	99.53	99.53	99.53	99.53	99.53	99.76
गुड़गांव	Gurgaon	...	96.27	95.98	96.14	96.14	96.14	97.03
फरीदाबाद	Faridabad	...	92.30	92.71	92.71	92.71	92.71	94.35
जिंद	Jind	...	100.00	100.00	100.00	100.00	100.00	100.00
महेंद्रगढ़	Mahendragarh	...	99.15	99.15	99.29	99.29	99.29	99.45
अम्बाला	Ambala	...	94.26	94.85	95.50	96.32	96.34	97.15
करनाल	Karnal	...	96.47	96.49	96.66	96.66	97.83	98.32
कुरुक्षेत्र	Kurukshetra	...	99.58	99.58	99.72	99.72	99.72	99.59
रोहतक	Rohtak	...	99.30	99.30	99.77	99.77	99.77	99.54
सोनीपत	Sonapat	...	99.11	99.11	99.11	99.11	99.11	99.40
हरियाणा राज्य	Haryana State	...	97.31	97.43	97.65	97.85	97.97	98.45

प्राप्ति स्थान:—अर्थ तथा सांख्यिकीय संगठन, हरियाणा।

Source.—Economic and Statistical Organisation, Haryana.

(P) अनन्तिम।

(P) Provisional.

संख्या No. 22.15

परिवहन
TRANSPORT
भारत में विभिन्न मुख्य मार्गों की
Total length of different Highways

राज्य/वर्ष State/Year	राष्ट्रीय मुख्य मार्ग National Highways	राज्य मुख्य मार्ग State Highways	अन्य पी.डब्ल्यू डो० सड़क Other P.W.D.Roads	
1	2	3	4	
1974-75	...	29,055	87,458	2,88,003
1975-76	...	29,059	88,670	3,26,340
1976-77	...	29,175	93,064	3,55,069
1977-78	...	29,253	93,881	3,77,372
1978-79	...	29,340	94,099	3,91,898
1979-80	...	29,467	95,203	4,12,183
1980-81	...	31,737	95,491	4,27,250
1981-82	...	31,769	94,680	4,44,109
1982-83	..	31,756	95,369	4,62,546
1982-83
आंध्र प्रदेश	Andhra Pradesh	2,352	5,443	32,047
असम	Assam	2,200	1,802	20,582
बिहार	Bihar	2,188	4,191	11,152
गुजरात	Gujarat	1,424	9,205	2,328
हरियाणा	Haryana	655	3,136	17,553
हिमाचल प्रदेश	Himachal Pradesh	589	3,323	14,295
जम्मू तथा काश्मीर	Jammu and Kashmir	593	688	7,671
कर्णाटक	Karnataka	1,983	7,912	56,367
केरल	Kerala	839	2,079	15,589
मध्य प्रदेश	Madhya Pradesh	2,756	11,626	57,267
महाराष्ट्र	Maharashtra	2,940	19,086	14,660
मणिपुर	Manipur	431	480	2,653
मेघालय	Meghalaya	462	—	4,415
नागालैंड	Nagaland	105	398	4,206
उड़ीसा	Orissa	1,624	2,884	13,522
पंजाब	Punjab	977	1,900	29,890
राजस्थान	Rajasthan	2,521	7,457	36,387
सिक्किम	Sikkim	62	217	828
तामिल नाडू	Tamil Nadu	1,867	1,821	34,443
त्रिपुरा	Tripura	198	196	3,969
उत्तर प्रदेश	Uttar Pradesh	2,462	7,991	58,606
पश्चिमी बंगाल	West Bengal	1,621	3,147	12,270
अन्य केन्द्र प्रशासित क्षेत्र	Union Territories	897	517	11,846

सन्वाई (राज्यवार) 1982-83
in India State-wise -1982-83.

(किलोमीटर)
(in Kms.)

जिला परिषद् की सड़के Zila Parishad Roads	ग्राम पंचायत की सड़के Village Panchayat Roads	सी०डी०/पंचायत समिति सड़के C.D./Panchayat Samiti Roads	शहरी सड़के Urban Roads	प्राजैक्ट सड़के Project Roads	बोड Total
5	6	7	8	9	10
2,36,006	1,70,025	1,39,991	74,043	1,89,300	12,13,881
2,23,239	2,51,550	1,58,176	85,961	2,04,371	13,67,366
3,03,850	2,40,906	1,48,981	99,405	2,11,850	14,82,300
3,08,919	2,71,244	1,46,914	1,02,566	2,15,747	15,45,896
3,09,081	2,92,197	1,65,427	1,04,211	2,17,857	16,04,110
2,66,301	1,77,550	2,01,606	1,14,223	1,97,542	14,94,075
2,73,468	1,42,719	2,22,247	1,23,569	1,86,216	15,02,697
2,79,970	1,90,293	1,90,304	1,26,659	1,88,107	15,45,891
2,84,441	1,89,644	1,72,387	1,29,487	1,88,574	15,54,204
39,892	—	42,023	5,203	7,035	1,33,995
—	—	—	2,775	5,107	32,466
47,010	—	—	5,522	14,122	84,185
39,664	—	—	8,576	2,195	63,392
—	—	—	2,411	686	24,441
—	—	245	271	2,023	20,846
—	—	938	695	1,278	11,863
—	5,420	26,962	6,725	8,840	1,14,209
—	72,990	5,917	5,056	2,380	1,04,850
—	—	—	4,996	36,531	1,13,176
1,09,400	—	—	13,087	24,001	1,83,174
—	—	1407	205	288	5,464
—	—	34	91	243	8,243
—	—	1,125	82	415	6,881
—	60,826	25,997	7,039	7,624	1,19,486
—	—	—	4,493	10,484	47,744
—	—	12,675	6,180	10,552	73,772
—	—	—	11	59	1,177
—	45,372	47,222	9,024	5,775	1,45,524
—	2,710	—	199	1,180	8,892
24,370	—	—	20,468	40,896	1,54,773
24,105	—	—	10,279	5,569	57,001
—	2,326	7,742	16,079	1,291	40,698

प्राप्ति स्थान:—भूतल परिवहन मंत्रालय, भारत सरकार।
Source.—Ministry of surface Transport, Government of India.

परिवहन
TRANSPORT
भारत में राज्यवार विभिन्न पक्की सड़की
State-wise length of different surfaced

संख्या No. 22-16 .

राज्य/वर्ष State/Year	राष्ट्रीय मुख्य मार्ग National Highways	राज्य मुख्य मार्ग State Highways	अन्य पी. डब्ल्यू. डी. की सड़की Other P.W.D. Roads
1	2	3	4
1974-75	28,795	82,932	2,28,034
1975-76	28,771	83,966	2,44,745
1976-77	28,830	86,524	2,58,447
1977-78	28,977	87,956	2,74,160
1978-79	29,048	88,065	2,87,778
1979-80	29,291	90,232	2,99,956
1980-81	31,493	90,250	3,08,293
1981-82	31,624	90,907	3,21,758
1982-83	31,619	91,825	3,33,435
आंध्र प्रदेश Andhra Pradesh	2,352	5,439	28,475
असम Assam	2,157	1,232	2,209
बिहार Bihar	2,138	4,191	10,391
गुजरात Gujarat	1,424	8,990	2,183
हरियाणा Haryana	655	3,134	15,481
हिमाचल प्रदेश Himachal Pradesh	589	1,994	1,842
जम्मू तथा काश्मीर Jammu and Kashmir	593	529	5,561
कर्नाटक Karnataka	1,963	7,912	43,232
केरल Kerala	839	2,079	12,958
मध्य प्रदेश Madhya Pradesh	2,756	11,200	39,461
महाराष्ट्र Maharashtra	2,940	18,436	10,578
मणिपुर Manipur	431	478	955
मेघालय Meghalaya	462	—	2,210
नागालैंड Nagaland	105	398	204
उड़ीसा Orissa	1,600	2,823	8,405
पंजाब Punjab	977	1,900	29,890
राजस्थान Rajasthan	2,521	7,285	25,468
सिक्किम Sikkim	62	217	828
तामिल नाडू Tamil Nadu	1,867	1,821	34,152
त्रिपुरा Tripura	198	136	783
उत्तर प्रदेश Uttar Pradesh	2,462	7,971	41,679
पश्चिमी बंगाल West Bengal	1,631	3,147	10,599
केन्द्रीय प्रशासित प्रदेश Union Territories	897	513	5,891

सड़कों की लम्बाई—1982-83
Metalled Roads in India—1982-83

					(किलोमीटर) (Kms.)
जिला परिषद् की सड़कें Zila Parishad Roads	ग्राम पंचायत की सड़कें Village Panchayat Roads	सी.डी./पंचायत समिति सड़कें C.D/Panchayat Samiti Roads	शहरी सड़कें Urban Roads	प्रोजेक्ट सड़कें Project Roads	जोड़ Total
5	6	7	8	9	10
56,081	14,183	26,438	72,739	13,433	5,22,635
5,9146	14,181	29,041	74,846	16,000	5,50,696
61,247	13,542	29,281	78,170	15,634	5,71,675
64,414	14,100	28,604	80,200	17,553	5,95,964
72,051	13,953	28,594	83,251	19,159	6,21,899
79,867	13,953	27,383	81,241	22,094	6,44,017
89,416	26,131	39,939	86,152	21,117	6,92,791
99,500	33,523	43,320	88,895	22,432	7,31,959
1,06,526	18,215	35,310	91,578	22,624	7,31,132
18,249	—	6,632	3,944	1,996	67,087
—	—	—	1,544	782	7,924
8,878	—	—	3,298	319	29,215
29,037	—	—	6,010	1,136	48,780
—	—	—	1,863	148	21,281
—	—	—	270	9	4,704
—	—	—	694	117	7,494
—	612	4,582	5,578	4,257	68,136
—	3,031	1,288	3,276	990	24,461
—	—	—	3,291	1,522	58,230
45,161	—	—	10,683	4,347	92,145
—	—	—	109	—	1,973
—	—	—	88	2	2,762
—	—	84	81	6	878
—	—	—	3,500	456	16,784
—	—	—	3,755	511	37,033
—	—	2,112	3,926	1,110	42,422
—	—	—	11	—	1,118
—	14,018	20,153	7,521	2,346	81,878
—	—	—	162	15	1,294
3,198	—	—	16,127	1,374	72,811
2,003	—	—	6,870	1,086	25,336
—	554	459	8,977	95	17,386

प्राप्ति स्थान :— भूतल परिवहन मंत्रालय, भारत सरकार ।

Source :—Ministry of Surface Transport, Government of India.

परिवहन

TRANSPORT

31 मार्च, 1983 को भारत के राज्यों में लोक निर्माण विभाग द्वारा अनुरक्षित सड़कें
State-wise Road Length Maintained by the Public Works Department as on 31st March, 1983

संख्या No. 22.17

(किलोमीटर)
(Kilometre)

वर्ष/राज्य	Year/State	ऊपर से काली Black Top	सिमेंट कंक्रीट Cement Concrete	वाटर बाउंड मकादम Water Bound Macadam	जोड़ सतही Total surfaced	
	1	2	3	4	5	
अखिल भारत	All India	...	3,92,576	2,462	2,21,892	6,16,930
आंध्र प्रदेश	Andhra Pradesh	...	29,112	314	31,721	61,147
असम	Assam	...	5,598	—	—	5,598
बिहार	Bihar	...	22,904	21	2,673	25,598
गुजरात	Gujrat	...	27,449	38	14,147	41,634
हरियाणा	Haryana	...	19,032	—	238	19,270
हिमाचल प्रदेश	Himachal Pradesh	...	4,425	—	—	4,425
जम्मू तथा काश्मीर	Jammu & Kashmir	...	4,169	—	2,514	6,683
कर्नाटक	Karnataka	...	27,953	368	29,980	58,301
केरल	Kerala	...	17,720	138	2,337	20,195
मध्य प्रदेश	Madhya Pradesh	...	28,227	16	25,174	53,417
महाराष्ट्र	Maharashtra	...	25,653	388	51,074	77,115
मणीपुर	Manipur	...	1,123	62	679	1,864
मेघालय	Meghalaya	...	1,841	19	812	2,672
नागालैंड	Nagaland	...	791	—	—	791
उड़ीसा	Orissa	...	9,238	12	3,578	12,828
पंजाब	Punjab	...	32,767	—	—	32,767
राजस्थान	Rajasthan	...	32,762	206	4,418	37,386
सिक्किम	Sikkim	...	730	—	377	1,107
तमिलनाडू	Tamil Nadu	...	35,403	305	36,303	72,011
त्रिपुरा	Tripura	...	807	—	310	1,117
उत्तर प्रदेश	Uttar Pradesh	...	42,572	476	12,262	55,310
पश्चिमी बंगाल	West Bengal	...	14,762	1	2,617	17,380
केन्द्रीय प्रशासित प्रदेश	Union Territories	...	7,538	98	678	8,314

प्राप्ति स्थान:—भूतल परिवहन मंत्रालय, भारत सरकार।
Source :—Ministry of Surface Transport, Government of India.

परिवहन
TRANSPORT

1982-83 में भारत के विभिन्न राज्यों और विभिन्न देशों में प्रति लाख आबादी और क्षेत्र की प्रति 100 वर्ग किलोमीटर के आधार पर सड़कों की लम्बाई
Road Length per 100 Square Kilometers of Area and Per Lakh of Population in Different States of India and Different Countries in 1982-83

संख्या No. 22.18 (जारी contd.)

(लम्बाई किलोमीटरों में)
(Length in Kilometres)

राज्य/देश	State/Country	सड़क लम्बाई प्रति Road length per	
		100 वर्ग किलोमीटर 100 Square Kilometres	लाख आबादी Lakh of Population
	1	2	3
अखिल भारत	All India	47.27	227.30
आंध्र प्रदेश	Andhra Pradesh	...	48.41
असम	Assam	...	41.35
बिहार	Bihar	...	48.42
गुजरात	Gujrat	...	32.35
हरियाणा	Haryana	...	55.27
हिमाचल प्रदेश	Himachal Pradesh	...	37.44
मध्य प्रदेश	Madhya Pradesh	...	25.56
उड़ीसा	Orissa	...	76.70
पंजाब	Punjab	...	94.80
उत्तर प्रदेश	Uttar Pradesh	...	52.57
पश्चिमी बंगाल	West Bengal	...	64.88
कर्नाटक	Karnataka	...	59.55
राजस्थान	Rajasthan	...	22.14
तमिलनाडु	Tamil Nadu	...	111.88
महाराष्ट्र	Maharashtra	...	59.52
मणिपुर	Manipur	...	24.44
मेघालय	Meghalaya	...	23.32
केरल	Kerala	...	269.79
त्रिपुरा	Tripura	...	80.10
जम्मू काश्मीर	Jammu and Kashmir	...	5.34
नागालैंड	Nagaland	...	38.31
अफ्रीका के देश—	African Countries—		
अल्जीरिया	Algeria	...	3.03
मोरोको	Morocco	...	12.89
एशिया के देश—	Asian Countries—		
इंडोनेशिया	Indonesia	...	6.40
इरान	Iran	...	66.12
			259.02

परिवहन

TRANSPORT

1982-83 में भारत के विभिन्न राज्यों और विभिन्न देशों में प्रति लाख आबादी और क्षेत्र की प्रति 100 वर्ग किलोमीटर के आध
पर सड़कों की लम्बाई

Road Length Per 100 Square Kilometers of Area and per Lakh of Population in Different States of
India and different Countries in 1982-83.

संख्या No. 22.18 (समाप्त *con-ld*)

(लम्बाई किलोमीटरों में)
(Length in Kilometres)

राज्य / देश	State/Country	सड़क लम्बाई प्रति Road Length per		
		100 वर्ग किलोमीटर 100 Square Kilometers	लाख आबादी Lakh of Population	
1		2	3	
ईराक	Iraq	...	4.72	172.46
जापान	Japan	...	301.70	941.88
पाकिस्तान	Pakistan	...	11.80	104.86
फिलीपाईन	Phillipines	...	51.90	299.08
साउदी अरब	Saudi Arabia	...	41.66	858.29
यूरोपीय देश—	European Countries—			
ऑस्ट्रिया	Austria	...	127.86	1420.03
बेल्जियम	Belgium	...	418.73	1295.80
फ्रांस	France	...	147.08	1470.10
पश्चिमी जर्मनी	West Germany	...	202.53	793.81
नीदरलैंड	Netherlands	...	270.12	768.29
पोलैंड	Poland	...	95.79	812.98
स्पेन	Spain	...	63.82	842.65
स्विट्जरलैंड	Switzerland	...	166.95	1056.66
संयुक्त राज्य (ब्रिटेन)	United Kingdom	...	140.83	609.99
अमरीकी देश—	American Countries—			
अर्जेंटीना	Argentina
मेक्सिको	Mexico	...	10.87	285.95
संयुक्त राज्य अमेरिका	United States of America	...	66.44	2652.43
वेनेजुएला	Venezuela	...	6.85	381.01
महासागरीय देश—	Oceania Countries—			
ऑस्ट्रेलिया	Australia	...	10.37	5181.80
न्यूजीलैंड	New Zealand	...	34.66	2910.38

प्राप्ति स्थान:—भूतल परिवहन (परिवहन सऊध) मंत्रालय, नई दिल्ली ।

Source :—Ministry of Surface Transport (Transport Wing), New Delhi.

टिप्पणी :—आंकड़े अनुमानित जनसंख्या पर आधारित हैं ।

Note :—Figures are based on projected population.

परिवहन
TRANSPORT
31 मार्च को किलोमीटरों में रेल मार्ग
Railway Route Kilometres as on 31st March

संख्या No. 22.19

		किलोमीटरों में रेल मार्ग Route in Kilometres				
मण्डल/वर्ष Division/Year	जोड़ Total	बड़ी लाइन 5'-6" Broad Gauge 5'-6"	मीटर लाइन 3'-3" Metre Gauge 3'-3"	छोटी लाइन 2'-6" तथा 2'-0" Narrow Gauge 2'-6" and 2'-0"		
	1	2	3	4	5	
(क) दिल्ली	(A) Delhi					
	1966-67	...	1,574.20	1,478.63	— 95.57	
	1967-68	...	1,575.02	1,479.45	— 95.57	
	1970-71	..	1,592.50	1,496.93	— 95.57	
	1975-76	...	1,597.64	1,502.07	— 95.57	
	1980-81	...	1,852.76	1,757.19	— 95.57	
	1983-84	...	1,854.76	1,759.19	— 95.57	
	1984-85	...	1,864.76	1,769.19	— 95.57	
	1985-86	...	1,864.76	1,769.19	— 95.57	
	1986-87	...	1,864.76	1,769.19	— 95.57	
(ख) फिरोजपुर	(B) Ferozepore					
	1966-67	...	1,670.91	1,506.92	— 163.99	
	1967-68	...	1,674.31	1,510.32	— 163.99	
	1970-71	...	1,698.73	1,534.74	— 163.99	
	1975-76	...	1,774.76	1,610.77	— 163.99	
	1980-81	...	1,777.28	1,613.29	— 163.99	
	1983-84	...	1,775.28	1,611.29	— 163.99	
	1984-85	...	1,765.28	1,601.29	— 163.99	
	1985-86	...	1,765.28	1,601.29	— 163.99	
	1986-87	..	1,765.28	1,601.29	— 163.99	
जोड़ (क + ख)	Total (A + B)					
	1966-67	...	3,245.11	2,985.55	— 259.56	
	1967-68	...	3,249.33	2,989.77	— 259.56	
	1970-71	...	3,291.23	3,031.67	— 259.56	
	1975-76	...	3,372.40	3,112.84	— 259.56	
	1980-81	...	3,630.04	3,370.48	— 259.56	
	1983-84	...	3,630.04	3,370.48	— 259.56	
	1984-85	...	3,630.04	3,370.48	— 259.56	
	1985-86	...	3,630.04	3,370.48	— 259.56	
	1986-87	...	3,630.04	3,370.48	— 259.56	

प्राप्ति स्थान:—महा प्रबन्धक (संख्या), उत्तर रेलवे, नई दिल्ली।
Source:—General Manager (Statistics), Northern Railway, New Delhi.

परिवहन

TRANSPORT

बड़ी लाईन पर महत्वपूर्ण पदार्थों से लदे डिब्बों की संख्या
Number of Wagons Loaded with Important Commodities on Broad Gauge

संख्या No. 22.20

मद्ये/मण्डल	Commodities/ Division	1970-71	1975-76	1980-81	1983-84	1984-85	1985-86	1986-87	
		1	2	3	4	5	6	7	8
(क) खाद्यान्न	Foodgrains								
देहली	Delhi	...	90,724	78,844	2,05,140	1,92,230	1,65,739	2,07,989	2,73,448
फिरोजपुर	Ferozepore	...	85,197	96,206	1,92,022	2,02,687	1,73,523	2,44,003	2,91,487
(ख) तेल के बीज	Oil Seeds—								
देहली	Delhi	...	3,446	1,518	233	131	188	135	40
फिरोजपुर	Ferozepore	...	1,401	3,123	1,217	1,186	1,499	1,864	1,870
(ग) खांड	Sugar—								
देहली	Delhi	...	4,768	9,855	3,271	5,851	9,549	4,964	4,534
फिरोजपुर	Ferozepore	...	1	325	5	—	65	99	64

प्राप्ति स्थान:—महा प्रबन्धक, (संख्यात्मक) उत्तर रेलवे, नई दिल्ली।

Source:—General Manager (Statistics), Northern Railway, New Delhi.

खण्ड XXIII

विपणन तथा संग्रहण

इस खण्ड में हरियाणा राज्य में प्रमुख कृषि मंडियों, उन के सब-यार्ड, सरकारी गोदामों की क्षमता, प्रमुख फसलों की वसूली तथा कृषि उत्पादन की आमद से संबंधित सूचना दी गई है। ये सूचना खाद्य एवं पूर्ति विभाग, हरियाणा, हरियाणा कृषि विपणन मण्डल तथा हरियाणा वेयरहाउसिंग कारपोरेशन से प्राप्त की गई है।

सारणी 23.1—हरियाणा की प्रमुख कृषि मंडियां दी गई हैं।

सारणी 23.2—हरियाणा की जिलावार मंडियों की संख्या दिखाई गई है।

सारणी 23.3—हरियाणा में कृषि उत्पादन की आमद को दर्शाती है।

सारणी 23.4—हरियाणा में सरकारी गोदामों की क्षमता दी गई है।

सारणी 23.5—हरियाणा में जिलावार सरकारी गोदामों की क्षमता दी गई है।

सारणी 23.6—हरियाणा में जिलावार ठंडे गोदामों की क्षमता तथा संख्या दी गई है।

सारणी 23.7—हरियाणा में गेहूं तथा धान की वसूली से संबंधित आंकड़े दिये गये हैं।

सारणी 23.8—हरियाणा में विभिन्न एजेंसियों द्वारा जिलावार गेहूं तथा धान की वसूली दिखाई गई है।

SECTION XXIII

MARKETING AND STORAGE

This section provides data on Principal Agricultural Markets, Sub-yards, capacity of State owned storages, procurement of important crops and arrival of agricultural produce in Haryana State. The information has been collected from Food and Supplies Department, Haryana, Haryana State Agricultural Marketing Board and Haryana Warehousing Corporation.

Table 23.1—Gives the names of Principal Agricultural Markets in Haryana.

Table 23.2—Shows the District-wise number of markets in Haryana.

Table 23.3—Shows market arrivals of agricultural produce.

Table 23.4—Shows Capacity of State owned Storages in Haryana.

Table 23.5—Gives information on District-wise capacity of State owned Warehouses in Haryana.

Table 23.6—Gives information about the District-wise number of cold storages with their capacity.

Table 23.7—Presents data in respect of procurement of Wheat and Paddy in Haryana.

Table 23.8—Gives information on District-wise procurement of Wheat and Paddy by agencies in Haryana.

विपणन तथा संग्रहण

MARKETING AND STORAGE

हरियाणा में प्रमुख कृषि मंडियां (31 मार्च, 1987 को)

Principal Agricultural Markets in Haryana (As on 31st March, 1987)

संख्या No. 23.1

जिला District		मण्डी का नाम Name of Market			
1				2	
हिसार	Hisar	1. हिसार	Hisar	7. जाखल	Jakhal
		2. हांसी	Hansi	8. टोहाना	Tohana
		3. फतेहाबाद	Fatehabad	9. भूना	Bhuna
		4. भट्टूकलां	Bhattu Kalan	10. उकलाना	Uklana
		5. आदमपुर	Adampur	11. बरवाला	Barwala
		6. रतिया	Ratia		
सिरसा	Sirsa	1. सिरसा	Sirsa	4. डबवाली	Dabwali
		2. डींग	Ding	5. एलनाबाद	Ellenabad
		3. कालावाली	Kalanwali		
भिवानी	Bhiwani	1. भिवानी	Bhiwani	5. तोषाम	Tosham
		2. चरखी बावरी	Charkhi Dadri	6. बहल	Behal
		3. लोहारू	Loharu	7. सिवानी	Siwani
		4. जूई	Jui		
गुड़गांव	Gurgaon	1. गुड़गांव	Gurgaon	5. सोहना	Sohna
		2. पटौदी	Pataudi	6. तावड़ू	Taoru
		3. पुनहाना	Punhana	7. फिरोजपुर झिरका	Ferozepur Jhirka
		4. नूह	Nuh	8. फारूखनगर	Farukh Nagar
फरीदाबाद	Faridabad	1. फरीदाबाद	Faridabad	4. होडल	Hodal
		2. पलवल	Palwal	5. हसनपुर	Hassan Pur
		3. बल्लभगढ़	Ballabgarh		
जींद	Jind	1. जींद	Jind	5. उचाना	Uchana
		2. जुलाना	Julana	6. नरवाना	Narwana
		3. पीलूखेड़ा	Pilukhera	7. कलायत	Kalayath
		4. सफ़ीदों	Safidon		
महेन्द्रगढ़	Mahendragarh	1. नारनौल	Narnaul	4. कनीना	Kanina
		2. अटेली	Ateli	5. महेन्द्रगढ़	Mahendragarh
		3. रिवाड़ी	Rewari		

विपणन तथा संग्रहण
MARKETING AND STORAGE

हरियाणा में प्रमुख कृषि मंडियां (31 मार्च, 1987 को)

Principal Agricultural Markets in Haryana (As on 31st March, 1987)

संख्या No. 23.1 (समाप्त)

जिला District	मण्डी का नाम Name of Market					
1	2					
अम्बाला Ambala	1. अम्बाला शहर	Ambala City	7. छछरोली	Chhachhrauli		
	2. निनोला	Neneola	8. मुलाना	Mulana		
	3. अम्बाला छावनी	Ambala Cantt.	9. सबौरा	Sadaura		
	4. बराड़ा	Barara	10. नरायणगढ़	Naraingarh		
	5. यमुनानगर	Yamunanagar	11. रायपुर रानी	Raipur Rani		
	6. जगाधरी	Jagadhri	12. कालका	Kalka		
			13. मुस्तफाबाद	Mustafabad		
	करनाल Karnal	1. करनाल	Karnal	6. पानीपत	Panipat	
		2. तरावड़ी	Taraori	7. मडलौडा	Madlauda	
		3. इन्द्री	Indri	8. समालखा	Samalkha	
		4. निसंग	Nissing	9. असंध	Assandh	
		5. घरोड़ा	Gharaunda	10. नीलोखेड़ी	Nilokheri	
				11. इसराना	Israna	
कुरुक्षेत्र Kurukshetra		1. थानेसर	Thanesar	7. कैथल	Kaithal	
		2. पिपली	Pipli	8. फतेहपुर पून्डरी	Fatehpur Pundri	
		3. शाहबाद	Shahbad	9. चीका	Cheeka	
		4. इरामाइलाबाद	Ismailabad	10. लाडवा	Ladwa	
		5. पेहवा	Pehowa	11. रादौर	Radaur	
	6. डाण्ड	Dhand	12. सीवन	Sewan		
			13. बबैन	Babain		
	रोहतक Rohtak	1. रोहतक	Roh'ak	4. बहादुरगढ़	Bahadurgarh	
		2. महम	Maham	5. झज्जरी	Jhajjar	
		3. सांपला	Sampla	6. कोसली	Kosli	
		सोनीपत Sonipat	1. सोनीपत	Sonipat	3. गोहाना	Gohana
			2. गन्नौर	Ganaur		
		जोड़ Total	94			

प्राप्ति स्थान:—हरियाणा राज्य कृषि विपणन मण्डल।

Source : Haryana State Agricultural Marketing Board.

विपणन तथा संग्रहण

MARKETING AND STORAGE

हरियाणा में मंडियों की जिलावार संख्या (31 मार्च को)

Districtwise Number of Markets in Haryana (As on 31st March)

ख्य No. 23.2

जिला	District	नियमित मंडियों की संख्या		सब याडों की संख्या		प्रति नियमित मंडी द्वारा सेवा प्रदत्त गांवों की औसत संख्या		नियमित मंडी के अधीन औसत क्षेत्र (वर्ग कि०मी०)		
		Number of regulated markets		Number of Sub-yards		Average number of villages served per regulated market		Average area served per regulated market (Sq. Kms)		
		1985-86	1986-87	1985-86	1986-87	1985-86	1986-87	1985-86	1986-87	
1	2	3	4	5	6	7	8	9		
हिसार	Hisar	...	11	11	22	36	46	46	574	574
सिरसा	Sirsa	...	5	5	11	17	63	63	855	855
भिवानी	Bhiwani	...	7	7	7	7	61	61	727	727
गुडगांव	Gurgaon	...	8	8	7	7	84	84	339	339
फरीदाबाद	Faridabad	...	5	5	5	5	85	85	430	430
जिंद	Jind	...	7	7	7	8	50	50	472	472
महेंद्रगढ़	Mahendragarh	...	5	5	12	12	145	145	602	602
प्रम्वाला	Ambala	...	13	13	18	17	95	95	294	294
करनाल	Karnal	...	10	11	20	19	60	54	372	338
कुरुक्षेत्र	Kurukshetra	...	13	13	24	24	56	56	287	287
रोहतक	Rohtak	...	6	6	5	5	73	73	640	640
सोनीपत	Sonapat	...	3	3	9	9	110	110	735	735
	Total	...	93	94	147	166	72	72	475	470

प्राप्ति स्थान:—हरियाणा राज्य कृषि विपणन मण्डल ।

Source ; Haryana State Agricultural Marketing Board.

संख्या No. 23.3

जिला	District	गैहूँ	जौं	मक्की	बाजरा	धान	चना	दालें		
		Wheat	Barley	Maize	Bajra	Paddy	Gram	Pulses		
		1	2	3	4	5	6	7	8	
हिसार	Hisar	...	3,646	15	3	36	1,561	272	16	
सिरसा	Sirsa	...	3,139	12	1	3	1,269	279	3	
भिवानी	Bhiwani	...	38	40	1	21	—	127	1	
गुड़गांव	Gurgaon	...	242	305	2	37	—	61	27	
फरीदाबाद	Faridabad	...	1,102	151	3	19	311	15	26	
जीन्द	Jind	...	2,636	7	2	134	1,493	156	33	
महेन्द्रगढ़	Mahendragarh	...	65	394	—	18	—	162	—	
अम्बाला	Ambala	...	1,820	4	44	2	2,394	7	43	
करनाल	Karnal	...	4,810	1	5	5	5,275	2	13	
कुरुक्षेत्र	Kurukshetra	...	6,709	7	6	20	7,160	13	43	
रोहतक	Rohtak	...	476	2	1	20	106	41	7	
सोनीपत	Sonipat	...	1,009	4	2	13	692	7	3	
जोड़	1986-87	Total 1986-87	...	25,692	942	70	328	20,261	1,142	215
जोड़	1985-86	Total 1985-86	...	19,728	734	36	183	21,536	434	143

नोट—1985-86 के लिए संशोधित आंकड़े।

Note.—Revised figures for the year 1985-86.

संग्रहण
STORAGE

की आमद—1986-87
Haryana Markets—1986-87

(00 टन Tonnes)

सरसों, तोरिया तारा मीरा	कपास	प्याज	सब्जियां तथा फल	मिर्चे	गुड़/शक्कर, खंड	भूंगफली	आलू	अन्य	जोड़
Sarson, Toria, Taramira	Cotton	Onion	Vegetables and fruit	Chillies	Gur/Shakker, Khand	Ground Nut	Potato	Others	Total
9	10	11	12	13	14	15	16	17	18
512	2,778	60	472	35	104	11	88	389	9,998
278	2,165	39	351	2	120	5	53	321	8,040
110	101	17	200	3	68	—	29	185	941
121	—	15	228	10	55	2	36	85	1,226
19	1	18	190	—	9	2	54	127	2,047
171	209	12	132	—	45	4	22	91	5,147
463	—	11	222	2	135	4	50	123	1,649
27	1	148	702	6	198	17	127	964	6,504
60	—	143	470	1	308	3	80	249	11,425
163	13	126	253	11	23	1	165	211	14,924
89	23	19	347	3	56	5	45	660	1,900
26	10	19	259	14	94	5	55	42	2,254
2,039	5,301	627	3,826	87	1,215	59	804	3,447	66,055
2,883	2,989	591	3,288	146	915	64	865	3,121	57,656

प्राप्ति स्थान:—हरियाणा राज्य कृषि विपणन मण्डल।

Source: Haryana State Agricultural Marketing Board.

विपणन तथा
MARKETING AN
हरियाणा में सरकारी गोदाम
Capacity of State

संख्या No. 23.4

एजेंसी का नाम	Name of Agency	1966-67	1967-68	1970-71
1		2	3	4
भारतीय खाद्य निगम —	1. Food Corporation of India—			
(क) स्वनिर्मित	(a) Owned	1,15
(ख) ए. आर. डी. सी.	(b) A.R.D.C. ...	—	—	—
खाद्य एवं पूर्ति विभाग	2. Food and Supplies Department ...	31	31	36
कन्फेड	3. Confed ...	—	—	—
हैफेड	4. Hafed ...	—	—	—
राज्य वेयर हाऊसिंग निगम	5. State Warehousing Corporation ...	—	7	13
केन्द्रीय वेयर हाऊसिंग निगम	6. Central Warehousing Corporation ...	—	—	15
अन्य (विपणन मण्डल)	7. Others (Marketing Board) ...	—	—	—
जोड़	Total ...	31	38	1,79

संग्रहण

STORAGE

की क्षमता

owned Storages in Haryana

(000 टन Tones)

1975-76	1980-81	1982-83	1983-84	1984-85	1985-86	1986-87
5	6	7	8	9	10	11
2,82	3,50	3,62	3,82	4,83	6,62	6,96
—	5,62	4,60	4,12	5,40	5,32	5,34
1,26	1,53	1,66	1,66	1,66	1,66	1,66
—	—	—	—	—	—	—
69	1,74	2,45	2,43	2,75	2,75	2,97
91	1,84	2,67	2,78	3,04	3,66	4,53
50	79	93	93	97	1,06	111
1,07	1,85	2,18	2,30	2,53	2,55	3,43
7,25	16,87	18,11	18,04	21,18	23,62	26,20

प्राप्ति स्थान:—हरियाणा वेयर हाउसिंग कॉरपोरेशन-राज्य समन्वय समिति (गोदाम), हरियाणा ।

Source :—Haryana Warehousing Corporation-State Co-ordination Committee (Godowns,) Haryana.

विपणन तथा संहग्रण
MARKETING AND STORAGE

हरियाणा में जिलावार सरकारी गोदामों की क्षमता, 1986-87
District-wise Capacity of State owned warehouses in Haryana, 1986-87

संख्या No. 23. 5

जिला District		क्षमता (000टन) Capacity (000 tonnes)
1		2
हिसार	Hisar	3,03
सिरसा	Sirsa	2,55
भिवानी	Bhiwani	42
गुरुगांव	Gurgaon	68
फरीदाबाद	Faridabad	1,11
जिन्द	Jind	1,77
महेन्द्रगढ़	Mahendragarh	33
अम्बाला	Ambala	2,22
करनाल	Karnal	4,70
कुरुक्षेत्र	Kurukshetra	7,32
रोहतक	Rohtak	80
सोनीपत	Sonipat	1,27
जोड़	Total	2,620

प्राप्ति स्थान:—हरियाणा वेयर हाऊसिंग कारपोरेशन—राज्य समन्वय समिति (गोदाम) हरियाणा ।
Source :—Haryana Warehousing Corporation—State Co-ordination Committee, (Godowns), Haryan

बिपणन तथा संग्रहण
MARKETING AND STORAGE

हरियाणा में जिलावार क्षमता सहित ठंडे गोदामों की संख्या
District-wise number of Cold Storages with capacity in Haryana

क्रिया No. 23.6

वर्ष/जिला	Year	ठंडे गोदामों की संख्या No. of Cold Storages	क्षमता (000 टन) Capacity (000 Tonnes)	
	District			
	1	2	3	
	1975-76	...	72	1,06
	1980-81	...	127	1,57
	1981-82	...	130	1,61
	1982-83	...	131	1,66
	1983-84	...	135	1,77
	1984-85	...	136	1,77
	1985-86	...	138	1,77
1986-87	1986-87	...	138	1,77
हिसार	Hisar	...	—	—
सिरसा	Sirsa	...	2	1
भिवानी	Bhiwani	...	—	—
गुडगांव	Gurgaon	...	—	—
फरीदाबाद	Faridabad	...	6	3
जिंद	Jind	...	4	4
महेन्द्रगढ़	Mahendragarh	...	—	—
अम्बाला	Ambala	...	39	52
करनाल	Karnal	...	29	32
कुरुक्षेत्र	Kurukshetra	...	46	71
रोहतक	Rohtak	...	3	2
सोनीपत	Sonapat	...	9	12

प्राप्ति स्थान:—कृषि विभाग, हरियाणा ।
Source:—Agriculture Department, Haryana.

विपणन तथा संग्रहण
MARKETING AND STORAGE

हरियाणा में गेहूं तथा धान की वसूली
Procurement of Wheat and Paddy in Haryana

संख्या No. 23.7

(000 टन Tonnes)

जिला District	गेहूं Wheat				धान Paddy				
	1983-84	1984-85	1985-86	1986-87	1983-84	1984-85	1985-86	1986-87	
	2	3	4	5	6	7	8	9	
हिसार	Hisar	2,00	2,26	2,27	3,48	1,15	1,19	1,22	1,43
सिरसा	Sirsa	1,78	1,74	1,81	2,73	95	1,16	1,08	1,13
भिवानी	Bhiwani	1	6	1	2	—	—	—	—
गुड़गांव	Gurgaon	27	47	21	19	—	—	—	—
फरीदाबाद	Faridabad	33	94	1,16	82	6	16	26	31
जिन्द	Jind	1,31	1,78	1,83	2,35	99	1,28	1,56	1,48
महेन्द्रगढ़	Mahendragarh	6	13	2	2	—	—	—	—
अम्बाला	Ambala	87	1,30	1,05	1,67	1,58	1,98	2,32	2,28
करनाल	Karnal	2,59	3,11	4,18	4,56	4,28	5,44	5,98	4,91
कुरुक्षेत्र	Kurukshetra	4,13	4,55	5,50	6,37	6,32	6,69	7,97	6,67
रोहतक	Rohtak	21	64	52	34	5	8	11	11
सोनीपत	Sonapat	43	76	1,02	84	40	57	77	68
जोड़	Total	13,99	17,74	19,59	23,39	15,78	18,55	21,27	19,00

प्राप्ति स्थान:—खाद्य एवं पूर्ति विभाग, हरियाणा।
Source:—Food and Supplies Department, Haryana.

विपणन तथा संग्रहण
MARKETING AND STORAGE

हरियाणा में विभिन्न एजेंसियों द्वारा जिलावार महुँ तथा धान की कसूली 1986-87
District-wise procurement of Wheat and Paddy by agencies in Haryana, 1986-87

संख्या No. 23.8

(000 टन)
(000 Tones)

District जिला	महुँ Wheat					धान Paddy					
	राज्य सरकार State Govt.	भारतीय खाद्य निगम F.C.I.	हेफड Hafed	हरियाणा वेयर हाऊसिंग कारपोरेशन H.W.C.	जोड़ Total	राज्य सरकार State Govt.	भारतीय खाद्य निगम F.C.I.	हेफड Hafed	धान मिल मालिक Rice Millers	जोड़ Total	
	2	3	4	5	6	7	8	9	10	11	
हिसार	...	76	132	68	72	348	—	7	—	1,36	1,43
सिरसा	...	57	115	70	31	273	—	—	1	1,12	1,13
भिवानी	...	2	—	—	—	2	—	—	—	—	—
गुडगांव	...	5	3	4	7	19	—	—	—	—	—
फरीदाबाद	...	33	26	20	3	82	—	2	—	29	31
जीन्द	...	40	1,09	68	18	2,35	—	—	1	1,47	1,48
महेन्द्रगढ़	...	—	1	1	—	2	—	—	—	—	—
अम्बाला	...	48	39	61	19	1,67	—	—	—	2,28	2,28
करनाल	...	1,16	1,65	1,30	45	4,56	—	—	—	4,91	4,91
कुरुक्षेत्र	...	1,98	2,26	1,51	62	6,37	—	—	1	6,66	6,67
रोहतक	...	12	5	15	2	34	—	—	—	11	11
सोनीपत	...	27	28	28	1	84	—	—	—	68	68
जोड़	...	6,14	8,49	6,16	2,60	23,39	—	9	3	18,88	19,00

431

प्राप्ति स्थान:—खाद्य एवं पूर्ति विभाग, हरियाणा ।
Source:—Food and Supplies Department, Haryana.

खण्ड XXIV

पर्यटन एवं सिविल विमानन

इस खण्ड में हरियाणा के पर्यटन स्थलों, पर्यटकों, उड्डयन क्लबों तथा वायुयानों की संख्या दी गई है। आंकड़े हरियाणा पर्यटन निगम तथा सिविल विमानन सलाहकार, हरियाणा से प्राप्त किये गये हैं।

सारणी 24.1 में पर्यटन स्थलों तथा पर्यटकों की सूचना दी गई है।

सारणी 24.2 उड्डयन क्लबों, वायुयानों तथा प्रशिक्षित व्यक्तियों की संख्या दर्शाती है।

SECTION XXIV

Tourism and Civil Aviation

This section gives information on Tourist spots, visitors, Flying Clubs and planes in Haryana. The data have been collected from the Haryana Tourism Corporation and Civil Aviation Adviser, Haryana.

Table 24.1 Shows the number of Tourist spots and visitors in Haryana.

Table 24.2 Gives information about the number of Flying Clubs, Planes and persons trained in Haryana.

पर्यटन एवं सिविल विमानन

TOURISM AND CIVIL AVIATION

हरियाणा में जिलावार पर्यटन-स्थलों तथा आने वाले पर्यटकों की संख्या

Number of Tourist Spots and Tourists visiting them by districts in Haryana

संख्या No. 24.1

वर्ष/Year	पर्यटन-स्थलों की संख्या Number of Tourist Spots	पर्यटकों की संख्या Number of Visitors			
		विदेशी Foreigner	भारतीय Indian	जोड़ Total	
1	2	3	4	5	
1980-81	...	29	64,169	17,44,561	18,08,730
1981-82	...	30	84,445	18,48,660	19,33,105
1982-83	...	31	91,446	17,84,622	18,76,068
1983-84	...	32	75,458	19,33,616	20,09,074
1984-85	...	31	69,590	17,07,445	17,77,035
1985-86	...	31	84,516	22,48,867	23,33,383
1986-87	1986-87	31	1,42,869	28,86,451	30,29,320
हिसार	Hisar	1	301	77,631	77,932
सिरसा	Sirsa	1	1,200	66,496	67,696
भिवानी	Bhiwani	—	—	—	—
गुड़गांव	Gurgaon	4	3,964	4,61,651	4,65,615
फरीदाबाद	Faridabad	6	1,16,291	5,73,652	6,89,943
जींद	Jind	1	19	34,554	34,573
महेंद्रगढ़	Mahendragarh	2	2,544	2,13,223	2,15,767
अम्बाला	Ambala	5	8,451	5,68,419	5,76,870
करनाल	Karnal	4	6,881	6,09,608	6,16,489
कुरुक्षेत्र	Kurukshetra	2	1,831	84,275	86,106
रोहतक	Rohtak	2	225	1,18,175	1,18,400
सोनीपत	Sonapat	2	37	56,453	56,490
चंडीगढ़	Chandigarh	1	1,125	22,314	23,439

प्राप्ति स्थान:—हरियाणा पर्यटन निगम ।

Source:—Haryana Tourism Corporation.

पर्यटन एवं सिविल विमानन

TOURISM AND CIVIL AVIATION

हरियाणा में उड्डयन क्लबों, वायुयानों तथा प्रशिक्षित व्यक्तियों की संख्या

Number of Flying Clubs, Planes and persons trained in Haryana

संख्या No. 24.2

वर्ष/Year	उड्डयन क्लबों की संख्या Number of Flying Clubs	वायुयानों की संख्या Number of Planes			प्रशिक्षित व्यक्तियों की संख्या Number of persons trained	
		चालू In operation	नाकाम Not in operation	जोड़ Total		
		1	2	3		4
1966-67	...	2	6	2	8	21
1967-68	...	2	5	2	7	28
1970-71	...	2	7	9	16	53
1975-76	...	2	5	5	10	55
1980-81	...	2	6	1	7	52
1981-82	...	2	5	2	7	51
1982-83	...	2	6	1	7	72
1983-84	...	3	7	1	8	70
1984-85	...	3	7	2	9	87
1985-86	...	3	5	3	8	25
1986-87	...	3	8	4	12	68

प्राप्ति स्थान:—सिविल विमानन सलाहकार, हरियाणा ।

Source:—Civil Aviation Adviser, Haryana.

खण्ड XXV

श्रम तथा रोजगार

श्रम तथा इस से सम्बन्धित कार्यों की सूचना इस भाग में दी गई है । इस खण्ड से सम्बन्धित सूचना श्रम आयुक्त, हरियाणा, निर्देशक रोजगार, हरियाणा तथा श्रम ब्यूरो, शिमला से एकत्रित की गई है ।

सारणी 25.1 हरियाणा में दुकानों, वाणिज्यिक संस्थाओं, होटलों तथा जलपान गृहों में नियुक्त श्रम सम्बन्धी आंकड़े दिखाए गए हैं ।

सारणी 25.2 भारत में फैक्टरियों में काम करने वालों व्यक्तियों की, जिन की आय 400 रुपये प्रति मास से कम है, प्रति व्यक्ति औसत वार्षिक आय राज्यों द्वारा दी गई है ।

सारणी 25.3 तथा 25.4—औद्योगिक झगड़ों का श्रम तथा उत्पादन पर बुरा प्रभाव पड़ता है । राज्य श्रम विभाग द्वारा औद्योगिक झगड़े अधिनियम, 1947 के अधीन यह आंकड़े इकट्ठे किये गये हैं—हड़ताल का अर्थ कार्यकर्ताओं द्वारा घोषित तथा संगठित “काम बन्द करना” है तथा तालाबन्दी का अर्थ नियोक्ताओं द्वारा प्रायः किसी हड़ताल के बाद घोषित “काम बन्द करना” है । प्रभावित कार्यकर्ताओं की संख्या का अर्थ झगड़े में प्रत्यक्ष या अप्रत्यक्ष रूप से वास्तव में प्रभावित कार्यकर्ताओं की संख्या है ।

सारणी 25.5 श्रमिक संघ अधिनियम, 1926 के अधीन श्रमिक संघ से सम्बन्धित आंकड़े दिखाती है ।

सारणी 25.6 हरियाणा में सदस्यों की संख्यानुसार ट्रेड यूनियनों का वितरण दिया गया है ।

सारणी 25.7 हरियाणा में रजिस्टर्ड ट्रेड यूनियनों का पार्टिवार वितरण दिखाती है ।

सारणी 25.8 कामगार मुआवजा अधिनियम, 1923 के अधीन अनुसूचित रोजगार में लगे हुए कामगारों को बुर्घटनाओं के कारण चोट लगने से मृत्यु होने पर और अंगहानि (स्थायी अथवा अस्थायी) होने पर, जो स्वयं कामगार की चूक के कारण न हुई हों देय है । वर्ष 1986 तक के आंकड़े इस सारणी में दिखाए गए हैं ।

सारणी 25.9 हरियाणा के कुछ चुने हुए गांवों में कृषक तथा कुशल कार्यकर्ताओं (पुरुष) को दी गई मजदूरी दिखाती है । ये आंकड़े प्रति मास इकट्ठे किये जाते हैं तथा भारत सरकार को भेजे जाते हैं ।

सारणी 25.10 से 25.12 राज्य रोजगार विभाग सम्बन्धी आंकड़ों को दिखाती है ।

सारणी 25.13 हरियाणा में संगठित क्षेत्र में रोजगार के आंकड़े दिखाये गये हैं ।

सारणी 25.14 भारत में सार्वजनिक तथा निजी क्षेत्र में रोजगार के आंकड़े दिखाये गये हैं ।

सारणी 25.15 भारत के विभिन्न राज्यों में व्यापक धन्धा समूह के आधार पर रोजगार विभाग के श्रमकर्ता रजिस्टर में दर्ज आवेदकों की संख्या दिखाती है ।

SECTION XXV

LABOUR AND EMPLOYMENT

Data in respect of Labour and its related activities has been given in this section. The information has been collected from Labour Commissioner, Haryana, Director of Employment, Haryana and Labour Bureau, Shimla.

Table 25.1 Shows labour employed in shops, commercial establishments, hotels and restaurants.

Table 25.2 Average per capita annual money earnings of factory workers earning less than Rs. 400 per month in India have been shown by states.

Tables 25·3 and 25·4.—Industrial disputes affect labour and production. These data are collected by the State Labour Department under Industrial Disputes Act, 1947. Strike means work stoppages declared and organised by the workers and lock-up refer to work stoppages declared by employers generally after a strike. The number of workers involved means the actual number of workers affected either directly or indirectly in the dispute.

Table 25·5. Shows data regarding Trade Unions under the Trade Union Act, 1926.

Table 25·6. Shows classification of Trade Unions in Haryana according to membership.

Table 25·7. Shows registered trade unions affiliated to various parties in Haryana.

Table 25·8. Under Workmen's Compensation Act, 1923, compensation is payable to workers employed in scheduled employment for injuries due to accidents resulting in death and disablement (permanent or temporary) and not caused through the fault of the worker himself. The data up to 1986 has been shown in this table.

Table 25·9. Shows wages paid to agricultural and skilled workers in certain selected villages of Haryana. The data are collected monthly and sent to Government of India.

Tables 25·10 to 25·12. Show the data maintained in various employment exchanges in the State.

Table 25·13. Shows employment in the organised sector of Haryana.

Table 25·14.—Shows estimated employment in Private and Public sector in India.

Table 25·15. Shows number of applicants on the Live Register of Employment Exchanges by broad occupational groups in various states of India.

श्रम तथा रोजगार
LABOUR AND EMPLOYMENT

दुकानों, वाणिज्यिक प्रतिष्ठान, होटलों और जल-पान गृहों और उनमें काम करने वाले व्यक्तियों की संख्या
Number of Shops, Commercial Establishments, Hotels and Restaurants and Persons Employed

संख्या No. 25.1

(31 दिसम्बर को)
(As on 31st December)

वर्ष Year	जिला District	दुकानें Shops		वाणिज्यिक प्रतिष्ठान Commercial Establishments		होटल तथा जलपान गृह Hotels and Restaurants		जोड़ Total			
		*स्थानों की संख्या *Number of Places	संख्या Num- ber	कर्मचारी Em- ployees	संख्या Num- ber	कर्मचारी Em- ployees	संख्या Num- ber	कर्मचारी Em- ployees	संख्या Num- ber	कर्मचारी Em- ployees	
1	2	3	4	5	6	7	8	9	10		
1966	...	42	43,554	13,104	11,677	12,031	3,447	3,370	58,678	28,505	
1967	...	42	45,569	13,443	12,136	12,376	3,438	3,444	61,143	29,263	
1970	...	46	56,663	15,419	10,644	13,853	2,683	3,141	69,990	32,413	
1975	...	54	77,787	24,821	10,897	15,573	3,163	4,899	91,847	45,293	
1980	...	72	93,299	31,736	10,698	17,434	3,374	4,624	1,07,371	53,794	
1982	...	85	1,13,009	37,765	9,532	21,347	3,687	5,472	1,26,228	64,584	
1983	...	79	1,12,793	36,124	10,302	19,798	3,714	5,194	1,26,809	61,116	
1984	...	79	1,10,597	33,643	12,669	21,257	3,757	5,183	1,27,023	60,083	
1985	...	79	1,15,580	39,996	13,363	18,611	3,886	5,651	1,32,829	64,258	
1986	...	79	1,19,755	46,094	13,608	15,496	4,071	5,690	1,37,434	67,280	
हिसार	Hisar	...	5	10,278	2,338	961	1,806	510	634	11,749	4,778
सिरसा	Sirsa	...	5	4,886	1,124	854	666	150	314	5,890	2,104
भिवानी	Bhiwani	...	2	7,088	1,233	67	278	657	332	7,812	1,843
गुड़गांव	Gurgaon	...	6	5,091	2,617	506	1,550	288	401	5,885	4,570
फरीदाबाद	Faridabad	...	4	7,705	10,857	5,756	2,601	207	528	13,668	13,986
जिन्द	Jind	...	5	5,393	1,081	71	130	62	150	5,526	1,361
महेन्द्रगढ़	Mahendragarh	...	6	8,645	1,839	642	702	515	396	9,802	2,937
अम्बाला	Ambala	...	16	24,136	10,260	3,931	4,174	963	1,165	29,030	15,599
करनाल	Karnal	...	9	16,514	8,038	210	1,526	261	697	16,985	10,261
कुरुक्षेत्र	Kurukshetra	...	13	9,802	2,236	267	824	168	358	10,237	3,418
रोहतक	Rohtak	...	5	12,361	2,982	288	894	190	428	12,839	4,304
सोनीपत	Sonipat	...	3	7,856	1,489	55	345	100	285	8,011	2,119

प्राप्ति स्थान:—श्रम आयुक्त, हरियाणा ।

Source:—Labour Commissioner, Haryana.

टिप्पणी—ऊपर के आंकड़ों में सिनेमा/थियेटर शामिल नहीं हैं ।

Note.—Above figures exclude cinemas/theatres.

*पंजाब दुकानें और वाणिज्यिक प्रतिष्ठान अधिनियम, 1958 के अन्तर्गत ।

*Covered under Punjab Shops and Commercial Establishments Act, 1958.

श्रम तथा रोज़गार
LABOUR AND EMPLOYMENT

भारत के कारखानों में कार्य करने वाले व्यक्तियों की प्रति व्यक्ति औसत वार्षिक धन आय*
Average per Capita Annual Money Earnings of workers Employed in Factories in India*

संख्या No. 25.2

(रुपये)

(Rupees)

राज्य	States	1966	1967	1970	1975	1980	1982	1983(P)	
1		2	3	4	5	6	7	8	
आंध्र प्रदेश	Andhra Pradesh	...	1,454	1,601	2,117	2,824	5,186	7,174	7,101
असम	Assam	...	2,130	2,097	2,363	2,627	4,494	3,999	6,357
बिहार	Bihar	...	2,050	2,196	2,712	2,158	5,584	5,277	8,408
गुजरात	Gujarat	...	2,340	2,663	2,820	2,749	8,544	7,495	9,537
हरियाणा	Haryana	...	1,712	2,064	2,597	3,371	6,401	7,550	8,335
हिमाचल प्रदेश	Himachal Pradesh	...	2,115	2,950	2,691	2,745	4,745	6,334	7,146
जम्मू और कश्मीर	Jammu and Kashmir	...	978	1,209	1,630	2,843	4,069	5,157	5,513
केरल	Kerala	...	1,724	2,009	2,419	2,497	7,146	8,192	8,347
मध्य प्रदेश	Madhya Pradesh	...	2,118	2,308	2,912	3,942	7,964	8,972	9,315
महाराष्ट्र	Maharashtra	...	2,480	2,676	3,030	3,459	7,190	7,280	8,428
मणिपुर	Manipur	...	—	—	—	—	—	—	4,265
नागाबैंड	Nagaland	...	—	—	—	—	—	—	17,698
कर्नाटक	Karnataka	...	1,840	1,758	2,881	2,893	4,903	7,545	..
उड़ीसा	Orissa	...	2,000	2,325	2,899	4,194	6,728	8,445	10,466
पंजाब	Punjab	...	1,636	1,659	2,159	3,089	5,196	6,456	7,459
राजस्थान	Rajasthan	...	1,412	1,882	2,486	3,325	6,698	7,830	8,687
तमिल नाडु	Tamil Nadu	...	2,032	2,204	2,583	2,543	6,477	7,189	7,840
त्रिपुरा	Tripura	...	1,271	897	2,223	2,453	7,937	2,454	..
उत्तर प्रदेश	Uttar Pradesh	...	1,826	1,978	2,293	3,054	6,376	6,775	..
पश्चिम बंगाल	West Bengal	...	2,024	2,175	2,761	3,966	7,977	9,208	10,552
अंडमान और निकोबार द्वीप समूह	Andaman and Nicobar Islands	...	1,621	1,566	2,170	3,300	4,096	5,408	6,775
दिल्ली	Delhi	...	2,321	2,499	2,885	3,239	6,228	7,197	5,837
गोवा	Goa	...	2,105	1,751	2,305	3,792	5,211	7,276	7,869
पान्डीचेरी	Pondichery	2,427	2,615	8,066	5,628	11,458
भारत	India	...	2,112	2,271	2,726	3,158	6,997	7,448	9,436

प्राप्ति स्थान:—श्रम ब्यूरो, शिमला।

Source:—Labour Bureau, Shimla.

*वैतन की अदायगी अधिनियम, 1936 के अन्तर्गत कारखानों में प्रतिमास 400 रुपये से कम आय वर्ष 1975 तक और 1,000 रुपये प्रतिमाह से कम आय वर्ष 1980 तथा इस के बाद।

*Earnings less than Rs. 400 per month in factories covered under the Payment of Wages Act, 1936 upto the year 1975 and Earnings less than Rs. 1,000 per month in factories for the year 1980 and onwards.

(P) अन्तर्निम्न।

(P) Provisional.

श्रम तथा रोज़गार
LABOUR AND EMPLOYMENT

हरियाणा में औद्योगिक झगड़ों की संख्या
Number of Industrial Disputes in Haryana

संख्या No. 25.3

(31 दिसम्बर को)
(As on 31st December)

वर्ष/जिला	Year/District	झगड़ों की संख्या	हड़तालों तथा ताला बन्दियों की संख्या	हड़ताल में शामिल श्रमिकों की संख्या	नष्ट हुए श्रम दिनों की संख्या
		Number of Disputes	Number of strikes and lock-outs	Number of workers involved in strikes	Number of man-days lost
	1	2	3	4	5
	1966	757	34	8,715	1,22,641
	1967	994	22	5,233	52,574
	1970	1,390	58	11,801	1,42,871
	1975	3,048	20	2,008	23,407
	1980	3,495	72	15,862	4,07,882
	1982	4,335	62	11,773	2,75,853
	1983	4,766	49	17,426	7,77,768
	1984	4,363	44	19,424	10,69,457
	1985	5,134	36	8,964	1,81,268
1986	1986	5,340	50	9,606	3,24,845
सिरसा	Hisar	207	—	—	—
परसा	Sirsa	49	—	—	—
भिवानी	Bhiwani	272	—	—	—
गुर्गांव	Gurgaon	390	4	1,464	6,510
फरीदाबाद	Faridabad	2,520	27	4,433	2,19,183
जिन्द	Jind	6	—	—	—
हिन्दुगढ़	Mahendragarh	40	1	120	2,640
म्बाला	Ambala	367	3	54	1,516
कानाल	Karnal	580	—	—	—
कुरुक्षेत्र	Kurukshetra	115	1	55	990
रोहतक	Rohtak	507	7	1,869	51,983
सीपात	Sonipat	287	7	1,611	42,023

प्राप्ति स्थान:—श्रम आयुक्त, हरियाणा ।

Source :—Labour Commissioner, Haryana.

श्रम तथा रोज़गार
LABOUR AND EMPLOYMENT

कारणों सहित औद्योगिक झगड़े जिनके परिणामस्वरूप हड़तालें तथा तालाबन्दियां हुई
Industrial Disputes Resulting in Strikes and Lock-outs by Causes

संख्या No. 25.4

(31 दिसम्बर को)
(As on 31st December)

वर्ष/जिला	Year/District	मजदूरी तथा भत्ते	बोनस	सेवा समाप्ति/ निलम्बित कार्यकर्ताओं की बहाली	छुटी तथा कार्य के घंटे	छंटनी	अन्य	मोड़
		Wages and Allowances	Bonus	Reinstatement of terminated/ suspended Workers	Leave and hours of work	Retrenchment	Others	Total
	1	2	3	4	5	6	7	8
	1966	...	6	4	11	2	9	34
	1967	...	8	3	9	—	2	22
	1970	...	25	11	—	6	16	58
	1975	...	5	4	—	3	8	20
	1980	...	18	9	33	—	12	72
	1982	...	15	6	21	—	20	62
	1983	...	8	4	12	—	25	49
	1984	...	7	—	19	—	18	44
	1985	...	5	3	18	—	10	36
1986	1986	...	5	4	23	—	18	50
हिसार	Hisar	...	—	—	—	—	—	—
सिरसा	Sirsa	...	—	—	—	—	—	—
भिवानी	Bhiwani	...	—	—	—	—	—	—
गुड़गांव	Gurgaon	...	—	1	2	—	1	—
फरीदाबाद	Faridabad	...	2	1	14	—	10	27
जीन्द	Jind	...	—	—	—	—	—	—
महेन्द्रगढ़	Mahendragarh	...	—	—	—	—	1	—
अम्बाला	Ambala	...	—	—	2	—	1	—
करनाल	Karnal	...	—	—	—	—	—	—
कुरुक्षेत्र	Kurukshetra	...	1	—	—	—	—	—
रोहतक	Rohtak	...	—	—	3	—	4	—
सोनीपत	Sonipat	...	2	2	2	—	1	—

प्राप्ति स्थान:—श्रम आयुक्त, हरियाणा।

Source :—Labour Commissioner, Haryana.

श्रम तथा रोजगार
LABOUR AND EMPLOYMENT

हरियाणा में श्रमिक संघ अधिनियम, 1926 के अधीन श्रमिक संघ
Trade Unions under the Trade Union Act, 1926 in Haryana

संख्या No. 25.5

(31 दिसम्बर को)
(As on 31st December)

वर्ष/जिला	रजिस्टर्ड संघों की कुल संख्या	संघों की संख्या* जिन्होंने विवरणियां भेजी	सदस्यों की संख्या	अथशेष* (रुपये)	आय* (रुपये)	व्यय* (रुपये)	इति शेष* (रुपये)		
Year/District	Total Number of Unions standing registered	Number* of Unions which submitted returns	Number* of members	Opening* Balance (Rs.)	Income* (Rs.)	Expendi- ture* (Rs.)	Closing* Balance (Rs.)		
1	2	3	4	5	6	7	8		
1966	...	282	138	33,737	65,357	2,35,816	2,19,097	83,076	
1967	...	335	149	45,817	90,775	2,96,655	2,71,152	1,16,278	
1970	...	424	223	87,227	1,36,673	4,06,581	3,65,925	1,77,329	
1975	...	380	186	67,976	1,83,263	4,51,009	4,13,719	2,20,553	
1980	...	613	235	1,88,955	5,76,914	13,37,858	11,41,751	7,73,021	
1982	...	752	272	2,04,002	7,42,700	16,36,797	14,47,697	9,31,800	
1983	...	818	288	2,14,797	8,67,846	16,22,798	15,84,407	9,06,237	
1984	...	869	263	2,43,044	9,39,663	20,89,765	18,39,576	11,89,852	
1985	1985	...	920	319	2,14,905	11,32,476	20,47,659	18,83,687	12,96,448
हिसार	Hisar	...	40	9	1,863	10,989	42,190	40,263	12,916
सिरसा	Sirsa	...	11	3	930	130	23,645	10,948	12,827
भिवानी	Bhiwani	...	45	15	42,049	3,58,813	3,87,975	2,45,611	5,01,177
गुड़गांव	Gurgaon	...	42	15	5,655	23,915	83,427	71,992	37,350
फरीदाबाद	Faridabad	...	307	108	46,404	3,08,253	5,19,955	5,93,004	2,35,204
जिन्ध	Jind	...	17	5	4,565	1,772	13,057	12,962	1,867
महेन्द्रगढ़	Mahendragarh...	...	21	3	348	70,761	5,092	5,378	70,475
अम्बाला	Ambala	...	163	60	28,660	2,78,838	4,32,504	3,71,102	3,40,240
करनाल	Karnal	...	106	38	18,190	30,913	1,84,765	1,94,114	21,564
कुरुक्षेत्र	Kurukshetra	...	29	5	1,378	4,147	16,197	16,032	4,312
रोहतक	Rohtak	...	74	31	51,990	39,127	2,81,005	2,65,379	54,753
सोनीपत	Sonipat	...	65	27	12,873	4,818	55,847	56,902	3,763

प्राप्ति स्थान:—श्रम आयुक्त, हरियाणा ।
Source :—Labour Commissioner, Haryana.

*प्राप्त विवरणियों पर आधारित ।

*Based on the returns received.

श्रम तथा रोजगार

LABOUR AND EMPLOYMENT

सदस्यों की संख्यानुसार ट्रेड यूनियनों का वर्गीकरण, 1985
Classification of Trade Unions according to Membership, 1985

संख्या No. 25.6

सदस्यों का ग्रुप Group of Members	विवरणियां भेजने वाली ट्रेड यूनियनों की संख्या Number of Trade Unions submitting returns	सदस्यों की संख्या Membership
1	2	3
50 से कम Below 50	...	41
50 या इससे अधिक परन्तु 100 से कम 50 or above but below 100	...	47
100 या इससे अधिक परन्तु 300 से कम 100 or above but below 300	...	109
300 या इससे अधिक परन्तु 500 से कम 300 or above but below 500	..	38
500 या इससे अधिक परन्तु 1,000 से कम 500 or above but below 1000	...	45
1000 या इससे अधिक परन्तु 2000 से कम 1000 or above but below 2000	...	20
2000 या इससे अधिक परन्तु 5000 से कम 2000 or above but below 5000	...	14
5000 या इससे अधिक 5000 and above	...	5
जोड़ Total	...	319
		2,14,905

प्राप्ति स्थान:—श्रम आयुक्त, हरियाणा ।
Source : Labour Commissioner, Haryana.

श्रम तथा रोज़गार

LABOUR AND EMPLOYMENT

हरियाणा में रजिस्टर्ड ट्रेड यूनियनों का पार्टीवार विवरण—1985

Party Affiliation of Registered Trade Unions in Haryana—1985

संख्या No. 25.7

(31 दिसम्बर को)
(As on 31st December)

केन्द्रीय संस्था का नाम जिस के साथ सम्बन्ध है Name of Central Organisation with which the Union is affiliated	विवरणीयां भेजने वाली की संख्या Number of Unions Submitting returns	सदस्यों की संख्या Membership	
1	2	3	
1. भारतीय मजदूर संघ B.M.S.	...	92	72,850
2. भाल इंडिया ट्रेड यूनियन कांग्रेस A.I.T.U.C.	...	43	20,781
3. नेशनल लैबर ऑर्गनाइजेशन N.L.O.	...	1	98
4. इंडियन नेशनल ट्रेड यूनियन कांग्रेस I.N.T.U.C.	...	101	63,199
5. सेंटर ऑफ इंडियन ट्रेड यूनियन C.I.T.U.	...	37	13,886
6. हिन्दू मजदूर पंचायत H.M.P.	...	1	2,304
7. हिन्दू मजदूर सभा H.M.S.	...	23	4,030
8. यूनाइटेड ट्रेड यूनियन कांग्रेस U.T.U.C.	...	59	34,078
9. यूनाइटेड ट्रेड यूनियन कांग्रेस (लैबिन व सैरती) U.T.U.C. (L&S)	...	4	670
10. अन्य Others	...	11	866
11. स्वतन्त्र संगठन Independent Unions	...	7	2,143
जोड़ Total	...	319	2,14,905

प्राप्ति स्थान—श्रम आयुक्त, हरियाणा।

Source : Labour Commissioner, Haryana.

श्रम तथा रोज़गार

LABOUR AND EMPLOYMENT

हरियाणा में कामगार मुआवजा (कामगार मुआवजा अधिनियम, 1923 के अधीन दुर्घटनाओं के कारण दिया गया मुआवजा)
Workmen's Compensation (Compensation Paid in lieu of Accidents under Workmen's Compensation Act,
1923) in Haryana

(31 दिसम्बर को)
(As on 31st December)

संख्या No. 25,8

व्योरा Particulars	1966	1967	1970	1975	1980	1982	1983	1984	1985	1986	
1	2	3	4	5	6	7	8	9	10	11	
(क) दुर्घटनाओं की संख्या—											
(a) Number of Accidents											
घातक Fatal	...	6	1	—	3	2	2	1	1	6	—
स्थायी अशक्तता Permanent disability	...	8	7	2	5	1	7	5	4	8	9
अस्थायी अशक्तता Temporary disability	...	80	279	66	586	359	495	535	691	879	928
जोड़ Total	...	94	287	68	594	362	504	541	696	893	937
(ख) दिए गए मुआवजे की रकम (रुपयों में)											
(b) Amount of compensation paid (in Rupees)											
घातक Fatal	...	30,500	4,200	—	10,000	26,300	54,000	24,000	30,000	2,90,308	—
स्थायी अशक्तता Permanent disability	...	10,224	12,388	674	16,646	7,984	45,504	14,146	89,000	13,328	1,46,054
अस्थायी अशक्तता Temporary disability	...	5,753	22,913	8,624	53,462	61,983	67,919	77,771	87,915	93,199	1,39,480
जोड़ Total	...	46,477	39,501	9,298	80,108	96,267	1,67,423	1,15,917	2,06,915	3,96,835	2,85,534

प्राप्ति स्थान: —श्रम आयुक्त, हरियाणा ।
Source : Labour Commissioner, Haryana.

श्रम तथा रोजगार
LABOUR AND EMPLOYMENT

हरियाणा में कृषक तथा कुशल श्रमिकों (पुरुषों) को जो वेतन दिया गया
Wages paid to Agricultural and Skilled labourers (men) in Haryana.

(रुपये)
(In Rupees)

संख्या No. 25.9

वर्ष समाप्ति 30 जून/ जिला/गांव year ending 30th June/ District/Village	कृषि श्रमिक Agricultural Labour				कुशल श्रमिक Skilled Labour			
	हल चलाने के लिये For ploughing	बोने के लिये For Sowing	गोडडी के लिये For Weeding	कटाई के लिये For Harvesting	कपास चुनने के लिये For picking of Cotton	अन्य कृषि सम्बन्धी काम के लिये For Other Agricultural operations	लोहार Black- smith	बढ़ई Car- penter
1	2	3	4	5	6	7	8	9
1966	... 3.47	3.21	2.98	3.33	3.16	3.20	5.57	5.54
1967	... 3.96	3.99	3.51	4.55	3.20	3.55	5.98	6.40
1970	... 6.07	5.75	4.84	6.01	3.82	5.17	9.00	9.14
1976	... 8.37	8.15	6.88	8.45	8.25	7.42	10.99	12.56
1982	... 14.51	14.02	12.93	15.11	12.81	13.73	23.01	23.09
1983	... 16.37	16.01	14.93	16.05	14.14	14.96	25.39	26.40
1984	... 18.58	18.10	17.18	17.40	14.14	16.10	29.02	30.12
1985	... 19.86	19.21	17.86	18.30	16.44	17.80	32.55	32.83
1986	... 20.73	20.46	18.50	19.67	18.67	18.89	35.20	36.68
1987	... 22.58	22.09	20.58	20.61	17.70	20.19	36.86	39.17
हिसार Hisar								
मंगली Mangali	... 25.00	25.00	25.00	25.00	22.50	25.00	40.00	40.00
मिरसा Sirsa								
माधो सिंघाना Madho Singhana	... 21.82	—	—	—	—	20.45	40.91	43.18
भिवानी Bhiwani								
चांग Chang	... 25.00	25.00	22.73	24.09	—	18.80	25.00	40.00
गुडगांव Gurgaon								
बहोड़ा कलां Bahora Kalan	... 20.33	20.33	20.00	20.00	—	20.00	34.17	29.58
फरीदाबाद Faridabad								
सीकरी Sikri	... 25.00	22.00	22.00	—	—	22.00	35.00	40.00
जिंद Jind								
गतौली Gatauli	... 24.00	24.00	20.27	—	—	19.91	40.67	40.25
महेन्द्रगढ़ Mahendragarh								
शरहपुर Shrehpur	... 22.25	—	22.50	22.50	—	22.17	—	39.54
अम्बाला Ambala								
शाहपुर Shahpur	... 17.67	17.67	17.64	17.67	15.60	17.67	40.42	41.36
करनाल Karnal								
उग्राखैड़ी Uggra-Kheri	... 15.00	15.00	15.00	15.00	15.00	15.00	40.00	40.00
कुरुक्षेत्र Kurukshetra								
झांसा Jhansa	... 25.00	22.00	20.00	—	—	20.42	32.00	32.00
रोहतक Rohtak								
सुन्दरपुर Sunderpur	... 25.00	25.00	18.75	20.00	—	20.83	40.42	45.00
सोनीपत Sonapat								
मोहना Mohna	... 24.88	24.88	22.54	—	—	20.04	—	—

*आठ घंटे के कामकारी दिन के लिये ।
*For a normal working day of eight hours.

प्राप्ति स्थान :—अर्थ तथा सांख्यिकीय संगठन, हरियाणा ।
Source : Economic and Statistical Organisation, Haryana.

श्रम तथा रोजगार
LABOUR AND EMPLOYMENT

हरियाणा में रोजगार कार्यालयों, पंजीकरण तथा रोजगार में लगाने का कार्य
Registration and Placing by Employment Exchanges in Haryana

(31 दिसम्बर को)
(As on 31st December)

संख्या	No. 25.10									
क्रमांक संख्या	विवरण									
Serial No.	Particulars	1966	1967	1970	1975	1980	1983	1984	1985	1986
1		2	3	4	5	6	7	8	9	10
1.	शाखाओं सहित रोजगार दफ्तरों की संख्या									
	Number of Employment Exchanges including Sub-Offices†	19	19	23	36	44	87	89	92	92
2.	पंजीकरण	1,07,997	1,16,124	1,60,506	1,74,105	2,32,828	2,30,750	2,43,477	2,47,905	2,28,445
3.	नियुक्तियां	22,113	22,795	29,551	23,714	37,255	24,725	20,393	17,253	14,940
4.	रिक्त स्थानों की अधिसूचना	42,026	42,404	56,277	43,718	69,315	44,376	38,044	38,621	36,010
5.	भरे गये रिक्त स्थान	21,729	22,452	29,447	24,327	36,894	23,767	20,606	17,888	15,311
6.	रिक्त स्थान बकाया	3,437	3,820	5,530	6,596	13,176	9,727	8,100	8,519	8,741
7.	किए गए निवेदन	99,412	1,19,646	1,91,103	2,65,504	4,23,568	3,48,212	2,39,294	2,18,660	1,96,560
8.	लाइव रजिस्टर में बेकार लोगों की संख्या	36,522	39,320	82,843	2,12,609	3,59,255	4,40,431	4,69,106	4,86,706	4,94,300
9.	रोजगार दफ्तरों का प्रयोग करने वाले नियोजक	6,337	7,302	10,863	6,979	12,116	9,117	5,870	4,605	3,974
	Employers using the Employment Exchanges									

प्राप्ति स्थान.—निदेशक, रोजगार विभाग, हरियाणा।
Source :—Director of Employment, Haryana.

†इस में विश्वविद्यालयों के रोजगार विषयक सूचना और मार्ग दर्शन केन्द्र, नगर रोजगार कार्यालय तथा ग्रामीण रोजगार कार्यालय, उप-रोजगार कार्यालय तथा चण्डीगढ़ स्थित राज्य रोजगार कार्यालय शामिल हैं।

†Includes University Employment Information and Guidance Bureau, Town Employment Exchanges, Rural Employment Exchanges, Sub-Employment Exchanges and State Employment Exchange at Chandigarh.

श्रम तथा रोजगार
LABOUR AND EMPLOYMENT

हरियाणा के रोजगार कार्यालयों के चालू रजिस्टर में दर्ज व्यक्तियों का व्यावसायिक वितरण
Occupational Distribution of Persons on the Live Register of Employment Exchanges in Haryana

(31 दिसम्बर को)
(As on 31st December)

संख्या No. 25.11

विवरण	Particulars	1980	1982	1983	1984	1985	1986	
1		2	3	4	5	6	7	
1. व्यावसायिक, तकनीकी तथा सम्बद्ध कामगार	Professional, Technical and related workers	...	35,991	38,744	39,902	39,164	39,494	38,623
2. प्रशासकीय, कार्यकारी तथा प्रबन्धकारी कामगार	Administrative, Executive and Managerial Workers	...	70	57	51	70	84	54
3. लिपिकय तथा सम्बद्ध कामगार	Clerical and related workers	...	20,927	22,839	28,427	30,972	37,412	43,965
4. बिक्री कामगार	Sales workers	...	55	74	89	77	129	158
5. नौकरी कामगार	Service workers	...	22,526	26,449	24,363	25,452	29,868	28,801
6. किसान, मछुण, शिकारी, लकड़हारे तथा सम्बद्ध कामगार	Farmers, Fishermen, Hunters, Loggers and related workers	...	2,026	2,877	3,004	3,449	4,048	3,953
7. उत्पादन तथा सम्बद्ध कामगार, परिवहन सामग्री परिचालक (मजदूरों को छोड़कर)	Production and related workers, Transport equipment Operators (excluding labourers)	...	24,869	26,366	33,668	31,346	33,431	37,286
8. मजदूर	Labourers	...	32,251	30,925	24,134	18,505	10,302	8,289
9. ऐसे व्यक्ति जिन के पास व्यावसायिक व व्यावसायिक प्रशिक्षण अथवा किसी पूर्व कार्य का अनुभव नहीं है	Persons without Professional or vocational training or previous work experience	...	2,20,540	3,01,298	2,86,793	3,20,071	3,31,938	3,33,171
बोड़	Total	...	3,59,255	4,49,629	4,40,431	4,69,106	4,86,706	4,94,300

प्राप्ति स्थान :—निदेशक रोजगार विभाग, हरियाणा ।
Source :—Director of Employment, Haryana.

जन सेवा रोजगार
LABOUR AND EMPLOYMENT

हरियाणा के रोजगार कार्यालयों में व्यवसाय निर्देशन सम्बन्धी कार्यक्रम
Vocational Guidance Programme in Employment Exchanges in Haryana

(31 दिसम्बर को)
(As on 31st December)

संख्या No. 25.12 जारी (contd.)

विवरण	Particulars	1966	1967	1970	1975	1980	1983	1984	1985	1986
	1	2	3	4	5	6	7	8	9	10
1. व्यवसाय सम्बन्धी निर्देशन इकाइयों की संख्या	Number of Vocational Guidance Units ..	7	7	9	14	15	16	16	16	17
2. ग्रुपों में निर्देशन-प्राप्त आवेदकों की संख्या	Number of applicants guided in groups ..	8,064	7,817	9,963	15,497	16,171	15,260	17,665	17,372	18,281
3. व्यक्तिगत रूप से निर्देशन-प्राप्त आवेदकों की संख्या	Number of applicants guided individually ..	308	319	86	367	381	423	650	736	888
4. ऐसे व्यक्तियों की संख्या जिन्हें व्यक्तिगत रूप से सूचना दी गई है	Number of applicants given information individually ..	5,975	4,585	2,360	10,195	15,966	19,577	18,305	18,165	20,988
5. कार्यक्रमित किए गए वर्ग निर्देशन कार्यक्रमों की संख्या	Number of group guidance programmes conducted ..	1,149	1,260	1,602	2,329	2,550	2,503	3,007	2,968	3,181
6. शिक्षता के लिये प्रशिक्षण संस्थानों को भेजे गये आवेदन पत्रों की संख्या	Number of applications forwarded to the Training Institution for apprenticeship ..	449	613	586	6,106	3,581	1,752	980	1,155	1,114
7. शिक्षता के लिये प्रशिक्षण संस्थाओं/औद्योगिक सिब्वन्दियों में रखे गये आवेदकों की संख्या	Number of applicants placed in Training Institutes/Industrial Establishments for apprenticeship ..	54	43	98	591	226	88	52	82	82
8. कामों पर लगाए गए निर्देशन प्राप्त व्यक्तियों की संख्या	Number of guided applicants placed in Jobs ..	69	86	17	46	94	45	38	28	51
9. ऐसे प्राथियों की संख्या जिन्हें रजिस्ट्रेशन के समय मार्ग दर्शन दिया गया	Number of applicants given guidance at the time of Registration	18,179	19,729	17,788	14,795	17,089
10. शिक्षा संस्थानों में दिये गये व्यावसायिक प्रवचनों की संख्या	Number of career talks delivered in educational institutions	206	361	600	561	785
11. व्यावसायिक प्रवचनों में भाग लेने वाले व्यक्तियों की संख्या	Number of participants in career talks	15,199	33,676	53,106	51,963	72,543

श्रम तथा रोजगार
LABOUR AND EMPLOYMENT

हरियाणा के रोजगार कार्यालयों में व्यवसाय निर्देशन सम्बन्धी कार्यक्रम
Vocational Guidance Programmes in Employment Exchanges in Haryana

(31 दिसम्बर को)
(As on 31st December)

संख्या No. 25.12 (समाप्त conold.)

क्र.सं.	विवरण	Particulars	1966	1967	1970	1975	1980	1983	1984	1985	1986	
			1	2	3	4	5	6	7	8	9	10
12.	व्यवसाय सम्बन्धी निर्देशन ब्यूरो की संख्या	Number of University Employment Information and Guidance Bureau	..	--	--	3	3	3	3	3
13.	व्यक्तिगत रूप से निर्देशन प्राप्त आवेदकों की संख्या	Number of applicants Guided individually	..	--	--	146	95	127	156	124
14.	ऐसे व्यक्तियों की संख्या जिन्हें व्यक्तिगत रूप से सूचना दी गई है	Number of applicants given in formation individually	..	--	--	2,522	2,096	4,033	4,037	3,323
15.	ऐसे प्राथियों की संख्या जो व्यवसायिक सूचना कक्ष में आए	Number of applicants visited cases information room	..	--	--	25,015	21,392	24,621	31,029	32,271

प्राप्ति स्थान :—निदेशक, रोजगार विभाग, हरियाणा ।
Source :—Director of Employment, Haryana.

श्रम तथा रोजगार
LABOUR AND EMPLOYMENT
हरियाणा में संगठित क्षेत्र में रोजगार
Employment in the Organised Sector in Haryana

(31 मार्च, को)
(As on 31st March)

संख्या No. 25.13

वर्ष/जिला	Year/District	सार्वजनिक क्षेत्र Public Sector					निजी क्षेत्र Private Sector			कुल रोजगार Total Employment		
		केंद्रीय सरकार Central Govern- ment	राज्य सरकार State Govern- ment	अर्ध सरकारी Quasi Government		स्थानीय निकाय Local Bodies	जोड़ Total	नियमित Act	अनियमित Non-Act		जोड़ Total	
				केंद्रीय Central	राजकीय* State*							
		1	2	3	4	5	6	7	8		9	10
	1970	..	19,795	1,06,100	23,410	..	11,355	1,60,660	—	—	98,773	2,59,433
	1975	..	23,096	1,54,680	45,894	..	12,011	2,35,681	1,22,814	16,107	1,38,921	3,74,602
	1980	..	26,960	1,86,584	22,456	51,417	13,952	3,01,369	1,61,475	21,345	1,82,820	4,84,189
	1982	..	28,943	2,08,322	27,513	59,893	14,562	3,39,233	1,72,006	21,781	1,93,787	5,33,020
	1983	..	30,359	2,10,408	28,908	61,065	14,640	3,45,380	1,73,843	20,945	1,94,788	5,40,168
	1984	..	30,990	2,13,789	31,393	61,262	15,068	3,52,502	1,70,852	21,285	1,92,137	5,44,639
	1985	..	31,999	2,17,223	34,785	62,772	15,331	3,62,110	1,69,015	24,385	1,93,400	5,55,510
	1986	..	32,298	2,20,195	37,018	63,776	15,361	3,68,648	1,66,421	23,173	1,89,594	5,58,242
	1986	..	32,298	2,20,195	37,018	63,776	15,361	3,68,648	1,66,421	23,173	1,89,594	5,58,242
	Hisar	..	2,337	25,185	2,366	6,789	1,253	37,930	8,380	1,223	9,603	47,533
हिसार	Sirsa	..	188	10,828	955	2,580	725	15,276	2,047	1,012	3,059	18,335
सिरसा	Bhiwani	..	282	16,920	1,871	3,258	699	23,030	7,606	800	8,406	31,436
भिवानी	Gurgaon	..	1,833	14,269	5,201	3,494	825	25,622	4,555	1,235	5,790	31,412
गुड़गांव	Faridabad	..	3,883	13,648	3,740	5,546	2,517	29,334	85,564	4,767	90,331	1,19,665
फरीदाबाद	Jind	..	—	12,522	680	2,877	694	16,773	1,907	509	2,416	19,189
जीन्द	Mahendragarh	..	16	15,895	747	3,513	729	20,900	3,934	926	4,860	25,760
मेहन्द्रगढ़												

करनाल	Karnal	..	2,169	23,957	6,809	9,424	1,771	44,130	5,729	3,417	9,146	53,276
कुरुक्षेत्र	Kurukshetra	..	722	13,535	1,899	4,705	1,141	22,002	3,823	838	4,661	26,663
रोहतक	Rohtak	..	1,546	23,588	2,414	3,335	1,173	32,056	10,959	2,252	13,211	45,267
सोनीपत	Sonapat	..	227	11,544	942	2,321	747	15,781	13,829	1,215	15,044	30,825
चण्डीगढ़ में स्थित हरियाणा सरकार के कार्यालय	Haryana Government Offices in Chandigarh...		—	13,996	—	7,186	—	21,182	—	—	—	21,182

प्राप्ति स्थान:—निदेशक, रोजगार विभाग, हरियाणा ।

Source :—Director of Employment, Haryana.

* 1980 से पहले सांख्यिक क्षेत्र के अर्ध सरकारी खण्ड में राज्य सरकार सम्बन्धी रोजगार के अंकड़े केन्द्रीय सरकार सम्बन्धी (कालम 4) में सम्मिलित थे ।

* Prior to 1980 the information in regard to employment of State Government in Quasi-Government category was included in Central Government (Col. 4).

श्रम तथा रोजगार
LABOUR AND EMPLOYMENT

संख्या No. 25.14

भारत के सार्वजनिक तथा निजी क्षेत्रों में अनुमानित रोजगार
Estimated employment in private and public sectors in India

(हजारों में)
(In 000)

वर्ष/राज्य Year/State	सार्वजनिक क्षेत्र Public Sector			निजी क्षेत्र Private Sector			कुल जोड़ Grand Total
	केंद्रीय सरकार Central Government	राज्य सरकार के प्रतिष्ठान State Government Establishment	अर्ध सरकारी प्रतिष्ठान Quasi Government Establishment	स्थानीय निकाय Local Bodies	बड़ा Large	लघु Small	
1	2	3	4	5	6	7	8
1970-71	27,71	41,52	19,29	18,78	60,35	7,26	1,74,91
1975-76	30,47	48,97	33,92	19,85	61,13	7,31	2,01,65
1980-81	31,95	56,76	45,76	20,37	66,00	7,95	2,28,79
1982-83	32,66	60,38	50,40	21,11	66,99	8,24	2,39,78
1983-84	33,11	61,54	52,74	21,30	65,26	8,19	2,42,14
1984-85	33,29	62,79	54,96	21,64	64,79	8,31	24,578
1985-86 (P)	33,48	64,78	56,73	21,79	65,36	8,22	2,50,36
आन्ध्र प्रदेश Andhra Pradesh	2,39	3,48	4,32	2,40	2,91	49	15,99
असम Assam	81	2,25	1,15	12	4,62	9	9,04
बिहार Bihar	1,90	4,13	6,18	1,33	2,54	30	16,38
गुजरात Gujarat	1,34	2,06	2,63	2,64	5,91	72	15,30
गोआ Goa	6	35	15	1	25	5	87
हरियाणा Haryana	32	2,20	101	15	1,66	23	5,57
हिमाचल प्रदेश Himachal Pradesh	16	1,92	53	3	19	3	2,86
जम्मू तथा कश्मीर Jammu & Kashmir	24	1,28	14	7	9	1	1,83
कर्नाटक Karnataka	1,23	3,98	3,62	44	3,03	70	13,06
केरल Kerala	87	2,59	2,02	23	3,95	1,15	10,81
महाराष्ट्र Maharashtra	4,95	4,69	6,34	5,41	12,80	70	34,85
मध्य प्रदेश Madhya Pradesh	1,99	6,40	4,08	52	1,88	22	15,05
मणिपुर Manipur	6	39	1	2	—	—	41
मेघालय Meghalaya	11	28	12	2	4	1	51
मिजोरम Mizoram	1	22	2	1	—	1	21
नागालैंड Nagaland	4	39	2	—	1	1	41
उड़ीसा Orisa	58	3,42	1,56	17	83	18	6,71
पंजाब Punjab	68	2,79	1,52	32	1,67	25	7,2
राजस्थान Rajasthan	1,71	4,08	1,54	97	1,79	19	10,2
सिक्किम Sikkim	—	—	—	—	—	—	—
तामिलनाडू Tamil Nadu	2,44	5,51	4,94	1,58	5,64	1,31	21,4
त्रिपुरा Tripura	3	65	7	2	8	1	8
उत्तर प्रदेश Uttar Pradesh	4,70	7,45	4,98	3,35	4,76	74	25,9
पश्चिम बंगाल West Bengal	4,33	3,06	7,67	1,13	8,96	29	25,4
संघीय क्षेत्र Union Territories	2,53	1,21	2,11	85	1,75	53	8,1
अखिल भारत All India	33,48	64,78	56,73	21,79	65,36	8,22	2,50,36

प्राप्ति स्थान:—महा निदेशालय, रोजगार तथा प्रशिक्षण कार्यालय (श्रम मंत्रालय) भारत सरकार, नई दिल्ली।

Source:—Directorate General of Employment and Training (Ministry of Labour) Government of India, New Delhi.

टिप्पणी.—कालम/पंक्ति में दिये गए पृथक आंकड़े पूर्णांकन के कारण कुल जोड़ से मिलने आवश्यक नहीं है।

Note.—Individual figures in columns/rows may not necessarily add upto total, due to rounding off.

चालू रजिस्ट्रों पर आवेदकों की संख्या
Number of Applicants on Live Registers

संख्या No. 25-15

राज्य/संघीय क्षेत्र	व्यवसायिक, तकनीकी तथा सम्बद्ध कामगार	प्रशासकीय, कार्यकारी तथा प्रबन्धकीय कामगार	लिपिकीय तथा सम्बद्ध कामगार	बिक्री कामगार	
State/Union Territory	Professional, technical and related workers	Administra- tive, execu- tive and managerial workers	Clerical and related workers	Sales workers	
1	2	3	4	5	
1 आंध्र प्रदेश	Andhra Pradesh ..	1,23,160	1,128	77,297	126
2 असम	Assam ..	5,547	95	5,228	42
3 बिहार	Bihar ..	99,432	347	1,07,130	2,158
4 गुजरात	Gujarat ..	37,477	223	16,228	61
5 हरियाणा	Haryana ..	38,258	80	3,7671	126
6 हिमाचल प्रदेश	Himachal Pradesh ..	25,534	108	22,663	232
7 जम्मू और कश्मीर	Jammu and Kashmir ..	1,390	20	1,826	7
8 कर्नाटक	Karnataka ..	75,370	345	39,350	21
9 केरल	Kerala ..	1,00,388	2,921	1,80,718	265
10 मध्य प्रदेश	Madhya Pradesh ..	35,551	152	42,966	58
11 महाराष्ट्र	Maharashtra ..	1,01,547	1,080	1,57,766	151
12 मणिपुर	Manipur ..	3,299	58	1,320	3
13 मेघालय	Meghalaya ..	249	—	126	—
14 नागालैंड	Nagaland ..	16	—	161	—
15 उड़ीसा	Orissa ..	32,258	63	25,551	11
16 पंजाब	Punjab ..	61,227	33	54,475	101
17 राजस्थान	Rajasthan ..	52,353	538	2,487	33
18 सिक्किम *	Sikkim *	—	—	—	—
19 तमिलनाडू	Tamilnadu ..	1,05,253	276	1,33,716	551
20 त्रिपुरा	Tripura ..	904	199	501	—
21 उत्तर प्रदेश	Uttar Pradesh ..	1,28,072	302	53,067	263
22 पश्चिम बंगाल	West Bengal ..	1,03,826	286	1,35,779	575
संघीय क्षेत्र	UNION TERRITORIES				
1 अण्डमान और निकोबार द्वीप समूह	Andaman and Nicobar Islands ..	747	9	389	—
2 अरुणाचल प्रदेश*	Arunachal Pradesh *	—	—	—	—
3 चण्डीगढ़	Chandigarh ..	10,911	35	16,809	81

रोजगार
AND EMPLOYMENT

में दर्ज व्यवसायिक वर्गों के अनुसार वर्गीकृत आवेदकों की संख्या (31 दिसम्बर, 1985 को)
ive Register of Employment Exchanges classified by Broad Occupational Groups (As on 31st December, 1985)

		व्यक्ति जो व्यवसायिक या व्यवसाय सम्बन्धी प्रशिक्षण या कार्य के पूर्व अनुभव से रहित हों <i>Persons without professional or Vocational Training or previous work experience</i>						
नौकरी करने वाले कामगार	कृषि, मत्स्य पालन, शिकार, लकड़ी काटना तथा इनसे सम्बन्ध अन्य कामगार	उत्पादन तथा सम्बद्ध कामगार, परिवहन सामग्री परिचालक तथा श्रमिक कामगार	मैट्रिक से कम अशिक्षितों सहित	मैट्रिक पास से लेकर स्नातक से कम शिक्षा प्राप्त	स्नातक तथा इससे अधिक शिक्षा प्राप्त	जोड़ (9 से 11)	कुल जोड़ कालम (2 से 8 तथा 12)	
Service workers	Farmers, Fisher- men, Hunters, Loggers and related workers	Production and related workers, Trans- port equipment operators and Labourers	Below Matic including illiterates	Matriculates and above but below Graduates	Graduates and above	Total (Col. 9 to 11)	Grand Total (Col. 2 to 8 and 12)	
6	7	8	9	10	11	12	13	
27,092	3,463	1,46,244	9,14,003	9,03,950	1,32,376	19,50,329	23,28,839	
4,503	6,429	29,843	2,43,648	2,70,351	37,693	5,51,692	6,03,379	
60,937	9,491	4,52,172	6,26,612	10,20,619	1,70,572	18,17,803	25,49,470	
8,645	1,138	29,440	2,46,607	3,50,119	39,891	6,36,617	7,29,829	
29,087	4,054	42,397	1,75,286	1,31,668	20,599	3,27,553	4,79,226	
18,899	2,688	43,796	56,760	1,28,295	15,476	2,00,531	3,14,451	
2,743	58	10,503	34,576	18,858	3,944	57,378	73,925	
7,218	1,396	33,018	2,65,491	4,29,523	75,039	7,70,053	9,26,771	
63,070	15,523	1,69,147	9,15,625	10,51,225	74,608	20,41,458	25,73,490	
26,683	2,578	54,033	6,00,510	5,37,992	1,28,466	12,66,968	14,28,989	
32,946	4,604	1,34,062	8,59,278	9,63,941	1,68,481	19,91,700	24,23,856	
86	98	13,252	1,11,673	76,321	13,326	2,01,320	2,19,436	
515	53	629	8,723	5,961	999	15,683	17,255	
69	—	331	11,468	4,246	592	16,306	16,883	
12,485	676	90,649	3,16,328	1,81,599	60,850	5,58,777	7,20,470	
32,435	2,640	1,73,180	1,09,003	1,60,258	39,291	3,08,552	6,32,643	
13,555	371	19,252	2,53,197	2,68,196	67,596	5,88,989	6,77,778	
—	—	—	—	—	—	—	—	
47,977	9,340	1,82,726	7,17,057	7,38,185	1,43,934	15,99,176	20,79,015	
110	184	3,099	72,602	19,575	2,990	95,167	1,00,164	
61,362	4,967	1,91,323	8,05,933	9,78,223	3,40,824	21,24,980	25,64,336	
49,449	3,908	1,57,412	18,45,187	13,99,934	2,63,868	35,08,989	39,60,224	
508	124	1,801	5,316	2,928	537	8,781	12,359	
—	—	—	—	—	—	—	—	
94,29	945	22,269	22,813	19,475	9,384	51,672	1,12,151	

संख्या No. 25.15

रोजगार दफ्तरों के चालू रजिस्टर
Number of Applicants on the

राज्य/संघीय क्षेत्र State/Union Territory		व्यावसायिक तकनीकी तथा सम्बद्ध कामगार	प्रशासकीय कार्यकारी तथा प्रबन्धकीय कामगार	लिपिकीय तथा सम्बद्ध कामगार	बिक्री कामगार
		Professional Technical and related Workers	Administrative, executive and managerial workers	Clerical and related workers	Sales Workers
	1	2	3	4	5
4. दादरा और नागर हवेली**	Dadar and Nagar Haveli **	...	—	—	—
5. दिल्ली	Delhi	...	66,911	142	74,530
6. गोवा, दमन और दीव	Goa, Daman and Diu	...	1,362	11	7,024
7. लक्षद्वीप	Lakshadweep	...	197	—	126
8. मिजोरम	Mizoram	...	29	70	—
9. पांडीचेरी	Pondicherry	...	3,928	308	3,259
जोड़	Total	...	12,15,196	8,759	11,98,233
					5,579

प्राप्ति स्थान:—महा निदेशक, रोजगार तथा प्रशिक्षण (श्रम एवं रोजगार मंत्रालय), नई दिल्ली

- टिप्पणी
1. बिहार, हरियाणा, केरल, मध्य प्रदेश, तामिलनाडू तथा चण्डीगढ़ के संघीय क्षेत्र छोड़कर शेष राज्यों में विश्वविद्यालय सूचना एवं मार्गदर्शन ब्यूरो के आंकड़े सम्मिलित हैं।
 2. जून 1974 से संशोधित राष्ट्रीय व्यवसायिक वर्गीकरण (एन० सी० ओ० 1968) लगाये जाने के कारण उक्त आंकड़े मण्डलीय स्तर पर पिछले वर्षों से तुलनात्मक नहीं हैं।
 3. **इस राज्य में कोई रोजगार कार्यालय कार्य नहीं कर रहा है।
 4. ***इस संघीय क्षेत्र में एक रोजगार कार्यालय कार्य कर रहा है जिसकी सूचना उपलब्ध नहीं है।

तथा रोजगार
AND EMPLOYMENT

में दर्ज व्यावसायिक वर्गों के अनुसार वर्गीकृत आवेदकों की संख्या (31 दिसम्बर 1985 को)

Live Register of Employment Exchanges classified by broad occupational Groups (As on 31st December, 1985)

व्यक्ति जो व्यवसायिक या व्यवसाय सम्बन्धी प्रशिक्षण या कार्य के पूर्व अनुभव से रहित हों <i>Persons without professional or Vocational Training or previous work experience</i>							
नौ करी करने वाले कामगार	कृषि, मत्स्य पालन, शिकार लकड़ी काटना तथा इनसे सम्बन्धित अन्य कामगार	उत्पादन तथा सम्बद्ध कामगार, परिवहन सामग्री परिचालक तथा श्रमिक	मैट्रिक से कम अशिक्षितों सहित	मैट्रिक पास से लेकर स्नातक से कम शिक्षा प्राप्त	स्नातक तथा इससे अधिक शिक्षा प्राप्त	जोड़ (कालम 9 से 11)	कुल जोड़ (कालम 2 से 8 तथा 12)
Service workers	Farmers, Fishermen, Hunters, Loggers and related workers	Production and related workers, Transport equipment operators and Labours	Below Matric including illiterates	Matriculate and above but below Graduates	Graduates and above	Total (Col. 9 to 11)	Grand Total (Col. 2 to 8 and 12)
6	7	8	9	10	11	12	13
—	—	—	—	—	—	—	—
21,055	1,026	50,545	90,527	2,19,139	44,821	3,54,487	5,69,212
1,392	16	7,586	13,050	16,789	3,308	33,147	50,547
—	294	2,758	2,499	—	—	2,499	6,062
—	—	693	13,256	8,227	1,335	22,818	23,610
609	560	3,706	23,775	34,801	4,621	63,197	75,568
5,32,859	76,824	20,65,866	93,60,803	99,40,398	18,65,421	2,11,66,622	2,62,69,938

Source : —Director-General of Employment and Training (Ministry of Labour and Employment), New Delhi.

- Note :
1. Includes figures for University Employment Information and Guidance Bureau except for Bihar, Haryana, Kerala, Madhya Pradesh, Tamil Nadu and Union Territory of Chandigarh.
 2. Due to introduction of revised national classification of occupations (N. C. O. 1953) with effect from June, 1974, the data given above are not strictly comparable at Divisional level with those relating to the earlier period.
 3. *No employment exchange is functioning in this State/Union Territory.
 4. **One Employment Exchange is functioning in this Union Territory, information for which is not available.

खण्ड XXVI

बैंक उद्योग

इस खण्ड में हरियाणा राज्य में बैंक उद्योग के विकास सम्बन्धी सूचना दी गई है। यह सूचना रिजर्व बैंक ऑफ इंडिया द्वारा प्रकाशित बैंकों से संबन्धित 'सांख्यिकीय तालिकाओं' से ली गई है।

पहली सारणी में राज्य में विभिन्न प्रकार के चालू बैंकों सम्बन्धी सूचना दी गई है।

सारणी 26.2 में जिलावार हरियाणा के अनुसूचित वाणिज्यिक बैंकों में जमा तथा ऋण दिखाया गया है।

सारणी 26.3 में भारत के अनुसूचित वाणिज्यिक बैंकों में जमा तथा ऋण दिखाया गया है।

सारणी 26.4 में विभिन्न राज्यों में बैंक कार्यालयों की संख्या प्रति हज़ार वर्ग किलोमीटर क्षेत्र तथा प्रति लाख जनसंख्या के आधार पर दिखाई गई है।

SECTION XXVI

BANKING

This section gives information on the development of banking in Haryana State. The information has been taken from the 'Statistical Tables' relating to Banks in India published by the Reserve Bank of India.

The first table incorporates information on different types of banks functioning in the State.

Table 26.2 denotes the district-wise deposits and credits of Scheduled Commercial banks in the State of Haryana.

Table 26.3 gives Deposits and credits of Scheduled Commercial Banks in India.

Table 26.4 gives the number of banking offices in various States per thousand square kilometres of area and per lakh of population.

बैंकिंग
BANKING

हरियाणा में बैंक उद्योग का विकास
Banking Development in Haryana

संख्या No. 26.1

कार्यालयों की संख्या
Number of offices

बैंक की किस्म	Type of Banks	कार्यालयों की संख्या										
		1976	1977	1978	1979	1980	1982	1983	1984	1985	1986	
		1	2	3	4	5	6	7	8	9	10	11
I भारतीय वाणिज्यिक बैंक*	Indian Commercial Banks*	...	110	122	225	492	779	906	983	1,036	1,103	1,111
(क) भारतीय अनुसूचित बैंक	Indian Scheduled Banks	...	109	121	224	491	778	905	982	1,035	1,102	1,111
(ख) भारतीय गैर-अनुसूचित बैंक	Indian Non-Scheduled Banks	...	1	1	1	1	1	1	1	1	1	—
II विदेशी बैंक	Foreign Banks	...	—	—	—	—	—	—	—	—	—	—
III सहकारी बैंक**	Co-operative Banks**	...	35	36	52	149	196	205	206	215	229	231
IV डाकघराना बचत बैंक***	Post Office Saving Banks**	...	731	969	1,702	2,139	2,358	2,388	2,411	2,452	2,451	2,448
जोड़ (I+II+III+IV)	Total (I+II+III+IV)		876	1,127	1,979	2,780	3,333	3,499	3,600	3,703	3,783	3,790

प्राप्ति स्थान:—रिजर्व बैंक ऑफ इण्डिया बुलेटिन्स और पोस्ट मास्टर जनरल, उत्तर-पश्चिम सर्कल, अम्बाला ।
Source.—Reserve Bank of India Bulletins and Post Master General, North-West Circle, Ambala.

Notes: (1) Scheduled Banks—Which carry on the business of banking in India and which (a) have paid-up capital and reserves of an aggregate real or exchange value of not less than Rs. 5 lakhs, (b) are either companies as defined in section 3 of the companies Act, 1956 or Corporations or Companies Incorporated under any law in force in any place outside India or Institutions, notified by Central Government on this behalf and (c) satisfy the Reserve Bank that their affairs are not being conducted in a manner detrimental to the interest of their depositors, are eligible for inclusion in the Second Schedule to the Reserve Bank of India Act, 1934 and when so included are known as 'Scheduled Banks.

(2) Banking offices, include Registered office, Head office, Central office, Branch, Sub-Branch, Pay office, Sub-Pay office, Treasury Pay office, Cash office.

* 31 दिसम्बर को
As on 31st December.

** 31 मार्च को
**As on 31st March.

बैंकिंग

BANKING

31 दिसम्बर, 1986 को जिलावार हरियाणा के अनुसूचित वाणिज्यिक बैंकों में जमा तथा ऋण
District-wise Deposits and credits of Scheduled Commercial Banks in Haryana as on 31st December, 1986

संख्या No. : 26-2

(करोड़ रुपये)
(Rupees in crore)

जिला	District	कार्यालयों की संख्या Number of Offices	जमा Deposits	ऋण Credit	ऋण - जमा अनुपात Credit-Deposit Ratio	
					1986	1985
1		2	3	4	5	6
हिसार	Hisar	99	165.91	108.85	65.61	72.58
सिरसा	Sirsa	62	70.97	57.51	81.03	86.97
भिवानी	Bhiwani	77	82.06	47.97	58.46	57.21
गुड़गांव	Gurgaon	84	147.29	72.40	49.15	51.07
फरीदाबाद	Faridabad	108	226.18	236.41	104.52	110.48
जींद	Jind	51	55.43	50.74	91.54	87.79
महेन्द्रगढ़	Mahendragarh	79	101.23	62.72	61.96	64.02
अम्बाला	Ambala	162	359.18	167.51	46.64	50.26
करनाल	Karnal	124	234.91	177.38	75.51	77.29
कुरुक्षेत्र	Kurukshetra	77	130.06	103.92	79.90	69.99
रोहतक	Rohtak	123	191.94	90.19	46.99	46.36
सोनीपत	Sonipat	65	103.48	60.11	58.09	62.88
जोड़	Total	1,111	1,868.64	1,235.71	66.13	68.30

प्राप्ति स्थान:—रिजर्व बैंक ऑफ इंडिया की तिमाही पुस्तिका—दिसम्बर 1986, (बैंकिंग सांख्यिकी)
Source :—Reserve Bank of India—Quarterly Haudout on Banking Statistics, December, 1986.

बैंकिंग

BANKING

31 दिसम्बर, 1986 को भारत के अनुसूचित वाणिज्यिक बैंकों में जमा राशि तथा ऋण
Deposits and credits of Scheduled Commercial Banks in India as on 31st December, 1986

संख्या No. 26-3

(लाख रुपये)
(Rs. in lakh)

राज्य	State	कार्यालयों की संख्या Number of offices	जमा राशि Deposits	ऋण Credit	ऋण-जमा अनुपात Credit-Deposit Ratio	
					1986	1985
		2	3	4	5	6
आंध्र प्रदेश	Andhra Pradesh	4134	5,78,511	4,60,237	79.56	77.21
असम	Assam	978	1,17,280	60,266	51.39	52.36
बिहार	Bihar	4239	4,69,835	1,78,721	38.04	39.80
गुजरात	Gujarat	3094	6,20,081	3,46,222	55.83	54.42
हरियाणा	Haryana	1111	1,86,863	1,23,573	66.13	68.30
हिमाचल प्रदेश	Himachal Pradesh	558	65,980	26,352	39.94	41.52
जम्मू और कश्मीर	Jammu and Kashmir	727	97,811	42,114	43.06	40.79
कर्नाटक	Karnataka	3937	5,04,641	4,32,692	85.74	86.61
केरल	Kerala	2729	4,13,876	2,52,981	61.12	63.51
मध्य प्रदेश	Madhya Pradesh	3752	3,71,824	2,26,413	60.89	60.39
महाराष्ट्र	Maharashtra	4927	18,91,057	15,31,326	80.98	85.06
मणिपुर	Manipur	63	4,317	2,925	67.76	71.82
मेघालय	Meghalaya	132	15,363	4,211	27.41	26.29
नागालैंड	Nagaland	66	9,748	4,107	42.13	37.51
उड़ीसा	Orissa	1738	1,28,102	1,06,700	83.29	86.75
पंजाब	Punjab	2005	5,40,754	2,39,375	44.27	45.59
राजस्थान	Rajasthan	2684	2,57,450	1,69,607	65.88	67.44
सिक्किम	Sikkim	19	5,521	1,454	26.34	23.14
तामिलनाडु	Tamil Nadu	3937	6,45,041	6,03,078	93.49	93.85
त्रिपुरा	Tripura	136	12,057	7,536	62.50	70.37
उत्तर प्रदेश	Uttar Pradesh	7352	10,61,809	4,54,277	42.78	46.47
पश्चिम बंगाल	West Bengal	3435	10,41,587	5,23,527	50.26	50.34
भारत	India	53364	1,02,62,500	64,67,742	63.02	65.59

प्राप्ति स्थान:- रिजर्व बैंक ऑफ इंडिया ।

Source:—Reserve Bank of India

बैंकिंग

BANKING

प्रति हजार वर्ग किलोमीटर क्षेत्र और प्रति एक लाख जन संख्या के आधार पर विभिन्न राज्यों में स्थित बैंक कार्यालयों की संख्या
Number of Banking Offices in various States per Thousand Square Kilometres of Area and Per Lakh of Population

संख्या No. 26-4

राज्य	State	वाणिज्यिक कार्यालयों की संख्या (31 दिसंबर 1984 को) Number of Commercial Bank Offices (As on 31st Dec., 1984)	सहकारी बैंक कार्यालयों की संख्या (31 मार्च, 1984 को) Number of Co-operative Bank Offices (As on 31st March, 1984)	कुल बैंक कार्यालयों की संख्या Total Banks	क्षेत्र (हजार वर्ग कि.मी.) 1981 Area (Thousand sq. Kms.) 1981	बैंक कार्यालयों की संख्या (प्रति हजार वर्ग कि.मी.) Number of Bank Offices (Per Thousand sq. Km. of area)	जनसंख्या (लाख में) 1981 Population (in lakhs) 1981	बैंक कार्यालयों की संख्या (एक लाख जनसंख्या पर) Number of Bank offices (Per lakh of Population)
1	2	3	4	5	6	7	8	
आंध्र प्रदेश	Andhra Pradesh	3,879	503	4,382	275	16	536	8
असम	Assam	802	56	858	78	11	199@	4
बिहार	Bihar	3,505	318	3,823	174	22	699	5
गुजरात	Gujarat	2,953	1,385	4,338	136	32	341	13
हरियाणा	Haryana	1,053	223	1,276	44	29	129	10
हिमाचल प्रदेश	Himachal Pradesh	524	118	642	56	11	43	15
जम्मू और कश्मीर	Jammu and Kashmir	716	91	807	222	4	60	13
कर्नाटक	Karnataka	3,808	992	4,800	192	25	371	13
केरल	Kerala	2,690	408	3,098	39	79	255	12
मध्य प्रदेश	Madhya Pradesh	3,451	870	4,321	443	10	522	8
महाराष्ट्र	Maharashtra	4,808	3,260	8,068	307	26	628	13
मणिपुर	Manipur	57	17	74	22	3	14	5
मेघालय	Meghalaya	118	24	142	22	6	13	11
नागालैंड	Nagaland	60	14	74	16	5	8	9
उड़ीसा	Orissa	1,603	255	1,858	156	12	264	7
पंजाब	Punjab	1,971	609	2,580	50	52	168	15
राजस्थान	Rajasthan	2,382	418	2,800	342	8	343	8
सिक्किम	Sikkim	19	—	19	7	3	3	6
तामिलनाडू	Tamil Nadu	3,891	648	4,539	130	35	484	9
त्रिपुरा	Tripura	123	25	148	10	15	21	7
उत्तर प्रदेश	Uttar Pradesh	6,677	1,207	7,884	294	27	1,109	7
पश्चिम बंगाल	West Bengal	2,963	291	3,254	89	37	546	6

प्राप्ति स्थान—भारत में बैंकों से संबंधित सांख्यिकीय तालिकाएं।

Source :—Statistical Tables relating to Banks in India.

@अनुमानित आंकड़े।
@Projected figures.

बैंकिंग
BANKING

प्रति हजार वर्ग किलोमीटर क्षेत्र और प्रति एक लाख जन संख्या के आधार पर विभिन्न राज्यों में स्थित बैंक कार्यालयों की संख्या
Number of Banking Offices in various States per Thousand Square Kilometres of Area and Per Lakh of Population

क्रिया No. 26.4 (A)

राज्य State	वाणिज्य कार्यालयों की संख्या (31 दिसंबर 1983 को) Number of Com- mercial Bank Offices (As on 31st Dec., 1983)	सहकारी बैंक कार्यालयों की संख्या 31 मार्च, 1983 को) Number of Co- operative Bank Offices (As on 31st March, 1983)	कुल बैंक Total Banks	क्षेत्र (हजार वर्ग कि. मी.) Area (Thousand sq. Kms.) 1981	बैंक कार्यालयों (लाख में) की संख्या (प्रति हजार वर्ग कि. मी.) Number of Bank Offices (Per Thousand sq. Km. (area)	जनसंख्या 1981 (लाखों में) Population (in (laks) 1981 census	बैंक कार्यालयों की संख्या (एक लाख जनसंख्या पर) Number of Bank offices (Per lakh of Popula- tion)	
1	2	3	4	5	6	7	8	
आंध्र प्रदेश	Andhra Pradesh	13,487	470	3,957	275	14	536	7
असम	Assam	716	56	772	78	10	199a	4
बिहार	Bihar	3,186	298	3,484	174	20	699	5
गुजरात	Gujarat	2,770	1,142	3,912	136	29	341	11
हरियाणा	Haryana	999	216	1,215	44	28	129	9
हिमाचल प्रदेश	Himachal Pradesh	504	101	605	56	11	43	14
जम्मू और कश्मीर	Jammu and Kashmir	678	87	765	222	3	60	13
कर्नाटक	Karnataka	3,452	956	4,408	192	23	371	12
केरल	Kerala	2,614	384	2,998	39	77	255	12
मध्य प्रदेश	Madhya Pradesh	3,093	821	3,914	443	9	522	7
महाराष्ट्र	Maharashtra	4,458	2,908	7,366	307	24	628	12
मणिपुर	Manipur	49	16	65	22	3	14	5
मेघालय	Meghalaya	93	23	116	22	5	13	9
नागालैंड	Nagaland	54	14	68	16	4	3	9
उड़ीसा	Orissa	1,420	244	1,664	156	11	264	6
पंजाब	Punjab	1,864	609	2,473	50	49	168	15
राजस्थान	Rajasthan	2,101	388	2,489	342	7	343	7
सिक्किम	Sikkim	17	—	17	7	2	—	6
तामिलनाडू	Tamil Nadu	3,660	624	4,284	130	33	484	9
त्रिपुरा	Tripura	119	23	142	10	14	21	7
उत्तर प्रदेश	Uttar Pradesh	5,933	1,154	7,087	294	24	1,109	6
पश्चिम बंगाल	West Bengal	2,776	284	3,060	89	34	546	6

@अनुमानित आंकड़े
@Projected figures.

प्राप्ति स्थान :—भारत में बैंकों से संबंधित सांख्यिकीय तालिकाएं।
Source.—Statistical Tables relating to Banks in India.

खण्ड XXVII

लोक वित्त

सारांश के इस खण्ड में हरियाणा राज्य के लोक वित्त सम्बन्धी आंकड़े दिये गये हैं। इस खण्ड के आंकड़े हरियाणा सरकार के बजट, निदेशक अल्प बचत हरियाणा, क्षेत्रीय निदेशक, राष्ट्रीय बचत, हरियाणा तथा राष्ट्रीय बचत आयुक्त, भारत सरकार, नागपुर से लिये गये हैं।

सारणी 27.1 से 27.4 में हरियाणा सरकार की राजस्व आय तथा व्यय सम्बन्धी जानकारी प्रस्तुत की गई है।

सारणी 27.5 में राजस्व लेखे के पूंजी सम्बन्धी आंकड़े दिखाए गए हैं।

सारणी 27.6 तथा 27.7 हरियाणा राज्य के कर्ज सम्बन्धी (प्राप्तियों तथा प्रति-प्रतियों) की सूचना प्रस्तुत करती है।

सारणी 27.8 में राजस्व लेखे तथा पूंजी बजट और कर्ज तथा पेशगियां सम्बन्धी व्यय व्यवस्था दिखाई गई है। राज्य की व्यापक बजट स्थिति भी इसी सारणी में दिखाई गई है।

सारणी 27.9 में हरियाणा सरकार के कार्यात्मक वर्गीकरण का बजट है।

सारणी 27.10 में आर्थिक वर्गीकरण के अनुसार राजकीय व्यय का वितरण दिखाया गया है।

सारणी 27.11 से 27.13 में छोटी बचत योजनाओं का लेखा दिया गया है।

SECTION XXVII

PUBLIC FINANCE

This section of the Abstract contains data on Public Finance of Haryana State. Figures in this section have been taken from the Haryana Government Budgets, Director Small Savings Haryana, Regional Director, National Savings Haryana, and from the National Savings Commissioner, Government of India, Nagpur.

Tables 27.1 to 27.4 present information on the revenue and expenditure of Haryana Government.

Table 27.5 shows data on capital account.

Tables 27.6 and 27.7 present information regarding loans of Haryana State (receipt and disbursement).

Table 27.8 shows the Budgetary position on revenue account, Capital account and loans and advances and overall budgetary position of State Government.

Table 27.9 Shows the functional classification of Haryana Government Budgetary expenditure.

Table 27.10 presents distribution of Government Expenditure (Economic classification).

Tables 27.11 to 27.13 give an account of small savings schemes.

लोक वित्त
PUBLIC FINANCE
हरियाणा राज्य का कर राजस्व
Tax Revenue of the State Government

(करोड़ रुपयों में)

(Rs. in crores)

लेखा शीर्ष	Head of Accounts	लेखा	लेखा	लेखा	लेखा	लेखा	अनुमान	अनुमान
		Accounts 1975-76	Accounts 1980-81	Accounts 1983-84	Accounts 1984-85	Accounts 1985-86	Revised Estimates 1986-87	Budget Estimates 1987-88
1		2	3	4	5	6	7	8
राज्य का कर राजस्व	A. State's Own Tax Revenue	116.96 (81.17)	233.91 (79.25)	365.88 (81.92)	405.40 (81.25)	501.71 (85.44)	564.58 (85.16)	650.51 (86.09)
आय कर (i तथा ii)	1. Taxes on Income (i & ii)	0.53 (0.37)	0.01 (0.00)	(—)	(—)	(—)	(—)	(—)
i) कृषि आयकर	(i) Agricultural Income Tax	(—)	(—)	(—)	(—)	(—)	(—)	(—)
ii) व्यवसाय कर	(ii) Profession Tax	0.53 (0.37)	0.01 (0.00)	(—)	(—)	(—)	(—)	(—)
सम्पत्ति और पूंजीगत लेनदेन पर कर (i से iv)	2. Taxes on property and Capital Transactions (i to iv)	16.82 (11.67)	22.29 (7.55)	31.84 (7.13)	36.05 (7.22)	41.18 (7.01)	44.75 (6.75)	47.42 (6.27)
i) स्टाम्प तथा रजिस्ट्रीकरण शुल्क	(i) Stamps and Registration Fees	9.14 (6.34)	18.35 (6.22)	28.08 (6.29)	32.10 (6.43)	37.39 (6.37)	42.38 (6.39)	46.62 (6.17)
ii) भू-राजस्व	(ii) Land Revenue	6.54 (4.54)	3.92 (1.33)	3.76 (0.84)	3.95 (0.79)	3.79 (0.64)	2.37 (0.36)	0.80 (0.10)
iii) नकद फसलों पर उपकर	(iii) Surcharge on Cash Crops	(—)	(—)	(—)	(—)	(—)	(—)	(—)
iv) नगरीय अचल सम्पत्ति कर	(iv) Urban Immovable Property	1.14 (0.79)	0.02 (0.00)	(—)	(—)	(—)	(—)	(—)
वस्तुओं और सेवाओं पर कर (i से vii)	3. Taxes on Commodities and Services (i to vii)	99.61 (69.13)	211.61 (71.70)	334.04 (74.79)	369.35 (74.03)	460.53 (78.43)	519.83 (78.41)	603.09 (79.82)
i) बिक्री कर	(i) Sales Tax	48.31 (33.53)	104.83 (35.52)	166.52 (37.28)	183.86 (36.85)	234.35 (39.91)	255.00 (38.46)	300.02 (39.71)
ii) राज्य उत्पाद शुल्क	(ii) State Excise Duties	21.06 (14.62)	42.98 (14.56)	68.40 (15.32)	90.52 (18.14)	110.96 (18.90)	136.00 (20.51)	157.76 (20.88)
iii) गाड़ियों पर कर	(iii) Taxes on Vehicles	5.35 (3.71)	9.73 (3.30)	12.65 (2.83)	14.15 (2.84)	15.01 (2.56)	17.14 (2.59)	19.03 (2.52)
iv) यात्री और माल कर	(iv) Taxes on Goods and Passengers	15.26 (10.59)	32.94 (11.16)	51.34 (11.50)	54.83 (10.99)	66.16 (11.27)	72.38 (10.92)	79.55 (10.53)
v) बिजली उत्पाद शुल्क	(v) Electricity Duties	4.69 (3.25)	14.04 (4.76)	26.19 (5.86)	17.45 (3.50)	22.40 (3.81)	26.24 (3.96)	32.35 (4.28)
vi) मनोरंजन कर	(vi) Entertainment Tax	3.74 (2.60)	5.93 (2.01)	7.99 (1.79)	7.86 (1.57)	9.28 (1.58)	10.07 (1.52)	11.38 (1.50)
vii) गन्ना उपकर से आय	(vii) Surcharge and Cess on Sugar-cane	1.20 (0.83)	1.16 (0.39)	0.95 (0.21)	0.68 (0.14)	2.37 (0.40)	3.00 (0.45)	3.00 (0.40)
केंद्रीय कर का भाग (1 से 3)	B. Share in Central Taxes (1 to 3)	27.13 (18.83)	61.23 (20.75)	80.77 (18.08)	93.55 (18.75)	85.51 (14.56)	98.37 (14.84)	105.08 (13.91)
आय कर	1. Income Tax	12.99 (9.02)	18.25 (6.18)	22.01 (4.93)	22.40 (4.49)	19.82 (3.37)	26.23 (3.96)	27.94 (3.70)
सम्पदा शुल्क	2. Estate Duty	0.18 (0.12)	1.05 (0.36)	0.16 (0.03)	0.56 (0.11)	0.30 (0.05)	0.04 (0.01)	0.04 (0.01)
केंद्रीय उत्पाद शुल्क	3. Union Excise Duties	13.96 (9.69)	41.93 (14.21)	58.60 (13.12)	70.59 (14.13)	65.39 (11.14)	72.10 (10.87)	77.10 (10.20)
कुल कर राजस्व (क+ख)	Total Tax Revenue (A+B)	144.09 (100.00)	295.14 (100.00)	446.65 (100.00)	498.95 (100.00)	587.22 (100.00)	662.95 (100.00)	755.59 (100.00)

नोट :—कोष्ठों में दिए गये आंकड़े कुल राजस्व का प्रतिशत हैं
Note.—Figures in brackets are the percentage to total tax revenue.

प्राप्ति स्थान :—अर्थ तथा सांख्यिकीय संगठन, हरियाणा ।
Source :—Economic and Statistical Organisation, Haryana.

लोक वित्त

PUBLIC FINANCE

राज्य सरकार का कर-इत्तर राजस्व

Non-tax Revenue of the State Government

संख्या No. 27-2 जारी contd.

(करोड़ रुपयों में)
(Rs. in crores)

लेखा शीर्ष	Head of Account	लेखा	लेखा	लेखा	लेखा	लेखा	संशोधित	बजट
		Accounts	Accounts	Accounts	Accounts	Accounts	Revised	Budget
		1975-76	1980-81	1983-84	1984-85	1985-86	Estimates	Estimates
		1	2	3	4	5	7	8
							1986-87	1987-88
ग. राज्य का कर इत्तर राजस्व (1 से 5)	C. State's Own Non-Tax Revenue (1 to 5)	64.75 (76.68)	119.30 (72.40)	179.54 (71.26)	214.47 (73.58)	258.12 (69.18)	280.97 (69.16)	313.84 (60.41)
1. ब्याज प्राप्तियां (i से v)	1. Interest Receipts (i to v)	15.16 (17.95)	34.54 (20.96)	53.03 (21.05)	67.93 (23.30)	73.86 (19.79)	76.07 (18.72)	86.50 (16.65)
(i) विभागीय वाणिज्यिक उपक्रमों से	(i) Departmental Commercial Undertakings	13.69 (16.21)	31.79 (19.29)	46.18 (18.33)	54.23 (18.60)	68.37 (18.32)	69.42 (17.09)	78.29 (15.07)
(ii) सार्वजनिक क्षेत्र उपक्रमों से	(ii) Public Sector Undertakings	0.10 (0.12)	0.49 (0.30)	4.35 (1.73)	11.25 (3.86)	2.07 (0.55)	2.29 (0.56)	3.86 (0.73)
(iii) काश्तकारों से	(iii) Cultivators	0.29 (0.34)	0.39 (0.24)	0.41 (0.16)	0.36 (0.12)	0.27 (0.07)	0.25 (0.06)	0.21 (0.05)
(iv) स्थानीय निकायों से	(iv) Local Bodies	0.29 (0.34)	0.51 (0.31)	0.48 (0.19)	0.49 (0.17)	0.48 (0.13)	0.51 (0.12)	0.54 (0.11)
(v) अन्य	(v) Others	0.79 (0.94)	1.36 (0.82)	1.61 (0.64)	1.60 (0.55)	2.67 (0.72)	3.60 (0.89)	3.58 (0.69)
2. लाभांश	2. Dividends	0.68 (0.81)	1.12 (0.68)	0.33 (0.13)	0.30 (0.10)	0.46 (0.12)	0.79 (0.14)	0.81 (0.11)
3. सामान्य सेवाएं	3. General Services	5.49 (6.50)	6.83 (4.15)	19.32 (7.67)	26.24 (9.00)	40.40 (10.83)	46.78 (11.52)	57.41 (11.07)
4. सामाजिक तथा सामुदायिक सेवाएं	4. Social and Community Services	4.30 (5.09)	7.38 (4.48)	10.08 (4.00)	12.60 (4.33)	14.46 (3.88)	15.49 (3.82)	15.91 (3.07)
5. आर्थिक सेवाएं (1 से ix)	5. Economic Services (1 to ix)	39.12 (46.33)	69.43 (42.13)	96.78 (38.41)	107.40 (36.85)	128.94 (34.56)	141.84 (34.91)	153.01 (29.41)
(i) वन	(i) Forests	0.82 (0.97)	2.48 (1.51)	2.57 (1.02)	0.24 (0.08)	0.95 (0.25)	5.02 (1.24)	5.21 (1.01)
(ii) उद्योग तथा ग्राम एवं लघु उद्योग	(ii) Industries and Village and Small Industries	0.20 (0.24)	0.22 (0.13)	0.32 (0.13)	0.32 (0.11)	4.05 (1.09)	0.50 (0.12)	0.41 (0.07)
(iii) सहकारिता	(iii) Co-operation	0.23 (0.27)	0.45 (0.27)	0.77 (0.30)	0.93 (0.32)	0.85 (0.23)	0.86 (0.21)	0.81 (0.17)
(iv) खनिजों पर रायल्टी तथा खनिज रियायत फीस	(iv) Royalty on Minerals and Mineral Concession Fee	0.22 (0.26)	1.42 (0.86)	4.04 (1.60)	3.72 (1.28)	3.89 (1.04)	4.00 (0.99)	4.01 (0.71)
(v) बहुदेशीय नदी परि योजनाएं	(v) Multipurpose River Projects	4.67 (5.53)	5.54 (3.36)	4.25 (1.69)	6.30 (2.16)	7.36 (1.97)	9.16 (2.26)	8.81 (1.71)
(vi) कृषि	(vi) Agriculture	1.32 (1.56)	1.77 (1.08)	1.53 (0.61)	1.01 (0.35)	1.67 (0.45)	1.48 (0.36)	1.41 (0.21)
(vii) सिंचाई, नीचालन जल निकास तथा बाढ़ नियंत्रण परियोजनाएं	(vii) Irrigation, Navigation Drainage and Flood Control Projects	3.77 (4.47)	4.55 (2.76)	3.73 (1.48)	4.89 (1.68)	4.73 (1.27)	7.37 (1.81)	7.81 (1.51)

लोक वित्त

PUBLIC FINANCE

राज्य सरकार का कर-इत्तर राजस्व

Non-tax Revenue of the State Government

संख्या No. 27-2 (समाप्त conclud.)

(करोड़ रुपये)

(Rs. in crores)

लेखा शीर्ष	लेखा	लेखा	लेखा	लेखा	लेखा	संशोधित	बजट	
Head of Accounts	Accounts	Accounts	Accounts	Accounts	Accounts	Revised	Budget	
	1975-76	1980-81	1983-84	1984-85	1985-86	Estimates	Estimates	
	1	2	3	4	5	6	7	
							8	
(viii) सड़कें तथा जल परिवहन सेवाएं	(viii) Road and Water Transport Services	25.45 (30.14)	48.86 (29.65)	73.75 (29.27)	81.05 (27.80)	96.66 (25.91)	106.20 (26.14)	107.85 (20.76)
(ix) अन्य	(ix) Others	2.44 (2.89)	4.14 (2.51)	5.82 (2.31)	8.94 (3.07)	8.78 (2.35)	7.25 (1.78)	16.44 (3.16)
घ. सहायता अनुदान तथा अन्य अंशदान (1 से 3)	D. Grants-in-aid and Other Contributions (1 to 3)	19.69 (23.32)	45.49 (27.60)	72.40 (28.74)	77.02 (26.42)	115.00 (30.82)	125.30 (30.84)	205.64 (39.59)
1. सामान्य आयोजनागत राजकीय स्कीमें	1. General Plan State Schemes	2.59 (3.07)	27.13 (16.46)	41.78 (16.59)	50.96 (17.4.)	49.06 (13.15)	53.59 (13.44)	134.49 (23.89)
2. केन्द्र चालित स्कीमें	2. Centrally Sponsored Schemes	3.80 (4.50)	9.34 (5.67)	19.08 (7.57)	24.28 (8.33)	59.69 (16.00)	65.04 (16.01)	66.41 (12.79)
3. आयोजनाभिन्न अनुदान	3. Non-Plan Grants	13.30 (15.75)	9.02 (5.47)	11.54 (4.58)	1.88 (0.64)	6.25 (1.67)	5.67 (1.39)	4.74 (0.91)
II कुल कर इत्तर राजस्व (ग+घ)	II. Total Non-Tax Revenue (C+D)	84.44 (100.00)	164.79 (100.00)	251.94 (100.00)	291.49 (100.00)	373.12 (100.00)	406.27 (100.00)	519.48 (100.00)
I कुल कर राजस्व (क+ख)	1. Total Tax Revenue (A+B)	144.09	295.14	446.65	498.95	587.22	662.95	755.59
कुल राजस्व	Total Revenue	228.53	459.93	698.59	790.44	960.34	1069.22	1275.07

प्राप्ति स्थान:—अर्थ तथा सांख्यिकीय संगठन, हरियाणा।

Source :—Economic and Statistical Organisation, Haryana.

नोट:—कोष्ठों में दिए गए आंकड़े कुल राजस्व का प्रतिशत हैं।

Note.—Figures in brackets are the percentages to Total Non-Tax Revenue.

लोक वित्त

PUBLIC FINANCE

राज्य सरकार का विकास राजस्व खर्च

Development Revenue Expenditure of the State Government

संख्या No. 27.3

(रुपये करोड़ों में)
(Rs. in crores)

लेखा शीर्ष	लेखा	लेखा	लेखा	लेखा	लेखा	संशोधित अनुमान	बजट अनुमान	
Head of Accounts	Accounts 1975-76	Accounts 1980-81	Accounts 1983-84	Accounts 1984-85	Accounts 1985-86	Revised Estimates 1986-87	Budget Estimates 1987-88	
1	2	3	4	5	6	7	8	
क. सामाजिक तथा सामुदायिक सेवाएं (1 से 8)	A. Social and Community Services (1 to 8)	57.73 (43.89)	132.45 (43.82)	227.38 (48.46)	263.72 (46.99)	297.22 (48.27)	327.78 (48.00)	346.22 (49.09)
1. शिक्षा	1. Education	34.94 (26.56)	71.39 (23.62)	110.32 (23.51)	133.56 (23.80)	151.24 (24.56)	168.09 (24.61)	178.15 (25.26)
2. कला और संस्कृति	2. Art and Culture	0.08 (0.06)	0.20 (0.07)	0.28 (0.06)	0.27 (0.05)	0.49 (0.08)	0.58 (0.08)	0.64 (0.09)
3. चिकित्सा, परिवार कल्याण, जन स्वास्थ्य, सफाई और जल पूर्ति	3. Medical, Family Welfare, Public Health, Sanitation and Water Supply	14.07 (10.70)	36.70 (12.14)	69.84 (14.89)	87.59 (15.61)	95.83 (15.56)	94.96 (13.91)	103.73 (14.71)
4. आवास	4. Housing	0.32 (0.24)	0.61 (0.20)	1.15 (0.25)	1.66 (0.30)	2.08 (0.34)	1.54 (0.22)	1.65 (0.23)
5. श्रम तथा रोजगार	5. Labour and Employment	1.77 (1.33)	3.17 (1.05)	5.79 (1.23)	7.38 (1.31)	6.34 (1.03)	9.53 (1.40)	10.36 (1.47)
6. सामाजिक सुरक्षा और कल्याण	6. Social Security and Welfare	2.84 (2.16)	6.08 (2.01)	15.69 (3.34)	19.22 (3.42)	14.04 (2.28)	14.33 (2.10)	15.38 (2.18)
7. प्राकृतिक आपदाओं के कारण सहायता	7. Natural Calamities Relief	1.64 (1.25)	8.99 (2.97)	18.96 (4.04)	4.14 (0.74)	4.50 (0.73)	11.61 (1.70)	4.50 (0.64)
8. अन्य	8. Others	2.07 (1.57)	5.31 (1.76)	5.35 (1.14)	9.90 (1.76)	22.70 (3.69)	27.14 (3.98)	31.81 (4.51)
ख. आर्थिक सेवाएं (1 से 5)	B. Economic Services (1 to 5)	73.82 (56.11)	169.82 (56.18)	241.80 (51.54)	297.55 (53.01)	318.57 (51.73)	355.13 (52.00)	359.11 (50.91)
1. सामान्य आर्थिक सेवाएं (i तथा ii)	1. General Economic Services (i & ii)	1.61 (1.22)	3.80 (1.26)	5.43 (1.16)	6.03 (1.07)	7.24 (1.17)	18.42 (2.70)	18.75 (2.66)
(i) सहकारिता	(i) Co-operation	1.20 (0.91)	2.64 (0.87)	3.81 (0.81)	4.30 (0.76)	3.97 (0.64)	6.68 (0.98)	5.96 (0.84)
(ii) अन्य	(ii) Others	0.41 (0.31)	1.16 (0.39)	1.62 (0.35)	1.73 (0.31)	3.27 (0.53)	11.74 (1.72)	12.79 (1.82)
2. कृषि तथा सम्बद्ध सेवाएं (i से ix)	2. Agriculture and Allied Services (i to ix)	17.55 (13.34)	50.66 (16.76)	77.29 (16.47)	104.41 (18.60)	110.34 (17.92)	124.52 (18.23)	116.60 (16.53)
(i) कृषि	(i) Agriculture	7.64 (5.81)	16.29 (5.39)	21.78 (4.64)	30.02 (5.35)	29.28 (4.75)	32.61 (4.77)	18.83 (2.67)
(ii) लघु सिंचाई	(ii) Minor Irrigation	0.14 (0.11)	1.05 (0.35)	1.50 (0.32)	3.98 (0.71)	1.15 (0.19)	1.55 (0.23)	1.49 (0.21)
(iii) भूमि तथा जल संरक्षण	(iii) Soil and Water Conservation	1.20 (0.91)	1.37 (0.45)	5.09 (1.08)	7.60 (1.35)	7.17 (1.16)	9.63 (1.41)	12.44 (1.76)
(iv) क्षेत्र विकास	(iv) Area Development	1.00 (0.76)	7.65 (2.53)	11.95 (2.55)	10.34 (1.84)	5.34 (0.88)	6.32 (0.93)	8.75 (1.24)
(v) खाद्य	(v) Food	0.39 (0.30)	0.85 (0.28)	1.14 (0.24)	1.03 (0.18)	1.19 (0.19)	1.26 (0.18)	1.08 (0.15)
(vi) डेरी विकास	(vi) Dairy Development	0.01 (—)	0.18 (0.06)	0.74 (0.16)	0.79 (0.14)	0.96 (0.15)	0.85 (0.12)	1.20 (0.17)
(vii) वन	(vii) Forests	1.28 (0.97)	4.77 (1.58)	8.52 (1.81)	13.02 (2.32)	16.15 (2.63)	17.08 (2.50)	18.07 (2.56)

लोक वित्त

PUBLIC FINANCE

राज्य सरकार का विकास राजस्व खर्च

Development Revenue Expenditure of the State Government

संख्या No. 27.3 (समाप्त conclud.)

(रुपये करोड़ों में)
(Rs. in crores)

लेखा शीर्ष	लेखा	लेखा	लेखा	लेखा	लेखा	संशोधित अनुमान	बजट अनुमान		
Head of Account	Accounts 1975-76	Accounts 1980-81	Accounts 1983-84	Accounts 1984-85	Accounts 1985-86	Revised Estimates 1986-87	Budget Estimates 1987-88		
1	2	3	4	5	6	7	8		
(viii) सामुदायिक विकास	(viii) Community Development	2.68 (2.04)	11.86 (3.92)	16.36 (3.49)	25.46 (4.54)	35.59 (5.73)	40.78 (5.98)	37.46 (5.31)	
(ix) अन्य	(ix) Others	...	3.21 (2.44)	6.54 (2.20)	10.21 (2.18)	12.17 (2.17)	13.51 (2.19)	14.44 (2.11)	17.28 (2.46)
3. उद्योग तथा खनिज पदार्थ (i से iii)	3. Industry and Minerals (i to iii)	1.75 (1.33)	5.76 (1.90)	6.66 (1.42)	7.87 (1.40)	7.95 (1.29)	8.18 (1.20)	8.47 (1.20)	
(i) उद्योग	(i) Industries	...	0.41 (0.31)	3.33 (1.11)	1.32 (0.28)	2.14 (0.38)	1.68 (0.27)	1.97 (0.29)	2.03 (0.29)
(ii) ग्रामीण एवं लघु उद्योग	(ii) Village and Small Industries	1.32 (1.00)	2.30 (0.76)	5.19 (1.11)	5.58 (0.99)	5.80 (0.94)	5.72 (0.84)	5.99 (0.85)	
(iii) खानें तथा खनिज पदार्थ	(iii) Mines and Minerals	...	0.02 (0.02)	0.11 (0.03)	0.15 (0.03)	0.15 (0.03)	0.47 (0.08)	0.49 (0.07)	0.45 (0.06)
4. जल तथा विद्युत विकास (i से ii)	4. Water and Power Development (i to ii)	22.31 (16.95)	46.00 (15.22)	61.99 (13.21)	76.19 (13.58)	77.61 (12.60)	94.74 (13.87)	100.78 (14.29)	
बहुदेशीय नदी परियोजनाएं	(i) Multipurpose River Projects	5.04 (3.83)	6.21 (2.06)	10.02 (2.13)	10.43 (1.86)	11.96 (1.94)	5.44 (0.80)	5.53 (0.79)	
(ii) सिंचाई, नौचालन, जल विकास तथा बाढ़ नियन्त्रण परियोजनाएं	(ii) Irrigation, Navigation, Drainage and Flood Control Projects	17.27 (13.13)	39.79 (13.16)	51.97 (11.08)	65.76 (11.72)	65.65 (10.66)	89.30 (13.07)	95.25 (13.50)	
5. परिवहन तथा संचार (i से iii)	5. Transport and Communications (i to iii)	30.60 (23.26)	63.60 (21.04)	90.43 (19.28)	103.05 (18.36)	115.43 (18.75)	109.27 (16.00)	114.51 (16.23)	
(i) सड़कें तथा पुल	(i) Roads and Bridges	...	7.09 (5.39)	13.43 (4.44)	15.05 (3.21)	19.58 (3.49)	20.24 (3.29)	13.56 (1.98)	14.51 (2.06)
(ii) सड़कें तथा जल परिवहन सेवाएं	(ii) Roads and Water Transport Services	23.33 (17.73)	49.49 (16.37)	74.25 (15.83)	82.31 (14.66)	94.94 (15.42)	95.38 (13.97)	99.65 (14.12)	
(iii) अन्य	(iii) Others	...	0.18 (0.14)	0.68 (0.23)	1.13 (0.24)	1.16 (0.21)	0.25 (0.04)	0.33 (0.05)	0.35 (0.05)
कुल विकास (क+ख)	I. Total Development Expenditure (A+B)	131.55 (100.00)	302.27 (100.00)	469.18 (100.00)	561.27 (100.00)	615.79 (100.00)	682.91 (100.00)	705.33 (100.00)	

प्राप्ति स्थान:—अर्थ तथा सांख्यिकीय संगठन, हरियाणा।

Source:—Economic and Statistical Organisation, Haryana.

नोट:—कोष्ठों में दिये गये आंकड़े कुल विकास खर्च का प्रतिशत हैं।

Note:—Figures in the brackets are the percentages to the total development expenditure.

लोक वित्त
PUBLIC FINANCE
राज्य सरकार का विकासेतर राजस्व खर्च
Non-Development Revenue Expenditure of the State Government

संख्या No. 27. 4

(रुपये करोड़ों में)
(Rs. in crores)

लेखा शीर्ष	Head of Accounts	लेखा Accounts 1975-76	लेखा Accounts 1980-81	लेखा Accounts 1983-84	लेखा Accounts 1984-85	लेखा Accounts 1985-86	संशोधित अनुमान Revised Estimates 1986-87	बजट अनुमान Budget Estimates 1987-88
1		2	3	4	5	6	7	8
1. राज्य की विधाएं	1. Organs of State	1.85 (3.34)	4.11 (4.18)	6.16 (4.01)	7.28 (3.65)	8.21 (3.44)	9.30 (3.14)	8.79 (2.32)
2. वित्तीय सेवाएं	2. Fiscal Services	3.29 (5.93)	5.70 (5.79)	8.80 (5.73)	10.16 (5.09)	10.86 (4.55)	13.00 (4.39)	12.84 (3.39)
3. ब्याज की अदायगी और ऋण सेवाएं	3. Debt Services and Interest Payments	24.55 (44.28)	41.51 (42.16)	62.18 (40.49)	82.97 (41.57)	98.25 (41.21)	127.59 (43.09)	157.90 (41.66)
(क) ऋण में कमी या परिहार के लिये विनियोग	A. Appropriation for Reduction or Avoidance of Debt	5.24 (9.45)	4.51 (4.58)	3.01 (1.96)	1.69 (0.85)	0.33 (0.14)	— (—)	— (—)
(ख) ब्याज की अदायगियां (i से iv)	B. Interest Payments (i to iv)	19.31 (34.83)	37.00 (37.58)	59.17 (38.53)	81.28 (40.72)	97.92 (41.07)	127.59 (43.09)	157.90 (41.66)
(i) केन्द्र सरकार से लिए गये कर्जों पर ब्याज	(i) Interest on Loans from the Centre	11.88 (21.43)	22.67 (23.02)	27.18 (17.70)	40.55 (20.32)	41.08 (17.23)	66.29 (22.39)	85.53 (22.57)
(ii) आंतरिक ऋण पर ब्याज	(ii) Interest on Internal Debt	6.03 (10.87)	6.16 (6.26)	15.51 (10.10)	21.43 (10.74)	35.79 (15.01)	32.80 (11.08)	39.90 (10.53)
(घ) बाजारी कर्जों पर ब्याज	(a) Interest on Market Loans	3.85 (6.94)	3.41 (3.46)	7.81 (5.09)	8.65 (4.33)	12.50 (5.24)	14.80 (5.00)	18.36 (4.84)
(आ) जीवन बीमा निगम से लिये कर्जों पर ब्याज	(b) Interest on Loans from L.I.C.	0.35 (0.63)	0.41 (0.42)	0.59 (0.38)	0.65 (0.33)	0.69 (0.28)	0.91 (0.30)	0.93 (0.25)
(इ) स्टेट बैंक ऑफ इंडिया से लिये कर्जों पर ब्याज	(c) Interest on Loans from S.B.I.	1.31 (2.36)	1.17 (1.19)	2.84 (1.85)	5.40 (2.71)	14.98 (6.28)	13.21 (4.46)	16.50 (4.35)
(ई) रिजर्व बैंक से लिये कर्ज तथा पेशगियों पर ब्याज	(d) Interest on Loans and Advances from R.B.I.	0.40 (0.72)	0.76 (0.77)	2.66 (1.73)	5.22 (2.61)	5.93 (2.49)	2.00 (0.68)	2.00 (0.53)
(उ) एन. सी. डी. सी. से लिये कर्जों पर ब्याज	(e) Interest on Loans from N.C.D.C.	0.11 (0.20)	0.33 (0.34)	0.56 (0.37)	0.80 (0.40)	0.93 (0.40)	1.00 (0.34)	1.12 (0.30)
(ऊ) अन्य	(f) Others	0.01 (0.02)	0.08 (0.08)	1.05 (0.68)	0.71 (0.36)	0.76 (0.32)	0.88 (0.30)	0.99 (0.26)
(jii) छोटी बचतों, भविष्य-निधियों आदि पर ब्याज	(iii) Interest on Small Savings, Provident Funds, etc.	0.72 (1.30)	6.90 (7.01)	14.19 (9.24)	16.71 (8.37)	18.28 (7.67)	25.03 (8.45)	28.36 (7.48)
(iv) अन्य	(iv) Others	0.68 (1.23)	1.27 (1.29)	2.29 (1.49)	2.59 (1.29)	2.77 (1.16)	3.47 (1.17)	4.11 (1.08)
4. प्रशासनिक सेवाएं (i से v)	4. Administrative Services (i to v)	20.88 (37.65)	39.55 (40.17)	51.69 (33.66)	64.12 (32.12)	72.94 (30.59)	90.26 (30.48)	89.48 (23.61)
(i) जिला प्रशासन	(i) District Administration	1.48 (2.67)	2.54 (2.58)	3.86 (2.51)	4.33 (2.17)	5.04 (2.11)	5.14 (1.74)	5.00 (1.32)
(ii) पुलिस	(ii) Police	9.65 (17.40)	20.11 (20.43)	32.69 (21.29)	37.28 (18.67)	42.22 (17.71)	46.98 (15.86)	47.75 (12.60)
(iii) लोक निर्माण कार्य	(iii) Public Works	5.03 (9.07)	8.50 (8.63)	3.33 (2.17)	8.32 (4.17)	7.47 (3.13)	20.25 (6.84)	18.85 (4.97)
(iv) सचिवालय सामान्य सेवाएं	(iv) Secretariat General Services	1.32 (2.38)	2.22 (2.25)	3.19 (2.08)	3.35 (1.68)	5.78 (2.43)	4.36 (1.47)	4.16 (1.10)
(v) अन्य	(v) Others	3.40 (6.13)	6.18 (6.28)	8.62 (5.61)	10.84 (5.43)	12.43 (5.21)	13.53 (4.57)	13.74 (3.62)

लोक वित्त

PUBLIC FINANCE

राज्य सरकार का विकासेतर राजस्व खर्च

Non-Development Revenue Expenditure of the State Government

संख्या No. 27.4 समाप्त (concl.)

(रुपये करोड़ों में)

(Rs. in crores)

लेखा शीर्ष	Head of Accounts	लेखा Accounts 1975-76	लेखा Accounts 1980-81	लेखा Accounts 1983-84	लेखा Accounts 1984-85	लेखा Accounts 1985-86	संशोधित अनुमान Revised Estimates 1986-87	बजट अनुमान Budget Estimates 1987-88
		2	3	4	5	6	7	8
5. पेंशन तथा विविध सामान्य सेवाएं	5. Pensions and Miscellaneous General Services	4.79 (8.64)	7.12 (7.23)	24.34 (15.85)	34.66 (17.37)	47.75 (20.03)	55.52 (18.75)	109.58 (28.91)
6. स्थानीय निकायों एवं पंचायत राज्य संस्थाओं को मुआवजा तथा समनुदान	6. Compensation and Assignments to Local Bodies and Panchayati Raj Institutions	0.09 (0.16)	0.46 (0.47)	0.39 (0.26)	0.41 (0.20)	0.42 (0.18)	0.45 (0.15)	0.42 (0.11)
II कुल विकासेतर खर्च.	II—Total Non-Development Expenditure	55.45 (100.00)	98.45 (100.00)	153.56 (100.00)	199.60 (100.00)	238.43 (100.00)	296.12 (100.00)	379.01 (100.00)
I कुल विकास खर्च	I—Total Development Expenditure	131.55	302.27	469.18	561.27	615.79	682.91	705.33
कुल राजस्व खर्च	Total Revenue Expenditure	187.00	400.72	622.74	760.87	854.22	979.03	1084.34

प्राप्ति स्रोत:—अर्थ तथा सांख्यिकीय संगठन, हरियाणा।

Source :—Economic and Statistical Organisation, Haryana.

टिप्पणी—कोष्ठों में दिये गये आंकड़े कुल विकासेतर खर्च का प्रतिगत हैं।

Note.—Figures in Brackets are the Percentages to the total Non-Development Expenditure.

लोक वित्त

PUBLIC FINANCE

राज्य सरकार का पूंजीगत खर्च

Capital Expenditure of the State Government

संख्या No. 27.5

(रुपये करोड़ों में)
(Rs. in crores)

लेखा शीर्ष	लेखा	लेखा	लेखा	लेखा	लेखा	संगोधित	बजट	
Head of Accounts	Accounts	Accounts	Accounts	Accounts	Accounts	Revised	Budget	
	1975-76	1980-81	1983-84	1984-85	1985-86	Estimates,	Estimates	
	1	2	3	4	5	7	8	
क विकास (अ+आ)	A-Development (a+b) ...	38.24 (96.86)	99.97 (97.76)	109.00 (97.35)	155.08 (98.02)	197.28 (97.80)	206.64 (98.04)	180.78 (97.85)
(अ) सामाजिक तथा सामुदायिक सेवाएं (1 से 4)	(a) Social and Community Services (1 to 4)	6.15 (15.58)	8.15 (7.97)	9.98 (8.91)	11.62 (7.35)	12.81 (6.35)	16.02 (7.60)	17.41 (9.43)
1. शिक्षा, कला तथा संस्कृति	1. Education, Art and Culture	0.96 (2.43)	1.68 (1.64)	1.33 (1.19)	1.13 (0.72)	3.17 (1.57)	6.53 (3.10)	6.26 (3.39)
2. चिकित्सा, परिवार कल्याण तथा जन स्वास्थ्य	2. Medical, Family Welfare, Public Health, etc.	2.03 (5.14)	2.87 (2.81)	4.73 (4.22)	6.08 (3.84)	4.41 (2.19)	3.94 (1.87)	4.62 (2.30)
3. आवास	3. Housing ...	0.28 (0.71)	1.94 (1.90)	2.17 (1.94)	2.55 (1.61)	2.62 (1.30)	3.02 (1.43)	3.01 (1.63)
4. अन्य	4. Others ...	2.88 (7.30)	1.66 (1.62)	1.75 (1.56)	1.86 (1.18)	2.61 (1.29)	2.53 (1.20)	3.52 (1.91)
(आ) आर्थिक सेवाएं (1 से 5)	(b) Economic Services (1 to 5) ...	32.09 (81.28)	91.82 (89.79)	99.02 (88.44)	143.46 (90.67)	184.47 (91.45)	190.62 (90.44)	163.37 (88.42)
1 सामान्य आर्थिक सेवाएं जैसे कि सहकारिता	1. General Economic Services i.e. Co-operation ...	2.91 (7.37)	6.03 (5.90)	7.32 (6.54)	5.97 (3.77)	3.42 (1.70)	5.00 (2.37)	6.41 (3.47)
2 कृषि तथा सम्बद्ध सेवाएं (i से vi)	2. Agriculture and Allied Services (i to vi)	(-)1.28 (-)3.24	(-)4.89 (-)4.79	16.87 (15.07)	49.16 (31.07)	24.90 (12.34)	9.93 (4.71)	9.12 (4.94)
(i) कृषि	(i) Agriculture ...	(-)0.74 (-)1.87	(-)0.67 (-)0.66	(-)0.40 (-)0.36	1.55 (0.98)	0.38 (0.19)	0.14 (0.07)	(-)0.06 (-)0.03
(ii) लघु सिंचाई, भूमि संरक्षण तथा क्षेत्र विकास	(ii) Minor Irrigation, Soil Conservation and Area Development	2.33 (5.90)	5.30 (5.18)	6.26 (5.59)	7.37 (4.66)	8.53 (4.23)	9.93 (4.71)	10.22 (5.53)
(iii) खाद्य	(iii) Food ...	(-)3.19 (-)8.08	(-)9.53 (-)9.32	11.00 (9.83)	39.69 (25.08)	15.99 (7.92)	(-)0.21 (-)0.10	(-)1.04 (-)0.56
(iv) वन	(iv) Forests ...	(-)	(-)	(-)	(-)	(-)	(-)	(-)
(v) डेरी विकास	(v) Dairy Development	0.27 (0.68)	(-)	(-)	(-)	(-)	(-)	(-)
(vi) अन्य	(vi) Others ...	0.05 (0.13)	0.01 (0.01)	0.01 (0.01)	0.55 (0.35)	(-)	0.07 (0.03)	(-)

लोक वित्त
PUBLIC FINANCE

राज्य सरकार का पूंजीगत खर्च
Capital Expenditure of the State Government

संख्या No. 27.5 —(concl'd.)

(रुपये करोड़ों में)
(Rs. in crores)

लेखा शीर्ष	लेखा	लेखा	लेखा	लेखा	लेखा	संशोधित	बजट	
Head of Accounts	Accounts 1975-76	Accounts 1980-81	Accounts 1983-84	Accounts 1984-85	Accounts 1985-86	Revised Estimates 1986-87	Budget Estimates 1987-88	
1	2	3	4	5	6	7	8	
3. उद्योग तथा खनिज (i से iii)	3. Industry and Minerals (i to iii)	0.77 (1.95)	1.25 (1.23)	2.75 (2.46)	3.08 (1.95)	2.89 (1.43)	3.53 (1.68)	4.78 (2.59)
(i) औद्योगिक अनुसन्धान तथा विकास	(i) Industrial Research and Development	0.68 (1.72)	0.91 (0.89)	2.57 (2.30)	2.76 (1.75)	3.15 (1.56)	3.19 (1.52)	4.29 (2.32)
(ii) ग्राम तथा लघु उद्योग	(ii) Village and Small Industries	0.09 (0.23)	0.32 (0.32)	0.18 (0.16)	0.22 (0.14)	(—)0.26 (—)(0.13)	0.34 (0.16)	0.49 (0.27)
(iii) अन्य (औद्योगिक वित्तीय संस्थाओं में निवेश)	(iii) Others (Investment in Industrial Financial Institutions)	(—) (—)	0.02 (0.02)	— (—)	0.10 (0.06)	— (—)	— (—)	— (—)
4. जल तथा विद्युत विकास (i से ii)	4. Water and Power Development (i to ii)	21.82 (55.27)	64.16 (62.74)	52.54 (46.92)	62.82 (39.70)	125.54 (62.24)	142.21 (67.47)	118.61 (64.19)
(i) बहुदेशीय नदी परियोजनाएं	(i) Multipurpose River Projects	2.46 (6.23)	1.73 (1.69)	1.02 (0.91)	0.31 (0.19)	0.59 (0.30)	— (—)	— (—)
(ii) सिंचाई, नौचालन आदि	(ii) Irrigation, Navigation etc.	19.36 (49.04)	62.43 (61.05)	51.52 (46.01)	62.51 (39.51)	124.95 (61.94)	142.21 (67.47)	118.61 (64.19)
8. परिवहन तथा संचार (i से ii)	5. Transport and Communication (i to ii)	7.87 (19.93)	25.27 (24.71)	19.54 (17.45)	22.43 (14.18)	27.72 (13.74)	29.95 (14.21)	24.45 (13.23)
(i) सड़कें तथा पुल	(i) Roads and Bridges	3.95 (10.00)	15.91 (15.56)	11.71 (10.46)	14.29 (9.03)	17.84 (8.84)	22.95 (10.89)	16.00 (8.66)
(ii) अन्य	(ii) Others	3.92 (9.93)	9.36 (9.15)	7.83 (6.99)	8.14 (5.15)	9.88 (4.90)	7.00 (3.32)	8.45 (4.57)
(ख) विकासोत्तर सेवाएं (सामान्य)	(B) Non-Developmental (General Services)	1.24 (3.14)	2.29 (2.24)	2.97 (2.65)	3.14 (1.98)	4.44 (2.20)	4.14 (1.96)	3.98 (2.15)
कुल पूंजीगत व्यय (क + ख)	Total Capital Outlay (A + B)	39.48 (100.00)	102.26 (100.00)	111.97 (100.00)	158.22 (100.00)	201.72 (100.00)	210.78 (100.00)	184.76 (100.00)

प्राप्ति स्थान :—अर्थ तथा सांख्यिकीय संगठन, हरियाणा ।
Source :—Economic and Statistical Organisation, Haryana.

नोट :—कोष्ठों में विधे गये आंकड़े कुल पूंजीगत व्यय का प्रतिशत हैं ।
Note.—Figures in brackets are percentages to the total Capital Outlay.

लोक वित्त
PUBLIC FINANCE

राज्य सरकार का कर्ज लेखा (प्राप्तियां)
Loans Account of the State Government (Receipts)

संख्या No. 27.6

(रुपये करोड़ों में)
(Rs. in crores)

लेखा शीर्ष	लेखा	लेखा	लेखा	लेखा	लेखा	संशोधित	बजट	
Head of Accounts	Accounts 1975-76	Accounts 1980-81	Accounts 1983-84	Accounts 1984-85	Accounts 1985-86	अनुमान Revised Estimates 1986-87	अनुमान Budget Estimates 1987-88	
1	2	3	4	5	6	7	8	
1 लोक ऋण	1. Public Debt	156.09 (28.40)	296.39 (24.19)	625.84 (30.49)	677.00 (29.79)	849.54 (27.76)	721.83 (40.86)	597.48 (35.72)
(क) राज्य सरकार का आंतरिक ऋण	(a) Internal Debt of State Government	119.22 (21.69)	231.72 (18.91)	445.59 (21.71)	556.88 (24.50)	542.91 (17.74)	379.16 (21.49)	391.01 (23.38)
(ख) केन्द्रीय सरकार से कर्ज तथा पेशगियां	(b) Loans and Advances from the Central Government	36.87 (6.71)	64.67 (5.28)	180.25 (8.78)	120.12 (5.29)	306.63 (10.02)	342.17 (19.37)	206.47 (12.34)
2. स्थानीय निधि तथा सर- कारी कर्मचारियों को दिये गये कर्ज तथा पेशगियां	2. Loans and Advances to local funds and Govern- ment Servants	7.60 (1.38)	10.44 (0.85)	22.71 (1.11)	20.41 (0.90)	16.97 (0.55)	25.86 (1.47)	35.43 (2.12)
3. आकस्मिक निधि	3. Contingency Funds	1.15 (0.21)	1.07 (0.09)	0.27 (0.01)	1.00 (0.04)	1.26 (0.04)	— (—)	— (—)
4. लोक लेखा	4. Public Accounts	384.84 (70.01)	917.62 (74.87)	1403.91 (68.39)	1574.43 (69.27)	2193.01 (71.65)	1018.74 (57.67)	1039.54 (62.16)
(क) अल्प बचत एवं भविष्य निधि आदि	(a) Small Savings and Provident Funds	8.80 (1.60)	25.03 (2.04)	43.91 (2.14)	52.73 (2.32)	47.32 (1.55)	57.01 (3.23)	68.32 (4.09)
(ख) आरक्षित निधि	(b) Reserve Funds	7.76 (1.41)	12.24 (1.00)	10.73 (0.52)	11.08 (0.49)	15.13 (0.49)	6.07 (0.34)	16.52 (0.99)
(ग) निक्षेप तथा पेशगियां	(c) Deposits and Advances	91.09 (16.57)	154.75 (12.63)	270.35 (13.17)	398.26 (17.52)	430.32 (14.06)	422.84 (23.94)	430.35 (25.73)
(घ) उचित तथा विविध	(d) Suspense and Miscella- neous	176.74 (32.16)	464.27 (37.88)	781.23 (38.06)	805.72 (35.45)	1335.84 (43.64)	171.49 (9.71)	161.35 (9.65)
(ङ) प्रेषण	(e) Remittances	100.45 (18.27)	261.33 (21.32)	297.69 (14.50)	306.64 (13.49)	364.40 (11.91)	361.33 (20.45)	363.00 (21.70)
5. अन्तरराज्य समझौता	5. Inter State Settlement	— (—)	— (—)	— (—)	— (—)	— (—)	— (—)	— (—)
	Total	549.68 (100.00)	1225.52 (100.00)	2052.73 (100.00)	2272.84 (100.00)	3060.78 (100.00)	1766.43 (100.00)	1672.45 (100.00)

कुल जोड़

प्राप्ति स्थान:—अर्थ तथा सांख्यिकीय संगठन, हरियाणा।

Source:—Economic and Statistical Organisation, Haryana.

नोट:—कोष्ठों में दिए गए आंकड़े कुल ऋण प्राप्तियों का प्रतिशत हैं।

Note:—Figures in the brackets are the percentages to the total loan receipts.

लोक वित्त
PUBLIC FINANCE

राज्य सरकार का कर्ज लेखा (वितरित)
Loans Account of the State Government (Disbursement)

संख्या No. 27.7

(रुए करोड़ों में)
(Rs. in crores)

लेखा शीर्ष	Head of Accounts	लेखा Accounts 1975-76	लेखा Accounts 1980-81	लेखा Accounts 1983-84	लेखा Accounts 1984-85	लेखा Accounts 1985-86	संशोधित अनुमान Revised Estimates 1986-87	बजट अनुमान Budget Estimates 1987-88
	1	2	3	4	5	6	7	8
1. लोक ऋण	1. Public Debt	141.17 (23.83)	230.70 (17.73)	491.99 (23.76)	538.49 (22.94)	651.30 (20.67)	505.12 (26.49)	464.96 (25.10)
(क) राज्य सरकार का आंतरिक ऋण	(a) Internal Debt of State Government	108.65 (18.34)	208.93 (16.06)	395.85 (19.12)	486.74 (20.74)	562.97 (17.87)	351.79 (18.45)	357.77 (19.31)
(ख) केंद्रीय सरकार से कर्ज तथा पेशगियां	(b) Loans and Advances from the Central Government	32.52 (5.49)	21.77 (1.67)	96.14 (4.64)	51.75 (2.20)	88.33 (2.80)	153.33 (8.04)	107.19 (5.79)
2 स्थानीय निधि तथा सरकारी कर्मचारियों को दिये गये कर्ज तथा पेशगियां	2. Loans and Advances to Local Funds and Government Servants	42.88 (7.24)	79.16 (6.08)	120.25 (5.81)	126.58 (5.39)	150.66 (4.78)	246.55 (12.93)	236.68 (12.78)
3. आकस्मिकता निधि को विनियोजन	3. Appropriation to Contingency fund	—	—	—	—	—	—	—
4. आकस्मिक निधि	4. Contingency Funds	1.46 (0.24)	0.08 (0.01)	1.00 (0.05)	1.26 (0.06)	4.03 (0.13)	—	—
5. लोक लेखा	5. Public Accounts	367.54 (62.03)	888.92 (68.32)	1344.85 (64.97)	1322.70 (64.87)	2143.29 (68.02)	944.23 (49.52)	966.21 (52.15)
(क) भ्रष्टा एवं बचतें, भविष्य निधि इत्यादि	(a) Small Savings and Provident Funds, etc.	2.17 (0.37)	5.76 (0.44)	12.33 (0.60)	14.81 (0.63)	17.78 (0.56)	19.10 (1.00)	23.24 (1.52)
(ख) आरक्षित निधि	(b) Reserve Funds	6.16 (1.04)	6.03 (0.46)	11.01 (0.53)	27.72 (1.18)	10.17 (0.32)	6.38 (0.34)	16.17 (0.87)
(ग) निक्षेप तथा पेशगियां	(c) Deposit and Advances	83.54 (14.10)	153.41 (11.79)	265.47 (12.82)	382.14 (16.28)	420.03 (13.33)	418.39 (21.94)	419.45 (22.64)
(घ) उचत तथा विविध	(d) Suspense and Miscellaneous	173.50 (29.28)	461.73 (35.49)	756.32 (36.54)	784.43 (33.42)	1360.78 (43.19)	149.53 (7.84)	149.85 (8.09)
(ङ) प्रेषण	(e) Remittances	102.17 (17.24)	261.99 (20.14)	299.72 (14.48)	313.60 (13.36)	334.53 (10.62)	350.83 (18.40)	352.50 (19.03)
अन्तरराज्य समंजन	6. Inter State-Settlements	0.02 (—)	—	—	—	—	—	—
कुल पूंजीगत खर्च	7. Total Capital Expenditure	39.48 (6.66)	102.26 (7.86)	111.97 (5.41)	138.22 (6.74)	201.72 (6.40)	210.78 (11.06)	184.76 (9.97)
कुल जोड़	Total	592.55 (100.00)	1301.12 (100.00)	2070.06 (100.00)	2347.25 (100.00)	3151.00 (100.00)	1906.68 (100.00)	1852.61 (100.00)

प्राप्ति स्थान :—अर्थ तथा सांख्यिकीय संगठन, हरियाणा ।

Source :—Economic and Statistical Organisation, Haryana

टिप्पणी :—कोष्ठों में दिए गए आंकड़े कुल वितरित ऋण का प्रतिशत हैं ।

Note :—Figures in the brackets are the percentages to the total loan disbursed.

लोक वित्त
PUBLIC FINANCE

राज्य सरकार की व्यापक बजट सम्बन्धी स्थिति
Over all Budgetary Position of Haryana State Government

संख्या No. 27.8

(रुपये करोड़ों में)
(Rs. in crores)

लेखा शीर्ष	लेखा	लेखा	लेखा	लेखा	लेखा	संशोधित अनुमान	बजट अनुमान
Head of Accounts	Accounts 1975-76	Accounts 1980-81	Accounts 1983-84	Accounts 1984-85	Accounts 1985-86	Revised Estimates 1986-87	Budget Estimate 1987-88
	1	2	3	4	5	6	7
1 प्रथम	1. Opening Balance	—	—	—	—	—	—
(क) पुस्तकों अनुसार AG RBI	(a) According to books AG/RBI	(-)11.63	(-)12.02	(-)61.42	(-)2.90	(-)47.72	(-)31.81
(ख) खजाना बिल में निवेश	(b) Investment in Treasury Bill	5.94	5.55	7.45	7.45	7.45	7.45
2 राजस्व लेखा	2. Revenue Account—						
(क) प्राप्तियां	(a) Receipts	228.53	459.94	698.59	790.45	960.34	1069.22
(ख) खर्च	(b) Expenditure	187.00	400.72	622.74	760.87	854.22	979.03
ग) अधिक (+) अथवा कम (-)	(c) Surplus (+) or Deficit (-)	41.53	(+)59.22	(+)75.85	(+)29.58	(+)106.12	(+)90.19
3 पूंजीगत खर्च (निविल)	3. Capital Expenditure (Net)	39.48	102.26	111.97	158.22	201.71	210.78
4 लोक ऋण प्राप्तियां	4. Public Debt incurred	156.09	296.39	625.84	677.00	849.54	721.83
पुनः अक्षयगियां निविल	Repayments	141.17	230.70	491.99	538.49	651.30	505.12
	Net	14.92	(+)65.69	(+)133.85	(+)138.51	(+)198.24	(+)216.71
5 ऋण तथा पेशगियां	5. Loans and Advances—						
पेशगियां	Advances	42.88	79.16	120.25	126.58	150.66	246.55
प्राप्तियां	Recoveries	7.60	10.44	22.71	20.41	16.97	25.86
निविल	Net	(-)35.28	(-)68.72	(-)97.54	(-)106.17	(-)133.69	(-)220.69
6 अन्तरराज्य सामंजस्य	6 Inter-State Adjustments	(-)0.02	—	—	—	(+)0.01	—
7 आकस्मिक निधि का किनियोजन	7. Appropriation to Contingency Fund	—	—	—	—	(-)2.77	—
8 आकस्मिक (निविल)	8. Contingency Funds Net	(-)0.31	(+)0.99	(-)0.23	(-)0.25	—	—
9 अनिधिबद्ध ऋण (निविल)	9. Unfunded Debt (Net)	6.64	(+)19.27	(+)31.58	(+)37.92	(+)29.54	(+)37.91
10 जमा और अग्रिम (निविल)	10. Deposit and Advances (Net)	12.39	(+)10.48	(+)29.51	(-)20.76	(-)9.70	(+)26.10
11 प्रेषणाएं (निविल)	11. Remittances (Net)	(-)1.73	(-)0.66	(-)2.03	(+)6.96	(+)29.87	(+)10.50
12 इतिशेष	12. Closing Balances—						
(क) पुस्तकों अनुसार AG RBI	(a) According to Books of AG RBI	(-)12.97	(-)28.41	(-)2.90	(-)47.72	(-)31.81	(-)81.87
(ख) खजाना बिल में निवेश	(b) Investment in Treasury Bills (Securities)	5.94	5.55	7.45	7.45	7.45	7.45

प्राप्ति स्थान:—अर्थ तथा सांख्यिकीय संगठन, हरियाणा ।

Source—Economic and Statistical Organisation, Haryana.

हरियाणा सरकार का बजट व्यय
Haryana Government Budgetary Expenditure

लोक वित्त

PUBLIC FINANCE

हरियाणा सरकार का बजट व्यय—कार्यक्रम वर्गीकरण

Haryana Government Budgetary Expenditure—Functional Classification

संख्या No. 27.9 जारी (Contd).

(रुपए लाखों में)
(Rs. in lakhs)

शीर्ष	लेखा	लेखा	लेखा	संशोधित अनुमान 1985-86	बजट अनुमान 1986-87	
Name of Heads	Accounts 1982-83	Accounts 1983-84	Accounts 1984-85	Revised Estimates 1985-86	Budget Estimates 1986-87	
1	2	3	4	5	6	
1. सामान्य सरकारी सेवाएं General Government Services	...	4,624	5,484	6,940	8,974	9,496
2. नागरिक सुरक्षा Civil Defence	...	3,019	3,269	3,728	4,202	4,301
3. शिक्षा Education	...	10,548	12,311	14,806	17,176	18,032
3.1 प्राथमिक शिक्षा Primary Education	...	3,621	4,330	5,353	6,142	6,480
3.2 उच्चतर माध्यमिक शिक्षा Secondary Education	...	3,858	4,635	5,191	5,819	5,933
3.3 विश्वविद्यालय तथा उच्चतर शिक्षा University and Higher Education	...	2,308	2,567	3,308	3,814	3,934
3.4 तकनीकी शिक्षा Technical Education	...	290	308	314	434	562
3.5 अन्य (विशेष शिक्षा—खेल कूद, आदि) Other (Special Education—Sports, etc)	...	471	471	640	967	1,123
4. चिकित्सा, लोक स्वास्थ्य तथा परिवार कल्याण Medical, Public Health and Family Welfare	...	5,642	7,066	8,727	8,817	8,722
4.1 चिकित्सा Medical	...	1,728	1,930	2,169	2,417	2,714
4.2 परिवार कल्याण Family Welfare	...	599	972	986	1,264	1,496
4.3 लोक स्वास्थ्य, सफाई तथा जल आपूर्ति Public Health, Sanitation and Water Supply	...	3,315	4,164	5,572	5,136	4,512
5. सामाजिक सुरक्षा तथा कल्याण सेवाएं Social Security and Welfare Services	...	3,255	3,602	2,456	3,124	3,234
6. आवास तथा सामुदायिक सेवाएं Housing and Community Services	...	5,108	2,475	3,935	4,428	4,576
7. सांस्कृतिक, मनोरंजन तथा धार्मिक सेवाएं Cultural, Recreational and Religious Services	...	229	221	253	364	414
8. आर्थिक सेवाएं Economic Services	...	32,165	30,805	35,238	44,311	45,215
8.1 कृषि, वन, मत्स्य एवं शिकार Agriculture, Forestry, Fisheries and Hunting	...	3,845	4,678	7,775	7,345	3,085
8.2 पशु पालन Animal Husbandry	..	858	960	1,147	1,385	1,435

लोक वित्त
PUBLIC FINANCE

हरियाणा सरकार का बजट व्यय—कार्यात्मक वर्गीकरण
Haryana Government Budgetary Expenditure—Functional Classification

संख्या No. 27.9—(समाप्त conclud.)

(रुपए लाखों में)
(Rs. in lakhs)

शीर्ष	लेखा	लेखा	लेखा	संशोधित अनुमान	बजट अनुमान
Name of Heads	Accounts, 1982-83	Accounts, 1983-84	Accounts, 1984-85	Revised Estimates 1985-86	Budget Estimates 1986-87
1	2	3	4	5	6
8.3 खाने, उत्पादन एवं निर्माण Mining, Manufacturing and Construction	1,600	1,262	1,807	1,920	1,709
8.4 सिंचाई एवं बहुदेशीय नदी परियोजनाएं Irrigation and Multipurpose River Projects	16,112	15,402	14,840	23,861	28,530
8.5 यातायात एवं संचार Transport and Communication	5,542	4,427	5,884	6,380	6,289
8.6 सहकारिता Co-operation					
8.7 अन्य आर्थिक सेवाएं (श्रम एवं रोजगार सचिवालय तथा आर्थिक एवं सामान्य सेवाएं) Other Economic Services (Labour and Employment Secretariat, Economic and other General Services)	3,505	3,239	2,758	2,217	2,268
	703	837	1,027	1,203	1,899
9. अन्य कार्य Other purposes	5,203	11,742	10,889	15,031	16,651
9.1 ब्याज Interest	871	1,153	3,044	4,035	6,338
9.2 ऋण तथा पेशगियां Loans and Advances	244	303	542	469	310
9.3 लोक ऋण Public Debt	4,088	10,286	7,303	10,527	10,003
कुल जोड़ Total	69,793	76,975	86,972	1,06,427	1,10,641

प्राप्ति स्थान :—प्रश्न तथा सांख्यिकीय संगठन, हरियाणा ।

Source.—Economic and Statistical Organisation, Haryana.

लोक वित्त

PUBLIC FINANCE

राजकीय व्यय का वितरण (आर्थिक वर्गीकरण)

Distribution of Government Expenditure (Economic Classification)

संख्या No. 27.10

(रुपये लाखों में)
(Rs. in lakhs)

शीर्ष Head	लेखा Accounts 1982-83	लेखा Accounts 1983-84	लेखा Accounts 1984-85	संशोधित अनुमान Revised Estimates 1985-86	बजट अनुमान Budget Estimates 1986-87	
1	2	3	3	4	4	
चालू व्यय A. Current Expenditure						
उपभोग व्यय 1. Consumption Expenditure	...	25,491	31,620	35,036	39,213	42,427
अनुदान 2. Subsidy	...	1,067	1,026	1610	2,123	2,011
चालू हस्तांतरण 3. Current Transfers	...	9,632	9,780	12,440	14,012	13,55
कुल चालू व्यय Total current Expenditure	...	36,190	42,426	49,086	55,348	57,9
पूंजी व्यय B. Capital Expenditure :						
कुल स्थिर पूंजी निर्माण 1. Gross Fixed Capital formation	...	15,897	9,662	10,673	17,233	19,7
स्टॉक में निवल वृद्धि 2. Net increase in stock	...	178	226	3,107	3,075	(-),1,1
शेयरों में निवल निवेश 3. Net investment in shares	...	1,202	1,167	1,101	885	1,0
पूंजी हस्तांतरण 4. Capital Transfer	...	161	30	—	58	
जारी किए गए ऋण एवं पेशगियां 5. Loans and Advances issued	...	11,206	12,025	12,658	15,266	16,6
ब्याज 6. Interest	...	871	1,153	3,044	4,035	6,
लोक ऋण की अदायगी 7. Repayment of Public Debt	...	4,088	10,286	7,303	10,527	10,
कुल जोड़ Grand Total	...	69,793	76,975	86,972	1,06,427	1,10,

प्राप्ति स्थान:—अर्थ तथा सांख्यिकीय संगठन, हरियाणा
Source :—Economic and Statistical Organisation, Haryana

लोक वित्त

PUBLIC FINANCE

हरियाणा में "सावधि संचयी जमा योजना" के अधीन खोले गये लेखों की संख्या
Number of Accounts Opened under "Cumulative Time Deposits Scheme" in Haryana

संख्या No. 27.11

वर्ष/जिला	Year District	लेखों की संख्या Number of Accounts
	1	2
	1966-67	... 27,058
	1967-68	... 77,399
	1970-71	... 18,119
	1975-76	... 3,229
	1980-81	... 4,115
	1982-83	... 3,615
	1983-84	... 1,692
	1984-85	.. 1,272
1985-86	1985-86	... 921
हिसार	Hisar	... 127
सरसा	Sirsa	... 30
भिवानी	Bhiwani	... 57
गुड़गांव	Gurgaon	... 81
फरीदाबाद	Faridabad	... 124
जिंद	Jind	... 6
महेंद्रगढ़	Mahendragarh	... 50
अम्बाला	Ambala	... 159
करनाल	Karnal	... 132
कुरुक्षेत्र	Kurukshetra	... 45
रोहतक	Rohtak	... 45
सोनीपत	Sonapat	... 65

प्राप्ति स्थान:—निदेशक, अल्प बचत, हरियाणा ।
Source.—Director of Small Savings, Haryana.

संख्या No. 27.12

वर्ष/जिला	Year District	पिछले प्रमाण-पत्रों का भुगतान	डाकघर बचत बैंक जमा	सावधि संचयी जमा	7-वर्षीय राष्ट्रीय बचत प्रमाणपत्र— द्वितीय निर्गम	तृतीय निर्गम
		Encashment of old Certificates	Post Office Savings Bank Deposits	Cumulative Time Deposit	7-Year National Saving Certificates II issue	III issue
	1	2	3	4	5	6
	1970-71	... (—)18,857	2,37,814	7,744	11,599	5
	1975-76	... (—)10,183	(—)44,049	3,308	(—)2,405	(—)1
	1980-81	... (—)3,737	2,04,669	11,371	2,964	(—)3
	1982-83	... (—)31,824	2,588	10,041	4,503	
	1983-84	... (—)33,866	69,988	3,887	5,923	
	1984-85	... (—)31,536	(—)14,719	4,504	11,519	
	1985-86	.. (—)50,569	12,699	4,373	26,009	
	1986-87	... (—)59,017	53,07	10,07	(—)4389	
हिंसा	Hisar	... (—)5,738	(—)2,712	(—)193	(—)919	
सिरसा	Sirsa	... (—)1,278	2,348	255	(—)651	
भिवानी	Bhiwani	... (—)2,997	1,379	48	(—)98	
गुड़गांव	Gurgoan	... (—)2,494	440	170	(—)150	
फरीदाबाद	Faridabad	... (—)3,237	1,964	450	(—)9	
जीन्द	Jind	... (—)2,790	172	(—)95	243	
महेन्द्रगढ़	Mahendragarh	.. (—)2,490	(—)935	(—)27	(—)746	
अम्बाला	Ambala	... (—)12,916	(—)4,198	145	(—)527	
करनाल	Karnal	.. (—)3,135	12,534	295	(—)496	
कुरुक्षेत्र	Kurukheta	... (—)4,032	(—)2,387	160	(—)560	
रोहतक	Rohtak	... (—)10,067	(—)2,505	(—)146	(—)378	
सोनीपत	Sonipat	... (—)7,843	(—)793	(—)55	(—)98	

वित्त

FINANCE

योजनाओं की निबल प्राप्तियां
Schemes in Haryana(रुपये हजारों में)
(Thousand rupees)

6-वर्षीय राष्ट्रीय बचत प्रमाण-पत्र		6-वर्षीय राष्ट्रीय बचत प्रमाण-पत्र		सावधि जमा 1-वर्षीय	सावधि जमा 2-वर्षीय	सावधि जमा 3-वर्षीय	सावधि जमा 5-वर्षीय	5-वर्षीय आवर्ती जमा	सार्वजनिक निधि राशि/स्थिर जमा राशि	राष्ट्रीय विकास बांड	10-वर्षीय सामाजिक सुरक्षा प्रमाण-पत्र	जोड़
चतुर्थ निर्गम	पंचम निर्गम	निर्गम VI	निर्गम VII	Time Deposit 1-year	Time Deposit 2-year	Time Deposit 3-year	Time Deposit 5-year	5-Years Recurring Deposit	GPF/Fixed Deposit	National Development Bonds	10-year Social security certificates	Total
निर्गम IV issue	निर्गम V issue	निर्गम VI Issue	निर्गम VII Issue									
7	8	9	10	11	12	13	14	15	16	17	18	19
5,516	—	—	—	8,111	—	1,910	3,467	134	230	—	—	2,58,200
(-)591	4,204	—	—	(-)5,471	8,066	(-)6,918	17,049	17,214	364	—	—	(-)19,581
(-)1,225	80,481	—	(-)34*	7,683	(-)1,806	(-)2,739	49,980	36,730	7,905	2,687	—	3,94,583
—	—	2,50,066	11,369	28,204	1,187	8,585	(-)10,688	32,274	15,584	(-)249	2,233	3,23,873
—	—	3,98,856	21,430	16,418	2,403	3,725	(-)13,073	37,351	5,569	—	317	5,18,928
—	—	6,73,805	24,058	14,137	2,962	(-)2,910	5,220	70,896	5,165	—	145	7,63,246
—	—	8,09,266	26,271	75,717	5,129	(-)3,673	4,100	77,653	6,079	—	132	9,93,186
—	—	7,45,588	20,660	30,033	8,001	(-)438	(-)1,887	65,529	13,039	3,01,763	53	11,25,249
—	—	56,744	807	(-)679	885	(-)328	(-)1,776	2,238	1,326	32,029	5	81,689
—	—	31,381	449	(-)622	208	255	119	2,040	332	21,516	7	46,359
—	—	34,518	853	46	103	199	(-)75	4,592	416	16,634	—	55,618
—	—	38,210	908	5,674	467	124	2,272	1,263	694	12,147	—	59,725
—	—	68,718	2,434	65,053	1,301	(-)30	4,968	3,063	3,541	20,058	15	1,68,289
—	—	39,546	337	(-)1167	(-)315	121	74	3,768	9	16,470	—	56,373
—	—	42,088	233	156	239	166	(-)196	2,521	607	14,910	—	56,526
—	—	1,37,325	7,231	1,734	2,308	(-)208	(-)8,572	13,128	2,096	61,515	11	1,99,072
—	—	1,02,235	4,804	(-)27,207	1,473	(-)94	1,908	8,200	1,722	40,260	5	1,42,804
—	—	50,452	339	10	644	(-)695	914	9,467	314	18,064	2	72,692
—	—	81,482	1,163	(-)11,418	491	(-)33	(-)1,386	8,929	1,155	33,165	13	1,00,465
—	—	62,889	1,102	(-)1,547	197	85	(-)137	6,320	827	14,995	(-)5	75,937

प्राप्ति स्थान:—क्षेत्रीय निदेशक, राष्ट्रीय बचत, हरियाणा, चण्डीगढ़

*Source:—Regional Director, National Savings, Haryana, Chandigarh.

*सूचना वार्षिक प्रमाण-पत्र योजना से संबंधित है।
*Information pertains to Annuity certificate scheme.

संख्या No. 27.13

क्रम संख्या	राज्य/संघ शासित क्षेत्र	डाकघर बचत बैंक जमा	सावधि संचयी जमा	डाकघर आवर्ती जमा	डाकघर सावधि जमा	राष्ट्रीय सुरक्षा बचत प्रमाण पत्र एवं स्थिर जमा राशि	
Serial No.	State/Union Territory	Post office Saving Bank Deposits	Cumulative Time Deposits	Post Office Recurring Deposits	Post Office Time Deposits	National Defence Certificates and Fixed Deposits	
1	2	3	4	5	6	7	
आंध्र प्रदेश	Andhra Pradesh	...	15,195	25,299	15,636	2,61,757	(-)23,080
असम	Assam	...	40,034	11,597	16,847	3,22,461	(-)17,138
बिहार	Bihar	...	1,30,484	39,678	41,565	7,13,214	(-)3,42,368
दिल्ली	Delhi	...	69,512	42,818	8,948	2,98,878	(-)49,531
गोआ	Goa	...	(-)1,213	3,263	2,398	1,12,906	(-)767
गुजरात	Gujarat	...	55,768	41,268	56,792	3,91,913	(-)27,528
हरियाणा	Haryana	...	(-)3,22,853	9,919	20,556	78,947	(-)6,185
हिमाचल प्रदेश	Himachal Pradesh	...	24,379	2,503	7,314	14,930	(-)1,034
जम्मू तथा कश्मीर	Jammu and Kashmir	...	23,823	(-)176	(-)1,505	4,204	(-)883
कर्नाटक	Karnataka	...	7,681	33,656	38,541	3,14,227	(-)9,969
केरल	Kerala	...	(-)469	12,733	51,036	1,22,793	(-)8,883
मध्य प्रदेश	Madhya Pradesh	...	18,302	25,401	23,536	2,07,771	(-)25,684
महाराष्ट्र	Maharashtra	...	83,623	83,341	91,593	17,10,160	(-)77,700
मणिपुर	Manipur	...	(-)608	480	20	451	30
मेघालय	Meghalaya	...	782	1,002	974	3,052	(-)200
नागालैंड	Nagaland	...	(-)691	247	632	410	(-)6
उड़ीसा	Orissa	...	1,54,495	13,920	6,261	45,572	(-)3,311
पंजाब	Punjab	...	94,514	15,934	1,459	66,968	(-)11,886
राजस्थान	Rajasthan	...	(-)1,17,320	15,934	35,520	3,08,267	(-)7,335
सिक्किम	Sikkim	...	441	(-)26	107	17,045	..
तामिलनाडू	Tamil Nadu	...	52,268	28,783	42,416	3,29,035	(-)30,976
त्रिपुरा	Tripura	...	(-)2,443	704	1,401	3,571	(-)70
उत्तर प्रदेश	Uttar Pradesh	...	68,509	52,786	31,541	2,99,090	(-)68,302
पश्चिमी बंगाल	West Bengal	...	2,16,651	74,333	45,946	9,89,020	(-)82,224
चण्डीगढ़	Chandigarh	...	7,134	4,821	(-)1,827	18,053	(-)761
अण्डमान तथा निकोबार	Andaman & Nicobar	...	1,114	973	979	452	(-)3
लक्षद्वीप	Lakshadweep	...	49	63	12	—	(-)2
मिजोरम	Mizoram	...	(-)666	54	58	46	(-)
पाण्डीचरी	Pondicherry	...	680	364	(-)867	7,716	(-)95
56 बी.पी.ओ.	56 Base Post Office	...	2,252	100	5,099	114	(-)2
जोड़		Total	6,21,427	5,41,772	5,42,988	67,43,023	(-)7,96,800

वित्त
FINANCE
संशुद्धियों से निवल प्राप्तियां
India during 1982-83

(हजार रुपयों में)
(In Thousand Rupees)

राष्ट्रीय बचत प्रमाण-पत्र II निगम	राष्ट्रीय बचत प्रमाण-पत्र III निगम	राष्ट्रीय बचत प्रमाण-पत्र IV निगम	राष्ट्रीय बचत प्रमाण-पत्र V निगम	राष्ट्रीय बचत प्रमाण-पत्र VI निगम	राष्ट्रीय बचत प्रमाण-पत्र VII निगम	अन्य प्रमाण-पत्र	जोड़
N.S.C. II issue	N.S.C. III issue	N.S.C. IV issue	N.S.C. V issue	N.S.C. VI issue	N.S.C. VII issue	Others	Total
8	9	10	11	12	13	14	15
(-)-54,35	(-)-32	(-)-2,186	(-)-5,63	15,01,57	2,04,95	10,94	45,83,37
(-)-6,76,56	(-)-234	(-)-49,29	(-)-25,55	7,84,82	92,98	(-)-61	38,61,46
18,04	46,99	4,59,85	2,04,83	39,91,18	2,79,86	70	1,08,27,18
(-)-1,62,15	(-)-15,16	(-)-1,53,82	(-)-2,01,88	19,57,27	3,98,47	13,00	65,41,98
(-)-2,76	(-)-4,31	(-)-93,46	(-)-14,88	1,89,21	69,46	(-)-30	13,08,83
40,18	(-)-28,93	(-)-372,41	(-)-2,76,66	69,60,47	10,79,53	2,13	1,25,86,46
9,75	(-)-2,07	(-)-16,83	(-)-84,99	16,55,85	1,47,05	2,24	(-)-4,85,16
(-)-92	(-)-74	1,16	19,40	11,73,95	42,67	15	17,16,59
4	(-)-1,86	(-)-11,00	13,57	8,64,09	47,95	48	11,67,90
52,91	(-)-66,42	(-)-1,60,83	(-)-16,910	16,40,29	3,98,69	2,24	55,39,14
(-)-47,59	(-)-18,12	(-)-15,57	(-)-13,81	1,77,97	90,64	70	19,46,32
43,14	(-)-3,06,86	(-)-55,52	(-)-1,26,21	16,47,25	2,54,86	(-)-5,58	39,44,34
(-)-1,31,36	(-)-1,73,98	(-)-5,66,35	(-)-4,20,42	67,31,13	16,98,81	3,46	2,60,51,46
(-)-3	(-)-1,02	(-)-84	10	7,46	—	—	9,40
7,85	(-)-7	(-)-9,26	50	1,15,11	24,43	—	1,94,66
(-)-9	—	(-)-7	18	10,65	34	(-)-2	16,91
36	31	16,91	12,09	8,13,01	85,39	25	30,97,69
4,57	22,61	(-)-40,10	(-)-1,73,85	26,94,82	2,97,92	6,01	44,81,87
(-)-19,70	(-)-5,10	(-)-40,07	(-)-96,71	12,44,83	1,99,99	1,39	36,35,29
(-)-1	—	—	1,13	23	1,06	—	1,78,08
1,79,15	(-)-12,75	(-)-39,46	(-)-46,15	9,91,13	1,97,54	1,72	54,86,44
(-)-55	—	(-)-2,34	(-)-77	1,31,81	12,11	—	1,71,89
48,19	53,51	(-)-5,17,48	(-)-9,11,58	1,19,25,53	14,14,46	1,59	1,58,50,46
(-)-82,75	(-)-65,69	(-)-7,77,52	(-)-84,28	87,62,63	28,45,72	(-)-4,91	2,30,30,48
(-)-1,26	7,05	(-)-14,66	(-)-36,49	2,63,70	1,03,87	61	5,96,98
14	—	—	(-)-13	5,32	45	—	40,93
—	—	—	—	—	—	—	1,03
(-)-76	(-)-1	(-)-12	(-)-3	4,24	2,54	6	75
(-)-81	(-)-24	(-)-42	(-)-96	9,92	2,75	—	79,61
(-)-7	—	(-)-78	(-)-5	13,01	1,44	—	88,96
(-)-7,77,40	(-)-5,75,52	(-)-24,82,14	(-)-24,38,33	5,62,68,47	99,95,95	36,25	13,65,51,30

प्राप्ति स्थान:—राष्ट्रीय बचत प्रायुक्त, नागपुर।
Source:—National Savings Commissioner, Nagpur.

खण्ड XXVIII

उत्पादन शुल्क तथा बिक्री कर

इस खण्ड में सात सारणियां हैं। सूचना उत्पादन-शुल्क तथा कराधान आयुक्त, हरियाणा से इकट्ठी की गई है। सारणी 29.1 निर्धारितियों की संख्या और पिछले कई वर्षों से वसूल किए गए बिक्री कर को सूचित करती है। सारणी 29.2 शराब, अफीम और भांग की खपत को सूचित करती है।

सारणी 28.3 मनोरंजन कर तथा शो कर से प्राप्तियों को सूचित करती है और सारणी 29.4 मनोरंजन स्थानों (जिलावार) की संख्या को दिखाती है।

सारणी 28.5 शराब, अफीम और अन्य औषधियों पर उत्पादन-कर की दरों को सूचित करती है।

सारणी 28.6 में अचल सम्पत्ति कर अधिनियम, 1940 के अधीन सम्पत्ति यूनिटों की संख्या और प्राप्त किए गए कर की सूचना दी गई है।

सारणी 28.7 में यात्री तथा मालकर अधिनियम, 1952 के अधीन गाड़ियों के रजिस्ट्रीकृत मालिकों की संख्या और वसूल किये गये कर तथा मोटर स्प्रिट बिक्री कर अधिनियम, 1939 के अधीन पेट्रोल पम्पों की संख्या और प्राप्त किए गए कर की सूचना दी गई है।

SECTION XXVIII

EXCISE AND SALES TAX

This section contains seven tables. The information has been collected from the Excise and Taxation Commissioner, Haryana.

Table 28.1 shows the number of assessees and sales tax realised over a number of years. Table 28.2 shows the consumption of liquor, opium and bhang.

Table 28.3 shows receipts from Entertainment Tax and Show Tax and Table 28.4 gives the number of entertainment places (district-wise).

Table 28.5 shows rates of excise duty on liquors, opium and other drugs.

Table 28.6 gives number of property units and tax collected in Haryana under Immovable Property Tax Act, 1940.

Table 28.7 shows number of registered owners of vehicles and tax collected under Passengers and Goods Tax Act, 1952 and the number of petrol pumps and tax realised under Motor Spirit Sales Tax Act, 1939.

उत्पादन शुल्क तथा बिक्री कर

EXCISE AND SALES TAX

हरियाणा में निर्धारितियों की संख्या और वसूल किया गया कर

संख्या No. 28.1

Number of Assesseees and Tax Realised in Haryana

Year District वर्ष/जिला	31 मार्च को निर्धारितियों की संख्या Number of Assesseees as on 31st March,		प्राप्त कर (000 रुपये) Tax Realised (000 Rs)		
	हरियाणा सामान्य बिक्री कर अधि- नियम, 1973 Haryana General Sales Tax Act, 1973	केन्द्रीय बिक्री कर अधिनियम, 1956 Central Sales Tax Act, 1956	हरियाणा सामान्य बिक्री कर अधि- नियम, 1973 Haryana General Sales Tax Act, 1973	केन्द्रीय बिक्री कर अधिनियम 1956 Central Sales Tax Act, 1956	
1	2	3	4	5	
1966-67	...	20,366	15,749	5,15,11	2,02,58
1967-68	...	21,749	16,966	5,70,29	3,57,82
1970-71	...	26,132	20,750	10,41,25	6,52,33
1975-76	...	36,284	31,918	27,43,28	18,51,03
1980-81	...	54,546	49,779	55,88,20	44,51,45
1982-83	...	60,438	55,709	89,53,74	62,22,09
1983-84	...	64,389	60,042	91,83,78	66,34,72
1984-85	..	68,692	58,805	95,04,32	77,70,11
1985-86	..	69,392*	65,994*	1,25,85,34	95,81,92
1986-87	..	70,498	66,924	1,48,64,68	91,95,66
Hisar	...	6,834	6,608	11,72,92	3,98,57
Sirsa	...	5,254	4,932	4,80,69	2,84,76
Bhiwani	...	2,475	2,347	5,24,13	83,01
Gurgaon	...	4,412	3,738	8,19,39	6,65,16
Faridabad	...	10,433	10,148	19,34,88	38,35,29
Jind	...	2,835	2,703	4,18,89	85,22
Mahendragarh	...	3,519	3,303	5,78,73	4,84,19
Ambala	...	12,915	12,436	26,95,72	18,23,53
Karnal	...	8,516	7,932	35,55,14	2,79,76
Kurukshetra	...	5,514	5,258	11,10,29	1,34,16
Rohtak	...	4,775	4,605	9,92,99	4,41,08
Sonapat	...	3,016	2,914	5,80,91	6,80,93

संशोधित ।
Revised.

प्राप्ति स्थान:—उत्पादन शुल्क तथा कर अधिनियम, हरियाणा ।

Source:—Excise and Taxation Commissioner, Haryana.

उत्पादन शुल्क तथा बिक्री कर

EXCISE AND SALES TAX

हरियाणा में शराब, अफीम और भांग की खपत

संख्या No. 28.2

Consumption of Liquor, Opium and Bhang in Haryana

वर्ष/जिला	देशी शराब (प्रूफ लिटर)	विदेशी शराब (प्रूफ लिटर)	शराब तथा बियर (बल्क लिटर)	अफीम (किलोग्राम)	भांग (किलोग्राम)	
Year District	Country Liquor (Proof Litres)	Foreign Liquor (Proof Litres)	Wine and Beer (Bulk Litres)	Opium (Kilograms)	Bhang (Kilograms)	
1	2	3	4	5	6	
1966-67	...	14,20,345	50,785	1,46,994	3.995	—
1967-68	...	29,79,801	1,49,354	3,31,794	2.758	—
1970-71	...	41,46,157	1,70,546	5,67,526	2.064	—
1975-76	...	54,96,374	15,13,180	15,51,665	2.220	—
1980-81	...	49,93,664	44,43,067	57,21,705	5.000	—
1982-83	...	80,05,330	54,32,743	60,46,411	5.000	—
1983-84	...	1,00,81,749	65,44,671	61,03,459	5.000	—
1984-85	...	1,19,97,529	58,44,105	67,83,549	5.000	—
1985-86	..	1,29,16,338	1,03,97,267	1,01,59,797	5.000	—
1986-87	1986-87	1,34,85,710	1,12,68,924	100,32,137	5,000	—
हिसार	Hisar	15,98,887	6,98,980	5,58,645	3.000	—
सिरसा	Sirsa	12,00,000	2,70,494	2,29,590	—	—
भिवानी	Bhiwani	7,38,545	4,87,846	2,62,047	—	—
गुड़गांव	Gurgaon	7,07,870	8,12,155	16,83,310	—	—
फरीदाबाद	Faridabad	11,04,905	16,46,978	15,00,973	—	—
जीन्द	Jind	8,84,261	2,68,318	2,25,217	—	—
महेंद्रगढ़	Mahendragarh	7,77,550	6,32,274	5,44,007	—	—
अम्बाला	Ambala	19,71,043	29,97,522	9,45,761	2.000	—
करनाल	Karnal	14,11,367	6,68,690	11,23,940	—	—
कुरुक्षेत्र	Kurukshetra	14,39,674	5,22,211	4,02,989	—	—
रोहतक	Rohtak	9,69,196	12,19,904	15,52,186	—	—
सोनीपत	Sonapat	6,82,412	10,43,552	10,03,472	—	—

प्राप्ति स्थान:—उत्पादन शुल्क तथा कराधान आयुक्त, हरियाणा ।

Source:—Excise and Taxation Commissioner, Haryana.

उत्पादन शुल्क तथा बिक्री कर

EXCISE AND SALES TAX

मनोरंजन कर तथा शो कर से प्राप्तियां

Receipts from Entertainment Tax and Show Tax

No. 28.3

(हजार रुपये)

(Thousand rupees)

वर्ष/जिला	मनोरंजन कर शो कर	
	Entertainment Tax	Show Tax
Year District	2	3
1966-67	...	1,97
1967-68	...	5,38
1970-71	...	10,03
1975-76	...	34,98
1980-81	...	51,44
1982-83	...	68,76
1983-84	...	71,00
1984-85	...	90,31
1985-86	...	79,12
1986-87	...	86,74
Hisar	...	7,93
Sirsa	...	4,40
Bhiwani	...	2,89
Gurgaon	...	4,65
Faridabad	...	13,50
Jind	...	3,93
Mahendragarh	...	6,74
Ambala	...	11,91
Karnal	...	12,74
Kurukshetra	...	6,75
Rohtak	...	6,11
Sonapat	...	5,19

प्राप्ति स्थान:—उत्पादन शुल्क तथा कराधान आयुक्त, हरियाणा।

Source:—Excise and Taxation Commissioner, Haryana.

उत्पादन शुल्क तथा बिक्री कर

EXCISE AND SALES TAX

मनोरंजन स्थान

संख्या N o. 28.4

Entertainment Places

		मनोरंजन स्थान Entertainment Places									
जिला	District	1966-67	1967-68	1970-71	1975-76	1980-81	1982-83	1983-84	1984-85	1985-86	1986-87
1		2	3	4	5	6	7	8	9	10	11
हिसार	Hisar	...	11	11	12	12	15	16	15	16	18
सिरसा	Sirsa	...	*	*	*	5	6	7	6	6	7
भिवानी	Bhiwani	...	*	*	*	4	5	5	6	6	5
गुड़गांव	Gurgaon	...	8	8	13	14	5	5	5	5	5
फरीदाबाद	Faridabad	...	*	*	*	*	8	9	10	11	11
जीन्द	Jind	...	2	3	3	5	5	6	6	5	5
महेन्द्रगढ़	Mahendragarh...	...	1	2	4	6	6	6	6	7	7
अम्बाला	Ambala	...	10	10	11	15	16	17	17	16	15
करनाल	Karnal	...	9	10	17	12	13	14	13	13	14
कुरुक्षेत्र	Kurukshetra	...	*	*	*	11	13	12	12	12	12
रोहतक	Rohtak	...	9	9	9	12	16	15	15	16	16
सोनीपत	Sonipat	...	*	*	*	4	5	5	5	6	6
जोड़	Total	...	50	53	69	100	113	117	116	119	121

प्राप्ति स्थान:—उत्पादन शुल्क तथा कराधान आयुक्त, हरियाणा।

Source.—Excise and Taxation Commissioner, Haryana.

*सिरसा, भिवानी, कुरुक्षेत्र, सोनीपत, तथा फरीदाबाद के आंकड़े क्रमशः जिला हिसार, हिसार, करनाल, रोहतक एवं गुड़गांव में शामिल

*District Hisar, Hisar, Karnal, Rohtak and Gurgaon contain the respective figures of district Sirsa, Bhiwani, Kurukshetra, Sonipat and Faridabad.

उत्पादन कर की दरें
Rates of Excise Duty

उत्पादन-शुल्क तथा बिक्री कर
EXCISE AND SALES TAX
हरियाणा में शराब, अफीम और अन्य औषधियों पर उत्पादन कर की दरें
Rates of Excise Duty on Liquor, Opium and other Drugs in Haryana

संख्या No. 28 '5

(पहली अप्रैल को)
(As on 1st April)

मह्वे Items	इकाई Unit	उत्पादन कर की दरें (रुपयों में) Rates of Excise Duty (In Rupees)										
		1966-67	1967-68	1970-71	1975-76	1980-81	1982-83	1983-84	1984-85	1985-86	1986-87	
1	2	3	4	5	6	7	8	9	10	11	12	
1. देसी शराब	1. Country Spirit—	प्रूफलिटर										
(क) सादी	(a) Plain ...	Proof Litre	17-60	17-60	8-00	8-00	11-00	11-00	11-00	11-00	11-00	12-00
(ख) साधारण मसालेदार	(b) Ordinary Spiced ...	यथोपरि Do	17-60	17-60	8-00	8-00	11-00	11-00	11-00	11-00	11-00	12-00
2. भारत में बनी विदेशी शराब	2. Indian made Foreign Liquor ...	यथोपरि Do	20-00	20-00	20-00	21-00	22-00	22-00	24-00	32-00	36-00	36-00
3. ऐलोपैथी औषधीय पदार्थ जो कि साधारण शराब के तौर पर प्रयोग करने के योग्य हैं।	3. Allopathic Medicinal Preparations contain ing alcohol which are capable of being con- sumed as ordinary alco- holic beverages											
(क) औषधीय पदार्थ जिन में चिकित्सीय मिश्रणों के सजीव तत्व शामिल हैं।	(a) Medicinal preparations which contain known active ingredients in therapeutic quantities	प्रूफ लिटर Proof Litre	3-85	13-20	13-20	13-20	13-20	13-20	13-20
(ख) अन्य	(b) Others ...	"	17-60	17-60	*	15-50	52-80	52-80	52-80	52-80	52-80	52-80
4. आयुर्वेदिक औषधीय पदार्थ	4. Ayurvedic Medicinal Preparations											
(क) जिस में अपने आप पैदा हुई एलकोहल है और जो साधारण एलकोहल के तौर पर प्रयोग के योग्य	(a) containing self gene- rated alcohol which are capable of being consumed as ordinary alcoholic beverages ...	"	3-00	3-00	0-38	0-38	1-75	1-75	1-75	1-75	1-75	1-75
(ख) अन्य सभी एलकोहल वाली किस्में जो आसवन द्वारा तैयार की जाती हैं अथवा जिन में एलकोहल मिलाई जाती है	(b) All others containing alcohol which are pre- pared by distillation or to which alcohol has been added ...	प्रूफ लिटर Proof Litre	5-00	5-00	15-50	15-50	52-80	52-80	52-80	52-80	52-80	52-80
5. परिशोधित स्पिरिट	5. Rectified Spirit ...	प्रूफ लिटर P. Litre	5-40	5-40	7-00	7-00	7-00	7-00	7-00	7-00	7-00	7-00

7.	अफीम	7. Opium	किलोग्राम Kilogram	774-00	774-00	760-00	760-00	760-00	760-00	760-00	760-00	760-00	—
8.	भांग	8. Bhang†	10 किलोग्राम अथवा इस से कम 10 Kg. or Less	20-00	20-00	20-00	20-00	20-00	20-00	20-00	20-00	20-00	—

10% advalorem or Rs. 3.85 per Proof Litre, whichever is higher,
†Sale of Bhang is banned in the State.

प्राप्तिस्थान :- उत्पादन शुल्क तथा कराधान आयुक्त, हरियाणा।
Source :- Excise and Taxation Commissioner, Haryana.

उत्पादन शुल्क तथा बिक्री कर

EXCISE AND SALES TAX

अचल सम्पत्ति कर अधिनियम, 1940 के अधीन प्राप्त कर

Tax collected under Immovable Property Tax Act, 1940

संख्या No. 28.6

वर्ष/जिला	Year District	कर निर्धारण क्षेत्रों की संख्या	कर निर्धारण क्षेत्रों में सम्पत्ति इकाइयों की संख्या	निर्धारित की गई सम्पत्ति इकाइयों की संख्या	वर्ष के दौरान निर्धारितियों की संख्या	प्राप्त किया गया कर (हजार रु० में)	
		Number of rating areas	Number of Property units in rating areas	Number of Property Units assessed	Number of assesseees during the year	Tax collected (000 Rs.)	
		1	2	3	4	5	
	1970-71	...	40	3,08,925	1,53,607	86,135	74,80
	1971-72	...	40	3,20,725	1,55,905	87,803	81,67
	1972-73	...	39	3,20,297	1,69,501	89,601	1,06,14
	1973-74	...	39	3,24,916	1,72,479	79,607	92,47
	1974-75	...	40	3,35,056	1,83,673	98,629	99,22
	1975-76	...	39	3,24,343	1,85,530	1,03,249	1,14,08
	1976-77	...	39	3,41,752	1,45,423	78,825	1,48,19
	1977-78	...	39	—	—	—	36,21*
	1977-78						
हिसार	Hisar	...	6	—	—	—	2,00
सिरसा	Sirsa	...	4	—	—	—	1,03
भिवानी	Bhiwani	...	2	—	—	—	42
गुड़गांव	Gurgaon	...	5	—	—	—	18,91
जीन्द	Jind	...	3	—	—	—	42
महेन्द्रगढ़	Mahendragarh	...	3	—	—	—	32
अम्बाला	Ambala	...	4	—	—	—	3,27
करनाल	Karnal	...	2	—	—	—	4,14
कुरुक्षेत्र	Kurukshetra	...	5	—	—	—	1,04
रोहतक	Rohtak	...	3	—	—	—	2,39
सोनीपत	Sonipat	...	2	—	—	—	2,27

प्राप्ति स्थान:—उत्पादन-शुल्क तथा कराधान आयुक्त, हरियाणा।

Source:—Excise and Taxation Commissioner, Haryana.

टिप्पणी:—1 अप्रैल, 1977 से पंजाब शहरी अचल सम्पत्ति कर अधिनियम, 1940 को रीपील कर दिया था।

Note.—Punjab Urban Immovable Property Tax Act, 1940 was repealed w.e.f. 1st April, 1977.

*पिछले वर्षों के बकाया में से प्राप्त किए गए हैं।

*Recovered from the arrears of previous years.

उत्पादन शुल्क तथा विक्री कर
EXCISE AND SALES TAX

यात्रा तथा माल कर अधिनियम, 1952 और मोटर सिरिस्टि विक्री कर अधिनियम, 1939 हे प्रयोग हरियाणा में प्राप्त कर
Tax realised under Passenger and Goods Tax Act, 1952 and Motor Spirit Sales Tax Act, 1939

संख्या No. 28.7

वर्ष/जिला	Year District	गाड़ियों के रजिस्ट्रीकृत मालिकों की संख्या	यात्रा तथा माल कर अधिनियम, अधीन प्राप्त कर (000 रु०)	पेट्रोल पम्पो/ डिपो की संख्या	मोटर स्विसर विक्री कर अधिनियम 1939 के अधीन प्राप्त कर (000 रु०)	
		Number of registered owners of Vehicles	Tax collect- ed under Passenger and Goods Tax Act, 1952 (000 Rs.)	Number of Petrol Pumps/ Depots	Tax collect- ed under Motor Spirit Sales Tax Act, 1939 (000 Rs.)	
		1	2	3	4	
	1966-67	...	5,977	1,97,64	192	53,36
	1967-68	...	8,045	2,77,99	192	40,95
	1970-71	...	10,505	5,46,13	150	75,27
	1975-76	...	4,794	14,99,15	186	2,38,01
	1980-81	...	23,043	33,39,96	320	4,77,90
	1982-83	...	30,279	45,43,30	388	8,08,78
	1983-84	..	32,944	51,40,25	243	10,11,77
	1984-85	...	35,493	54,86,53	243	11,86,73
	1985-86		37,613	6,64,012	282	1,32,153
	1986-87	..	39,799	7,36,028	284	1,61,544
हिसार	Hisar	...	3,223	57,519	1	24,704
सिरसा	Sirsa	...	1,279	31,086	38	—
भिवानी	Bhiwani	...	1,704	33,678	—	—
गुड़ गांव	Gurgaon	...	7,047	1,05,469	17	—
फरीदाबाद	Faridabad	...	4,987	49,329	19	5,329
जीन्द	Jind	...	1,285	44,583	22	—
महेन्द्रगढ़	Mahendragarh	...	1,021	37,462	23	8
अम्बाला	Ambala	...	8,592	1,94,745	22	1,31,503
करनाल	Karnal	...	2,807	56,648	47	—
कुरुक्षेत्र	Kurukshetra	...	1,596	41,672	38	—
रोहतक	Rohtak	...	3,939	48,581	37	—
सोनीपत	Sonapat	...	2,319	35,256	20	—

प्राप्ति स्थान:—उत्पादन शुल्क तथा कराधान प्रायुक्त, हरियाणा ।

Source :—Excise and Taxation Commissioner, Haryana

खण्ड XXIX

कीमत

इस खण्ड में सत्रह सारणियां हैं, जिन में फसल कटाई कीमतें थोक कीमतें, हरियाणा के महत्वपूर्ण नगरों के उपभोक्ता कीमत सूचकांक तथा वर्गों और उप-वर्गों का थोक कीमतों का अखिल भारतीय सूचकांक तथा हरियाणा में महत्वपूर्ण कृषि पदार्थों के थोक भावों का सूचकांक शामिल है।

सारणी 29.1—फसल कटाई कीमतें साप्ताहिक थोक कीमतों की औसत कीमतें हैं जो विभिन्न फसलों के काटने के शीघ्र बाद प्रत्येक जिले की कुछ मुख्य-मुख्य मंडियों में प्रचलित होती हैं। प्रत्येक फसल के नियत अवधि सारणी के नीचे दी गई है।

सारणी 29.2—इस सारणी में हरियाणा में वर्ष 1986-87 में फसल कटाई के समय कृषि वस्तुओं का थोक कीमतों का सूचकांक दिया गया है। इसका संकलन अर्थ तथा सांख्यिकीय संगठन, हरियाणा करता है।

सारणी 29.3—इस सारणी में दिये गये थोक कीमतों के आंकड़े महत्वपूर्ण मार्केट कमेटियों से प्राप्त साप्ताहिक थोक भावों की रिपोर्ट पर आधारित हैं। इसमें महत्वपूर्ण कृषि पदार्थों का वार्षिक थोक कीमत दी गई है।

सारणी 29.4—अखिल भारतीय थोक कीमतों के यह सूचकांक भारत सरकार के उद्योग मंत्रालय के आर्थिक सलाहकार द्वारा संकलित किये जाते हैं। यह 1952-53 वर्ष को आधार मान कर सामान्य प्रयोजन सूचकांक है। इस सूचकांक में 112 वस्तुएं तथा ग्रुपों में विभक्त 555 व्यक्तिगत आमन्त्रित मूल्य शामिल हैं।

सारणी 29.5—इस सारणी में भारत सरकार के उद्योग मंत्रालय के आर्थिक सलाहकार द्वारा संकलित अखिल भारतीय थोक कीमतों के सूचकांक मुख्य वर्गों तथा उप-वर्गों में दिए गए हैं। इस नवीन क्रम का आधार वर्ष 1961-62 है। इस सूचकांक के संकलन में 139 वस्तुएं तथा 771 व्यक्तिगत आमन्त्रित कीमत शामिल हैं। वार्षिक सूचकांक मासिक सूचकांक का गणित औसत है।

सारणी 29.6—इस सारणी में अखिल भारतीय थोक कीमतों के सूचकांक दिये गये हैं। इस नवीन श्रृंखला का आधार वर्ष 1970-71 है। नवीन श्रृंखला में 360 वस्तुओं से सम्बन्धित 1275 आमन्त्रित कीमतें शामिल हैं।

सारणी 29.7—यों भारत सरकार के श्रम ब्यूरो द्वारा पहले संकलित किए जाने वाले (आधार वर्ष 1949) अखिल भारतीय चुने केन्द्रों के श्रमिक वर्ग के उद्योगों कीमत सूचकांक दिये गये हैं। आंकड़े भारत के रिजर्व बैंक बुनियातों में प्राप्त किए गए हैं।

सारणी 29.8—यों भारत के चुने केन्द्रों के कामगार श्रेणी के उद्योगों कीमत सूचकांक (आधार वर्ष 1960) दिये गये हैं इनका संकलन श्रम ब्यूरो, भारत सरकार करता है। वार्षिक सूचकांक मासिक सूचकांक के गणित औसत हैं।

सारणी 29.9—यमुनानगर के श्रमिक वर्ग का उपभोक्ता कीमत सूचकांक (आधार वर्ष 1960) इस सारणी में दिया गया है।

सारणी 29.10—यों हरियाणा सरकार के आर्थिक तथा सांख्यिकीय मंत्रालय द्वारा पहले संकलित किये जाने वाले हरियाणा के पांच महत्वपूर्ण केन्द्रों के श्रमिक वर्ग उपभोक्ता सूचकांक दिए गए हैं।

सारणी 29.11—यों अर्थ तथा सांख्यिकीय सलाहकार, हरियाणा द्वारा संकलित (आधार वर्ष 1966) हरियाणा के चार चुने केन्द्रों के श्रमिक वर्ग के उपभोक्ता कीमत सूचकांक दिए गए हैं।

सारणी 29.12—यों अर्थ तथा सांख्यिकीय सलाहकार हरियाणा द्वारा संकलित (आधार वर्ष 1972-73) पांच चुने हुए केन्द्रों तथा हरियाणा राज्य के श्रमिक वर्ग के उपभोक्ता कीमत सूचकांक दिए गए हैं।

सारणी 29.13—यों हरियाणा के 21 महत्वपूर्ण कृषि पदार्थों का थोक भावों का सूचकांक दिया गया है। इसका संकलन अर्थ तथा सांख्यिकीय संगठन, हरियाणा करता है।

सारणी 29.14—इस सारणी में भारत सरकार की श्रम ब्यूरो द्वारा संकलित हरियाणा में कृषि मजदूरी सम्बन्धी उपभोक्ता कीमत सूचकांक दिए गए हैं।

सारणी 29.15—में केन्द्रीय सांख्यिकीय संगठन द्वारा बनाये गये चुने केंद्रों के उपभोक्ता कीमत सूचकांक (आधार वर्ष 1960) जो कि शहरी अश्रमिक कर्मचारियों से सम्बन्धित हैं, दिए गए हैं। वार्षिक सूचकांक मासिक सूचकांक के गणित औसत है।

सारणी 29.16—में अर्थ तथा सांख्यिकीय सलाहकार, हरियाणा द्वारा संकलित हरियाणा राज्य में 20 महत्वपूर्ण कृषि पदार्थों का थोक भावों का सूचकांक (आधार वर्ष 1980-81) दिया गया है।

सारणी 29.17—में हरियाणा में प्रति विघटल विभिन्न फसलों की वस्तुवार अधिप्राप्ति कीमतें दी गई हैं।

SECTION XXIX

PRICES

This section consists of seventeen tables containing information on harvest prices, wholesale prices, consumer price index numbers for important towns of Haryana and India and All-India Index number wholesale prices by groups and Index number of wholesale prices of important agricultural commodities.

Table 29.1. Harvest Prices are the average of weekly wholesale prices in certain selected markets in each district during the period, closely following the harvesting of various crops. The period prescribed for each crop is shown below the table.

Table 29.2. In this table weighted Index Number of Harvest (wholesale) Price of Agricultural Commodities in Haryana during 1986-87 has been given. The indices are compiled by the Economic and Statistical Organisation, Haryana.

Table 29.3. Statistics of wholesale prices given in this table are based on weekly wholesale price reports received from important market committees. Annual average wholesale prices of important agricultural commodities have been given therein.

Table 29.4. The All India Index Number of wholesale prices are being compiled by the Economic Adviser, Ministry of Industry, Government of India. It is a general purpose index with year 1952-53 as base. This Index includes 112 commodities and 555 individual quotations divided into main groups.

Table 29.5. In this table information regarding all India Index numbers of wholesale prices compiled by the Economic Adviser, Ministry of Industry, Government of India have been given. The base year of this series is 1951-62. 139 commodities and 774 individual price quotations have been included for the compilation of these indices. Annual indices are arithmetic average of monthly indices.

Table 29.6. In this table information regarding new series of All India Index Numbers of wholesale prices with 1970-71 as base have been given. The revised series is based on 1275 price quotations covering 360 commodities.

Table 29.7. The All India working class consumer price index numbers (Base 1949) which were compiled by labour Bureau, Government of India are given in this table. The data have been taken from the Reserve Bank of India Bulletins.

Table 29.8. Gives consumer price index numbers for working class in India with base year 1960. These indices are compiled by the Labour Bureau, Government of India. Annual indices are arithmetic average of monthly indices.

Table 29.9. The consumer price index numbers of working class at Yamunana (Base year 1960) has been given in this table.

Table 29·10. Gives information regarding consumer price index numbers of working class for 5 important centres of Haryana used to be compiled by the Economic and Statistical Adviser to Government, Haryana.

Table 29·11. Gives information regarding working class consumer Price Index Numbers for four selected centres of Haryana (Base year 1966) compiled by the Economic Adviser to Government, Haryana.

Table 29·12.—Gives information regarding Working Class Consumer Prices Index Number for five selected centres of Haryana and Haryana State (Base year 1972-73) compiled by the Economic and Statistical Adviser to Government, Haryana.

Table 29·13.—In this table index numbers of wholesale prices of 21 important agricultural commodities of the Haryana State have been given. The indices are compiled by the Economic and Statistical Organisation, Haryana.

Table 29·14.—Consumer Price Index numbers for agricultural labourers in Haryana State as compiled by the Labour Bureau, Government of India, have been shown in this table.

Table 29·15.—Gives consumer price index numbers for urban non-manual employees (Base year 1960) in respect of selected centres of India compiled by the Central Statistical Organisation. Annual indices are arithmetic average of monthly indices.

Table 29·16.—Gives information regarding wholesale price index numbers of 20 important agricultural commodities of the Haryana State (Base year 1980-81) compiled by Economic & Statistical Adviser to Government Haryana.

Table 29·17.—Gives information regarding commodity-wise procurement Prices in Haryana for different crops.

कीमते
PRICES
हरियाणा में फसल कटाई कीमत
Harvest Prices in Haryana

संख्या No. 29.1

(रुपये प्रति क्विंटल)
(Rupees per Quintal)

फसल	Crops	वर्ष Year									
		1966-67	1967-68	1970-71	1975-76	1980-81	1981-82	1983-84	1984-85	1985-86	1986-87
	1	2	3	4	5	6	7	8	9	10	11
चावल (भूसा युक्त)	Rice (Unhusked)	38.50	47.57	53.00	74.76	107.63	122.51	140.89	142.36	147.13	154.67
गेहूं	Wheat	96.74	74.24	74.55	104.77	131.20	145.59	156.49	159.71	165.12	169.05
जौ	Barley	91.50	51.37	46.32	59.72	115.36	102.03	127.75	149.54	133.08	139.21
ज्वार	Jowar	56.03	59.65	50.34	82.95	114.47	118.93	151.73	162.69	169.10	149.59
बाजरा	Bajra	66.53	71.60	53.92	84.20	119.88	135.23	119.05	123.19	173.10	157.68
मक्की	Maize	75.39	73.65	52.03	80.84	127.45	146.28	159.10	137.78	177.74	167.49
चने	Gram	100.77	69.40	79.68	102.33	346.08	268.88	352.72	450.14	368.03	388.29
सरसों	Rapeseed	164.62	134.50	153.58	174.14	424.13	347.64	458.60	391.97	455.28	652.63
तोरिया	Toria	162.35	110.87	167.08	158.31	386.76	341.72	498.98	363.63	348.91	573.52
गुड़	Gur	90.32	161.90	66.48	109.12	280.05	184.55	187.35	229.15	299.01	264.68
कपास देसी (बिना बेली)	Cotton Desi (Unginned)	109.84	118.92	179.30	192.20	325.87	442.27	487.39	575.04	443.10	429.35
तम्बाकू	Tobacco	250.00	290.00	291.18	362.50	379.30	412.17	481.52	434.85

529

टिप्पणी :—प्रत्येक फसल के लिये नियत समय—

Note.—Period prescribed for each crop is noted against it :—

- 1 चावल (भूसा युक्त)
- 2 गेहूं, चने तथा जौ
- 3 ज्वार, बाजरा, मक्की
- 4 सरसों
- 5 तोरिया
- 6 गुड़
- 7 कपास (बिना बेली हुई)
- 8 तम्बाकू
1. Rice (unhusked)
2. Wheat, Gram and Barley
3. Jowar, Bajra, Maize
4. Rapeseed
5. Toria
6. Gur
7. Cotton (Unginned)
8. Tobacco

प्राप्ति स्थान:—अर्थ तथा सांख्यिकीय संगठन, हरियाणा।

Source :—Economic and Statistical Organisation, Haryana.

- अक्तूबर—नवम्बर
- मई—जून
- नवम्बर—दिसम्बर
- अप्रैल—मई
- जनवरी—फरवरी
- दिसम्बर—फरवरी
- नवम्बर—जनवरी
- जुलाई—अगस्त
- October-November
- May-June
- November-December
- April-May
- January-February
- December-February
- November-January
- July-August

कीमतें

PRICES

हरियाणा में वर्ष 1986-87 में फसल कटाई के समय कृषि वस्तुओं का थोक कीमतों का सूचकांक
Weighted Index Number of Harvest (Wholesale) Prices of Agricultural Commodities in
Haryana during 1986-87

संख्या No. 29.2

(माधार Base 1980-81=100)

वर्ग/वस्तु Group/Commodities	वस्तुभार Commodity Weight	वर्गभार Group Weight	वस्तु सूचकांक Commodity Index	वर्ग सूचकांक Group Index
1	2	3	4	5
1 अनाज	Cereals	...	665	134.54
गेहूं	Wheat	...	612	128.65
जौ	Barley	...	23	121.73
मक्की	Maize	...	11	133.65
बाजरा	Bajra	...	70	133.87
ज्वार	Jowar	...	6	126.46
चावल	Rice	...	278	148.93
2 दालें	Pulses	...	93	112.42
घने	Gram	...	942	110.25
मूंग	Moong	...	10	94.71
माष	Mash	...	19	192.68
मस्सर	Massar	...	29	136.43
3 तेल बीज	Oil Seeds	...	45	162.59
सिसामम (तिल)	Sesamum (Til)	...	14	194.24
मूंगफली	Groundnut	...	46	160.51
तोरिया	Toria	...	85	161.33
सरसों	Sarson	...	582	165.94
तारामीरा	Taramira	...	273	154.57
4 रेशेदार फसलें	Fibres	...	118	111.04
कपास (देसी)	Cotton (Desi)	...	230	128.33
कपास (अमरीकन)	Cotton (American)	...	770	105.87
5 गुड़	Gur	...	1000	55 94.50 94.50
6 अन्य फसलें	Other Crops	...	24	156.16
आलू	Potatoes	...	721	140.32
मिर्च सूखी	Dry Chillies	...	279	197.11
सामान्य सूचकांक	General Index	...		129.29

प्राप्ति स्थान :—अर्थ तथा सांख्यिकीय संगठन, हरियाणा।
Source:—Economic and Statistical Organisation, Haryana.

कीमत
PRICES
हरियाणा में वार्षिक शक कीमते
ANNUAL WHOLESALE PRICES IN HARYANA
(महत्वपूर्ण मार्केटों से औसत साप्ताहिक आंशिक मूल्य)
(Average of Weekly Quotations from Important Mandies)

संख्या No. 29.3

(रुपये प्रति क्विंटल)
(Rupees per Quintal)

वस्तु	Commodity	1966	1967	1968	1975	1980	1981	1982	1983	1984	1985	1986
	1	2	3	4	5	6	7	8	9	10	11	12
गेहूँ (दड़ा)	Wheat (Dara)	... 69.18	100.37	83.14	121.54	131.70	146.20	163.27	171.22	162.26	169.01	175.37
घने	Gram	... 69.16	101.18	93.57	187.58	292.92	353.62	263.42	252.60	395.33	478.07	392.55
जौ	Barley	... 65.91	87.46	53.20	93.60	117.33	115.58	108.02	127.00	136.81	162.46	146.88
चावल (भूसायुक्त) बेगमी	Rice (Unhusked) Begmi	... 37.55	49.82	55.98	89.30	100.05	115.93	125.51	147.26	147.78	147.79	151.60
चावल (भूसा रहित)	Rice (husked)	... 74.81	97.57	106.23	229.04	..	244.94	264.51	311.15	301.91	304.90	319.62
मक्की	Maize	... 57.05	90.22	61.92	120.18	126.36	148.12	153.84	164.22	148.48	157.01	190.69
बाजरा	Bajra	... 55.74	85.16	66.75	151.96	121.45	131.03	134.94	136.21	107.38	137.20	166.08
ज्वार	Jowar	... 58.24	78.81	58.94	118.84	121.98	130.95	126.65	160.52	169.54	166.86	195.15
गुड़	Gur	... 51.25	163.30	61.90	159.63	327.42	288.58	212.18	200.29	222.57	315.77	330.80
सिसामम (तिल)	Sesamum (Til)	... 177.54	202.86	239.74	356.03	..	488.30	499.32	595.53	641.87	606.13	657.21
तोरिया	Toria	... 135.21	170.54	159.70	193.34	377.98	385.16	350.28	436.36	451.88	362.24	457.79
सरसफ (सरसों)	Sarshaf (Sarson)	... 144.06	172.27	177.31	215.21	423.82	427.27	380.18	470.90	490.09	388.46	502.72
अलसी	Linseed	... 132.50	164.88	143.03	178.86	..	390.67	330.24	379.25	505.00	378.00	572.50
कपास देसी (बिना बेला)	Cotton Desi (Un-ginned)	... 102.87	117.13	153.49	213.02	302.96	372.01	435.61	425.66	550.65	505.28	418.37
कपास देसी (बेला)	Cotton Desi (ginned)	... 174.72	..	313.27	425.17	608.33	..	955.09	984.78	1259.07	1281.58	1010.85
अमरीकन कपास (बिना बेला)	Cotton American (Un-ginned)	... 125.37	169.00	195.29	254.48	359.96	495.68	462.88	432.18	566.49	510.93	416.96
अमरीकन कपास (बेला)	Cotton American (ginned)	346.55	486.46	650.00	..	997.97	1,051.88	1320.57	1361.73	1039.21
कपास के बीज	Cotton-seed	... 71.88	83.91	95.81	158.01	206.10	242.94	262.10	264.15	309.84	285.82	302.29
तम्बाकू के पत्ते (सूखे)	Tobacco leaf (dry)	.. 252.25	290.33	294.36	330.00	376.67	..	288.67	372.85	407.73	460.68	447.89
भूसा (गेहूँ के चिन्के)	Bhusa (wheat-straw)	... 10.88	10.80	11.99	23.29	20.28	26.09	32.60	26.94	27.64	35.32	51.62
घी	Ghee	...1,031.90	1,160.90	1,497.92	2,291.35	3,576.01	3,743.00	4,504.00	4,196.00	4,497.00

प्राप्ति स्थान:—अर्थ तथा सांख्यिकीय संगठन, हरियाणा ।
Economic and Statistical Organisation, Haryana.

कीमतें
PRICES

थोक कीमतों का अखिल भारतीय सूचकांक वर्गानुसार
All India Index Numbers of Wholesale Prices by Groups

सं० No. 29.4

(आधार Base : 1952-53=100)

व्यवस्था	Particulars	भार Weights	1955-56	1960-61	1965-66	1966-67	1967-68	1968-69
1		2	3	4	5	6	7	8
क 1--सभी वस्तुएं	A--(1) All commodities	1,000	92.5	124.9	165.1	191.3	212.4	210.2
2-- खाद्य वस्तुएं	(2) Food articles	504	86.6	120.0	168.8	199.9	242.2	231.3
3-- पेय तथा तम्बाकू	(3) Liquor and Tobacco	21	81.0	109.9	136.6	130.3	136.6	212.1
4-- ईंधन, बिजली, रोशनी तथा चिकनाई वाले पदार्थ	(4) Fuel, Power, Light and Lubricants	30	95.2	120.0	153.0	169.7	184.5	192.5
5-- औद्योगिक कच्चा माल	(5) Industrial Raw Materials	155	99.0	145.4	189.1	228.7	219.1	222.7
6-- निर्मित पदार्थ	(6) Manufactures—							
(1) जोड़	(i) Total	290	99.7	123.9	149.2	163.0	165.5	168.0
(2) मध्यवर्ती पदार्थ	(ii) Intermediate Products	41	100.1	130.6	172.3	204.5	211.7	202.6
(3) तैयार पदार्थ	(iii) Finished Products	249	99.6	122.8	145.4	156.1	157.9	163.2
ख--कृषि पदार्थ*	B--Agricultural Commodities*	461	88.0	123.8	169.3	199.0	220.8	217.0

प्राप्ति स्थान—रिजर्व बैंक ऑफ इंडिया बुलटिन।
Source :—Reserve Bank of India Bulletins.

*चावल, गेहूं, ज्वार, बाजरा, जौ, मक्का, रागी, चने, अन्य दालें, आलू, प्याज, संगतरे, केले, चिलगोजा, चाय, काफी, मसाला, मोटी इलायची, सुपारी, तम्बाकू कच्चा, कपास, कच्ची टसभांग, कच्ची मूंगफली, अलसी, कास्टर के बीज, जिजाली के बीज, सरसों के बीज, कपास के बीज, खोपरा, चमड़ा रंगने का सामान, रबड़, शहतीर और बांस के भारित औस्त पर निकाली गई ऋखला।

*Derived series based on weighted average of rice, wheat, jowar, bajra, barley, maize, ragi, gram, other pulses, potatoes, onion, oranges, bananas, cashewnuts, tea, coffee and condiments, betelnuts, tobacco raw, cotton raw, jute raw, hemp, groundnuts, linseed, castor seed, gingili seed, cotton seed, copra, tanning materials, sugarcane, rubber, logs, timber and bamboos.

टिप्पणी—वार्षिक सूचकांक 12 महीनों की औसत पर आधारित है।

Note—Yearly indices are based on the average of twelve months.

कीमतें
PRICES

वर्ग अनुसार थोक कीमतों का अखिल भारतीय सूचकांक
All India Index Numbers of Wholesale Prices by Groups

संख्या No. 29.5

(आधार 1961-62—100)
(Base : 1961-62—100)

वर्ग	Group	भार	वर्ष												
			Weight	1965-66	1966-67	1967-68	1968-69	1969-70	1970-71	1971-72	1972-73	1973-74	1974-75	1975-76	1976-77
	1	2	3	4	5	6	7	8	9	10	11	12	13	14	
1 सभी वस्तुएं	1. All Commodities ...	1 000	131.6	149.9	167.3	165.4	171.6	181.1	188.4	207.1	254.2	313.0	302.8	310.7	
2 खाद्य वस्तुएं	2. Food Articles—														
(1) जोड़	(1) Total ...	413	144.6	171.1	207.8	196.9	196.8	203.9	210.3	239.5	295.6	364.0	347.7	340.7	
(2) अनाज	(2) Food grains ...	148	154.3	182.6	228.4	201.0	208.2	206.8	214.9	247.5	296.0	401.5	358.2	314.7	
3 पेय तथा तम्बाकू	3. Liquor and Tobacco	25	133.2	134.1	152.0	192.5	195.0	184.9	194.8	233.0	251.2	305.4	318.6	333.4	
4 ईंधन, बिजली, रोशनी तथा चिकनाई वाले पदार्थ	4. Fuel, Power, Light and Lubricants	61	124.1	134.5	142.0	148.6	155.1	161.8	172.1	180.7	215.1	316.4	351.8	371.2	
5 औद्योगिक कच्चा माल	5. Industrial Raw Materials	121	132.8	158.4	156.4	157.3	180.1	197.3	191.0	204.0	299.2	328.0	268.7	318.6	
6 रसायनिक	6. Chemicals ...	7	125.9	144.1	157.4	169.1	183.8	188.0	197.0	200.8	219.8	301.3	324.4	291.8	
7 मशीनरी तथा यातायात उपकरण	7. Machinery and Transport Equipment	79	117.7	126.5	131.9	132.6	136.4	148.0	159.0	168.2	183.6	241.9	261.7	257.8	
8 निर्मित पदार्थ	8. Manufactured Goods														
(1) जोड़	(1) Total ...	294	118.1	127.5	131.1	132.7	143.5	154.9	167.1	176.7	205.6	254.5	252.9	265.6	
(2) मध्यवर्ती पदार्थ	(2) Intermediate Products	57	124.8	140.0	146.7	144.6	160.1	178.7	196.7	212.3	268.0	320.1	305.9	332.9	
(3) तैयार पदार्थ	(3) Finished Products	237	116.5	124.4	127.3	129.8	139.5	149.2	159.9	168.0	190.4	238.6	240.1	240.3	
कृषि पदार्थ*	B—Agricultural Commodities*	332	141.7	166.6	188.2	179.4	194.8	201.0	199.6	219.7	280.6	351.2	311.4	—	

533

टिप्पणी—वार्षिक सूचकांक अप्रैल से मार्च 12 महीनों की औसत है।

Note.—Annual Indices are the average of 12 months from April to March.

*निकाले गई श्रृंखला

*Derived Series.

प्राप्ति स्थान:—रिजर्व बैंक ऑफ इंडिया बुलेटिन।

Source.—Reserve Bank of India Bulletins.

कीमत
PRICES

कीमत की संख्या के अन्तर्गत भारतीय सूचकांक
All India Index Numbers of Wholesale Prices

संख्या No. 29.6

(आधार 1970-71=100)
(Base : 1970-71=100)

मास Month	सूचकांक Index Numbers													
	1975	1976	1977	1978	1979	1980	1981	1982	1983	1984	1985	1986	1987	
	1	2	3	4	5	6	7	8	9	10	11	12	13	14
जनवरी January	...	176.9	166.4	178.8	184.4	185.6	224.0	263.2	281.1	290.6	322.7	340.1	357.5	377.7
फरवरी February	...	176.0	164.8	182.7	181.5	184.6	230.2	268.8	278.7	292.2	323.4	339.2	358.9	376.6
मार्च March	...	174.6	162.6	182.9	181.8	189.0	232.6	270.0	277.1	294.3	322.6	342.5	359.8	378.1
अप्रैल April	...	175.4	166.2	184.1	181.2	195.3	234.1	275.7	276.9	298.6	323.3	350.5	363.3	381.2
मई May	...	178.2	169.3	187.4	182.2	197.9	239.9	277.9	278.1	307.4	327.2	353.0	367.2	388.8
जून June	...	177.8	171.5	188.3	184.7	201.9	247.1	279.8	285.8	309.2	335.0	357.5	371.1	392.4
जुलाई July	...	176.0	177.6	188.7	186.8	211.3	257.3	286.2	291.5	312.9	342.8	362.3	378.3	398.0
अगस्त August	...	177.6	178.5	188.4	186.9	218.1	259.0	289.2	294.5	317.7	346.3	363.1	381.6	409.6
सितम्बर September	...	177.5	179.5	188.2	186.2	220.9	262.5	284.8	290.6	319.1	342.4	357.6	381.0	408.9
अक्टूबर October	...	177.2	177.7	185.2	187.5	221.6	264.6	284.1	289.8	318.9	343.1	359.7	383.6	408.4
नवम्बर November	...	173.5	176.8	184.4	187.5	221.7	258.6	281.5	290.3	319.3	341.3	357.9	381.0	411.1
दिसम्बर December	...	169.1	177.3	185.5	184.8	224.1	257.1	279.5	288.7	318.7	338.0	356.4	377.9	410.3

नोट:—अगस्त 1986 के पश्चात् के आंकड़े अनन्तिम हैं।
Note.—Data for August 1986 onwards are provisional

प्राप्ति स्थान:—अर्थ सलाहकार, उद्योग मन्त्रालय, भारत सरकार, नई दिल्ली।
Source :—Economic Adviser, Ministry of Industry, Government of India, New Delhi.

ROAD LENGTH IN HARYANA

(000 K.M.S)

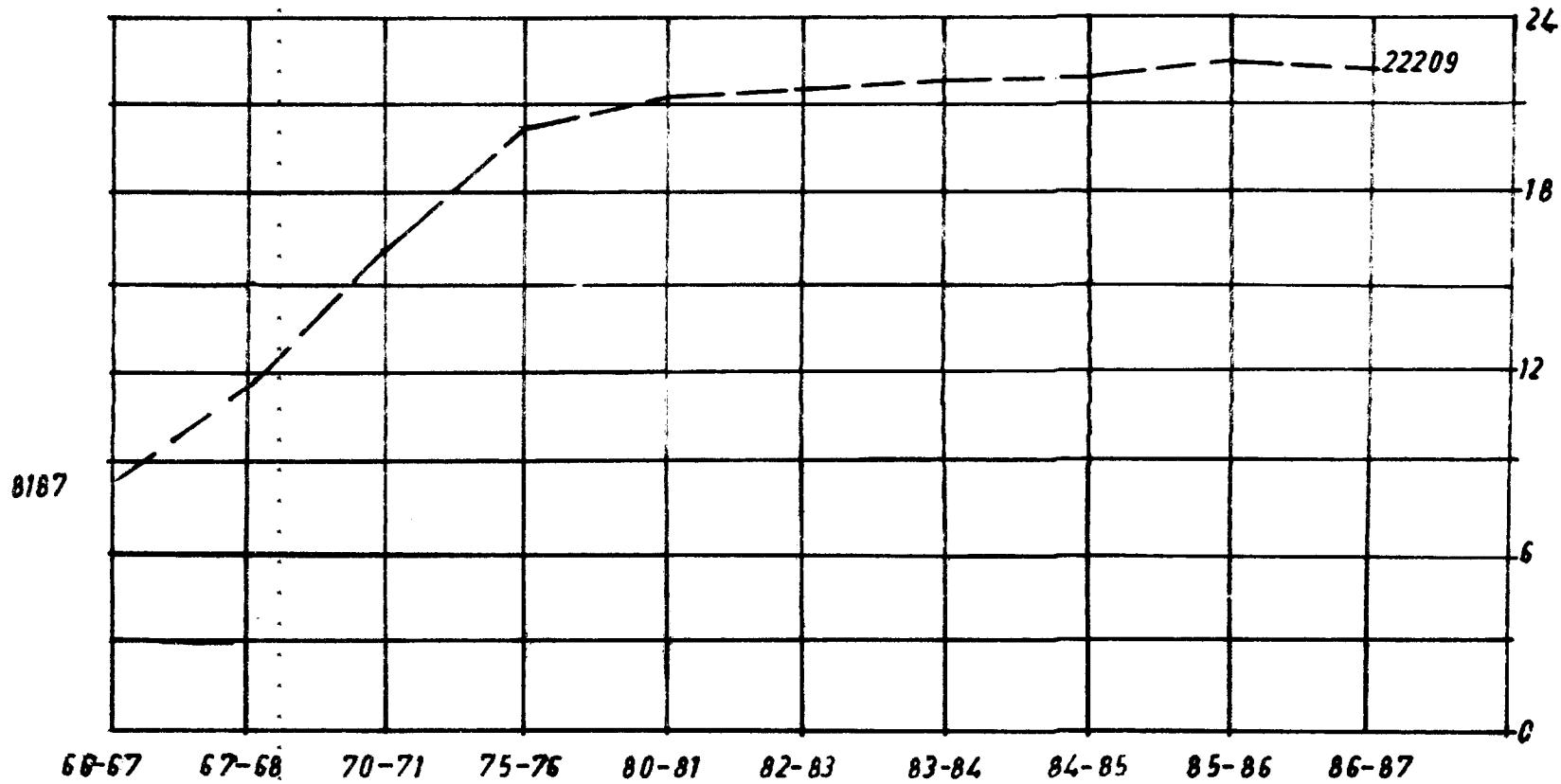

S.P.SINGH

कीमतें

PRICES

भारत में श्रमिक वर्ग का उपभोक्ता कीमत सूचकांक

Consumer Price Index Numbers for working Class in India

संख्या No. 29.7

(आधार वर्ष : 1949=100)

(Base Year : 1949=100)

वर्ष Year	संख्यिका All India Index Numbers
1	2
1966-67	191
1967-68	213
1968-69	212
1969-70	215
1970-71	226
1971-72	233
1972-73	251
1973-74	304
1974-75	386
1975-76	380
1976-77	366
1977-78	394
1978-79	403
1979-80	437
1980-81	487
1981-82	548
1982-83	590
1983-84	665
1984-85	708
1985-86	753
1986-87	820

प्राप्ति स्थान:—श्रम ब्यूरो, शिमला ।

Source.—Labour Bureau, Shimla.

औद्योगिक श्रमिकों का उपभोगता कीमत सूचकांक (अखिल भारत तथा चुने हुए केन्द्र)
Consumer Price Index Numbers for the Industrial Workers
(All India and Selected Centres)

संख्या No. 29.8

(आधार Base 1960=100)

केन्द्र	Centre	1970-71	1975-76	1977-78	1978-79	1979-80	1980-81	1981-82	1982-83	1983-84**	1984-85**	1985-86*	1986-87	
		1	2	3	4	5	6	7	8	9	10	11	12	13
अखिल भारत*	All India*	186	313	324	331	360	401	451	486	547	582	620	674	
अहमदाबाद	Ahmedabad ..	176	293	310	323	348	376	441	487	544	570	599	657	
अलवाई	Alwaye ...	198	358	319	335	367	407	401	497	589	634	664	730	
आसनसोल	Asansol ...	189	317	338	342	370	411	453	486	529	572	616	637	
बंगलौर	Banglore ...	186	332	342	339	376	434	506	535	605	642	682	736	
भावनगर	Bhavnagar ..	186	315	325	340	370	407	456	491	556	579	653	729	
बम्बई	Bombay ...	182	300	318	325	359	400	460	502	564	609	654	717	
कलकत्ता	Calcutta ...	182	287	320	331	351	382	414	447	511	576	610	671	
देहली	Dehli ...	199	333	358	368	389	426	472	508	551	597	648	707	
डिगबोई	Digbai ...	189	317	336	339	367	414	445	475	528	588	615	659	
ग्वालियर	Gwalior ..	191	324	343	350	372	427	474	506	545	581	628	670	
हावड़ा	Hawrah ...	186	290	313	319	339	370	398	434	489	531	570	626	
हैदराबाद	Hyderabad	189	316	337	341	368	406	465	489	545	588	624	690	
जमशेदपुर	Jamshedpur	183	293	316	322	349	383	426	459	513	528	580	639	
मुंबीर	Monghyr ...	205	325	345	348	382	430	480	528	576	581	621	676	
मुंडाकाम	Munda Kayam	197	346	302	313	338	396	455	467	556	591	603	664	
नामपुर	Nagpur ...	187	326	315	325	354	398	469	507	558	601	632	673	
सहारनपुर	Saharanpur	186	313	335	345	363	409	456	499	543	574	623	661	
शोलापुर	Sholapur ...	185	342	326	343	372	411	499	515	579	612	647	697	

*50 केन्द्रों की सूचना पर आधारित।

* Based on indices of 50 Centres.

प्राप्ति स्थान:—रिजर्व बैंक आफ इंडिया बुलेटिन।

Source:—Reserve Bank of India Bulletins.

कीमते
PRICES

यमुनानगर में श्रमिक वर्ग का उपभोक्ता कीमत सूचकांक
Consumer Price Index Numbers of Working Class at Yamunanagar

संख्या No. 29.9

(आधार वर्ष : 1960—100)
(Base year: 1960—100)

वर्ष मास	Year Month	सामान्य General
	1965	...
	1966	...
	1967	...
	1968	...
	1969	...
	1970	...
	1971	...
	1972	...
	1973	...
	1974	...
	1975	...
	1976	...
	1977	...
	1978	...
	1979	...
	1980	...
	1981	...
	1982	...
	1983	...
	1984	...
	1985	...
	1986	...
	1987	...
जनवरी	January	...
फरवरी	February	...
मार्च	March	...
अप्रैल	April	...
मई	May	...
जून	June	...
जुलाई	July	...
अगस्त	August	...
सितम्बर	September	...
अक्टूबर	October	...
नवम्बर	November	...
दिसम्बर	December	...

प्राप्ति स्थान:— श्रम ब्यूरो, भारत सरकार, शिमला ।

Source—Labour Bureau, Government of India, Simla.

कीमते
PRICES

हरियाणा के महत्वपूर्ण केन्द्रों के लिये श्रमिक वर्ग उपभोक्ता कीमत सूचकांक (पुरानी श्रेणी)
Consumer Price Index Numbers of Working Class for important Centres of Haryana (old Series)

संख्या No. 29.10

(आधार 1950-51=100)
(Base: 1950-51=100)

केन्द्र	Centre	खाद्य Food				
		1956-57	1960-61	1965-66	1966-67	
भिवानी	Bhiwani	...	101	109	152	199
रिवाड़ी	Rewari	...	104	126	167	214
पानीपत	Panipat	...	92	103	141	186
अम्बाला छावनी	Ambala Cantt.	...	98	108	156	200
सुरजपुर*	Surajpur*	...	115	135	183	227

केन्द्र	Centre	सामान्य General				
		1956-57	1960-61	1965-66	1966-67	
भिवानी	Bhiwani	...	105	123	163	199
रिवाड़ी	Rewari	...	104	125	165	199
पानीपत	Panipat	...	97	113	148	181
अम्बाला छावनी	Ambala Cantt.	...	100	114	161	194
सुरजपुर*	Surajpur*	...	112	128	170	212

*आधार 1955-56=100

*Base: 1955-56=100.

प्राप्ति स्थान:—अर्थ तथा सांख्यिकीय संगठन, हरियाणा ।
Source:—Economic and Statistical Organisation, Haryana.

कीमते
PRICES

हरियाणा के महत्वपूर्ण केन्द्रों के लिये श्रमिक वर्ग उपभोक्ता कीमत सूचकांक
Consumer Price Index Numbers of Working Class for Important Centres of Haryana

संख्या No. 29.11

(आधार वर्ष : 1966=100)
(Base year: 1966=100)

वर्ष/मास Year/Month	1	भिवानी Bhiwani		फरीदाबाद Faridabad		सोनीपत Sonpat		सुरजपुर-पिंजौर Surajpur-Pinjore	
		खाद्य Food	सामान्य General	खाद्य Food	सामान्य General	खाद्य Food	सामान्य General	खाद्य Food	सामान्य General
		2	3	4	5	6	7	8	9
1967*	...	131	122	128	120	120	121	132	120
1968	...	125	120	120	121	123	120	130	120
1969	...	116	123	123	122	123	121	120	122
1970	...	130	120	132	123	123	125	131	135
1971	...	129	133	131	134	126	128	133	141
1972	...	140	141	144	145	140	139	144	149
1973	...	161	158	166	164	161	158	158	162
1974	...	208	200	212	206	212	201	203	207
1975**	...	216	212	222	217	218	209	216	224
1975									
जनवरी January	...	222	215	230	219	226	213	221	223
फरवरी February	...	217	213	223	217	220	210	215	224
मार्च March	...	214	210	223	218	213	206	216	224
अप्रैल April	...	210	209	222	217	220	211	217	225
मई May	...	214	211	218	215	214	208	214	223
जून June	...	221	215	217	214	216	208	214	224

*मास जून से दिसम्बर, 1967 तक की औसत

*Average from June to December, 1967

**मास जनवरी से जून, 1975 तक की औसत।

**Average from January to June, 1975.

प्राप्ति स्थान:—ग्रथ तथा सांख्यिकीय संगठन, हरियाणा।

Source—Economic and Statistical Organisation, Haryana

कीमते
PRICES

हरियाणा में श्रमिक वर्ग उपभोक्ता कीमत सूचकांक
Consumer Price Index Numbers for Working Class in Haryana

संख्या No. 29.12

(आधार वर्ष 1972-73=100)
(Base Year: 1972-73=100)

वर्ष/मास Year/Month	हरियाणा राज्य Haryana State		भिवानी Bhiwani		फरीदाबाद Faridabad		सोनोपत Sonapat		सुरजपुर-पिंजौर Surajpur- Pinjore		हिसार Hisar		
	खाद्य* Food*	सामान्य Gener- al	खाद्य Food	सामान्य Gener- al	खाद्य Food	सामान्य Gener- al	खाद्य Food	सामान्य Gener- al	खाद्य Food	सामान्य Gener- al	खाद्य Food	सामान्य Gener- al	
	1	2	3	4	5	6	7	8	9	10	11	12	13
1976	...	—	135	125	129	136	135	133	134	138	141	128	129
1977	...	—	146	139	140	149	146	148	147	150	151	146	142
1978	...	—	151	143	145	153	151	154	153	153	155	147	144
1979	...	—	159	147	150	159	160	160	160	160	164	152	152
1980	...	—	175	166	166	172	174	174	176	181	132	173	171
1981	...	—	196	192	191	198	195	199	199	201	200	196	191
1982	...	—	208	208	204	215	210	211	211	214	211	206	203
1983	...	—	221	217	213	225	220	223	224	229	228	219	215
1984	...	—	238	230	233	333	235	237	239	247	246	231	228
1985	...	—	255	244	249	244	250	246	254	271	269	241	241
1986	...	—	275	264	265	273	274	269	273	292	289	265	258
1987	...	—	297	280	281	323	308	294	295	311	305	292	280
जनवरी January	...	—	288	270	273	304	295	282	286	302	298	280	270
फरवरी February	...	—	287	268	272	305	295	280	285	300	297	276	268
मार्च March	...	—	288	270	274	305	296	286	286	314	298	272	267
अप्रैल April	...	—	286	264	270	299	294	282	284	301	297	275	268
मई May	...	—	288	274	277	304	297	278	283	302	297	273	268
जून June	...	—	289	271	275	307	299	286	288	295	295	278	270
जुलाई July	...	—	297	278	280	323	308	296	295	306	302	295	281
अगस्त August	...	—	304	286	285	335	315	308	304	319	310	309	290
सितम्बर September	...	—	311	306	296	350	324	314	309	328	316	312	293
अक्तूबर October	...	—	310	295	290	349	324	308	305	329	316	317	295
नवम्बर November	...	—	310	293	289	346	323	310	307	328	317	312	292
दिसम्बर December	...	—	308	289	287	344	322	303	304	323	314	310	292

प्राप्ति स्थान:—अर्थ तथा सांख्यिकीय संगठन, हरियाणा ।
Source—Economic and Statistical Organisation, Haryana.

*हरियाणा राज्य के लिये खाद्य का सूचकांक तैयार नहीं किया जाता है ।

*Indices for food group of Haryana State are not compiled

CONSUMER PRICE INDEX NUMBERS FOR WORKING CLASS IN INDIA

BASE-1949=100

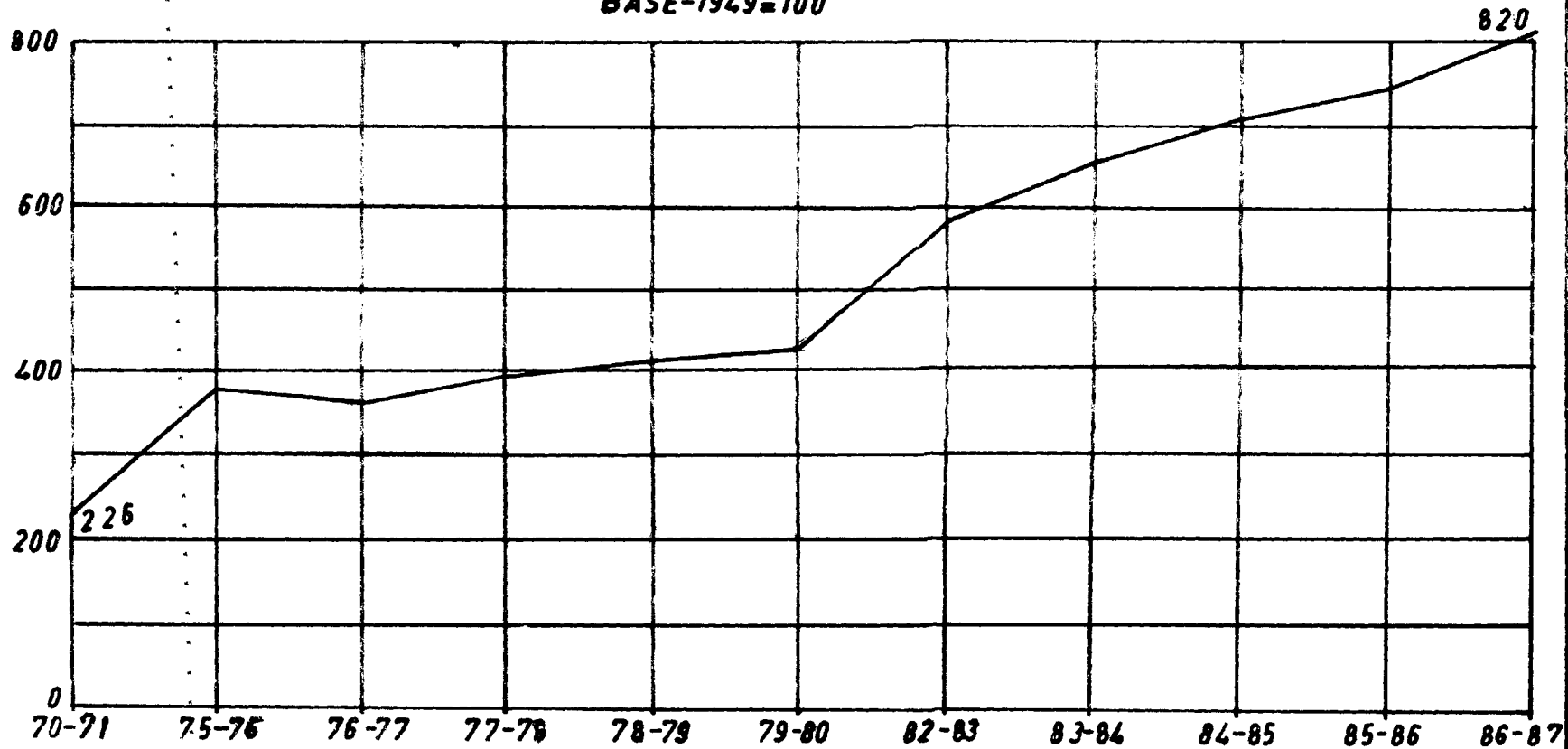

S.P. SINGH

कीमते
PRICES

हरियाणा में 21 महत्वपूर्ण कृषि पदार्थों का थोक कीमत सूचकांक
Index Numbers of Wholesale Prices of 21 Important Agricultural Commodities in Haryana

संख्या No. 29.13

(आधार वर्ष 1960-61=100)
(Base year: 1960-61=100)

वर्ष/मास	Year/Month	सामान्य General
	1970-71	... 202
	1971-72	... 219
	1972-73	... 277
	1973-74	... 348
	1974-75	... 424
	1975-76	... 368
	1976-77	... 304
	1977-78	... 361
	1978-79	... 361
	1979-80	... 404
	1980-81	... 606
	1981-82	... 595
	1982-83	... 523
	1983-84	... 552
	1984-85	...
1984		
अप्रैल	April	... 583.0
मई	May	... 598.1
जून	June	... 651.1
जुलाई	July	... 671.1
अगस्त	August	... 677.7
सितम्बर	September	... 685.8
अक्टूबर	October	... 708.6
नवम्बर	November	... 719.2
दिसम्बर	December	... 735.5
1985		
जनवरी	January	... 739.9
फरवरी	February	... 736.5
मार्च	March	...

प्राप्ति स्थान:—अर्थ तथा सांख्यिकीय संगठन, हरियाणा ।

Source—Economic and Statistical Organization, Haryana.

कीमते
PRICES

पंजाब और हरियाणा राज्यों में कृषि मजदूरों के लिये उपभोक्ता कीमत सूचकांक
Consumer Price Index Number for Agricultural Labourers in Punjab and Haryana States*

संख्या No. 29.14

(आधार 1960-61=100)
(Base : 1960-61=100)

वर्ष/मास	Year/Month	खाद्य Food	सामान्य General
	1969	212	193
	1970	217	196
	1971	212	195
	1972	240	220
	1973	268	243
	1974	347	312
	1975	362	329
	1976	316	296
	1977	351	325
	1978	356	332
	1979	377	349
	1980	451	409
	1981	507	456
	1982	512	469
	1983	539	495
	1984	590	538
	1985	646	587
	1986	664	605
1987	1987	693	634
जनवरी	January	660	605
फरवरी	February	652	600
मार्च	March	645	595
अप्रैल	April	638	590
मई	May	644	595
जून	June	657	605
जुलाई	July	681	625
अगस्त	August	708	646
सितम्बर	September	758	684
अक्टूबर	October	761	687
नवम्बर	November	764	692
दिसम्बर	December	748	681

*दिल्ली और हिमाचल प्रदेश सहित ।

* Including Delhi and Himachal Pradesh.

प्राप्ति स्थान:—श्रम ब्यूरो, भारत सरकार, शिमला ।

Source:—Labour Bureau, Govt. of India, Shimla.

कीमतें
PRICES
शहरी गैर-मजदूरों का उपभोक्ता कीमत सूचकांक
Consumer Price Index Numbers for Urban Non-Manual Employees

संख्या No. 29.15

(आधार Base: 1960-100)

केन्द्र	Centre	1969-	1970-	1971-	1972-	1973-	1974-	1975-	1976-	1977-	1978-	1979-	1980-	1981-	1982-	1983-	1984-	1985-	1986-	
		70	71	72	73	74	75	76	77	78	79	80	81	82	83	84	85	86	87	
		1	2	3	4	5	6	7	8	9	10	11	12	13	14	15	16	17	18	19
अखिल भारत*	All India*	167	174	180	192	221	270	277	277	296	306	330	369	413	446	492	532	568	613	
बम्बई	Bombay	...	162	168	172	183	204	241	246	255	269	285	315	347	393	440	493	538	568	612
दिल्ली-नई दिल्ली	Delhi-New Delhi	...	168	174	180	190	217	262	273	274	291	303	321	352	395	428	468	508	551	597
कलकत्ता	Calcutta	...	162	170	174	180	204	238	243	251	265	279	297	331	367	384	418	451	481	530
मद्रास	Madras	...	161	175	188	203	231	291	306	294	311	321	350	390	439	470	531	577	611	671
हैदराबाद-	Hyderabad-																			
सिकंदराबाद	Secunderabad	...	167	174	180	195	223	270	283	282	305	318	346	388	439	469	505	551	589	644
बंगलौर	Bangalore	...	164	172	180	194	228	272	284	286	306	309	343	381	428	457	504	546	583	640
लखनऊ	Lucknow	...	161	166	174	185	215	265	270	274	297	305	331	360	399	438	484	519	555	597
अहमदाबाद	Ahmedabad	...	168	171	174	188	222	271	272	262	291	298	320	351	399	424	475	512	553	597
जयपुर	Jaipur	...	176	183	188	205	244	308	311	312	334	338	361	407	459	496	536	571	618	685
पटना	Patna	...	180	191	190	199	229	286	284	282	299	308	329	362	400	459	513	567	605	648
श्रीनगर	Srinagar	...	174	184	191	200	215	262	280	300	319	344	365	407	447	464	499	542	597	642
त्रिवेन्द्रम	Trivandrum	...	172	178	184	198	231	280	297	301	309	319	349	406	468	498	561	613	637	698
कटक-भुवनेश्वर	Cuttack-Bhubaneswar	...	169	176	184	196	221	266	270	272	290	301	329	362	398	451	503	523	566	620
भोपाल	Bhopal	...	170	180	188	204	238	295	296	295	318	319	340	388	443	475	521	563	609	651
चण्डीगढ़	Chandigarh	...	171	178	183	194	217	265	278	284	299	308	327	364	406	434	469	505	533	568
शीलॉंग	Shillong	...	164	166	175	183	208	257	274	268	284	296	322	363	397	460	510	546	630	676

* 45 नगरों तथा कस्बों के सूचकांकों पर आधारित।

*Based on indices of 45 cities and towns.

(P) अनन्तिम।

(P) Provisional

प्राप्ति स्थान:—केन्द्रीय सांख्यिकीय संगठन।
Source:—Central Statistical Organisation.

PRICES

हरियाणा में 20 महत्वपूर्ण कृषि पदार्थों का थोक कीमत सूचकांक

Index Numbers of Wholesale Prices of 20 Important Agricultural Commodities in Haryana.

संख्या No. 29,16

(वर्ष 1980-81=100)
(Base Year 1980-81=100)

वर्ष मास	Year Month	General
	1984-85	120.8
	1985-86	125.6
	1986-87	126.3
जुलाई 1986	July	124.2
अगस्त	August	124.5
सितम्बर	September	127.5
अक्तूबर	October	126.7
नवम्बर	November	125.8
दिसम्बर	December	126.5
जनवरी 1987	January	129.7
फरवरी	February	126.7
मार्च	March	125.7
अप्रैल	April	123.8
मई	May	127.7
जून	June	126.9

प्राप्ति स्थान:— ग्रथ तथा सांख्यिकीय संगठन, हरियाणा

Source :—Economic and Statistical Organisation, Haryana.

कीमते

PRICES

हरियाणा में वस्तुवार अधिप्राप्ति कीमते

Commodity wise Procurement Prices in Haryana

संख्या No. 29.17

(रुपये प्रति क्विंटल)
(Rs. per Qunital)

वर्ष जिला	Year District	धान Paddy			गेहूं Wheat		मक्की Maize	
		Common	Fine	Superfine	Grade I	Grade II		
1		2	3	4	5	6	7	
	1980-81	...	105	109	113	117	115	105
	1981-82	...	115	119	123	130	128	116
	1982-83	...	122	126	130	142	140	118
	1983-84	...	132	136	140	151	149	124
	1984-85	...	137	141	145	152	150	130
	1985-86	...	142	146	150	157	—	130
	1986-87	...	146	150	154	162	160	132
हिंसार	Hisar	..	146	150	154	162	160	132
सिरसा	Sirsa	...	146	150	154	162	160	132
भिवानी	Bhiwani	...	—	—	—	—	—	—
गुड़गाँव	Gurgaon	...	—	—	—	—	—	—
फरीदाबाद	Faridabad	...	146	150	154	162	160	132
जींद	Jind	...	146	150	154	162	160	132
महेंद्रगढ़	Mahendragarh	...	146	150	—	162	160	132
अम्बाला	Ambala	...	146	150	154	162	160	132
करनाल	Karnal	...	146	150	154	162	160	132
कुरुक्षेत्र	Kurukshetra	...	146	150	154	162	160	132
रोहतक	Rohtak	...	146	150	154	162	160	132
सोनीपत	Sonipat	...	146	150	154	162	160	132

प्राप्ति स्थान:—खाद्य एवं पूर्ति विभाग, हरियाणा ।

Source:—Food and Supplies Department, Haryana.

खण्ड XXX

हरियाणा की योजना

इस अनुभाग में मुख्य-विकास के शीर्ष के अनुसार हरियाणा की पंचवर्षीय योजनाओं का परिव्यय तथा व्यय दिया गया है।

सारणी 30.1 पंचवर्षीय/वार्षिक योजना के अन्तर्गत परिव्यय तथा व्यय को सूचित करती है।

SECTION XXX

PLAN OF HARYANA

This section contains Major-Head wise outlay and expenditure under Five Year Plans in Haryana.

Table 30.1—shows the outlay and expenditure under Five Year/Annual Plans.

पंचवर्षीय योजना
FIVE YEAR PLAN

पंचवर्षीय/वार्षिक योजनाओं के अन्तर्गत परिव्यय तथा व्यय
Outlay and Expenditure under Five Year/Annual Plans

संख्या No. 30.1

(रुपये लाखों में)
(Rs. in lakhs)

विकास का मुख्य शीर्ष Major-Head of Development	वार्षिक योजनाएँ Annual Plans		चतुर्थ पंचवर्षीय योजना Fourth Five Year Plan		पाचवीं पंचवर्षीय योजना Fifth Five Year Plan		वार्षिक योजना Annual Plan		
	1966-67 to 1968-69		1969-74		1974-79		1979-80		
	व्यय Expenditure	कुल व्यय में प्रतिशतता Percentage to total expenditure	व्यय Expenditure	कुल व्यय में प्रतिशतता Percentage to total expenditure	व्यय Expenditure	कुल व्यय में प्रतिशतता Percentage to total expenditure	व्यय Expenditure	कुल व्यय में प्रतिशतता Percentage to total expenditure	
	1	2	3	4	5	6	7	8	9
1. कृषि तथा सहायक सेवाएँ	1. Agriculture and allied Services	610.00	6.48	2080.81	5.81	3392.98	5.01	1112.17	5.48
2. ग्रामीण विकास	2. Rural Development	179.63	1.91	148.65	0.41	1012.82	1.49	425.92	2.09
3. सहकारिता	3. Co-operation	70.84	0.75	551.61	1.54	1103.85	1.63	338.32	1.67
4. सिंचाई तथा बाढ़ नियन्त्रण	4. Irrigation & Flood Control	4187.99	44.49	13418.26	37.45	20337.80	30.03	7336.40	36.15
5. विद्युत	5. Power	2631.00	27.95	8753.17	24.43	26000.67	38.39	5640.00	27.79
6. ऊर्जा के गैर-परम्परागत स्रोत	6. Non-Conventional Sources of energy	—	—	—	—	—	—	—	—
7. उद्योग तथा खनिज	7. Industry & Minerals	201.81	2.14	548.84	1.53	944.23	1.39	340.80	1.68
8. परिवहन तथा संचार	8. Transport & Communication	586.70	6.23	5389.66	15.05	6035.70	8.91	2148.33	10.59
9. वैज्ञानिक सेवाएँ एवं अनुसन्धान	9. Scientific Services & Research	—	—	—	—	—	—	—	—
10. सामाजिक एवं सामुदायिक सेवाएँ	10. Social & Community Services	937.63	9.96	4877.44	13.62	8167.23	12.06	2815.03	13.87
11. आर्थिक सेवाएँ	11. Economic Services	7.34	0.08	14.82	0.04	37.22	0.05	5.72	0.03
12. सामान्य सेवाएँ	12. General Services	0.78	0.01	43.08	0.12	701.76	1.04	133.01	0.65
13. विकेंद्रित योजना (जिला योजना)	13. Decentralized Planning (District Plan)	—	—	—	—	—	—	—	—
कुल जोड़	Grand Total	9413.72	100.00	35826.34	100.00	67734.26	100.00	20295.70	100.00

प्राप्ति स्थान:—अर्थ एवं सांख्यिकीय संगठन, हरियाणा।

Source:—Economic and Statistical Organisation, Haryana,

पंचवर्षीय योजना
FIVE YEAR PLAN
पंचवर्षीय/वार्षिक योजनाओं के अन्तर्गत परिव्यय तथा व्यय
Outlay and Expenditure under Five-year/Annual Plans

संख्या No. 30.1 समाप्त *concl'd*

(रुपये लाखों में)
(Rs. in lakhs)

विकास का मुख्य शीर्ष	Major-Head of Development	छठी पंचवर्षीय योजना		सातवीं पंचवर्षीय योजना		वार्षिक योजना		वार्षिक योजना		वार्षिक योजना		
		Sixth Five Year Plan		Seventh Five Year Plan		Annual Plan		Annual Plan		Annual Plan		
		(1980-85)		(1985-90)		(1985-86)		(1986-87)		(1987-88)		(1988-89)
		व्यय	कुल व्यय से प्रतिशतता	परिव्यय	व्यय	कुल व्यय से प्रतिशतता	व्यय	कुल व्यय से प्रतिशतता	संशोधित परिव्यय	अनुमोदित परिव्यय		
		Expendi- ture	Percentage to total expendi- ture	Outlay	Expendi- ture	Percentage to total expendi- ture	Expendi- ture	Percent- age to total Expenditure	Revised Outlay	Approved Outlay		
		10	11	12	13	14	15	16	17	18		
1	कृषि तथा सहायक सेवाएं	1. Agriculture and allied Services ...	12079.66	7.57	23808.00	3700.77	8.76	3889.64	7.70	3341.00	4661.00	
2	ग्रामीण विकास	2. Rural Development ...	5562.27	3.49	6294.00	1228.97	2.91	1433.00	2.84	1364.00	1398.00	
3	सहकारिता	3. Co-operation ...	3673.56	2.30	3926.00	380.86	0.90	710.66	1.41	600.00	685.00	
4	सिंचाई तथा बाढ़ नियन्त्रण	4. Irrigation and Flood Control ...	44167.91	27.68	59461.00	14800.34	35.04	17475.74	34.58	12490.00	10226.00	
5	विद्युत	5. Power ...	49162.00	30.81	101025.00	11119.00	26.33	12776.00	25.28	12000.00	18283.00	
6	उर्जा के गैर-परम्परागत स्रोत	6. Non Conventional Sources of energy	—	—	200.00	16.30	0.04	30.86	0.06	30.00	40.00	
7	उद्योग तथा खनिज	7. Industry and Minerals ...	3126.10	1.96	5655.00	777.57	1.84	839.25	1.66	800.00	1050.00	
8	परिवहन तथा संचार	8. Transport and Communication ...	13316.22	8.35	20132.00	3027.75	7.17	3648.23	7.22	1950.00	3396.00	
9	वैज्ञानिक सेवाएं एवं अनुसन्धान	9. Scientific Services and Research ...	35.55	0.02	1734.00	38.70	0.09	94.98	0.19	120.00	168.00	
10	सामाजिक एवं सामुदायिक सेवाएं	10. Social & Community Services ...	27140.59	17.01	55669.00	6805.38	16.11	8604.26	17.03	9683.00	19050.00	
11	आर्थिक सेवाएं	11. Economic Services ...	75.13	0.05	171.00	0.15	—	0.95	—	10.00	33.00	
12	सामान्य सेवाएं	12. General Services ...	1207.90	0.76	2025.00	340.07	0.81	477.80	0.94	340.00	410.00	
13	विकेंद्रित योजना (जिला योजना)	13. Decentralized Planning (District Plan)	—	—	9900.00	—	—	550.00	1.09	300.00	600.00	
	कुल जोड़	Grand Total ...	159546.89	100.00	290000.00	42235.86	100.00	50531.37	100.00	43028.00*	60000.00	

550

प्राप्ति स्थान:—ग्रथ एवं सांख्यिकीय संगठन, हरियाणा।

Source:—Economic & Statistical Organisation, Haryana.

*इसके अतिरिक्त वर्ष 1987-88 में 3333.11 लाख रुपये की राशि सूखा राहत के लिए केन्द्रीय सहायता का विनिधान किया गया है।

*In addition, an amount of Rs. 3333.11 lakhs has been allocated as Central Assistance for Drought Relief during 1987-88.

CONSUMER PRICE INDEX NUMBERS FOR WORKING CLASS IN HARYANA

BASE 1972-73=100

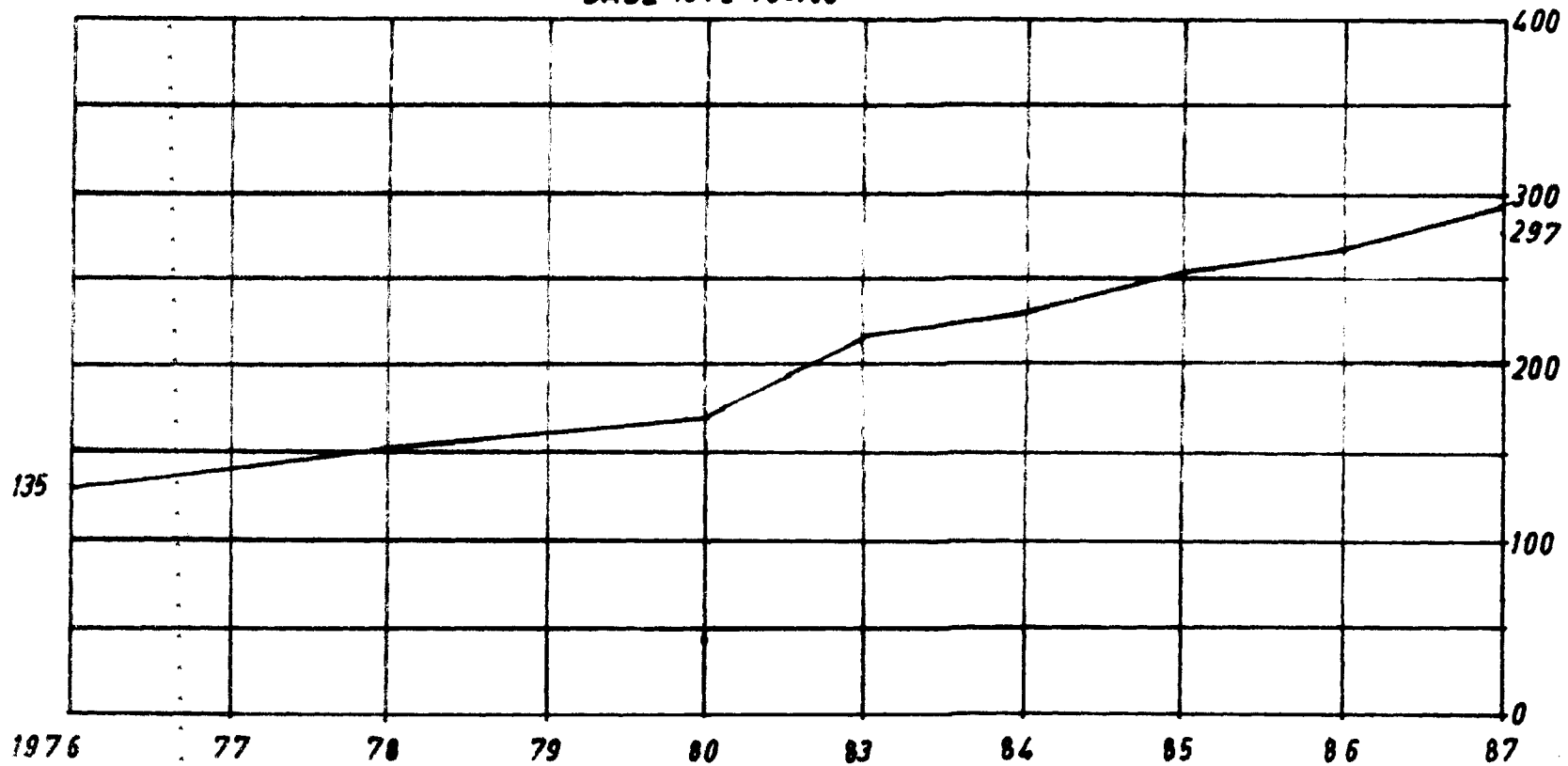

SPSINGH

भाग—III
अन्य आंकड़े
PART—III
OTHER STATISTICS

खण्ड XXXI

मिश्रित पूंजी कम्पनियां

पहली तीन सारणियों 31.1 से 31.3 में क्रमशः पंजीकृत, चालू एवं बंद (सरकारी और गैर-सरकारी निविडेड) कम्पनियों की जिलावार संख्या दी गई है।

सारणी 31.4 में प्रकार और औद्योगिक वर्गीकरण के अनुसार हरियाणा में पंजीकृत मिश्रित पूंजी कम्पनियों का वितरण दिखाया गया है।

अंतिम सारणी 31.5 में देश में कम्पनियों की संख्या और उनकी पूंजी दिखाई गई है।

इस खण्ड के लिए आंकड़े उद्योग कम्पनी कार्य विभाग, उद्योग मंत्रालय, (भारत सरकार) नई दिल्ली एवं रजिस्ट्रार, कम्पनी कार्य हरियाणा तथा दिल्ली से लिये गए हैं।

SECTION XXXI

JOINT STOCK COMPANIES

The first three tables 31.1 to 31.3 show the district-wise number of registered, public and private limited companies operating and those ceased working in Haryana respectively.

Table 31.4 gives the distribution of new joint stock companies registered in Haryana according to size and industrial classification.

The last table 31.5 shows the number and paid-up capital of companies in India.

The data for this section have been collected from the Department of Company Affairs (Government of India), New Delhi and Registrar of Companies, Haryana and Delhi (Government of India), New Delhi.

मिश्रित पूंजी-कम्पनियां
JOINT STOCK COMPANIES

हरियाणा में पंजीकृत कम्पनियां (वर्ष के दौरान)
Companies Registered in Haryana (During the year)

संख्या No. 31.1

वर्ष जिला	Year District	पंजीकृत कम्पनियों की संख्या	अधिकृत पूंजी (लाख रुपए)
		Number of Companies Registered	Authorised Capital (lakh Rs.)
	1	2	3
	1966-67	...	12
	1967-68	...	4
	1970-71	...	29
	1975-76	...	24
	1980-81	...	40
	1983-84	...	105
	1984-85	...	92
	1985-86	...	111
1986-87	1986-87	...	180
हिसार	Hisar	...	19
सिरसा	Sirsa	...	5
भिवानी	Bhiwani	...	2
गुरुगांव	Gurgaon	...	33
फरीदाबाद	Faridabad	...	50
जिंद	Jind	...	3
महेंद्रगढ़	Mahendergarh	...	1
अम्बाला	Ambala	...	28
करनाल	Karnal	...	14
कुश्नपुर	Kurukshetra	...	5
रोहतक	Rohatak	...	4
सोनीपत	Sonapat	...	7
अन्य*	Others*	...	9

*अवर्गीकृत

*Unclassified.

प्राप्ति स्थान:—उद्योग मंत्रालय, कम्पनी कार्य विभाग, भारत सरकार, नई दिल्ली।

Source:—Ministry of Industry, Department of Company Affairs, Government of India, New Delhi.

मिश्रित पूंजी कम्पनियां
JOINT STOCK COMPANIES
हरियाणा में चालू कम्पनियों (सरकारी और गैर-सरकारी लिमिटेड) की संख्या

Number of Public and Private Limited Companies Operating in Haryana

संख्या No. 31. 2

वर्ष जिला	Year District	कम्पनियों की संख्या Number of Companies		
		सरकारी Public	गैर-सरकारी Private	जोड़ Total
	1	2	3	4
	1966-67	46	161	207
	1967-68	48	162	210
	1970-71	53	208	261
	1975-76	96	306	402
	1980-81	122	403	525
	1983-84	149	643	792
	1984-85	169	714	883
	1985-86	192	814	1,006
	1986-87	217	955	1,172
हिंसार	1986-87 Hisar	21	97	118
सिरसा	Sirsa	4	18	22
भिवानी	Bhiwani	6	22	28
गुड़गांव	Gurgaon	49	213	262
फरीदाबाद	Faridabad	26	199	225
जीन्द	Jind	7	32	39
महेन्द्रगढ़	Mahendragarh	6	5	11
अम्बाला	Ambala	45	159	204
करनाल	Karnal	6	69	75
कुरुक्षेत्र	Kurukshetra	4	19	23
रोहतक	Rohtak	15	56	71
सोनीपत	Sonipat	22	49	71
अन्य*	Others*	6	17	23

प्राप्ति स्थान:- उद्योग मंत्रालय, कम्पनी कार्य विभाग भारत सरकार, नई दिल्ली।

Source - Ministry of Industry, Department of Company Affairs (Government of India), New Delhi

*पंजीकृत कम्पनियां जिन्होंने रजिस्टर्ड कार्यालय का पता नहीं दिया है।

*Companies which have not intimated their registered office addresses.

मिश्रित पूंजी कम्पनियाँ

JOINT STOCK COMPANIES

हरियाणा में कम्पनियों की संख्या जिन्होंने (सरकारी एवं गैर-सरकारी लिमिटेड) काम करना बन्द किया

Companies (Public and Private limited) Ceased operating in Haryana

क्रिया No. 31.3

वर्ष जिला	Year District	जितनी कम्पनियाँ बन्द हुईं	प्रदत्त पूंजी (लाख रुपए)
		Number of Companies ceased operating	Paid up Capital (Lakh Rupees)
	1	2	3
	1966-67	...	5 5.78
	1967-68	...	1 0.20
	1970-71	...	4 7.12
	1975-76	..	— —
	1980-81	...	2 8.00
	1982-83	...	— —
	1983-84	...	— —
	1984-85	...	— —
	1985-86	...	— —
1986-87	1986-87	...	— —
हिंसार	Hisar	...	— —
सिरसा	Sirsa	...	— —
भिवानी	Bhiwani	...	— —
गुड़गांव	Gurgaon	...	— —
फरीदाबाद	Faridabad	...	— —
जिंद	Jind	...	— —
महेंद्रगढ़	Mahendragarh	...	— —
अम्बाला	Ambala	...	— —
करनाल	Karnal	...	— —
कुरुक्षेत्र	Kurukshetra	...	— —
रोहतक	Rohatak	...	— —
सोनीपत	Sonpat	...	— —
अन्य*	Others*	...	— —

प्राप्ति स्थान:-उद्योग मंत्रालय कम्पनी कार्य विभाग, भारत सरकार, नई दिल्ली।

Source:—Registrar of Companies, Haryana and Delhi (Government of India), New Delhi.

*पंजीकृत कम्पनियाँ जिन्होंने पंजीकृत कार्यालय का पता नहीं दिया है।

*Companies which have not intimated their Registered Office addresses.

मिश्रित पूंजी कम्पनियां
JOINT STOCK COMPANIES

आकार, नमूना और औद्योगिक वर्गीकरण के अनुसार 1986-87 के दौरान हरियाणा में रजिस्टर हुई नई मिश्रित पूंजी कम्पनियों का वितरण
Distribution of New Joint Stock Companies Registered in Haryana during 1986-87 according to Size, Pattern and Industrial Classification

संख्या No. 31.4

औद्योगिक वर्गीकरण Industrial Classification	अधिकृत पूंजी के अनुसार आकार वर्ग Size Group according to authorised Capital						जोड़ Total	
	1 लाख रुपए से कम Below Rs. 1 lakh	1 लाख तथा इस से ऊपर परन्तु 5 लाख रुपए से कम Rs. 1 lakh and under Rs. 5 lakhs	5 लाख से ऊपर परन्तु 10 लाख रुपए से कम Rs. 5 lakhs and under Rs. 10 lakhs	10 लाख तथा इस से ऊपर परन्तु 25 लाख रुपए से कम Rs. 10 lakhs and under Rs. 25 lakhs	25 लाख रुपए और इस से अधिक Rs. 25 lakhs and above	संस्था जिसकी शेयर पूंजी नहीं Association not having share capital		
	1	2	3	4	5	6	7	8
0 कृषि और इससे सम्बद्ध कार्य Agriculture and allied activities	...	—	3	2	—	—	—	5
1. खान और उत्खान Mining and Quarrying	...	(—)	(1)	(—)	(—)	(—)	(—)	(1)
2. खाद्य पदार्थों, द्रव्यों, चमड़ा तथा चमड़े से बनी वस्तुओं को प्रसाधित और निर्मित करना Processing and manufacturing of Food Stuffs, Textiles, Leather and Leather Products	...	(—)	(—)	(—)	(—)	1	(—)	1
3. धातुओं और रसायनों और रसायनों से बनी वस्तुओं को प्रसाधित और निर्मित करना Processing and Manufacturing of Metals and Chemicals and Chemical Products	...	(—)	6	13	8	7	(—)	34
4. ऐसी वस्तुओं को प्रसाधित और निर्मित करना जिन्हें किसी अन्य स्थान पर वर्गीकृत नहीं किया गया Processing and Manufacturing of items not elsewhere classified	...	(—)	(5)	(6)	(7)	(6)	(—)	(24)
5. निर्माण और उपयोगिताएं Construction and utilities	...	(—)	12	18	18	12	(—)	60
6. वाणिज्य (व्यापार और वित्त) Commerce (Trade and Finance)	...	(—)	(5)	(17)	(13)	(9)	(—)	(44)
7. परिवहन, संचार और संग्रह करना Transport, Communication and Storage...	...	1	2	8	6	1	(—)	18
8. सामुदायिक और व्यापारिक सेवाएं Community and Business Services	...	(—)	(3)	(4)	(5)	(3)	(—)	(15)
9. निजी और अन्य सेवाएं Personal and other Services	...	(—)	(—)	6	4	2	(—)	12
		(—)	(—)	(3)	(2)	(2)	(—)	(7)
		(—)	19	11	6	2	1	39
		(—)	(4)	(7)	(4)	(4)	(—)	(19)
		(—)	(—)	(—)	1	(—)	(—)	1
		(—)	(—)	(—)	(—)	(—)	(—)	(—)
		1	3	2	(—)	(—)	(—)	6
		(—)	(—)	(1)	(—)	(—)	(—)	(1)
		(—)	1	1	2	(—)	(—)	4
		(—)	(—)	(1)	(1)	(1)	(—)	(3)
जोड़ Total	...	2	46	61	45	25	1	180
		(—)	(18)	(39)	(32)	(25)	(—)	(114)

558

मिश्रित पूंजी कम्पनियां
JOINT STOCK COMPANIES

भारत में चालू मिश्रित पूंजी कम्पनियों की संख्या और प्रदत्त पूंजी
Number and Paid-up Capital of Joint Stock Companies Limited by Shares at Work in India

ख्या No. 31.5

(प्रदत्त पूंजी करोड़ रुपयों में)
(Paid-up Capital in crores of rupees)

वर्ष Year	सरकारी Public Limited		गैर-सरकारी Private Limited		जोड़ Total		
	संख्या Number	प्रदत्त पूंजी Paid-up Capital	संख्या Number	प्रदत्त पूंजी Paid-up Capital	संख्या Number	प्रदत्त पूंजी Paid-up Capital	
1	2	3	4	5	6	7	
1966-67	...	6,543	1,669.5	20,484	1,731.8	27,027	3,401.3
1967-68	...	6,569	1,783.4	20,775	1,890.4	27,344	3,673.8
1970-71	...	6,690	2,091.5	23,632	2,412.1	30,322	4,503.6
1975-76	...	7,836	3,143.9	35,570	6,475.6	43,406	9,619.5
1980-81*	...	9,740	4,645.5	52,974	10,909.0	62,714	15,554.5
1983-84*	...	12,953	5,571.7	81,311	16,356.8	94,264	21,928.5
1984-85*	...	14,566	6,286.8	92,803	20,999.0	1,07,369	27,285.8
1985-86*	...	16,122	7,025.7	1,06,037	23,691.6	1,22,159	30,717.3
1986-87*	...	17,567	8,712.0	1,20,623	27,372.0	1,38,190	36,084.0

*अन्तिम
*Provisional.

प्राप्त स्थान:— उद्योग मंत्रालय, कम्पनी कार्य सम्बन्धी विभाग, नई दिल्ली,
Source :—Ministry of Industry, Department of Company Affairs, New Delhi.

खण्ड XXXII

सार्वजनिक उपक्रम

इस अनुभाग की तालिकाएं हरियाणा में सरकारी उपक्रमों की प्रगति को दिखाती हैं ।

सारणी 32.1 हरियाणा वित्त निगम द्वारा विभिन्न उद्योगों के लिये दिये गये ऋण तथा उनकी संख्या दर्शाती है ।

सारणी 32.2 में हरियाणा वित्त निगम द्वारा कमजोर वर्गों तथा प्राथमिकता क्षेत्रों में दिये ऋण तथा उनकी संख्या दी गई है ।

सारणी 32.3 में हरियाणा आवास मण्डल द्वारा प्राप्त किए गए ऋण तथा विभिन्न वर्गों के लिए बनाए गए मकानों की संख्या दी गई है ।

सारणी 32.4 में हरियाणा राज्य लघु सिंचाई (नलकूप) निगम द्वारा लगाए गए नलकूप तथा निर्माण किए गए जलमार्गों की प्रगति दिखाती है ।

सारणी 32.5 में हरियाणा में गहून नलकूपों की वर्ष वार प्रगति दिखाई गई है ।

सारणी 32.6 में हरियाणा एग्रो उद्योग निगम की प्रगति दिखाई गई है ।

SECTION XXXII

PUBLIC UNDERTAKINGS

The tables in this section show the working of Public Undertakings in Haryana.

Table 32.1 shows loans advanced by Haryana Financial Corporation to various industries and their number.

Table 32.2 indicates loans advanced by Haryana Financial Corporation to weaker sections and priority sectors and their number.

Table 32.3 shows the amount of loan received by Haryana Housing Board and houses constructed for different income groups.

Table 32.4 gives progress of Haryana State Minor Irrigation (Tubewell) Corporation regarding installation of tubewells and lining of water courses.

Table 32.5 shows year-wise number of deep tubewells drilled and energised in Haryana.

Table 32.6 shows the progress of Haryana Agro-Industries Corporation.

हरियाणा में वित्त निगम द्वारा 1946-87 तक विभिन्न उद्योगों के लिये
Number of units and Amount of loan Advanced by

संख्या No. 32.1

उद्योग की किस्म Type of Industry	जारी की गई स्वीकृतियाँ Effective Sanctions				
	छोटे उद्योग Small Scale		अन्य Other		
	इकाई Units	राशि Amount	इकाई Unit	राशि Amount	
1	2	3	4	5	
1 कोयला खानें	Coal Mining	—	—	—	—
2 धातु खानें	Metal Mining	—	—	—	—
3 कच्चा तेल एवं गैस	Crude Petroleum and Gas	—	—	—	—
4 पत्थर निकालना चिकनी मिट्टी तथा रेत के गड्ढे	Stone Quarrying, Clay and Sand Pits	4	30.05	—	—
5 अन्य गैरधात्विक खान एवं उत्खनन	Other Non-metallic Mining and Quarrying	—	—	—	—
6 खाद्यान्न निर्माण उद्योग (पैय पदार्थों के अतिरिक्त)	Food Mfg. Inds. except Beverage Inds.	51	347.82	2	101.32
7 पैय पदार्थ उद्योग	Beverage Inds.	(—)1	(—)6.37	1	30.00
8 तम्बाकू उद्योग	Tobacco Inds.	—	—	—	—
9 कपड़े का निर्माण	Mfg. of Textile	35	179.01	—	—
10 जूते बनाना, अन्य पहनने के वस्त्र तथा बने नये कपड़े	Mfg. of foot wear, other wearing apparel and made-up textiles goods	7	65.94	—	—
11 लकड़ी तथा कार्क का निर्माण (फर्नीचर के अतिरिक्त)	Mfg. of wood and cork except Mfg. of furniture and fixtures	—	19.95	—	—
12 फर्नीचर का निर्माण	Mfg. of furniture and products	1	0.67	—	—
13 कागज तथा कागज के पदार्थों का निर्माण	Mfg. of paper and paper products	4	13.22	—	—
14 मुद्रण, प्रकाशन तथा सम्बन्ध उद्योग	Printing, Publishing and Allied Inds.	5	45.43	1	27.58
15 चमड़े तथा चमड़े के पदार्थों का निर्माण (जूते बनाने तथा पहनने के वस्त्रों के अतिरिक्त)	Mfg. of leather and leather products except foot wear and wearing apparel	—	9.67	—	—
16 रबड़ के पदार्थों का निर्माण	Mfg. of Rubber products	8	53.70	—	(—)3.75
17 रसायनिक पदार्थों का निर्माण	Mfg. of Chemical products	18	184.34	—	—
18 गैरधात्विक खनिज पदार्थों का उत्पादन पेट्रोलियम तथा कोयले के अतिरिक्त	Mfg. of non-metallic products except petroleum and Coal	1	3.56	—	—
19 पेट्रोलियम से बने पदार्थों का निर्माण	Mfg. of products of petroleum	—	—	—	—
20 मूल धातु उद्योग	Basic Metal Inds.	—	—	—	—
21 धातु पदार्थों का निर्माण (मशीनें तथा परिवहन उपकरणों के अतिरिक्त)	Mfg. of Metal products except machinery and transport equipment	21	179.60	5	236.71
22 मशीनों का निर्माण, विद्युत मशीनरी के अतिरिक्त	Mfg. of machinery except electrical machinery	14	116.29	—	—

उपक्रम
UNDERTAKINGS

दिये गये कर्जों की राशि तथा उनकी संख्या

Haryana Financial Corporation by industry upto 1985-86

(रुपये लाखों में)
(Rs. in lakhs)

बांटी गई रकम Amount Disbursed				बकाया राशि Amount out standing			
छोटे उद्योग Small Scale		अन्य Others		छोटे उद्योग Small Scale		अन्य Others	
इकाई Unit	राशि Amount	इकाई Unit	राशि Amount	इकाई Unit	राशि Amount	इकाई Unit	राशि Amount
6	7	8	9	10	11	12	13
—	—	—	—	—	—	—	—
—	—	—	—	—	—	—	—
—	—	—	—	—	—	—	—
9	29.19	1	0.06	21	87.13	1	0.06
—	—	—	—	—	—	—	—
90	205.20	1	3.45	516	1313.46	14	245.23
—	—	1	30.00	—	—	2	27.64
—	—	—	—	—	—	—	—
36	220.76	1	12.89	273	723.22	17	195.98
—	—	—	—	7	52.46	—	—
15	3.83	—	—	16	19.31	—	—
5	19.67	—	—	6	16.85	—	—
6	6.24	—	—	13	273.95	11	111.93
7	46.57	1	30.00	24	44.08	2	13.20
2	2.66	—	—	11	54.90	2	84.96
—	—	—	—	—	—	—	—
12	26.12	—	—	65	153.98	2	9.19
19	115.58	1	38.78	114	507.98	6	72.70
—	—	—	—	47	51.00	1	10.23
—	—	—	—	—	—	—	—
—	—	—	—	—	—	—	—
69	385.50	3	41.50	300	1249.90	40	636.69
14	59.91	3	10.32	42	139.29	14	147.55

	1		2	3	4	5
23 विद्युत मशीनरी	Electrical machinery	...	10	104.54	—	—
24 परिवहन उपकरण	Transport equipment	...	6	5.16	—	—
25 गैस, बिजली तथा भाप	Gas, Electricity and Steam	...	(—)2	(—)18.91	2	35.2
26 चलचित्र	Motion pictures	...	(—)1	(—)6.00	—	—
27 परिवहन	Transport	...	—	—	—	—
28. होटल उद्योग	Hotel Industries	...	—	—	—	—
29 विविध	Miscellaneous	...	18	154.89	3	106.4
30 ग्रामीण उद्योग योजना	R.I.P.	...	36	10.36	—	—
जोड़	Total	...	235	1492.92	14	533.6

6	7	8	9	10	11	12	13
22	36.01	—	—	50	204.32	6	59.34
32	36.42	—	—	43	151.96	8	91.67
1	26.70	—	—	2	11.64	3	48.37
—	—	—	—	—	—	—	—
1	0.29	—	—	309	169.99	—	—
—	—	—	—	—	—	—	—
33	293.34	1	4.70	262	450.05	8	413.44
40	10.98	—	—	280	35.44	—	—
413	1524.97	13	171.70	2401	5710.91	137	2168.27

प्राप्ति स्थान : हरियाणा वित्त निगम, चण्डीगढ़ ।

Source : Haryana Financial Corporation, Chandigarh.

सार्वजनिक उपक्रम
PUBLIC UNDERTAKINGS

हरियाणा में वर्ष 1986-87 के दौरान वित्त निगम द्वारा कमजोर वर्गों तथा प्राथमिकता क्षेत्रों में उद्देश्य वार दिये गये ऋण.
Purpose-wise loans advanced to weaker sections and priority sectors in Haryana by Financial Corporation during 1986-87

संख्या No. 32.2

राशि लाख पयों)
(Amount in lakhs rupees)

उद्देश्य Purpose	कमजोर वर्ग Weaker Sections			प्राथमिकता क्षेत्र Priority Sectors				
	ऋण लेने वालों की संख्या No. of Loanes	वितरित राशि प्रत्येक ऋणी को वितरित की गई औसत राशि (रुपयों में) Amount disbursed per Loanee	प्रत्येक ऋणी को वितरित की गई औसत राशि (रुपयों में) Average amount disbursed per Loanee	ऋण लेने वालों की संख्या No. of Loanes	वितरित राशि प्रत्येक ऋणी को वितरित की गई औसत राशि (रुपयों में) Amount disbursed per Loanee	प्रत्येक ऋणी को वितरित की गई औसत राशि (रुपयों में) Average amount disbursed per Loanee		
1	2	3	4	5	6	7		
1. कृषि विकास, भूमि की खरीद, भूमि की विकास, नलकूप, पम्पिंग सेट, पशुधन, कुम्हटादि इत्यादि	1. Agricultural Development, purchase of land, land Development, Tube-wells, Pumping Sets, Dairy Farming, Poultry Farming, etc.	...	—	—	—	—		
2. छोटे घरेलू उद्योग (जूते बनाना, हीजरी, हथकरघा, इत्यादि)	2. Small Scale Industry (Shoe Making, Hosiery, Handloom, etc.)	...	185	893.85	4.83	228	631.12	2.77
3. आवास	3. Housing	...	—	—	—	—	—	—
4. परिवहन	4. Transport	...	—	—	—	—	—	—
5. विविध	5. Miscellaneous	...	5	67.31	13.46	8	104.39	13.05
जोड़	Total	...	190	961.16	—	236	735.51	—

566

प्राप्ति स्थान:—हरियाणा वित्त निगम, चण्डीगढ़।

Source:—Haryana Financial Corporation, Chandigarh.

हरियाणा आवास मण्डल

HOUSING BOARD HARYANA

सार्वजनिक उपक्रम
PUBLIC UNDERTAKINGS

हरियाणा आवास मण्डल द्वारा प्राप्त किया गया ऋण तथा बनाए गये मकान
Loans Received and Houses Constructed by the Housing Board, Haryana

संख्या No. 32.3

वर्ष जिला	Year District	ऋण (लाख रुपयों में) Loans (Rs. in Lakhs)						बनाए गए मकानों की संख्या Number of houses constructed										
		राज्य सरकार से From State Govt.	आवास व शहरी विकास निगम से From HUDCO	ऋण पत्रों से From Debentures	केन्द्रीय सरकार से From Central Govt.	अन्य Others	जोड़ Total	वर्ष के दौरान During the year					वर्ष के अन्त तक Upto the end of the year					
								*आर्थिक रूप से कमजोर वर्ग	निम्न आय वर्ग	मध्यम आय वर्ग	उच्च आय वर्ग	जोड़ Total	*आर्थिक रूप से कमजोर वर्ग	निम्न आय वर्ग	मध्यम आय वर्ग	उच्च आय वर्ग	जोड़ Total	
								*Economically Weaker Sections of Society	Low Income Group	Middle Income Group	Higher Income Group	Total	*Economically Weaker Sections of Society	Low Income Group	Middle Income Group	Higher Income Group	Total	
		1	2	3	4	5	6	7	8	9	10	11	12	13	14	15	16	17
	1972-73	...	35.00	15.00	55.00	—	—	105.00	500	—	—	—	500	500	—	—	—	500
	1975-76	...	7.00	208.00	55.00	—	—	270.00	510	192	231	—	933	1833	498	575	—	2906
	1980-81	...	77.00	150.20	55.00	—	—	282.20	1234	820	847	—	2901	4938	2794	2238	—	9970
	1981-82	...	79.00	207.32	82.00	—	—	368.32	1196	1138	582	61	2977	6134	3932	2820	61	12947
	1983-84	...	25.00	569.36	83.00	—	—	677.36	939	2214	556	184	3893	9805	7531	3964	245	21545
	1984-85	...	113.00	886.76	55.00	—	—	1054.76	674	2318	1211	346	4549	10479	9854	5170	591	26094
	1985-86	...	88.00	655.56	110.00	—	—	853.56	—	1944	704	145	2793	10479	11798	5874	736	28887
	1986-87	...	63.00	470.14	110.00	—	—	643.14	464	1536	855	181	3036	10932	13334	6729	917	31912
हिंसा	Hisar	...	—	—	—	—	—	—	—	—	122	80	202	289	770	630	212	1901
सिरसा	Sirsa	...	—	—	—	—	—	—	—	—	64	—	64	299	547	126	—	972
भिवानी	Bhiwani	...	—	—	—	—	—	—	—	—	—	—	—	986	153	100	—	1239

फरीदाबाद	Faridabad...	—	—	—	—	—	—	324	376	16	716	3814	4697	1387	270	10168
जिन्द	Jind ...	—	—	—	—	—	—	61	—	—	61	210	219	69	—	498
महेन्द्रगढ़	Mahendragarh	—	—	—	—	—	—	—	—	—	—	49	68	128	32	277
अम्बाला	Ambala ...	—	—	—	—	—	72	45	114	54	285	1518	2819	1835	231	6403
करनाल	Karnal ...	—	—	—	—	—	—	290	133	—	423	1958	1887	1638	137	5620
कुरुक्षेत्र	Kuruksheetra	—	—	—	—	—	—	98	—	—	98	291	535	206	—	1032
रोहतक	Rohtak ...	—	—	—	—	—	52	300	—	—	352	317	566	116	—	999
सोनीपत	Sonapat ...	—	—	—	—	—	100	150	—	—	250	530	430	231	—	1191

* ग्रामीण मकान सम्मिलित हैं।

*Includes rural houses.

प्राप्ति स्थान:—आवास मण्डल, हरियाणा।

Source : Housing Board, Haryana.

सार्वजनिक उपक्रम

PUBLIC UNDERTAKINGS

हरियाणा राज्य लघु सिंचाई तथा नलकूप निगम द्वारा बनाए गए जलमार्ग तथा लगाए गए नलकूपों की संख्या (1986-87)
Number of Tube-wells installed and Water Courses lined by Haryana State Minor Irrigation (Tubewells) Corporation (1986-87)

संख्या No. 32.4

व्योरा Particulars	इकाई Unit	वर्ष के दौरान During the year 1986-87	वर्ष के अन्त तक Upto the end of the year 31-3-86	जोड़ Total
1	2	3	4	5
(क) नलकूपों की संस्थापना A. Installation of Tube-wells—				
(i) पूर्ण किए गए नलकूप (i) Tube-wells completed	संख्या 000 No.	7	3,169	3,176
(ii) नलकूप जिन्हें शक्तिप्रदान की गई (ii) Tube-wells energised	संख्या 000 No.			
(iii) अर्जित क्षमता (iii) Potential created	हेक्टेयर 000 Hectares	705	3,12,755	3,13,460
(iv) संभाव्य क्षमता का प्रयोग (iv) Potential Utilised	000 "	64,000	—	64,000
(v) वास्तविक सिंचित क्षेत्र (v) Actual area irrigated	000 "	64,000	—	64,000
(ख) जलमार्गों का निर्माण B. Lining of Water-Courses—				
(i) पूर्ण किए गए जलमार्ग की लम्बाई (i) Length of Water Courses completed	कि०मी० 000 (Kms.)	1,293	14,963	16,256
(ii) अतिरिक्त क्षमता का निर्माण (ii) Additional Potential created	हेक्टेयर 000 Hectares	8,585	1,34,868	1,43,453
(iii) जलमार्ग बनाने से बचाया गया अतिरिक्त जल (iii) Additional Water saved by lining of water courses	क्यूसेक्स 000 Cusecs	79	1,234	1,313

प्राप्ति स्थान:—हरियाणा राज्य लघु सिंचाई (नलकूप) निगम ।
Source :—Haryana State Minor Irrigation (Tube-wells) Corporation.

सार्वजनिक उपक्रम
PUBLIC UNDERTAKINGS

हरियाणा में गहन नलकूपों की वर्षवार प्रगति
Year-wise number of deep tubewells drilled and energised in Haryana

IT No. 32.5

वर्ष के अंत तक upto the year ending	खोदे गए नलकूपों की संख्या No. of Tubewells drilled			बिजली प्रदान किए गए नलकूपों की संख्या No. of Tubewells energised		
	DIT	AUG	TOTAL	DIT	AUG	TOTAL
1	2	3	4	5	6	7
मार्च, 1968	632	349	981	628	280	908
1968-69	658	372	1,030	634	280	914
1969-70	700	379	1,079	638	311	949
1970-71	724	379	1,103	662	311	973
1971-72	800	629	1,429	708	330	1,038
1972-73	956	939	1,895	771	631	1,402
1973-74	1,143	1,086	2,229	916	826	1,742
1974-75	1,372	1,129	2,501	1,039	923	1,962
1975-76	1,436	1,134	2,570	1,125	1,018	2,143
1976-77	1,486	1,154	2,640	1,256	1,100	2,356
1977-78	1,506	1,188	2,694	1,288	1,109	2,397
1978-79	1,561	1,258	2,819	1,331	1,120	2,451
1979-80	1,596	1,417	3,013	1,368	1,175	2,543
1980-81	1,631	1,557	3,188	1,425	1,264	2,689
1981-82	1,670	1,645	3,315	1,451	1,468	2,919
1982-83	1,706	1,669	3,375	1,488	1,593	3,081
1983-84	1,715	1,724	3,439	1,494	1,607	3,101
1984-85	1,715	1,737	3,452	1,519	1,617	3,136
1985-86	1,715	1,737	3,452	1,541	1,628	3,169
1986-87	1,715	1,737	3,452	1,544	1,632	3,176

Note.—DIT means Direct Irrigation Tubewells and
AUG means Augmentation Tubewells.

प्राप्ति स्थान : हरियाणा राज्य लघु सिंचाई (नलकूप) निगम ।
Source.—Haryana State Minor Irrigation (Tube-wells) Corporation.

सार्वजनिक उपक्रम
PUBLIC UNDERTAKINGS

हरियाणा एग्री उद्योग निगम की विशिष्ट उपलब्धियों से सम्बन्धित आंकड़े
Statistics relating to selected Achievements of Haryana Agro-Industries Corporation

संख्या No. 32.6

मह का नाम Name of Item	इकाई Unit	1980-81	1981-82	1982-83	1983-84	1984-85	1985-86	1986-87
1	2	3	4	5	6	7	8	9
1. उर्वरकों का वितरण Distribution of Fertilizers	मिट्टीक टन ... M. Tons	4,843	6,861	11,249	6,419	13,705	6,057	2,65
2. ट्रैक्टरों की बिक्री Sale of Tractors—	संख्या ... Number	96	99	96	100	72	49	6
3. कम्बाइन द्वारा काटी गई उपज Harvesting of Crops with combines—								
(i) कटाई किया गया क्षेत्र (i) Area Harvested	हेक्टेयर ... Hectares	2,757	2,994	3,272	3,037	2,075	2,777	3,19
(ii) प्राप्त राशि (ii) Amount Received	लाख रुपये ... Lakh Rs.	15.49	17.19	18.40	15.16	11.53	15.39	17.8
4. ट्रैक्टरों तथा कम्बाइनों के पुर्जों की बिक्री Sale of Spare Parts of Tractors and Combines	... "	1.99	2.51	2.47	2.40	2.92	2.63	1.8

प्राप्ति स्थान:—हरियाणा एग्री उद्योग निगम ।

Source :—Haryana Agro-Industries Corporation.

खण्ड XXXIII

स्थानीय निकाय

इस खण्ड में हरियाणा नगरपालिकाओं के क्षेत्रफल, जनसंख्या गठन, आय तथा व्यय सम्बन्धी जिला वार आंकड़े दिये गये हैं।

यह सूचना जिला सांख्यिकीय अधिकारियों के माध्यम से नगरपालिकाओं से प्राप्त की गई है।

सारणी 33.1. हरियाणा में, जिला वार वर्ष 1983-84 से 1985-86 के लेखा, नगर पालिकाओं की संख्या, जन संख्या, तथा व्यय को दिखाती है। सारणी 33.2 नगरपालिकाओं अनुसार उसी प्रकार की सूचना दिखाती है। सारणियां 33.3 33.4 विभिन्न शीर्षों के अधीन क्रमशः आय तथा व्यय को दिखाती हैं। सारणी 33.5 में हरियाणा में वर्ष 1986-87 के दौरान पंचायत समितियों की सूचना दी गई है।

SECTION XXXIII

LOCAL BODIES

This section presents district-wise data on the area, population, constitution, in- and expenditure of Municipal Committees in Haryana.

The information has been collected from the Municipal Committees through District Statistical Officers.

Table 33.1 shows the number, population, income and expenditure of Municipal mittees in Haryana, district-wise for the years 1983-84 to 1985-86. Table 33.2 s the similar information by municipalities. Tables 33.3 and 33.4 show the income expenditure data under various heads respectively. Table 33.5 gives data on Pan- ts and Panchayat Samities in Haryana during 1986-87.

स्थानीय निकाय
LOCAL BODIES
हरियाणा में नगरपालिकाओं की संख्या, जनसंख्या, आय तथा व्यय (जिलावार)
Number, Population, Income and Expenditure of Municipal Committees in Haryana (District-wise)

संख्या No. 33.1

(रुपये लाखों में)
(Rupees in lakhs)

जिला	District	नगरपालिकाओं की संख्या (1985-86)	नगरपालिकाओं की संख्या में जनसंख्या ** (जनगणना 1981)	लेखा Accounts						
				1983-84		1984-85		1985-86		
				आय	व्यय	आय	व्यय	आय	व्यय	
		Number of Municipal Committees (1985-86)	Population within Municipal Committee limits** (Census 1981)	Income	Expenditure	Income	Expenditure	Income	Expenditure	
		1	2	3	4	5	6	7	8	9
हिसार	Hisar	...	8	2,64,939	285	295	351	351	427	422
सिरसा	Sirsa	...	5	1,44,496	174	150	130	166	189	190
भिवानी	Bhiwani	...	5	1,47,369	140	127	159	175	222	227
गुड़गांव	Gurgaon	...	9	1,49,015	166	167	154	156	184	184
फरीदाबाद	Faridabad	...	5	4,08,594	721	716	756	747	808	809
जीन्द	Jind	...	6	1,29,456	141	136	180	173	191	200
महेन्द्रगढ़	Mahendragarh	...	6	1,25,375	144	134	155	158	208	204
अम्बाला*	Ambala*	...	15	3,90,970	636	640	571	551	645	645
करनाल	Karnal	...	8	3,32,760	313	296	367	374	387	393
कुरुक्षेत्र	Kurukshetra	...	8	1,86,052	186	180	246	228	247	265
रोहतक	Rohtak	...	6	2,66,094	281	254	412	360	304	368
सोनीपत	Sonapat	...	4	1,52,046	148	150	163	168	191	194
जोड़	Total	...	85	26,97,166	3335	3245	3644	3,607	4,003	4,101

*पिंजौर तथा जगाधरी रेलवे वर्कशॉप तथा अम्बाला छावनी के स्थानीय निकाय सम्मिलित नहीं हैं।

*Does not include the local bodies of Pinjora, Jagadhri Railway Workshop Colony and Ambala Cantonment.

**नवघोषित स्थानीय निकाय नामतः बरवाला, तोशाम, गुल्हा, चौका, समालखा, बराड़ा, शहजादपुर, एलनाबाद रायपुर, रानी, खरखोदा तथा नगीना को जनसंख्या सम्मिलित नहीं है।

**Does not include the population of newly formed M.C.'s namely Barwala, Tosham, Gulha, Chika, Samalkha, Brara, Shahzadpur, Ellanabad Raipur Rani, Kharkhoda and Nagina.

स्रोत स्थान :—जिला सांख्यिकीय अधिकारी
Source :—District Statistical Officers.

स्थानीय निकाय
LOCAL BODIES

हरियाणा में नगरपालिकाओं की जनसंख्या, आय तथा व्यय (जिलावार)
Population, Income and Expenditure of Municipal Committees in Haryana (District-wise)

(रुपए 000 में)

संख्या No. 33.2

(Rs. in 000)

जिला	नगरपालिका का नाम	नगरपालिका की सीमा में जनसंख्या (जनगणना 1981)	लेखा Accounts, 1983-84		लेखा Accounts, 1984-85		लेखा Accounts, 1985-86		
			आय	व्यय	आय	व्यय	आय	व्यय	
District	Name of Municipal Committee	Population within Municipal Committee limits (Census 1981)	Income	Expenditure	Income	Expenditure	Income	Expenditure	
1	2	3	4	5	6	7	8	9	
हिंसा	1. हिंसा	Hisar ... Hisar ...	1,31,309	1,71,16	1,81,21	1,92,94	2,02,73	2,33,35	2,31
	2. हंसी	Hansi ...	50,365	36,98	37,70	48,85	40,55	62,56	63
	3. फतेहबाद	Fatehabad ...	33,049	27,31	27,82	36,74	37,81	39,64	42
	4. टोहाना	Tohana ...	25,487	25,34	24,27	30,92	26,62	36,68	34
	5. जाखल	Jakhal ...	4,609	7,79	6,38	10,42	11,18	7,56	9
	6. उकलानामंडी	Uklana Mandi ...	7,055	7,83	8,29	16,15	16,80	13,37	11
	7. रतिया	Ratia ...	13,065	8,45	9,40	11,10	11,94	16,40	16
	8. बरवाला	Barwala ...	—	—	—	3,83	2,90	17,79	13
सिरसा	1. सिरसा	Sirsa ... Sirsa ...	89,068	1,94,74	81,59	64,82	91,38	1,15,08	1,00
	2. मंडीडबवाली	Mandi Dabwali ...	29,071	45,56	47,24	40,54	41,04	52,63	52
	3. कालावाली	Kalanwali ...	9,643	9,00	8,88	8,53	8,96	10,96	10
	4. रानियां	Rania ...	16,714	6,89	8,24	3,55	3,59	5,21	5
	5. ऐलनाबाद	Ellnabad ...	—	7,50	3,64	12,93	21,19	5,36	21
भिवानी	1. लोहारू	Bhiwani ... Loharu ...	7,247	6,63	6,32	5,75	6,70	6,21	6
	2. भिवानी	Bhiwani ...	1,01,277	88,89	76,33	87,91	97,00	1,53,06	1,55
	3. चरखीदादरी	Charkhi Dadri ...	27,315	32,23	31,81	36,81	41,13	39,24	39
	4. बवानी खेड़ा	Bawani Khera ...	11,530	6,25	4,12	20,07	21,47	14,75	15
	5. लोशाम	Losham ...	—	5,54	8,10	9,39	8,77	8,90	8
गुड़गांव	1. गुड़गांव	Gurgaon ... Gurgaon ...	89,115	1,05,02	10,251	1,01,11	99,72	1,17,17	1,22
	2. सोहना	Sohna ...	12,667	13,64	14,23	12,16	13,75	16,51	16
	3. पाटौदी	Pataudi ...	8,422	5,42	5,22	5,38	5,92	6,67	5
	4. हेली मंडी	Haili Mandi ...	10,140	12,07	11,68	8,60	10,77	8,05	7
	5. नूह	Nuh ...	5,992	7,57	7,34	6,44	6,88	6,94	6
	6. फिरोजपुरसिरका	Ferozepur-Jhirka ...	9,400	6,87	7,81	6,38	6,01	8,34	7
	7. फरूकनगर	Farukhnagar ...	6,367	4,48	5,00	5,91	5,51	6,86	6
	8. ताबड़ू	Taoru ...	6,912	9,78	11,20	5,88	5,23	12,96	12
	9. नगीना	Nagina ...	—	1,29	1,84	2,29	2,25	—	—

स्थानीय निकाय
LOCAL BODIES

हरियाणा में नगरपालिकाओं की जनसंख्या, आय तथा व्यय (जिलावार)
Population, Income and Expenditure of Municipal Committees in Haryana (District-wise)

संख्या No. 33.2 (जारी contd.)

(₹ 000)
(Rs. in '000')

जिला District	नगरपालिका का नाम Name of Municipal Committee	नगरपालिका की सीमा में जनसंख्या (जनगणना 1981) Population within Municipal Committee limits (Census 1981)	लेखा Accounts, 1983-84		लेखा Accounts, 1984-85		लेखा Accounts, 1985-86	
			आय Income	व्यय Expenditure	आय Income	व्यय Expenditure	आय Income	व्यय Expenditure
1	2	3	4	5	6	7	8	9
फरीदाबाद	1. फरीदाबाद कॉम्प्लेक्स Faridabad ... Faridabad Complex	3,30,864	6,61,88	6,65,02	6,89,46	6,88,40	7,42,63	7,40,03
	2. पलवल Palwal ...	47,328	39,00	37,05	42,21	36,67	39,41	47,95
	3. होडल Hodal ...	18,740	10,18	10,73	16,20	14,14	14,38	15,14
	4. हसनपुर Hassanpur ...	5,109	N.A.	N.A.	4,35	4,48	3,08	3,27
	5. हथीन Hathin ...	6,553	9,70	2,79	3,28	3,15	8,57	3,02
महेंद्रगढ़	1. महेंद्रगढ़ Mahendragadh ... Mahendragadh	14,488	12,87	13,34	14,45	14,32	17,36	16,97
	2. नारनौल Narnaul ...	41,441	33,60	36,25	42,70	43,92	72,59	71,83
	3. बावल Bawal ...	7,760	5,18	2,65	9,41	4,16	10,49	10,66
	4. कनीना Kanina ...	7,131	6,42	6,43	4,04	4,03	5,75	4,88
	5. अटेली मंडी Ateli Mandi ...	2,993	5,61	5,13	8,30	6,14	5,80	7,09
	6. रिवाड़ी Rewari ...	51,562	50,65	70,58	75,72	85,45	96,15	93,10
अम्बाला *	1. अम्बाला शहर Ambala* ... Ambala City	1,04,565	1,74,42	1,74,02	1,15,01	1,15,50	1,38,51	1,38,22
	2. कालका Kalka ...	21,359	15,86	20,98	17,60	22,94	21,14	20,29
	3. सद्दौरा Sadhaura ...	10,131	6,19	7,43	7,97	7,63	9,53	9,42
	4. यमुनानगर Yamunanagar ...	1,09,304	1,58,10	1,58,57	1,39,88	1,41,46	1,39,64	1,39,74
	5. जगधरी Jagadhri ...	43,102	55,91	55,28	48,35	49,36	62,72	61,84
	6. छहरोली Chhachrauli ...	6,140	7,06	7,18	7,42	7,55	6,61	6,46
	7. बूड़िया Buria ...	6,258	2,21	2,68	1,55	1,69	1,33	1,39
	8. नारायणगढ़ Naraingarh ...	9,370	14,39	12,87	13,73	15,14	12,17	11,39
	9. महेशनगर/अम्बाला सहर Mahesh Nagar/ Ambala Sadar ...	80,741	1,97,87	1,96,19	2,14,86	1,85,93	2,47,50	2,50,80
	10. बरारा Barara ...	—	1,47	1,80	—	—	—	—
	11. शहजादपुर Shahzadpur ...	—	2,34	3,43	3,96	3,03	4,10	4,21
	12. रायपुररानी Raipur Rani ...	—	—	—	82	32	1,24	1,22

स्थानीय निकाय
LOCAL BODIES

हरियाणा में नगरपालिकाओं की जनसंख्या, आय तथा व्यय (जिलावार)
Population, Income and Expenditure of Municipal Committees in Haryana (District-wise)

संख्या No. 33.2 (जारी contd.)

					(₹. 000)		(Rs. in '000)		
जिला	नगरपालिका का नाम	नगरपालिका की सीमा में जनसंख्या (जमगणना 1981)	लेखा Accounts, 1983-84	लेखा Accounts, 1984-85	लेखा Accounts, 1985-86	आय	व्यय	आय	व्यय
District	Name of Municipal Committee	Population within Municipal Committee limits Census (1981)	आय Income	व्यय Expenditure	आय Income	व्यय Expenditure	आय Income	व्यय Expenditure	
1	2	3	4	5	6	7	8	9	
करनाल	1. करनाल	Karnal ... Karnal	1,32,107	1,16,34	1,06,20	1,40,03	1,39,93	1,38,94	1,36,78
	2. पानीपत	Panipat ... Panipat	1,37,927	1,14,44	1,15,64	1,44,41	1,43,95	1,67,98	1,73,32
	3. धरौंडा	Gharaunda ... Gharaunda	17,332	18,68	17,51	24,07	29,40	11,70	10,64
	4. नीलोखेड़ी	Nilokheri ... Nilokheri	11,078	11,00	11,61	10,35	12,12	12,90	13,48
	5. इन्द्री	Indri ... Indri	8,304	8,58	8,21	13,00	9,78	12,62	15,45
	6. असन्ध	Assandh ... Assandh	13,209	8,72	10,39	12,14	11,94	10,24	10,65
	7. तरावड़ी	Taraori ... Taraori	12,803	18,88	12,29	8,69	8,95	14,59	14,46
	8. समालखा	Samalkha ... Samalkha	—	16,23	13,98	14,26	18,22	18,11	18,75
कुरुक्षेत्र	1. थानेसर	Kurukshetra ... Thanesar	49,052	49,13	45,96	79,65	71,15	64,66	78,15
	2. लाडवा	Ladwa ... Ladwa	15,119	13,98	14,24	16,97	15,40	18,35	19,3 ⁹
	3. पुण्डरी	Pundri ... Pundri	11,804	3,51	4,18	7,60	6,44	6,15	6,7 ⁴
	4. शाहबाद मारकंडा	Shahbad Markanda ... Shahbad Markanda	26,308	27,94	25,86	35,52	34,70	34,95	32,7 ⁴
	5. रादौर	Radaur ... Radaur	8,105	5,22	6,78	7,86	7,40	10,61	9,10
	6. कैथल	Kaithal ... Kaithal	58,385	57,58	54,44	59,51	58,62	70,86	73,21
	7. पेहोवा	Pehowa ... Pehowa	17,279	16,83	17,40	26,07	24,18	28,50	29,34
	8. गुल्हा चिका	Gulha Chika ... Gulha Chika	—	11,88	11,45	14,58	10,04	12,90	16,11
रोहतक	1. रोहतक	Rohtak ... Rohtak	1,66,767	1,68,72	1,50,14	2,85,19	2,31,08	1,99,96	2,52,56
	2. कलानीर	Kalanaur ... Kalanaur	12,380	7,95	6,45	5,88	7,85	6,74	6,48
	3. झज्जर	Jhajjar ... Jhajjar	24,247	37,33	27,45	47,61	57,70	28,42	28,74
	4. बेरी	Beri ... Beri	13,490	3,91	4,32	5,47	5,45	7,09	6,97
	5. बहादुरगढ़	Bahadurgarb ... Bahadurgarb	37,488	56,23	58,70	56,53	47,29	49,93	61,71
	6. महम	Meham ... Meham	11,722	7,26	6,73	11,51	10,90	11,77	11,15
सोनीपत	1. सोनीपत	Sonipat ... Sonipat	1,09,369	96,16	95,19	1,10,75	1,07,70	1,29,18	13,721
	2. गंनौर	Ganaur ... Ganaur	16,489	15,14	15,55	13,10	13,74	11,94	9,19
	3. गोहाना	Gohana ... Gohana	26,188	28,71	33,82	30,55	32,18	32,49	37,08
	4. खरखोदा	Kharkhoda ... Kharkhoda	—	8,29	5,93	8,35	14,67	17,69	15,64

स्थानीय निकाय
LOCAL BODIES

हरियाणा नगरपालिकाओं की जनसंख्या, आय तथा व्यय (जिलावार)
Population, Income and Expenditure of Municipal Committees in Haryana (District-wise)

संख्या No. 33.2 (समाप्त contd.)

(₹ 0 000)
(Rs. in 000)

जिला District	नगरपालिका का नाम Name of Municipal Committee	नगरपालिका की सीमा में जनसंख्या जनगणना 1981) Population within Municipal Committee Limits (Census 1981)	लेखा Accounts, 1983-84		लेखा Accounts, 1984-85		लेखा Accounts, 1985-86		
			आय Income	व्यय Expenditure	आय Income	व्यय Expenditure	आय Income	व्यय Expenditure	
1	2	3	4	5	6	7	8	9	
जीन्ड	1. जुलाना	Jind ... Julana ...	9,294	10,25	8,91	11,33	9,21	10,33	14,26
	2. सफीदों	Safidon ...	15,116	15,78	14,93	10,48	10,95	19,52	22,99
	3. नरवाना	Narwana ...	29,242	35,53	34,25	56,42	47,67	55,24	56,65
	4. ऊषाना	Uchana ...	8,091	5,68	5,73	11,95	11,15	12,07	12,85
	5. जीन्ड	Jind ...	56,748	68,20	65,66	81,06	85,88	86,67	85,83
	6. कलायत	Kalyat ...	10,965	6,03	6,85	8,29	7,63	7,06	7,71

*पिंजोर तथा जगाधरी रेलवे वर्कशॉप तथा अम्बाला छावनी के स्थानीय निकाय सम्मिलित नहीं हैं।

*Does not include the local bodies of Pinjore, Jagadhri Railway Workshop Colony and Ambala Cantt.

प्राप्ति स्थान—जिला सांख्यिकीय अधिकारी।

Source :—District Statistical Officers.

स्थानीय निकाय
LOCAL BODIES

हरियाणा में नगरपालिकाओं की आय
Income of Municipalities of Haryana

(लाख रुपये)

(Rs. in Lakhs)

संख्या No. 33.3

आय का साधन	Source of Income	लेखा Accounts		
		1983-84	1984-85	1985-86
	1	2	3	4
(I) कर राजस्व	(I) Tax Revenue	2098	2428	2755
क. आय पर कर	(a) Taxes on Income	5	9	7
(i) व्यवसाय तथा व्यापार कर	(i) Profession and Trade Tax	2	6	7
(ii) सेवक कर	(ii) Servant's tax	3	3	—
(ख) पदार्थों तथा सेवाओं पर कर	(b) Taxes on Commodities and Services	1531	1724	1926
(i) चुंगी	(i) Octroi	1291	1480	1600
(ii) सीमाकर	(ii) Terminal Tax	4	2	4
(iii) जल कर	(iii) Water Tax	4	4	12
(iv) गाड़ियों पर कर	(iv) Taxes on Vehicles	3	3	4
(v) पशुओं पर कर (कुत्तों के रजिस्टर करवाने की फीस समेत)	(v) Taxes on animals (including fees for registration of dogs)	5	6	7
(vi) गाड़ियों तथा पशुओं का पथ कर	(vi) Tools on vehicles and animals	31	32	35
(vii) लोक सुरक्षा तथा सुविधाओं से आय (विजली, आग इत्यादि)	(vii) Income from public safety and convenience (Lighting, fire etc.)	14	7	10
(viii) जल की फीस (पानी की बिक्री)	(viii) Water fee (Sale of water)	139	149	207
(ix) गाड़ियों के लाइसेंसों की फीस (ड्राइविंग लाइसेंसों समेत)	(ix) Fees for Vehicles licences (including driving licences)	5	5	5
(x) कार्यभारिकों के लाइसेंसों की फीस	(x) Licence fees for job porters	2	2	3
(xi) खतरनाक तथा उत्तेजक व्यापार के लाइसेंसों की फीस	(xi) Dangerous and offensive trade licence fees	22	20	22
(xii) पटाखे बजाने की फीस	(xii) Fees for letting of fire works	—	—	2
(xiii) स्थानीय दर	(xiii) Local Rate	11	14	15
ग—सम्पत्ति तथा पूंजी व्यवहार पर कर	(c) Taxes on properties and Capital Transactions	562	695	822
(i) इमारतों तथा भूमि पर कर	(i) Taxes on buildings and lands	376	469	558
(ii) भवन तथा भूमि के किराये	(ii) Rents of lands and buildings	124	159	190
(iii) डाक बंगले तथा सराए	(iii) Dak Bungalows and Sarais	2	5	2
(iv) उद्यान तथा सड़कों पर वृक्ष	(iv) Gardens and roadside trees	7	7	13
(v) तहवजारी फीस (गलियों के हिस्सों के कब्जे की फीस समेत)	(v) Teh bazari fees (including fees for occupation of portions of streets)	53	55	59
(vi) भूमि व पूंजी की बिक्री	(vi) Sale of Land and capital	—	—	—

स्थानीय विभाग
LOCAL BODIES

हरियाणा में नगरपालिकाओं की आय
Income of Municipalities of Haryana

(लाख रुपये)

No. 33.3—(समाप्त conclud.)

(Rs. Lakhs)

आय का साधन	Source of Income	लेखा Accounts		
		1983-84	1984-85	1985-86
	1	2	3	4
प्रशासनिक प्राप्तियां	(II) Administrative Receipts	46	38	47
शिक्षा	(i) Education	—	—	—
चिकित्सा	(ii) Medical	—	—	—
जन-स्वास्थ्य	(iii) Public Health	46	38	47
अन्य प्राप्तियां	(III) Other Receipts	316	249	368
ब्याज प्राप्तियां	(i) Interest Receipts	24	21	43
निवेश पर आय	(ii) Income on Investment	121	40	59
अन्य विभिन्न कर (कापी फीस इत्यादि)	(iii) Other general taxes (copying fee etc.)	59	59	61
विविध अविभाजित प्राप्तियां	(iv) Miscellaneous unclassified receipts	92	97	140
विविध	(v) Miscellaneous—			
क) नगरपालिका कार्य	(a) Municipal Work	13	14	23
ख) पशु चिकित्सा	(b) Veterinary Deptt.	—	—	3
ग) जल सप्लाई	(c) Water Supply	2	—	1
घ) अन्य	(d) Others	5	18	38
व) राजस्व अनुदान तथा ग्रांटे	(IV) Revenue grants and Contributions	118	104	143
अकाल सहायता केलिये अनुदान	(i) Grants for famine relief	44	32	38
पशु अवरोध शालाओं के लिये सहायक अनुदान	(ii) Grants-in-aid for cattle pounds	25	11	26
नौघाटों केलिये सहायक अनुदान	(iii) Grants-in-aid for Ferries	27	22	44
पशु-पालन विभाग के लिये सरकारी अनुदान	(iv) Contribution for Veterinary Department	1	8	4
अन्य अनुदान तथा ग्रांटे	(v) Other grants or contribution	21	31	31
पूंजीगत स्थानांतरण—	(V) Capital Transfers	457	615	548
जल सप्लाई पूंजीगत खर्च के लिये अनुदान	(i) Grants for Capital expenditure on water supply	91	96	128
जल सप्लाई कार्यों केलिये कटौतियां	(ii) Recoveries for water supply works	3	22	8
जल निकास कार्यों के लिये सरकारी अनुदान	(iii) Contributions for Government for Drainage Works	21	33	26
नगरपालिका के कार्य इत्यादि केलिये अनुदान	(iv) Contributions for Municipal Works	114	118	171
निलम्बित लेखे (लेखन सामग्री, मुद्रण, शेर, पेशगी, जमा, पशुअवरोधशालायें, नौघाट इत्यादि)	(v) Suspense Accounts, (Stationery, Printing, Stores, Advances, Deposits, Cattle Pounds, Ferries etc.)	228	346	215
कर्जे—	(VI) Loans	300	210	142
जल सप्लाई कार्यों के लिये कर्जे	(i) Loans for water supply works	229	135	121
जल निकास कार्यों के लिये कर्जे	(ii) Loans for drainage works	43	51	13
विविध कार्यों के लिये कर्जे	(iii) Loans for general purposes	28	24	8
अन्य कर्जे	(iv) Other loans	—	—	—
कुल आय	Total Income	3335	3644	4003

प्राप्ति स्थान — ग्रहण तथा सांख्यिकीय संगठन, हरियाणा।
Sources :—Economic and Statistical Organisation, Haryana.

स्थानीय निकाय
LOCAL BODIES

हरियाणा में नगरपालिकाओं का व्यय
Expenditure of Municipalities of Haryana

(लाख रुपये)

(Rs. Lakhs)

संख्या No. 33.4

व्यय का विवरण Items of Expenditure	लेखा Accounts	1983-84 1984-85 1985-8			
		1	2	3	4
I. सामान्य विभाग—	I. GENERAL DEPARTMENTS	...	880	964	1147
(क) सामान्य	(A) General	...	206	210	254
(ख) कर तथा लाइसेंस विभाग	(B) Tax and Licencing Department	...	363	406	464
(i) चूंगी	(i) Octroi	...	316	343	403
(ii) सीमाकर	(ii) Terminal Tax	...	—	1	—
(iii) गाड़ियों पर कर तथा लाइसेंस फीस	(iii) Taxes and Licencing fees for Vehicles	...	19	22	21
(iv) अन्य कर तथा फीस	(iv) Other taxes and fees	...	28	40	34
(ग) नगरपालिका सम्पत्ति	(C) Municipal Properties	...	96	108	134
(i) किराये की भूमि तथा इमारतें	(i) Rented lands and buildings	...	22	28	21
(ii) डाक बंगले तथा सराय	(ii) Dak Bungalows and Sarais	...	2	6	—
(iii) उद्यान तथा सड़कों के किनारे वृक्ष	(iii) Gardens and roadside trees	...	69	71	91
(iv) तहबजारी फीस	(iv) Tehbazari fees	...	3	3	—
(घ) लोक सुरक्षा तथा सुविधा (उपभोग व पूंजीगत खर्च तथा अनुदान इत्यादि)	(D) Public safety and convenience (including consumption expenditure, capital outlay, contributions etc.)	...	215	240	291
(i) पुलिस	(i) Police	...	—	1	—
(ii) बिजली	(ii) Lighting	...	147	158	191
(iii) आग	(iii) Fire	...	60	71	74
(iv) पशु भ्रवरोध शालायें	(iv) Pounds	...	3	3	—
(v) विविध	(v) Miscellaneous	...	5	7	11
II. शिक्षा	II. EDUCATION	...	33	30	41
(i) प्रशासन	(i) Administration	...	1	—	—
(ii) महाविद्यालय	(ii) Colleges	...	—	1	—
(iii) उच्च विद्यालय	(iii) High Schools	...	1	2	—
(iv) मिडल विद्यालय	(iv) Middle Schools	...	—	—	—
(v) प्राथमिक विद्यालय	(v) Primary Schools	...	3	3	—
(vi) सार्वजनिक पुस्तकालय, संग्रहालय इत्यादि	(vi) Public Libraries, Museums etc.	...	28	24	—
III. चिकित्सा	III. MEDICAL	...	8	11	11
(i) प्रशासन	(i) Administration	...	1	1	—
(ii) अस्पताल तथा औषधालय	(ii) Hospitals and Dispensaries	...	7	10	—
(iii) पागलों, कृष्ट रोगियों तथा कंगालों के इलाज की वसूली तथा खर्च	(iii) Charges for lunatics, lepers and antirabic treatment of paupers	...	—	—	—

स्थानीय निकाय
LOCAL BODIES

हरियाणा में नगरपालिकाओं का व्यय
Expenditure of Municipalities of Haryana

(लाख रुपये)

(Rs Lakhs)

संख्या No. 33.4—(समाप्त conclud.)

व्यय का विवरण	Items of Expenditure	लेखा Accounts		
		1983-84	1984-85	1985-86
	1	2	3	4
V जनस्वास्थ्य—	IV. PUBLIC HEALTH	983	1103	1220
(i) प्रशासन	(i) Administration	24	28	30
(ii) जन्म मरण आंकड़े तथा शिशु कल्याण	(ii) Vital Statistics and Infant welfare	1	3	2
(iii) टीके लगाना	(iii) Vaccination	6	7	7
(iv) प्लेग तथा बूसरी विमारियां	(iv) Plague and other epidemic diseases	17	15	19
(v) सफाई	(v) Conservancy	583	638	739
(vi) जल निकास	(vi) Drainage	339	404	412
(vii) खाद्य-सप्लाई पर नियन्त्रण (मण्डियां, वध शालायें इत्यादि)	(vii) Control of food supplies (Markets, slaughter houses etc.)	12	6	10
(viii) कंगालों को दफनाना व जलाना	(viii) Burning and burials of paupers etc.	1	2	1
(V) जल सप्लाई—	V. WATER SUPPLY	672	633	786
(i) प्रशासन	(i) Administration	67	67	63
(ii) जल के राजस्व की वसूली	(ii) Collection of revenue from water	11	21	13
(iii) नहरों के पानी की लागत	(iii) Cost of Canal Water	10	19	12
(iv) देखभाल (निर्माण भंडार समेत)	(iv) Maintenance (including work stores)	179	192	276
(v) जल विश्लेषण	(v) Water analysis	9	20	22
(vi) पूंजीगत खर्च	(vi) Capital expenditure	261	158	235
(vii) कर्ज (क) ब्याज	(vii) Loans (a) Interest	83	99	108
(ख) पुनः अदागमी	(b) Repayment	50	57	57
VI. पशु चिकित्सा विभाग	VI. VETERINARY DEPARTMENT	—	2	3
(i) पशु चिकित्सा हस्पताल	(i) Veterinary Hospitals	—	2	3
(ii) पशु जुलम बचाव सोसाईटी को अनुदान	(ii) Grants to society for prevention of cruelty to animals	—	—	—
(iii) पशुओं और घोड़ों के मेले	(iii) Horse and Cattle fairs	—	—	—
VII. नगरपालिका कार्य	VII. MUNICIPAL WORKS	509	532	583
(i) प्रशासन	(i) Administration	143	173	139
(ii) गलियां (जल देना, देखभाल, कर्ज समेत)	(ii) Streets (Maintenance, watering, loans etc.)...	361	356	441
(iii) परिपालन	(iii) Execution	5	3	3
VIII. निलम्बित लेखे	VIII. SUSPENSE ACCOUNTS	152	321	209
IX. अदृष्ट प्रभार के लिये उपलब्ध	IX. Reserve for unforeseen charges	8	11	100
कुल खर्च (I से IX)	Total Expenditure (I to IX)	3245	3607	4101

प्राति स्थान— अर्थ तथा सांख्यिकीय संगठन, हरियाणा।

Source :— Economic and Statistical Organisation, Haryana.

स्थानीय निकाय
LOCAL BODIES

हरियाणा में जिलावार पंचायतों तथा पंचायत समितियों की संख्या : 1986-87
Number of Panchayats and Panchayat Samitis by Districts in Haryana : 1986-87

संख्या No. 33.5

वर्ष जिला	Year District	पंचायत समितियां Panchayat Samitis		पंचायतों की कुल संख्या Total Number of Pancha- yats	पंच/सरपंचों की संख्या Number of Panches/Sarpanches					
		संख्या Number	सदस्यता Member- ship		जोड़ Total	हरिजन सरपंच Harijan Sarpanch	हरिजन पंच Harijan Panch	स्त्री सरपंच Lady Sarpanch	स्त्री पंच Lady Panch	
1		2	3	4	5	6	7	8	9	
हिंसार	Hisar	...	11	270	502	3910	—	669	—	502
सिरसा	Sirsa	...	5	124	303	2153	7	462	—	303
भिदानी	Bhiwani	...	8	196	441	3457	5	492	—	441
गुडगांव	Gurgaon	...	9	196	479	3137	1	323	5	479
फरीदाबाद	Faridabad	...	5	122	345	2518	2	253	1	345
जीन्द	Jind	...	8	197	338	2723	—	358	1	338
महेन्द्रगढ़	Mahendragarh	...	9	222	623	4234	—	623	3	623
अम्बाला	Ambala	...	9	203	773	5099	15	830	2	773
करनाल	Karnal	...	10	223	516	3695	—	540	—	516
कुरुक्षेत्र	Kurukshetra	...	8	197	592	3749	—	592	1	592
रोहतक	Rohtak	...	11	244	435	3414	1	670	3	435
सोनीपत	Sonipat	...	7	170	309	2362	—	321	1	309
जोड़	Total	...	100	2364	5656	40451	31	6133	17	5656

584

प्राप्ति स्थान:—निदेशक पंचायत, हरियाणा ।
Source :—Director of Panchayats, Haryana.

खण्ड XXXIV

चुनाव आंकड़े

भारत के संविधान के अधीन संघ के लिए एक संसद होगी, जिसमें राष्ट्रपति और दो सदन होंगे। दोनों सदन क्रमशः राज्य सभा और लोक सभा कहलाएंगे। इसी प्रकार प्रत्येक राज्य में विधान मण्डल होगा जिसमें एक या दो सदन होंगे जो क्रमशः विधान सभा या विधान परिषद और विधान सभा कहलाएंगे। हरियाणा राज्य में केवल एक ही सदन है। इस खण्ड में दिये गये आंकड़े मुख्य चुनाव अधिकारी, हरियाणा से प्राप्त किए गये हैं।

सारणी 34.1 हरियाणा में मतदाताओं, विधानसभा तथा लोक सभा सीटों की संख्या के आंकड़ों को जिलावार निर्दिष्ट करती है।

सारणी 34.2 में हरियाणा में लोक सभा आम चुनाव, 1984 के समय निर्वाचित सदस्यों के नाम दिए गए हैं। उनका चुनाव के समय राजनीतिक पार्टियों से सम्बन्ध भी दिया गया है।

सारणी 34.3 में हरियाणा में 1987 के आम चुनाव में विधान सभा के लिए निर्वाचित सदस्यों के नाम दिए गए हैं।

सारणी 34.4 तथा 34.5 में हरियाणा में 1987 के आम चुनाव में जिलावार डाले गए मतों तथा जीती गई सीटों की संख्या दी गई है।

सारणी 34.6 में हरियाणा में 1984 के लोक सभा के आम चुनाव में चुनाव क्षेत्रानुसार डाले गए मतों की संख्या दी गई है।

सारणी 34.7 में भारत में राज्य-वार लोक सभा और विधान सभा सीटों की संख्या दी गई है।

SECTION XXXIV

ELECTORAL STATISTICS

Under the Constitution of India there shall be a Parliament for the Union consisting of the President and two Houses to be known respectively as the Council of States (Rajya Sabha) and the House of People (Lok Sabha). Similarly in each State there shall be a legislature consisting of either one House known as the Legislative Assembly (Vidhan Sabha) or two Houses known as the Legislative Council (Vidhan Parishad) and the Legislative Assembly (Vidhan Sabha). In Haryana State there is only one House, i.e., Vidhan Sabha.

The data presented in this section have been collected from the Chief Electoral Officer, Haryana.

Table 34.1 indicates data regarding the number of electors, Vidhan Sabha and Lok Sabha seats in Haryana (district-wise).

Table 34.2 shows the names of members elected to the Parliament in the 1984 general elections. The party affiliation at the time of Elections has also been given.

Table 34.3 shows the names of members elected to the Haryana Vidhan Sabha in the 1987 elections.

Tables 34.4 and 34.5 show the district-wise number of votes polled and seats won in Haryana during 1987 General Elections.

Table 34.6 shows the parliamentary constituency-wise number of votes polled in Haryana during 1984 General elections to Lok Sabha.

Table 34.7 shows the number of Lok Sabha and Vidhan Sabha seats in India, State-wise.



चुनाव
ELECTIONS
हरियाणा में मतदाताओं, सीटों (लोक सभा और विधानसभा) की संख्या
Number of Electors, Seats (Lok Sabha and Vidhan Sabha) in Haryana

संख्या No. 34.1

जिला	District	मतदाताओं की संख्या (हजारों में) No. of electors (In thousands)							विधान सभा में सीटों की संख्या No. of seats in Vidhan Sabha				लोकसभा में सीटों की संख्या No. of Lok Sabha Seats				
		1967	1972	1977	1982*	1984*	1986***	1987@	1967	1977	1982	1987	1967	1971	1977	1980	1984
हिसार	Hisar	9,27	10,67	6,60	7,90	8,54	873	970	17	10	10	10	2	2	1	1	1
सिरसा	Sirsa	—	—	3,45	4,03	4,47	468	498	—	5	5	5	—	—	1	1	1
भिवानी	Bhiwani	—	—	4,79	5,69	6,05	6,11	674	—	7	7	7	—	—	1	1	1
गुड़गांव	Gurgaon	7,48	8,90	8,32	4,95	5,35	5,46	603	13	12	6	6	1	1	1	—	—
फरीदाबाद	Faridabad	—	—	—	5,49	6,11	6,27	723	—	—	6	6	—	—	—	1	1
जीन्द	Jind	2,72	3,14	4,27	5,23	5,60	5,72	628	5	7	7	7	—	—	—	—	—
महेन्द्रगढ़	Mahendragarh...	3,26	3,84	4,58	5,46	5,74	5,88	637	6	6	6	6	1	1	1	1	1
अम्बाला	Ambala	4,59	5,23	6,13	7,24	7,85	8,13	888	9	10	10	10	1	1	1	1	1
करनाल	Karnal	8,40	9,72	5,71	6,91	7,46	7,57	853	16	9	9	9	2	2	1	1	1
कुरुक्षेत्र	Kurukshetra	—	—	4,82	5,90	6,35	6,51	717	—	8	8	8	—	—	1	1	1
रोहतक	Rohtak	8,16	9,41	6,60	7,84	8,35	8,55	933	15	10	10	10	2	2	1	1	1
सोनीपत	Sonapat	—	—	4,12	4,86	5,20	5,28	577	—	6	6	6	—	—	1	1	1
जोड़	Total	43,88	50,91	59,39	71,50	77,07	78,89	8701	81	90	90	90	9	9	10	10	10

प्राप्ति स्थान:—मुख्य चुनाव अधिकारी, हरियाणा ।
Source :—Chief Electoral Officer, Haryana.

टिप्पणी:—वर्ष 1967 तथा 1972 की सूचना पुराने सात जिलों की सीमाओं के अनुसार है ।

Note.—The information for the years 1967 and 1972 relates to the old seven district boundaries.

*मतदाताओं की संख्या 1 मार्च को है ।

*Number of Voters as on 1st March.

***मतदाताओं का संख्या 28 फरवरी, को है ।

Number of Voters as on 28th February.

@मतदाताओं की संख्या 17 जून को है ।

@Number of voters as on 17 June.

चुनाव

ELECTIONS

ग्राम चुनाव, 1984 में लोक सभा के लिये हरियाणा राज्य से निर्वाचित सदस्यों के नाम
Names of Elected members for Parliament from Haryana Parliamentary Constituencies in General Elections, 1984

संख्या No. 34.2

क्रमांक Serial No.	लोक सभा चुनाव क्षेत्र का नाम Name of the Parliamentary Constituency	निर्वाचित सदस्यों के नाम Name of the Elected Members	चुनाव के समय पार्टी सम्बन्ध Party Affiliation at the time of Election		
1	2	3	4		
		सर्वश्री— Sarvshri—			
1. हिसार	Hisar	बीरेन्द्र सिंह	Birender Singh	कांग्रेस (इ)	Congress (I)
2. सिरसा (अ० जा०)	Sirsa (S.C.)	दलबीर सिंह@	Dalbir Singh@	कांग्रेस (इ)	Congress (I)
3. भिवानी	Bhiwani	रामनारायण सिंह*	Ram Narain Singh *	लोकदल (ब)	Lok Dal (B)
4. फरीदाबाद	Faridabad	रहीम खान@	Rahim Khan@	कांग्रेस (इ)	Congress (I)
5. महेन्द्रगढ़	Mahendragarh	बीरेन्द्र सिंह	Birender Singh	कांग्रेस (इ)	Congress (I)
6. अम्बाला (अ० जा०)	Ambala (S.C.)	राम प्रकाश	Ram Parkash	कांग्रेस (इ)	Congress (I)
7. करनाल	Karnal	चिरंजी लाल	Chiranji Lal	कांग्रेस (इ)	Congress (I)
8. कुरुक्षेत्र	Kurukshetra	हरपाल सिंह	Harpal Singh	कांग्रेस (इ)	Congress (I)
9. रोहतक	Rohtak	हरद्वारी लाल*	Hardwari Lal*	लोकदल (ब)	Lok Dal (B)
10. सोनीपत	Sonipat	धर्मपाल सिंह	Dharampal Singh	कांग्रेस (इ)	Congress (I)

* 17 जून 1987 को हुये उप-चुनाव में निर्वाचित।
Elected in bye-Elections held on 17th June 1987.

@सर्वश्री दलबीर सिंह तथा रहीम खान की मृत्यु हो चुकी है।
Sarvshri Dalbir Singh and Rahim Khan have since died.

प्राप्ति स्थान:—मुख्य चुनाव अधिकारी, हरियाणा।
Source :—Chief Electoral Officer, Haryana.

हरियाणा विधान सभा के निर्वाचित सदस्यों की सूची

List of Elected Members of Haryana Vidhan Sabha

चुनाव

ELECTIONS

ग्राम चुनाव 1987 में हरियाणा विधानसभा के लिये निर्वाचित सदस्यों के नाम

Names of Elected Members of Haryana Vidhan Sabha in General Elections, 1987

संख्या No. 34.3

क्रमांक Serial No.	विधान सभा चुनाव क्षेत्र का नाम Name of Assembly Constituency	निर्वाचित सदस्यों के नाम Name of the Elected Members
जिला हिसार DISTRICT HISAR		
		सर्व श्री/श्रीमति Sarvshri/Shrimati
1	बरवाला Barwala	... सुरिन्द्र Surinder
2	नारनाँद Narnaund	... वीरेन्द्र सिंह Verender Singh
3	हांसी Hansi	... प्रदीप कुमार चौधरी Pardeep Kumar Chaudhry
4	भट्ट कला Bhattu Kalan	... प्रो. संपत सिंह Prof. Sampat Singh
5	हिसार Hisar	... हरि सिंह Hari Singh
6	घिराई Ghirai	... आत्मा राम गोदारा Atma Ram Godara
7	टोहाना Tohana	... हरपाल सिंह Harpal Singh
8	रतिया (अ० जा०) Ratia (S.C.)	... आत्मा सिंह गिल Atma Singh Gill
9	फतेहाबाद Fatehabad	... बलबीर सिंह Balbir Singh
10	आदमपुर Adampur	... जसमा देवी Jasma Devi
जिला सिरसा DISTRICT SIRSA		
11	दर्बाकलां Darba Kalan	... विद्या बेनीवाल Vidya Beniwal
12	एलनाबाद (अ० जा०) Ellenabad (S.C.)	... भामी राम Bhagi Ram
13	सिरसा Sirsa	... हजार चन्द Hazar Chand
14	रोड़ी Rori	... रणजीत सिंह Ranjit Singh
15	डबवाली (अ० जा०) Dabwali (S.C.)	... मनी राम Mani Ram

16	बाढ़ड़ा	Badhra
17	चरखी दादरी (अ. ज.)	Charkhi Dadri (S.C.)
18	मुंडाल खुर्द	Mundhal Khurd
19	भिवानी	Bhiwani
20	तोशाम	Tosham
21	लोहारु	Loharu
22	बवानी खेड़ा (अ० जा०)	Bawani Khera (S.C.)

23	फरीदाबाद	Faridabad
24	मेवला महाराजपुर	Mewla Maharajpur
25	बल्लबगढ़	Ballabgarh
26	पलवल	Palwal
27	हसनपुर (अ० जा०)	Hassanpur (S.C.)
28	हाथीन	Hathin

29	फिरोजपुर-झिरका	Ferozepur-Jhirka
30	नूह	Nuh
31	तावडू	Taoru
32	सोहना	Sohna
33	गुड़गांव	Gurgaon
34	पटौदी (अ० जा०)	Pataudi (S.C.)

35	कलायत (अ० जा०)	Kalayat (S.C.)
36	नरवाना	Narwana
37	उचानाकला	Uchana Kalan
38	राजौद	Rajaund
39	जींद	Jind
40	जुलाना	Julana
41	सफ़ीदों	Safidon

जिला भिवानी
DISTRICT BHIWANI
सर्व श्री/श्रीमति

...	रण सिंह मान	Sarvshri/Shrimati Ran Singh Mann
..	हुकम सिंह फोगाट	Hukam Singh Phogat
...	वासुदेव शर्मा	Vasudev Sharma
...	बनारसी दास गुप्ता	Banarsi Dass Gupta
...	धर्म बीर	Dharambir
...	हीरा नन्द आर्य	Hira Nand Arya
...	जगन नाथ	Jagan Nath

जिला फरीदाबाद
DISTRICT FARIDABAD

...	कुन्दन लाल भाटिया	Kundan Lal Bhatia
...	महेन्द्र प्रताप सिंह	Mahendra Pratap Singh
...	योगेश चन्द शर्मा	Yogesh Chand Sharma
...	सुभाष कत्याल	Subhash Katyal
...	उदय भान	Udai Bhan
...	भगवान सहाय रावत	Bhagwan Sahai Rawat

जिला गुड़गांव
DISTRICT GURGAON

...	अजमत खान	Azmat Khan
...	खुरशीद अहमद	Khurshid Ahmed
...	तैय्यब हुसैन	Tayyab Hussain
...	धर्म पाल	Dharam Paul
...	सीता राम सिंगला	Sita Ram Singla
...	शिव लाल	Shiv Lal

जिला जीन्द
DISTRICT JIND

...	बनारसी दास चुशाला	Banarsi Dass Chusala
...	टेक चन्द	Tek Chand
...	देश राज	Des Raj
...	दुर्गा दत्त अत्री	Durga Dutt Atri
...	परमा नन्द	Parma Nand
...	कुलबीर सिंह मलिक	Kulbir Singh Malik
...	सरदूल सिंह	Sardul Singh

चुनाव

ELECTIONS

ग्राम चुनाव, 1987 में हरियाणा विधान सभा के लिये निर्वाचित सदस्यों के नाम

Names of Elected Members of Haryana Vidhan Sabha in General Elections, 1987

संख्या No. 34.3 (जारी contd.)

क्रमांक	विधान सभा चुनाव क्षेत्र का नाम	निर्वाचित सदस्यों के नाम
Serial No.	Name of Assembly Constituency	Name of Elected Members
		जिला महेन्द्रगढ़ DISTRICT MAHENDRAGARH
		सर्वश्री/श्रीमति Sarvshri/Shrimati—
42 बावल (ग्र० जा०)	Bawal (S.C.)	... मुनी लाल Muni Lal
43 रिवाड़ी	Rewari	... रघु यादव Raghu Yadav
44 जाटूसाना	Jatusana	... नरबीर सिंह Narbir Singh
45 महेन्द्रगढ़	Mahendragarh	... राम बिलाम शर्मा Ram Bilas Sharma
46 अटेली	Ateli	... लक्ष्मी नारायण Laxmi Narain
47 नारनौल	Narnaul	... कैलाश चन्द शर्मा Kailash Chand Sharma
		जिला अम्बाला DISTRICT AMBALA
48 कालका	Kalka	... कान्ति प्रकाश भट्टा Kanti Parkash Bhalla
49 नारायणगढ़	Naraingarh	... जगपाल सिंह Jagpal Singh
50 सढौरा (ग्र० जा०)	Sadaura (S.C.)	... भाग मल Bhag Mal
51 छछरौली	Chhachhrauli	... मोहम्मद असलम खान Mohammad Aslam Khan
52 यमुनानगर	Yamunanagar	... कमला वर्मा Kamla Verma
53 जगाधरी	Jagadhri	... ब्रिज मोहन Brij Mohan

55 अम्बाला छावनी	Ambala Cantt.
56 अम्बाला शहर	Ambala City
57 नगल	Nagga

58 इन्द्री	Indri
59 नीलोखैड़ी	Nilokheri
60 करनाल	Karnal
61 जुडला (अ० जा०)	Jundla (S.C.)
62 घरोडा	Gharaunda
63 असन्ध (अ० जा०)	Assandh (S.C.)
64 पानीपत	Panipat
65 समालखा	Samalkha
66 नौलथा	Naultha

67 शाहबाद	Shahbad
68 रादौर (अ० जा०)	Radaur (S.C.)
69 थानेसर	Thanesar
70 पेहवा	Pehowa
71 गुहला (अ० जा०)	Guhla (S.C.)
72 कैथल	Kaithal
73 पूडरी	Pundri
74 पाई	Pai

75 हसनगढ़	Hassanagarh
76 किलोई	Kiloi
77 रोहतक	Rohtak
78 महम	Maham
79 कलानौर (अ० जा०)	Kalanaur (S.C.)

... सुषमा स्वराज	Sushma Swaraj
... मास्टर शिव प्रसाद	Master Shiv Parshad
... स. हर्मोहिन्दर सिंह चठ्ठा	S. Harmohinder Singh Chatha

जिला करनाल
DISTRICT KARNAL

... लछमन सिंह कम्बोज	Lachhman Singh Kamboj
... जयपाल सिंह राणा	Jai Pal Singh Rana
... लछमन दास बजाज	Lachhman Das Bajaj
... रिमाल सिंह	Risal Singh
... पीरू राम	Piruram
... मनफूल सिंह	Man Phool Singh
... बलबीरपाल शाह	Balbir Paul Shah
... सचदेव त्यागी	Sachdev Tyagi
... सतबीर सिंह कादिया	Satbir Singh Kadian

जिला कुरुक्षेत्र
DISTRICT KURUKSHETRA

... हरनाम सिंह	Harnam Singh
... रतन लाल कटारिया	Rattan Lal Kataria
... गुरदियाल सिंह सैनी	Gurdial Singh Saini
... बलबीर सिंह	Balbir Singh
... बूटा सिंह	Buta Singh
... सुरिन्द्र कुमार मदान	Surinder Kumar Madan
... माखन सिंह	Makhan Singh
... चौ० नर सिंह धांडा	Ch. Nar Singh Dhandha

जिला रोहतक
DISTRICT ROHTAK

... ओम प्रकाश भारद्वाज	Om Parkash Bhardwaj
... श्री कृष्ण हुडा	Sri Krishan Hooda
... मंगल सैन	Mangal Sain
... चौ० देवी लाल	Ch. Devi Lal
... जय नारायण खुंडिया	Jai Narain Khundia

चुनाव
ELECTIONS

ग्राम चुनाव, 1987 में हरियाणा विधान सभा के लिये निर्वाचित सदस्यों के नाम
Names of Elected Members of Haryana Vidhan Sabha in General Elections, 1987

संख्या No. 34.3 (समाप्त conclud.)

क्रमांक Serial No.	विधान सभा चुनाव क्षेत्र का नाम Name of Assembly Constituency	निर्वाचित सदस्यों के नाम Name of the Elected Members
		सर्वश्री/श्रीमति Sarvshri/Shrimati—
80 बेरी	Beri	... रघुवीर सिंह Raghuvir Singh
81 साल्हावास	Salhawas	... राव रामनारायण Rao Ram Narain
82 झज्जर (अ० जा०)	Jhajjar (S.C.)	... मेधावी कीर्ती Maydhaavi Kirti
83 बादली	Badli	... चौ० धीरपाल सिंह Ch. Dhir Pal Singh
84 बहादुरगढ़	Bahadurgarh	... चौ० मांगे राम Ch. Mange Ram
		जिला सोनीपत DISTRICT SONIPAT
85 बड़ौदा (अ० जा०)	Baroda (S.C.)	... कृष्ण राम पुनिया Kirpa Ram Punia
86 गोहाना	Gohana	... किशन सिंह सांगवान Kishan Singh Sangwan
87 कैलाना	Kailana	... वेद सिंह मलिक Ved Singh Malik
88 सोनीपत	Sonipat	... देवी दास Devi Dass
89 राई	Rai	... महा सिंह दहिया Maha Singh Dahiya
90 रोहत	Rohat	... मोहिन्दर Mohinder

प्राप्ति स्थान:—सचिव, हरियाणा विधान सभा ।

Source :—Secretary, Haryana Vidhan Sabha.

चुनाव
ELECTIONS

हरियाणा विधान सभा, 1987 में मतदाताओं एवं डाले गए मतों की संख्या

Number of Electors and Votes Polled in Haryana Vidhan Sabha Elections, 1987

संख्या No. 34-4

जिला	District	मतदाताओं की संख्या	डाले गये मतों की संख्या	कुल मतदाताओं की डाले गये मतों से प्रतिशतता
		Number of Electors	Number of votes Polled	Percentage of votes polled to number of Electors
	1	2	3	4
हिंसा	Hisar	9,69,545	7,07,198	72.94
सिरसा	Sirsa	4,97,764	3,81,200	76.58
भिवानी	Bhiwani	6,73,897	4,48,475	66.55
गुड़गाँव	Gurgaon	6,03,317	4,31,516	71.52
फरीदाबाद	Faridabad	7,23,436	4,55,681	62.99
जिन्द	Jind	6,28,416	4,64,852	73.97
महेंद्रगढ़	Mahendragarh	6,36,748	4,32,829	67.97
अम्बाला	Ambala	8,88,407	6,47,193	72.85
करनाल	Karnal	8,53,229	5,94,656	69.69
कुरुक्षेत्र	Kurukshetra	7,16,719	5,22,678	72.93
रोहतक	Rohtak	9,32,913	5,99,283	64.24
सीतापत	Sonapat	5,76,543	4,03,569	70.00
समस्त जिले	All Districts	87,00,934	60,89,130	69.98

प्राप्ति स्थान:—मुख्य चुनाव अधिकारी, हरियाणा।

Source :—Chief Electoral Officer, Haryana.

टिप्पणी:—कुछ निर्वाचन क्षेत्र अन्तर्गत होने के कारण उन प्रोक्टेड जिलों में सम्मिलित किए गए हैं जिसमें निर्वाचन क्षेत्र का अधिकांश भाग पड़ता है।

Note.—Some of the Assembly Constituencies being inter-district the above figures have been included in the district in which major part of the Assembly Constituency falls.

1987 में हरियाणा विधान सभा के चुनाव में पार्ट वार
Votes polled, percentage of valid votes polled and

संख्या No. 34-5

जिला District]	कांग्रेस इ Congress (I)				भारतीय जनता पार्टी Bhartiya Janata Party		
	कुल डाले गये मत	डाले गये वैध मतों की संख्या	वैध डाले गए मतों की प्रतिशतता	जीती गई सीटें	डाले गये वैध मतों की संख्या	वैध डाले गये मतों की प्रतिशतता	जीती सीटें
1	2	3	4	5	6	7	8
हिसार	Hisar	7,07,198	2,02,440	28.63	1	91,346	12.92
सिरसा	Sirsa	3,81,200	1,21,063	31.76	—	—	—
भिवानी	Bhiwani	4,48,475	1,49,163	33.26	—	—	—
गुडगांव	Gurgaon	4,31,516	1,40,883	32.65	1	48,596	11.26
फरीदाबाद	Faridabad	4,55,681	1,50,064	32.93	1	43,475	9.54
जिन्द	Jind	4,64,852	1,20,218	25.86	—	—	—
महेन्द्रगढ़	Mahendragarh	4,32,829	1,37,488	31.76	—	42,629	9.85
अम्बाला	Ambala	6,47,193	2,05,756	31.79	1	1,79,008	27.66
करनाल	Karnal	5,94,656	1,67,565	28.18	1	50,913	8.56
कुरुक्षेत्र	Kurukshetra	5,22,678	1,16,486	22.29	—	39,089	7.48
रोहतक	Rohtak]	5,99,283	1,71,362	28.59	—	66,668	11.12
सोनीपत	Sonipat	4,03,569	94,332	23.37	—	34,962	8.66
जोड़	Total	60,89,130	17,76,820	29.18	5	5,96,686	9.80

S

गये मत, वैध डाले गये मतों की प्रतिशतता तथा जीती गई सीटें
 according to Parties in Haryana Vidhan Sabha Elections 1987

क्र. सं.	जनता Janata		लोक दल (ब) Lok Dal (B)		स्वतन्त्र Independents		अन्य Others		जीती गई सीटें		
	वैध मतों की संख्या	जीती गई सीटें	वैध मतों की संख्या	जीती गई सीटें	वैध मतों की संख्या	जीती गई सीटें	वैध मतों की संख्या	जीती गई सीटें			
Valid Polled	Percentage of valid Votes Polled	Seats won	No. of Valid Votes Polled	Percentage of valid Votes Polled	Seats won	No. of Valid Votes Polled	Percentage of valid Votes Polled	Seats won	No. of Valid Votes Polled	Percentage of valid Votes Polled	Seats won
10	11	12	13	14	15	16	17	18	19	20	
622	3.20	—	2,66,532	37.69	6	77,798	11.00	—	46,460	6.57	1
860	0.23	—	2,17,881	57.16	5	40,995	10.75	—	401	0.11	—
—	—	—	2,44,906	54.61	7	48,405	10.79	—	6,001	1.34	—
499	0.12	—	1,19,467	27.69	3	1,11,914	25.94	1	10,157	2.35	—
919	0.20	—	1,22,813	26.95	4	1,13,302	24.86	—	25,108	5.51	—
08	0.11	—	2,69,543	57.98	6	72,523	15.60	1	2,060	0.44	—
75	0.35	—	1,84,901	42.72	4	63,087	14.58	—	3,149	0.73	—
5	0.87	—	61,934	9.58	1	1,87,396	28.96	2	7,413	1.15	—
0	0.57	—	2,33,621	33.78	6	1,35,410	22.77	1	6,737	1.13	—
1	2.15	—	2,21,237	42.97	6	1,07,353	20.54	—	24,242	4.64	1
—	—	—	2,51,953	42.51	7	81,279	13.56	1	25,016	4.17	—
1	1.22	—	1,95,035	41.53	5	59,678	14.79	—	13,651	3.38	—
1	0.86	—	23,93,878	39.31	60	10,99,140	18.05	6	1,70,395	2.80	2

प्राप्ति स्थान:—मुख्य चुनाव अधिकारी, हरियाणा।
 Source :—Chief Electoral Officer, Haryana.

चुनाव
ELECTIONS

हरियाणा में 1984 के लोकसभा के आम चुनावों में मतदाताओं एवं डाले गये मतों की संख्या
Number of Electors and Votes Polled in Haryana during 1984 General Elections to Lok Sabha

संख्या No. 34-6

लोक सभा चुनाव क्षेत्र का नाम Name of Parliamentary Constituency	मतदाताओं की संख्या Number of Electors	डाले गये मतों की संख्या Number of Votes Polled	कुल मतदाताओं की संख्या से प्रतिशतता Percentage of votes polled to Number of Electors	
1	2	3	4	
हिसार	Hisar	7,37,467	4,91,750	66.68
सिरसा (अ. ज)	Sirsa (S.C.)	7,86,117	5,17,798	65.82
भिवानी	Bhiwani	7,82,290	5,35,650	68.47
फरीदाबाद	Faridabad	(6,73,897) 8,69,828	(4,48,475) 5,37,552	(66.55) 61.80
महेन्द्रगढ़	Mahendragarh	8,55,878	6,07,181	70.94
अम्बाला (अ. ज)	Ambala (S.C.)	6,94,840	4,85,364	69.85
करनाल	Karnal	7,46,675	5,16,886	69.22
कुरुक्षेत्र	Kurukshetra	7,27,716	5,16,900	71.03
रोहतक	Rohtak	7,42,630	4,46,881	60.22
सोनीपत	Sonipat	(9,32,913) 7,82,505	(599,283) 5,09,262	(64.24) 65.08
जोड़	Total	77,25,946	51,65,224	(66.88)

प्राप्ति स्थान:—मुख्य चुनाव अधिकारी, हरियाणा ।

Source : Chief Electoral Officer, Haryana.

टिप्पणी :—कोष्ठको में दिये गये आंकड़े 17 जून 1987 को हुये उप-चुनाव से सम्बन्धित हैं ।

NOTE :—Figures in brackets relate to the bye-Election held on 17th June 1987.

चुनाव

ELECTIONS

लोक सभा तथा विधान सभा में सीटों की संख्या (राज्यवार)
Number of Lok Sabha and Vidhan Sabha Seats : (State wise)

ख्य. No. 34-7

राज्य/संघ क्षेत्र	State/Union Territory	लोक सभा सीटें Lok Sabha Seats			विधान सभा सीटें Vidhan Sabha Seats		
		1971	1977, 1980 & 1984	1987	1972	1977	1987
1		2	3	4	5	6	7
STATES							
आंध्र प्रदेश	Andhra Pradesh	41	42	42	287	294	294
अरुणाचल प्रदेश	Arunachal Pradesh	—	—	2	—	—	40
असम	Assam	14	14	14	114	126	126
मेघालय	Meghalaya	2	2	2	60	60	60
बिहार	Bihar	53	54	54	318	324	324
गोवा	Goa	—	—	2	—	—	40
गुजरात	Gujarat	24	26	26	168	182	182
हरियाणा	Haryana	9	10	10	81	90	90
जम्मू तथा कश्मीर	J. & K.	6	6	6	75	76	76
केरल	Kerala	19	20	20	133	140	140
मध्य प्रदेश	Madhya Pradesh	37	40	40	296	320	320
महाराष्ट्र	Maharashtra	45	48	48	270	288	288
कर्नाटक	Karnataka	27	28	28	216	224	224
नागालैंड	Nagaland	1	1	1	52	60	60
ओरिसा	Orissa	20	21	21	140	147	147
पंजाब	Punjab	13	13	13	104	117	117
राजस्थान	Rajasthan	23	25	25	184	200	200
तमिलनाडु	Tamilnadu	39	39	39	234	234	234
उत्तर प्रदेश	Uttar Pradesh	85	85	85	425	425	425
पश्चिमी बंगाल	West Bengal	40	42	42	280	294	294
हिमाचल प्रदेश	Himachal Pradesh	4	4	4	68	68	68
मणिपुर	Manipur	2	2	2	60	60	60
त्रिपुरा	Tripura	2	2	2	60	60	60
सिक्किम	Sikkim	—	1	1	—	32	32
मिजोरम	Mizoram	—	—	1	—	—	40
UNION TERRITORIES—							
चण्डीगढ़	Chandigarh	1	1	1	—	—	—
दिल्ली	Delhi	7	7	7	56*	56*	56*
अन्य	Others**	8	9	5	90	120	30
जोड़	Total	522	542	543	3,771	3,997	4,027

*महानगर परिषद निर्वाचन क्षेत्र।

*Metropolitan Council constituencies.

**इसमें दादरा और नगर हवेली, पॉण्डीचेरी, दमन और दीव, अंडमान और निकोबार द्वीप समूह, लक्षद्वीप और मीनीकोय शामिल हैं।

**Includes Dadar and Nagar Haveli, Pondicherry, Daman and Diu, Andaman and Nicobar Islands, Lakshadweep and Minicoy.

प्राप्ति स्थान :—मुख्य चुनाव अधिकारी, हरियाणा।

Source :—Chief Electoral Officer, Haryana.

खण्ड XXXV

रजिस्ट्रीकरण

इस अनुभाग में रजिस्ट्रीकरण कार्यालयों की संख्या, सम्पत्ति रजिस्ट्रीकरण की संख्या, अन्तर्गत सम्पत्ति का कुल मूल्य और उसमें सरकार की कुल प्राप्तियों के सम्बन्ध में आंकड़े दिए गए हैं।

ये आंकड़े महा-निरीक्षक, रजिस्ट्रीकरण, हरियाणा से प्राप्त किए गए हैं।

SECTION XXXV

REGISTRATION

This section contains data on the number of registration offices, number of registrations of property, aggregate value of property transferred and total receipts from them to the Government.

The data have been obtained from the Inspector General of Registration, Haryana.

रजिस्ट्रीकरण
REGISTRATION

हरियाणा में रजिस्ट्रीकृत दस्तावेजों की संख्या और विवरण और अन्तरित सम्पत्ति का मूल्य
Number and Description of Registered Documents and Value of Property Transferred in Haryana

संख्या No. 35-1

वर्ष/जिला Year/District	सम्पत्ति-रजिस्ट्री संख्या Number of registration of property			अन्तरित सम्पत्ति का समस्त मूल्य (000 रूपए) Aggregate value of property transferred (000 Rs.)						कुल प्राप्तियां (000 रूपए) Total receipt (000 Rs.)	
	रजिस्ट्री कार्यालयों की संख्या Number of Regi- stration offices	अचल सम्पत्ति Immovable property			चल सम्पत्ति Movable Property	कुल जोड़ Grand total	अचल सम्पत्ति Immovable Property	चल सम्पत्ति Movable Property	जोड़ Total		
		अनिवार्य Compulsory	ऐच्छिक Optional	जोड़ Total							
1	2	3	4	5	6	7	8	9	10	11	
1966-67	...	40	70,087	341	70,428	4,845	75,273	24,20,68	13,96	24,34,64	20,79
1967-68	...	41	73,557	51	73,608	8,002	81,610	37,81,77	19,27	38,01,04	47,97
1970-71	...	45	85,821	31	85,852	9,072	94,924	57,83,12	23,84	58,06,96	63,39
1975-76	...	52	92,235	239	92,474	10,034	1,02,508	1,25,01,27	27,93	1,25,29,20	89,23
1980-81	...	71	1,67,825	15	1,67,840	18,158	1,85,998	5,17,02,34	41,31	5,17,43,65	1,68,80
1981-82	...	77	1,75,374	5	1,75,379	18,535	1,93,914	4,24,48,31	32,41	4,24,80,72	2,09,77
1982-83	...	81	1,76,190	8	1,76,198	18,449	1,94,647	2,86,61,70	48,01	2,87,09,71	2,06,73
1983-84	...	83	1,89,037	66	1,89,103	20,489	20,9,592	37,50,557	12,910	37,63,467	21,378
1984-85	..	88	2,15,341	84	2,15,425	20,296	2,35,721	37,40,825	2,996	37,43,822	24,771
1985-86	...	88	2,09,953	90	2,10,043	22,005	2,32,048	42,98,590	4,354	43,02,944	25,981
हिसार Hisar	...	9	25,039	—	25,039	3,431	28,470	4,77,203	1,403	4,78,606	2,827
सिरसा Sirsa	...	5	10,648	2	10,650	1,123	11,773	2,09,480	144	2,09,624	1,648
भिवानी Bhiwani	...	6	11,457	—	11,457	1,362	12,819	1,72,430	—	1,72,430	1,275
गुरगाँव Gurgaon	..	8	18,980	—	18,980	2,160	21,140	6,98,445	304	6,98,749	2,840

फरीदाबाद	Faridabad	...	6	24,333	—	24,333	4,101	28,434	2,94,991	204	2,95,195	2,703
जिन्द	Jind	...	8	12,340	—	12,340	871	13,211	2,12,429	—	2,12,429	1,243
महेन्द्रगढ़	Mahendragarh	...	5	9,497	—	9,497	744	10,241	2,03,669	584	2,04,253	1,157
अम्बाला	Ambala	...	10	24,796	—	24,796	2,529	27,325	4,72,838	7	4,72,845	3,434
करनाल	Karnal	...	10	26,573	—	26,573	1,874	28,447	6,54,446	1,686	6,56,132	2,881
कुरुक्षेत्र	Kurukshetra	...	9	16,222	—	16,222	1,208	17,430	3,90,953	—	3,90,953	2,389
रोहतक	Rohtak	...	7	17,811	88	17,899	1,434	19,333	2,96,068	22	2,96,090	2,032
सोनीपत	Sonapat	...	5	12,257	—	12,257	1,168	13,425	2,15,638	—	2,15,638	15,52

नोट:—वर्ष 1985-86 की सचना अनन्तिस है।

Note:—Information for the year 1985-86 is provisional.

प्राप्ति स्थान:—महानिरीक्षक, रजिस्ट्रीकरण, हरियाणा।

Source:—Inspector-General of Registration, Haryana.

खण्ड XXXVI

विविध

इस अनुभाग में सूचना निम्न प्रकार से है :—

तालिका 36.1 से 36.5 तक — इन तालिकाओं में रैडक्रास समितियों के वर्ष 1986 तक किये गये जिलावार कार्य दिये गये हैं। पहली तालिका में हरियाणा में जिला रैडक्रास शाखाएं तथा उनकी सदस्यता तथा रैडक्रास समिति द्वारा चलाई गई प्राथमिक-सहायता चौकियां दी गई हैं। दूसरी तालिका में हरियाणा में रैडक्रास प्रभुति सेवाओं सम्बन्धी आंकड़े दिये गये हैं। इसके बाद संग्रह की गई रक्त इकाईयों सम्बन्धी सूचना दी गई है। तालिका 36.4 में एम्बूलैन्स प्रशिक्षण सम्बन्धी आंकड़े दिए गए हैं। तालिका 36.5 में रैडक्रास समितियों की आय तथा व्यय सम्बन्धी आंकड़े दिए गये हैं। इन तालिकाओं के आंकड़े हरियाणा रैडक्रास शाखा, चण्डीगढ़ से प्राप्त किये गये हैं।

तालिका 36.6 से 36.8 तक — पहली तालिका में विभिन्न वर्षों से परिचालित भारतीय मुद्रा सम्बन्धी सूचना दी गई है। इस के बाद भारत के विदेश विनिमय आरक्षणों सम्बन्धी आंकड़े दिये गये हैं। तीसरी तालिका में भारत के विदेशी व्यापार का लेखा धिया गया है। यह सूचना रिजर्व बैंक आफ इंडिया के बुलेटिनों से प्राप्त की गई है।

तालिका 36.9 में हरियाणा में कार्य कर रही आवास परियोजनाओं को जिलावार दर्शाया गया है।

तालिका 36.10 में आवास-बोर्ड, हरियाणा द्वारा विभिन्न आर्थिक स्तरों के अनुसार निर्मित/प्रदत्त मकानों की सूचना दी गई है।

तालिका 36.11 में चण्डीगढ़ में निर्माण कार्य को दर्शाया गया है। यह सूचना संघीय क्षेत्र प्रशासन, चण्डीगढ़ से ली गई है।

तालिका 36.12 में हरियाणा में सामुदायिक श्रवण स्लीम के अश्रित बंटे गए रेडियो सैटों की संख्या सम्बन्धी सूचना दी गई है। यह सूचना लोक सम्पर्क विभाग, हरियाणा से प्राप्त की गई है।

तालिका 36.13 में हरियाणा में डाकघरों की सूचना दी गई है। यह आंकड़े महाअध्यक्ष डाक, उत्तर पश्चिम परिमण्डल, अम्बाला से प्राप्त किये गए हैं।

तालिका 36.14 तथा 36.15 में आय तथा स्थिति अनुसार आय का निर्धारण तथा कर की मांग, आय के स्रोत अनुसार कुल सूचना दी गई है। हरियाणा में कटौती की प्रकार के अनुसार कटौतियां, छूट एवं उन्मुक्ति कर की सूचना तालिका 36.16 में दी गई है।

तालिका 36.17 से 36.29 में हरियाणा में 31 मार्च, 1986 को सरकारी कर्मचारियों के मूल वेतनमान, कुल वेतनमान, लिंग तथा जिलावार संख्या दी गई है। यह सूचना अर्थ तथा सांख्यिकीय सलाहकार, हरियाणा सरकार द्वारा एकत्रित एवं जारी की जाती है।

तालिका 36.30 से 36.36 में हरियाणा राज्य में तकनीकी संस्थाओं, लड़कें तथा लड़कियों के लिये राजकीय औद्योगिक प्रशिक्षण संस्थाओं में कुल सीटों की स्वीकृत संख्या दी गई है। यह सूचना औद्योगिक प्रशिक्षण विभाग तथा तकनीकी शिक्षा विभाग से प्राप्त की गई है।

तालिका 36.37 से 36.40 में आर्थिक गणना, 1980 के अनन्तिम परिणाम (राज्यवार) दर्शाये गये हैं। यह गणना अलग राज्य में अभी तक नहीं की गई है। इन सारणियों में दी गई सूचना केंद्रीय सांख्यिकीय संगठन, भारत सरकार से प्राप्त की है। तालिका 36.41 में हरियाणा में जिलावार उद्यमों, प्रतिष्ठानों व रोजगार की सूचना दी गई है।

तालिका 36.42 में हरियाणा तथा भारत के तुलनात्मक आंकड़े दिये गये हैं।

SECTION XXXVI MISCELLANEOUS

Information contained in this section is as follows :

Tables 36.1 to 36.5.— District-wise activities of the Red Cross Societies have been described in these tables up to 1986. In the first table an account of District Red Cross Branches and their membership, Junior Red Cross Groups and their membership and First-Aid Posts run by Red Cross Society in Haryana has been given. The second table presents data about Red Cross Maternity Services in Haryana. This is followed by a table giving information regarding blood units collected. Table 36.4 contains data in respect of Ambulance Training. Table 36.5 gives data in respect of Income and Expenditure of Red Cross Societies. The data of these tables have been obtained from Haryana Red Cross Branch Chandigarh.

Tables 36.6 to 36.8.—In the first table information regarding Indian Currency in circulation for different years has been given. This is followed by data regarding India's Foreign Exchange Reserves. The third table gives an account of India's Foreign Trade. This information has been obtained from Reserve Bank of India's Bulletins.

Table 36.9 gives the District-wise information regarding working of various housing schemes in Haryana.

Table 36.10 shows the information regarding number of houses completed/allotted by the Housing Board, Haryana according to their economic strata.

Table 36.11 indicates the construction activities at Chandigarh. This information has been collected from the Union Territory Administration, Chandigarh.

Table 36.12 gives number of Radio sets distributed under Community Listening Scheme in Haryana. This information has been collected from the Public Relations Department, Haryana.

Table 36.13 shows the number of Post offices of Haryana. This information has been collected from Post Master General, North West circle, Ambala.

Tables 36.14 and 36.15 show classification of Income-tax demand according to the class of Assessee, range of income assessed, Gross income and Gross Tax. Table No. 36.14 depicts deduction reliefs and tax deducted or otherwise paid at source in Haryana.

Tables 36.17 to 36.29 give the number of Government Employees Basic pay Range wise, total emoluments range-wise, sex-wise and district-wise on 31st March, 1986 in Haryana. Information is collected and issued by Economic and Statistical Adviser to Government Haryana.

Tables 36.30 to 36.36 give the information regarding seating capacity in the Technical Institutes and Government Industrial Training Institutes for Boys and Girls in the State of Haryana. The data in these tables have been obtained from Industrial Training Department and Technical Education Department.

Tables 36.37 to 36.40 show the State-wise Provisional Results of Economic Census 1980. This Census has not so far been conducted in Assam State. The information of these tables has been furnished by the Central Statistical Organisation, Government of India. Table 36.41 shows district-wise distribution of Enterprises, Establishments and Employment in Haryana.

Table 36.42 contains comparative statistics of Haryana and India.

रैड क्रॉस समितियां
RED CROSS SOCIETIES

जिला रैड क्रॉस शाखाएं और उन की सदस्यता, जूनियर रैड क्रॉस ग्रुप तथा उनकी सदस्यता तथा हरियाणा में रैड क्रॉस समिति द्वारा चलाई जा रही प्राथमिक सहायता चौकियां

District Red Cross Branches and their Membership, Junior Red Cross Groups and their Membership and First-Aid posts run by Red Cross Society in Haryana

संख्या No. 36-1

वर्ष/जिला	शाखाओं की संख्या	सदस्यों की संख्या	लड़के Boys		लड़कियां Girls		प्राथमिक सहायता चौकियों की संख्या	
			ग्रुप	सदस्यता	ग्रुप	सदस्यता		
Year District	Number of Branches	Number of Members	Groups	Member-ship	Groups	Member-ship	Number of First-Aid Posts	
1	2	3	4	5	6	7	8	
1966	...	7 75,368	5,642	8,93,549	719	3,26,469	277	
1967	...	7 50,214	4,834	8,18,965	722	3,47,919	210	
1970	...	7 1,62,453	5,525	10,29,163	632	3,38,152	216	
1975	...	11 35,54,598	6,850	11,92,864	555	4,77,403	78	
1980	...	11 14,99,089	6,351	10,49,057	607	4,50,032	80	
1982	...	12 16,21,583	6,556	10,80,849	679	5,40,734	68	
1983	...	12 17,02,368	7,012	11,31,227	796	5,71,141	67	
1984	...	12 18,08,562	5,964	11,86,999	630	6,21,563	89	
1985	...	12 21,07,645	6,859	13,48,995	736	7,58,650	90	
1986	...	12 13,85,380	5,457	8,80,662	780	5,04,718	113	
हिसार	Hisar	...	1 2,39,959	610	1,58,624	127	81,335	22
सिरसा	Sirsa	...	1	2
भिवानी	Bhiwani	...	1 1,93,594	566	1,27,682	100	65,912	—
गुडगांव	Gurgaon	...	1 ..	650	..	30	..	6
फरीदाबाद	Faridabad	...	1 1,61,163	571	1,05,121	88	56,042	—
जिन्द	Jind	...	1 1,56,203	450	1,02,016	80	54,187	6
महेंद्रगढ़	Mahendragarh	...	1 ..	693	..	106	..	—
अम्बाला	Ambala	...	1	20
करनाल	Karnal	...	1	—
कुरुक्षेत्र	Kurukshetra	...	1 1,95,697	773	1,22,908	33	72,789	4
रोहतक	Rohtak	...	1 2,63,084	465	1,56,225	106	1,06,852	52
सोनीपत	Sonipat	...	1 1,75,680	679	1,08,086	110	67,594	1

प्राप्ति स्थान:—हरियाणा रैड क्रॉस शाखा, चण्डीगढ़।

Source :—Haryana Red Cross Branch, Chandigarh.

रैड क्रॉस समितियां

RED CROSS SOCIETIES

हरियाणा में रैड क्रॉस प्रसूति सेवाएं

Red Cross Maternity Services in Haryana

संख्या No. 36-2

वर्ष/जिला	स्वास्थ्य केन्द्र	उप-स्वास्थ्य केन्द्र	प्रशिक्षित दाई या नर्स दाई केन्द्र	दाइयों का प्रशिक्षण Training of Dais		प्रसूति सेवाएं		
				प्रशिक्षण अधीन दाइयां	पास हुई/ प्रशिक्षित दाइयां			
Year District	Health Centres	Sub- Health Centres	Trained Dais or Nurse-Dai Centres	Dais under training	Passed/ Trained Dais	Labour cases conducted		
1	2	3	4	5	6	7		
1966	...	25	44	121	151	44	—	
1967	...	25	54	116	146	47	—	
1970	...	20	47	61	109	27	—	
1975	...	19	37	61	51	22	—	
1980	...	20	35	65	87	31	4,205	
1982	...	18	36	60	77	78	3,564	
1983	...	18	32	60	118	118	2,510	
1984	...	18	31	54	45	56	4,248	
1985	...	18	28	50	68	68	4,316	
1986	...	18	15	46	75	75	3,788	
हिसार	Hisar	...	2	—	5	9	9	223
सिरसा	Sirsa	...	1	3	5	4	4	51
भिवानी	Bhiwani	...	—	—	2	—	—	—
गुड़गांव	Gurgaon	...	—	—	3	—	—	21
फरीदाबाद	Faridabad	...	2	—	3	—	—	327
जीन्द	Jind	...	—	—	4	—	—	335
महेन्द्रगढ़	Mahendragarh	...	—	—	1	—	—	—
अम्बाला	Ambala	...	4	—	12	32	32	846
करनाल	Karnal	...	2	—	3	—	—	816
कुरुक्षेत्र	Kurukshetra	...	2	2	2	4	4	135
रोहतक	Rohtak	...	5	10	5	26	26	1034
सोनीपत	Sonipat	...	—	—	1	—	—	—

प्राप्ति स्थान:—हरियाणा रैड क्रॉस शाखा, चण्डीगढ़।

Source :—Haryana Red Cross Branch, Chandigarh.

रैड क्रॉस समितियाँ

RED CROSS SOCIETIES

हरियाणा में संग्रह की गई रक्त इकाईयाँ

Units of Blood Collected in Haryana

संख्या No. 36.3

वर्ष/जिला	Year District	आयोजित कैम्प Camps held	एकत्रित रक्त इकाईयाँ Units of blood collected	प्रतिवर्तित रक्त Replacement of blood	जोड़ Total	
						1
	1975	...	31	2,648	—	2,648
	1980	...	99	7,468	6,086	13,554
	1982	...	97	8,242	4,383	12,625
	1983	...	104	6,991	4,382	11,373
	1984	...	110	7,498	4,439	11,937
	1985	...	149	10,016	6,248	16,264
1986	1986	...	126	8,587	6,358	14,945
हिसार	Hisar	...	14	433	130	563
सिरसा	Sirsa	...	8	422	389	811
भिवानी	Bhiwani	...	—	—	—	—
गुड़गांव	Gurgaon	...	1	52	—	52
फरीदाबाद	Faridabad	...	24	2,744	124	2,868
जींद	Jind	...	4	282	67	349
महेन्द्रगढ़	Mahendragarh	...	8	575	—	575
म्हवाला	Ambala	...	14	1,205	532	1,737
हरनाल	Karnal	...	12	716	779	1,495
कुरुक्षेत्र	Kurukshetra	...	12	842	—	842
रोहतक	Rohtak	...	26	1,213	4,337	5,550
सोनीपत	Sonapat	...	3	103	—	103

प्राप्ति स्थान:—हरियाणा रैड क्रॉस शाखा, चण्डीगढ़।

Source.—Haryana Red Cross Branch, Chandigarh.

रैड क्रॉस समितियां
RED CROSS SOCIETIES
हरियाणा में एम्बुलेंस प्रशिक्षण.
Ambulance Training in Haryana

संख्या No. 36.4

वर्ष जिला	Year District	प्रशिक्षित व्यक्तियों की संख्या <i>Persons trained</i>		परीक्षा लिये गये व्यक्तियों की संख्या <i>Persons examined</i>		पास किये गये व्यक्तियों की संख्या <i>Persons Passed</i>		
		पुरुष Males	स्त्रियां Females	पुरुष Males	स्त्रियां Females	पुरुष Males	स्त्रियां Females	
	1	2	3	4	5	6	7	
	1966	...	12,011	1,917	11,399	1,835	10,703	1,704
	1967	...	6,346	3,170	5,958	3,090	4,900	2,869
	1970	...	11,026	3,320	10,366	3,325	9,564	3,398
	1975	...	28,012	3,870	26,959	3,739	25,023	3,586
	1980	...	47,831	9,515	41,855	9,410	40,043	9,080
	1982	...	44,437	14,768	43,750	14,429	42,351	14,220
	1983	...	52,814	19,660	51,899	19,531	50,062	18,596
	1984	...	69,836	22,905	67,385	22,325	66,532	21,769
	1985	...	73,015	29,295	69,762	29,118	67,419	28,669
	1986	...	61,147	21,308	60,182	20,799	58,519	20,362
हिंसार	Hisar	...	4,896	1,136	4,896	1,136	4,896	1,136
सिरसा	Sirsa	...	5,217	3,335	5,217	3,335	4,915	3,259
भिवानी	Bhiwani	...	6,916	1,600	6,871	1,596	6,857	1,596
गुड़गांव	Gurgaon	...	3,591	951	3,531	948	3,368	916
फरीदाबाद	Faridabad	...	4,049	1,888	4,049	1,888	4,049	1,888
जींद	Jind	...	4,778	1,535	4,778	1,535	4,778	1,535
महेन्द्रगढ़	Mahendragarh	...	1,915	270	1,846	270	1,846	170
अम्बाला	Ambala	...	3,452	1,858	3,452	1,858	3,452	1,858
करनाल	Karnal	...	1,961	16	1,261	16	1,020	16
कुरुक्षेत्र	Kurukshetra	...	1,096	—	1,096	—	1,043	—
रोहतक	Rohtak	...	14,738	6,195	14,661	5,695	14,103	5,468
सोनीपत	Sonipat	...	8,538	2,524	8,524	2,522	8,192	2,520
चण्डीगढ़	Chandigarh	...	—	—	—	—	—	—

प्राप्ति स्थान:—हरियाणा रैड क्रॉस शाखा, चण्डीगढ़।

Source:—Haryana Red Cross Branch, Chandigarh.

रैड क्रॉस समितियां
RED CROSS SOCIETIES

हरियाणा में रैड क्रॉस समितियों की आय और व्यय
Income and Expenditure of Red Cross Societies in Haryana

संख्या No. 36.5

(रुपए)
(Rupees)

वर्ष/जिला	Year District	अथ शेष Opening balance	आय Income	व्यय Expenditure	इतिशेष Closing balance	
	1	2	3	4	5	
	1966	...	5,10,207	10,09,953	10,98,015	4,22,145
	1967	...	4,22,145	8,79,610	9,65,067	3,36,688
	1970	...	4,18,929	16,90,356	15,13,018	5,96,267
	1975	...	16,38,952	87,47,404	66,74,790	37,11,566
	1980	...	43,14,002	37,03,812	36,75,158	43,42,656
	1982	...	47,40,466	67,10,482	69,33,963	45,16,985
	1983	...	47,35,197	67,64,177	57,40,073	57,59,301
	1984	...	55,91,860	64,58,860	76,80,504	43,70,216
	1985	...	50,08,060	1,03,26,831	1,04,38,913	48,38,622
	1986	...	48,38,622	1,58,80,173	1,40,32,977	66,85,818
हिसार	Hisar	13,33,429	8,87,129	4,46,300
सिरसा	Sirsa	...	90,233	7,73,869	8,01,080	63,022
भिवानी	Bhiwani
गुड़गांव	Gurgaon	...	46,407	8,34,423	7,20,172	1,60,658
फरीदाबाद	Faridabad	...	1,38,844	11,62,503	8,02,272	4,99,075
जीन्द	Jind	...	13,14,582	8,75,387	12,23,685	9,66,284
महेन्द्रगढ़	Mahendragarh	...	1,32,616	9,59,107	8,29,462	2,62,261
अम्बाला	Ambala	...	18,93,439	14,21,497	15,01,464	18,13,472
करनाल	Karnal	...	2,73,697	30,97,267	26,61,873	7,09,091
कुरुक्षेत्र	Kurukshetra	...	14,188	20,65,747	18,44,689	2,35,246
रोहतक	Rohtak	...	5,73,268	28,26,372	21,45,037	12,54,603
सोनीपत	Sonapat	...	3,61,348	5,30,572	6,16,114	2,73,806

प्राप्ति स्थान:—हरियाणा रैड-क्रॉस शाखा, चण्डीगढ़।

Source:—Haryana Red Cross Branch, Chandigarh.

अन्तिम शुक्रवार Last Friday	सप्लाई किया हुआ धन Money Supply (3+8)	जोड़ Total (4+5+6+7)	नोट परिचालन Notes in circulation (a)	जनता के पास Currency with	
				एक रुपये* के सिक्कों का परिचालन Circulation of rupee coin* (b)	
1	2	3	4	5	6
1966-67	..	4,949	3,197	2,976	199
1967-68	..	5,350	3,376	3,151	199
1970-71	..	7,321	4,367	4,169	247
1975-76	..	13,143	6,704	6,492	331
1980-81	..	23,270	13,463	13,688	331
1982-83	..	28,535	16,659	16,957	361
1983-84	..	33,066	19,553	19,888	381
1984-85	..	39,649	22,664	23,088	426
1985-86	..	43,599	25,168	25,519	531
1986-87†	..	51,126†	28,530†	28,762	701
जनवरी, 1986	..	41,929	23,993	24,364	501
फरवरी, 1986	..	42,259	24,473	24,823	511
मार्च, 1986	..	43,591	25,160†	25,519	531
अप्रैल, 1986	..	44,414	26,211	26,649	541
मई, 1986	..	45,947	26,993	27,492	561
जून, 1986	..	46,804	26,658	27,373	581
जुलाई, 1986	..	45,215	26,101	26,506	511
अगस्त, 1986	..	44,683†	25,511†	25,950	611
सितम्बर, 1986	..	45,335†	25,295†	25,683	611
अक्टूबर, 1986	..	46,162†	26,823†	27,133	641
नवम्बर, 1986	..	46,608†	26,650†	27,010	641
दिसम्बर, 1986	..	49,094†	26,776†	27,159	641
जनवरी, 1987	..	48,925†	27,180†	27,486	611
फरवरी, 1987	..	49,071†	27,746†	28,011	611
मार्च, 1987	..	51,126†	28,530†	28,762	711
अप्रैल, 1987	..	51,891†	30,057†	30,344	701

किया हुआ धन
the Public in India

(करोड़ रुपये)
(Crore Rs.)

मुद्रा the Public		जनता के पास जमा किया हुआ धन Deposit Money of the Public						
घोटे सिक्कों का परिचालन	बैंकों के पास नकद राशि	जोड़ राशि	बैंक का वास्तविक धन	रिजर्व बैंक के पास अन्य धन	डाक घर बचत बैंक के पास धन	बैंकों के पास धन	डाक घरों के पास कुल धन	
Circulation of small coins (b) (c)	Cash in hand with banks	Total (9+10)	Net Demand deposit with banks	Other deposits with Reserve bank (d)	Post Office Saving Bank deposits	Time deposits with banks	Total Post Office deposits	
6	7	8	9	10	11	12	13	
112	90	1,752	1,711	41	
118	92	1,974	1,918	56	
137	186	2,954	2,910	44	990	3,637	1,184	
224	343	6,439	6,385	54	1,475	9,142	3,183	
286	835	9,807†	9,396	411	2,334	32,046	6,632	
321	980	11,876	11,690	186	2,496	44,333	8,296	
333	1,054	13,513	13,195	318	2,648	52,833	9,112	
351	1,202	16,985	16,382	603	2,832	62,308	10,284	
409	1,291	18,431	18,180	251	3,047	74,739†	11,772	
438	1,378†	22,596†	22,244†	352	3,126	89,419†	11,419	
391	1,265	17,936	17,551	385	2,730	75,545	11,327	
400	1,268	17,786	17,559	227	2,786	74,806	11,400	
400†	1,291	18,431	18,180	251	3,047	74,733	11,772	
400†	1,384	18,203	18,014	189	2,962	75,852	11,681	
426	1,490	18,954	18,637	317	2,493	77,221	11,589	
432	1,729	20,146	19,874	272	2,863	80,083	11,594	
438	1,433	19,114	18,877	237	2,879	80,409	11,561	
400†	1,446†	19,172†	18,890†	282†	2,892†	80,736	11,531†	
400†	1,407†	20,040†	19,769†	271†	2,892†	81,604	11,531†	
400†	1,358†	19,339†	19,038†	301†	2,892†	83,014	11,531†	
400†	1,407†	19,958†	19,659†	299†	2,892†	84,654	11,531†	
400†	1,430†	22,318†	22,035†	283†	2,892	87,055	11,531†	
438†	1,430†	21,745†	21,474†	271	2,947	88,647	11,278	
438†	1,400†	21,325†	21,045†	280	2,954	89,244	11,270	
438†	1,378†	22,596†	22,244†	352	3,126	89,419	11,419	
438†	1,434†	21,834†	21,537†	297†	3,126†	89,927	11,419†	

1			2	3	4	5
मई, 1987	May, 1987	..	52,383†	30,971†	31,284†	709†
जून, 1987	June, 1987	..	52,898†	30,554†	31,011†	709†
जुलाई, 1987	July, 1987	..	51,226†	29,518†	29,850†	709†

†Provisional/Partially revised.

*Includes ten rupee commemorative coins issued since October, 1969.

Note :—Banks include Commercial and Co-operative Banks. Figures in brackets under column 2 relate to old series.

- (a) Net of the return of about Rs. 43 crores of India notes from Pakistan awaiting adjustment.
- (b) Estimated.
- (c) As on last day of the year/month, excluding the balance held in the small coin deposits.
- (d) Excluding balance held on I.M.F. account No. 1, Reserve Bank of India Employees Provident Fund, Pensions Fund and Co-operative Guarantee Fund and some extraordinary items, the amount collected under the Additional Emoluments (compulsory Deposit) Act, 1974 and the compulsory Deposit Scheme (Income Tax Payers) Act, 1974 are also excluded since 16th August, 1974 and 13th December, 1974, respectively.
- (e) Due to rounding off of figures, constituent items may not add up to the totals shown.

6	7	8	9	10	11	12	13
438†	1,460†	21,412†	21,162†	250†	3,126	90,982†	11,419†
438†	1,604†	22,344†	22,065†	279†	3,126	93,276†	11,419†
438†	1,479†	21,708†	21,552†	156†	3,126	95,019†	11,419†

प्राप्ति स्यात:—रिजर्व बैंक ऑफ इंडिया बुलेटिन (सारणी सं० 10)।

Source.—Reserve Bank of India Bulletins (Table No. 10).

†अनन्तम/आंशिक रूप में संशोधित।

*अक्टूबर 1969 से जारी किये गये वस रुपये के स्मारक सिक्के भी सम्मिलित हैं।

नोट:—वाणिज्य तथा सहकारी बैंक सम्मिलित हैं। कालम 2 के नीचे कोष्ठ में दिए गए आंकड़े पुरानी शृंखला से संबंधित हैं।

(a) पाकिस्तान से लगभग 43 करोड़ रुपये की निवल राशि के भारतीय नोटों का समायोजन प्रपक्षित है।

(b) अनुमानित।

(c) वर्ष/महीने के अंतिम दिन को तथा छोटे-छोटे सिक्कों के रूप में रखे गये खाते सम्मिलित नहीं हैं।

(d) आई. एम. एफ. खाता नं० 1 पर बकाया, भारतीय रिजर्व बैंक वारंवारो भांडारण्य निधि, पैन्शन निधि तथा सहकारी गारंटी तथा कुछ अन्य मदें सम्मिलित नहीं हैं। संयुक्त राशि (अतिवार्य जमा) एक्ट, 1974 तथा अनिवार्य जमा स्कीम (आयकर देने वाले) एक्ट 1974 के अधीन इकट्ठा धन क्रमशः 18 अगस्त, 1974 तथा 13 दिसम्बर 1974 से संबंधित नहीं है।

(e) आंकड़ों को पूर्णिकृत किये जाने के कारण विभिन्न मदों के जोड़ का दर्शाये गये जोड़ से मेल सम्भव नहीं है।

विविध
MISCELLANEOUS
भारत की आरक्षित विदेशी मुद्रा
India's Foreign Exchange Reserves

संख्या No. 36.7

वर्ष/मास	Year/Month	विशेष आह्वरण अधिकार (दस लाख में) S.D.R.'s (In millions of S.D.R.'s)	सोना (लाख रुपये में) Gold (in lakh Rs.)	विदेशी मुद्रा (लाख रुपयों में) Foreign Exchange (in lakh Rs.)
	1	2	3	4
	के अन्त में— At the end of			
	1970-71	.. 148.9	1,82.53	4,38.12
	1975-76	.. 202.8	1,82.53	14,91.70
	1980-81	.. 490.5	2,25.58	48,22.12
	1982-83	.. 270.2	2,25.58	42,65.26
	1983-84	.. 216.4	2,25.58	54,97.85
	1984-85	.. 146.5	2,45.78	68,16.78
	1985-86	.. 115.1	2,74.28	73,84.35
1986-87	1986-87	.. 139.4	2,74.28	76,45.17
जनवरी, 1986	January, 1986	.. 157.6	2,46.67	64,56.38
फरवरी, 1986	February, 1986	.. 115.1	2,46.67	64,05.29
मार्च, 1986	March, 1986	.. 115.1	2,74.28	73,84.35
अप्रैल, 1986	April, 1986	.. 161.3	2,74.28	76,38.65
मई, 1986	May, 1986	.. 145.6	2,74.28	75,70.10
जून, 1986	June, 1986	.. 126.9	2,74.28	70,84.91
जुलाई, 1986	July, 1986	.. 209.8	2,74.28	64,78.03
अगस्त, 1986	August, 1986	.. 138.6	2,74.28	65,38.24
सितम्बर, 1986	September, 1986	.. 180.3	2,74.28	67,54.27
अक्टूबर, 1986	October, 1986	.. 232.3	2,74.28	65,04.35
नवम्बर, 1986	November, 1986	.. 145.1	2,74.28	68,23.13
दिसम्बर, 1986	December, 1986	.. 290.9	2,74.28	70,95.54
जनवरी, 1987	January, 1987	.. 197.6	2,74.28	70,59.37
फरवरी, 1987	February, 1987	.. 139.4	2,74.28	69,64.48
मार्च, 1987	March, 1987	.. 139.4	2,74.28	76,45.17
अप्रैल, 1987	April, 1987	.. 160.6	2,74.28	71,33.20
मई, 1987	May, 1987	.. 124.2	2,74.28	72,39.14
जून, 1987	June, 1987	.. 107.6	2,74.28	72,76.44
जुलाई, 1987	July, 1987	.. 169.6	2,74.28	67,18.62

प्राप्ति स्थान:—रिजर्व बैंक ऑफ इंडिया, बुलेटिन (सारणी सं० 16)।

Source :—Reserve Bank of India Bulletins (Table No. 16)

विविध
MISCELLANEOUS
भारत का विदेशी व्यापार
India's Foreign Trade

(करोड़ रुपये में)
(Crore Rs.)

संख्या No. 36.8

वर्ष/मास	Year/Month	आयात Imports (-)	निर्यात Exports (+)	व्यापार की शेष तिथि Balance of Trade
	1	2	3	4
	1966-67	1,868	1,095	-773
	1967-68	2,008	1,199	-809
	1970-71	1,634	1,535	-99
	1975-76	5,265	4,042	-1,223
	1980-81	12,549	6,711	-5,838
	1982-83	14,293	8,803	-5,490
	1983-84	15,831	9,771	-6,060
	1984-85	17,173	11,855	-5,318
	1985-86	19,766	11,012	-8,754
1986-87 ^(a)	1986-87 ^(a)	20,083	12,551	-7,532
जनवरी, 1986	January, 1986	1,748	895	-853
फरवरी, 1986	February, 1986	1,545	902	-643
मार्च, 1986	March, 1986	1,542	1,008	-534
अप्रैल, 1986	April, 1986	1,490	950	-540
मई, 1986	May, 1986	1,636	1,003	-633
जून, 1986	June, 1986	1,489	900	-589
जुलाई, 1986	July, 1986	1,587	1,047	-540
अगस्त, 1986	August, 1986	1,554	949	-605
सितम्बर, 1986	September, 1986	1,807	1,029	-778
अक्टूबर, 1986	October, 1986	1,691	1,143	-548
नवम्बर, 1986	November, 1986	1,572	937	-635
दिसम्बर, 1986	December, 1986	1,769	1,037	-732
जनवरी, 1987	January, 1987	1,777	1,033	-744
फरवरी, 1987	February, 1987	1,680	1,172	-508
मार्च, 1987	March, 1987	2,002	1,270	-732
अप्रैल, 1987	April, 1987	1,706	1,327	-379
मई, 1987	May, 1987	1,656	1,162	-494
जून, 1987	June, 1987	1,728†	1,266	-522

@अंशतः संशोधित

Partially Revised.

†अंशतः

Provisional

प्राप्ति स्थान:—रिजर्व बैंक ऑफ इंडिया बुलेटिन (सारणी सं० 31)।

Source :—Reserve Bank of India Bulletins (Table No. 31).

संख्या No. 36.9

परियोजना का नाम	Name of Scheme	हरियाणा Haryana				
		1966-67	1967-68	1970-71	1975-76	1980-81
1		2	3	4	5	6
(क) व्यय (हजार रुपये में) A Expenditure (Thousand rupees)						
1. मध्य आय वर्गीय घरों की परियोजना	1. Middle Income Group Housing Scheme	30	4,00	5,30	7,50	18
2. निम्न आय वर्गीय घरों की परियोजना	2. Low Income Group Housing Scheme	24,35	26,46	23,85	25,07	43
3. सहायता प्राप्त औद्योगिक घरों की परियोजना	3. Subsidized Industrial Housing Scheme	—	—	10,75	—	—
4. किराये के मकानों की परियोजना	4. Rental Housing Scheme	—	—	—	—	—
5. गन्दी बस्तियों को हटाने की परियोजना	5. Slum Clearance Scheme	—	—	—	—	—
6. भूमि अर्जन तथा विकास की परियोजना	6. Land Acquisition and Development Scheme	—	—	—	35	—
7. आर्थिक रूप से कमजोर वर्ग की परियोजना	7. Economically Weaker Section Scheme	—	—	—	—	1
जोड़ (क)	Total (A)	24,65	30,46	39,90	32,92	63
(ख) लक्ष्य प्राप्ति (पूरित मकानों की संख्या) B. Achievement (Number of houses completed)						
1. मध्य-आय वर्गीय घरों की परियोजना	1. Middle Income Group Housing Scheme	2	44	43	47	—
2. निम्न आय वर्गीय घरों की परियोजना	2. Low Income Group Housing Scheme	870	669	523	446	—
3. सहायता प्राप्त औद्योगिक घरों की परियोजना	3. Subsidized Industrial Housing Scheme	—	—	—	—	—
4. किराये के मकानों की परियोजना	4. Rental Housing Scheme	—	—	49	—	—
5. गन्दी बस्तियों के हटाने की परियोजना	5. Slum Clearance Scheme	—	—	—	—	—
6. भूमि अर्जन तथा विकास की परियोजना	6. Land Acquisition and Development Scheme	—	—	—	—	—
7. आर्थिक रूप से कमजोर वर्ग की परियोजना	7. Economically Weaker Section Scheme	—	—	—	—	—
जोड़ (ख)	Total (B)	872	713	615	493	—

NEOUS

विभिन्न परियोजनाओं का कार्य
Housing Schemes in Haryana

जिला District 1986-87															
1983-84	1984-85	1985-86*	1986-87	हिसार Hisar	सिरसा Sirsa	भिवानी Bhiwani	गुड़गांव Gurgaon	फरीदाबाद Faridabad	जिन्द Jind	महेन्द्रगढ़ Mahendra- garh	अम्बाला Ambala	करनाल Karnal	कुरुक्षेत्र Kuru- kshtra	रोहतक Rohtak	सोनीपत Sonipat
7	8	9	10	11	12	13	14	15	16	17	18	19	20	21	22
19,55	1,316	22,01	25,92	5,00	1,54	1,73	1,73	1,92	1,73	1,92	4,00	2,50	2,12		1,73
82,61	3,335	85,23	97,18	24,73	1,93	5,54	4,85	5,33	4,83	6,15	16,81	7,00	6,13	6,00	4,84
—	—	—	—	—	—	—	—	—	—	—	—	—	—	—	—
—	—	—	—	—	—	—	—	—	—	—	—	—	—	—	—
8,50	9,59	—	—	—	—	—	—	—	—	—	—	—	—	—	—
1,50	3,39	—	—	—	—	—	—	—	—	—	—	—	—	—	—
2,24	—	1,00	1,77	—	—	—	—	77	—	—	—	1,00	—	—	—
11,12	81,01	1,01,31	1,24,97	29,70	6,47	7,27	6,53	8,07	6,54	8,07	20,81	10,50	8,15	6,00	6,57
1,60	1,22	1,61	1,38	33	5	12	8	10	7	10	26	15	21	—	11
9,17	7,60	9,12	11,78	3,57	48	63	37	45	91	92	1,45	63	1,53	38	46
—	—	—	—	—	—	—	—	—	—	—	—	—	—	—	—
—	—	—	—	—	—	—	—	—	—	—	—	—	—	—	—
1,12	—	10	28	—	—	—	—	17	—	—	—	11	—	—	—
12,01	8,82	1,083	1,364	3,90	53	75	45	73	98	1,02	1,74	89	1,74	38	57

प्राप्ति स्थान:—जिला उपायुक्त ।

Source :—Deputy Commissioners.

*जिला फरीदाबाद क आंकड़े सम्मिलित नहीं हैं ।

*Figures of District Faridabad are not included.

विविध
MISCELLANEOUS

आवास मण्डल, हरियाणा द्वारा विभिन्न आर्थिक स्तरों के अनुसार निर्मित/प्रदत्त मकानों की संख्या
Number of houses completed/allotted by the Housing Board, Haryana according to their economic strata.

संख्या No. 36.10

वर्ष/जिला	Year/District	निर्मित/प्रदत्त मकानों के विभिन्न वर्ग			
		आर्थिक दृष्टि से कमजोर वर्ग Economically weaker Section	निम्न आय वर्ग Lower income group	मध्यम आय वर्ग Middle income group	उच्च आय वर्ग High income group
	1	2	3	4	5
	1975-76	510	192	231	—
	1980-81	1,234	820	847	—
	1981-82	1,196	1,138	582	61
	1982-83	1,227	1,385	588	—
	1983-84	74	2,214	556	184
	1984-85	—	2,318	1,211	346
	1985-86	—	1,944	704	145
1986-87	1986-87	4,64	1,536	855	181
हिसार	Hisar	—	—	122	84
सिरसा	Sirsa	—	—	64	—
भिवानी	Bhiwani	—	—	—	—
गुडगांव	Gurgaon	2,40	268	46	3
फरीदाबाद	Faridabad	—	324	376	16
जिन्द	Jind	—	61	—	—
महेन्द्रगढ़	Mahendragarh	—	—	—	—
अम्बाला	Ambala	72	45	114	5
करनाल	Karnal	—	290	133	—
कुरुक्षेत्र	Kurukshetra	—	98	—	—
रोहतक	Rohtak	52	300	—	—
सोनीपत	Sonipat	1,00	150	—	—

प्राप्ति स्थान:—आवास मण्डल, हरियाणा ।

Source:—Housing Board, Haryana.

विविध

MISCELLANEOUS

चण्डीगढ़ में 31 मार्च, तक बनाये गये, बेचे गये प्लॉट तथा निजी निर्माण गतिविधि
Plots created, Sold and Private Construction Activity upto 31st March, at Chandigarh

संख्या No. 36-11

		प्लॉटों की संख्या Number of Plots					
		बेचे गये प्लॉट	पूर्ण किये गये	निर्माणाधीन	पूर्णतया तथा निर्माणाधीन	स्तम्भ 5 की स्तम्भ 2 से प्रतिशतता	
		Plot Sold	Completed	Under Construction	Total of Completed and under construction	Percentage of Col. 5 to Col. 2	
		1	2	3	4	5	6
	1980	...	21,937	13,730	3,018	16,748	76.35
	1981	...	22,403	13,947	2,948	16,895	75.41
	1982	...	22,516	14,017	3,093	17,110	75.99
	1983	...	23,154	14,241	3,181	17,422	75.24
	1984	...	23,442	14,558	95	14,653	62.51
1987	1987	...	25,416*	15,049*	406@	15,455	60.81
रिहायशी	Residential	...	19,023	12,316	321	12,637	66.43
व्यापारिक	Commercial	...	4,331	2,146	38	2,184	50.43
औद्योगिक	Industrial	...	1,806	513	17	530	29.35
धार्मिक, सांस्कृतिक तथा शैक्षणिक	Religious, Cultural and Educational	...	256	74	30	104	40.63

प्राप्ति स्थान:—संघीय क्षेत्र प्रशासन, चण्डीगढ़ ।
Source:—Union Territory Administration, Chandigarh.

*संचित आंकड़े

*Cumulative figures

@आंकड़े चालू वर्ष के हैं ।

@ figures for the current year.

हरियाणा में 31 मार्च, 1987 तक सामुदायिक रेडियो सुनने की परियोजना के अन्तर्गत लगे हुए रेडियो सेटों की संख्या
Number of Radio Sets Installed under Haryana Community Listening Scheme upto 31st March, 1987

संख्या No. 36-12

वर्ष/जिला	Year	लगाये गये रेडियो सेटों की संख्या	
	District	Number of radio sets installed	
	1	2	
	1966-67	...	3,182
	1967-68	...	3,272
	1970-71	...	3,511
	1975-76	...	3,828
	1980-81	...	3,689
	1982-83	...	3,787
	1983-84	...	3,790
	1984-85	...	3,787
	1985-86	...	3,787
1986-87	1986-87	...	3,787
हिसार	Hisar	...	325
सिरसा	Sirsa	...	190
भिवानी	Bhiwani	...	335
गुड़गांव	Gurgaon	...	226
फरीदाबाद	Faridabad	...	249
जीन्द	Jind	...	210
महेन्द्रगढ़	Mahendragarh	...	403
अम्बाला	Ambala	...	582
करनाल	Karnal	...	322
कुरुक्षेत्र	Kurukshetra	...	310
रोहतक	Rohtak	...	361
सोनीपत	Sonipat	...	274

प्राप्ति स्थान:—निदेशक, लोक सम्पर्क, हरियाणा
Source :—Director, Public Relations, Haryana

एवावध
MISCELLANEOUS

हरियाणा में डाक घर
Post Offices in Haryana

संख्या No. 36.13

विवरण	Particulars	इकाई Unit	1966-67	1967-68	1970-71	1975-76	1980-81	1982-83	1983-84	1984-85	1985-86	1986-87
	1	2	3	4	5	6	7	8	9	10	11	12
(क) डाक घर	Post Offices	.. संख्या No.	1,794	1,871	1,956	2,161	2,367	2,411	2,452	2,451	2,450	2,448
(ख) तार घर	Telegraph Offices	.. संख्या No.	167	166	198	278	780	820	820	820	1,002	1,015
(ग) टैलीफोन केन्द्र	Telephone Exchanges	संख्या No.	61	64	..	100	134	169	181	191	207	233
(घ) सार्वजनिक टैलीफोन घर	Public Call Offices	.. संख्या No.	..	20	268	129	529	589	590	592	650	684
(च) लैटर बॉक्स	Letter Boxes	.. संख्या No.	3,407	..	3,410	4,381	9,019	9,100	9,137	9,161	7,210	7,156
(छ) बांटे गये पत्रों, पोस्ट कार्डों समाचार पत्रों, पार्सलों तथा पैकेटों की संख्या	No. of Letters, Post Cards, News Paper, and Parcels Packets delivered	लाख Lakh	586	30,36	816	1,245	..	14,04	14,33	15,22	1,623	2,217

प्राप्ति स्थान:—पोस्ट मास्टर जनरल, उत्तर पश्चिम सर्कल, अम्बाला कैंट ।
Source :— Post-Master General, North-West Circle, Ambala Cantt.

वर्ष 1983-84 में हरियाणा में आय
Income assessed by Status and by Income

संख्या No. 36.14

निर्धारित आय की रेन्ज (हजार रुपये) Range of Income Assessed (Rs 000)	निकलत Individuals			हिन्दू अविभाजित परिवार Hindu Undivided Family				
	निर्धारणों की संख्या No. of assess- ments	धारित आय Income assessed	कुल कर Total Tax	निवल आय Net Income	निर्धारणों की संख्या No. of assessments	निर्धारित आय Income assessed	कुल कर Total tax	निवल आय Net Income
1	2	3	4	5	6	7	8	9
10 से कम Below 10	86	531	633	468	—	—	—	—
10—15	282	3721	1659	3,552	7	91	3	88
15—20	1,403	24407	1,2599	23,148	28	472	37	435
20—25	968	21463	2,1444	19,319	12	263	34	229
25—30	372	10142	1,4556	8,686	33	897	125	772
30—40	308	10631	1,9224	8,707	16	585	135	450
40—50	124	5,34	1,1788	4,256	5	211	60	151
50—70	113	6,23	1,2377	5,286	3	175	57	118
70—1,00	37	3,67	18788	2,189	2	166	80	86
1,00—2,00	15	1,41	18455	996	—	—	—	—
2,00—3,00	8	2,55	1,1866	969	—	—	—	—
3,00—4,00	2	109	4442	267	—	—	—	—
4,00—5,00	—	—	—	—	—	—	—	—
5,00 से over 5,00 अधिक	1	180	5000	180	—	—	—	—
जोड़ Total	3,719	91304	13,2881	78,023	106	2,860	531	2,329

FOUS

या स्थिति अनुसार आय का निर्धारण
 in Haryana during the year 1983-84

(हजार रुपये)
 (Thousand Rs)

अपंजीकृत फर्म Unregistered Firms				व्यक्तियों की संस्था Association of Persons			
निर्धारणों की संख्या No. of assess- ments	निर्धारित आय Income assessed	कुल कर Total Tax	निवल आय Net Income	निर्धारणों की संख्या No. of assessments	निर्धारित आय Income assessed	कुल कर Total Tax	निवल आय Net Income
10	11	12	13	14	15	16	17
1	7	—	7	2	5	1	14
6	75	3	72	—	—	—	—
8	139	9	130	1	9	4	15
—	—	—	—	1	0	2	18
2	56	6	50	—	—	—	—
4	147	29	118	12	3	19	367
2	91	25	66	1	9	14	35
1	52	3	49	—	—	—	—
2	173	74	99	—	—	—	—
2	371	199	172	1	5	60	65
—	—	—	—	—	—	—	—
—	—	—	—	—	—	—	—
1	489	313	176	—	—	—	—
—	—	—	—	—	—	—	—
29	1,600	661	939	118	4	100	514

वर्ष 1983-84 में हरियाणा में आय

Income assessed by Status and by Income

संख्या No. 36-14 (समाप्त *consld.*)

निर्धारित आय की रेंज (हजार रुपये) Range of Income assessed (Rs. (000))	पंजीकृत फर्म Registered Firms				कम्पनी Companies			
	निर्धारणों की संख्या	निर्धारित आय	कुल कर	निवल आय	निर्धारणों की संख्या	निर्धारित आय	कुल कर	निवल आय
	No. of assess- ments	Income assessed	Total Tax	Net Income	No. of assessments	Income assessed	Total Tax	Net Income
1	18	19	20	21	22	23	24	25
10 से कम Below 10 ..	—	—	—	—	2	4	1	3
10—15 ..	591	7,536	96	7,440	1	11	7	4
15—20 ..	667	11,786	294	11,492	1	19	12	7
20—25 ..	488	11,133	372	10,761	—	—	—	—
25—30 ..	440	12,203	520	11,683	—	—	—	—
30—40 ..	1,393	48,568	2,395	46,173	1	31	19	12
40—50 ..	431	19,398	1,074	18,324	1	42	25	17
50—70 ..	203	11,857	907	10,950	—	—	—	—
70—1,00 ..	118	9,860	1,053	8,807	—	—	—	—
100—2,00 ..	114	15,111	2,446	12,665	—	—	—	—
200—3,00 ..	5	1,205	234	971	—	—	—	—
300—4,00 ..	—	—	—	—	—	—	—	—
400—5,00 ..	1	426	97	329	—	—	—	—
500 से ऊपर over 500 ..	1	1,026	233	793	—	—	—	—
जोड़ Total ..	4,452	1,50,109	9,721	1,40,388	6	107	64	4

DUS

या स्थिति अनुसार आय का निर्धारण

in Haryana during the year 1983-84

(हजार रुपये)
(Thousand Rs.)सभी स्तर
All status

निर्धारित आय की रेंज (हजार रुपये)

Range of Income Assessed
(Rs. 000)

	निर्धारणों की संख्या	निर्धारित आय	कुल कर	निवल आय
	No. of assessments	Income assessed	Total Tax	Net Income
1	26	27	28	29
10 से कम				
Below 10	91	557	63	492
10-15	887	11,435	278	11,157
15-20	2,108	36,842	1,615	35,227
20-25	1,469	3,2880	2,552	30,328
25-30	847	23,298	2,106	21,192
30-40	1,734	60,348	4,520	55,828
40-50	564	25,225	2,375	22,850
50-70	320	18,606	2,204	16,402
70-1,00	159	13,266	2,086	11,180
1,00-2,00	132	17,448	3,530	13,898
2,00-3,00	13	3,360	1,470	1,940
3,00-4,00	2	709	412	267
4,00-5,00	2	915	410	505
500 से उपर over 500	2	1,706	733	973
जोड़ Total	8,330	2,46,595	24,356	2,22,240

कुल कर = (आय कर + अधिभार)
Total Tax = (Income Tax + Surcharge)प्राप्ति स्थान : — निरीक्षण निदेशालय (आयकर), भारत सरकार ।
Source : — Directorate of Inspection (Income Tax), Government of India.

वर्ष 1983-84 में हरियाणा में आय के स्रोत अनुसार—कुल आय तथा कुल कर
Gross Income and Gross Tax By Source of Income in Haryana during the year 1983-84

संख्या No. 36.15

(हजार रुपये)
(Thousand Rs.)

आय का स्रोत	Source of Income	निर्धारणों की संख्या No. of assessments	कुल आय Gross Income	कुल कर Gross Tax
	1	2	3	4
(क) भारत में होने वाली अथवा प्रत्युत्पन्न आय	A. Income accruing or arising in India :			
1. वेतन—	1. Salaries—			
1.1 केन्द्रीय सरकार	1.1. Central Government	...	17	393
1.2 राज्य सरकार	1.2. State Government	...	24	675
1.3 अन्य	1.3. Others	...	1,567	40,685
2. प्रतिभूतियों पर ब्याज	2. Interest on Securities	...	2	48
3. गृह सम्पत्ति	3. House property	...	104	2,531
4. कारोबार एवं व्यवसाय	4. Business and Profession	...	6,272	1,99,871
5. पंजीकृत फर्मों के लाभांश	5. Shares of Profits from Registered firms	...	344	9,032
6. अन्य कारोबार एवं व्यवसाय	6. Other Business and Profession	...	—	—
7. पूंजी लाभ	7. Capital Gains	...	—	—
8. लाभांश	8. Dividends	...	—	—
9. अन्य स्रोत	9. Other Sources	...	15	4
(ख) विदेशों में होने वाली अथवा प्रत्युत्पन्न आय	B. Income accruing or arising abroad			
		...	—	—
जोड़ (क+ख)	Total (A+B)	...	8,345	2,53,239
				25,040

कटौतियां	Deductions	निर्धारणों की संख्या No. of assessments	कटौती/छूट Deduction/ Rebate	कर उन्मक्ति Tax Relief
1		2	3	4
1.1 माफे की गई हानि	1.1 Loss set off	...	—	—
1.2 भविष्य निधि एवं जीवन बीमा इत्यादि	1.2 Contribution to Provident Fund, Life Insurance, etc.	...	1,374	6,485
1.3 फण्ड, अनुदान इत्यादि	1.3 Donations, funds, etc.	...	10	3
1.4 नए औद्योगिक उपक्रमों से लाभ	1.4 Profits from New Industrial Undertakings	...	—	—
1.5 नए औद्योगिक उपक्रमों से लाभांश	1.5 Dividends from New Industrial Undertakings	...	—	—
1.6 भारतीय कम्पनियों से लाभांश तथा प्रतिभूतियों से ब्याज इत्यादि	1.6 Dividends from Indian Company, Interest from securities etc.	...	5	36
1.7 सहकारी समितियों से आय	1.7 Income of Co-operative societies	...	5	25
1.8 दीर्घ अवधि के पूंजी लाभ	1.8 Long term capital Gains	...	—	—
1.9 अन्तर्निमित्त लाभांश	1.9 Inter-Corporate Dividends	...	—	—
1.10 कुल जोड़ (अन्य भी सम्मिलित हैं)	1.10 Total (including others)	...	1,432	6,642
	Rebates :			
2.1 अप्रजिकृत फर्मों/व्यक्तियों की संस्था की आय में भाग	2.1 Share in Income of un-registered firms/association of persons	...	—	—
2.2 कुल जोड़ (अन्य सहित)	2.2 Total (including others)	...	1,432	6,642

विविध
MISCELLANEOUS
हरियाणा सरकार के जिलावार कर्मचारी
District-wise Employees of Haryana Government

संख्या No. 36.17

(31 मार्च को)
(As on 31st March)

जिला/District	1967	1968	1971	1976	1980	1981	1983	1984£	1985	1986		
1	2	3	4	5	6	7	8	9	10	11		
हिसार	Hisar	...	18,142	17,932	20,872	15,067	17,328	19,079	21,852	22,968	24,959	25,938
सिरसा @	Sirsa @	5,952	8,626	8,638	10,251	11,400	11,829	12,286
भिवानी*	Bhiwani*	12,391	13,863	14,081	15,007	15,463	16,324	17,041
गुडगांव	Gurgoan	...	13,263	13,385	17,400	19,547	10,475	12,123	13,068	14,646	14,987	15,954
फरीदाबाद**	Faridabad**	12,367	13,598	15,440	15,727	15,585	15,026
जिंद	Jind	...	4,428	4,972	5,684	9,829	11,328	11,389	12,042	12,981	13,801	14,062
महेन्द्रगढ़	Mahendragarh	...	7,127	6,755	7,632	10,470	12,547	13,933	15,025	15,125	15,560	15,800
अम्बाला	Ambala	...	11,555	12,559	15,085	17,437	20,377	21,393	23,470	24,634	26,269	27,177
करनाल	Karnal	...	17,153	16,052	19,420	19,061	21,172	22,175	23,183	24,238	24,955	25,883
कुरुक्षेत्र*	Kurukshetra*	9,722	13,903	14,058	14,982	15,081	15,699	16,532
रोहतक	Rohtak	...	16,555	17,859	19,882	19,661	20,311	21,255	24,346	25,339	26,238	25,970
सोनीपत *	Sonapat*	7,903	10,778	11,387	12,187	12,619	12,909	13,012
चण्डीगढ़ तथा हरियाणा के बाहर	Chandigarh and outside Haryana	...	9,162	6,898	9,360	1,2161	14,190	14,723	14,937	15,139	15,392	16,082
जोड़	Total	...	97,385	96,412	1,15,335	1,59,201	1,87,265	1,97,832	2,15,790	2,25,360	2,34,507	2,40,763

*वर्ष 1973 से पूर्व ये जिले नहीं थे। अतः ये क्रमशः हिसार, करनाल तथा रोहतक में सम्मिलित हैं।

*These Districts were not in existence before 1973 and thus the figures are included in Hisar, Karnal and Rohtak respectively.

स्रोत :—अर्थ तथा सांख्यिकीय संगठन, हरियाणा।
Source—Economic & Statistical Organisation, Haryana.

**1980 से पहले की सूचना जिला गुडगांव में सम्मिलित है।

**Information prior to 1980 is included in Gurgoan District.

@ 1975 से पहले की सूचना जिला हिसार में सम्मिलित है।

@Information prior to 1975 is included in district Hisar.

£संशोधित

£Revised

विविध
MISCELLANEOUS

31 मार्च को हरियाणा सरकार के कर्मचारियों का श्रेणीवार वितरण
Class-wise Number of Haryana Government Employees as on 31st March

No. 36.18

वर्ष Year	श्रेणी I Class I	श्रेणी II Class II	श्रेणी III Class III	श्रेणी IV Class IV	फुटकर राशि से वेतन प्राप्त तथा कार्य प्रभारित Contingency paid and work charged	जोड़ Total	
1	2	3	4	5	6	7	
67	...	392	1,641	66,876	17,079	11,397	97,385
58	...	383	1,625	68,707	17,071	8,626	96,412
71	...	569	2,156	84,259	20,672	7,679	1,15,335
76	...	885	3,057	1,13,171	27,688	14,400	1,59,201
80	...	1,160	4,853	1,29,175	32,412	19,665	1,87,265
81	...	1,266	5,195	1,34,675	35,724	20,972	1,97,832
82	...	1,327	5,657	1,39,852	37,408	22,112	2,06,356
83	...	1,569	6,062	1,43,890	40,726	23,543	2,15,790
4*	...	1,622	6,292	1,50,677	43,818	22,951	2,25,360
5	...	1,645	6,628	1,56,284	45,256	24,694	2,34,507
	..	1,650	7,234	1,61,070	45,360	25,449	2,40,763

संशोधित
revised

प्राप्ति स्थान:—अर्थ तथा सांख्यिकी संगठन, हरियाणा।
Source :—Economic and Statistical Organisation, Haryana.

MISCELLANEOUS

31 मार्च, 1986 को हरियाणा सरकार के कर्मचारियों का मूल वेतन रेंज तथा श्रेणी अनुसार वितरण
Distribution of Haryana Government Employees as on 31st March, 1986 according to Basic Pay ranges and classes

संख्या No. 36.19

मूल वेतन दर Basic Pay Ranges	राजपत्रित GAZETIED		अराजपत्रित NON-GAZETTED				फुटकर राशि से वेतन प्राप्त तथा कार्य प्रभारित Contingency paid and work Charged	कुल जोड़ (2 से 10) Total (2 to 10)	कुल जोड़ प्रतिशतता Percentage to the total			
	वर्ग-I	वर्ग-II	वर्ग-III	वर्ग-IV	वर्ग-I	वर्ग-II				वर्ग-III	वर्ग-IV	
मूल वेतन दर (रुपयों में) Basic pay Ranges (in Rs.)	स्थायी Perm.	अस्थायी Temp.	स्थायी Perm.	अस्थायी Temp.	स्थायी Perm.	अस्थायी Temp.	स्थायी Perm.	अस्थायी Temp.				
	1	2	3	4	5	6	7	8	9	10	11	12
Upto 300 तक	...	—	—	—	—	16	307	489	877	15,632	17,321	
301 से to 400	...	—	—	—	—	486	1,743	16,925	21,836	7,065	48,055	2
401 से to 500	...	—	—	—	—	8,763	20,815	2,983	1,971	2,205	36,737	1
501 से to 600	...	—	—	—	1	22,910	26,372	158	103	396	49,940	2
601 से to 800	...	2	2	31	243	31,013	15,465	12	2	118	46,888	1
801 से to 1000	...	11	30	382	764	16,097	6,295	—	4	29	23,612	
1001 से to 1200	...	28	42	867	885	6,600	1,378	—	—	3	9,803	
1201 से to 1300	...	53	45	755	671	1,636	359	—	—	1	3,520	
1301 से to 1400	...	73	30	647	341	450	132	—	—	—	1,673	
1401 से to 1600	...	172	103	750	293	175	26	—	—	—	1,519	
1601 से to 1800	...	263	84	273	161	14	15	—	—	—	810	
1801 से to 2000	...	195	30	84	53	2	1	—	—	—	365	
2001 से to 2250	...	167	41	7	6	—	—	—	—	—	221	
2251 से to 2400	...	74	27	5	14	—	—	—	—	—	120	
2401 से to 2500	...	66	9	1	—	—	—	—	—	—	76	
2501 से to 2600	...	27	2	—	—	—	—	—	—	—	29	
2601 से to 2650	...	16	4	—	—	—	—	—	—	—	20	
2651 से to 3000	...	38	6	—	—	—	—	—	—	—	44	
3001 तथा अधिक and above	...	10	—	—	—	—	—	—	—	—	10	
जोड़ Total	...	1,195	455	3,802	3,432	88,162	72,908	20,567	24,793	25,449	2,40,763	100

प्राप्ति स्थान :—अर्थ तथा सांख्यिकी संगठन, हरियाणा
Source:—Economic and Statistical Organisation, Haryana

विविध
MISCELLANEOUS

31 मार्च, 1986 को हरियाणा सरकार के कर्मचारियों का कुल वेतन रेंज तथा पद अनुसार वितरण
Distribution of Haryana Government Employees as on 31st March, 1986 according to total emoluments ranges and classes

संख्या No. 36.20

कुल वेतन Total emoluments ranges in (Rs.)	राजपत्रित GAZETTED				अराजपत्रित NON-GAZETTED				फुटकर राशि से वेतन प्राप्त व कार्य प्रभारित Contingency paid and work charged	कुल जोड़ Grand Total	कुल कर्मचारियों से प्रतिशतता Percentage to the Total	
	वर्ग I Class I	वर्ग II Class II	वर्ग III Class III	वर्ग IV Class IV	स्थायी Permanent	अस्थायी Temporary	स्थायी Permanent	अस्थायी Temporary				
1	2	3	4	5	6	7	8	9	10	11	12	
Upto 400 तक	...	—	—	—	14	407	489	399	14,968	16,277	6.8	
401 से to 500	...	—	—	—	1,635	956	190	129	3,312	6,222	2.6	
501 से to 700	...	—	—	4	1,144	1,296	7,808	12,395	4,789	27,436	11.4	
701 से to 1,000	...	—	19	37	17,597	25,466	10,912	10,948	2,018	66,997	27.8	
1,001 से to 1,500	...	3	12	187	223	42,628	31,944	1,024	906	351	77,278	32.1
1,501 से to 2,000	...	44	59	706	1,078	19,973	9,848	144	16	9	31,877	13.2
2,001 से to 2,500	...	164	92	1,265	1,386	4,568	2,901	—	—	2	10,378	4.3
2,501 से to 3,000	...	354	151	1,427	653	593	88	—	—	—	3,266	1.4
3,001 तथा अधिक and above	630	141	198	51	10	2	—	—	—	—	1,032	0.4
जोड़ Total	...	1,195	455	3,802	3,432	88,162	72,908	20,567	24,793	25,449	2,40,763	100.0

प्राप्ति स्थान :—अर्थ तथा सांख्यिकी संगठन, हरियाणा ।

Source :—Economic and Statistical Organisation, Haryana.

विविध
MISCELLANEOUS

31 मार्च, 1986 को हरियाणा सरकार के कर्मचारियों का जिला तथा श्रेणी अनुसार वितरण
Distribution of Haryana Government Employees as on 31st March, 1986 according to Districts and Classes

संख्या No. 36.21

जिला का नाम Name of the District	वर्ग I Class I	वर्ग II Class II	वर्ग III Class III	वर्ग IV Class IV		कुल जोड़ Total	कुल कर्मचारियों से प्रतिशतता Percentage to the Total!					
				फुटकर राशि से वेतन प्राप्त व कार्य प्रभारित								
				Contingency paid and work charged								
	स्थाई Perm.	अस्थाई Temp.	स्थाई Perm.	अस्थाई Temp.	स्थाई Perm.	अस्थाई Temp.						
	1	2	3	4	5	6	7	8	9	10	11	12
हिसार Hisar	...	84	44	272	410	8,138	8,080	2,530	2,662	3,718	25,938	10.8
सिरसा Sirsa	...	32	21	163	170	2,924	4,407	1,094	1,134	2,341	12,286	5.1
भिवानी Bhiwani	...	44	35	170	271	5,966	4,875	1,296	2,662	1,722	17,041	7.1
गुड़गांव Gurgaon	...	70	22	274	276	4,670	5,439	1,039	1,548	2,616	15,954	6.6
फरीदाबाद Faridabad	...	66	15	276	174	5,883	4,595	1,145	1,666	1,206	15,026	6.2
जीन्द Jind	...	32	24	194	195	4,918	4,419	1,095	1,532	1,653	14,062	5.8
महेन्द्रगढ़ Mahendragarh	...	40	17	183	283	5,793	5,084	1,592	1,458	1,350	15,800	6.6
अम्बाला Ambala	...	89	71	376	343	11,760	6,876	2,008	3,042	2,612	27,177	11.3
करनाल Karnal	...	83	34	262	300	10,876	7,614	2,503	2,081	2,130	25,883	10.7
कुरुक्षेत्र Kurukshetra	...	55	21	117	214	4,569	6,210	837	2,092	2,417	16,532	6.9
रोहतक Rohtak	...	151	56	672	457	10,176	7,134	2,833	2,269	2,222	25,970	10.8
सोनीपत Sonapat	...	59	5	175	121	5,834	3,627	1,019	1,175	997	13,012	5.4
चण्डीगढ़ एवं हरियाणा से बाहर जोड़ Chandigarh & Outside Haryana Total	...	390	90	668	218	6,655	4,548	1,576	1,472	465	16,082	6.7
	...	1,195	455	3,802	3,432	88,162	72,908	20,567	24,793	25,449	2,40,763	100.0

634

प्राप्ति स्थान :—ग्रंथ तथा सांख्यिकी संगठन, हरियाणा।
Source :—Economic and Statistical Organisation, Haryana.

विभाग और जिला अनुसार हरियाणा सरकार के कर्मचारी

Haryana Government Employees according to Districts and Departments

31 मार्च, 1986 को हरियाणा सरकार के कर्मचारियों का विभाग तथा जिला
Distribution of Haryana Government Employees as on

संख्या No.36.22 जारी contd.

क्रम सं० Serial No.	विभाग Department	जिला			
		हिसार Hisar	सिरसा Sirsa	भिवानी Bhiwani	गुडगांव Gurgaon
	2	3	4	5	6
1	शिक्षा Education	9,751	4,081	5,798	5,800
2	लोक निर्माण विभाग (भवन एवं सड़कें) P.W.D. (H. & R)	1,284	301	463	1,013
3	लोक निर्माण विभाग (जन स्वास्थ्य) P.W.D. (Public Health)	935	476	944	555
4	मुख्य बिजली निरीक्षक Chief Electrical Inspector	—	—	145	—
5	सिंचाई Irrigation	3,328	1,223	2,591	926
6	पुलिस Police	1,491	802	1,000	1,025
7	स्वास्थ्य सेवाएं Medical & Health	1,677	1,184	1,607	1,323
8	राजस्व Revenue	756	474	549	439
9	परिवहन Transport	1,495	911	1,032	1,320
10	उद्योग Industries	82	44	60	69
11	निदेशक, पूर्ति तथा निपटान Director of Supplies and Disposals	—	—	—	—
12	औद्योगिक प्रशिक्षण Industrial Training	180	94	97	135
13	विकास एवं पंचायत Development and Panchayats	339	148	216	251
14	पशुपालन Animal Husbandry	1,642	283	470	356
15	कृषि Agriculture	444	356	382	527
16	सहकारिता Co-operation	249	64	141	181
17	सचिवालय Civil Secretariat	—	—	—	—
18	वन Forest	189	138	274	165
19	चकबन्दी Consolidation	—	—	124	—
20	न्याय Justice	184	133	134	165
21	आबकारी एवं कराधान Excise and Taxation	212	165	130	277
22	तकनीकी शिक्षा Technical Education	11	113	—	—
23	जेल Jails	214	22	84	40
24	खाद्य एवं पूर्ति Food & Supplies	120	83	77	94
25	समाज कल्याण (अनुसूचित तथा पिछड़ी जातियां) Social Welfare (S.C. & B.C.)	898	931	396	816
26	लोक सम्पर्क, सांस्कृतिक कार्य एवं पर्यटन Public Relations, Cultural Affairs and Tourism	62	37	51	54
27	वित्त (खजाना एवं लेखा, स्थानीय निधि लेखा एवं लाटरी) Finance (Treasury & Accounts, Local Fund Accounts & Lotteries)	57	39	39	61

LLANEIOUS

के अनुसार वितरण

31st March, 1986 according to Districts and Departments

District									
फरीदाबाद	जीन्द	महेन्द्रगढ़	अम्बाला	करनाल	कुरुक्षेत्र	रोहतक	सोनीपत	चण्डीगढ़ एवं हरियाणा से बाहर	जोड़
Faridabad	Jind	Mahendragarh	Ambala	Karnal	Kurukshetra	Rohitak	Sonipat	Chandigarh and outside Haryana	Total
7	8	9	10	11	12	13	14	15	16
6,140	5,568	7,396	7,973	7,545	6,283	10,471	5,397	465	82,668
852	435	628	1,538	1,316	633	473	451	665	10,052
317	868	699	1,381	777	524	1,379	644	201	9,700
—	—	—	—	—	—	113	—	43	301
1,398	1,491	874	1,550	2,067	1,968	2,214	446	1,627	21,703
1,407	767	891	3,705	6,524	1,207	1,231	813	1,981	22,844
995	924	1,067	2,003	1,631	1,129	4,313	1,039	669	19,561
388	513	469	649	518	547	584	390	37	6,333
1,001	1,036	1,187	2,405	1,426	1,251	1,205	1,069	2,050	17,388
112	61	73	196	99	65	106	81	348	1,396
—	—	—	—	—	—	—	—	67	67
162	93	163	269	159	108	204	159	156	1,979
143	225	305	305	336	287	259	182	102	3,098
314	491	361	590	743	404	515	231	140	6,540
252	319	513	668	648	389	352	344	561	5,755
79	96	110	171	245	198	180	115	227	2,056
—	—	—	—	—	—	—	—	1,650	1,650
73	84	275	847	358	293	318	110	78	3,206
15	—	—	—	—	—	193	—	40	372
200	133	166	188	222	203	202	150	80	2,160
339	114	172	492	169	126	227	230	187	2,840
—	—	—	197	181	—	109	49	68	728
27	30	46	168	58	22	78	17	47	853
89	103	74	157	168	218	96	94	267	1,640
272	361	46	618	252	329	624	439	310	6,292
42	57	51	114	55	50	65	41	337	1,016
47	60	25	83	52	66	60	36	497	1,122

31 मार्च, 1986 को हरियाणा सरकार के कर्मचारियों का विभाग तथा जिला
Distribution of Haryana Government Employees as on

संख्या No. 36.22 (समाप्त--concl.)

क्रम सं० Serial No.	विभाग Department	जिला			
		हिंभार Hisar	सिरसा Sirsa	भिवानी Bhiwani	गुडगांव Gurgaon
1	2	3	4	5	6
28	होम गार्ड Home Guard	44	25	19	66
29	वित्तायुक्त Financial Commissioner	—	—	—	—
30	नगर एवं ग्राम योजनाकार Town & Country Planning (Land Acquisition, Colonisation, Town Planner, Urban Estate, etc.)	52	29	31	52
31	चुनाव Election	13	9	13	13
32	रोजगार Employment	63	30	38	41
33	श्रम Labour	25	—	20	23
34	विधि एवं विधायी विभाग Legislature and Legislative Deptt. (Prosecution & Vidhan Sabha)	28	28	—	—
35	पुनर्वास (भूमि अधिग्रहण सहित) Rehabilitation (including Land Claims)	3	—	15	12
36	अर्थ तथा सांख्यिकीय संगठन Economic and Statistical Organisation	18	13	13	19
37	मछली पालन Fisheries	28	22	12	41
38	खेल कूद Sports	26	21	29	25
39	हरियाणा लोक सेवा आयोग Haryana Public Service Commission	—	—	—	—
40	सत्कार विभाग Hospitality	—	—	—	—
41	अधीनस्थ सेवाएं चयन मण्डल S.S.S. Board	—	—	—	—
42	नियन्त्रक, मुद्रण तथा लेखन सामग्री Controller, Printing & Stationery	9	7	8	8
43	विविध Miscellaneous	29	—	39	38
जोड़	Total	25,938	12,286	17,041	15,954

LANEIOUS

के अनुसार वितरण

31st March, 1986 according to Districts and Departments

District									
फरीदाबाद	जींद	महेन्द्रगढ़	अम्बाला	करनाल	कुरुक्षेत्र	रोहतक	सोनीपत	चण्डीगढ़ एवं हरियाणा से बाहर	जोड़
Faridabad	Jind	Mahendragarh	Ambala	Karnal	Kurukshetra	Rohtak	Sonipat	Chandigarh and outside Haryana	Total
7	8	9	10	11	12	13	14	15	16
28	17	30	142	37	42	41	21	56	568
—	—	—	—	—	—	—	—	636	636
55	32	21	179	56	33	36	33	125	734
11	11	13	14	10	12	13	11	82	225
49	40	33	78	58	46	71	34	108	689
95	—	—	64	29	—	18	25	122	421
20	—	—	—	—	—	—	—	351	427
18	—	10	21	—	12	16	—	58	165
12	14	18	19	17	16	20	15	215	409
25	20	—	35	18	39	27	43	54	364
23	25	22	42	33	25	37	274	64	646
—	—	—	—	—	—	—	—	55	55
—	—	—	—	—	—	—	—	194	194
—	—	—	—	—	—	—	—	73	73
7	15	15	258	73	7	12	7	402	828
19	59	47	58	3	—	108	22	587	1,009
13,026	14,062	15,800	27,177	25,883	16,532	25,970	13,012	16,082	2,40,763

प्राप्ति स्रोत:—ग्रंथ तथा सांख्यिकीय संगठन, हरियाणा ।
Source:—Economic and Statistical Organisation, Haryana.

विविध
MISCELLANEOUS

31 मार्च, 1986 को हरियाणा सरकार के कर्मचारियों का श्रेणी तथा विभाग अनुसार वितरण
Distribution of Haryana Government Employees as on 31st March, 1986 according to different departments and classes

संख्या No. 36.23

क्रम संख्या Serial No.	विभाग Department	वर्ग I		वर्ग II		वर्ग III		वर्ग IV		फुटकर राशि से वेतन प्राप्त तथा कार्य प्रभारित Conti- gency paid and work- charged	कुल जोड़ Grand Total	कुल जोड़ से प्रति- शतता Percent- age to the Total	
		Class I		Class II		Class III		Class IV					
		स्थायी Perma- nent	अस्थायी Tempo- rary	स्थायी Perma- nent	अस्थायी Tempo- rary	स्थायी Perma- nent	अस्थायी Tempo- rary	स्थायी Perma- nent	अस्थायी Tempo- rary				
1	2	3	4	5	6	7	8	9	10	11	12	13	
1 शिक्षा	Education	...	78	4	1,091	673	45,071	22,155	6,034	1,543	6,019	82,668	34.34
2 लोक निर्माण विभाग (भवन एवं सड़कें)	P.W.D. (B. & R.)	...	67	12	202	75	2,186	2,101	1,445	2,648	1,316	10,052	4.18
3 लोक निर्माण विभाग (जन-स्वास्थ्य)	P.W.D. (Public Health)	...	46	7	80	76	1,646	2,373	851	1,281	3,340	9,700	4.03
4 मृच्छय बिजली निरीक्षक	Chief Electrical Inspector	...	3	—	9	4	154	16	65	3	47	301	0.13
5 सिंचाई	Irrigation	...	121	55	185	286	2,385	6,217	2,510	5,780	4,164	21,703	9.01
6 पुलिस	Police	...	63	16	101	34	15,330	5,135	948	188	1,029	22,844	9.49
7 चिकित्सा सम्बन्धी शिक्षा एवं स्वास्थ्य सेवाएं (आयुर्वेद सहित)	Medical Education and Health Services (including Ayurveda)	...	228	137	493	999	3,420	7,220	1,387	4,309	1,368	19,561	8.12
8 राजस्व	Revenue	...	62	13	41	52	2,828	2,143	614	497	83	6,333	2.63
9 परिवहन	Transport	...	16	9	54	39	3,099	11,104	497	1,342	1,228	17,388	7.22
10 उद्योग	Industries	...	33	25	108	24	334	455	164	172	81	1,396	0.58
11 निदेशक, पूर्ति तथा निपटान	Director of Supplies and Disposals	...	—	1	5	—	46	2	13	—	—	67	0.03
12 औद्योगिक प्रशिक्षण एवं व्यवसायिक शिक्षा	Industrial Training and Vocational Education	...	7	4	20	12	620	777	282	240	17	1,979	0.82
13 विकास एवं पंचायत	Development and Panchayats	...	7	1	79	70	741	1,605	162	285	148	3,098	1.29
14 पशुपालन	Animal Husbandry	...	25	4	205	281	862	1,792	1,383	1,503	485	6,540	2.72
15 कृषि	Agriculture	...	22	26	174	139	977	2,734	637	993	53	5,755	2.30

17	सचिवालय	Civil Secretariat	..	52	6	99	—	807	323	250	93	20	1,650	0.69
48	वन	Forest	..	16	7	20	12	539	620	598	1,308	86	3,206	1.33
19	चकबन्दी	Consolidation	..	3	—	5	1	75	177	20	81	10	372	0.15
20	न्याय	Justice	..	84	59	41	100	365	703	383	418	7	2,160	0.90
21	आबकारी एवं कराधान	Excise and Taxation	..	19	8	147	100	991	554	485	368	163	2,840	1.18
22	तकनीकी शिक्षा	Technical Education	..	14	13	75	114	123	140	105	138	6	728	0.30
23	जेल	Jails	..	1	1	39	7	574	118	60	44	9	853	0.35
24	खाद्य एवं पूति	Food & Supplies	..	5	1	38	5	879	492	107	107	6	1,610	0.68
25	समाज कल्याण (अनुसूचित तथा पिछडी जातियां)	Social Welfare (S.C. & B.C.)	..	6	1	32	35	297	503	130	93	5,195	6,232	2.61
26	लोक सम्पर्क, सांस्कृतिक कार्य एवं पर्यटन	Public Relations, Cultural Affairs & Tourism	...	4	2	37	11	164	339	27	135	197	1,016	0.42
27	वित्त	Finance	...	3	—	103	33	536	204	113	74	56	1,122	0.47
28	होम गार्ड	Home Guards	...	7	1	16	3	249	111	96	48	37	568	0.24
29	विनायुक्त	Financial Commissioner	...	30	—	53	2	202	191	105	53	—	635	0.26
30	योजनाकार	Town and Country Planning	...	31	19	1	7	198	329	75	67	7	734	0.30
31	चुनाव	Elections	...	1	—	5	—	64	78	23	41	13	225	0.09
32	रोजगार	Employment	...	15	2	65	27	309	47	161	30	33	689	0.29
33	श्रम	Labour	...	14	—	17	3	209	39	97	19	23	421	0.18
34	विधि एवं विधायी विभाग	Legislature and Legislative Deptt.	...	23	1	24	46	114	113	56	47	3	427	0.18
35	पुनर्वास	Rehabilitation	...	1	—	6	4	37	61	11	41	4	165	0.07
36	अर्थ तथा सांख्यिकीय संगठन	Economic and Statistical Organisation	...	18	—	27	5	108	174	26	29	22	409	0.17
37	मछली पालन	Fisheries	...	2	—	11	6	42	111	42	131	19	364	0.15
38	खेल क्लब	Sports	...	2	1	25	109	43	214	18	185	49	646	0.27
39	हरियाणा लोक सेवा आयोग	Haryana Public Service Commission	...	1	5	3	—	21	12	7	6	—	55	0.02
40	सत्कार विभाग	Hospitality	...	1	—	2	—	36	23	33	76	18	194	0.08
41	अधीनस्थ सेवाएं चयन मण्डल	S.S.S. Board	...	1	5	4	—	22	28	7	6	—	73	0.03
42	मुद्रण तथा लेखन सामग्री	Printing and Stationery	...	1	—	5	2	359	151	195	94	29	828	0.34
43	विविध	Miscellaneous	...	47	8	19	25	263	393	140	89	20	1,009	0.42
जोड़		Total	...	1,195	455	3,802	3,432	88,162	72,908	20,567	24,793	25,449	2,40,763	100.00

प्राप्ति स्थान:—अर्थ तथा सांख्यिकी संगठन, हरियाणा ।
Source—Economic and Statistical Organisation, Haryana.

संख्या No. 36.24

श्रेणी Class	अनुसूचित जाति Scheduled Castes			पिछड़ा वर्ग Backward Classes			भूतपूर्व सैनिक Ex-Servicemen				
	पुरुष Male	स्त्री Female	जोड़ Total	पुरुष Male	स्त्री Female	जोड़ Total	पुरुष Male	स्त्री Female	जोड़ Total		
1	2	3	4	5	6	7	8	9	10		
I	...	63	3	66	34	2	36	61	1	62	
II	...	324	25	349	200	25	225	91	—	91	
III	...	14,574	1,658	16,232	11,132	1,221	12,353	5,934	40	5,974	
IV	...	13,114	1,116	14,230	5,841	528	6,369	3,019	32	3,051	
फूटकर राशि से वेतन प्राप्त एवं कार्य प्रभारित	Contingency paid and work charged	...	3,207	2,044	5,251	1,471	601	2,072	290	1?	302
जोड़	Total	...	31,282	4,846	36,128	18,678	2,377	21,055	9,395	85	9,480

LIANEOUS

कर्मचारियों की संख्या
according to sex

(31 मार्च, 1986 को)
(As on 31st March, 1986)

अन्य Others			जोड़ Total			तदर्थ Adhoc		विकलांग Handicapped	
पुरुष Male	स्त्री Female	जोड़ Total	पुरुष Male	स्त्री Female	जोड़ Total	पुरुष Male	स्त्री Female	जोड़ Total	जोड़ Total
11	12	13	14	15	16	17	18	19	20
1,365	121	1,486	1,523	127	1,650	3	3	6	4
5,768	801	6,569	6,383	851	7,234	365	196	561	32
1,01,115	25,396	1,26,511	1,32,755	28,315	1,61,070	6,883	6,204	13,087	1,192
20,241	1,469	21,710	42,215	3,145	45,360	348	77	425	482
11,099	6,725	17,824	16,067	9,382	25,449	—	—	—	45
1,39,588	34,512	1,74,100	1,98,943	41,820	2,40,763	7,599	6,480	14,079	1,755

प्राप्ति स्थान:—अर्थ तथा सांख्यिकीय संगठन, हरियाणा ।

Source :—Economic & Statistical Organisation, Haryana.

विविध

MISCELLANEOUS

31 मार्च, 1986 को हरियाणा सरकार के कर्मचारियों का विभाग तथा लिंग के अनुसार वितरण
Distribution of Haryana Government Employees as on 31st March, 1986 according to different departments and sex

संख्या No. 36.25

क्रम सं० Serial No.	विभाग Department	राजपत्रित Gazetted			अराजपत्रित Non-Gazetted			कुल पुरुष Total Male	कुल स्त्रियां Total Female	कुल जोड़ Grand Total	प्रतिशत Percentage
		पुरुष Male	स्त्री Female	जोड़ Total	पुरुष Male	स्त्री Female	जोड़ Total				
1	2	3	4	5	6	7	8	9	10	11	12
1	शिक्षा Education	1,302	544	1,846	54,941	25,881	80,822	56,243	26,425	82,668	34.34
2	लोक निर्माण विभाग (भवन एवं सड़कें) P.W.D. (B. & R.)	356	—	356	9,310	386	9,696	9,666	386	10,052	4.18
3	लोक निर्माण विभाग (जन स्वास्थ्य) P.W.D. (Public Health)	209	—	209	9,333	158	9,491	9,542	158	9,700	4.03
4	मुख्य बिजली निरीक्षक Chief Electrical Inspector	16	—	16	282	3	285	298	3	301	0.13
5	सिंचाई Irrigation	646	1	647	20,529	527	21,056	21,175	528	21,703	9.01
6	पुलिस Police	210	4	214	22,274	356	22,630	22,484	360	22,844	9.49
7	चिकित्सा सम्बन्धी शिक्षा एवं स्वास्थ्य सेवाएं (आयुर्वेद सहित) Medical Education and Health Services (including Ayurveda)	1,561	296	1,857	12,354	5,350	17,704	13,915	5,646	19,561	8.12
8	राजस्व Revenue	162	6	168	6,009	156	6,165	6,171	162	6,333	2.63
9	परिवहन Transport	118	—	118	17,057	213	17,270	17,175	213	17,388	7.22
10	उद्योग Industries	188	2	190	1,084	122	1,206	1,272	124	1,396	0.58
11	पूति तथा निपटान Supplies and Disposals	6	—	6	58	3	61	64	3	67	0.03
12	औद्योगिक प्रशिक्षण एवं व्यवसायिक शिक्षा Industrial Training and Vocational Education	36	7	43	1,711	225	1,936	1,747	232	1,979	0.82
13	विकास एवं पंचायत Development and Panchayats	151	6	157	2,562	379	2,941	2,713	385	3,098	1.29
14	पशुपालन Animal Husbandry	514	1	515	5,780	245	6,025	6,294	246	6,540	2.72
15	कृषि Agriculture	355	6	361	5,216	184	5,394	5,565	190	5,755	2.39
16	सहकारिता Co-operation	63	—	63	1,887	106	1,993	1,950	106	2,056	0.85
17	सचिवालय Civil Secretariat	150	7	157	1,341	152	1,493	1,491	159	1,650	0.69
				55	3,024	117	3,151	3,089	117	3,206	1.33

क्र.सं.	विवरण	...	8	1	9	358	5	363	300	372	...		
19	चक्रवर्ती	Consular		
20	न्याय	Justice	...	287	4	284	1,787	89	1,876	2,067	93	2,160	0.90
21	श्रावकारी एवं कराधान	Excise and Taxation	...	266	8	274	2,451	115	2,566	2,717	123	2,840	1.18
22	तकनीकी शिक्षा	Technical Education	...	209	7	216	471	41	512	680	48	728	0.30
23	जेल	Jails	...	46	2	48	785	20	805	831	22	853	0.35
24	खाद्य एवं पूति	Food and Supplies	...	49	—	49	1,519	72	1,591	1,568	72	1,640	0.68
25	संसाज कल्याण (अनुसूचित तथा पिछड़ी जातियों)	Welfare Social (S.C. & B.C.)	...	41	33	74	963	5,255	6,218	1,004	5,288	6,292	2.61
26	लोक सम्पर्क तथा सांस्कृतिक कार्य एवं पर्यटन	Public Relations and Cultural Affairs and Tourism	...	51	3	54	886	76	962	937	79	1,016	0.42
27	वित्त	Finance	...	139	—	139	901	82	983	1,040	82	1,122	0.47
28	होम गार्ड	Home Guards	...	27	—	27	518	23	541	545	23	568	0.24
29	वित्तियुक्त	Financial Commissioner	...	83	2	85	525	26	551	608	28	636	0.26
30	नगर एवं ग्राम योजनाकार	Town and Country Planning	...	54	4	58	638	38	676	692	42	734	0.30
31	चुनाव	Elections	...	6	—	6	202	17	219	208	17	225	0.09
32	रोजगार	Employment	...	95	14	109	528	52	580	623	66	689	0.29
33	श्रम	Labour	...	33	1	34	334	53	387	367	54	421	0.18
34	विधि एवं विधायी विभाग	Legislature and Legislative Deptt.	...	92	2	94	304	29	333	396	31	427	0.18
35	पुनर्वास	Rehabilitation	...	11	—	11	145	9	154	156	9	165	0.07
36	अर्थ तथा सांख्यिकीय संघन	Economic and Statistical Organisation	...	48	2	50	297	62	359	345	64	409	0.17
37	मछली पालन	Fisheries	...	19	—	19	328	17	345	347	17	364	0.15
38	खेल क्लब	Sports	...	125	12	137	438	71	509	563	83	646	0.27
39	हरियाणा लोक सेवा आयोग	Haryana Public Service Commission	...	9	—	9	42	4	46	51	4	55	0.02
40	सत्कार विभाग	Hospitality	...	3	—	3	183	8	191	186	8	194	0.08
41	अधीनस्थ सेवाएं चयन मण्डल	S.S.S. Board	...	10	—	10	63	—	63	73	—	73	0.03
42	मूद्रण तथा लेखन सामग्री	Printing and Stationery	...	8	—	8	783	37	820	791	37	828	0.34
43	विविध	Misc.	...	96	3	99	832	78	910	928	81	1,009	0.42
जोड़	Total	...	7,906	978	8,884	1,91,037	40,842	2,31,879	1,98,943	41,820	2,40,763	100.00	

प्राप्ति स्थान:— अर्थ तथा सांख्यिकी संघन, हरियाणा।
Source:—Economic and Statistical Organisation, Haryana.

विविध
MISCELLANEOUS

31 मार्च, 1986 को हरियाणा सरकार के कर्मचारियों का जिला तथा लिंग के अनुसार वितरण
District and Sex-wise distribution of Haryana Government employees as on 31st March, 1986

संख्या No. 36.26

क्रम सं० Serial No.	जिला Name of the district	राजपत्रित Gazetted			अराजपत्रित Non-Gazetted			राजपत्रित + अराजपत्रित Gazetted + Non-Gazetted		
		पुरुष Male	स्त्री Female	जोड़ Total	पुरुष Male	स्त्री Female	जोड़ Total	पुरुष Male	स्त्री Female	जोड़ Total
1	2	3	4	5	6	7	8	9	10	11
1	हिंसा Hisar	710	100	810	19,867	5,261	25,128	20,577	5,361	25,938
2	सिरसा Sirsa	341	45	386	9,374	2,526	11,900	9,715	2,571	12,286
3	भिवानी Bhiwani	478	42	520	14,163	2,358	16,521	14,641	2,400	17,041
4	गुरुगांव Gurgaon	538	104	642	10,844	4,468	15,312	11,382	4,572	15,954
5	फरीदाबाद Faridabad	446	85	531	12,531	1,964	14,495	12,977	2,049	15,026
6	जिन्द Jind	397	48	445	11,936	1,681	13,617	12,333	1,729	14,062
7	महेंद्रगढ़ Mahendragarh	472	51	523	13,395	1,882	15,277	13,867	1,933	15,800
8	अम्बाला Ambala	764	115	879	21,956	4,342	26,298	22,720	4,457	27,177
9	करनाल Karnal	621	58	679	21,527	3,677	25,204	22,148	3,735	25,883
10	कुरुक्षेत्र Kurukshetra	383	24	407	12,815	3,310	16,125	13,198	3,334	16,532
11	रोहतक Rohtak	1,113	223	1,336	19,002	5,632	24,634	20,115	5,855	25,970
12	सोनीपत Sonapat	332	28	360	10,153	2,499	12,652	10,485	2,527	13,012
13	चण्डीगढ़ एवं हरियाणा से बाहर Chandigarh and out side Haryana.	1,311	55	1,366	13,474	1,242	14,716	14,785	1,297	16,082
	जोड़ Total	7,906	978	8,884	1,91,037	40,842	2,31,879	1,98,943	41,820	2,40,763

प्राप्ति स्थान:—अर्थ तथा सांख्यिकी संगठन, हरियाणा ।
Source:—Economic and Statistical Organisation, Haryana

विविध

MISCELLANEOUS

हरियाणा सरकार के कर्मचारियों का वेतन बिल तथा प्रति कर्मचारी मासिक वेतन
Wage Bill and Monthly Wage per employee of the Haryana Government Employees

संख्या No. 36.27

क्रम संख्या Serial No.	वर्ष Year	मूल वेतन अनुसार अनुमानित वार्षिक वेतन Estimated Annual salary according to Basic Pay range (करोड़ रुपयों में) (Rs. in crores)	अनुमानित वार्षिक मंहंगाई भत्ता Estimated yearly Dearness Allowance (करोड़ रुपयों में) (Rs. in crores)	कुल वेतन बिल Total wage Bill (करोड़ रुपयों में) (Rs. in crores)	प्रति कर्मचारी मासिक वेतन Monthly wage per employee	
					राजपत्रित अधिकारियों के लिये For Gazetted Staff (रुपयों में) (In Rupees)	अराजपत्रित कर्मचारियों के लिये For Non- Gazetted Staff (रुपयों में) (In Rupees)
1	2	3	4	5	6	7
1	1967-68	17.50	9.19	26.69	742	320
2	1970-71	22.40	13.31	35.71	754	246
3	1975-76	33.97	43.22*	77.19	1,052	387
4	1980-81	130.85	23.06	153.91	1,441	622
5	1981-82	135.15	44.43	179.58	1,545	697
6	1982-83	143.80	65.21	209.01	1,722	774
7	1983-84**	152.17	91.22	243.39	1,323	866
8	1984-85**	162.40	122.67	285.07	2,120	973
9	1985-86	171.71	145.96	317.67	2,262	1,361

*इस में तदर्थ सहायता तथा अतिरिक्त मंहगाई भत्ता भी सम्मिलित ।

*Includes Ad-hoc Relief and Additional Dearness Allowance.

प्राप्ति स्थान--अर्थ तथा सांख्यिकी संगठन, हरियाणा ।

Source :—Economic and Statistical Organisation, Haryana.

**संशोधित ।

**Revised.

विविध
MISCELLANEOUS

31 मार्च, 1986 को हरियाणा सरकार के कर्मचारियों पर मूल वेतन अनुसार अनुमानित व्यय
Estimated expenditure on Basic Pay of Haryana Government Employees as on 31st March, 1986

संख्या No. 36-28

क्रम सं० Serial No.	मूल वेतन रेंज (रुपए) Basic Pay Range (In Rs.)	कुल कर्मचारी Total employees	वेतन माध्यमान Mid Value of the Salary	मासिक मूल वेतन Monthly Basic Salary	वार्षिक वेतन Annual Salary	कुल वेतन का प्रतिशत Percentage of Total salary
1	2	3	4	5	6	7
1	Upto 300 तक	17,321	300	51,96,300	6,23,55,600	3.63
2	301 से to 400	48,055	350	1,68,19,250	20,18,31,000	11.75
3	401 से to 500	36,737	450	1,65,31,650	19,83,79,800	11.55
4	501 से to 600	49,940	550	2,74,67,000	32,96,04,000	19.20
5	601 से to 800	46,888	700	3,28,21,600	39,38,59,200	22.94
6	801 से to 1000	23,612	900	2,12,50,800	25,50,09,600	14.85
7	1001 से to 1200	9,803	1,100	1,07,83,300	12,93,99,600	7.54
8	1201 से to 1300	3,520	1,250	44,00,000	5,28,00,000	3.08
9	1301 से to 1400	1,673	1,350	22,58,550	2,71,02,600	1.58
10	1401 से to 1600	1,519	1,500	22,78,500	2,73,42,000	1.59
11	1601 से to 1800	810	1,700	13,77,000	1,65,24,000	0.96
12	1801 से to 2000	365	1,900	6,93,500	83,22,000	0.48
13	2001 से to 2250	221	2,125	4,69,625	56,35,500	0.33
14	2251 से to 2400	120	2,325	2,79,000	33,48,000	0.19
15	2401 से to 2500	76	2,450	1,86,200	22,34,400	0.13
16	2501 से to 2600	29	2,550	73,950	8,87,400	0.05
17	2601 से to 2650	20	2,625	52,500	6,30,000	0.04
18	2651 से to 3000	44	2,825	1,24,300	14,91,600	0.09
19	3001 या अधिक or more	10	3,175	31,750	3,81,000	0.02
	जोड़ Total	2,40,763	—	14,30,94,775	1,71,71,37,300	100.00

प्राप्ति स्थान: —अर्थ तथा सांख्यिकी संगठन, हरियाणा ।

Source:—Economic and Statistical Organisation, Haryana.

विविध
MISCELLANEOUS

वर्ष 1985-86 के अन्तर्गत को हरियाणा सरकार के कर्मचारियों के लिए मूल वेतन के आधार पर अनुमानित मंहगाई भत्ता
Estimated Dearness Allowance for the Haryana Government Employees during the year 1985-86
31st March, 1986

संख्या No. 36-29

क्रम सं०	मूल वेतन रेंज (रुपये में)	कुल कर्मचारियों की संख्या	मंहगाई भत्ता दर	अनुमानित मासिक मंहगाई भत्ता	अनुमानित वार्षिक मंहगाई भत्ता	कुल जोड़ का प्रतिशत
Serial No.	Basic Pay Range (in Rs.)	Total Number of employees	Rate of dearness allowance	Monthly estimated dearness allowance	Estimated yearly dearness allowance	Percentage of the total
	2	3	4	5	6	7
1	Up to 300 तक	.. 17,321	284.06	49,20,246	5,90,42,952	4.05
2	301 से to 400	.. 48,055	331.23	1,59,17,218	19,10,06,616	13.08
3	401 से to 500	.. 36,737	425.85	1,56,44,604	18,77,35,248	12.86
4	501 से to 600	.. 49,940	519.94	2,59,65,679	31,15,88,148	21.35
5	601 से to 800	.. 46,888	551.50	2,58,58,732	31,03,04,784	21.26
6	801 से to 1000	.. 23,612	698.06	1,64,82,652	19,77,91,824	13.55
7	1001 से to 1200	.. 9,803	853.20	83,63,797	10,03,65,564	6.88
8	1201 से to 1300	.. 3,520	969.65	34,13,153	4,09,57,836	2.81
9	1301 से to 1400	.. 1,673	1034.30	17,30,405	2,07,64,860	1.42
10	1401 से to 1600	.. 1,519	1027.00	15,60,013	1,87,20,156	1.29
11	1601 से to 1800	.. 810	1027.00	8,31,870	99,82,440	0.68
12	1801 से to 2000	.. 365	1027.00	3,74,855	44,98,260	0.31
13	2001 से to 2250	.. 221	1012.00	2,23,652	26,83,824	0.18
14	2251 से to 2400	.. 120	1012.00	1,21,440	14,57,280	0.10
15	2401 से to 2500	.. 76	1012.00	76,912	9,22,944	0.06
16	2501 से to 2600	.. 29	1012.00	29,348	3,52,176	0.02
17	2601 से to 2650	.. 20	1012.00	20,240	2,42,880	0.02
18	2651 से to 3000	.. 44	1825.00	80,300	9,63,600	0.07
19	3001 या अधिक or more	.. 10	1825.00	18,250	2,19,000	0.02
	जोड़ Total	.. 2,40,763	—	12,16,33,366	1,45,96,00,392	100.00

प्राप्ति स्थान:—अर्थ तथा सांख्यिकी संगठन, हरियाणा ।
Source :—Economic and Statistical Organisation, Haryana.

विविध
MISCELLANEOUS

हरियाणा में तकनीकी संस्थाओं में सीटों की संख्या
Number of Seats in Technical Institutions in Haryana

संख्या
No. 36-30

क्रम संख्या Serial No.	संस्था का नाम Name of Institution	1966-67	1967-68	1970-71	1975-76	1980-81	1982-83	1983-84	1984-85	1985-86	1986-87	
		डिप्लोमा Diploma	डिप्लोमा Diploma	डिप्लोमा Diploma	डिप्लोमा Diploma	डिप्लोमा Diploma	डिप्लोमा Diploma	डिप्लोमा Diploma	डिप्लोमा Diploma	डिप्लोमा Diploma	डिप्लोमा Diploma	
	2	3	4	5	6	7	8	9	10	11	12	
1	क्षेत्रीय इंजीनियरिंग महाविद्यालय, कुरुक्षेत्र	Regional Engineering College, Kurukshetra	250*	250*	250*	250*	255*	300*	358*	418*	268*	250*
2	राजकीय बहुतकनीकी, अम्बाला शहर	Government Polytechnic, Ambala City	300	300	240	240	300	330	330	330	330	330
3	राजकीय बहुतकनीकी, झज्जर	Government Polytechnic, Jhajjar	180	180	120	120	140	135	135	135	135	135
4	हरियाणा बहुतकनीकी, नीलोखेड़ी	Haryana Polytechnic, Nilokheri	300	300	240	240	300	300	300	300	300	300
5	सी. आर. बहुतकनीकी, रोहतक	C.R. Polytechnic, Rohtak	120	120	90	120	120	120	120	120	120	120
6	राजकीय बहुतकनीकी, सिरसा	Government Polytechnic, Sirsa	180	180	120	120	140	140	140	140	155	155
7	राजकीय महिला बहुतकनीकी, अम्बाला शहर	Govt. Polytechnic for Women, Ambala City	—	—	60	90	120	90	90	90	90	90
8	वाई. एम. सी. ए. इंजीनियरिंग, संस्था, फरीदाबाद	Y.M.C.A. Institute of Engineering, Faridabad	—	—	120	120	120	120	145	145	145	120
9	वैश्य तकनीकी संस्था, रोहतक	Vaish Technical Institute, Rohtak	60	60	60	120	120	120	180	180	180	180
10	राजकीय शल्य उपकरण तकनीकी संस्थान, सोनीपत	Government Institute of Surgical Instruments Technology Sonipat	—	—	—	—	60	60	60	60	60	60
11	जनता फार्मसी कालेज, बुटाना	Janta College of Pharmacy, Butana	—	—	—	—	60	60	60	60	60	60
12	हिन्दू फार्मसी कालेज, सोनीपत	Hindu College of Pharmacy, Sonipat	—	—	—	—	120	120	120	120	120	120
13	गांधी फार्मसी कालेज, करनाल	Gandhi College of Pharmacy, Karnal	—	—	—	—	—	—	—	120	120	120
14	महाश्वि फार्मसी कालेज, तरावड़ी (करनाल)	Maharishi College of Pharmacy Taraori (Karnal)	—	—	—	—	—	—	—	120	120	120

15	लाड शिवा फार्मसी कालेज, सिरसा	Lord Shiva College of Pharmacy, Sirsa	—	—	—	—	—	—	—	60	60	40
16	भगत फूल सिंह कालेज, आफ एजू- केशन, खानपुर कला (सोनीपत)	Bhagat Phul Singh College of Education, Khanpur Kalan, (Sonipat)	—	—	—	—	—	—	—	60	60	60
17.	राजकीय हस्पताल इन्जीनियरिंग संस्थान, रोहतक	Government Institute of Hospital Engineering, Rohtak	—	—	—	—	—	—	—	—	20	20
18.	राजकीय महिला बहुतकनीकी संस्थान, सिरसा	Government Polytechnic for Women, Sirsa	—	—	—	—	—	—	—	—	30	30
19.	राजकीय प्रबन्धकीय एवं फार्मसी संस्थान, आदमपुर (हिसार)	Government Institute of Management and Pharmacy Adampur (Hissar)	—	—	—	—	—	—	—	—	30	60
20.	सेठ जय प्रकाश बहुतकनीकी यमुनानगर	Seth Jai Parkash Polytechnic, Yamunanagar	—	—	—	—	—	—	—	—	—	40

*डिग्री

प्राप्ति स्थान:—निदेशक, तकनीकी शिक्षा, हरियाणा ।

Source:—Director, Technical Education, Haryana.

विविध
MISCELLANEOUS
राजकीय औद्योगिक प्रशिक्षण संस्थाओं में स्वीकृत सीटें
Sanctioned Seats in Government Industrial Training Institutes

संख्या No. 36-31

क्रमांक Serial No.	संस्था की स्थिति तथा नाम Name and Location of Institute	1955-67	1967-68	1970-71	1975-76	1980-81	1982-83	1983-84	1984-85	1985-86	1986-87	
1	2	3	4	5	6	7	8	9	10	11	12	
	हिसार HISAR											
1	औद्योगिक प्रशिक्षण संस्था, आदमपुर Industrial Training Institute Adampur	—	—	—	—	—	—	112	112	96	96	112
2	औद्योगिक प्रशिक्षण संस्था, हिसार Industrial Training Institute, Hisar	624	624	616	592	740	592	624	624	636	736	
3	औद्योगिक प्रशिक्षण संस्था, नलवा Industrial Training Institute, Nalwa	—	—	—	—	—	—	120	132	132	132	160
	सिरसा SIRSA											
4	औद्योगिक प्रशिक्षण संस्था, सिरसा Industrial Training Institute, Sirsa	548	548	580	352	384	396	396	428	414	444	
5	औद्योगिक प्रशिक्षण संस्था, नत्थू सराय चोपटा Industrial Training Institute, Nathu Sarai Chopta	—	—	—	—	260	168	124	124	108	92	
	भिवानी BHIWANI											
6	औद्योगिक प्रशिक्षण संस्था, भिवानी Industrial Training Institute, Bhiwani	440	440	456	324	324	308	324	324	324	372	
	गुड़गांव GURGAON											
7	औद्योगिक प्रशिक्षण संस्था, गुड़गांव Industrial Training Institute, Gurgaon	548	548	620	604	676	568	568	584	612	660	
8	औद्योगिक प्रशिक्षण संस्था, फिरोज- पुर झिरका Industrial Training Institute, Ferozepur Jhirka	—	—	—	—	48	156	156	156	156	124	
9	औद्योगिक प्रशिक्षण संस्था, नगीना Industrial Training Institute, Nagina	—	—	—	—	48	112	96	80	80	88	
	फरीदाबाद FARIDABAD											
10	औद्योगिक प्रशिक्षण संस्था, पलवल Industrial Training Institute, Palwal	320	320	288	296	360	344	344	340	340	356	
11	औद्योगिक प्रशिक्षण संस्था, फरीदा- बाद Industrial Training Institute, Faridabad	264	264	332	544	376	424	396	456	500	576	
12	औद्योगिक प्रशिक्षण संस्था, हथीन Industrial Training Institute, Hathin	—	—	—	—	64	160	136	136	120	120	
	जीन्द JIND											
13	औद्योगिक प्रशिक्षण संस्था, नरवाना Industrial Training Institute, Narwana	276	276	276	284	360	316	316	316	344	344	

	औद्योगिक प्रशिक्षण संस्था, महेंद्रगढ़	Industrial Training Institute, Mahendragarh	..	260	260	196	260	300	332	332	332	329
15	औद्योगिक प्रशिक्षण संस्था, नारनौल	Industrial Training Institute, Narnaul	..	360	360	360	276	384	260	260	260	300
	अम्बाला	AMBALA										
16	औद्योगिक प्रशिक्षण संस्था, अम्बाला	Industrial Training Institute, Ambala	..	556	556	616	664	696	668	668	684	712
17	औद्योगिक प्रशिक्षण संस्था, यमुनानगर	Industrial Training Institute, Yamunanagar	..	664	664	648	772	680	668	680	648	680
	करनाल	KARNAL										
18	औद्योगिक प्रशिक्षण संस्था, करनाल	Industrial Training Institute, Karnal	..	528	528	592	452	496	508	492	524	528
19	औद्योगिक प्रशिक्षण संस्था, पानीपत	Industrial Training Institute, Panipat	..	388	388	404	368	380	344	332	332	348
	कुरुक्षेत्र	KURUKSHETRA										
20	औद्योगिक प्रशिक्षण संस्था, कैथल	Industrial Training Institute, Kaithal	..	344	344	—	260	340	340	340	340	352
	रोहतक	ROHTAK										
21	औद्योगिक प्रशिक्षण संस्था, रोहतक	Industrial Training Institute, Rohtak	..	708	708	768	776	776	712	712	688	704
22	औद्योगिक प्रशिक्षण संस्था, हसनगढ़	Industrial Training Institute, Hasangarh	..	248	248	264	—	256	260	232	232	216
23	औद्योगिक प्रशिक्षण संस्था, महम	Industrial Training Institute, Maham	..	—	—	—	—	128	96	92	80	80
	सोनीपत	SONIPAT										
24	औद्योगिक प्रशिक्षण संस्था, सोनीपत	Industrial Training Institute, Sonipat	..	536	536	414	624	680	568	616	616	648
25	औद्योगिक प्रशिक्षण संस्था, गोहाना	Industrial Training Institute, Gohana	..	—	—	—	—	260	260	260	260	184
	जोड़	Total	..	7,612	7,612	7,430	7,448	9,016	8,792	8,740	8,792	8,910

प्राप्ति स्थान:—निदेशक, औद्योगिक प्रशिक्षण एवं व्यवसायिक शिक्षा, हरियाणा ।

Source : Director, Industrial Training and Vocational Education, Haryana.

विविध

MISCELLANEOUS

ग्रामीण कारीगर औद्योगिक प्रशिक्षण केन्द्रों में स्वीकृत सीटें
Sanctioned Seats in Rural Artisan/Industrial Training Centres

संख्या No. 36.32

क्रमांक Sr. No.	संस्था की स्थिति तथा नाम Name and Location of Institution	1966- 67	1967- 68	1970- 71	1975- 76	1980- 81	1982- 83	1983- 84	1984- 85	1985- 86	1986- 87		
	2	3	4	5	6	7	8	9	10	11	12		
HISAR													
	हिसार												
1	औद्योगिक प्रशिक्षण संस्था, हांसी	Industrial Training Institute, Hansi	...	60	60	60	60	60	48	76	76	64	64
2	औद्योगिक प्रशिक्षण संस्था, टोहाना	Industrial Training Institute, Tohana	...	—	—	—	—	—	96	96	96	96	80
GURGAON													
	गुड़गांव												
3	औद्योगिक प्रशिक्षण संस्था, सोहना	Industrial Training Institute, Sobna	...	60	60	60	60	60	128	112	112	112	112
JIND													
	जीन्द												
4	औद्योगिक प्रशिक्षण संस्था, जीन्द	Industrial Training Institute, Jind	...	—	—	—	62	60	92	92	92	76	60
MAHENDRAGARH													
	महेन्द्रगढ़												
5	औद्योगिक प्रशिक्षण संस्था, कुण्ड मंडी	Industrial Training Institute, Kund Mandi	—	—	—	—	—	—	—	—	48	48	48
6	औद्योगिक प्रशिक्षण संस्था, रिवाड़ी	Industrial Training Institute, Rewari	...	—	—	—	—	—	92	92	92	88	92
AMBALA													
	अम्बाला												
7	औद्योगिक प्रशिक्षण संस्था, अम्बाला छावनी	Industrial Training Institute, Ambala Cantt.	...	—	—	—	—	120	120	108	108	108	108
8	औद्योगिक प्रशिक्षण संस्था, बराड़ा कुरुक्षेत्र	Industrial Training Institute, Barara	...	—	—	—	—	—	76	76	76	64	64
KURUKSHETRA													
	शाहबाद												
9	औद्योगिक प्रशिक्षण संस्था, शाहबाद	Industrial Training Institute, Shahbad	...	60	60	60	60	60	44	44	44	28	28
10	औद्योगिक प्रशिक्षण संस्था, कुरुक्षेत्र	Industrial Training Institute, Kurukshetra	...	—	—	—	—	—	48	48	48	48	48
11	औद्योगिक प्रशिक्षण संस्था, पुण्डरी	Industrial Training Institute, Pundri	...	—	—	—	—	64	64	48	60	60	48
ROHTAK													
	रोहतक												
12	औद्योगिक प्रशिक्षण संस्था, बहादुरगढ़ सोनीपत	Industrial Training Institute, Bahadurgarh	...	—	—	—	—	32	48	48	48	32	32
SONIPAT													
	गनौर												
13	औद्योगिक प्रशिक्षण संस्था, गनौर	Industrial Training Institute, Ganaur	...	—	—	—	—	—	80	80	80	48	48
14	औद्योगिक प्रशिक्षण संस्था, पाली	Industrial Training Institute, Pali	...	—	—	—	—	—	—	76	60	44	28
	जोड़	Total	...	180	180	180	242	456	936	996	1,040	916	860

654

विविध
MISCELLANEOUS

स्त्रियों के लिये राजकीय औद्योगिक प्रशिक्षण संस्थाओं में स्वीकृत सीटें
Sanctioned Seats for Women in Government Industrial Training Institutes

संख्या No. 36.33

क्रमांक Serial No.	स्कूल का नाम तथा स्थिति Name and location of the School	1966-67	1967-68	1970-71	1975-76	1980-81	1982-83	1983-84	1984-85	1985-86	1986-87
		प्रमाण- पत्र Certifi- cate	प्रमाण- पत्र Certifi- cate	प्रमाण- पत्र Certifi- cate	प्रमाण- पत्र Certifi- cate	प्रमाण- पत्र Certifi- cate	प्रमाण- पत्र Certifi- cate	प्रमाण- पत्र Certifi- cate	प्रमाण- पत्र Certifi- cate	प्रमाण- पत्र Certifi- cate	प्रमाण- पत्र Certifi- cate
1	2	3	4	5	6	7	8	9	10	11	12
	हिसार HISAR										
	औद्योगिक प्रशिक्षण संस्था (स्त्री कक्ष), हिसार Industrial Training Institute (Women Wing), Hisar	48	48	48	48	—	87	97	80	96	96
	औद्योगिक प्रशिक्षण संस्था (स्त्री कक्ष), हांसी Industrial Training Institute (Women Wing), Hansi	32	32	32	32	36	32	28	51	48	48
	औद्योगिक प्रशिक्षण संस्था (स्त्री कक्ष), टोहाना Industrial Training Institute (Women Wing) Tohana	—	—	48	48	39	51	44	49	64	48
	सिरसा SIRSA										
	औद्योगिक प्रशिक्षण संस्था (स्त्री कक्ष), सिरसा Industrial Training Institute, (Women Wing), Sirsa	48	48	48	48	32	63	54	50	48	48
	भिवानी BHIWANI										
	औद्योगिक प्रशिक्षण संस्था (स्त्री कक्ष), भिवानी Industrial Training Institute (Women Wing), Bhiwani	48	48	48	48	54	89	83	90	80	80
	औद्योगिक प्रशिक्षण संस्था (स्त्री कक्ष), चरखी दादरी Industrial Training Institute (Women Wing), Charkhi Dadri	48	48	48	48	—	50	50	47	48	48
	औद्योगिक प्रशिक्षण संस्था (स्त्री कक्ष), तोशाम Industrial Training Institute (Women Wing), Tosham	—	—	—	48	51	54	52	51	48	48
	गुड़गांव GURGAON										
	औद्योगिक प्रशिक्षण संस्था (स्त्री कक्ष), गुड़गांव Industrial Training Institute (Women Wing), Gurgaon	48	48	48	48	—	60	61	49	64	64
	फरीदाबाद FARIDABAD										
	औद्योगिक प्रशिक्षण संस्था (स्त्री कक्ष), पलवल Industrial Training Institute, (Women Wing), Palwal	32	32	32	32	—	36	29	30	32	32
	जीन्द JIND										
	औद्योगिक प्रशिक्षण संस्था (स्त्री कक्ष), जीन्द Industrial Training Institute (Women Wing), Jind	48	48	48	48	60	60	52	54	80	128
	महेन्द्रगढ़ MAHENDRAGARH										
	औद्योगिक प्रशिक्षण संस्था (स्त्री कक्ष), महेन्द्रगढ़ Industrial Training Institute (Women Wing), Mahendragarh	32	32	32	32	28	43	44	44	48	48

1	2	3	4	5	6	7	8	9	10	11
12	औद्योगिक प्रशिक्षण संस्था (स्त्री कक्ष), नारनौल Industrial Training Institute (Women Wing), Narnaul	48	48	48	32	—	71	54	66	64
13	औद्योगिक प्रशिक्षण संस्था (स्त्री कक्ष), रिवाड़ी Industrial Training Institute (Women Wing), Rewari	48	48	48	48	49	45	49	50	48
अम्बाला AMBALA										
14	औद्योगिक प्रशिक्षण संस्था (स्त्री कक्ष), अम्बाला शहर Industrial Training Institute (Women Wing), Ambala City	112	112	112	112	90	74	99	102	112
15	औद्योगिक प्रशिक्षण संस्था (स्त्री कक्ष), छछरौली Industrial Training Institute (Women Wing), Chhachhrauli	32	32	32	32	31	34	22	21	32
16	औद्योगिक प्रशिक्षण संस्था (स्त्री कक्ष), कालका Industrial Training Institute (Women Wing), Kalka	—	—	48	48	—	44	45	65	64
17	औद्योगिक प्रशिक्षण संस्था (स्त्री कक्ष), नारायणगढ़ Industrial Training Institute (Women Wing), Naraingarh	—	—	—	48	—	42	45	36	48
करनाल KARNAL										
18	औद्योगिक प्रशिक्षण संस्था (स्त्री कक्ष), करनाल Industrial Training Institute (Women Wing), Karnal	48	48	48	48	43	51	46	51	64
19	औद्योगिक प्रशिक्षण संस्था (स्त्री कक्ष), पानीपत Industrial Training Institute (Women Wing), Panipat	64	64	64	64	41	91	80	80	80
20	औद्योगिक प्रशिक्षण संस्था (स्त्री कक्ष), समालखा Industrial Training Institute (Women Wing), Samalkha	—	—	—	—	40	51	40	35	32
कुरुक्षेत्र KURUKSHETRA										
21	औद्योगिक प्रशिक्षण संस्था (स्त्री कक्ष), कुरुक्षेत्र Industrial Training Institute (Women Wing), Kurukshetra	32	16	16	16	14	8	24	28	32
22	औद्योगिक प्रशिक्षण संस्था (स्त्री कक्ष), पंडरी Industrial Training Institute (Women Wing), Pundri	32	32	32	32	39	34	22	28	32
23	औद्योगिक प्रशिक्षण संस्था (स्त्री कक्ष), शाहबाद Industrial Training Institute (Women Wing), Shahbad	48	48	48	48	38	30	27	24	32
रोहतक ROHTAK										
24	औद्योगिक प्रशिक्षण संस्था (स्त्री कक्ष), रोहतक Industrial Training Institute (Women Wing), Rohtak	80	80	80	80	—	121	110	97	112
25	औद्योगिक प्रशिक्षण संस्था (स्त्री कक्ष), झज्जर Industrial Training Institute (Women Wing), Jhajjar	32	32	32	32	28	36	30	32	32
26	औद्योगिक प्रशिक्षण संस्था (स्त्री कक्ष), बहादुरगढ़ Industrial Training Institute (Women Wing), Bahadurgarh	32	16	16	32	—	30	30	34	32
सोनीपत SONIPAT										
27	औद्योगिक प्रशिक्षण संस्था (स्त्री कक्ष), सोनीपत Industrial Training Institute (Women Wing), Sonipat	48	48	48	48	52	84	77	51	80
जोड़ Total		1,040	1,008	1,104	1,200	765	1,471	1,394	1,395	1,552

प्राप्ति स्थान:—निदेशक, औद्योगिक प्रशिक्षण एवं व्यवसायिक शिक्षा, हरियाणा
Source :—Director of Industrial Training and Vocational Education, Haryana

विविध
MISCELLANEOUS

वर्ष 1986-87 में हरियाणा राज्य में लड़कियों के लिये शिल्पगिरी प्रशिक्षण योजना के अन्तर्गत स्वीकृत सीटें
Sanctioned Seats under Craftsman Training Scheme in Haryana in 1986-87

ख्या No. 36.34

क्रमांक Serial No.	जिला/स्कूल का नाम District/Name of the School	स्वीकृत सीटें Sanctioned Seats
2		3
फरीदाबाद FARIDABAD		
	नेशनल माडर्न कटिंग एवं टेलरिंग महिला सेंटर, बल्लबगढ़ National Modern Cutting and Tailoring Mahila Centre, Ballabgarh	... 16
अम्बाला AMBALA		
	एस० डी० महिला औद्योगिक विद्यालय, अम्बाला कैंट S.D. Industrial School for Girls, Ambala Cantt.	... 48
	एस० डी० इन्दिरा गांधी महिला शिल्प विद्यालय, अम्बाला शहर S.D. Indira Gandhi Mahila Shilp Vidalya, Ambala City	... 32
	प्रेम सेवा समिति औद्योगिक महिला विद्यालय, यमुनानगर Prem Sewa Samiti Industrial Girls School, Yamuna Nagar	... 48
	वुमैन लीग, यमुनानगर Women League, Yamunanagar	... 112
करनाल KARNAL		
	डी०ए०वी० महिला शिक्षा महाविद्यालय, करनाल D.A.V. College of Education for Women, Karnal
	राष्ट्रीय कढ़ाई एवं सिलाई विद्यालय, तरावड़ी National Embroidery and Tailoring School, Taraori	... 32
	लेडीज औद्योगिक होम, करनाल Ladies Industrial Home, Karnal	... 64
कुरुक्षेत्र KURUKSHETRA		
	कस्तूरबा गांधी मेमोरियल ट्रस्ट, रादौर Kasturba Gandhi Memorial Trust, Radaur	... 48
	एम० आर० अग्रवाल कन्या औद्योगिक विद्यालय, कैथल M.R. Aggarwal Industrial School for Girls, Kaithal	... 48
रोहतक ROHTAK		
	विश्वकर्मा टेक्नोलॉजी, रोहतक Vishwakarma Technology, Rohtak	... 16
सोनीपत SONIPAT		
	समाज कल्याण सभा, गोहाना Saj Kalyan Sabha, Gohana	... 48

MISCELLANEOUS

राजकीय एवं निजी औद्योगिक तथा तकनीकी संस्थानों में युवक छात्रों तथा छात्राओं की संख्या
Number of Boy and Girl students in Government and Private Industrial and Technical Institutes

संख्या No. 36.85

संस्था का नाम Name of the Institute	1966-67	1967-68	1970-71	1975-76	1980-81	1982-83	1983-84	1984-85	1985-86	1986-87	
1	2	3	4	5	6	7	8	9	10	11	
राजकीय बहुतकनीकी, अम्बाला शहर Government Polytechnic, Ambala City	...	855	304	370	672	763	858	914	926	955	882
मूल चन्द राजकीय औद्योगिक प्रशिक्षण केन्द्र, अम्बाला छावनी Mool Chand Government Industrial Training Centre, Ambala Cantt	...	66	—	73	98	—	131	124
राजकीय बहुतकनीकी, भज्जर Government Polytechnic, Jhajjar	...	381	342	158	339	376	401	436	401	381	405
हरियाणा बहुतकनीकी, नीलोखेड़ी Haryana Polytechnic, Nilokheri	...	796	284	379	657	833	835	850	832	861	882
राजकीय (छोटा) तकनीकी विद्यालय, नीलोखेड़ी* Government Junior Technical School, Nilokheri*	...	72	—	14	—	—	—	—	—	—	—
राजकीय फूट वियरिंग संस्थान, रिवाड़ी Government Footwearing Institute, Rewari	...	26	—	13	—	—	—	—	—	—	—
राजकीय कला स्कूल, रोहतक @ Government School of Arts, Rohtak @	...	62	—	87	104	80	87	88	—
सी० आर० बहुतकनीकी, रोहतक C.R. Polytechnic, Rohtak	...	166	224	131	352	688	341	319	458	457	308
वैश्य तकनीकी संस्थान, रोहतक Vaish Technical Institute, Rohtak	...	169	149	120	346	715	313	349	523	568	422
राजकीय बहुतकनीकी, सिरसा Government Polytechnic, Sirsa	...	392	484	186	336	381	398	411	400	392	394
राजकीय इंजीनियरिंग संस्थान, सोनीपत Govt. Institute of Engineering, Sonipat	..	81	—	88	138	212	166	187	178	170	164
राजकीय औद्योगिक प्रशिक्षण केन्द्र, पुन्डरी Government Industrial Training Centre, Pundri	...	26	—	34	34	—	58	48	..	—	—
क्षेत्रीय इंजीनियरिंग महाविद्यालय, कुरुक्षेत्र Regional Engineering College, Kurukshetra	...	572	557	1,033	1,151	1,246	1,318	1,386@	1,354	1,230	1,301
वाई० एम० सी० ए० संस्था, फरीदाबाद Y.M.C.A. Institute, Faridabad	..	—	—	177	378	445	462	456	529	487	460
राजकीय महिला बहुतकनीकी, अम्बाला शहर Govt. Polytechnic for Women, Ambala City	...	—	—	—	—	171	178	191	182	177	192
जनता फार्मसी कालेज, बुटाना Janta College of Pharmacy, Butana	...	—	—	—	—	134	190	149	126	95	138
हिन्दू फार्मसी कालेज, सोनीपत Hindu College of Pharmacy, Sonipat	...	—	—	—	—	271	291	265	240	244	240
लार्ड शिवा फार्मसी कालेज, सिरसा Lord Shiva College of Pharmacy, Sirsa	...	—	—	—	—	—	—	—	61	108	99
गान्धी फार्मसी कालेज, करनाल Gandhi College of Pharmacy, Karnal	...	—	—	—	—	—	—	—	120	202	242
महर्षि फार्मसी कालेज, तरावड़ी (करनाल) Maharshi College of Pharmacy, Taraori (Karnal)	...	—	—	—	—	—	—	—	120	328	240

बिबिध
MISCELLANEOUS

राजकीय एवं निजी औद्योगिक तथा तकनीकी संस्थाओं में युवक छात्रों तथा छात्राओं की संख्या
Number of Boy and Girl students in Government and Private Industrial and Technical Institutes

संख्या No. 36.35 (समाप्त *concl'd*)

संस्था का नाम Name of Institute	1966-67	1967-68	1970-71	1975-76	1980-81	1982-83	1983-84	1984-85	1985-86	1986-87
1	2	3	4	5	6	7	8	9	10	11
भगत फूल सिंह कालेज आफ एजुकेशन खानपुर कला (सोनीपत) Bhagat Phool Singh College of Education, Khanpur Kalan (Sonipat)	—	—	—	—	—	—	—	48	101	106
सी. आर. राजकीय इंजीनियरिंग कालेज, मुरथल (सोनीपत) C. R. State College of Engineering, Murthal (Sonipat)	—	—	—	—	—	—	—	60	112	112
राजकीय महिला बहुतकनीकी संस्थान, सिरसा Govt. Polytechnic for Women, Sirsa	—	—	—	—	—	—	—	—	28	55
राजकीय प्रबन्धकीय एवं फार्मसी संस्थान, आदामपुर (हिसार) Govt. Institute of Management and Pharmacy, Adampur (Hisar)	—	—	—	—	—	—	—	—	24	55
राजकीय हस्पताल इंजीनियरिंग संस्थान, रोहतक Govt. Institute of Hospital Engineering, Rohtak	—	—	—	—	—	—	—	—	20	17
सेठ जय प्रकाश बहुतकनीकी संस्थान, यमुनानगर Seth Jai Parkash Polytechnic, Yamunanagar	—	—	—	—	—	—	—	—	—	101
नेहरू व्यवसायिक प्रशिक्षण केन्द्र, हसनगर (रोहतक) Nehru Vocational Training Centre, Hassanagarh (Rohtak)	—	—	—	—	—	—	—	—	—	60

प्राप्ति स्थान:—निदेशक, तकनीकी शिक्षा तथा औद्योगिक प्रशिक्षण, एवं व्यवसायिक शिक्षा, हरियाणा।

Source:—Director of Technical Education and Industrial Training and Vocational Education, Haryana.

*बन्द कर दिया गया है।

*Has been closed.

@ इस में छात्राएं भी सम्मिलित हैं।

@Includes girls also.

विविध

MISCELLANEOUS

हरियाणा में छात्राओं की संख्या जिन के नाम राजकीय औद्योगिक प्रशिक्षण संस्थाओं में दर्ज थे
Number of Girl students on Rolls in Government Industrial Training Institutes in Haryana

संख्या No. 36.36

(31 मार्च को)
(As on 31st March)

संख्या का नाम Name of Institute	1966-67	1970-71	1975-76	1980-81	1982-83	1983-84	1984-85	1985-86	1986
1	2	3	4	5	6	7	8	9	10
औद्योगिक प्रशिक्षण संस्था (स्त्री कक्ष), अम्बाला शहर Industrial Training Institute (Women Wing), Ambala City	118	150	127	117	120	117	120	118	13
औद्योगिक प्रशिक्षण संस्था (स्त्री कक्ष), छछरोली Industrial Training Institute (Women Wing), Chhachhrauli	29	24	48	30	25	29	34	32	3
औद्योगिक प्रशिक्षण संस्था (स्त्री कक्ष) गडगांव Industrial Training Institute (Women Wing), Gurgaon	62	45	63	58	90	64	72	76	7
औद्योगिक प्रशिक्षण संस्था (स्त्री कक्ष), रिवाड़ी Industrial Training Institute (Women Wing), Rewari	32	48	74	54	53	54	54	53	3
औद्योगिक प्रशिक्षण संस्था (स्त्री कक्ष), पलवल Industrial Training Institute (Women Wing), Palwal	34	24	50	35	36	36	35	31	3
औद्योगिक प्रशिक्षण संस्था (स्त्री कक्ष), पुण्डरी Industrial Training Institute (Women Wing), Pundri	13	40	50	36	35	31	32	29	3
औद्योगिक प्रशिक्षण संस्था (स्त्री कक्ष), जीन्द Industrial Training Institute (Women Wing), Jind	61	58	53	61	64	54	54	56	2
औद्योगिक प्रशिक्षण संस्था (स्त्री कक्ष), कुरुक्षेत्र Industrial Training Institute (Women Wing), Kurukshetra	—	—	—	12	25	31	32	30	3
औद्योगिक प्रशिक्षण संस्था (स्त्री कक्ष), हिसार Industrial Training Institute (Women Wing), Hisar	59	55	74	36	108	101	108	115	11
औद्योगिक प्रशिक्षण संस्था (स्त्री कक्ष), भिवानी Industrial Training Institute (Women Wing), Bhiwani	37	57	79	54	90	90	90	96	11
औद्योगिक प्रशिक्षण संस्था (स्त्री कक्ष), हांसी Industrial Training Institute (Women Wing), Hansi	31	33	50	36	36	54	52	49	11
औद्योगिक प्रशिक्षण संस्था (स्त्री कक्ष), करनाल Industrial Training Institute (Women Wing), Karnal	57	44	51	48	48	79	72	75	11
औद्योगिक प्रशिक्षण संस्था (स्त्री कक्ष), पानीपत Industrial Training Institute (Women Wing), Panipat	67	74	85	54	102	97	90	94	11
औद्योगिक प्रशिक्षण संस्था (स्त्री कक्ष), शाहबाद Industrial Training Institute (Women Wing), Shahbad	40	56	74	39	33	29	32	28	11
औद्योगिक प्रशिक्षण संस्था (स्त्री कक्ष) महेन्द्रगढ़ Industrial Training Institute (Women Wing), Mahendragarh	...	7	29	33	36	54	54	53	50
औद्योगिक प्रशिक्षण संस्था (स्त्री कक्ष) नारनौल Industrial Training Institute (Women Wing), Narnaul	28	37	46	54	71	72	72	74	11
औद्योगिक प्रशिक्षण संस्था (स्त्री कक्ष), रोहतक Industrial Training Institute (Women Wing), Rohtak	90	124	102	82	137	126	108	115	11

विविध

MISCELLANEOUS

हरियाणा में छात्राओं की संख्या जिनके नाम औद्योगिक प्रशिक्षण संस्थाओं में दर्ज हैं

Number of Girl students on Rolls in Government Industrial Training Institutes in Haryana

संख्या No. 36-36 (समाप्त conold.)

संस्था का नाम Name of Institute	1966-67	1970-71	1975-76	1980-81	1982-83	1983-84	1984-85	1985-86	1986-87
1	2	3	4	5	6	7	8	9	10
औद्योगिक प्रशिक्षण संस्था (स्त्री कक्ष), सोनीपत Industrial Training Institute (Women Wing), Sonipat	48	55	58	52	90	90	88	90	90
औद्योगिक प्रशिक्षण संस्था (स्त्री कक्ष), चरखी दादरी Industrial Training Institute (Women Wing), Charkhi Dadri	33	46	75	54	56	54	54	51	54
औद्योगिक प्रशिक्षण संस्था (स्त्री कक्ष), झज्जर Industrial Training Institute (Women Wing), Jhajjar ...	7	24	44	30	36	36	36	30	36
औद्योगिक प्रशिक्षण संस्था (स्त्री कक्ष), बहादुरगढ़ Industrial Training Institute (Women Wing), Bahadurgarh	22	13	50	36	36	36	36	12	36
औद्योगिक प्रशिक्षण संस्था (स्त्री कक्ष), सिरसा Industrial Training Institute (Women Wing), Sirsa ...	67	36	47	30	62	70	41	37	54
औद्योगिक प्रशिक्षण संस्था (स्त्री कक्ष), रोहतक* Industrial Training Institute (Women Wing), Rohtak*	—	87	104	80	88	88	75	78	125
औद्योगिक प्रशिक्षण संस्था (स्त्री कक्ष), कालका Industrial Training Institute (Women Wing), Kalka ...	—	55	70	48	71	72	62	59	66
औद्योगिक प्रशिक्षण संस्था (स्त्री कक्ष), टोहाना Industrial Training Institute (Women Wing), Tohana	—	50	75	54	54	54	54	49	52
औद्योगिक प्रशिक्षण संस्था (स्त्री कक्ष), नारायणगढ़ Industrial Training Institute (Women Wing), Naraingarh	—	—	76	34	51	44	52	47	50
औद्योगिक प्रशिक्षण संस्था (स्त्री कक्ष), तोशाम Industrial Training Institute (Women Wing), Tosham	—	—	71	54	54	54	53	48	44
औद्योगिक प्रशिक्षण संस्था (स्त्री कक्ष), समालखा Industrial Training Institute (Women Wing), Samalkha	—	—	—	50	50	45	46	42	36
औद्योगिक प्रशिक्षण संस्था (स्त्री कक्ष), साकेत Industrial Training Institute (Women Wing), Saket ...	—	—	—	—	—	18	18	16	18

*इस में छात्र भी सम्मिलित हैं।

*Includes boys also.

प्राप्ति स्थान:—निदेशक, औद्योगिक प्रशिक्षण एवं व्यवसायिक शिक्षा, हरियाणा।

Source:—Director of Industrial Training and Vocational Education, Haryana.

आर्थिक गणना—1980
ECONOMIC CENSUS—1980

अन्तिम परिणाम
PROVISIONAL RESULTS

राज्यवार उद्यमों की संख्या
Statewise Number of Enterprises

संख्या No. 3637 (जारी Contd.)

राज्य/संघ राज्य क्षेत्र	ग्रामीण Rural			शहरी Urban			संयुक्त Combined		
	उद्यमों की कुल संख्या (000)	गैर-खेतिहर उद्यमों की संख्या (000)	गैर-खेतिहर उद्यमों में स्व-व्यवस्थित उद्यमों की प्रतिशतता	उद्यमों की कुल संख्या (000)	गैर-खेतिहर उद्यमों की संख्या (000)	गैर-खेतिहर उद्यमों में स्व-व्यवस्थित उद्यमों की प्रतिशतता	उद्यमों की कुल संख्या (000)	गैर-खेतिहर उद्यमों की संख्या (000)	गैर-खेतिहर उद्यमों में स्व-व्यवस्थित उद्यमों की प्रतिशतता
State/Union Territory	Total No. of enterprises ('000)	No. of non-agricultural enterprises ('000)	Percentage of own account in non-agricultural enterprises	Total No. of enterprises ('000)	No. of non-agricultural enterprises ('000)	Percentage of own account in non-agricultural enterprises	Total No. of enterprises ('000)	No. of non-agricultural enterprises ('000)	Percentage of own account in non-agricultural enterprises
1	2	3	4	5	6	7	8	9	10
आन्ध्र प्रदेश	12,02	10,67	81.45	5,01	4,87	67.41	17,03	15,54	77.0
बिहार	7,13	6,71	82.20	3,22	3,14	66.23	10,35	9,85	77.1
गुजरात	6,90	4,37	71.51	4,84	4,69	63.74	11,74	9,06	67.4
हरियाणा	1,58	1,49	83.55	1,01	1,57	73.09	3,19	3,06	78.5
हिमाचल प्रदेश	1,14	1,08	76.04	24	23	62.07	1,38	1,31	73.1
जम्मू व कश्मीर	1,45	1,33	67.03	74	71	60.26	2,19	2,04	74.4
कर्नाटक	8,83	7,46	76.72	4,90	4,78	66.35	13,73	12,24	72.4
केरल	7,01	6,57	68.26	2,26	2,16	54.91	9,27	8,73	64.9
मध्य प्रदेश	8,64	7,84	82.30	4,72	4,61	73.66	13,36	12,45	79.1
महाराष्ट्र	10,55	9,26	77.54	8,99	8,79	58.40	19,54	18,05	68.2
मणिपुर	18	16	76.97	7	7	78.51	25	23	77.4
मेघालय	21	20	47.10	12	11	50.72	33	31	48.1
नागालैंड	11	10	44.48	7	7	37.14	18	17	41.4
उड़ीसा	6,32	5,85	78.83	1,73	1,68	64.56	8,05	7,53	75.1
पंजाब	2,02	1,93	79.50	2,59	2,53	68.92	4,61	4,46	73.1
राजस्थान	6,07	5,06	80.93	3,61	3,52	72.95	9,68	8,58	77.1
सिक्किम	5	5	55.59	3	3	51.50	8	8	54.1
तामिलनाडू	9,71	8,84	79.89	7,80	7,55	66.67	17,31	16,39	73.1

संख्या No. 36.37 (समाप्त Concl'd.)

	1	2	3	4	5	6	7	8	9	10	
त्रिपुरा	Tripura	..	39	37	74.79	14	14	66.62	53	51	72.26
उत्तर प्रदेश	Uttar Pradesh	..	11,44	10,72	81.89	10,26	10,09	72.96	21,70	20,81	77.56
पश्चिमी बंगाल	West Bengal	..	10,56	9,40	79.63	6,55	6,28	60.34	17,11	15,68	71.90
अंडमान और निकोबार द्वीप समूह	A. & N. Islands	..	6	6	59.66	2	2	46.63	8	8	56.57
अरुणाचल प्रदेश	Arunachal Pradesh	..	9	8	47.49	2	2	33.33	11	10	45.12
चण्डीगढ़	Chandigarh	..	1	1	76.80	14	13	59.71	15	14	60.50
दादरा और नगर हवेली	D. & N. Haveli	..	2	2	46.58	—	—	47.17	2	2	46.72
दिल्ली	Delhi	..	27	24	77.10	2,57	2,53	56.68	2,84	2,77	58.46
गोआ, दमन और दीव	Goa, Daman & Diu	..	34	28	69.46	18	17	60.02	52	45	65.94
लक्षद्वीप	Lakshadweep	..	3	3	73.38	2	1	67.86	5	4	71.65
मिजोरम	Mizoram	..	8	7	44.12	6	6	57.76	14	13	49.91
पोंडिचेरी	Pondicherry	..	10	8	62.49	13	12	53.11	23	20	57.03
जोड़	Total		1,13,31	1,00,33	78.58	72,64	70,68	65.83	1,85,95	1,71,01	73.31

—नगण्य
—Negligible.प्राप्ति स्थान:—केन्द्रीय सांख्यिकीय संगठन, भारत सरकार ।
Source :—Central Statistical Organisation, Government of India.

आर्थिक गणना—1980
ECONOMIC CENSUS—1980

अनन्तिम परिणाम
PROVISIONAL RESULTS

राज्यवार गैर-खेतिहर उद्यमों तथा प्रतिष्ठानों में सामान्य रूप से कार्यरत व्यक्तियों की संख्या
Statewise Number of persons usually working in non-agricultural enterprises and establishments

(हजार)

संख्या No. 36.38

('000)

राज्य/संघ क्षेत्र	ग्रामीण Rural	शहरी Urban	संयुक्त Combined								
			उद्यमों में प्रति- सामान्य रूप से कार्यरत व्यक्ति	प्रति- प्रतिष्ठानों में सामान्य रूप से मजदूरी पर कार्यरत व्यक्ति	उद्यमों में प्रति- सामान्य रूप से कार्यरत व्यक्ति	प्रति- प्रतिष्ठानों में सामान्य रूप से मजदूरी पर कार्यरत व्यक्ति					
State/Union Territory	Persons usually working in enterprises	Number of establishments	Hired persons usually working in establishments	Persons usually working in enterprises	Number of establishments	Hired persons usually working in establishments	Persons usually working in enterprises	Number of establishments	Hired persons usually working in establishments		
1	2	3	4	5	6	7	8	9	10		
आंध्र प्रदेश	Andhra Pradesh	..	24,78	1,98	8,77	17,74	1,59	11,20	42,52	3,57	19,97
बिहार	Bihar	..	13,58	1,19	4,88	11,64	1,06	7,64	25,22	2,25	12,52
गुजरात	Gujarat	..	10,43	1,25	5,58	20,26	1,70	14,37	30,69	2,95	19,95
हरियाणा	Haryana	..	3,55	25	1,77	5,90	41	3,81	9,45	66	5,58
हिमाचल प्रदेश	Himachal Pradesh	..	2,19	26	1,12	1,07	9	80	3,26	35	1,92
जम्मू व कश्मीर	Jammu and Kashmir	..	2,55	44	1,38	2,28	28	1,47	4,83	72	2,85
कर्नाटक	Karnataka	..	15,69	1,74	6,50	18,00	1,61	11,48	33,69	3,35	17,98
केरल	Kerala	..	15,88	2,08	9,04	8,58	97	6,41	24,46	3,05	15,45
मध्य प्रदेश	Madhya Pradesh	..	13,98	1,39	4,28	16,20	1,21	10,28	30,18	2,60	14,56
महाराष्ट्र	Maharashtra	..	19,48	2,08	9,73	45,88	3,66	33,56	65,36	5,74	43,29
मणिपुर	Manipur	..	41	4	15	22	2	10	63	6	25
मेवालय	Meghalaya	..	44	10	28	58	5	46	1,02	15	74
नागालैंड	Nagaland	..	55	5	25	31	5	24	86	10	49
उड़ीसा	Orissa	..	11,54	1,24	4,01	6,70	60	4,78	18,24	1,84	8,79
पंजाब	Punjab	..	3,93	40	1,96	8,66	79	5,14	12,59	1,19	7,10
राजस्थान	Rajasthan	..	9,35	96	3,25	11,27	95	6,85	20,62	1,91	10,10
सिक्किम	Sikkim	..	14	2	9	15	1	11	29	3	26

संख्या No. 36.38--(समाप्त *concl'd*)

	1	2	3	4	5	6	7	8	9	10
तामिलनाडु	Tamilnadu	.. 20,68	1,78	8,12	26,72	2,52	15,74	47,40	4,30	23,86
त्रिपुरा	Tripura	.. 80	9	37	52	5	35	1,32	14	72
उत्तर प्रदेश	Uttar Pradesh	.. 23,82	194	9,69	30,88	2,73	17,32	54,70	4,67	27,01
पश्चिम बंगाल	Wst Bengal	.. 20,37	1,91	8,43	29,41	2,49	21,35	49,78	4,40	29,78
अंडमान और निकोबार द्वीप समूह	A. and N. Islands	.. 24	2	16	16	1	14	40	3	30
अरुणाचल प्रदेश	Arunachal Pradesh	.. 30	4	24	11	1	10	41	5	34
चण्डीगढ़	Chandigarh	.. 3	—	2	1,10	5	92	1,13	5	94
दादरा और नगर हवेली	D. & N. Haveli	.. 5	1	4	2	—	1	7	1	5
दिल्ली	Delhi	.. 66	6	35	13,24	1,10	9,81	13,90	1,16	10,16
गोआ, दमन और दीव	Goa, Daman and Diu	75	9	47	70	7	56	1,45	16	1,03
लक्षद्वीप	Lakshadweep	.. 8	1	3	5	—	3	13	1	6
मिज़ोरम	Mizoram	.. 19	4	13	27	2	21	46	6	34
पाण्डीचेरी	Pondicheery	.. 22	3	13	53	6	39	75	9	52
जोड़	Total	.. 2,16,66	21,49	91,22	2,79,15	24,16	1,85,63	4,95,81	45,65	2,76,85

--नगण्य
--Negligible.

प्राप्ति स्थान:—केन्द्रीय सांख्यिकीय संगठन, भारत सरकार ।

Source :—Central Statistical Organisation, Government of India.

आर्थिक गणना—1980
ECONOMIC CENSUS—1980
अन्तिम परिणाम
PROVISIONAL RESULTS

राज्यवार खास-खास विशेषताओं वाले उद्यमों की प्रतिशतता
Statewise Percentage of enterprises with selected characteristics

संख्या No. 36.39

राज्य/संघ राज्य क्षेत्र State/Union Territory	ग्रामीण (Rural)			शहरी (Urban)			संयुक्त (Combined)			
	बिना शक्ति का परिसर प्रयोग न वाले करने वाले	अनुसूचित जाति के स्वामित्व में	बिना शक्ति का परिसर प्रयोग न वाले करने वाले	अनुसूचित जाति के स्वामित्व में	बिना शक्ति का परिसर प्रयोग न वाले करने वाले	अनुसूचित जाति के स्वामित्व में	बिना शक्ति का परिसर प्रयोग न वाले करने वाले	अनुसूचित जाति के स्वामित्व में	बिना शक्ति का परिसर प्रयोग न वाले करने वाले	अनुसूचित जाति के स्वामित्व में
	Without premises power	Owned by sche- duled castes	Without premises power	Owned by sche- duled castes	Without premises power	Owned by sche- duled castes	Without premises power	Owned by sche- duled castes	Without premises power	Owned by sche- duled castes
	1	2	3	4	5	6	7	8	9	10
आंध्र प्रदेश	Andhra Pradesh	30.14	81.20	6.39	19.86	82.10	4.14	27.12	81.46	5.73
बिहार	Bihar	17.51	79.86	11.45	11.50	80.91	6.45	15.64	80.19	9.89
गुजरात	Gujarat	12.37	87.36	6.01	15.44	74.66	3.76	13.64	82.13	5.09
हरियाणा	Haryana	13.67	77.33	15.33	12.96	75.55	6.43	13.31	76.43	10.84
हिमाचल प्रदेश	Himachal Pradesh	11.04	64.63	26.72	7.09	76.62	11.65	10.37	66.69	24.13
जम्मू व कश्मीर	Jammu & Kashmir	14.38	69.91	6.82	16.34	78.56	5.11	15.04	72.83	6.24
कर्नाटक	Karnataka	13.87	85.20	8.16	12.78	83.25	3.70	13.48	84.51	6.56
केरल	Kerala	12.61	79.52	4.15	9.27	84.02	1.88	11.79	80.61	3.59
मध्य प्रदेश	Madhya Pradesh	18.76	83.15	16.34	17.29	80.46	8.26	18.24	82.19	13.48
महाराष्ट्र	Maharashtra	22.85	84.16	12.36	13.83	79.37	5.44	18.70	81.96	9.18
मणिपुर	Manipur	24.12	82.82	3.95	30.16	82.33	2.01	25.86	82.68	3.39
मेघालय	Meghalaya	15.65	86.24	4.07	15.27	80.79	4.71	15.52	84.32	4.30
नागालैंड	Nagaland	7.20	82.75	—	14.42	69.34	—	10.19	77.21	—
उड़ीसा	Orissa	27.67	80.56	16.72	21.33	80.94	12.02	26.30	80.64	15.71
पंजाब	Punjab	8.64	81.04	17.89	9.87	76.38	8.49	9.33	78.42	12.61
राजस्थान	Rajasthan	22.83	83.85	16.40	16.64	74.65	10.62	20.52	80.42	14.24
सिक्किम	Sikkim	19.18	83.89	10.55	13.96	79.24	6.47	17.29	82.21	9.08
तामिलनाडू	Tamil Nadu	22.07	85.79	8.63	15.05	87.05	4.77	18.94	86.35	6.91
त्रिपुरा	Tripura	27.22	86.30	14.70	13.77	81.79	7.41	23.66	85.11	12.69
उत्तर प्रदेश	Uttar Pradesh	15.89	78.49	14.65	11.91	80.96	6.45	14.01	79.66	10.77
पश्चिम बंगाल	West Bengal	29.79	82.38	21.77	24.03	79.73	10.43	27.59	81.37	17.40
अंडमान और निकोबार द्वीप समूह	A. & N. Islands	31.65	83.09	..	11.67	83.93	..	27.07	83.29	..
अरुणाचल प्रदेश	Arunachal Pradesh	8.52	85.23	1.99	12.40	85.71	3.16	9.13	85.31	2.17
चण्डीगढ़	Chandigarh	18.03	86.35	14.50	22.80	38.47	8.11	22.46	41.86	8.56
दादरा और नगर हवेली	D. & N. Haveli	21.16	83.78	4.23	24.73	79.78	0.65	22.04	82.79	3.35
दिल्ली	Delhi	27.25	77.99	19.02	14.84	72.68	8.86	16.04	73.19	9.84
गोवा, दमन और दीव	Goa, Daman and Diu	30.21	72.67	4.35	17.40	81.49	1.83	25.73	75.75	3.47
लक्षद्वीप	Lakshdweep	53.91	87.87	..	51.68	85.50	..	53.23	87.14	..
मिजोरम	Mizoram	10.64	81.25	1.73	26.72	80.04	0.89	17.44	80.74	1.20
पोंडिचेरी	Pondicherry	24.85	81.73	4.84	18.15	84.54	3.22	21.13	83.29	3.94
कुल	Total	20.55	82.10	12.13	15.31	80.17	6.42	18.51	81.34	9.90

—सूच्य
—N/A

प्राप्ति स्थान:—केन्द्रीय सांख्यिकीय संगठन, भारत सरकार।
Source :—Central Statistical Organisation, Government of India

आर्थिक गणना:—1980
ECONOMIC CENSUS—1980

राज्यों के जिन जिलों में गैर-खेतिहर प्रतिष्ठानों के 50 प्रतिशत भाग स्थित हैं, उन की सूची।
STATEMENT SHOWING THE DISTRICTS WHICH ACCOUNT FOR 50 PER CENT OF THE NUMBER OF
NON-AGRICULTURAL ESTABLISHMENTS IN THE STATES

संख्या No. 36.40

राज्य STATE	जिले DISTRICTS
आन्ध्र प्रदेश Andhra Pradesh	.. हैदराबाद, प्रकाशम, गुन्दूर, कृष्णा, पूर्व गोदावरी, पश्चिमी गोदावरी, चित्तूर। .. Hyderabad, Prakasam, Guntur, Krishana, East Godavari, West Godavari, Chhitor.
बिहार Bihar	.. पटना, मुजफ्फरपुर, धनबाद, हजारी बाग, रांची, सिंहभूम, संथाल, परगना, भागलपुर, पूर्णिया, मुंगेर। .. Patna, Muzaffarpur, Dhanbad, Hazarribagh, Ranchi, Singhbhum, Santhal, Pargana, Bhagalpur, purnea, Mongher.
गुजरात Gujarat	.. मेहसाना, अहमदाबाद, खेडा, वडोदरा, सुरत। .. Mahesana, Ahmedabad, Khera, Vadorara, Surat.
हरियाणा Haryana	.. भ्रम्बाला, कुरुक्षेत्र, करनाल, फरीदाबाद, हिसार। .. Ambala, Kurukshetra, Karnal, Faridabad, Hisar.
हिमाचल प्रदेश Himachal Pradesh	.. शिमला, कांगड़ा, मण्डी। .. Shimla, Kangra, Mandi.
जम्मू व कश्मीर Jammu and Kashmir	.. अनन्तनाग, श्रीनगर, बारामूला। .. Anantnag, Srinagar, Barāmulla.
कर्नाटक Karnataka	.. बंगलौर, मैसूर, धारवाड़, बेलगांव, बीजापुर, दक्षिण कन्नड़। .. Bangalore, Mysore, Dharwad, Belgaum, Bijapur, Dakshina Kannada
केरल Kerala	.. कन्नानोर, अर्नाकुलम, एलैपी, क्वलन, त्रिवेंद्रम। .. Cannanore, Ernakulam, Alleppey, Quilon, Trivandrum
मध्य प्रदेश Madhya Pradesh	.. मन्दासौर, जबलपुर, हिन्दवाड़ा, सागर, बिलासपुर, रायपुर, दुर्ग, ग्वालियर, भोपाल, इन्दौर, उज्जैन, खारगांव .. Mandasaur, Jabalpur, Hindwara, Sagar, Bilaspur, Raipur, Durg, Gwalior, Bhopal, Indore, Ujjain, Khargaon
महाराष्ट्र Maharashtra	.. बृहतर बम्बई, थाना, पुना, नासिक, नागपुर। .. Greater Bombay, Thana, Puna, Nasik, Nagpur
मणिपुर Manipur	.. मध्य मणिपुर, उत्तर मणिपुर। .. Manipur Central, Manipur North
मेघालय Meghalaya	.. पूर्व खासी हिल्स, पश्चिम गारो हिल्स। .. East Khasi Hills, West Garo Hills
उड़ीसा Orissa	.. कटक, पुरी, गंजम, संबलपुर। .. Cuttack, Puri, Ganjam, Sambalpur
पंजाब Punjab	.. अमृतसर, जालंधर, लुधियाना, पटियाला। .. Amritsar, Jalandhar, Ludhiana, Patiala
राजस्थान Rajasthan	.. अलवर, जयपुर, अजमेर, भीलवाड़ा, कोटा, उदयपुर, जोधपुर, गंगानगर। .. Alwar, Jaipur, Ajmer, Bhilwara, Kota, Udaipur, Jodhpur, Ganganagar
सिक्किम Sikkim	.. पूर्वी सिक्किम। .. East Sikkim
तामिलनाडु Tamil Nadu	.. मद्रास, चंगलपट्टूर, सलेम, कोयम्बतूर, मदुराई, तिरुनालवेली। .. Madras, Chengalpattu, Salem, Coimbatore, Madurai, Tirunelveli
त्रिपुरा Tripura	.. पश्चिमी त्रिपुरा। .. West Tripura
उत्तर प्रदेश Uttar Pradesh	.. आगरा, अलीगढ़, कानपुर, इलाहाबाद, मिरजापुर, वाराणसी, गोरखपुर, देवरिया, लखनऊ, गाजियाबाद, मेरठ, भुजर्षफरनगर, सहारनपुर, मुरादाबाद, बरेली। .. Agra, Aligarh, Kanpur, Allahabad, Mirzapur, Varanasi, Gorakhpur, Deoria, Lucknow, Ghazi abad, Meerut, Muzaffarnagar, Saharanpur, Moradabad, Barilly
पश्चिम बंगाल West Bengal	.. कलकत्ता, 24 परगना, मिदनापुर, बर्दवान। .. Calcutta, 24 Parganas, Midnapur, Buradwan

आर्थिक
ECONOMIC
अनन्तिम
PROVISIONAL
हरियाणा में जिलावार उद्यमों,
District-wise Distribution of Enterprises,

क्रमांक No. 36.41 (जारी Contd.)

जिला	District	सभी उद्यम	उद्यम/प्रतिष्ठान Enterprises/Establishments				
			खेतीहर	गैर खेतीहर	व्यवस्थित उद्यम	प्रतिष्ठान (एक या एक से अधिक मजदूरी पर कार्यरत व्यक्ति)	
		All Enterprises	Agricultural	Non-Agricultural	Own Account Enterprises	Establishment (With one or more hired workers)	
		1	2	3	4	5	6
हिसार	Hisar	...	34,898	1,163	33,735	28,491	66,407
सिरसा	Sirsa	...	16,894	527	16,367	12,728	4,166
भिवानी	Bhiwani	...	18,671	782	17,889	14,770	3,901
गुड़गांव	Gurgaon	...	21,197	929	20,268	16,824	4,373
फरीदाबाद	Faridabad	...	24,911	651	24,260	18,229	6,682
जीन्द	Jind	...	19,403	758	18,645	16,126	3,277
महेन्द्रगढ़	Mahendragarh	...	23,575	1,071	22,504	19,410	4,165
अम्बाला	Ambala	...	43,676	2,058	41,618	34,124	9,552
करनाल	Karnal	...	37,741	1,265	36,476	28,957	8,784
कुरुक्षेत्र	Kurukshetra	...	31,263	1,041	30,222	24,591	6,672
रोहतक	Rohtak	...	28,072	1,134	26,938	22,310	5,762
सोनीपत	Sonapat	...	18,278	789	17,489	14,609	3,669
हरियाणा राज्य	Haryana State	..	3,18,579	12,168	3,06,411	2,51,169	67,410

गणना- 1980
CENSUS, 1980
परिणाम
RESULTS

प्रतिष्ठानों व रोजगार का वितरण
Establishments and Employments in Haryana

उद्यम Enterprises		उद्यम Enterprises		उद्यम Enterprises		उद्यम Enterprises		उद्यम Enterprises	
परिसर वाले	बिना परिसर वाले	वारह मासी	मौसमी	गैर सरकारी स्वामित्व	अन्य प्रकार का स्वामित्व	अनुसूचित जाति के स्वामित्व	अन्य के स्वामित्व में	शक्ति का प्रयोग न करने वाले	शक्ति/फ्यूल का प्रयोग करने वाले
With Premises	Without Premises	Perennial	Seasonal	Private Ownership	Other Types of Ownership	Owned by Scheduled Castes	Owned by Others	Without Power	With Power/ Fuel
7	8	9	10	11	12	13	14	15	16
30,819	4,079	33,764	1,134	31,671	3,227	4,182	30,716	27,155	7,743
14,455	2,439	16,505	389	15,203	1,691	1,951	14,943	13,290	3,604
16,002	2,669	17,790	881	16,589	2,082	2,315	16,356	14,356	4,315
18,081	3,116	20,517	680	18,798	2,399	1,924	19,273	16,258	4,939
21,805	3,106	23,710	1,201	22,564	2,347	2,321	22,590	17,843	7,068
16,979	2,424	18,632	771	17,730	1,673	2,320	17,083	14,759	4,644
19,843	3,732	22,497	1,078	20,673	2,902	3,130	20,445	18,941	4,634
37,364	6,312	42,045	1,631	39,172	4,504	4,998	38,678	32,713	10,963
33,018	4,723	36,926	815	34,110	3,631	3,095	34,646	28,747	8,994
27,113	4,150	30,226	1,037	27,922	3,341	2,518	28,745	23,833	7,430
25,062	3,010	27,019	1,053	25,664	2,408	3,337	24,735	21,754	6,318
15,638	2,640	17,488	790	16,458	1,820	2,442	15,836	13,839	4,439
2,76,179	42,403	3,07,119	11,460	2,86,594	32,025	34,533	2,84,046	2,43,488	75,091

संख्या No. 36.41 (समाप्त conclud.)

जिला District	खेतीहर उद्यमों/प्रतिष्ठानों की संख्या No. of Agricultural Enterprises/ Establishments			खेतीहर उद्यमों/प्रतिष्ठानों में रोजगार Employment in Agricultural Enterprises / Establishments			
	कुल Total	स्वाव्यवस्थित Own Account	प्रतिष्ठान (एक या एक से अधिक मजदूरों पर कार्यरत व्यक्ति) Establishments (with one or more hired workers)	कुल (अवलोकित कार्यकर्ताओं सहित) Total (Including unpaid workers)	प्रतिष्ठानों में मजदूरी पर कार्य करने वाले व्यक्ति Hired Workers in Estab- lishments		
1	17	18	19	20	21		
हिसार	Hisar	...	1,163	1,053	110	3,536	1,911
सिरसा	Sirsa	...	527	488	39	801	66
भिवानी	Bhiwani	...	782	728	54	1,474	251
गुड़गांव	Gurgaon	—	929	818	111	2,169	717
फरीदाबाद	Faridabad	...	651	562	89	1,315	187
जीन्द	Jind	...	758	680	78	1,499	232
महेंद्रगढ़	Mahendragarh	...	1,071	1,030	41	1,488	123
अम्बाला	Ambala	...	2,058	1,742	316	3,290	493
करनाल	Karnal	...	1,265	1,063	202	2,535	610
कुरुक्षेत्र	Kurukshetra	...	1,041	857	184	1,777	403
रोहतक	Rohtak	...	1,134	937	197	2,352	663
सोनीपत	Sonpat	...	789	681	108	1,861	461
हरियाणा राज्य	Haryana State	...	12,168	10,639	1,529	24,097	6,117

गना, 1980
CENSUS, 1980

रिणाम
RESULTS

तिष्ठानों व रोजगार का वितरण
Establishments and Employment in Haryana

र खेतीहर उद्यमों/प्रतिष्ठानों की संख्या

गैर खेतीहर उद्यमों/प्रतिष्ठानों में रोजगार

Number of Non-Agricultural
Enterprises/Establishments

Employment in Non-Agricultural—Enterprises/Establishments

कुल Total	स्व- व्यवस्थित Own Account	प्रतिष्ठान (एक या एक से अधिक कार्यरत व्यक्ति) Establishments (with one or more hired workers)	कुल (अवैतनिक कार्य करने वालों सहित) Total (Including unpaid workers)			प्रतिष्ठानों में मजदूरी पर कार्यरत व्यक्ति Hired workers in Establishments		
			कुल Total	पुरुष Males	स्त्रियाँ Females	कुल Total	पुरुष Males	स्त्रियाँ Females
22	23	24	25	26	27	28	29	30
33,735	27,438	6,297	89,180	82,055	7,125	44,990	39,424	5,566
16,367	12,240	4,127	43,059	39,512	3,547	22,185	19,181	3,004
17,889	14,042	3,847	54,868	51,011	3,857	33,087	30,475	2,612
20,268	16,006	4,262	51,945	46,923	5,022	27,794	24,575	3,219
24,260	17,667	6,593	1,49,504	1,40,795	8,709	1,18,072	1,11,201	6,871
18,645	15,446	3,199	44,303	41,015	3,288	19,675	17,762	1,913
22,504	18,380	4,124	52,398	48,632	3,766	26,594	24,494	2,100
11,618	32,382	9,236	1,28,925	1,18,892	10,033	77,509	69,994	7,515
6,476	27,894	8,582	1,14,185	1,02,213	11,972	67,038	57,513	9,525
0,222	23,734	6,488	75,145	69,826	5,319	36,293	32,304	3,989
6,938	21,373	5,965	78,297	69,934	8,363	44,453	38,557	5,896
7,489	13,928	3,561	63,030	55,298	7,732	39,696	33,966	5,730
106,411	2,40,530	65,881	9,44,839	8,66,106	78,733	5,57,386	4,99,446	57,940

प्राप्ति स्थान:—अर्थ एवं सांख्यिकीय सलाहकार, हरियाणा ।
Source :—Economic and Statistical Adviser to Government, Haryana

विविध
MISCELLANEOUS

हरियाणा तथा भारत के तुलनात्मक आंकड़े
COMPARATIVE STATISTICS OF HARYANA AND INDIA

संख्या No. 36.42 जारी (Contd.)

मद	Item	हरियाणा Haryana		भारत India		
		इकाई Unit	संदर्भित वर्ष Ref. Year	परिमाण Magnitude	संदर्भित वर्ष Ref. year	परिमाण Magnitude
1		2	3	4	5	6
1. क्षेत्रफल तथा जनसंख्या	1. Area and Population					
(क) भौगोलिक क्षेत्र	(a) Geographical area	000 Sq. Km.	1981 Census	44(P)	1981 Census	32
(ख) कुल जनसंख्या	(b) Total Population	Lakhs	1981 Census	129.2	1981 Census	68
(ग) जनसंख्या का घनत्व	(c) Density of Population	Per Sq. Km.	1981 Census	292	1981 Census	2
2. प्रति व्यक्ति आय चालू भावों पर	2. Per Capita Income at Current Prices	Rs.	1985-86	3748(R)	1985-86	2596
3. लोक वित्त	3. Public Finance					
(क) कुल राजस्व आगम	(a) Total Revenue Receipt	Crore Rs.	1984-85	790.44	1984-85	204
(i) कर राजस्व	(i) Tax Revenue	Crore Rs.	1984-85	498.95	1984-85	154
(ii) कर इतर राजस्व	(ii) Non Tax Revenue	Crore Rs.	1984-85	291.49	1984-85	50
(ख) कुल खर्च	(b) Total Expenditure	Crore Rs.	1984-85	760.87	1984-85	228
(i) विकास	(i) Development	Crore Rs.	1984-85	561.27	1984-85	94
(ii) विकासेतर	(ii) Non-Development	Crore Rs.	1984-85	199.60	1984-85	134
4. उद्योग	4. Industries					
(क) रजिस्टर्ड फैक्टरियां	(a) Registered Factories	Numbers	1984-85	4,484	1977-78	85,0
5. कृषि	5. Agriculture					
(क) बोया गया कुल क्षेत्र	(a) Gross area sown	000 Hect.	1985-86	5,601	1984-85	1,75,9
(i) बोया गया निवल क्षेत्र	(i) Net area sown	000 Hect.	1985-86	3,613	1984-85	1,40,7
(ख) भूमि की उपयोगिता	(b) Land Utilisation					
(i) वन	(i) Forests	Percentage to total area	1985-86	3.78	1984-85	22
(ii) कृषि के अनुपलब्ध क्षेत्र	(ii) Area not available for cultivation	Ditto	1985-86	8.93	1984-85	13
(iii) अन्य कृषि इतर भूमि	(iii) Other Uncultivated Land	Ditto	1985-86	1.18	1984-85	10
(iv) परती भूमि	(iv) Fallow Lands	Ditto	1985-86	3.83	1984-85	8
(v) बोया गया निवल क्षेत्र	(v) Net Area sown	Ditto	1985-86	82.28	1984-85	46
(ग) सिंचित क्षेत्र	(c) Irrigated area					
(i) कुल सिंचित क्षेत्र	(i) Gross irrigated area	000 Hect.	1985-86	3,679	1984-85	54,7
(ii) सकल सिंचित क्षेत्र की सकल बोये गये क्षेत्र से प्रतिशतता	(ii) Percentage of gross irrigated area to total cropped area	Percent	1985-86	65.68	1984-85	30
(iii) निवल सिंचित क्षेत्र	(iii) Net area irrigated	000 Hect.	1985-86	2,248	1984-85	41

1	2	3	4	5	6	
ग) गेहूँ के अर्धीन क्षेत्र	(d) Area under Wheat	000 Hect.	1985-86	1,701	1985-86	22,997
घ) गेहूँ का उत्पादन	(e) Production of Wheat	000 M.T.	1985-86	5,260	1985-86	47,052
ङ) गेहूँ की उपज दर	(f) Yield rate of wheat	Qtl. Hect	1985-86	30.94	1985-86	20.46
च) पशुधन जनसंख्या	(g) Livestock Population	.. Lakh Nos.	1982	80	1982 Census	4,195
6. खनिज उत्पादन	6. Mineral Production					
क) खनिज लोहा	(a) Iron ore	.. Lakh Tonne	1986	—	1985	441.86
ख) चूने का पत्थर	(b) Limestone	.. Lakh Tonne	1986	4.94	1985	483.85
ग) कोयला	(c) Coal	.. Lakh Tonne	1986	—	1985	1,492.11
घ) मैंगनीज अयस्क	(d) Manganese Ore	.. Lakh Tonne	1986	—	1985	12.59
ङ) डोलोमाईट	(e) Dolomite	.. Lakh Tonne	1986	—	1985	22.36
च) क्रोमोमाईट	(f) Chromite	.. Lakh Tonne	1986	—	1985	5.67
7. शिक्षा	7. Education					
क) साक्षरता दर	(a) Literacy rate	.. Per centage	1981 Census	36.1	1981 Census	36.2
ख) सामान्य शिक्षा के विद्यालयों तथा महाविद्यालयों की संख्या	(b) No. of Schools and Colleges for General-Education					
क) प्राथमिक	(i) Primary	.. 000 Nos.	1985-86	5	1985-86	539
ख) मिडिल	(ii) Middle	.. „	1985-86	1	1985-86	134
ग) उच्च तथा उच्चतर माध्यमिक	(iii) High & Higher Secondary	.. „	1985-86	2	1985-86	66
घ) महाविद्यालय	(iv) Colleges	.. Nos.	1985-85	157	1985-86	4,078
ङ) विद्यार्थियों की संख्या	(c) Enrolment					
क) प्राथमिक	(i) Primary	.. 000 Nos.	1985-86	1,576	1985-86	87,701
ख) मिडिल	(ii) Middle	.. „	1985-86	588	1985-86	28,125
ग) उच्च तथा उच्चतर माध्यमिक	(iii) High & Higher Secondary	.. „	1985-86	247	1985-86	16,970
घ) महाविद्यालय	(iv) Colleges	.. „	1985-86	106	1985-86	3,351
8. बैंकिंग	8. Banking—					
क) अनुसूचित वाणिज्यिक कार्यालय	(a) Scheduled Commercial Bank Offices	Nos.	1985	1,102	1985	52,721
ख) जमा	(b) Deposits	.. Crores Rs.	1985	1,553	1985	85,868
ग) ऋण	(c) Credits	.. Crores Rs.	1985	1,060	1985	56,326
9. शक्ति	9. Power—					
क) पैदा की गई बिजली	(a) Electricity Generated	.. M.K.W.H.	1984-85	4,758	1984-85	1,56,859
ख) कुल खपत	(b) Total Consumption	.. „	1984-85	3,136	1984-85	1,14,068
ग) विद्युतीकृत गांवों की संख्या	(c) No. of villages electrified	.. 000 Nos.	1984-85	7	31-4-85	370

अनिश्चित
Provisional

खण्ड XXXVII

चुने हुए सूचक

SECTION XXXVII

SELECTED INDICATORS

चुने हुए सूचक

SELECTED INDICATORS

दशक वृद्धि दर

Decennial Growth Rate

संख्या No. 37.1

जिला	District	1971—81 जनगणना 1971—81 Census			1961—71 जनगणना 1961—71 Census		
		कुल जोड़ Total	शहरी Urban	देहाती Rural	कुल जोड़ Total	शहरी Urban	देहाती Rural
1		2	3	4	5	6	7
हिसार	Hisar	28.92	60.48	23.13	38.61	43.30	37.78
सिरसा	Sirsa	32.51	89.48	23.01	43.96	44.26	43.91
भिवानी	Bhiwani	26.69	42.82	24.02	32.63	34.89	32.27
गुरुगाँव	Gurgaon	27.26	83.10	18.29	34.21	41.67	33.08
फरीदाबाद	Faridabad	40.41	135.95	9.75	48.88	77.68	41.55
जिंद	Jind	23.48	52.82	19.80	36.76	48.57	35.39
महेन्द्रगढ़	Mahendragarh	25.97	23.40	26.37	22.21	23.82	21.96
अम्बाला	Ambala	28.32	34.53	25.48	24.00	14.55	28.87
करनाल	Karnal	32.10	70.45	22.34	29.80	28.86	30.04
कुरुक्षेत्र	Kurukshetra	32.19	38.92	30.94	37.12	36.77	37.19
रोहताक	Rohtak	25.09	38.31	22.20	26.82	39.87	24.28
सोनीपत	Sonapat	23.26	73.68	15.89	24.06	53.70	20.63
हरियाणा राज्य	Haryana State	28.75	59.47	22.16	32.23	35.58	31.53

प्राप्ति स्थान:—जनगणना विभाग, हरियाणा ।
Source:—Census Department, Haryana.

चुने हुए सूचक
SELECTED INDICATORS

प्रतिवर्ग किलोमीटर जनसंख्या का घनत्व
Density of Population per Sq. Km.

संख्या No. 37.2

जिला	District	1971 जनगणना 1971 Census			1981 जनगणना 1981 Census		
		कुल जोड़ Total	महरी Urban	देहाती Rural	कुल जोड़ Total	महरी Urban	देहाती Rural
1		2	3	4	5	6	7
हिसार	Misar	175	3200	149	237	3927	194
शिरसा	Sirsa	125	7094	106	165	4515	133
भिवानी	Bhiwani	156	5500	134	180	3368	158
गुरुगाँव	Gurgaon	241	2494	210	313	2983	246
फरीदाबाद	Faridabad	331	5114	254	466	2168	308
जिंद	Jind	236	3558	211	284	3589	247
महेंद्रगढ़	Mahendragarh	236	4067	206	319	4298	248
अम्बाला	Ambala	287	3108	202	368	4265	294
करनाल	Karnal	266	6236	214	356	5386	267
कुरुक्षेत्र	Kurukshetra	229	2841	196	302	4154	236
रोहतक	Rohtak	286	8643	236	349	5452	284
सोनीपत	Sonipat	313	2651	278	384	4199	320
हरियाणा राज्य	Haryana State	227	3928	189	292	3790	292

प्राप्ति स्थान:—इकायना विभाग, हरियाणा ।
Source:—Census Department, Haryana.

चुने हुए सूचक

SELECTED INDICATORS

कार्यकर्तियों की कुल जनसंख्या पर प्रतिशतता
Working force as Percentage to Total Population

संख्या No. 37.3

(प्रतिशतता)

(Percentage)

जिला	District	1971 जनगणना			1981 जनगणना			
		1971 Census			1981 Census			
		कुल जोड़ Total	शहरी Urban	देहाती Rural	कुल जोड़ Total	शहरी Urban	देहाती Rural	
1	2	3	4	5	6	7		
हिसार	Hisar	...	28.34	26.52	28.67	32.71	29.26	33.53
शिरसा	Sirsa	...	29.22	26.80	29.63	31.86	29.62	32.43
भिवानी	Bhiwani	...	27.12	26.33	27.25	33.42	28.16	34.42
गुरुगाँव	Gurgaon	...	25.09	25.02	25.10	31.67	27.47	32.71
फरिदाबाद	Faridabad	...	28.90	30.50	28.38	31.22	32.78	30.14
जिंद	Jind	...	26.48	24.48	26.60	35.20	27.62	36.42
महेंद्रगढ़	Mahendragarh	...	23.17	23.64	23.09	29.44	27.47	29.74
अम्बाला	Ambala	...	27.38	26.58	27.74	29.61	29.11	29.85
कर्नाल	Karnal	...	27.03	26.93	26.06	30.50	30.25	30.59
कुरुक्षेत्र	Kurukshetra	...	27.51	26.06	27.78	31.63	28.47	32.26
रोहतक	Rohtak	...	23.13	24.07	22.93	31.33	27.05	32.39
सोनीपत	Sonapat	...	24.21	25.14	24.07	32.21	27.90	33.15
हरियाणा राज्य	Haryana State	...	26.44	26.31	26.47	31.63	29.23	32.30

प्राप्ति स्थान:—जनगणना विभाग, हरियाणा।

Source:—Census Department, Haryana.

चुने हुए सूचक

SELECTED INDICATORS

कृषक, कृषि श्रमिक, कृषि कार्यकर्ताओं तथा निर्माण औद्योगिक कार्यकर्ताओं की कुल कार्यकर्ताओं से प्रतिशतता

Percentage of Cultivators, Agricultural Labourers, Agricultural Workers and Manufacturing Industrial Workers to Total Working Force

संख्या No. 37.4

(प्रतिशतता)
(Percentage)

जिला	District	कृषक		कृषि श्रमिक		कृषि कार्यकर्ता		निर्माण क्षेत्र में औद्योगिक कार्यकर्ता	
		Cultivators		Agricultural Labourers		Agricultural Workers		Manufacturing Industrial Workers	
		1971	1981	1971	1981	1971	1981	1971	1981
1		2	3	4	5	6	7	8	9
हिसार	Hisar ...	54.86	46.72	17.10	16.43	71.96	63.15	7.31	8.66
सिरसा	Sirsa ...	54.57	44.43	21.21	21.49	75.79	65.92	5.82	7.25
भिवानी	Bhiwani ...	59.60	50.93	11.44	7.92	71.04	58.85	8.65	7.87
गुडगाँव	Gurgaon ...	54.04	41.72	11.29	9.53	65.33	51.25	7.61	9.62
फरीदाबाद	Faridabad ...	40.07	31.06	10.04	8.47	50.12	39.53	23.24	27.98
जिंद	Jind ...	57.73	47.61	16.90	13.87	74.63	61.48	6.27	5.56
महेंद्रगढ़	Mahendragarh	56.08	40.80	11.37	7.15	67.45	47.95	7.53	9.12
अम्बाला	Ambala ...	33.21	27.84	15.98	16.16	49.19	44.00	14.33	19.30
करनाल	Karnal ...	41.87	34.68	22.02	21.69	63.89	56.37	10.42	12.33
कुरुक्षेत्र	Kurukshetra ...	51.83	41.28	21.39	21.65	73.22	62.93	6.66	7.21
रोहतक	Rohtak ...	49.06	39.15	14.15	11.00	63.21	50.15	9.20	9.89
सोनीपत	Sonapat ...	44.90	37.23	19.07	14.82	63.97	52.04	10.93	12.24
हरियाणा राज्य	Haryana State ...	49.03	40.04	16.21	14.44	65.29	54.49	9.96	41.53

प्राप्ति स्थान:—जनगणना विभाग, हरियाणा ।

Source — Census Department, Haryana.

नोट:—1981 में कुल कार्यकर्ताओं में मुख्य तथा सीमान्त कार्यकर्ता सम्मिलित हैं।
Note.—Total working force in 1981 includes main and marginal workers

चुने हुए सूचक

SELECTED INDICATORS

कमजोर वर्गों की हरियाणा में स्थिति

Position of Weaker Sections in Haryana

संख्या No. 37.5

जिला	District	अनुसूचित जातियों की कुल जनसंख्या से प्रतिशतता		कृषि श्रमिकों की कुल कृषि कार्यकर्ताओं से प्रतिशतता		घरेलू उद्योगों के कार्यकर्ताओं की गौण क्रियाकलापों के कार्यकर्ताओं से प्रतिशतता	
		Scheduled Castes as percentage to total population		Agricultural Labourers as percentage to total agricultural workers		Workers in Household Industries as percentage to workers in secondary activity	
		1971	1981	1971	1981	1971	1981
1		2	3	4	5	6	7
हेसार	Hisar	21.54	21.94	23.77	26.02	30.20	18.88
सरसा	Sirsa	24.33	25.27	27.99	32.60	26.13	19.48
भदानी	Bhiwani	17.89	18.34	16.11	13.46	21.88	17.69
गुड़गांव	Gurgaon	14.50	14.20	17.28	18.60	39.76	21.67
फरीदाबाद	Faridabad	16.55	15.66	20.04	21.43	10.31	7.96
जिन्द	Jind	19.42	19.25	22.64	22.56	43.10	27.40
महेन्द्रगढ़	Mahendragarh	16.45	16.43	16.86	14.92	52.48	26.43
प्रमबाला	Ambala	22.39	23.49	32.49	36.72	18.57	14.99
हरनाला	Karnal	17.60	17.96	34.46	38.48	27.72	21.34
कुरुक्षेत्र	Kurukshetra	19.90	20.28	29.21	34.41	31.98	21.26
रोहतक	Rohtak	17.68	17.34	22.39	21.94	37.80	21.65
सोनीपत	Sonapat	16.97	16.79	29.81	28.47	32.85	21.27
हरियाणा राज्य	Haryana State	18.89	19.07	24.83	26.51	27.22	18.09

प्राप्ति स्रोत:—जनगणना विभाग, हरियाणा ।

Source:—Census Department, Haryana.

चुने हुए सूचक

SELECTED INDICATORS

रजिस्टर्ड फैक्टोरियों में कार्यरत कार्यकर्ताओं की प्रति लाख जनसंख्या पर संख्या

Number of Workers per lakh of population employed in Registered Factories

संख्या No. 37.6

वर्ष*	Year*	प्रति लाख जनसंख्या पर कार्यकर्ताओं की संख्या
जिला	District	Number of workers per lakh of population
1		2
	1966	799
	1967	814
	1970	900
	1975	976
	1980	1,369
	1981	1,393
	1983	1,684
	1984	1,558
	1985	1,545
	1986	1,553
1986		
हिसार	Hisar	443
सिरसा	Sirsa	416
भिवानी	Bhiwani	629
गुडगांव	Gurgaon	943
फरीदाबाद	Faridabad	9,793
जिन्द	Jind	245
महेन्द्रगढ़	Mahendragarh	506
अम्बाला	Ambala	1,909
कारनाल	Karnal	1,468
कुरुक्षेत्र	Kurukshetra	309
रोहतक	Rohtak	711
रोनीपत	Sonipat	1,558

*मध्यवित्त वर्ष अनुमानित जनसंख्या पर आधारित है।

*Based on estimated mid financial year population.

प्राप्ति स्थान:—कम आयुक्त, हरियाणा।

Source.—Labour Commissioner, Haryana.

चुने हुए सूचक

SELECTED INDICATORS

एक बार से अधिक बोये गये क्षेत्र की निवल बोए गए क्षेत्र से प्रतिशतता

Percentage of Area Sown more than once to Net Area Sown

क्रमांक No. 37.7

बोये ज़िला	Year District	एक बार से अधिक बोए गए क्षेत्र की निवल बोए गए क्षेत्र से प्रतिशतता Percentage of area sown more than once to net area sown
1		2
	1966-67	34.4
	1967-68	46.6
	1970-71	39.0
	1975-76	50.4
	1980-81	51.6
	1982-83	47.6
	1983-84	58.0
	1984-85	52.4
	1985-86(P)	55.0
हिंसा	Hisar	55.9
सिरसा	Sirsa	37.6
भिवानी	Bhiwani	59.6
गुरगाँव	Gurgaon	45.2
फरीदाबाद	Faridabad	41.6
जिंद	Jind	80.9
महेंद्रगढ़	Mahendragarh	62.5
अम्बाला	Ambala	62.2
कानूना	Karnal	62.7
कुरुक्षेत्र	Kurukshetra	67.7
रोहतक	Rohtak	33.5
सोनीपत	Sonapat	45.0

(P) अल्पकालिक
(P) Provisionalप्रतिष्ठित स्रोत:—निदेशक, भू-प्रभिलेख, हरियाणा ।
Source.—Director of Land Records, Haryana.

चुने हुए सूचक

SELECTED INDICATORS

सकल सिंचित क्षेत्र की सकल बोये गये क्षेत्र से प्रतिशतता

Percentage of Gross Area Irrigated to Gross Area Sown

संख्या No. 37.8

वर्ष जिला	Year District	सकल सिंचित क्षेत्र की सकल बोए गए क्षेत्र से प्रतिशतता Percentage of gross area irrigated to gross area sown
1		2
	1966-67	37.7
	1967-68	34.6
	1970-71	45.0
	1975-76	50.1
	1980-81	60.6
	1982-83	67.1
	1983-84	63.2
	1984-85	63.6
	1985-86 (P)	64.7
हिंसार	Hisar	78.8
सिरसा	Sirsa	67.1
भिवानी	Bhiwani	31.2
गुड़गांव	Gurgaon	40.7
फरीदाबाद	Faridabad	62.9
जीन्द	Jind	83.7
महेन्द्रगढ़	Mahendragarh	23.1
अम्बाला	Ambala	58.0
करनाल	Karnal	93.0
कुरुक्षेत्र	Kurukshetra	94.1
रोहतक	Rohatak	54.6
सोनीपत	Sonipat	82.7

(P) अन्तर्लित
(P) Provisional.प्राप्ति स्थान:—निदेशक, भू-अभिलेख, हरियाणा
Source.—Director of Land Records, Haryana.

चुने हुए सूचक

SELECTED INDICATORS

खाद्यान्न फसलों के अधीन कुल बोये गये क्षेत्र से प्रतिशतता

Percentage of Gross Area Sown Under Foodgrains Crops

संख्या No. 37.9

जिला	District	1970-71	1975-76	1980-81	1982-83	1983-84	1984-85	1985-86 (P)
	1	2	3	4	5	6	7	8
हिसार	Hisar	71.10	65.09	54.61	56.25	57.72	56.63	54.70
सिरसा	Sirsa	*	64.45	57.46	56.60	56.48	58.67	54.93
भिवानी	Bhiwani	*	85.51	73.56	73.92	77.63	77.00	78.04
गुड़गांव	Gurgaon	82.79	84.19	81.36	77.11	79.39	75.33	75.74
फरीदाबाद	Faridabad	*	*	81.23	78.84	80.27	79.38	75.74
जीन्द	Jind	79.94	77.77	74.85	75.42	77.13	73.27	76.54
महेन्द्रगढ़	Mahendragarh	84.84	86.24	80.86	75.92	77.21	71.23	77.83
अम्बाला	Ambala	75.11	72.22	73.09	68.54	72.70	69.97	70.18
करनाल	Karnal	80.15	77.67	80.89	82.24	82.59	82.20	83.24
कुरुक्षेत्र	Kurukshetra	*	80.97	83.51	84.31	85.44	83.88	84.02
रोहतक	Rohtak	82.00	82.37	78.32	75.11	77.42	77.35	75.37
सोनीपत	Sonapat	*	77.44	78.56	77.91	82.02	80.39	78.15
हरियाणा राज्य	Haryana State	78.03	77.26	72.55	71.84	73.76	72.36	72.19

(P) अन्तिम

(P) Provisional

*जिले अस्तित्व में नहीं थे।

*Districts were not in existence.

प्राप्ति स्थान:—निदेशक, भू-अभिलेख, हरियाणा।

Source :—Director of Land Records, Haryana.

चुने हुए सूचक

SELECTED INDICATORS

व्यापारिक फसलों के अधीन कुल बोये गये क्षेत्र की प्रतिशतता

Percentage of Gross Area Sown Under Commercial Crops

संख्या No. 37.10

जिला	District	1970-71	1975-76	1980-81	1982-83	1983-84	1984-85	1985-86 (P)
I		2	3	4	5	6	7	8
हिसार	Hisar	14.66	21.07	29.90	28.10	28.27	28.36	30.97
सिरसा	Sirsa	*	18.82	27.63	27.31	27.49	24.23	30.26
भिवानी	Bhiwani	*	3.23	12.35	6.98	7.39	8.07	8.73
गुड़गांव	Gurgaon	7.21	6.51	7.10	7.36	8.18	11.40	12.11
फरीदाबाद	Faridabad	*	*	6.31	5.88	5.63	6.72	9.11
जीन्द	Jind	9.88	12.53	10.65	13.00	11.84	13.35	12.86
महेन्द्रगढ़	Mahendragarh	2.71	4.37	6.38	8.00	10.39	14.11	11.44
अम्बाला	Ambala	11.58	13.64	13.38	14.44	14.03	13.43	14.01
करनाल	Karnal	8.37	7.61	5.32	5.90	5.84	4.47	4.47
कुरुक्षेत्र	Kurukshetra	*	6.47	6.09	5.50	4.76	5.16	5.51
रोहतक	Rohtak	9.52	9.28	9.09	10.61	9.76	11.56	14.31
सोनीपत	Sonapat	*	12.49	9.35	11.65	9.62	8.59	9.31
हरियाणा राज्य	Haryana State	10.15	10.77	13.96	13.58	13.43	13.73	15.01

(P) अन्तर्गत

(P) Provisional.

प्राप्त स्थान:—निदेशक, भू-अभिलेख, हरियाणा ।

Source :—Director of Land Records, Haryana.

*जिले अस्तित्व में नहीं थे ।

*Districts were not in existence.

टिप्पणी—व्यापारिक फसलों में तेल बीज, कपास, गन्ना, तम्बाकू, लाल मिर्च तथा अन्य गरम मसाले सम्मिलित हैं ।

Note.—Commercial Crops include oil seeds, cotton, sugarcane, tobacco, chillies and other condiments and spices.

चुने हुए सूचक

SELECTED INDICATORS

निवल सिंचित क्षेत्र की निवल बोये गये क्षेत्र से प्रतिशतता

Percentage of Net Area Irrigated to Net Area Sown

संख्या No. 37.11

जिला	District	1966-67	1967-68	1970-71	1975-76	1980-81	1982-83	1983-84	1984-85	1985-86(P)
	1	2	3	4	5	6	7	8	9	10
हिसार	Hisar	45.6	39.0	43.6	67.1	65.0	76.3	68.9	68.2	69.8
सिरसा	Sirsa	*	*	*	41.7	72.6	83.3	56.0	63.9	62.9
भिवानी	Bhiwani	*	*	*	21.3	31.7	32.6	36.8	30.8	31.6
गुड़गांव	Gurgaon	26.9	12.3	32.2	31.7	38.3	40.6	38.2	40.3	39.2
फरीदाबाद	Faridabad	*	*	*	*	47.9	54.2	54.4	54.5	55.2
जिंद	Jind	42.4	40.7	46.1	59.2	66.8	76.7	76.7	75.7	78.9
महेन्द्रगढ़	Mahendragarh	10.5	12.2	11.4	16.9	31.4	41.1	33.6	22.9	26.5
अम्बाला	Ambala	13.4	10.5	21.1	30.6	40.6	38.7	39.7	45.5	46.6
करनाल	Karnal	45.2	45.5	70.4	75.0	89.5	97.9	96.6	89.8	91.6
कुरुक्षेत्र	Kurukshetra	*	*	*	71.4	76.2	88.1	86.7	88.2	94.3
रोहतक	Rohtak	42.9	36.8	43.9	51.7	59.8	59.8	56.3	58.8	59.1
सोनीपत	Sonapat	*	*	*	69.4	73.0	75.3	72.4	73.3	77.2
हरियाणा राज्य	Haryana State	37.3	32.2	43.0	48.4	59.2	65.5	60.8	60.5	62.2

(P) अन्तर्लम्ब

(P) Provisional

*जिले अस्तित्व में नहीं थे।

*Districts were not in existence.

प्राप्ति स्थान:—निदेशक, भू-अभिलेख, हरियाणा।

Source:—Director of Land Records, Haryana.

चुने हुए सूचक

SELECTED INDICATORS

कृषि से प्रति हेक्टेयर का कुल मूल्य
Gross Value from Agriculture per Hectare

संख्या No. 37.12

(रुपयों में)
(In Rupees)

जिला	District	1970-71	1975-76	1980-81	1982-83	1983-84 R	1984-85 R	1985-86 P	
1		2	3	4	5	6	7	8	
हिसार	Hisar	...	1,306	2,318	4,322	5,250	5,509	6,032	6,974
सिरसा	Sirsa	...	*	1,954	3,676	4,507	4,580	4,907	5,848
भिवानी	Bhiwani	...	*	1,394	2,528	2,500	2,717	2,872	3,945
गुड़गाँव	Gurgaon	...	1,114	1,947	3,740	3,851	3,898	4,076	5,025
फरीदाबाद	Faridabad	...	*	*	3,990	4,816	4,836	4,652	5,949
जीन्द	Jind	...	1,419	2,293	4,728	4,729	5,600	6,466	8,174
महेन्द्रगढ़	Mahendragarh	...	745	1,510	2,528	2,911	3,024	3,098	3,958
अम्बाला	Ambala	...	1,629	3,125	5,574	6,018	6,784	6,574	8,979
करनाल	Karnal	...	2,260	3,688	6,595	7,710	7,927	8,504	10,213
कुरुक्षेत्र	Kurukshetra	...	*	3,966	7,201	8,180	7,521	8,406	10,094
रोहतक	Rohatak	...	1,698	2,041	3,636	3,649	4,394	4,441	4,884
सोनीपत	Sonpat	...	*	2,930	5,310	5,895	5,581	6,104	7,851
हरियाणा राज्य	Haryana State	...	1,491	2,389	4,438	4,993	5,208	5,557	6,808

*जिले अस्तित्व में नहीं थे।

*Districts were not in existence.

प्राप्ति स्थान:—अर्थ एवं सांख्यिकीय संगठन, हरियाणा।

Source :—Economic and Statistical Organisation, Haryana.

P—अनन्तिम

P—Provisional.

R—संशोधित

R—Revised

चुने हुए सूचक

SELECTED INDICATORS

कृषि उत्पाद का कुल मूल्य प्रति व्यक्ति (ग्रामीण)

Gross Value of Agricultural output Per Capita (Rural)

(रुपयों में)
(In Rupees)

संख्या No. 37.13

ज़िला	District	1970-71	1975-76	1980-81	1982-83	1983-84	1984-85	1985-86
						R	R	P
1		2	3	4	5	6	7	8
हिसार	Hisar	861	1,112	2,008	2,341	2,292	2486	2850
सिरसा	Sirsa	*	1,534	2,630	2,801	2,774	3088	3584
भिवानी	Bhiwani	*	895	1,346	1,208	1,309	1342	1782
गुड़गांव	Gurgaon	383	565	901	1,094	1,060	1035	1210
फरीदाबाद	Faridabad	*	*	1,136	1,307	1,283	1172	1460
जीन्द	Jind	625	915	1,619	1,450	1,656	1845	2236
महेंद्रगढ़	Mahendragarh	351	516	800	883	895	881	1105
अम्बाला	Ambala	527	933	1,483	1,510	1,648	1465	1991
करनाल	Karnal	884	1,231	2,211	2,471	2,462	2616	3059
कुरुक्षेत्र	Kurukshetra	*	1,588	2,428	2,656	2,515	2725	3150
रोहतक	Rohtak	563	691	1,080	1,049	1,209	1226	1301
सोनीपात	Sonipat	*	775	1,345	1,414	1,301	1368	1704
हरियाणा राज्य	Haryana State	643	950	1,601	1,703	1,728	1801	2148

*जिले अस्तित्व में नहीं थे।

*IDistricts were not in existence.

P: अनंतिम

P.--Provisional

R—संशोधित

R: Revised

प्राप्ति स्थान:—ग्रंथ एवं सांख्यिकीय संगठन, हरियाणा।

Source :—Economic and Statistical Organisation, Haryana.

चुने हुए सूचक

SELECTED INDICATORS

कृषि उत्पाद के मूल्य की प्रतिशतता—खाद्यान्न

Percentage of Gross Value of Agricultural Output—Foodgrains

सं या No. 37.14

(प्रतिशत)
(Percentage)

जिला	District	1970-71	1975-76	1980-81	1982-83	1983-84 R	1984-85 R	1985-86 P	
1		2	3	4	5	6	7	8	
हिसार	Hisar	...	52.72	48.89	40.87	45.56	46.05	44.92	51.08
सिरसा	Sirsa	...	*	49.45	53.41	52.27	54.84	52.27	55.48
भिवानी	Bhiwani	...	*	67.96	57.37	52.57	58.84	54.32	61.43
गुड़गांव	Gurgaon	...	71.02	65.13	60.42	64.92	64.86	60.49	65.54
फरीदाबाद	Faridabad	...	*	*	64.09	70.90	72.90	69.16	68.91
जीन्द	Jind	...	63.29	62.82	63.29	64.11	67.13	63.58	68.99
महेन्द्रगढ़	Mahendragarh	...	66.97	72.04	69.60	71.79	69.38	59.09	65.90
अम्बाला	Ambala	...	57.65	50.36	52.73	53.46	56.89	56.15	56.00
करनाल	Karnal	...	74.00	62.98	69.77	76.11	77.26	78.89	78.65
कुरुक्षेत्र	Kurukshetra	...	*	69.19	72.60	78.68	80.00	79.93	79.80
रोहतक	Rohtak	...	64.01	53.99	54.81	58.12	66.06	64.90	63.21
सोनीपत	Sonipat	...	*	52.19	56.20	60.30	62.03	64.06	63.21
हरियाणा राज्य	Haryana State	...	63.79	59.17	59.08	62.37	64.35	62.82	65.14

*जिले अस्तित्व में नहीं थे।

*Districts were not in existence.

P—अनन्तिम

P—Provisional

R—संशोधित

R—Revised

प्राप्ति स्थान:—अर्थ एवं सांख्यिकीय संगठन, हरियाणा,

Source :—Economic and Statistical Organisation, Haryana.

चुने हुए सूचक

SELECTED INDICATORS

कृषि उत्पाद के मूल्य की प्रतिशतता (अन्य)

Percentage of Gross Value of Agricultural Output (Others)

संख्या No. 37.15

(प्रतिशत)
(Per centage)

जिला	District	1970-71	1975-76	1980-81	1982-83	1983-84 R	1984-85 R	1985-86 P
	1	2	3	4	5	6	7	8
हिस्सार	Hisar	... 47.28	51.11	59.13	54.44	53.95	55.08	48.92
सिरसा	Sirsa	... *	50.55	46.59	47.73	45.16	47.73	44.52
भिवानी	Bhiwani	... *	32.04	42.63	47.43	41.16	45.68	38.57
गुड़गांव	Gurgaon	... 28.98	34.87	39.58	35.08	35.14	39.51	34.46
फरीदाबाद	Faridabad	... *	*	35.91	29.10	27.10	30.84	31.09
जिन्द	Jind	... 36.71	37.18	36.71	35.89	32.87	36.42	31.01
महेन्द्रगढ़	Mahendragarh	... 33.03	27.96	30.40	28.21	30.62	40.91	34.10
अम्बाला	Ambala	... 42.35	49.64	47.27	46.54	43.11	43.85	44.00
करनाल	Karnal	... 26.00	37.02	30.23	23.89	22.74	21.11	21.35
कुरुक्षेत्र	Kurukshetra	... *	30.81	27.40	21.32	20.00	20.07	20.20
रोहताक	Rohtak	... 35.99	46.01	45.19	41.88	33.94	35.10	36.79
सोनीपत	Sonipat	... *	47.81	43.80	39.70	37.97	35.94	36.79
हरियाणा राज्य	Haryana State	... 36.21	40.83	40.92	37.63	35.65	37.18	34.86

*जिले अस्तित्व में नहीं थे।

*Districts were not in existence.

P—अनन्तिम

P—Provisional.

प्राप्ति स्थान:—अर्थ एवं सांख्यिकीय संगठन, हरियाणा ।

Source :—Economic and Statistical Organisation, Haryana.

चुने हुए सूचक

SELECTED INDICATORS

उर्वरकों का उपयोग पोषकों में

Fertilizer Consumption in terms of Nutrients

संख्या No. 37.16

(टनों में)

(In Tonnes)

जिला	District	1966-67	1967-68	1970-71	1975-76	1980-81	1983-84	1984-85	1985-86	1986-87
1		2	3	4	5	6	7	8	9	10
हिसार	Hisar	... 2,903	6,668	13,822	9,848	23,122	48,147	41,265	45,894	56,338
सिरसा	Sirsa	... *	*	*	10,281	23,743	34,884	37,755	46,466	49,471
भिवानी	Bhiwani	... *	*	*	1,018	2,591	4,536	3,869	5,344	6,706
गुड़गांव	Gurgaon	... 1,443	3,775	5,278	4,943	4,255	7,379	7,558	8,078	10,161
फरीदाबाद	Faridabad	... *	*	*	*	7,142	9,596	10,570	12,476	14,064
जीन्द	Jind	... 318	1,558	3,064	4,955	14,052	20,466	23,446	25,139	30,634
महेन्द्रगढ़	Mahendragarh...	424	771	1,122	4,182	5,059	9,588	9,914	10,495	13,586
अम्बाला	Ambala	... 1,938	4,653	9,780	12,053	29,735	31,717	32,447	39,479	40,523
करनाल	Karnal	... 4,484	11,651	31,410	17,867	51,118	65,238	67,138	66,849	70,594
कुरुक्षेत्र	Kurukshetra	... *	*	*	22,821	49,864	65,532	67,425	72,378	78,289
रोहतक	Rohatak	... 1,837	3,398	5,584	4,279	8,553	13,005	15,506	19,348	23,1130
सोनीपत	Sonipat	... *	*	*	4,668	11,589	16,162	19,727	20,251	21,341
हरियाणा राज्य	Haryana State..	13,347	32,474	70,060	96,915	2,30,823	3,26,250	3,36,620	3,72,187	4,14,837

*जिले अस्तित्व में नहीं थे।

*Districts were not in existence.

प्राप्ति स्थान:—कृषि निदेशक, हरियाणा।

Source :—Director of Agriculture, Haryana..

चुने हुए सूचक

SELECTED INDICATORS

विनिर्माण (पंजीकृत) द्वारा जोड़ी गई प्रति व्यक्ति मूल्य

Per Capita Value Added by Manufacturing (Regd.)

(रुपयों में)

(In Rupees)

संख्या No. 37.17

जिला	District	1970-71	1975-76	1980-81	1982-83	1983-84 R	1984-85 R	1985-86 P
	1	2	3	4	5	6	7	8
हिसार	Hisar ...	22.20	26.54	71.87	71.84	82.66	73.97	118.23
सिरसा	Sirsa ...	*	20.16	27.98	26.60	48.79	119.49	14.60
बिहानी	Bhiwani ...	*	38.66	103.85	159.54	150.36	123.36	158.51
गुर्गाँव	Gurgaon ...	198.62	972.91	80.05	108.42	138.82	372.16	692.37
फरीदाबाद	Faridabad ...	*	*	1,860.48	2,073.16	2,114.47	2,875.92	2,641.58
जिंद	Jind ...	0.52	1.01	26.95	15.09	50.09	8.58	92.23
महेंद्रगढ़	Mahendragarh ...	1.82	2.46	9.99	51.91	41.45	69.96	155.84
म्बाला	Ambala ...	111.80	282.21	337.64	426.88	623.32	521.16	618.23
कानल	Karnal ...	7.42	34.95	29.78	733.46	717.62	379.54	393.85
कुरुक्षेत्र	Kurukshetra ...	*	7.91	23.31	33.05	59.77	176.64	52.13
रोहतक	Rohtak ...	33.01	53.58	57.68	137.25	151.58	179.95	308.37
सीपत	Sonapat ...	*	97.69	318.09	453.80	540.37	376.00	462.58
हरियाणा राज्य	Haryana State ...	58.23	117.82	238.14	362.42	400.51	431.53	468.96

टिप्पणी—अंकलित बैंक प्रभार घटाया गया है।

Note.—Less imputed Bank charges.

*जिले अस्तित्व में नहीं थे।

*Districts were not in existence.

P—अनन्तम

P—Provisional.

R—संशोधित

R—Revised.

प्राप्ति स्थान.—अर्थ तथा सांख्यिकीय संगठन, हरियाणा।

Source :—Economic and Statistical Organisation, Haryana.

चुनें हुए सूचक

SELECTED INDICATORS

प्रयोजनानुसार विद्युत की खपत की प्रतिशतता

Percentage consumption of Electric Power—Purposewise

संख्या No. 37-18

वर्ष Year	घरेलू Domestic	औद्योगिक Industrial	कृषि Agricultural	अन्य Others	कुल जोड़ Total
1	2	3	4	5	6
1966-67	6.8	62.0	22.7	8.5	100.00
1967-68	6.7	63.9	20.5	8.9	100.00
1970-71	6.4	52.9	33.1	7.6	100.00
1975-76	7.3	48.4	37.0	7.3	100.00
1980-81	8.9	47.7	37.3	6.1	100.00
1982-83	10.4	43.8	39.9	5.9	100.00
1983-84	11.7	41.5	40.2	6.6	100.00
1984-85	12.9	36.0	44.1	7.0	100.00
1985-86	14.3	38.0	40.3	7.4	100.00
1986-87	15.1	35.6	42.2	7.1	100.00

प्राप्ति स्थान:— हरियाणा राज्य बिजली बोर्ड ॥

Source :— Haryana State Electricity Board.

चुने हुए सूचक

SELECTED INDICATORS

प्रति 100 वर्ग किलोमीटर क्षेत्र पर पक्की (सतही) सड़कें

Metalled (Surfaced) Roads per 100 sq. Kms. of Area

(किलोमीटर)
(Kilometre)

संख्या No. 37.19

जिला	Disitric	1966-67	1967-68	1970-71	1975-76	1980-81	1983-84	1984-85	1985-86	1986-87
1		2	3	4	5	6	7	8	9	10
हिंसार	Hisar	9.54	10.28	14.78	26.79	33.29	38.21	40.93	41.90	42.66
सिरसा	Sirsa	*	*	*	20.59	29.77	33.09	33.30	34.21	34.80
भिधानी	Bhiwani	*	*	*	31.30	35.99	37.85	36.34	36.69	37.44
गुड़गांव	Gurgaon	15.28	15.99	21.86	41.30	50.22	53.61	53.90	54.82	55.45
फरीदाबाद	Faridabad	*	*	*	*	44.74	48.51	53.16	54.50	54.42
जिंद	Jind	9.14	8.37	10.33	30.93	32.37	35.21	35.69	36.57	37.27
महेंद्रगढ़	Mahendragarh...	11.97	14.75	18.11	39.86	47.34	50.43	50.33	50.60	51.89
अम्बाला	Ambala	14.18	13.47	17.20	40.28	49.63	56.24	56.55	57.36	57.99
कान्वाल	Karnal	9.77	10.30	13.59	33.50	41.98	49.91	51.44	52.19	53.35
कुरुक्षेत्र	Kurukshetra	*	*	*	34.14	46.28	50.43	52.91	54.00	55.40
रोहतक	Rohitak	13.29	15.03	21.31	32.86	38.30	41.24	41.03	41.63	41.81
सोनीपत	Sonipat	*	*	*	36.35	42.88	45.38	46.01	46.73	47.28
हरियाणा राज्य	Haryana State	11.47	12.26	16.66	32.89	39.92	43.95	44.80	45.54	46.34

*किसी अस्तित्व में नहीं थे।

*Districts were not in existence

प्राप्ति स्यात:—अर्थ एवं सांख्यिकीय संगठन, हरियाणा।

Source :—Economic and Statistical Organisation, Haryana.

चुने हुए सूचक

SELECTED INDICATORS

प्रति लाख हेक्टेयर निवल बोए गये क्षेत्र पर नियमित मंडियों की संख्या

Regulated Markets per lakh hectares of Net Area Sown

संख्या No. 37.20

जिला	District	1970-71	1975-76	1980-81	1982-83	1983-84	1984-85	1985-86
1		2	3	4	5	6	7	8
हिसार	Hisar ...	1	2	2	2	2	2	2
सिरसा	Sirsa ...	*	1	1	1	1	1	1
भिवानी	Bhiwani ...	*	1	2	2	2	2	2
गुड़गांव	Gurgaon ...	2	3	4	3	4	4	4
फरीदाबाद	Faridabad ...	*	*	2	2	3	3	3
जीन्द	Jind ...	3	2	3	3	3	3	3
महेन्द्रगढ़	Mahendragarh ...	2	2	2	2	2	2	2
अम्बाला	Ambala ...	2	4	5	5	5	5	5
करनाल	Karnal ...	2	2	3	3	3	3	3
कुरुक्षेत्र	Kurukshetra ...	*	3	4	4	4	4	4
रोहतक	Rohtak ...	1	2	2	2	2	2	2
सोनीपत	Sonapat ...	*	2	2	2	2	2	2
हरियाणा राज्य	Haryana State ...	2	2	2	2	3	3	3

*जिले अस्तित्व में नहीं थे।

*Districts were not in existence.

प्राप्ति स्थान:—अर्थ तथा सांख्यिकीय संगठन, हरियाणा।

Source:—Economic & Statistical Organisation, Haryana.

चुने हुए सूचक

SELECTED INDICATORS

स्कूल जाने वाले बच्चों की प्रतिशतता

Percentage of School going children

संख्या No. 37.21

वर्ष जिला	Year District	आयु वर्ग Age Group 6—11			आयु वर्ग Age Group 11—14			आयु वर्ग Age Group 14—17			
		लड़के Boys	लड़कियां Girls	जोड़ Total	लड़के Boys	लड़कियां Girls	जोड़ Total	लड़के Boys	लड़कियां Girls	जोड़ Total	
1		2	3	4	5	6	7	8	9	10	
	1966-67	...	80.7	34.7	58.9	56.2	16.3	37.3	25.9	6.3	16.7
	1967-68	...	80.7	34.4	58.7	61.9	18.3	41.2	26.7	7.4	17.6
	1970-71	...	83.0	38.0	61.6	67.4	20.9	45.3	33.9	10.0	22.6
	1975-76	...	91.4	47.4	70.5	65.2	23.0	45.2	38.2	12.3	26.0
	1980-81	...	99.1	54.7	77.7	65.2	26.3	46.9	26.6	9.4	18.6
	1982-83	...	105.4	64.6	85.7	72.9	30.0	52.5	31.1	11.2	21.8
	1983-84	...	108.2	69.5	89.4	76.8	33.6	56.1	31.8	11.7	22.3
	1984-85	...	99.6	70.0	85.6	70.7	32.7	53.0	24.3	9.8	17.6
1985-86	1985-86*	...	99.8	71.5	86.2	72.5	35.8	55.3	24.8	10.4	18.1
हिंसार	Hissar	...	89.6	56.5	73.7	59.7	24.3	43.2	20.1	7.6	14.3
सिरसा	Sirsa	...	87.9	66.8	77.7	50.4	27.3	39.5	15.7	6.5	11.4
भिवानी	Bhiwani	...	116.0	71.1	94.1	83.0	30.9	58.1	27.9	8.5	18.8
गुड़गांव	Gurgaon	...	115.3	58.8	90.4	79.9	32.7	57.6	23.4	10.0	17.2
फरीदाबाद	Faridabad	...	96.0	67.0	82.5	71.7	32.7	54.1	22.6	11.9	17.8
जीन्द	Jind	...	104.4	63.8	85.4	66.9	22.8	46.5	23.4	6.1	15.5
महेन्द्रगढ़	Mahendragarh	...	110.9	82.5	96.7	98.9	41.3	70.8	35.9	9.9	23.5
अम्बाला	Ambala	...	97.5	82.1	90.2	72.9	46.8	60.7	24.4	13.9	19.5
करनाल	Karnal	...	93.3	62.2	81.8	65.1	32.3	50.3	21.8	10.0	16.4
कुरुक्षेत्र	Kurukshetra	...	92.3	67.2	81.6	57.0	33.2	45.9	21.5	8.3	15.4
रोहतक	Rohatak	...	102.4	84.6	93.8	83.9	49.4	67.6	27.9	14.3	21.6
सोनीपत	Sonapat	...	101.4	81.4	91.8	87.5	50.5	70.2	35.2	15.6	26.3

वर्ष 1985-86 की प्रतिशतता 1981 की

जनगणना के आधार पर है।

The percentage for the year 1985-86 is based on the 1981 census population.

प्राप्ति स्थान:—निदेशक, शिक्षा विभाग, हरियाणा।

Source.—Director of Public Instructions, Haryana.

कुने हुए सूचक
SELECTED INDICATORS
विभिन्न आयु समूहों में स्कूल जाने वाले बच्चों की प्रतिशतता
Percentage of School-going Children in various Age Groups

संख्या No. 37-22

जिला	District	1980-81			1982-83			1983-84			1984-85			1985-86		
		6-11	11-14	14-17	6-11	11-14	14-17	6-11	11-14	14-17	6-11	11-14	14-17	6-11	11-14	14-17
		2	3	4	5	6	7	8	9	10	11	12	13	14	15	16
हिसार	Hisar	67.0	36.9	15.3	74.6	41.7	18.0	79.1	44.7	17.7	73.2	40.8	13.7	73.7	43.2	14.3
सिरसा	Sirsa	70.2	33.0	12.3	76.9	37.7	14.0	80.0	41.6	14.7	74.7	38.3	11.0	77.7	39.5	11.4
भिवानी	Bhiwani	78.9	45.4	18.1	85.5	49.0	17.8	86.1	52.8	19.7	89.5	53.6	16.4	94.1	58.1	18.8
गुड़गांव	Gurgaon	78.4	46.0	17.1	82.9	50.3	19.2	94.0	57.8	21.6	87.6	54.0	16.1	90.4	57.6	17.2
फरीदाबाद	Faridabad	80.1	48.8	19.6	98.9	57.0	26.5	94.6	56.6	25.9	84.5	51.8	18.2	82.5	54.1	17.8
जोन्ड	Jind	63.6	36.5	16.1	77.2	43.2	17.3	83.7	45.4	17.4	85.2	44.8	14.9	85.1	46.5	15.5
महेन्द्रगढ़	Mahendragarh	95.1	60.0	24.1	101.8	66.9	28.3	107.4	71.1	29.7	99.0	67.3	23.0	96.7	70.8	23.5
अम्बाला	Ambala	75.2	53.4	19.4	83.1	57.6	23.3	87.1	62.8	24.1	89.8	58.2	18.7	90.2	60.7	19.5
करनाल	Karnal	78.5	47.0	18.9	87.4	50.2	22.4	88.5	53.8	22.3	79.9	47.6	15.7	81.8	50.3	16.4
कुरुक्षेत्र	Kuruksetra	81.6	42.6	14.7	85.5	48.1	18.7	88.8	55.0	19.0	83.7	57.7	16.2	80.8	45.9	15.4
रोहतक	Rohatak	83.0	57.3	21.6	87.2	61.1	26.0	92.2	62.3	25.8	92.2	63.6	21.3	93.8	67.6	21.6
सोनीपत	Sonapat	85.5	50.9	25.0	93.2	65.8	28.4	96.1	68.3	29.0	90.3	67.1	25.7	91.8	70.2	26.3
हरियाणा राज्य	Haryana State	77.7	46.9	18.6	85.7	52.5	21.8	89.4	56.1	22.3	85.6	53.0	17.6	86.2	55.3	18.1

प्राप्ति स्यान — निदेशक, शिक्षा विभाग, हरियाणा ।
 Source : — Director, Public Instructions, Haryana.

चुने हुए सूचक
SELECTED INDICATORS

प्रति शैक्षणिक विद्यालयों की संख्या
Number of Pupils per Teacher

संख्या No. 37-23

जिला District	प्राथमिक श्रेणी Primary Classes	माध्यमिक श्रेणी Middle Classes					उच्च/वरिष्ठ माध्यमिक श्रेणी High/Senior Sec. Classes									
		1980-81	1982-83	1983-84	1984-85	1985-86	1980-81	1982-83	1983-84	1984-85	1985-86					
		2	3	4	5	6	7	8	9	10	11	12	13	14	15	16
हिंसा	Hisar	43	47	49	49	48	29	29	28	27	29	19	19	16	18	18
सिरसा	Sirsa	44	49	45	45	46	29	27	26	25	25	18	18	16	16	15
भिवानी	Bhiwani	44	46	46	48	47	32	32	30	29	32	16	15	17	17	18
गुडगांव	Gurgaon	41	47	48	47	47	32	31	31	27	29	17	17	17	17	17
फरीदाबाद	Faridabad	36	41	42	43	41	33	28	30	31	31	15	18	18	17	16
जीन्द	Jind	39	47	45	47	47	30	29	32	29	28	20	19	17	19	17
महेन्द्रगढ़	Mahendragarh	42	44	47	45	44	31	33	32	31	33	20	21	22	22	23
अम्बाला	Ambala	46	43	45	47	49	36	31	32	31	31	17	18	18	18	18
करनाल	Karnal	42	47	47	46	46	33	31	32	31	33	17	18	18	18	17
कुरुक्षेत्र	Kurukshetra	48	47	49	47	45	33	35	36	35	37	15	18	17	20	19
रोहतक	Rohtak	38	43	44	44	44	33	30	30	32	33	18	18	16	17	16
सोनीपत	Sonapat	40	40	42	42	43	28	31	33	33	31	18	19	18	21	23
हरियाणा राज्य	Haryana State	41	45	46	46	46	32	31	31	30	31	17	18	17	18	18

प्राप्ति स्यामः—निदेशक, शिक्षा विभाग, हरियाणा ।
Source :— Director, Public Instructions, Haryana.

चुने हुए सूचक
SELECTED INDICATORS

स्कूल जाने वाले प्रति 1000 बच्चों पर स्कूलों की संख्या
Number of Schools per 1000 School-going Children

संख्या No. 37-24

जिला	District	1982-83			1983-84			1984-85			1985-86			
		प्राथमिक	माध्यमिक	उच्च/वरिष्ठ माध्यमिक	प्राथमिक	माध्यमिक	उच्च/वरिष्ठ माध्यमिक	प्राथमिक	माध्यमिक	उच्च/वरिष्ठ माध्यमिक	प्राथमिक	माध्यमिक	उच्च/वरिष्ठ माध्यमिक	
		Pri- mary	Mid- dle	High/ Senior Sec.	Pri- mary	Mid- dle	High/ Senior Sec.	Pri- mary	Mid- dle	High/ Senior Sec.	Pri- mary	Mid- dle	High/ Senior Sec.	
1	2	3	4	5	6	7	8	9	10	11	12	13		
हिसार	Fisar	...	8	4	2	8	3	2	7	3	2	7	3	2
सिरसा	Sirsa	...	9	4	2	9	3	2	8	3	2	8	3	2
भिवानी	Bhiwani	...	9	3	2	8	3	2	8	3	2	8	3	1
गुडगांव	Gurgaon	...	9	4	2	9	4	1	9	3	1	9	3	1
फरीदाबाद	Faridabad	...	7	3	1	8	3	1	7	3	1	7	3	1
जीन्द	Jind	...	7	3	1	7	3	1	6	3	1	6	3	1
महेंद्रगढ़	Mahendragarh	...	9	3	2	8	3	2	8	3	1	8	3	1
अम्बाला	Ambala	...	9	4	2	9	3	2	9	3	1	8	3	1
करनाल	Karnal	...	7	3	1	8	3	1	7	3	1	7	3	1
कुरुक्षेत्र	Kurukshetra	...	9	3	1	9	3	1	9	3	1	9	3	1
रोहतक	Rohtak	...	5	2	1	5	2	1	5	2	1	5	2	1
सोनीपत	Sonipat	...	6	2	1	7	2	1	6	2	1	5	2	1
हरियाणा राज्य	Haryana State	...	8	3	1	8	3	1	8	3	1	7	3	1

700

प्राप्ति स्थान:—निदेशक, शिक्षा विभाग, हरियाणा ।

Source : Director, Public Instructions, Haryana.

चुने हुए सूचक

SELECTED INDICATORS

साक्षरता की प्रतिशतता

Percentage of Literacy

संख्या No. 37.25

जिला	District	जनगणना 1971 1971 Census			जनगणना 1981 1981 Census			
		जोड़ Total	पुरुष Men	स्त्रियां Women	जोड़ Total	पुरुष Men	स्त्रियां Women	
	1	2	3	4	5	6	7	
हिस्सार	Hisar	...	22.5	32.1	11.4	30.0	41.5	16.7
सिरसा	Sirsa	...	22.7	31.6	12.4	29.9	39.5	18.9
शिवानी	Bhiwani	...	24.6	37.0	10.5	33.1	48.1	16.3
गुड़गांव	Gurgaon	...	25.3	36.1	13.1	35.2	48.6	20.0
फरीदाबाद	Faridabad	...	28.9	40.1	15.0	39.2	52.4	22.9
जिन्द	Jind	...	17.7	26.9	7.0	26.2	38.1	12.2
महेन्द्रगढ़	Mahendragarh	...	28.8	44.1	12.2	38.6	55.5	20.4
अम्बाला	Ambala	...	35.5	43.5	26.3	44.6	53.0	35.0
करनाल	Karnal	...	27.5	36.5	16.9	36.8	47.3	24.5
कुश्क्षेत्रा	Kurukshetra	...	23.4	31.2	14.1	32.4	41.7	21.6
रोहतक	Rohatak	...	31.8	44.1	18.0	42.5	56.4	26.8
सोनीपत	Sonipat	...	29.5	41.5	15.6	40.9	54.3	25.3
हरियाणा राज्य	Haryana State	...	26.9	37.3	14.9	36.1	48.2	22.3

प्राप्ति स्थान:—निदेशक, जनगणना विभाग, हरियाणा ।

Source:—Director of Census Operations, Haryana.

चुन हुए सूचक

SELECTED INDICATORS

लाख जनसंख्या के लिये तकनीकी सिखलाई के लिये स्थानों की संख्या

Numbers of seats per lakh of population for Technical Training

संख्या No 37.

		1978-79		1979-80		1980-81		1983-84		1984-85		1985-86	
		डिप्लोमा	दस्तकारी	डिप्लोमा	दस्तकारी	डिप्लोमा	दस्तकारी	डिप्लोमा	दस्तकारी	डिप्लोमा	दस्तकारी	डिप्लोमा	दस्तकारी
		Diploma	Crafts-man	Diploma	Crafts-man	Diploma	Crafts-man	Diploma	Crafts-man	Diploma	Crafts-man	Diploma	Crafts-man
		2	3	4	5	6	7	8	9	10	11	12	13
हिसार	Hisar ...	—	57	—	49	—	50	—	53	—	60	2	59
सिरसा	Sirsa ...	18	85	28	91	20	92	19	69	25	69	30	67
भिवानी	Bhiwani ...	—	36	—	35	—	36	—	32	—	31	—	30
गुड़गांव*	Gurgaon* ...	7	64	—	76	—	92	—	91	—	97	—	97
फरीदाबाद	Faridabad ...	—	—	12	78	12	81	11	85	13	87	12	86
जिन्द	Jind ...	—	30	—	30	—	39	—	32	—	38	—	39
महेंद्रगढ़	Mahendragarh ...	—	69	—	67	—	72	—	54	—	67	—	65
अम्बाला	Ambala ...	27	105	26	103	30	99	28	89	26	95	26	95
करनाल	Karnal ...	19	72	19	70	23	67	21	61	36	57	35	57
कुरुक्षेत्र @	Kurukshetra@ ...	23	21	23	27	23	30	25	28	33	38	16	36
रोहतक	Rohtak ...	44	80	72	86	29	87	26	67	29	69	29	67
सोनीपत	Sonipat ...	19	107	31	124	29	112	27	97	31	100	30	89
हरियाणा राज्य	Haryana State ...	15	66	18	69	15	70	14	62	17	67	16	65

*वर्ष 1978-79 की जिला फरीदाबाद की सूचना जिला गुड़गांव में सम्मिलित है।

*Information of district Faridabad is included in district Gurgaon for the year 1978-79.

@जिला कुरुक्षेत्र में सभी वर्षों में डिप्लोमा के स्थान पर डिग्री पढ़ा जाए।

@Degree may be read in place of Diploma in Kurukshetra district for all the years.

टिप्पणी—सूचना सरकारी संस्थानों से सम्बन्धित है।

Note:—Information relates to Government Institutions only.

प्राप्ति स्थान:—निदेशक, औद्योगिक प्रशिक्षण एवं व्यवसायिक शिक्षा, हरियाणा तथा निदेशक तकनीकी शिक्षा, हरियाणा।

Source:—Director of Industrial Training and Vocational Education, Haryana, and Director of Technical Education, Haryana.

चुने हुए सूचक

SELECTED INDICATORS

प्रति पांच लाख जनसंख्या पर अस्पतालों की संख्या

Number of Hospitals per five lakhs of population

संख्या No. 37.27

जिला	District	As on 31-12-78 को	As on 31-12-79 को	As on 31-12-80 को	As on 31-12-82 को	As on 31-12-83 को	As on 31-12-84 को	As on 31-12-85 को	As on 31-12-86 को
1		2	3	4	5	6	7	8	9
हिस्सार	Hisar	5	5	5	4	4	4	4	4
सिरसा	Sirsa	3	3	3	2	2	2	2	2
भिवानी	Bhiwani	6	6	6	6	6	6	6	5
गुड़गाँव	Gurgaon	4*	4*	4*	4	4	4	4	3
फरीदाबाद	Faridabad	—	—	—	2	2	2	2	2
जीन्द	Jind	3	3	3	3	3	3	3	2
महेन्द्रगढ़	Mahendragarh	2	2	2	2	2	2	2	1
अम्बाला	Ambala	7	7	7	6	6	6	5	5
करनाल	Karnal	2	2	2	2	2	2	2	1
कुरुक्षेत्र	Kurukshetra	2	2	2	2	2	2	2	2
रोहतक	Rohtak	4	4	4	4	4	4	4	3
सोनीपत	Sonapat	1	1	1	1	1	1	1	1
हरियाणा राज्य	Haryana State	4	4	4	3	3	3	3	3

*गुड़गाँव में फरीदाबाद जिला की सूचना भी सम्मिलित है।

*Gurgaon includes information of Faridabad District also.

प्राप्ति स्थान:—निदेशक, स्वास्थ्य सेवाएं, हरियाणा

Source:—Director, Health Services, Haryana.

चुने हुए सूचक

SELECTED INDICATORS

प्रति लाख जनसंख्या पर बिस्तरों की संख्या*
Number of Beds per lakh of population*

संख्या No. 37.28

	District	1966	1967	1970	1975	1980	1982	1983	1984	1985	1986	
1		2	3	4	5	6	7	8	9	10	11	
हिसार	Hisar	...	71	75	81	92	85	83	83	84	88	81
सिरसा	Sirsa	...	*	*	*	33	35	33	33	37	34	42
भिवानी	Bhiwani	...	*	*	*	152	189	182	183	181	179	179
गुड़गांव	Gurgaon	...	47	48	61	56	35	33	34	36	38	36
फरीदाबाद	Faridabad	...	*	*	*	*	71	68	69	69	70	63
जिन्द	Jind	...	10	21	29	51	52	50	60	62	61	59
महेन्द्रगढ़	Mahendragarh	...	35	34	45	42	37	35	36	35	34	40
अम्बाला	Ambala	...	68	76	87	81	72	71	69	68	67	74
फर्रुखाबाद	Karnal	...	33	35	35	43	36	36	42	41	42	41
कुरुक्षेत्र	Kurukshehra	...	*	*	*	27	23	24	26	30	30	30
रोहतक	Rohtak	...	71	79	82	142	134	123	127	126	124	120
सोनीपत	Sonipat	...	*	*	*	24	28	29	28	27	27	26
हरियाणा राज्य	Haryana State	...	53	57	64	71	69	67	68	68	69	68

*जिले अस्तित्व में नहीं थे।

*Districts were not in existence.

प्राप्ति स्थान:—निदेशक, स्वास्थ्य सेवाएं, हरियाणा।

Source:—Director, Health Services, Haryana.

**अनुमानित जनसंख्या पर आधारित।

**Based on estimated population.

SELECTED INDICATORS

प्रति लाख जनसंख्या पर परिवार कल्याण केन्द्रों की संख्या

Number of Family Welfare Centres per lakh of Population

संख्या No. 37.29

(31 मार्च को)
(As on 31st March)

जिला	District	1979		1980		1981		1984		1985		1986	
		संख्या Number	प्रति लाख जन संख्या Per lakh of population	संख्या Number	प्रति लाख जन संख्या Per lakh of population	संख्या Number	प्रति लाख जन संख्या Per lakh of population	संख्या Number	प्रति लाख जन संख्या Per lakh of population	संख्या Number	प्रति लाख जन संख्या Per lakh of population	संख्या Number	प्रति लाख जन संख्या Per lakh of population
1		2	3	4	5	6	7	8	9	10	11	12	13
हिसार	Hisar	15	1	15	1	16	1	15	1	16	1	16	1
सिरसा	Sirsa	7	1	7	1	7	1	7	1	7	1	7	1
भिवानी	Bhiwani	7	1	7	1	8	1	8	1	9	1	9	1
गुड़गांव	Gurgaon	18*	1*	18*	1*	9	1	10	1	10	1	10	1
फरीदाबाद	Faridabad	—	—	—	—	8	1	9	1	9	1	9	1
जीन्द	Jind	9	1	9	1	9	1	10	1	11	1	11	1
महेन्द्रगढ़	Mahendragarh	13	1	13	1	13	1	12	1	13	1	13	1
अम्बाला	Ambala	15	1	15	1	15	1	15	1	15	1	15	1
करनाल	Karnal	13	1	13	1	13	1	13	1	13	1	13	1
कुरुक्षेत्र	Kuruskehra	10	1	10	1	10	1	10	1	10	1	10	1
रोहतक	Rohtak	15	1	15	1	15	1	15	1	15	1	15	1
सोनीपत	Sonipat	7	1	7	1	7	1	8	1	8	1	8	1
हरियाणा राज्य	Haryana State	129	1	129	1	130	1	132	1	136	1	136	1

*गुड़गांव में फरीदाबाद जिला की सूचना भी सम्मिलित है।

*Gurgaon includes information of Faridabad District also.

प्राप्ति स्थान:—निदेशक, स्वास्थ्य सेवाएं, हरियाणा।

Source:—Director, Health Services, Haryana

चुने हुए सूचक

SELECTED INDICATORS

सुरक्षित पानी पीने की सुविधाएं प्राप्त समस्या गांवों की प्रतिशतता

Percentage of Problem Villages provided with Safe Drinking Water Supply

संख्या No. 37.30

(31 मार्च को)
(As on 31st March)

जिला	District	31-3-81	1981	1983	1984	1985	1986	1987
		को समस्या युक्त गांवों की संख्या						
		Number of Problem villages As on 31st March, 1987						
1		2	3	4	5	6	7	8
हिसार	Hisar	464	40.7	62.0	66.3	80.0	90.7	92.2
सिरसा	Sirsa	317	34.4	47.9	54.6	70.7	81.7	92.1
भिवानी	Bhiwani	421	61.1	66.0	70.9	84.0	94.0	100.0
गुड़गांव	Gurgaon	662	23.3	32.3	39.9	57.9	81.9	92.5
फरीदाबाद	Faridabad	314	8.4	24.9	34.9	65.9	85.5	77.7
जीन्द	Jind	342	18.5	34.0	45.7	68.0	79.5	84.5
महेंद्रगढ़	Mahendragarh	713	44.8	66.6	80.3	93.3	96.4	97.8
अम्बाला	Ambala	1052	37.6	51.1	61.5	80.4	92.2	67.7
करनाल	Karnal	299	4.3	9.4	26.5	51.3	71.8	50.2
कुरुक्षेत्र	Kurukshetra	374	7.7	19.2	48.1	76.9	92.3	28.3
रोहतक	Rohtak	435	23.0	38.9	48.5	60.9	72.4	80.5
सोनीपत	Sonapat	293	4.5	11.0	18.3	32.5	42.7	48.1
हरियाणा राज्य	Haryana State	5,686	31.8	45.5	54.8	71.9	84.5	78.1

प्राप्ति स्थान:—अर्थ तथा सांख्यिकीय संगठन, हरियाणा ।

Source:—Economic and Statistical Organisation, Haryana

टिप्पणी:— वर्ष 1981 से वर्ष 1985 तक तथा वर्ष 1986 में समास्यायुक्त गांवों की संख्या क्रमशः 4,690 तथा 5,290 थी ।

Note:—For the years 1981 to 1985 and 1986 the number of problem villages was 4690 and 5,290 respectively.

चुने हुए सूचक

SELECTED INDICATORS

प्रति बैंक के पीछे व्यक्तियों की संख्या

Number of Persons per Bank

(in 00)
(00 में)

संख्या No. 37.31

जिला	District	1975-76	1976-77	1977-78	1978-79	1979-80	1980-81	1982-83	1983-84	1984-85	1985-86	
		1	2	3	4	5	6	7	8	9	10	11
हिसार	Hisar ...	188	134	172	173	173	160	192	190	197	171	
सिरसा	Sirsa ...	210	167	158	134	129	127	131	135	139	129	
भिवानी	Bhiwani ...	200	137	137	138	118	116	139	133	137	136	
गुड़गांव	Gurgaon ...	152*	118*	114*	103*	102*	169*	112	113	117	115	
फरीदाबाद	Faridabad ...	—	—	—	—	—	—	117	112	113	105	
जिन्दा	Jind ...	251	257	228	211	211	207	199	204	212	209	
महेन्द्रगढ़	Mahendragarh	247	232	195	191	187	177	147	146	151	138	
अम्बाला	Ambala ...	117	112	103	97	96	93	102	98	101	99	
कारनाल	Karnal ...	139	134	121	118	115	111	122	119	120	121	
कुरुक्षेत्र	Kurukshetra	198	162	153	152	143	138	173	175	181	166	
रोहतक	Rohtak ...	174	159	157	145	141	140	129	119	124	124	
सोनीपत	Sonapat ...	171	167	138	136	135	137	152	146	156	148	
हरियाणा राज्य	Haryana State	171	152	141	134	130	127	137	133	138	132	

*गुड़गांव में जिला फरीदाबाद की सूचना भी सम्मिलित है।

*District Gurgaon includes information of district Faridabad also.

प्राप्ति स्थान:—रिजर्व बैंक ऑफ इंडिया बुलेटिन।

Source:—Reserve Bank of India Bulletin.

चुने हुए सूचक

SELECTED INDICATORS

अनुसूचित बाणिज्यिक बैंकों की जमा धन राशि का वितरण

Distribution of Deposits of Scheduled Commercial Banks

संख्या No. 37.32

जिला	District	दिसम्बर, 1984		दिसम्बर, 1985		दिसम्बर, 1986	
		December, 1984		December, 1985		December, 1986	
		कुल जमा धन राशि (लाख रुपयों में)	प्रति व्यक्ति जमा धन राशि (रुपयों में)	कुल जमा धन राशि (लाख रुपयों में)	प्रति व्यक्ति जमा धन राशि (रुपयों में)	कुल जमा धन राशि (लाख रुपयों में)	प्रति व्यक्ति जमा राशि (रुपयों में)
1	2	3	4	5	6	7	
हिसार	Hisar	1,16,71	706	1,37,41	809	1,65,51	916
सिरसा	Sirsa	50,01	640	57,55	718	70,97	859
भिवानी	Bhiwani	57,01	561	67,70	649	82,06	767
गुड़गांव	Gurgaon	96,30	1,025	1,26,10	1,307	1,47,29	1,490
फरीदाबाद	Faridabad	1,65,93	1,499	1,90,36	1,675	2,26,18	1,942
जीन्द	Jind	40,33	329	46,84	440	55,43	508
महेन्द्रगढ़	Mahendragarh...	68,10	643	83,88	771	1,01,23	908
अम्बाला	Ambala	2,57,61	1,654	2,90,73	1,819	3,59,18	2,191
करनाल	Karnal	1,63,40	1,117	1,98,07	1,319	2,34,91	1,527
कुरुक्षेत्र	Kurukshetra	95,70	767	1,06,16	829	1,30,36	990
रोहतक	Rohtak	1,42,37	961	1,62,78	1,070	1,91,94	1,231
सोनीपत	Sonipat	75,71	809	84,99	885	1,03,48	1,051
हरियाणा राज्य	Haryana State...	13,29,18	931	15,52,57	1,059	18,68,63	1,241

प्राप्ति स्थान:—बैंक आंकड़े ।

Source :—Banking Statistics.

चुने हुए सूचक

SELECTED INDICATORS

प्रति लाख जनसंख्या के पीछे डाकघरों की संख्या

Number of Post Offices per lakh of Population

संख्या No. 37.33

जिला	District	1982-83 (P)		1981-82	
		डाकघरों की संख्या	प्रति लाख जनसंख्या पर डाकघरों की संख्या	डाकघरों की संख्या	प्रति लाख जनसंख्या पर डाकघरों की संख्या
		No. of Post Offices	Post Offices per lakh of population	No. of Post Offices	Post Offices per lakh of population
1		2	3	4	5
हिसार	Hisar	...	448	440	20
सिरसा	Sirsa	...			
भिवानी	Bhiwani	...	227	225	24
गुड़गाँव	Gurgaon	...	317	311	17
फरीददाबाद	Faridabad	...			
जिन्द	Jind	...	129	125	12
महेंद्रगढ़	Mahendragarh	...	167	165	17
अम्बाला	Ambala	...	267	260	18
करनाल	Karnal	...	233	229	17
कुरुक्षेत्र	Kurukshetra	...	198	196	17
रोहतक	Rohtak	...	271	274	20
सोनीपत	Sonipat	...	166	163	19
हरियाणा राज्य	Haryana State	...	2,423	2,388	18

(P) अन्तर्निमित्त

(P) Provisional

प्राप्ति स्थान:—पोस्ट मास्टर जनरल, अम्बाला।

Source:— Post Master General, Ambala.

चुनने हुए

SELECCTED

प्रति लाख जनसंख्या पर

No. of Commercial Vehicles

संख्या No. 37.34

जिला	District	1979-80		1980-81	
		कुल वाणिज्यिक गाड़ियां Total No. of Commercial Vehicles	प्रति लाख जनसंख्या पर वाणिज्यिक गाड़ियां Commercial Vehicles per lakh of Population	कुल वाणिज्यिक गाड़ियां Total No. of Commercial Vehicles	प्रति लाख जनसंख्या पर वाणिज्यिक गाड़ियां Commercial Vehicles per lakh of Population
1		2	3	4	5
हिसार	Hisar ...	1751	121	1846	125
सिरसा	Sirsa ...	626	92	565	81
भिवानी	Bhiwani ...	952	107	874	96
गुड़गांव	Gurgaon ...	760	93	553	66
फरीदाबाद	Faridabad ...	744	77	895	90
जीन्द	Jind ...	581	64	535	58
महेन्द्रगढ़	Mahendragarh	463	50	560	59
अम्बाला	Ambala ...	5607	412	5674	407
करनाल	Karnal ...	1777	139	2009	153
कुरुक्षेत्र	Kurukshetra	1079	99	1571	140
रोहतक	Rohtak ...	1884	146	2000	151
सोनीपत	Sonipat ...	1028	126	1100	131
हरियाणा राज्य	Haryana State	17252	138	18182	142

सूचक

INDICATORS

वाणिज्यिक गाड़ियां

per 1 lakh of Population

1982-83		1983-84		1984-85		1985-86	
कुल वाणिज्यिक गाड़ियां	प्रति लाख जनसंख्या पर वाणिज्यिक गाड़ियां	कुल वाणिज्यिक गाड़ियां	प्रति लाख जनसंख्या पर वाणिज्यिक गाड़ियां	कुल वाणिज्यिक गाड़ियां	प्रति लाख जनसंख्या पर वाणिज्यिक गाड़ियां	कुल वाणिज्यिक गाड़ियां	प्रति लाख जनसंख्या पर वाणिज्यिक गाड़ियां
Total No. of Commercial Vehicles	Commercial Vehicles per lakh of Population	Total No. of Commercial Vehicles	Commercial Vehicles per lakh of Population	Total No of Commercial Vehicles	Commercial Vehicles per lakh of Population	Total No. of Commercial Vehicles	Commercial Vehicles per lakh of Population
6	7	8	9	10	11	12	13
2312	148	2616	164	3421	207	3280	193
737	100	839	111	924	118	1064	133
1399	146	1368	139	1420	139	2136	205
1533	173	912	101	1269	135	1687	175
1186	114	1702	159	2019	182	2193	193
636	65	688	69	767	74	867	81
801	80	836	82	826	80	846	78
7943	541	8419	559	6365	421	8846	553
2303	167	2528	179	3639	249	3811	254
1503	128	1632	135	1689	144	1880	147
3955	283	3474	243	4129	279	4587	358
1332	151	1464	162	1588	170	1630	170
25640	191	26478	192	28256	200	32826	224

प्राप्ति स्थान:—राज्य परिवहन प्रायुक्त, हरियाणा ।

Source.—State Transport Commissioner, Haryana

चुने हुए सूचक
SELECTED INDICATORS
राज्यवार सूचक
STATE-WISE INDICATORS

संख्या No. 37.35

राज्य/संघीय क्षेत्र State/Union Territory	प्रचलित भावों पर प्रति व्यक्ति राज्य आय Per capita net State domestic product at current prices, 1985-86 (Rs.)	फैक्टरी रोजगार 1977 (संख्या 000 में) Factory employment 1977 (000 Nos.)	1977-78 में निर्माण क्षेत्र द्वारा अर्जित (करोड़ रुपये में) Value added by manufacture 1977-78 (Rs. Crores)	प्रति लाख जनसंख्या पर बिस्तरो की संख्या (a) No. of beds per lakh of population (a)	जनसंख्या 1981 जन गणना (लाखों में) अनुसूचित जातियों Population 1981 Census (Lakhs) Scheduled Castes		
1	2	3	4	5	6		
आंध्र प्रदेश	Andhra Pradesh	...	2,184Q	452	397	73	80
असम	Assam	...	2,008Q	83	186	57	..
बिहार	Bihar	...	1,548Q	354	395	42	1101
गुजरात	Gujarat	...	2,772Q	565	832	111	24
हरियाणा	Haryana	...	3,748P	132	217	72	25
हिमाचल प्रदेश	Himachal Pradesh	...	2,542Q	16	38	126	10
जम्मू व काश्मीर	Jammu & Kashmir	...	2,173Q	18	9	56	5
कर्नाटक	Karnataka	...	2,136Q	344	395	110	56
केरल	Kerala	...	2,295Q	288	236	210	25
मध्य प्रदेश	Madhya Pradesh	...	1,988Q	322	352	56	74
महाराष्ट्र	Maharashtra	...	3,430Pr	1,126	2,030	148	44
मणिपुर	Manipur	...	2,350Q1	2	0.4	113	..
मेघालय	Maghalaya	2	3	109	..
नागालैंड	Nagaland	115	..
उड़ीसा	Orissa	...	1,954P	79	164	47	39
पंजाब	Punjab	...	4,479P	157	227	126	45
राजस्थान	Rajasthan	...	2,043	129	190	63	58
सिक्किम	Sikkim	230	..
तमिलनाडू	Tamil Nadu	...	2,353Q	557	802	99	89
त्रिपुरा	Tripura	3	1	68	3
उत्तर प्रदेश	Uttar Pradesh	...	1,988Q	512	519	52	235
पश्चिमी बंगाल	West Bengal	...	2,813Q	856	942	102	120
संघीय क्षेत्र	Union Territories	166	190	..	13
अखिल भारत	ALL INDIA	...	2,596Q	6,163	8,126	85	1,048

(क) डिस्पेंसरी के बिस्तर भी सम्मिलित हैं।

(a) Includes dispensary beds also.

नोट :—जोड़ पूर्णांकन के कारण विवरण से भिन्न हो सकते हैं।

Note.—Totals may not tally due to rounding off.

Q=त्वरित अनुमान।

Q=Quick Estimates.

P=प्रारम्भिक।

P=Provisional.

Pr=प्रारम्भिक।

Pr=Preliminary.

PR=आंशिक रूप से संशोधित।

PR=Partially Revised.

चुने हुए सूचक
SELECTED INDICATORS
राज्यवार सूचक
STATE-WISE INDICATORS

दस्तावेज No. 37.35 (समाप्त ---concl'd.)

राज्य/संघीय क्षेत्र
State/Union Territory

राज्य/संघीय क्षेत्र State/Union Territory	Length of surfaced and unsurfaced roads per 100 sq. km. of area as on 31-3-83	31-3-83 को 6 से 11 वर्ष की आयु के स्कूल जाने वाले बच्चों की संख्या (लाखों में)		31-3-86 को 30-9-86 को 1 से 5वीं कक्षा के विद्यार्थियों की संख्या		Percentage of villages electrified as on 31-3-86	No. of irrigation pumps-sets and tube-wells energised as on 31-3-84 (000)
		1-3-86 को स्कूल जाने योग्य बच्चों की अनुमानित जनसंख्या (लाखों में)	30-9-86 को 1 से 5वीं कक्षा के विद्यार्थियों की संख्या	Estimated population of School-going Children as on 1-3-86 (in lakhs)	Enrolment of children in Class I to V as on 30-9-86 (in lakhs)		
	7	8	9	10	11		
आंध्र प्रदेश	48.41	68	67	87	386		
असम	41.35	31	28	62	2		
बिहार	48.42	99	79	53	187		
गुजरात	32.35	45	49	93	274		
हरियाणा	55.27	19	16	100	262		
हिमाचल प्रदेश	37.44	6	6	91	2		
जम्मू तथा काश्मीर	5.34	8	7	89	1		
कर्नाटक	59.55	51	41	92	396		
केरल	269.79	30	32	100	118		
मध्य प्रदेश	25.56	72	69	62	430		
महाराष्ट्र	59.52	80	94	94	859		
मणिपुर	24.44	2	2	34	—		
मेघालय	23.32	2	2	29	—		
नागालैंड	38.31	2	1	78	—		
उड़ीसा	76.70	35	33	53	26		
पंजाब	94.80	21	20	100	381		
राजस्थान	22.14	51	40	63	257		
सिक्किम	16.12	1	1	55	—		
तमिलनाडु	111.88	56	72	99	983		
त्रिपुरा	80.10	3	3	43	1		
उत्तर प्रदेश	52.57	160	111	60	485		
पश्चिमी बंगाल	64.88	70	79	54	32		
अरुणाचल प्रदेश	..	1	1		
गोवा	..	1	1		
मिजोरम	..	1	1		
संघीय क्षेत्र	34.09	10	10	..	27		
एकित भारत	47.27	926	865	68	5,309		

प्राप्ति स्थान:—केन्द्रीय सांख्यिकीय संगठन, भारत सरकार।
Source:—Central Statistical Organisation, Govt. of India.