

ಸಂಖ್ಯೆ : ಜಿ.ಸಂ.ಸ.ಅ.ತು. : 1/2006



NIEPA - DC



D12906

ತುಮಕೂರು ಜಿಲ್ಲೆಯ ಅಂಕಿ ಅಂಶಗಳ ನೋಟ

2005-2006

TUMKUR DISTRICT AT A GLANCE

2005-2006

ಪ್ರಕಾಶಕರು :

ಜಿಲ್ಲಾ ಪಂಚಾಯತ್

ತುಮಕೂರು.

ಶ್ರೀ ಜಿ. ಪ್ರಕಾಶಂ

ನಿರ್ದೇಶಕರು,

ಆರ್ಥಿಕ ಮತ್ತು ಸಾಂಖ್ಯಿಕ ನಿರ್ದೇಶನಾಲಯ,

7ನೇ ಮಹಡಿ, ಬಹುಮಹಡಿಗಳ ಕಟ್ಟಡ,

ಡಾ. ಬಿ.ಆರ್. ಅಂಬೇಡ್ಕರ್ ವೀದಿ,

ಬೆಂಗಳೂರು - 560 001.

ಫ್ಯಾಕ್ಸ್ - 2353826

ಇ-ಮೇಲ್ : des-dir@mail.kar.nic.in

ಪ್ರಕಟಣೆ :

ಜಿಲ್ಲಾ ಸಂಖ್ಯಾ ಸಂಗ್ರಹಣಾಧಿಕಾರಿಗಳ ಕಛೇರಿ,

ತುಮಕೂರು.

315. 405
KAR - 05-70

LIBRARY & DOCUMENTATION CENTRE

National Institute of Educational

Flap and Documentation.

17-18, 1st Floor, 1st Stage,

New Delhi-110016

DOC, No. 16-1-2906

Date 16-1-2007

ಶ್ರೀ ಟಿ. ಶ್ರೀನಿವಾಸಮೂರ್ತಿ

ಜಿಲ್ಲಾ ಸಂಖ್ಯಾ ಸಂಗ್ರಹಣಾಧಿಕಾರಿಗಳು,

ಮಿನಿ ವಿಧಾನಸೌಧ, (ಜಿಲ್ಲಾಧಿಕಾರಿಗಳ ಕಛೇರಿ ಕಟ್ಟಡ)

2ನೇ ಮಹಡಿ, ತುಮಕೂರು - 572 101.

ದೂರವಾಣಿ : 2278782.

ಇ-ಮೇಲ್ : dsotkr25@sancharnet.in

ಮುನ್ನುಡಿ

ತುಮಕೂರು ಜಿಲ್ಲೆಯ ಜಿಲ್ಲಾ ಅಂಕಿ ಅಂಶಗಳ ನೋಟ 2005-2006 ಜಿಲ್ಲಾ ಸಂಖ್ಯಾ ಸಂಗ್ರಹಣಾಧಿಕಾರಿಯವರ ಕಛೇರಿಯ ಒಂದು ವಾರ್ಷಿಕ ಪ್ರಕಟಣೆ, ಜಿಲ್ಲೆಯಲ್ಲಿನ ಸಾಮಾಜಿಕ ಮತ್ತು ಆರ್ಥಿಕ ಚಟುವಟಿಕೆಗಳ ಬಗ್ಗೆ ಉಪಯುಕ್ತ ಮಾಹಿತಿಗಳನ್ನೊಳಗೊಂಡಿರುವ ಈ ಪ್ರಕಟಣೆಯು 2005-2006ನೇ ಸಾಲಿನ ಸಂಚಿಕೆಯನ್ನು ಸಾರ್ವಜನಿಕರ ಉಪಯೋಗಕ್ಕೆ ಅನುಕೂಲವಾಗುವಂತೆ ಹಸ್ತ ಪುಸ್ತಕದ ರೂಪದಲ್ಲಿ ಹೊರತರಲಾಗಿದೆ. ಇದರಲ್ಲಿನ ಅಮೂಲ್ಯವಾದ ಮಾಹಿತಿಯು ಯೋಜನಾಧಿಕಾರಿಗಳಿಗೂ, ಆಡಳಿತಾಧಿಕಾರಿಗಳಿಗೂ, ಕೈಗಾರಿಕೋದ್ಯಮಿಗಳಿಗೂ ಅತಿ ಹೆಚ್ಚಿನ ಉಪಯೋಗಕ್ಕೆ ಬರುವುದೆಂದು ನಿರೀಕ್ಷಿಸಲಾಗಿದೆ. ಈ ಪ್ರಕಟಣೆಯಲ್ಲಿನ ಮಾಹಿತಿಗಳ ಹೆಚ್ಚಿನಾಂಶ ಜಿಲ್ಲಾಮಟ್ಟದ ವಿವಿಧ ಇಲಾಖೆಗಳ ಅಧಿಕಾರಿಗಳಿಂದ ಪಡೆಯಲಾಗಿದೆ. ಇವರೆಲ್ಲರಿಗೂ ನನ್ನ ಕೃತಜ್ಞತೆಗಳು.

ಶ್ರೀಮತಿ ಸಿ. ರಾಜಮ್ಮ ಹಿಂದಿನ ಜಿಲ್ಲಾ ಸಂಖ್ಯಾ ಸಂಗ್ರಹಣಾಧಿಕಾರಿಗಳು ಹಾಗೂ ಈಗಿನ ಜಿಲ್ಲಾ ಸಂಖ್ಯಾ ಸಂಗ್ರಹಣಾಧಿಕಾರಿಗಳಾದ ಶ್ರೀ ಟಿ. ಶ್ರೀನಿವಾಸಮೂರ್ತಿಯವರು ಮತ್ತು ಅವರ ಕಛೇರಿಯ ಶ್ರೀ ಎನ್. ನಾರಾಯಣ್, ಸಹಾಯಕ ಸಾಂಖ್ಯಿಕ ಅಧಿಕಾರಿ ಇವರುಗಳು ತೆಗೆದುಕೊಂಡ ಪರಿಶ್ರಮದ ಕಾರಣ ಈ ಪ್ರಕಟಣೆಯನ್ನು ಸಕಾಲದಲ್ಲಿ ಹೊರತರಲು ಸಾಧ್ಯವಾಗಿದೆ ಎಂದು ತಿಳಿಸಲು ಹರ್ಷಿಸುತ್ತೇನೆ. ಈ ಪುಸ್ತಕದ ಸಂಪಾದನೆ ಕಾರ್ಯವನ್ನು ಆರ್ಥಿಕ ಮತ್ತು ಸಾಂಖ್ಯಿಕ ನಿರ್ದೇಶನಾಲಯದ ಪ್ರಕಟಣಾ ವಿಭಾಗದ ಅಧಿಕಾರಿಗಳು ಕೈಗೊಂಡಿದ್ದಾರೆ. ಇವರೆಲ್ಲರಿಗೂ ನನ್ನ ಅಭಿನಂದನೆಗಳು.

ಈ ಪ್ರಕಟಣೆಯನ್ನು ಉತ್ತಮಗೊಳಿಸುವ ಬಗ್ಗೆ ಬರುವ ಸಲಹೆಗಳಿಗೆ ಸದಾ ಸ್ವಾಗತವಿದೆ ಮತ್ತು ಅಂತಹ ಸಲಹೆಗಳನ್ನು ಜಿಲ್ಲಾ ಸಂಖ್ಯಾ ಸಂಗ್ರಹಣಾಧಿಕಾರಿಗಳಿಗೆ ಕಳುಹಿಸಿಕೊಡಬೇಕೆಂದು ಕೋರಲಾಗಿದೆ.

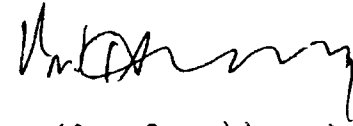

(ಬಿ.ಎನ್. ಅರಸರಾಜು)

ನಿರ್ದೇಶಕರು (ಪ್ರಭಾರ)

ಆರ್ಥಿಕ ಮತ್ತು ಸಾಂಖ್ಯಿಕ ನಿರ್ದೇಶನಾಲಯ

ಬೆಂಗಳೂರು

ದಿನಾಂಕ : 29-08-2006

ಪ್ರಸ್ತಾವನೆ

2005-06 ನೇ ಸಾಲಿನ ತುಮಕೂರು ಜಿಲ್ಲೆಯ ಅಂಕಿ ಅಂಶಗಳ ನೋಟವು ಜಿಲ್ಲಾ ಸಾಂಖ್ಯಿಕ ಅಧಿಕಾರಿಯವರ ಕಛೇರಿಯ ವಾರ್ಷಿಕ ಪ್ರಕಟಣೆಯಾಗಿರುತ್ತದೆ. ಈ ಪ್ರಕಟಣೆಯಲ್ಲಿ ಜಿಲ್ಲೆಗೆ ಸಂಬಂಧಿಸಿದ ಭೌಗೋಳಿಕ, ಆರ್ಥಿಕ, ಸಾಮಾಜಿಕ, ಅಭಿವೃದ್ಧಿ ವಿಷಯಗಳು ಹಾಗೂ ಇತರ ಉಪಯುಕ್ತವಾದ ಮಾಹಿತಿಗಳನ್ನೊಳಗೊಂಡಿರುತ್ತದೆ. ಈ ಪ್ರಕಟಣೆಯನ್ನು ಸಾರ್ವಜನಿಕ ಉಪಯೋಗಕ್ಕೆ ಅನುಕೂಲವಾಗುವಂತೆ ಹಸ್ತ ಪುಸ್ತಕದ ರೂಪದಲ್ಲಿ ಹೊರತರಲಾಗಿದೆ.

ಈ ಪ್ರಕಟಣೆಯಲ್ಲಿರುವ ಮಾಹಿತಿಯು ಜಿಲ್ಲೆಯ ಅಭಿವೃದ್ಧಿಗಳ ಬಗ್ಗೆ ಪಕ್ಷಿನೋಟವಾಗಿದ್ದು, ಇದು ಯೋಜನಾಧಿಕಾರಿಗಳಿಗೂ, ಆಡಳಿತಾಧಿಕಾರಿಗಳಿಗೂ, ಕೈಗಾರಿಕೋದ್ಯಮಿಗಳಿಗೂ ಮತ್ತು ಇತರ ಸಂಶೋಧಕರ ಉಪಯೋಗಕ್ಕೆ ಬರುವುದೆಂದು ಆಶಿಸಲಾಗಿದೆ. ಇದರಲ್ಲಿರುವ ಅಂಕಿ ಅಂಶಗಳನ್ನು ಜಿಲ್ಲಾಮುಟ್ಟದ ಅಧಿಕಾರಿಗಳಿಂದ ಮತ್ತು ಇತರ ಸಂಘ ಸಂಸ್ಥೆಗಳಿಂದ ಪಡೆಯಲಾಗಿದೆ. ಇವರಲ್ಲರಿಗೂ ನನ್ನ ಕೃತಜ್ಞತೆಗಳು.

ಶ್ರೀಮತಿ ಸಿ. ರಾಜಮ್ಮ, ಹಿಂದಿನ ಜಿಲ್ಲಾ ಸಂಖ್ಯಾ ಸಂಗ್ರಹಣಾಧಿಕಾರಿಗಳು ಹಾಗೂ ಶ್ರೀ ಟಿ. ಶ್ರೀನಿವಾಸಮೂರ್ತಿ ಈಗಿನ ಜಿ.ಸಂ.ಸಂ. ರಚನರು ಹಾಗೂ ಶ್ರೀ ಎನ್. ನಾರಾಯಣ ಸಹಾಯಕ ಸಾಂಖ್ಯಿಕ ಅಧಿಕಾರಿಗಳವರ ಹೆಚ್ಚಿನ ಪರಿಶ್ರಮ ವಹಿಸಿದ ಕಾರಣ ಈ ಪ್ರಕಟಣೆಯನ್ನು ಸಕಾಲದಲ್ಲಿ ಹೊರತರಲು ಸಾಧ್ಯವಾಗಿದೆ ಎಂದು ತಿಳಿಸಲು ಹರ್ಷಿಸುತ್ತೇನೆ.

ಈ ಪ್ರಕಟಣೆಯನ್ನು ಹೆಚ್ಚು ಉತ್ತಮಗೊಳಿಸುವ ಬಗ್ಗೆ ಸೂಚನೆ ಮತ್ತು ಸಲಹೆಗಳಿಗೆ ಸ್ವಾಗತವಿದೆ.



ಎಸ್.ಆರ್. ಉಮಾಶಂಕರ್, ಭಾ.ಆ.ಸೇ.

ಜಿಲ್ಲಾಧಿಕಾರಿಗಳು,

ತುಮಕೂರು ಜಿಲ್ಲೆ, ತುಮಕೂರು.

ತುಮಕೂರು

ದಿನಾಂಕ : 5-06-06

ಧನ್ಯವಾದಗಳು

ತುಮಕೂರು ಜಿಲ್ಲೆಯ ಅಂಕಿ ಅಂಶಗಳ ನೋಟ 2005-2006 ಈ ಕೆಫೇರಿಯ ಒಂದು ವಾರ್ಷಿಕ ಪ್ರಕಟಣೆಯಾಗಿದೆ. ಈ ಪ್ರಕಟಣೆಯಲ್ಲಿ ಜಿಲ್ಲೆಯಲ್ಲಿನ ಸಾಮಾಜಿಕ, ಆರ್ಥಿಕ ಮತ್ತು ಅಭಿವೃದ್ಧಿ ಚಟುವಟಿಕೆಗಳ ಬಗ್ಗೆ ಉಪಯುಕ್ತ ಮಾಹಿತಿಗಳನ್ನು ಅಳವಡಿಸಲಾಗಿದೆ. ಇದರಲ್ಲಿನ ಅಮೂಲ್ಯವಾದ ಮಾಹಿತಿಯು ಯೋಜನಾಧಿಕಾರಿಗಳಿಗೂ, ಆಡಳಿತಾಧಿಕಾರಿಗಳಿಗೂ ಹಾಗೂ ಕೈಗಾರಿಕೋದ್ಯಮಿಗಳಿಗೂ ಹೆಚ್ಚಿನ ಉಪಯೋಗಕ್ಕೆ ಬರುವುದೆಂದು ನಿರೀಕ್ಷಿಸಲಾಗಿದೆ. ಈ ಪ್ರಕಟಣೆಯಲ್ಲಿನ ಹೆಚ್ಚಿನ ಮಾಹಿತಿಗಳನ್ನು ಜಿಲ್ಲಾ ಮಟ್ಟದ ವಿವಿಧ ಇಲಾಖೆಯ ಅಧಿಕಾರಿಗಳಿಂದ ಪಡೆಯಲಾಗಿದೆ.

ಈ ಪ್ರಕಟಣೆಯನ್ನು ಅಂದವಾಗಿ ಮುದ್ರಿಸಲು ನೆರವು ನೀಡಿ ಸಹಕರಿಸಿದ ಮಾನ್ಯಶ್ರೀಕೆ.ಎಸ್. ನಿಂಗಪ್ಪ, ಕೆ.ಎ.ಎಸ್ ಮುಖ್ಯ ಕಾರ್ಯನಿರ್ವಹಣಾಧಿಕಾರಿಗಳು, ಜಿಲ್ಲಾ ಪಂಚಾಯತ್, ತುಮಕೂರು ಹಾಗೂ ಮಾನ್ಯ ಶ್ರೀ ಬಿ.ಶಂಕರಪ್ಪ, ಮುಖ್ಯ ಯೋಜನಾಧಿಕಾರಿಗಳು, ಜಿಲ್ಲಾ ಪಂಚಾಯತ್, ತುಮಕೂರು ಇವರುಗಳಿಗೆ ಧನ್ಯವಾದಗಳು.

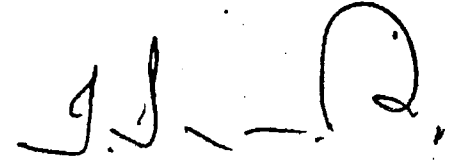

ಟಿ. ಶ್ರೀನಿವಾಸಮೂರ್ತಿ

ಜಿಲ್ಲಾ ಸಂಖ್ಯಾ ಸಂಗ್ರಹಣಾಧಿಕಾರಿಗಳು,

ತುಮಕೂರು.

ತುಮಕೂರು

ದಿನಾಂಕ : 5-6-06

ಇತರೆ ಮಾಹಿತಿ Other Information

ಪರಿವರ್ತನ ಕೋಷ್ಟಕ Conversion Table

ಗುಣಿಸುವುದು		ಇಂದ	ಪಡೆದುಕೊಳ್ಳಬಹುದಾದ ಮಾಹಿತಿ	
ಎಕರೆ	Acre	0.404686	ಹೆಕ್ಟೇರು	Hecter
ಅಡಿ	Feet	0.304800	ಮೀಟರ್	Meter
ಹೆಕ್ಟೇರು	Hecter	2.471060	ಎಕರೆ	Acre
ಇಂಚು	Inch	2.539980	ಸೆಂಟಿಮೀಟರ್	Centimeter
ಇಂಚು	Inch	25.39998	ಮಿಲಿಮೀಟರ್	Milimeter
ಕಿಲೋಮೀಟರ್	Kilo Meter	0.621372	ಮೈಲಿಗಳು	Miles
ಮೀಟರ್	Meter	3.280800	ಅಡಿ	Feet
ಮೀಟರ್	Meter	1.093514	ಗಜಗಳು	Yards
ಮೈಲಿಗಳು	Miles	1.609343	ಕಿಲೋ ಮೀಟರ್‌ಗಳು	Kilometer
ಚದರ ಕಿಲೋ ಮೀಟರ್	Sq.l Kilo Meter	0.386102	ಚದರ ಮೈಲಿಗಳು	Sq. Miles
ಚದರ ಮೈಲಿ	Sq. Miles	640.0000	ಎಕರೆಗಳು	Acres
ಗಜಗಳು	Yards	0.914399	ಮೀಟರ್‌ಗಳು	Meters

ಮಳೆ ಕೋಷ್ಟಕ Rain Fall Conversion

0.5 ಮೀಟರ್	=	10 ಸೆಂಟಿಮೀಟರ್
10.0 ಮಿಲಿ ಮೀಟರ್	=	1 ಸೆಂಟಿ ಮೀಟರ್
25.4 ಮಿಲಿ ಮೀಟರ್	=	1 ಇಂಚು
25.4 ಮಿಲಿ ಮೀಟರ್	=	100 ಸೆಂಟಿಮೀಟರ್

CONVERSION TABLE

No.	To	Convert	Into	Multiply by
1	0.393701	Inches	Centimeters	2.54
2	3.38084	Feet	Meters	0.3048
3	0.62137	Miles	Kilometers	1.609344
4	0.15500	Sq. Inches	Sq. Centimeters	6.4516
5	0.107639	Sq. Feets	Sq. Decimeters	9.2903
6	1.19599	Sq. Yards	Sq. Meters	0.83613
7	2.74105	Cres	Hectares	0.40686
8	0.386101	Sq. Miles	Sq. K. Meters	2.583999
9	0.285735	Tolas	Grams	11.6638
10	0.035274	Onces	Grams	28.3495
11	1.07169	Seers	Kilograms	0.93310
12	2.20462	Pounds	Kilograms	0.4535924
13	26.7923	Maunds	Metric Tons	0.0373242
14	0.98420	Tons	Metric Tons	1.01605
15	0.061024	Cubic Inches	Cubic Centimeters	16.3871
16	35.31417	Cubic Feet	Cubic Meters	0.0283161
17	0.219976	Galons	Liters	4.54596

1. To convert degree centigrade into degree Fahrnheit, multiply by 9/5 and add 32
2. To convert degree Fahrenheit into degree centigrade, substract 32 and multiply by 5/9

ವಾರ್ಷಿಕ ಮಳೆ ತುಮಕೂರು ಜಿಲ್ಲೆ (1986 ರಿಂದ 1995) ಮಿ.ಮೀಗಳಲ್ಲಿ
ANNUAL RAINFALL OF TUMKUR DISTRICT FROM 1986-1995 IN MmS

ತಾಲ್ಲೂಕು Taluks	ಸಾಮಾನ್ಯ Normal	1986	1987	1988	1989	1990	1991	1992	1993	1994	1995
ಜಿ.ನಾ. ಹಳ್ಳಿ C.N. Halli	492.2	617.9	586.2	593.6	581.0	255.9	597.5	507.3	395.3	353.0	328.4
ಗುಬ್ಬಿ Gubbi	572.4	688.5	571.7	894.4	628.4	516.7	712.5	738.2	650.7	512.2	524.7
ಕೊರಟಗೆರೆ Koratagere	580.9	629.8	577.2	879.0	578.5	592.3	894.4	725.6	633.3	624.7	573.0
ಕುಣಿಗಲ್ Kunigal	680.0	710.6	811.4	842.3	644.0	468.3	955.7	812.8	691.0	596.3	660.4
ಮಧುಗಿರಿ Madhugiri	503.8	526.7	683.5	904.8	614.4	504.0	889.3	557.9	592.6	493.0	493.3
ಪಾವಗಡ Pavagada	494.6	430.4	491.2	692.9	551.2	296.6	414.3	410.7	430.6	351.6	359.3
ಶಿರಾ Sira	452.0	547.3	686.9	771.1	530.2	383.7	627.1	671.9	508.4	466.4	438.7
ತಿಪಟೂರು Tiptur	503.0	539.4	761.7	659.3	578.6	369.8	651.3	730.9	585.7	477.1	506.8
ತುಮಕೂರು Tumkur	586.7	871.4	765.7	1053.7	446.4	374.6	889.8	696.3	719.1	568.6	638.3
ತುರುವೇಕೆರೆ Turuvekere	624.8	578.9	748.2	685.5	520.6	605.3	791.1	777.5	693.9	647.0	668.3
ಜಿಲ್ಲಾ ಸರಾಸರಿ District Average	540.7	614.1	668.4	697.7	567.3	436.7	742.3	662.9	590.1	509.0	519.1

ವಾರ್ಷಿಕ ಮಳೆ ತುಮಕೂರು ಜಿಲ್ಲೆ (1996 ರಿಂದ 2005) ಮಿ.ಮೀಗಳಲ್ಲಿ

ANNUAL RAINFALL OF TUMKUR DISTRICT FROM 1996-2005 IN MmS

ತಾಲ್ಲೂಕು Taluku	ಸಾಮಾನ್ಯ Normal	1996	1997	1998	1999	2000	2001	2002	2003	2004	2005
ಬಿ.ನಾ. ಹಳ್ಳಿ C.N. Halli	492.2	417.9	451.2	578.4	559.9	719.6	401.3	409.6	276.6	480.2	667.1
ಗುಬ್ಬಿ Gubbi	572.4	645.3	607.9	564.1	495.6	818.1	471.0	370.4	355.5	558.8	626.6
ಕೊರಟಗೆರೆ Koratagere	580.9	808.4	736.9	954.7	804.6	970.8	570.9	406.2	495.2	695.1	1091.6
ಕುಣಿಗಲ್ Kunigal	680.0	996.9	902.7	864.8	871.3	849.3	789.1	528.8	592.5	944.8	1139.8
ಮಧುಗಿರಿ Madhugiri	503.8	695.1	460.7	778.1	536.7	677.4	634.3	309.8	348.9	536.0	847.2
ಪಾವಗಡ Pavagada	494.6	602.2	342.1	472.3	376.6	469.5	457.7	260.8	251.4	350.4	571.6
ಶಿರಾ Sira	452.0	639.2	479.5	661.6	531.9	794.0	551.9	466.1	357.5	532.6	897.5
ತಿಪಟೂರು Tiptur	503.0	513.8	561.6	711.2	858.7	743.8	642.5	520.2	498.8	596.1	827.1
ತುಮಕೂರು Tumkur	586.7	945.0	926.9	850.2	812.8	1004.2	759.7	435.6	530.6	726.0	973.5
ತುರುವೇಕೆರೆ Turuvekere	624.8	648.9	731.7	845.6	636.0	681.3	672.8	497.4	460.6	843.6	699.3
ಜಿಲ್ಲಾ ಸರಾಸರಿ District Average	540.7	691.3	620.1	728.1	648.4	772.8	595.1	420.5	416.8	626.4	834.1

ವಿಷಯ ಸೂಚಿ INDEX

ಕ್ರ.ಸಂ. Sl. No.	ವಿವರಗಳು CONTENTS	ಪುಟ ಸಂಖ್ಯೆ PAGE No.
1.	ತುಮಕೂರು ಜಿಲ್ಲೆ ಮತ್ತು ಕರ್ನಾಟಕ ಅಂಕಿ ಅಂಶಗಳ ಸ್ಥೂಲ ನೋಟ 2005-06	1-3
2.	ಸಾಮಾನ್ಯ General	4-7
3.	ವಿಸ್ತೀರ್ಣ ಮತ್ತು ಜನಸಂಖ್ಯೆ Area and population	8-19
4.	ಮಳೆ Rainfall	20-25
5.	ವ್ಯವಸಾಯ Agriculture	26-36
6.	ರೇಷ್ಮೆ Sericulture	37
7.	ಪಶುಪಾಲನೆ Animal Husbandry	38-40
8.	ಕೈಗಾರಿಕೆಗಳು Industries	41-44
9.	ಬ್ಯಾಂಕುಗಳು Banking	45
10.	ಸಹಕಾರ ಮತ್ತು ಕೃಷಿ ಮಾರಾಟ Co-operation and Agricultural Marketing	46-48
11.	ಸಾರಿಗೆ ಮತ್ತು ಸಂಪರ್ಕ Transport and Communication	49-52

ಕ್ರ.ಸಂ. Sl. No.	ವಿವರಗಳು CONTENTS	ಪುಟ ಸಂಖ್ಯೆ PAGE No.
12.	ಶಿಕ್ಷಣ Education	53-58
13.	ಆರೋಗ್ಯ Health	59-63
14.	ಇತರೆ ಮಾಹಿತಿಗಳು Miscellaneous	64-76
15.	ಭಾಗ-2 ಸಾಮಾಜಿಕ ಮತ್ತು ಆರ್ಥಿಕ Part-2 (Socio & Economic review)	77-89
16.	ಮಾಹಿತಿ ಒದಗಿಸಿದವರ ದೂರವಾಣಿಗಳ ಸಂಖ್ಯೆ Phone Numbers of Officers	90-93
17.	ಸೂಚನೆ Guidelines	94

ತುಮಕೂರು ಜಿಲ್ಲೆ ಮತ್ತು ಕರ್ನಾಟಕ ಅಂಕಿ ಅಂಶಗಳ ಸ್ಥೂಲ ನೋಟ 2005-06
TUMKUR DIST. AND KARNATAKA AT A GLANCE 2005-06

ಕ್ರ.ಸಂ. Sl.No.	ವಿವರಗಳು Particulars	ಘಟಕ Unit	ಜಿಲ್ಲೆ District	ಕರ್ನಾಟಕ Karnataka	ಕರ್ನಾಟಕ ರಾಜ್ಯದಲ್ಲಿ ತುಮಕೂರು ಜಿಲ್ಲೆಯ ಶ್ರೇಣಿ Ranking of Tumkur Dist.
1.	ಜನಸಂಖ್ಯೆ Population	2001 ರ ಜನಗಣತಿ (ಸಂಖ್ಯೆ)	2584711	52850562	5
2.	ಜನಸಾಂದ್ರತೆ Density	2001 ರ ಜನಗಣತಿ ಪ್ರತಿ ಚದರ ಕಿ.ಮೀಗೆ	243	275	15
3.	ಗ್ರಾಮೀಣ ಜನಸಂಖ್ಯೆ Rural population	2001 ರ ಜನಗಣತಿ (ಸಂಖ್ಯೆ)	2077509	34889033	3
4.	ನಗರ ಜನಸಂಖ್ಯೆ Urban Population	2001 ರ ಜನಗಣತಿ (ಸಂಖ್ಯೆ)	507202	17961529	11
5.	ಕೆಲಸಗಾರರ ಸಂಖ್ಯೆ ಅಲ್ಪಾವಧಿ ಕೆಲಸಗಾರರು ಸೇರಿ Workers, Short time workers	2001 ರ ಜನಗಣತಿ (ಸಂಖ್ಯೆ)	1316939	23534791	4
6.	ವ್ಯವಸಾಯಗಾರರ ಸಂಖ್ಯೆ Agriculture families	2001 ರ ಜನಗಣತಿ (ಸಂಖ್ಯೆ)	602361	6883856	2
7.	ಒಟ್ಟು ವಿಸ್ತೀರ್ಣ (ಚ.ಕಿ.ಮೀ) Total area (Sq. KM)	2001 ರ ಜನಗಣತಿ	10597	191791	3
8.	ಅರಣ್ಯ ಪ್ರದೇಶ Forest Area	2003-2004 ರ ಹೆಕ್ಟೇರ್‌ಗಳಲ್ಲಿ	45177	3070941	19
9.	ನಿವ್ವಳ ಬಿತ್ತನೆಯಾದ ಪ್ರದೇಶ Net area sown	2003-2004 ಹೆಕ್ಟೇರ್‌ಗಳಲ್ಲಿ	565269	9846606	5
10.	ಒಟ್ಟು ಬಿತ್ತನೆಯಾದ ಪ್ರದೇಶ Total area sown	2003-2004 ಹೆಕ್ಟೇರ್‌ಗಳಲ್ಲಿ	598942	11450313	5
11.	ನೀರಾವರಿಯಾದ ನಿವ್ವಳ ಪ್ರದೇಶ Net Area Irrigated	2003-2004 ಹೆಕ್ಟೇರ್‌ಗಳಲ್ಲಿ	117883	2384037	9

ಕ್ರ.ಸಂ. Sl.No.	ವಿವರಗಳು Particulars	ಘಟಕ Unit	ಜಿಲ್ಲೆ District	ಕರ್ನಾಟಕ Karnataka	ಕರ್ನಾಟಕ ರಾಜ್ಯದಲ್ಲಿ ತುಮಕೂರು ಜಿಲ್ಲೆಯ ಶ್ರೇಣಿ Ranking of Tumkur Dist.
12.	ಪಂಪ್ ಸೆಟ್‌ಗಳ ವಿದ್ಯುದ್ದೀಕರಣ Electrical pumpsets	2004-2005 ಸಂಖ್ಯೆ	133850	1412594	2
13.	ಒಟ್ಟು ವಾಣಿಜ್ಯ ಮತ್ತು ಗ್ರಾಮೀಣ ಬ್ಯಾಂಕುಗಳು Total Rural and Urban Banks	31-3-2005 (ಸಂಖ್ಯೆ)	218	6068	10
14.	ವ್ಯವಸಾಯಗಾರರ ಸೇವಾ ಸಹಕಾರ ಸಂಘಗಳು Agriculture Co-operative Societies	31-3-2005 (ಸಂಖ್ಯೆ)	246	4889	3
15.	ಒಟ್ಟು ಮೋಟಾರು ವಾಹನಗಳು Total Motor Vehicles	31-3-2005 (ಸಂಖ್ಯೆ)	167169	5435616	7
16.	ರಸ್ತೆಯ ಉದ್ದಳತೆ (ಪಕ್ಕಾ) Total Road (Pacca)	31-3-2005 ಕಿ.ಮೀ.	2922	51741	3
17.	ಅಂಚೆ ಕಛೇರಿಗಳು Post Offices	31-3-2005 (ಸಂಖ್ಯೆ)	572	9884	3
18.	ದೂರವಾಣಿಗಳು Telephones	31-3-2005 (ಸಂಖ್ಯೆ)	85983	2785781	10
19.	ಜಿಲ್ಲಾದಾಯ Dist. Income				
	I ಒಟ್ಟು ಜಿಲ್ಲಾದಾಯ Total Dist. Income				
	1. ಚಾಲ್ತಿ ಬೆಲೆಗಳಲ್ಲಿ Current Prices	2003-2004 ಲಕ್ಷ ರೂಗಳಲ್ಲಿ	421764	13012661	9
	2. ಸ್ಥಿರ ಬೆಲೆಗಳಲ್ಲಿ Fixed Prices	1993-1994 ಲಕ್ಷ ರೂಗಳಲ್ಲಿ	244960	7777074	9
	II ಒಟ್ಟು ತಲಾದಾಯ Total Income				

ಕ್ರ.ಸಂ. Sl.No.	ವಿವರಗಳು Particulars	ಘಟಕ Unit	ಜಿಲ್ಲೆ District	ಕರ್ನಾಟಕ Karnataka	ಕರ್ನಾಟಕ ರಾಜ್ಯದಲ್ಲಿ ತುಮಕೂರು ಜಿಲ್ಲೆಯ ಶ್ರೇಣಿ Ranking of Tumkur Dist.
	1. ಚಾಲ್ತಿ ಬೆಲೆಗಳಲ್ಲಿ Current Prices	2003-2004 ಲಕ್ಷ ರೂ.ಗಳಲ್ಲಿ	15809	23859	22
	2. ಸ್ಥಿರ ಬೆಲೆಗಳಲ್ಲಿ Fixed Prices	1993-1994 ಲಕ್ಷ ರೂ.ಗಳಲ್ಲಿ	9182	14259	22
	1. ಜಿಲ್ಲೆಯ ನಿವ್ವಳ ಆದಾಯ Net Dist. Income				
	1. ಚಾಲ್ತಿ ಬೆಲೆಗಳಲ್ಲಿ Current Price	2003-2004 ಲಕ್ಷ ರೂ.ಗಳಲ್ಲಿ	375181	11583408	8
	2. ಸ್ಥಿರ ಬೆಲೆಗಳಲ್ಲಿ Fixed Prices	1993-1994 ಲಕ್ಷ ರೂ.ಗಳಲ್ಲಿ	217325	6890359	9
	II ನಿವ್ವಳ-ತಲಾದಾಯ Net Income				
	1. ಚಾಲ್ತಿ ಬೆಲೆಗಳಲ್ಲಿ Current Price	2003-2004 ಲಕ್ಷ ರೂ.ಗಳಲ್ಲಿ	14063	21238	23
	2. ಸ್ಥಿರ ಬೆಲೆಗಳಲ್ಲಿ Fixed Prices	1993-1994 ಲಕ್ಷ ರೂ.ಗಳಲ್ಲಿ	8146	12634	22
	ಪ್ರಾಥಮಿಕ ಶಾಲೆಗಳು Primary School	2004-2005 ಸಂಖ್ಯೆ	4006	53461	1
	ಘನಶಾಲೆಗಳು High Schools	2004-2005 ಸಂಖ್ಯೆ	571	9462	3
	ಸಾಕ್ಷರತೆ Literacy	2001 ರ ಜನಗಣತಿ ಶೇಕಡೆ	67.19	67.04	12
	ಸರ್ಕಾರಿ ಆಸ್ಪತ್ರೆಗಳು Govt. Hospitals	2004-2005 ಸಂಖ್ಯೆ	4	177	22
	ನ್ಯಾಯ ಬೆಲೆ ಅಂಗಡಿಗಳು Fair Prize Depos	2004-2005 ಸಂಖ್ಯೆ	1111	20626	5

ಸಾಮಾನ್ಯ - 1 GENERAL - 1

As on 31-3-2006

ಕ್ರ.ಸಂ. Sl.No.	ತಾಲ್ಲೂಕು Taluk	ಹೋಬಳಿಗಳು Hobliés	ಗ್ರಾಮ ಪಂಚಾಯತಿಗಳು Grama panchayaths	2001 ಜನಗಣತಿ ಪ್ರಕಾರ ಹಳ್ಳಿಗಳು Villages as per 2001 censuses		ಪಟ್ಟಣ/ನಗರ ಸಮುದಾಯಗಳು Townships/Urban Agglomera- tion	ಪುರಸಭೆಗಳು Municipali- ties	ವಿದ್ಯುಚ್ಛಕ್ತಿ ಒದಗಿಸಿದ ಗ್ರಾಮಗಳು Electrified Villages	
				ಜನವಸತಿ ಇರುವ Inhabited	ಜನವಸತಿ ಇಲ್ಲದಿರುವ Uninhabited			ಉಪಗ್ರಾಮಗಳು Hamlets	ಐಪಿ ಸೆಟ್‌ಗಳು IP Seets
1	2	3	4	5	6	7	8	9	10
1.	ಚಿ.ನಾ. ಹಳ್ಳಿ C.N. Halli	5	28	221	13	1	1	138	11855
2.	ಗುಬ್ಬಿ Gubbi	6	33	328	18	1	0	130	204990
3.	ಕೊರಟಗೆರೆ Koratagere	4	23	236	15	1	0	178	94559
4.	ಕುಣಿಗಲ್ Kunigal	6	36	294	20	1	1	155	10308
5.	ಮಧುಗಿರಿ Madhugiri	6	39	298	22	1	1	191	17558
6.	ಪಾವಗಡ Pavagada	4	33	145	2	1	0	139	108112
7.	ಶಿರಾ Sira	5	36	235	14	1	1	219	15968
8.	ತಿಪಟೂರು Tiptur	4	26	227	4	1	1	115	12687
9.	ತುಮಕೂರು Tumkur	6	41	358	15	1	1	226	19003
10.	ತುರುವೇಕೆರೆ Turuvekere	4	26	232	11	2	0	108	9936
	ಜಿಲ್ಲಾ ಮೊತ್ತ District Total	50	321	2574	134	11	6	1599	138076

Source Center : BESCO, Tumkur.

ಕ್ರ.ಸಂ. Sl.No.	ತಾಲ್ಲೂಕು Taluk	ವಿದ್ಯುಚ್ಛಕ್ತಿ ಬಳಕೆದಾರರು (ಸಂಖ್ಯೆ) Electricity Consumers (No.)					ವಿದ್ಯುಚ್ಛಕ್ತಿ ಬಳಕೆ (ಲಕ್ಷ ಯೂನಿಟ್‌ಗಳಲ್ಲಿ) Electricity Consumption (in lakhs of Units)						ವಿದ್ಯುಚ್ಛಕ್ತಿ ಬಳಕೆಯಿಂದ ಬಂದ ಆದಾಯ (ಲಕ್ಷ ರೂ.ಗಳಲ್ಲಿ) Income from Electricity consumption (in lakhs of Rs.)
		ಗೃಹ ಬಳಕೆ House Consumption	ಕೈಗಾರಿಕೆ ಬಳಕೆ Industrial Consumption	ವಾಣಿಜ್ಯ ಬಳಕೆ Commer- cial Consumption	ನೀರಾವರಿ ಐ.ಪಿ. ಸೆಟ್‌ಗಳು I.P. Sets	ದಾರಿ ದೀಪಗಳು Street Lights	ಗೃಹ ಬಳಕೆ House Consumption	ಕೈಗಾರಿಕೆ ಬಳಕೆ Industrial Consumption	ವಾಣಿಜ್ಯ ಬಳಕೆ Commer- cial Consumption	ನೀರಾವರಿ ಐ.ಪಿ. ಸೆಟ್‌ಗಳು I.P. Sets	ಇತರೆ Others	ಒಟ್ಟು Total	
1	2	11	12	13	14	15	16	17	18	19	20	21	22
1.	ಚ.ನಾ. ಹಳ್ಳಿ C.N. Halli	33990	646	1889	11855	424	6.05	1.29	0.8	592.75	3.84	604.73	385.4
2.	ಗುಬ್ಬಿ Gubbi	53151	779	2977	20490	860	100.64	33.60	8.4	1322.40	58	1523.04	545.37
3.	ಕೊರಟಗೆರೆ Koratagere	35353	1654	340	9459	497	42.12	6.57	10.58	431.32	12.47	503.06	320.04
4.	ಕುಣಿಗಲ್ Kunigal	50849	718	3062	10308	985	121.28	76.80	19.2	566.40	88.7	872.38	871.58
5.	ಮಧುಗಿರಿ Madhugiri	55882	2809	812	17558	529	94.21	14.88	17.96	733.75	18.34	879.14	458.37
6.	ಪಾವಗಡ Pavagada	42251	1998	827	10812	355	61.61	9.22	17.9	499.14	11.3	599.17	398.3
7.	ಶಿರಾ Sira	60400	3575	970	15968	605	100.52	13.17	55.64	757.50	20.09	946.92	752.25
8.	ತಿಪಟೂರು Tiptur	42381	1205	4054	12687	522	10.56	6.15	2.17	634.35	11.45	664.68	1077.46
9.	ತುಮಕೂರು Tumkur	129069	3454	13542	19003	1654	557.23	277.70	94.8	762.00	642.27	2334	6239.77
10.	ತುರುವೇಕೆರೆ Turuvekere	31362	436	1937	9936	386	6.11	1.08	0.81	496.80	2.98	507.78	385.66
	ಜಿಲ್ಲಾ ಮೊತ್ತ District Total	534688	17274	30410	138076	6817	1100.33	440.46	228.26	6796.41	869.44	9434.90	11434.20

ಕ್ರ.ಸಂ. Sl.No	ತಾಲ್ಲೂಕು Taluk	ನ್ಯಾಯ ಬೆಲೆ ಅಂಗಡಿಗಳು No. of fair price shops till the end of 31-03-06	ಪಡಿತರ ಚೀಟಿದಾರರು Ration Card Holders					ಒಟ್ಟು Total	ಚಿತ್ರಮಂದಿರಗಳು Cinema Theatres	
			ಹಳದಿ ಕಾರ್ಡ್ Yellow Card (Rural)	ಕೇಸರಿ ಕಾರ್ಡ್ Saffron Card (Rural)	ಫೋಟೋ ಕಾರ್ಡ್‌ದಾರರು Photo Card Holders	ಪಟ್ಟಣಹಸಿರು ಕಾರ್ಡ್‌ದಾರರು Urban Yellow Card Holders	ಅಂತ್ಯಯದ ಕಾರ್ಡ್‌ದಾರರು Antyodaya Card Holders		ಶಾಶ್ವತ Perma- nent	ತಾತ್ಕಾಲಿಕ Tempo- rarty
1	2	23	24	25	26	27	28	29	30	31
1.	ಚ.ನಾ. ಹಳ್ಳಿ C.N. Halli	75	29227	13485	2041	2138	3675	50566	3	3
2.	ಗುಬ್ಬಿ Gubbi	104	35559	11160	0	1763	3891	52373	4	1
3.	ಕೊರಟಗೆರೆ Koratagere	85	21002	6786	0	2199	3650	33637	1	2
4.	ಕುಣಿಗಲ್ Kunigal	119	29627	7774	4908	2834	4597	49740	2	0
5.	ಮಧುಗಿರಿ Madhugiri	127	40815	7194	3391	2834	5319	59553	3	1
6.	ಪಾವಗಡ Pavagada	88	32006	9859	0	4012	5088	50965	3	2
7.	ಶಿರಾ Sira	121	39106	11080	4008	5686	4750	64630	2	3
8.	ತಿಪಟೂರು Tiptur	61	22949	10951	6754	5470	3291	49415	6	0
9.	ತುಮಕೂರು Tumkur	253	36797	11683	44151	23542	6000	122173	6	1
10.	ತುರುವೇಕೆರೆ Turuvekere	78	18977	10900	0	1171	2536	33584	3	2
	ಜಿಲ್ಲಾ ಮೊತ್ತ District Total	1111	306065	100872	65253	51649	42797	566636	33	15

As on 31-3-2006

ಕ್ರ.ಸಂ. Sl.No.	ತಾಲ್ಲೂಕು Taluk	ಪೊಲೀಸ್ ಠಾಣೆಗಳು Police Stations				ಕಾರಾಗೃಹಗಳು Prisons	ಪೈದಿಗಳು Prisoners		ಅಗ್ನಿಶಾಮಕ ದಳ Fire Stations	ಕಾರ್ಯನಿರ್ವಹಿಸುತ್ತಿರುವ ಅಗ್ನಿಶಾಮಕ ಜಲ ವಾಹನಗಳು * Water Tankers in Fire Service	ವರ್ಷದಲ್ಲಿ ಬಂದ ತುರ್ತು ಅಗ್ನಿಶಾಮಕ ಕರೆಗಳು * Emergency calls received by the Fire service during the year	ವರ್ಷದಲ್ಲಿ ಸಂರಕ್ಷಿಸಲಾದ ಆಸ್ತಿಯ ಮೌಲ್ಯ (ಲಕ್ಷ ರೂ.ಗಳಲ್ಲಿ) * Value of the protected property (in lakhs Rs.)
		ಸಾಮಾನ್ಯ General	ರೈಲ್ವೆ Railway	ಔಟ್ ಪೋಸ್ಟ್ Out Post	ಒಟ್ಟು Total		ಸಂಖ್ಯೆ Number	ಗಂಡಸರು Male				
						1						
1.	ಬಿ.ನಾ. ಹಳ್ಳಿ C.N. Halli	3	-	1	4	-	-	-	-	-	-	-
2.	ಗುಬ್ಬಿ Gubbi	3	-	2	5	-	-	-	-	-	-	-
3.	ಕೊರಟಗೆರೆ Koratagere	1	-	1	2	-	-	-	-	-	-	-
4.	ಕುಣಿಗಲ್ Kunigal	3	-	-	3	-	-	1	2	97	101.52	
5.	ಮಧುಗಿರಿ Madhugiri	3	-	1	4	1	-	-	1	1	34	12.26
6.	ಪಾವಗಡ Pavagada	4	-	-	4	-	-	-	1	1	30	9.53
7.	ಶಿರಾ Sira	4	-	2	6	-	-	-	1	2	94	83.04
8.	ತಿಪಟೂರು Tiptur	4	1	2	7	1	27	-	1	2	129	47.31
9.	ತುಮಕೂರು Tumkur	9	1	3	13	1	216	5	1	3	143	299.35
10.	ತುರುವೇಕೆರೆ Turuvekere	2	-	2	4	-	-	-	-	-	-	-
	ಜಿಲ್ಲಾ ಮೊತ್ತ District Total	36	2	14	52	3	243	5	6	11	527	553.01

Source : Supdt. of Police, Tumkur, Jail Supdt. Tumkur, Tiptur, Madhugiri, Fire station, Tumkur.

ವಿಸ್ತೀರ್ಣ ಮತ್ತು ಜನಸಂಖ್ಯೆ - 2 Area and Population - 2

ಕ್ರ.ಸಂ. Sl.No.	ತಾಲ್ಲೂಕು Taluk	ವಿಸ್ತೀರ್ಣ (ಚ.ಕಿ.ಗಳಲ್ಲಿ) Area in (Sq. Kms)	ಜನಸಂಖ್ಯೆ (ಜನಗಣತಿ 2001) Population (Census 2001)						
			ಒಟ್ಟು Total	ಗಂಡಸರು Male	ಹೆಂಗಸರು Female	ಗ್ರಾಮೀಣ Rural	ನಗರ Urban	ಜನಸಾಂದ್ರತೆ (ಪ್ರತಿ ಚ.ಕಿ.) Density (per sqkm)	ಲೈಂಗಿಕ ಪ್ರಮಾಣ Sex Ratio
1	2	43	44	45	46	47	48	49	50
1.	ಚ.ನಾ. ಹಳ್ಳಿ C.N. Halli	1113	209622	105559	104063	187233	22389	188	98:6
2.	ಗುಬ್ಬಿ Gubbi	1221	256413	129682	126731	239608	16805	210	97:7
3.	ಕೊರಟಗೆರೆ Koratagere	652	160952	81862	79090	147297	13655	247	96:6
4.	ಕುಣಿಗಲ್ Kunigal	981	236030	116616	119414	205687	30343	241	102:4
5.	ಮಧುಗಿರಿ Madhugiri	1131	265884	135320	130564	239580	26304	235	96:5
6.	ಪಾವಗಡ Pavagada	1358	246255	125798	120457	218187	28068	181	95:8
7.	ಶಿರಾ Sira	1551	301473	153733	147740	251385	50088	194	96:1
8.	ತಿಪಟೂರು Tiptur	785	217124	109799	107325	164020	53104	277	97:7
9.	ತುಮಕೂರು Tumkur	1026	516661	268341	248320	267732	248929	504	92:5
10.	ತುರುವೇಕೆರೆ Turuvekere	778	174297	87091	87206	156780	17517	224	100:1
	ಜಿಲ್ಲಾ ಮೊತ್ತ District Total	10596	2584711	1313801	1270910	2077509	507202	244	96:7

Source : 2001 Census

ವಿಸ್ತೀರ್ಣ ಮತ್ತು ಜನಸಂಖ್ಯೆ - 2 Area and Population - 2

ಕ್ರ.ಸಂ. Sl.No.	ತಾಲ್ಲೂಕು Taluk	ಪರಿಶಿಷ್ಟ ಜಾತಿ Scheduled Caste						ಪರಿಶಿಷ್ಟ ಪಂಗಡ Scheduled Tribe					
		ಗ್ರಾಮೀಣ (Rural)			ಪಟ್ಟಣ (Urban)			ಗ್ರಾಮೀಣ (Rural)			ಪಟ್ಟಣ (Urban)		
		ಒಟ್ಟು Total	ಗಂಡು Male	ಹೆಣ್ಣು Female	ಒಟ್ಟು Total	ಗಂಡು Male	ಹೆಣ್ಣು Female	ಒಟ್ಟು Total	ಗಂಡು Male	ಹೆಣ್ಣು Female	ಒಟ್ಟು Total	ಗಂಡು Male	ಹೆಣ್ಣು Female
1	2	51	52	53	54	55	56	57	58	59	60	61	62
1.	ಚಿ.ನಾ. ಹಳ್ಳಿ C.N. Halli	33764	17112	16652	2207	1119	1088	15576	7857	7719	964	502	462
2.	ಗುಬ್ಬಿ Gubbi	38780	19659	19121	2122	1068	1054	17362	8786	8576	709	364	345
3.	ಕೊರಟಗೆರೆ Koratagere	33434	17063	16371	2029	996	1033	14246	7259	6987	2199	1123	1076
4.	ಕುಣಿಗಲ್ Kunigal	27436	13380	14056	3227	1635	1592	2231	1143	1088	223	111	112
5.	ಮಧುಗಿರಿ Madhugiri	57274	29281	27993	3908	2095	1813	28277	14407	13870	2632	1378	1254
6.	ಪಾವಗಡ Pavagada	61979	31795	30184	4714	2397	2317	36677	18706	17971	3902	2002	1900
7.	ಶಿರಾ Sira	57381	29270	28111	7829	4072	3757	25401	12867	12534	1998	1034	964
8.	ತಿಪಟೂರು Tiptur	25406	12620	12786	5078	2596	2482	6463	3275	3188	1347	693	654
9.	ತುಮಕೂರು Tumkur	55414	28276	27138	29155	15260	13895	19641	10116	9525	9512	4944	4568
10.	ತುರುವೇಕೆರೆ Turuvekere	20879	10463	10416	2028	1020	1008	4056	2031	2025	403	197	206
	ಜಿಲ್ಲಾ ಮೊತ್ತ District Total	411747	208919	202828	62297	32258	30039	169930	86447	83483	23889	12348	11541

ಅನಕ್ಷರಸ್ಥರು Literates

ಕ್ರ.ಸಂ. Sl.No.	ತಾಲ್ಲೂಕು Taluk	ಗ್ರಾಮೀಣ (Rural)			ನಗರ (Urban)			ಒಟ್ಟು Total		
		ಒಟ್ಟು Total	ಗಂಡು Male	ಹೆಣ್ಣು Female	ಒಟ್ಟು Total	ಗಂಡು Male	ಹೆಣ್ಣು Female	ಒಟ್ಟು Total	ಗಂಡು Male	ಹೆಣ್ಣು Female
1	2	63	64	65	66	67	68	69	70	71
1.	ಚಿ.ನಾ.ಹಳ್ಳಿ C.N. Halli	114063	65378	48685	15891	8673	7218	129954	74051	55903
2.	ಗುಬ್ಬಿ Gubbi	140606	81059	59547	12571	6820	5751	153177	87879	65298
3.	ಕೊರಟಗೆರೆ Koratagere	79449	47553	31896	9593	5298	4295	89042	52851	36191
4.	ಕುಣಿಗಲ್ Kunigal	106699	62274	44425	20660	11312	9348	127359	73586	53773
5.	ಮಧುಗಿರಿ Madhugiri	124322	76011	48311	18580	10258	8322	142902	86269	56633
6.	ಪಾವಗಡ Pavagada	102468	64369	38099	18512	10512	8000	120980	74881	46099
7.	ಶಿರಾ Sira	131108	76489	51619	33081	18316	14765	164189	97805	66384
8.	ತಿಪಟೂರು Tiptur	106015	60473	45542	39006	21226	17780	145021	81699	63322
9.	ತುಮಕೂರು Tumkur	157558	94266	63292	184544	100900	83644	342102	195166	146936
10.	ತುರುವೇಕೆರೆ Turuvekere	97400	55847	41553	13359	7307	6052	110759	63154	47605
	ಜಿಲ್ಲಾ ಮೊತ್ತ District Total	1159688	686719	472969	365797	200622	165175	1525485	887341	638144

Source : 2001 Census

ತುಮಕೂರು ಜಿಲ್ಲೆಯ ಸಾಕ್ಷರತೆ ಪ್ರಮಾಣ 1951 ರಿಂದ 2001
Literacy Rates in Tumkur District from 1951 to 2001

(in percentage) (ಶೇಕಡ ಪ್ರಮಾಣ)

ಕ್ರ.ಸಂ. Sl.No.	ತಾಲ್ಲೂಕು Taluk	1951	1961	1971	1981	1991	2001
1	2	72	73	74	75	76	77
1.	ಬಿ.ನಾ. ಹಳ್ಳಿ C.N. Halli	20.48	25.50	33.57	41.48	57.71	70.20
2.	ಗುಬ್ಬಿ Gubbi	16.64	20.68	27.84	35.69	51.97	67.50
3.	ಕೊರಟಗೆರೆ Koratagere	17.38	19.04	27.04	32.97	50.31	62.70
4.	ಕುಣಿಗಲ್ Kunigal	12.65	18.14	24.09	31.03	49.05	61.30
5.	ಮಧುಗಿರಿ Madhugiri	13.79	20.12	24.05	33.41	49.65	61.20
6.	ಪಾವಗಡ Pavagada	12.39	16.19	22.39	26.53	43.46	56.50
7.	ಶಿರಾ Sira	16.34	21.22	25.80	30.84	47.14	62.40
8.	ತಿಪಟೂರು Tiptur	23.40	29.25	38.12	47.45	65.31	75.00
9.	ತುಮಕೂರು Tumkur	24.14	29.34	37.49	44.93	64.03	75.00
10.	ತುರುವೇಕೆರೆ Turuvekere	15.25	23.82	29.78	41.20	59.91	71.40
	ಜಿಲ್ಲಾ ಮೊತ್ತ District Total	17.48	22.64	29.36	36.92	54.48	67.00

ಸಾಕ್ಷರತೆ ಪ್ರಮಾಣ Literacy Rate

ಕ್ರ.ಸಂ. Sl.No.	ತಾಲ್ಲೂಕು Taluk	ಸಾಕ್ಷರತೆ ಪ್ರಮಾಣ Literacy Rate (%) 1991 Census								
		ಗ್ರಾಮೀಣ (Rural)			ನಗರ (Urban)			ಒಟ್ಟು Total		
		ಗಂಡಸರು Male	ಹೆಂಗಸರು Female	ಒಟ್ಟು Total	ಗಂಡಸರು Male	ಹೆಂಗಸರು Female	ಒಟ್ಟು Total	ಗಂಡಸರು Male	ಹೆಂಗಸರು Female	ಒಟ್ಟು Total
1	2	78	79	80	81	82	83	84	85	86
1.	ಚಿ.ನಾ. ಹಳ್ಳಿ C.N. Halli	67.89	44.19	56.21	81.49	62.84	72.31	69.15	45.92	57.71
2.	ಗುಬ್ಬಿ Gubbi	62.25	38.28	50.44	81.91	68.72	75.58	63.48	40.09	51.97
3.	ಕೊರಟಗೆರೆ Koratagere	60.89	35.38	48.33	81.54	64.34	73.09	62.54	37.68	50.31
4.	ಕುಣಿಗಲ್ Kunigal	59.90	32.97	46.29	81.17	66.38	73.94	62.08	36.20	49.05
5.	ಮಧುಗಿರಿ Madhugiri	61.16	32.49	47.18	81.35	67.15	74.48	63.00	35.61	49.65
6.	ಪಾವಗಡ Pavagada	53.51	25.09	39.73	76.73	55.87	66.73	56.75	29.31	43.46
7.	ಶಿರಾ Sira	57.87	29.56	44.04	75.36	59.72	67.75	60.17	33.50	47.14
8.	ತಿಪಟೂರು Tiptur	73.88	49.94	62.05	85.55	74.11	79.99	76.03	54.27	65.31
9.	ತುಮಕೂರು Tumkur	65.92	40.74	53.55	84.24	70.66	78.12	74.07	52.88	64.03
10.	ತುರುವೇಕೆರೆ Turuvekere	71.23	44.62	57.89	85.57	71.40	78.73	72.67	47.13	59.91
	ಜಿಲ್ಲಾ ಮೊತ್ತ District Total	63.12	36.98	50.23	82.51	67.79	75.61	66.49	41.93	54.48

Source : 2001 Census

ಸಾಕ್ಷರತೆ ಪ್ರಮಾಣ Literacy Rate

ಕ್ರ.ಸಂ. Sl.No	ತಾಲ್ಲೂಕು Taluk	ಸಾಕ್ಷರತೆ ಪ್ರಮಾಣ Literacy Rate (%) 2001 Census								
		ಗ್ರಾಮೀಣ (Rural)			ನಗರ (Urban)			ಒಟ್ಟು Total		
		ಗಂಡಸರು Male	ಹೆಂಗಸರು Female	ಒಟ್ಟು Total	ಗಂಡಸರು Male	ಹೆಂಗಸರು Female	ಒಟ್ಟು Total	ಗಂಡಸರು Male	ಹೆಂಗಸರು Female	ಒಟ್ಟು Total
1	2	87	88	89	90	91	92	93	94	95
1.	ಚಿ.ನಾ. ಹಳ್ಳಿ C.N. Halli	78.6	59.3	69.0	87.5	73.0	80.3	79.5	60.8	70.2
2.	ಗುಬ್ಬಿ Gubbi	75.8	56.7	66.4	89.2	79.4	84.4	76.7	58.2	67.5
3.	ಕೊರಟಗರೆ Koratagere	72.1	49.9	61.2	86.5	72.1	79.4	73.3	51.8	62.7
4.	ಕುಣಿಗಲ್ Kunigal	70.1	48.0	58.8	84.3	72.5	78.6	72.0	51.0	61.3
5.	ಮಧುಗಿರಿ Madhugiri	71.2	46.7	59.2	85.7	73.4	79.7	72.7	49.4	61.2
6.	ಪಾವಗಡ Pavagada	66.7	41.0	54.1	83.2	67.0	75.3	68.6	44.0	56.5
7.	ಶಿರಾ Sira	71.3	47.8	59.7	82.0	70.3	76.3	73.1	51.4	62.4
8.	ತಿಪಟೂರು Tiptur	82.4	62.5	72.5	87.8	77.7	82.9	83.7	66.2	75.0
9.	ತುಮಕೂರು Tumkur	76.8	55.8	66.7	88.1	79.1	83.8	82.3	67.1	75.0
10.	ತುರುವೇಕೆರೆ Turuvekere	80.6	59.1	69.8	90.7	80.1	85.6	81.7	61.1	71.4
	ಜಿಲ್ಲಾ ಮೊತ್ತ District Total	74.2	52.3	63.4	86.9	76.3	81.8	76.8	56.9	67.0

2001 ರ ತುಮಕೂರು ತಾಲ್ಲೂಕು ಸೆನ್ಸಸ್ ಪ್ರಕಾರ ತುಮಕೂರು ಜಿಲ್ಲೆ ಸಾಕ್ಷರತೆ

Talukwise Literacy Rates as per 2001 Census

Literacy Rates in Tumkur
District as per 2001
(in percentage)

ವರ್ಷ Year	ತಾಲ್ಲೂಕು Taluk	2001
1	ಸಿ.ಎನ್. ಹಳ್ಳಿ C.N.Halli	70.20
2	ಗುಬ್ಬಿ Gubbi	67.50
3	ಕೊರಟಗೆರೆ Koratagere	62.70
4	ಕುಣಿಗಲ್ Kunigal	61.30
5	ಮಧುಗಿರಿ Madhugiri	61.20
6	ಪಾವಗಡ Pavagada	56.50
7	ಸಿರಾ Sira	62.40
8	ತಿಪಟೂರು Tiptur	75.00
9	ತುಮಕೂರು Tumkur	75.00
10	ತುರುವೇಕೆರೆ Turuvekere	71.40

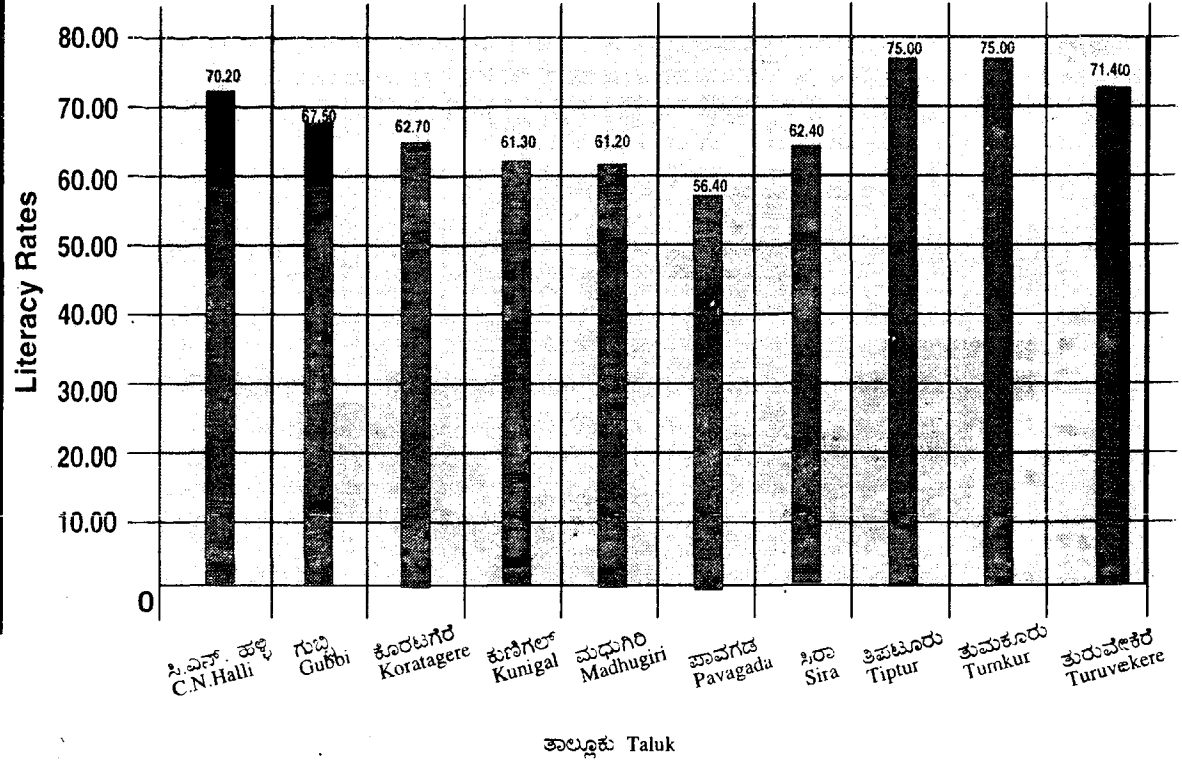

ಕ್ರ.ಸಂ. Sl.No.	ತಾಲ್ಲೂಕು Taluk	ಒಟ್ಟು ಜನಸಂಖ್ಯೆಯಲ್ಲಿ 0 - 6 ವರ್ಷದವರಾಗಿನ ಮಕ್ಕಳು Children in the age group of 0 - 6								
		ಗ್ರಾಮೀಣ (Rural)			ನಗರ (Urban)			ಒಟ್ಟು Total		
		ಒಟ್ಟು Total	ಗಂಡು Male	ಹೆಣ್ಣು Female	ಒಟ್ಟು Total	ಗಂಡು Male	ಹೆಣ್ಣು Female	ಒಟ್ಟು Total	ಗಂಡು Male	ಹೆಣ್ಣು Female
1	2	96	97	98	99	100	101	102	103	104
1.	ಚ.ನಾ. ಹಳ್ಳಿ C.N. Halli	21901	11144	10757	2593	1295	1298	24494	12439	12055
2.	ಗುಬ್ಬಿ Gubbi	27702	14159	13543	1914	991	923	29616	15150	14466
3.	ಕೊರಟಗೆರೆ Koratagere	17460	8990	8470	1568	801	767	19028	9791	9237
4.	ಕುಣಿಗಲ್ Kunigal	24374	12344	12030	4046	2077	1969	28420	14421	13999
5.	ಮಧುಗಿರಿ Madhugiri	29515	15082	14433	3003	1581	1422	32518	16663	15855
6.	ಪಾವಗಡ Pavagada	28800	14884	13916	3492	1776	1716	32292	16660	15632
7.	ಶಿರಾ Sira	31771	16358	15413	6753	3512	3241	38524	19870	18654
8.	ತಿಪಟೂರು Tiptur	17772	9088	8684	6063	3135	2928	23835	12227	11612
9.	ತುಮಕೂರು Tumkur	31626	16381	15245	28675	14702	13973	60301	31083	29218
10.	ತುರುವೇಕೆರೆ Turuvekere	17228	8805	8423	1906	974	932	19134	9779	9355
	ಜಿಲ್ಲಾ ಮೊತ್ತ District Total	248149	127235	120914	60013	30844	29169	308162	158079	150083

Source : 2001 Census

ಕೆಲಸಗಾರರ ವರ್ಗೀಕರಣ Classification of Workers

ಕ್ರ.ಸಂ. Sl.No.	ತಾಲ್ಲೂಕು Taluk	ಕೆಲಸಗಾರರು Workers			ಕೃಷಿ ಸಾಗುವಳಿದಾರರು Cultivators			ಕೃಷಿ ಕಾರ್ಮಿಕರು Agricultural Labourers			ಅರಣ್ಯ, ಮೀನುಗಾರಿಕೆ, ನಡುಕೋವು, ಬೇಟೆ ಇತ್ಯಾದಿ ಕೆಲಸದಲ್ಲಿದ್ದವರು Forestry, Fisheries, Plantation, Hunting & Other activities		
		ಮುಖ್ಯ Main	ಅರೆಕಾಲಿಕ Marginal	ಕೆಲಸ ಗಾರರಲ್ಲ ದವರು Non- Workers	ಗಂಡು Male	ಹೆಣ್ಣು Female	ಒಟ್ಟು Total	ಗಂಡು Male	ಹೆಣ್ಣು Female	ಒಟ್ಟು Total	ಗಂಡು Male	ಹೆಣ್ಣು Female	ಒಟ್ಟು Total
1	2	105	106	107	108	109	110	111	112	113	114	115	116
1.	ಬಿ.ನಾ. ಹಳ್ಳಿ C.N. Halli	80210	24539	104873	34645	14667	49312	8480	13665	22145	2651	3469	6120
2.	ಗುಬ್ಬಿ Gubbi	105766	31084	119563	51333	25926	77259	11587	22965	34552	2509	3080	5589
3.	ಕೊರಟಗೆರೆ Koratagere	72896	17792	70264	29838	18047	47885	8954	15357	24311	1038	1884	2922
4.	ಕುಣಿಗಲ್ Kunigal	113057	7422	115551	45021	35034	80055	5078	7187	12265	1883	2995	4878
5.	ಮಧುಗಿರಿ Madhugiri	103373	38240	124271	39850	17928	57778	20641	33145	53786	1595	3296	4891
6.	ಪಾವಗಡ Pavagada	97726	32718	115811	31698	17291	48989	20504	31740	52244	3446	2241	5687
7.	ಶಿರಾ Sira	128662	32977	139834	42452	26823	69275	16689	24799	41488	4260	9189	13449
8.	ತಿಪಟೂರು Tiptur	86739	22371	108014	30741	12152	42393	7020	14804	21824	3079	2190	5269
9.	ತುಮಕೂರು Tumkur	195234	40519	280908	48731	30967	79698	13463	23482	36945	2668	7675	10343
10.	ತುರುವೇಕೆರೆ Turuvekere	66628	18986	88683	32567	16650	49217	5683	8663	14346	1063	735	1798
	ಜಿಲ್ಲಾ ಮೊತ್ತ District Total	1050291	266648	1267772	386876	215485	602361	118099	195807	313906	24192	36754	60946

ಕೆಲಸಗಾರರ ವರ್ಗೀಕರಣ Classification of Workers

ಕ್ರ.ಸಂ. Sl.No.	ತಾಲ್ಲೂಕು Taluk	ಇತರ ಸೇವೆಗಳು Other Service			ಒಟ್ಟು ಕೆಲಸಗಾರರು Total Workers		
		ಗಂಡು Male	ಹೆಣ್ಣು Female	ಒಟ್ಟು Total	ಗಂಡು Male	ಹೆಣ್ಣು Female	ಒಟ್ಟು Total
1	2	117	118	119	210	121	122
1.	ಬಿ.ನಾ. ಹಳ್ಳಿ C.N. Halli	19981	7191	27172	65757	38992	104749
2.	ಗುಬ್ಬಿ Gubbi	15350	4100	19450	80779	56071	136850
3.	ಕೊರಟಗೆರೆ Koratagere	11567	4003	15570	51397	39291	90688
4.	ಕುನಿಗಲ್ Kunigal	17985	5296	23281	69967	50512	120479
5.	ಮಧುಗಿರಿ Madhugiri	18946	6212	25158	81032	60581	141613
6.	ಪಾವಗಡ Pavagada	18138	5386	23524	73786	56658	130444
7.	ಶಿರಾ Sira	28523	8904	37427	91924	69715	161639
8.	ತಿಪಟೂರು Tiptur	28936	10188	39124	69776	39334	109110
9.	ತುಮಕೂರು Tumkur	87756	21011	108767	152618	83135	235753
10.	ತುರುವೇಕೆರೆ Turuvekere	15079	5174	20253	54392	31222	85614
	ಜಿಲ್ಲಾ ಮೊತ್ತ District Total	262261	77465	339726	791428	525511	1316939

Sex Ratio Since 1901 for District and Taluks
1000 ಗಂಡಿಗೆ ಹೆಣ್ಣಿನ ಅನುಪಾತ ತಾಲ್ಲೂಕು / ಜಿಲ್ಲೆ ಮಾಹಿತಿ

ಕ್ರ.ಸಂ. Sl.No.	ತಾಲ್ಲೂಕು Taluk	Sex Ratio (Number of Female for 1000 male) ಗಂಡಿಗೆ ಹೆಣ್ಣಿನ ಅನುಪಾತ (1000 ಗಂಡಿಗೆ ಹೆಣ್ಣಿನ ಅನುಪಾತ)										
		1901	1911	1921	1931	1941	1951	1961	1957	1981	1991	2001
1	2	123	124	125	126	127	128	129	130	131	132	133
1.	ಬಿ.ನಾ. ಹಳ್ಳಿ C.N. Halli	990	979	955	956	943	947	937	956	968	974	985
2.	ಗುಬ್ಬಿ Gubbi	1003	984	949	962	957	964	967	981	976	971	976
3.	ಕೊರಟಗೆರೆ Koratagere	953	919	922	943	934	939	959	957	964	967	965
4.	ಕುನಿಗಲ್ Kunigal	1018	1027	1000	1004	998	1004	999	996	996	1005	1023
5.	ಮಧುಗಿರಿ Madhugiri	947	957	934	942	930	940	940	941	953	953	962
6.	ಪಾವಗಡ Pavagada	948	940	940	938	915	924	943	942	942	944	955
7.	ಶಿರಾ Sira	975	964	949	961	921	953	949	960	955	956	960
8.	ತಿಪಟೂರು Tiptur	993	987	983	978	976	965	951	953	957	970	978
9.	ತುಮಕೂರು Tumkur	984	962	951	943	943	945	939	920	935	910	924
10.	ತುರುವೇಕೆರೆ Turuvekere	1073	1088	1021	1016	1004	1008	984	989	993	998	1000
	ಜಿಲ್ಲಾ ಮೊತ್ತ Total	985	977	958	962	951	958	956	957	961	959	966

Source : 2001 Census

Taluka wise Sex Ratio of Tumkur District as per 2001 Census

Literacy Rates in Tumkur District as per 2001 (in percentage)

ವರ್ಷ Year	ತಾಲ್ಲೂಕು Taluk	2001
1	ಸಿ.ಎನ್. ಹಳ್ಳಿ C.N.Halli	985
2	ಗುಬ್ಬಿ Gubbi	976
3	ಕೊರಟಗೆರೆ Koratagere	965
4	ಕುಣಿಗಲ್ Kunigal	1023
5	ಮಧುಗಿರಿ Madhugiri	962
6	ಪಾವಗಡ Pavagada	955
7	ಸಿರಾ Sira	960
8	ತಿಪಟೂರು Tiptur	978
9	ತುಮಕೂರು Tumkur	924
10	ತುರುವೇಕೆರೆ Turuvekere	1000

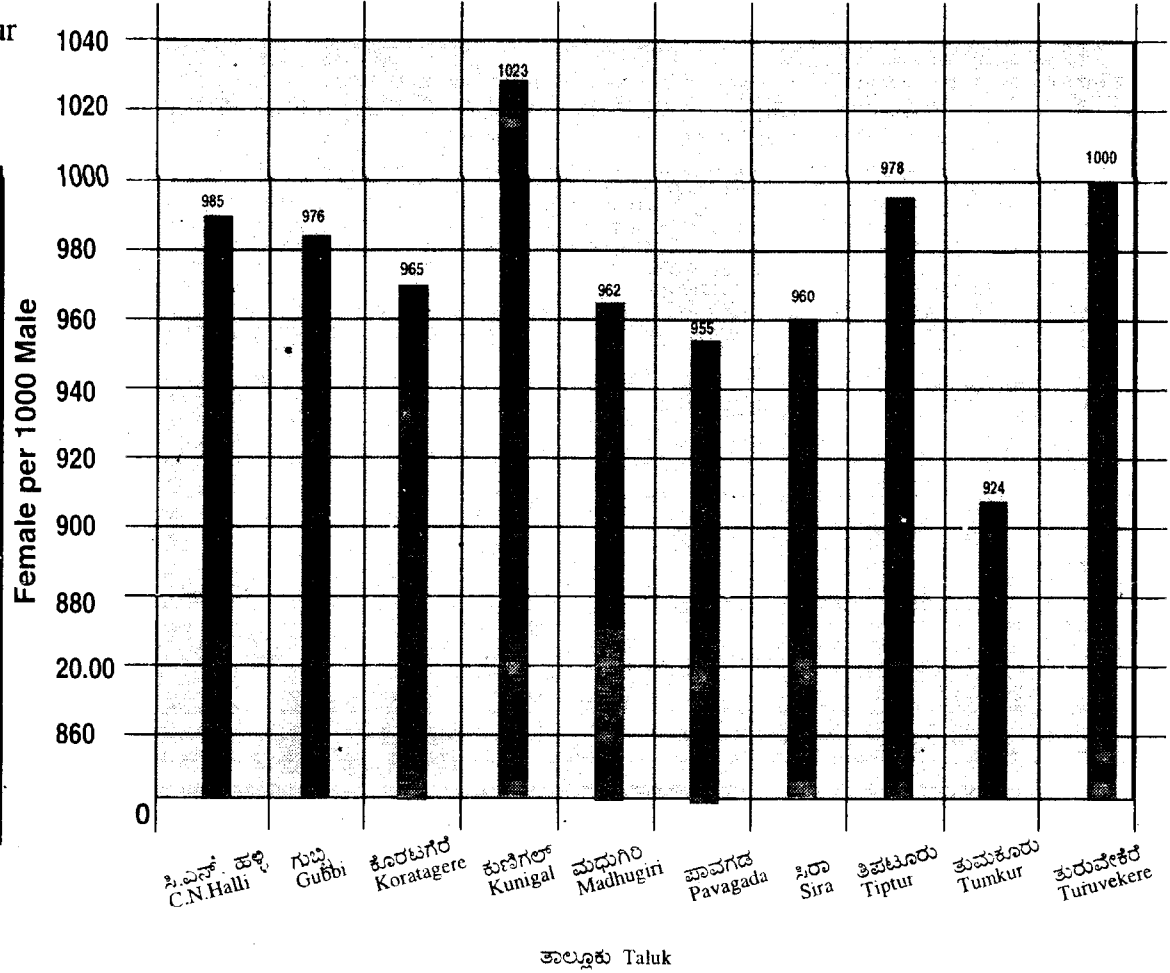

ಮಳೆ - 3 Rainfall - 3

2005 (ಮಿ.ಮೀ)

ಕ್ರ.ಸಂ. Sl.No.	ತಾಲ್ಲೂಕು Taluk	ವೃಷ್ಟಿಮಾಪನ ಕೇಂದ್ರಗಳು Raingauge Stations		ಮಳೆ Rainfall		ಮಳೆ ದಿವಸಗಳು Rainy Days	
		ಕಾರ್ಯ ನಿರ್ವಹಿಸುತ್ತಿರುವ Working	ಸ್ಥಗಿತಗೊಂಡಿರುವ Not Working	ವಾಡಿಕೆ ಮಳೆ (ಮಿ.ಮೀ) Normal Rainfall (in MmS) (1901-70)	ವಾಸ್ತವಿಕ ಮಳೆ (ಮಿ.ಮೀ) Actual Rainfall (in MmS)	ವಾಡಿಕೆ Normal (1901-70)	ವಾಸ್ತವಿಕ Actual (2005)
1	2	134	135	136	137	138	139
1.	ಚಿ.ನಾ. ಹಳ್ಳಿ C.N. Halli	7	-	492.2	667.1	48	36
2.	ಗುಬ್ಬಿ Gubbi	7	-	572.4	626.6	49	39
3.	ಕೊರಟಗೆರೆ Koratagere	6	1	580.9	1,091.6	43	52
4.	ಕುಣಿಗಲ್ Kunigal	8	1	680.0	1139.8	49	58
5.	ಮಧುಗಿರಿ Madhugiri	6	-	503.8	847.2	44	46
6.	ಪಾವಗಡ Pavagada	5	-	494.6	571.6	34	41
7.	ಶಿರಾ Sira	7	-	452.0	897.5	35	43
8.	ತಿಪಟೂರು Tiptur	5	-	503.0	827.1	42	39
9.	ತುಮಕೂರು Tumkur	7	-	586.7	973.5	54	60
10.	ತುರುವೇಕೆರೆ Turuvekere	5	-	624.8	699.3	47	33
	ಜಿಲ್ಲಾ ಮೊತ್ತ District Total	63	2	540.7	834.1	45	46

ತಾಲ್ಲೂಕುವಾರು ವಾಸ್ತವಿಕ ಸರಾಸರಿ ಮಳೆ ತುಮಕೂರು ಜಿಲ್ಲೆ 2005 (ಮಿ.ಮೀ)

TALUKWISE ACTUAL AVERAGE RAINFALL OF TUMKUR DISTRICT FOR THE YEAR 2005 (IN Mms)

S. N. ಕ್ರ.ಸಂ.	ತಾಲ್ಲೂಕು Taluku	ಮಾಹೆ Months												ಒಟ್ಟು ಮಳೆ Total Rainfall
		ಜನವರಿ Jan.	ಫೆಬ್ರವರಿ Feb.	ಮಾರ್ಚ್ March	ಏಪ್ರಿಲ್ April	ಮೇ May	ಜೂನ್ June	ಜುಲೈ July	ಆಗಸ್ಟ್ August	ಸೆಪ್ಟೆಂಬರ್ Sept.	ಅಕ್ಟೋಬರ್ Oct.	ನವೆಂಬರ್ Nov.	ಡಿಸೆಂಬರ್ Dec.	
1.	ಚ.ನಾ. ಹಳ್ಳಿ C.N. Halli	21.8	4.9	4.4	33.7	56.8	18.2	145.0	98.1	58.7	157.3	63.7	4.5	667.1
2.	ಗುಬ್ಬಿ Gubbi	8.5	1.4	0.0	51.0	34.4	15.0	123.0	120.0	43.2	184.7	45.3	0.1	626.6
3.	ಕೊರಟಗೆರೆ Koratagere	5.9	6.7	0.0	80.9	65.6	99.2	168.8	196.2	90.3	291.8	82.5	3.7	1091.6
4.	ಕುಣಿಗಲ್ Kunigal	11.8	23.1	1.1	87.8	143.0	46.9	176.9	127.4	118.5	356.4	46.7	0.2	1139.8
5.	ಮಧುಗಿರಿ Madhugiri	1.6	7.5	0.0	41.1	31.7	34.9	125.9	145.7	118.6	261.2	68.9	10.1	847.2
6.	ಪಾವಗಡ Pavagada	1.7	0.0	0-0	45.2	63.9	26.5	133.1	41.0	89.8	127.1	36.9	6.4	571.6
7.	ಶಿರಾ Sira	7.1	6.2	8.6	38.6	69.4	25.2	167.5	117.5	43.9	314.2	96.2	3.1	897.5
8.	ತಿಪಟೂರು Tiptur	10.1	9.4	0.0	52.1	97.1	39.5	178.8	92.2	78.1	240.3	29.5	0.0	827.1
9.	ತುಮಕೂರು Tumkur	8.5	15.8	3.8	80.4	71.3	68.3	131.0	158.9	99.5	264.2	71.3	0.5	973.5
10.	ತುರುವೇಕೆರೆ Turuvekere	10.1	1.6	0.0	39.4	51.4	34.3	136.9	96.6	83.3	208.5	37.2	0.0	699.3
	ಜಿಲ್ಲಾ ಮೊತ್ತ District Total	87.1	76.6	17.9	550.2	684.6	408.0	1486.9	1193.6	823.9	2405.7	578.2	28.6	8341.3
	ಜಿಲ್ಲಾ ಸರಾಸರಿ District Average	8.7	7.7	1.8	55.0	68.5	40.8	148.7	119.4	82.4	240.6	57.8	2.9	834.1

Source : Dist Statistical Office, Tumkur.

ಸಾಮಾನ್ಯ ಹಾಗೂ ವಾಸ್ತವಿಕ ಸರಾಸರಿ ಮಳೆ, ತುಮಕೂರು ಜಿಲ್ಲೆ 2005 (ಮಿ.ಮೀ)
Normal and Actual Average Rainfall of Tumkur District for the Year 2005 (in Mms)

ವರ್ಷ Year	ಸಾಮಾನ್ಯ ಮಳೆ Normal Rain	ವಾಸ್ತವಿಕ ಸರಾಸರಿ ಮಳೆ Actual Average Rain
Jan	1.3	8.7
Feb	2.2	7.7
Mar	3.5	1.8
Apr	26.1	55.0
May	70.4	68.5
Jun	42.9	40.8
Jul	50.7	148.7
Aug	57.8	119.4
Sep	111.4	82.4
Oct	131.2	240.6
Nov	35.7	57.8
Dec	7.9	2.9

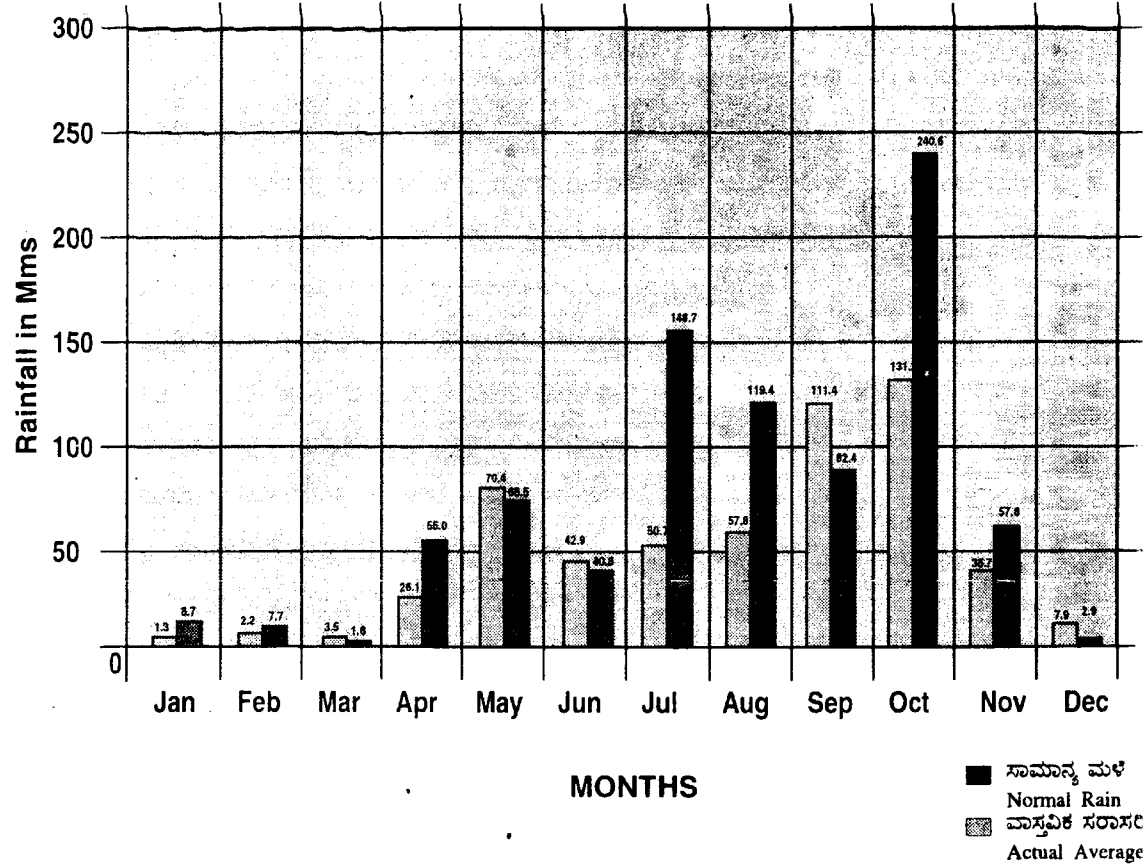

ಸಾಮಾನ್ಯ ಹಾಗೂ ವಾಸ್ತವಿಕ ಸರಾಸರಿ ಮಳೆ, ತುಮಕೂರು ಜಿಲ್ಲೆ 2005 (ಮಿ.ಮೀ)
Normal and Actual Average Rainfall of Tumkur District for the Year 2005 (in Mms)

ವರ್ಷ Year	ಸಾಮಾನ್ಯ ಮಳೆ Normal Rain	ವಾಸ್ತವಿಕ ಸರಾಸರಿ ಮಳೆ Actual Average Rain
Jan	1.3	8.7
Feb	2.2	7.7
Mar	3.5	1.8
Apr	26.1	55.0
May	70.4	68.5
Jun	42.9	40.8
Jul	50.7	148.7
Aug	57.8	119.4
Sep	111.4	82.4
Oct	131.2	240.6
Nov	35.7	57.8
Dec	7.9	2.9

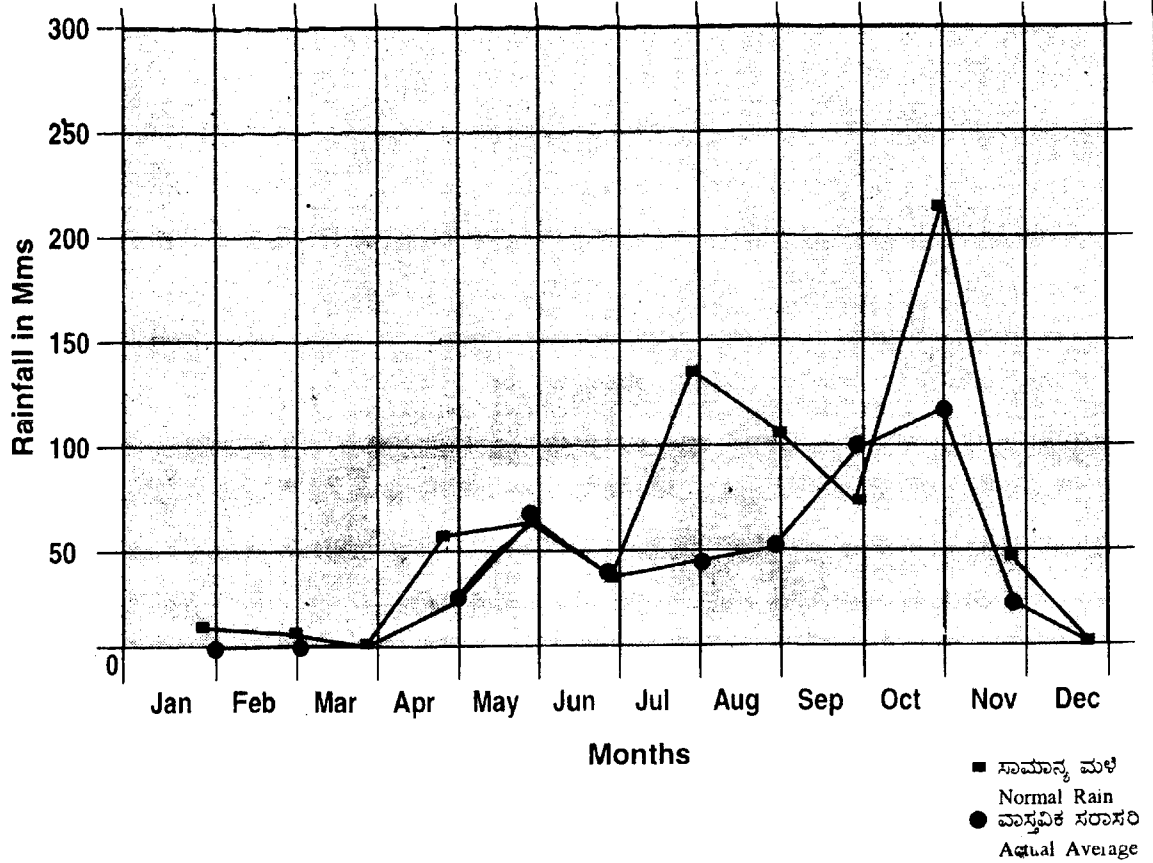

ಸಾಮಾನ್ಯ ಹಾಗೂ ವಾಸ್ತವಿಕ ಸರಾಸರಿ ಮಳೆ, ತುಮಕೂರು ಜಿಲ್ಲೆ 1996-2005 (ಮಿ.ಮೀ)
Normal and Actual Average Rainfall of Tumkur District for the Year 1996-2005 (in Mms)

ವರ್ಷ Year	ಸಾಮಾನ್ಯ ಮಳೆ Normal Rain	ವಾಸ್ತವಿಕ ಸರಾಸರಿ ಮಳೆ Actual Average Rain
1996	540.7	691.3
1997	540.7	620.1
1998	540.7	728.1
1999	540.7	648.4
2000	540.7	772.8
2001	540.7	595.1
2002	540.7	420.5
2003	540.7	416.8
2004	540.7	626.4
2005	540.7	834.1

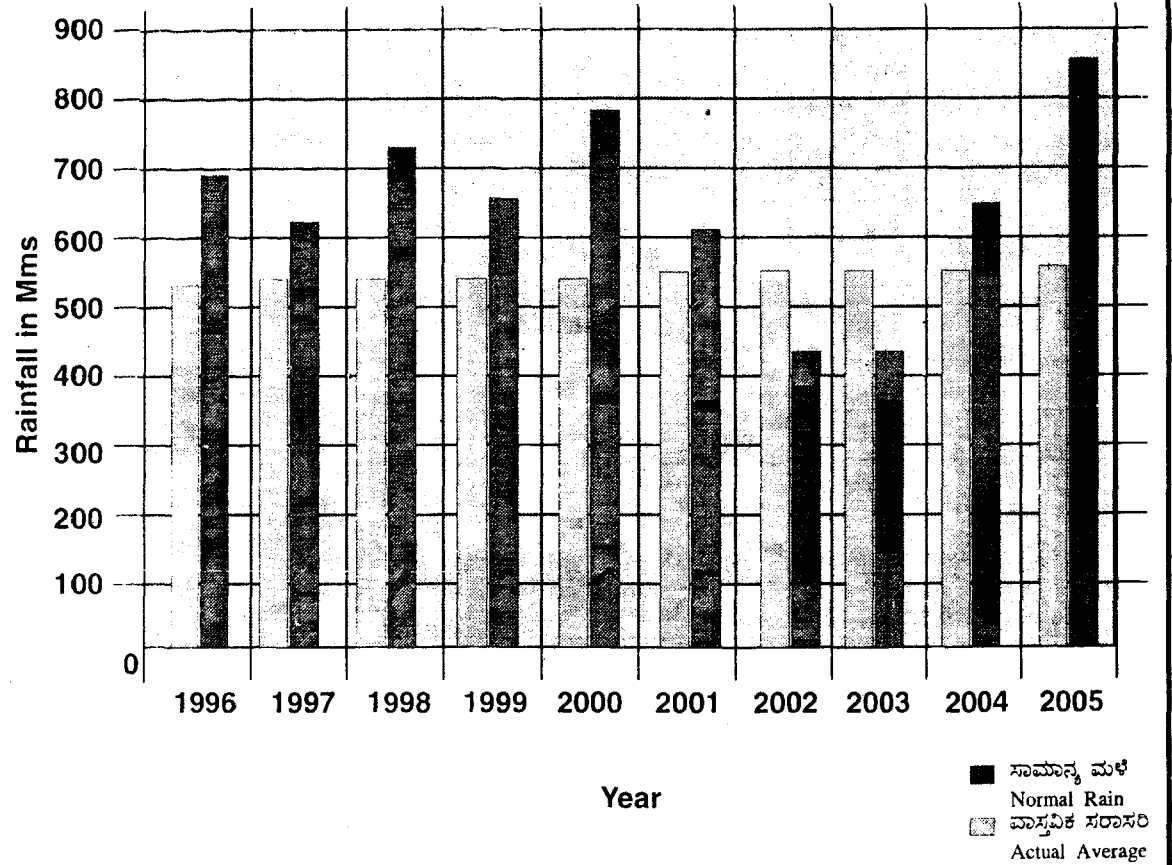

ಸಾಮಾನ್ಯ ಹಾಗೂ ವಾಸ್ತವಿಕ ಸರಾಸರಿ ಮಳೆ, ಎಲ್ಲಾ ವೃಷ್ಟಿಮಾಪಕಗಳಿಂದ ತುಮಕೂರು ಜಿಲ್ಲೆ 1996 ರಿಂದ 2005
Normal and Actual Average Rainfall of all Rainguages in Tumkur District for the Years 1996-2005

ವರ್ಷ Year	ಸಾಮಾನ್ಯ ಮಳೆ Normal Rain	ವಾಸ್ತವಿಕ ಸರಾಸರಿ ಮಳೆ Actual Average Rain
1996	540.7	691.3
1997	540.7	620.1
1998	540.7	728.1
1999	540.7	648.4
2000	540.7	772.8
2001	540.7	595.1
2002	540.7	420.5
2003	540.7	416.8
2004	540.7	626.4
2005	540.7	834.1

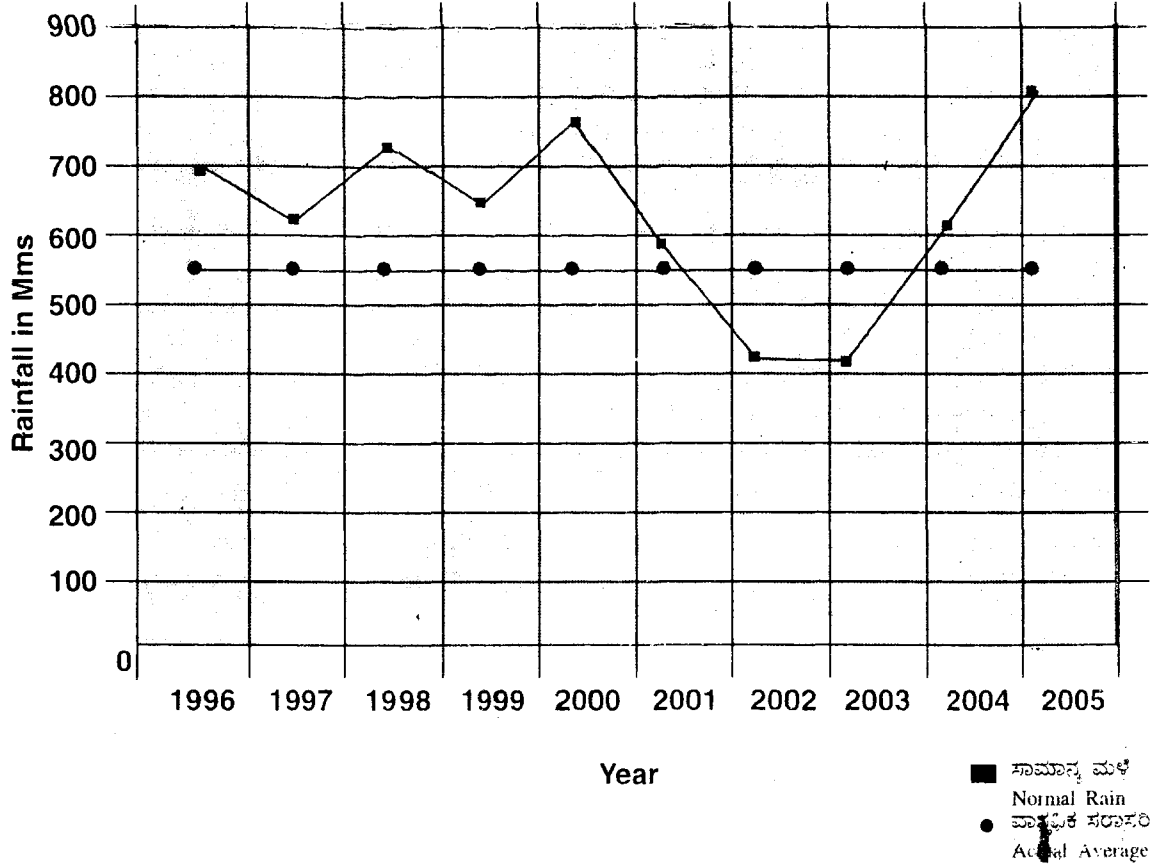

ವ್ಯವಸಾಯ-4 Agriculture-4

ಕ್ರ.ಸಂ. Sl.No.	ತಾಲ್ಲೂಕು Taluk	ಭೂಮಿಯ ಬಳಕೆ (2004-2005) Land utilisation 2004-05 (Hectares)								
		ಭೌಗೋಳಿಕ ವಿಸ್ತೀರ್ಣ Geographical Area	ಉರಣ್ಯ Forest	ಸಾಗುವಳಿಗೆ ಲಭ್ಯವಿಲ್ಲದಿರುವ ಭೂಮಿ Land not available for cultivation			ಸಾಗುವಳಿ ಮಾಡದಿರುವ ಇತರ ಭೂಮಿ Other uncultivated land			
				ವ್ಯವಸಾಯೇತರ Non-Agricultural	ಬಂಜರು Barren	ಒಟ್ಟು Total	ಸಾಗುವಳಿಗೆ ಯೋಗ್ಯವಾದ ಬಂಜರು Cultivable waste	ಪಾಯಂ ಗೋಮಳ Permanent Pasture	ವೃಕ್ಷ ಮತ್ತು ತೋಪುಗಳ Trees and Groves	ಒಟ್ಟು Total
1	2	140	141	142	143	144	145	146	147	148
1.	ಚಿ.ನಾ. ಹಳ್ಳಿ C.N. Halli	112998	8235	6751	7773	14524	18164	4500	2710	25374
2.	ಗುಬ್ಬಿ Gubbi	122057	10090	17373	4971	22344	2731	3880	2750	9361
3.	ಕೊರಟಗೆರೆ Koratagere	70919	3476	4289	5013	9302	2749	9987	298	13034
4.	ಕುನಿಗಲ್ Kunigal	99110	6787	6417	6228	12645	11873	4248	154	16275
5.	ಮಧುಗಿರಿ Madhugiri	112119	3279	8999	12670	21669	8953	7100	2082	18135
6.	ಪಾವಗಡ Pavagada	135849	5875	7196	6180	13376	5628	7635	505	13768
7.	ಶಿರಾ Sira	155377	5452	10685	19197	29882	8151	16503	2506	27160
8.	ತಿಪಟೂರು Tiptur	76,510	595	7240	372	7612	1920	7010	4585	13515
9.	ತುಮಕೂರು Tumkur	103852	827	8917	4751	13668	1817	7099	3775	12691
10.	ತುರುವೇಕೆರೆ Turuvekere	75964	561	5999	384	6383	656	11495	776	12927
	ಜಿಲ್ಲಾ ಮೊತ್ತ District Total	1064755	45177	83866	67539	151405	62642	79457	20141	162240

Source : Dist. Statistical Office, Tumkur.

ಭೂಮಿಯ ಬಳಕೆ (2004-05)

Land utilisation (Hectares) (P) 2004-05

ಕ್ರ.ಸಂ. Sl.No.	ತಾಲ್ಲೂಕು Taluk	ಬೀಳು ಭೂಮಿ Fallow Land			ಬಿತ್ತನೆಯಾದ ಪ್ರದೇಶ Area Sown		
		ಚಾಲ್ತಿ Current	ಇತರೆ Others	ಒಟ್ಟು Total	ನಿವ್ವಳ Net	ಒಂದಕ್ಕಿಂತ ಹೆಚ್ಚು More than once	ಒಟ್ಟು Total
1	2	149	150	151	152	153	154
1.	ಚಿ.ನಾ. ಹಳ್ಳಿ C.N. Halli	4270	1959	6229	58636	2939	61575
2.	ಗುಬ್ಬಿ Gubbi	6782	1633	8415	71847	5152	76999
3.	ಕೊರಟಗೆರೆ Koratagere	7637	2316	9953	35154	1126	36280
4.	ಕುನಿಗಲ್ Kunigal	7483	623	8106	55297	3630	58927
5.	ಮಧುಗಿರಿ Madhugiri	8284	8634	16918	52118	1871	53989
6.	ಪಾವಗಡ Pavagada	18008	9065	27073	75757	1952	77709
7.	ಶಿರಾ Sira	11395	2020	13415	79468	3956	83424
8.	ತಿಪಟೂರು Tiptur	1763	573	2336	52452	10110	62562
9.	ತುಮಕೂರು Tumkur	13876	4734	18610	58056	4720	62776
10.	ತುರುವೇಕೆರೆ Turuvekere	6891	5300	12191	43902	2956	46858
	ಜಿಲ್ಲಾ ಮೊತ್ತ District Total	86389	36857	123246	582687	38412	621099

Percentage of Land Utilisation in 2004-05 Tumkur District

Land Utilisation in Hectares in 2004-05

Land Utilisation		In Hectares
1	Forest Area	45177
2	Land Put to Non-Agriculture Use	83866
3	Barren and Uncultivable Land	67539
4	Cultivable Waste Land	62642
5	Permanent Pastures	79457
6	Trees and Groves	20141
7	Current Fallow Land	86389
8	Other Fallow Land	36857
9	Net Area Shown	582687

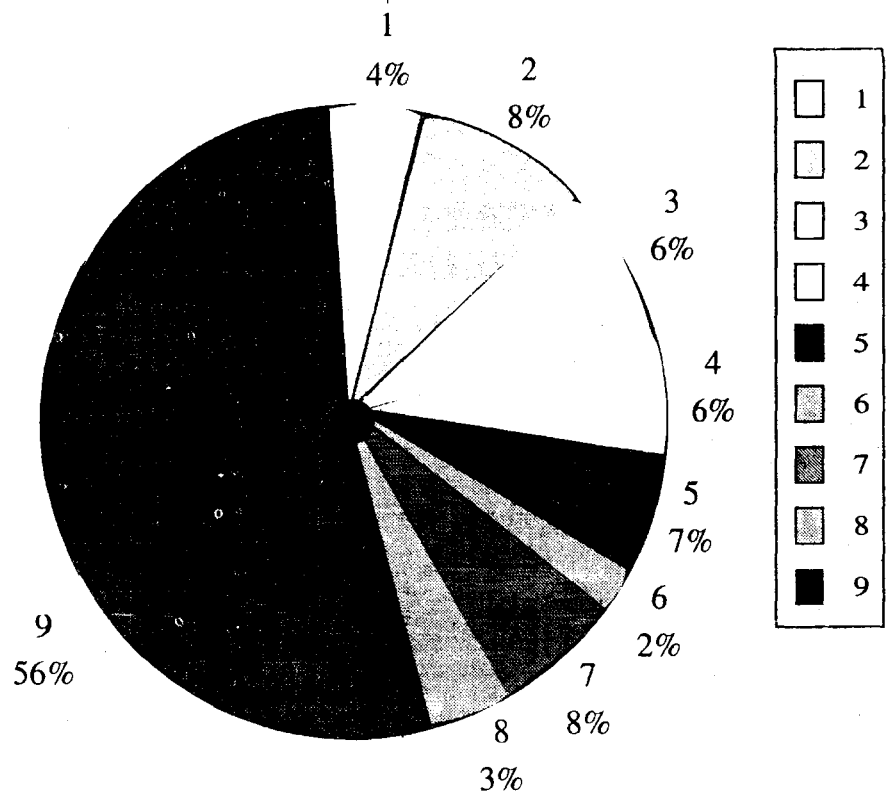

ಭೂ ಹಿಡುವಳಿಗಳು ಮತ್ತು ವಿಸ್ತೀರ್ಣ 2000-01 ರ ಕೃಷಿ ಗಣತಿ ಪ್ರಕಾರ
Agricultural Land holdings & Area as per 2000-01 Agriculture census (HA)

ಕ್ರ.ಸಂ. Sl.No.	ತಾಲ್ಲೂಕು Taluk	Holdings & Area as Marginal (Below Ha)		ಸಣ್ಣ Small (1-2 Ha.)		ಅರೆ ಮಧ್ಯಮ Semi Medium (2-4 Ha.)		ಮಧ್ಯಮ Medium (4-10 Ha.)		ಬೌದ್ಧ Large (More than 10 Ha.)		ಒಟ್ಟು Total	
		ಸಂಖ್ಯೆ Number	ವಿಸ್ತೀರ್ಣ Area	ಸಂಖ್ಯೆ Number	ವಿಸ್ತೀರ್ಣ Area	ಸಂಖ್ಯೆ Number	ವಿಸ್ತೀರ್ಣ Area	ಸಂಖ್ಯೆ Number	ವಿಸ್ತೀರ್ಣ Area	ಸಂಖ್ಯೆ Number	ವಿಸ್ತೀರ್ಣ Area	ಸಂಖ್ಯೆ Number	ವಿಸ್ತೀರ್ಣ Area
1	2	155	156	157	158	159	160	161	162	163	164	165	166
1.	ಬಿ.ನಾ. ಹಳ್ಳಿ C.N. Halli	18810	9093	10808	15474	7433	20401	3162	17932	279	3866	40492	66766
2.	ಗುಬ್ಬಿ Gubbi	24698	11680	12450	17738	7887	21630	3089	17531	329	4531	48453	73110
3.	ಕೊರಟಗೆರೆ Koratagere	13409	6562	7600	10896	4623	12662	1819	10198	143	1980	27594	42298
4.	ಕುಣಿಗಲ್ Kunigal	20570	8009	9096	13126	6764	18733	3169	18037	350	4888	39949	63783
5.	ಮಧುಗಿರಿ Madhugiri	21151	10246	11668	16799	7408	20077	3019	17273	474	7029	43720	71424
6.	ಪಾವಗಡ Pavagada	11201	6299	8513	12071	7410	20309	5409	32467	1743	28070	34276	99216
7.	ಶಿರಾ Sira	16969	8786	14050	20263	10381	28302	5319	30604	856	12500	47575	100455
8.	ತಿಪಟೂರು Tiptur	23385	10612	10194	14521	5945	16218	2303	13050	237	3172	42064	57573
9.	ತುಮಕೂರು Tumkur	34801	15897	13571	19122	7231	19583	2463	13866	217	3084	58283	71552
10.	ತುರುವೇಕೆರೆ Turuvekere	18470	8559	9392	13309	6206	17140	2496	14006	203	2811	36767	55825
	ಜಿಲ್ಲಾ ಮೊತ್ತ District Total	203464	96733	107342	153319	71288	195055	32248	184964	4831	71931	419173	702002

ನೀರಾವರಿಯಾದ ನಿವ್ವಳ ಪ್ರದೇಶ 2004-05 (ಹೆ) Net area irrigated 2004-05 (Hectares)

ಕ್ರ.ಸಂ. Sl.No.	ತಾಲ್ಲೂಕು Taluk	ಕಾಲುವೆಗಳಿಂದ Canals	ಕೆರೆಗಳಿಂದ Tanks	ಬಾವಿಗಳಿಂದ Wells	ಕೊಳವೆ ಬಾವಿಗಳು Borewells	ಏತ ನೀರಾವರಿ Lift Irrigation	ಇತರೆ ಮೂಲಗಳಿಂದ Other Sources	ಒಟ್ಟು Total
1	2	167	168	169	170	171	172	173
1.	ಚಿ.ನಾ. ಹಳ್ಳಿ C.N. Halli	-	-	-	9653	-	-	9653
2.	ಗುಬ್ಬಿ Gubbi	-	722	123	22740	-	-	23585
3.	ಕೊರಟಗೆರೆ Koratagere	-	-	126	6589	-	-	6715
4.	ಕುನಿಗಲ್ Kunigal	2470	2151	650	11894	-	-	17165
5.	ಮಧುಗಿರಿ Madhugiri	-	-	196	11484	-	-	11680
6.	ಪಾವಗಡ Pavagada	-	-	35	10168	-	-	10203
7.	ಶಿರಾ Sira	-	235	312	14048	-	-	14595
8.	ತಿಪಟೂರು Tiptur	-	4820	135	8445	-	-	13400
9.	ತುಮಕೂರು Tumkur	-	517	818	17565	-	-	18900
10.	ತುರುವೇಕೆರೆ Turuvekere	-	1828	285	4660	-	-	6773
	ಜಿಲ್ಲಾ ಮೊತ್ತ District Total	2470	10273	2680	117246	-	-	132669

ನೀರಾವರಿಯಾದ ನಿವ್ವಳ ಪ್ರದೇಶ 2004-05 (ಹ) Net area irrigated 2004-05 (Hectares)

ಕ್ರ.ಸಂ. Sl.No.	ತಾಲ್ಲೂಕು Taluk	ವಿಕದಳ ಧಾನ್ಯಗಳು Cereals					ಮುಸುಕಿನ ಜೋಳ Maize	ಗೋಧಿ Wheat	ಇತರ ವಿಕದಳ ಧಾನ್ಯಗಳು ಮತ್ತು ಉಪಕ್ರಣ ಬೆಳೆಗಳು Other cereals & Minor Millets	ಒಟ್ಟು ವಿಕದಳ ಧಾನ್ಯಗಳು ಮತ್ತು ಉಪಕ್ರಣ ಬೆಳೆಗಳು Total Cereals & Minor Millets
		ಅಕ್ಕಿ Rice	ಭತ್ತ Paddy	ರಾಗಿ Ragi	ಜೋಳ Jowar	ಸಜ್ಜೆ Bajra				
II	2	174	175	176	177	178	179	180	181	182
1.	ಚಿ.ನಾ. ಹಳ್ಳಿ C.N. Halli	-	548	21,629	643	84	-	-	2206	25110
2.	ಗುಬ್ಬಿ Gubbi	-	2,228	28,831	235	2	316	-	6	31618
3.	ಕೊರಟಗೆರೆ Koratagere	-	1,065	9,674	228	-	4880	-	-	15847
4.	ಕುಣಿಗಲ್ Kunigal	-	9,721	28,418	40	-	105	-	9	38293
5.	ಮಧುಗಿರಿ Madhugiri	-	1,358	4,212	866	-	4,650	-	153	11239
6.	ಪಾವಗಡ Pavagada	-	1,884	1,184	35	-	219	-	94	3416
7.	ಶಿರಾ Sira	-	1,762	13,703	-	173	51	-	1649	17338
8.	ತಿಪಟೂರು Tiptur	-	1,124	19,536	480	-	32	-	320	21492
9.	ತುಮಕೂರು Tumkur	-	3,092	27,295	8	1	517	-	11	30924
10.	ತುರುವೇಕೆರೆ Turuvekere	-	3,092	18,652	219	-	-	-	11	21974
	ಜಿಲ್ಲಾ ಮೊತ್ತ District Total	-	25,874	173,134	2,754	260	10,770	-	4,459	217,251

ಬೆಳೆಗಳ ವಿಸ್ತೀರ್ಣ (ಹೆಕ್ಟೇರ್‌ಗಳಲ್ಲಿ) 2004-05
CROPPED AREA (HECTARES) 2004-05

ಕ್ರ.ಸಂ. Sl.No.	ತಾಲ್ಲೂಕು Taluk	Pulses ದ್ವಿದಳ ಧಾನ್ಯಗಳು				ಒಟ್ಟು ಆಹಾರ ಧಾನ್ಯಗಳು Total Food Grains	ಎಣ್ಣೆ ಬೀಜಗಳು Oil Seeds				ಒಟ್ಟು ಹಣ್ಣುಗಳು Total Fruits	ಒಟ್ಟು ತರಕಾರಿಗಳು Total Vegetables
		ಕಡಲೆ Gram	ತೋಗಲ Tur	ಇತರೆ ದ್ವಿದಳ ಧಾನ್ಯಗಳು Other Pulses	ಒಟ್ಟು ದ್ವಿದಳ ಧಾನ್ಯಗಳು Total Pulses		ಶೇಂಗಾ Ground- nut	ಸೂರ್ಯಕಾಂತಿ Sun- flower	ಇತರೆ Others	ಒಟ್ಟು ಎಣ್ಣೆ ಬೀಜಗಳು Total Oilseeds		
1	2	183	184	185	186	187	188	189	190	191	192	193
1.	ಬಿ.ನಾ. ಹಳ್ಳಿ C.N. Halli	120	968	6178	7266	32376	470	152	1178	1800	305	57
2.	ಗುಬ್ಬಿ Gubbi	22	589	4851	5462	37080	722	158	664	1544	5153	197
3.	ಕೊರಟಗೆರೆ Koratagere	3	604	3090	3697	19544	9566	261	183	10010	1132	114
4.	ಕುಣಿಗಲ್ Kunigal	48	349	4762	5159	43452	455	38	966	1459	2769	228
5.	ಮಧುಗಿರಿ Madhugiri	10	1366	2767	4143	15382	29001	2285	229	31515	639	136
6.	ಪಾವಗಡ Pavagada	85	2521	1161	3767	7183	60919	4847	362	66128	750	59
7.	ಶಿರಾ Sira	52	2391	4957	7400	24738	37448	5384	308	43140	796	365
8.	ತಿಪಟೂರು Tiptur	140	950	9690	10780	32272	34	18	2276	2328	538	191
9.	ತುಮಕೂರು Tumkur	10	631	4547	5188	36112	750	102	656	1508	3193	429
10.	ತುರುವೇಕೆರೆ Turuvekere	28	418	5380	5826	27800	19	12	746	777	645	89
	ಜಿಲ್ಲಾ ಮೊತ್ತ District Total	518	10787	47383	58688	275939	139384	13257	7568	160209	15920	1865

Source : Annual Season and Crop report, Dist. Statistical Office,
Tumkur.

ಬೆಳೆಗಳ ವಿಸ್ತೀರ್ಣ (ಹೆಕ್ಟೇರ್‌ಗಳಲ್ಲಿ) 2004-05 Cropped Area (Hectares) 2004-2005

ಕ್ರ.ಸಂ. Sl.No.	ತಾಲ್ಲೂಕು Taluk	Sugar Crops ಕಬ್ಬು Sugarcane	Other Non - Food Crops				Total Under All Crops ಎಲ್ಲಾ ಬೆಳೆಗಳು	ಆಹಾರ ಧಾನ್ಯಗಳ ಉತ್ಪತ್ತಿ (ಟನ್ನುಗಳಲ್ಲಿ) Production of Cereals (in Tonnes) 2003-04			
			ತಂಬಾಕು Tobacco	ಹತ್ತಿ Cotton	ಇತರೆ Others	ಒಟ್ಟು Total		ಅಕ್ಕಿ Rice	ರಾಗಿ Ragi	ಜೋಳ Jowar	ಸಜ್ಜೆ Bajra
1	2	194	195	196	197	198	199	200	201	202	203
1.	ಬಿ.ನಾ. ಹಳ್ಳಿ C.N. Halli	-	-	59	26919	26978	61566				
2.	ಗುಬ್ಬಿ Gubbi	3	-	7	33008	33015	76992				
3.	ಕೊರಟಗೆರೆ Koratagere	31	-	-	5449	5449	36280				
4.	ಕುಣಿಗಲ್ Kunigal	402	-	-	10617	10617	58927				
5.	ಮಧುಗಿರಿ Madhugiri	9	4	2	6296	6302	53983				
6.	ಪಾವಗಡ Pavagada	19	-	-	3570	3570	77709				
7.	ಶಿರಾ Sira	32	71	666	12879	13616	82687				
8.	ತಿಪಟೂರು Tiptur	-	-	48	27137	27185	62514				
9.	ತುಮಕೂರು Tumkur	11	-	2	21519	21521	62774				
10.	ತುರುವೇಕೆರೆ Turuvekere	2	-	-	17545	17545	46858				
	ಜಿಲ್ಲಾ ಮೊತ್ತ District Total	509	75	784	164939	165798	620240	34148	185774	2755	88

Source : Director Economics and statistics Annual season and crop report, Fully Revised estimate 2003-04 Bangalore.

2003-2004

ಕ್ರ.ಸಂ. Sl.No.	ತಾಲ್ಲೂಕು Taluk	ಮುಸುಕಿನ ಜೋಳ Maize	ಗೋಧಿ Wheat	ಉಪತ್ಯಾ ಬೆಳೆಗಳು Others Cereals & Minor Millets	ಒಟ್ಟು ಏಕದಳ ಧಾನ್ಯಗಳು ಮತ್ತು ಉಪತ್ಯಾ ಬೆಳೆಗಳು Total Cereals & Minor Millets	ದ್ವಿದಳ ಧಾನ್ಯಗಳು Production of Pulses				ಒಟ್ಟು ಆಹಾರ ಧಾನ್ಯಗಳು Total Food Grains
						ಕಡಲೆ Gram	ತೊಗರಿ Tur	ಇತರೆ ದ್ವಿದಳ ಧಾನ್ಯಗಳು Other Pulses	ಒಟ್ಟು ದ್ವಿದಳ ಧಾನ್ಯಗಳು Total Pulses	
1	2	204	205	206	207	208	209	210	211	212
1.	ಚಿ.ನಾ. ಹಳ್ಳಿ C.N. Halli									
2.	ಗುಬ್ಬಿ Gubbi									
3.	ಕೊರಟಗೆರೆ Koratagere									
4.	ಕುಣಿಗಲ್ Kunigal									
5.	ಮಧುಗಿರಿ Madhugiri									
6.	ಪಾವಗಡ Pavagada									
7.	ಶಿರಾ Sira									
8.	ತಿಪಟೂರು Tiptur									
9.	ತುಮಕೂರು Tumkur									
10.	ತುರುವೇಕೆರೆ Turuvekere									
	ಜಿಲ್ಲಾ ಮೊತ್ತ District Total	21235	0	1641	245641	100	2906	15943	18949	264590

Source : Director Economies and statistics, Bangalore, Fully

Revised Estimate 2003-04

ಕ್ರ.ಸಂ. Sl.No.	ತಾಲ್ಲೂಕು Taluk	ಎಣ್ಣೆ ಕಾಳುಗಳ ಉತ್ಪಾದನೆ Production of Oilseeds				ಹಣ್ಣು ಮತ್ತು ತರಕಾರಿಗಳು Fruits & Vegetables		ಮಸಾಲೆ ಮತ್ತು ಸಾಂಬಾರು ಪದಾರ್ಥಗಳು Total Spices & Condiments	Sugar Crops ಕಬ್ಬು Sugar-cane	ಆಹಾರೇತರ ಬೆಳೆಗಳು Other Non-Food Crops				ಒಟ್ಟು ಎಲ್ಲಾ ಬೆಳೆಗಳು Total All Crops
		ನೆಲಗಡಲೆ Ground-nut	ಸೂರ್ಯಕಾಂತಿ Sun-flower	ಇತರೆ ಎಣ್ಣೆ ಕಾಳುಗಳು Other Oil Seeds	ಒಟ್ಟು ಎಣ್ಣೆ ಕಾಳುಗಳು Total Oil Seeds	ಒಟ್ಟು ಹಣ್ಣುಗಳು Total Fruits	ಒಟ್ಟು ತರಕಾರಿಗಳು Total Vegetables			ಹತ್ತಿ Cotton	ಹೊಗೆ ಸೊಪ್ಪು Tobacco	ಇತರೆ Others	ಒಟ್ಟು Total	
1	2	213	214	215	216	217	218	219	220	221	222	223	224	225
1.	ಬಿ.ನಾ. ಹಳ್ಳಿ C.N. Halli													
2.	ಗುಬ್ಬಿ Gubbi													
3.	ಕೊರಟಗೆರೆ Koratagere													
4.	ಕುನಿಗಲ್ Kunigal													
5.	ಮಧುಗಿರಿ Madhugiri													
6.	ಪಾವಗಡ Pavagada													
7.	ಶಿರಾ Sira													
8.	ತಿಪಟೂರು Tiptur													
9.	ತುಮಕೂರು Tumkur													
10.	ತುರುವೇಕೆರೆ Turuvekere													
	ಜಿಲ್ಲಾ ಮೊತ್ತ District Total	45827	5495	1954	53276	64284	13130	9707	38171	698	64	0	762	443920

ಕ್ರ.ಸಂ. Sl.No.	ತಾಲ್ಲೂಕು Taluk	ರಾಸಾಯನಿಕ ಗೊಬ್ಬರಗಳ ವಿತರಣೆ 2005-06 (ಟನ್‌ಗಳಲ್ಲಿ)			
		Distribution of fertilizers 2005-2006 (Tonnes)			
		ನಾರಜನಕ N	ರಂಜಕ P	ಪೊಟ್ಯಾಷ್ K	ಒಟ್ಟು Total
1	2	226	227	228	229
1.	ಚ.ನಾ. ಹಳ್ಳಿ C.N. Halli	1565	614	462	2641
2.	ಗುಬ್ಬಿ Gubbi	2020	993	610	3623
3.	ಕೊರಟಗೆರೆ Koratagerc	1064	583	315	1962
4.	ಕುಣಿಗಲ್ Kunigal	2205	1096	571	3872
5.	ಮಧುಗಿರಿ Madhugiri	1606	1179	512	3297
6.	ಪಾವಗಡ Pavagada	1665	1390	714	3769
7.	ಶಿರಾ Sira	2123	1735	835	4693
8.	ತಿಪಟೂರು Tiptur	1836	1008	553	3397
9.	ತುಮಕೂರು Tumkur	3068	1553	925	5546
10.	ತುರುವೇಕೆರೆ Turuvekere	1198	605	368	2171
	ಜಿಲ್ಲಾ ಮೊತ್ತ District Total	18350	10756	5865	34971

Source : Joint Director of Agriculture, Tumkur

ರೇಷ್ಮೆ 31-3-2006 ಅಂತ್ಯದವರೆಗೆ Sericulture - 5 as on 31-3-2006

ಕ್ರ.ಸಂ. Sl.No.	ತಾಲ್ಲೂಕು Taluk	ಹಿಪ್ಪು ನೇರಳೆ ಬೆಳೆ ವಿಸ್ತೀರ್ಣ Area under Mulberry (Ha.)	ರೇಷ್ಮೆಗೂಡು ಉತ್ಪಾದನೆ Cocoon Production (tonnes)	ಕಸುಬು ಕೈಗೊಂಡ ರೈತರ ಸಂಖ್ಯೆ No. of Farmers engaged in the occupation	ಉತ್ಪಾದಿಸಿದ ರೇಷ್ಮೆಯ ಮೌಲ್ಯ ಲಕ್ಷ ರೂ.ಗಳಲ್ಲಿ Value of Silk produced (Rs. in Lakhs)
1	2	230	231	232	233
1.	ಬಿ.ನಾ. ಹಳ್ಳಿ C.N. Halli	122	58	168	95
2.	ಗುಬ್ಬಿ Gubbi	64	20	165	32
3.	ಕೊರಟಗೆರೆ Koratagere	694	423	1492	701
4.	ಕುನಿಗಲ್ Kunigal	1108	771	7172	627
5.	ಮಧುಗಿರಿ Madhugiri	634	410	1531	676
6.	ಪಾವಗಡ Pavagada	385	311	757	515
7.	ಶಿರಾ Sira	988	687	1419	1138
8.	ತಿಪಟೂರು Tiptur	78	23	150	37
9.	ತುಮಕೂರು Tumkur	196	113	435	186
10.	ತುರುವೇಕೆರೆ Turuvekere	155	56	213	93
	ಜಿಲ್ಲಾ ಮೊತ್ತ District Total	4424	2872	13502	4100

Source : Deputy Director of sericulture, Belidevalya, Tumkur

ಪಶು ಸಂಗೋಪನೆ -6 Animal Husbandary - 6

ಕ್ರ.ಸಂ. Sl.No.	ತಾಲ್ಲೂಕು Taluk	ಜಾನುವಾರು ಗಣತಿ Livestock census 2003								
		ದನಕರುಗಳು Cattle				ಎಮ್ಮೆಗಳು Buffaloes	ಕುರಿಗಳು Sheep			
		ಸ್ಥಳೀಯ Indigenous	ವಿದೇಶಿ ತಳಿ Exotic	ಮಿಶ್ರ ತಳಿ Cross Breed	ಒಟ್ಟು Total		ಸ್ಥಳೀಯ Indigenous	ವಿದೇಶಿ ತಳಿ Exotic	ಮಿಶ್ರ ತಳಿ Cross Breed	ಒಟ್ಟು Total
1	2	234	235	236	237	238	239	240	241	242
1.	ಚಿ.ನಾ. ಹಳ್ಳಿ C.N. Halli	56665	5	3568	60238	19324	91159	-	-	91159
2.	ಗುಬ್ಬಿ Gubbi	50404	-	6855	57259	25389	56294	2	-	56296
3.	ಕೊರಟಗೆರೆ Koratagere	35457	-	6771	42228	11041	31077	-	-	31077
4.	ಕುಣಿಗಲ್ Kunigal	50135	-	6313	56448	28285	72827	-	-	72827
5.	ಮಧುಗಿರಿ Madhugiri	30085	-	13849	43934	18745	52428	27	9	52464
6.	ಪಾವಗಡ Pavagada	43896	-	665	44561	23224	85806	-	-	85806
7.	ಶಿರಾ Sira	46783	-	1776	48559	24827	365081	-	-	365081
8.	ತಿಪಟೂರು Tiptur	38917	-	9205	48122	17600	41719	-	-	41719
9.	ತುಮಕೂರು Tumkur	54027	-	10066	64093	22814	45307	-	-	45307
10.	ತುರುವೇಕೆರೆ Turuvekere	34519	-	3838	38357	26279	42945	-	-	42945
	ಜಿಲ್ಲಾ ಮೊತ್ತ District Total	440888	5	62906	503799	217528	884643	29	9	884681

Source : 17th Live stock census 2003 Deputy Director Animal Husbandry, Tumkur.

ಜಾನುವಾರು ಗಣತಿ Livestock census 2003

ಕ್ರ.ಸಂ. Sl.No.	ತಾಲ್ಲೂಕು Taluk	ಮೇಕೆಗಳು Goats	ಹಂದಿಗಳು Pigs				ಮೊಲಗಳು Rabbits	ನಾಯಗಳು Dogs	ಇತರೆ Others	ಒಟ್ಟು ಜಾನುವಾರು Total Livestock	ಕೋಳಿಗಳು Poultry
			ಸ್ಥಳೀಯ Indigenous	ವಿದೇಶಿ ತಳಿ Exotic	ಮಿಶ್ರ ತಳಿ Cross Breed	ಒಟ್ಟು Total					
1	2	243	244	245	246	247	248	249	250	251	252
1.	ಬಿ.ನಾ. ಹಳ್ಳಿ C.N. Halli	32199	2376	-	144	2520	-	10406	583	216429	45444
2..	ಗುಬ್ಬಿ Gubbi	34156	500	-	181	681	12	15340	320	189453	86212
3.	ಕೊರಟಗೆರೆ Koratagere	27246	1549	35	1	1585	79	8017	16	121289	34422
4..	ಕುಣಿಗಲ್ Kunigal	48998	623	-	-	623	268	11307	255	219011	87714
5..	ಮಧುಗಿರಿ Madhugiri	32436	2826	9	53	2888	-	12921	152	163540	42836
6..	ಪಾವಗಡ Pavagada	46615	1676	230	27	1933	-	7586	459	210184	54739
7.	ಶಿರಾ Sira	29213	866	-	-	866	10	13880	3105	485541	105995
8.	ತಿಪಟೂರು Tiptur	18087	618	-	-	618	5	11077	1096	138324	32068
9.	ತುಮಕೂರು Tumkur	35780	803	-	200	1003	75	27138	46	196256	104539
10.	ತುರುವೇಕೆರೆ Turuvekere	17643	574	-	26	600	16	8742	1387	135969	51413
	ಜಿಲ್ಲಾ ಮೊತ್ತ District Total	322373	12411	274	632	13317	465	126414	7419	2075996	645382

ಕ್ರ.ಸಂ. Sl.No.	ತಾಲ್ಲೂಕು Taluk	ಪಶುವೈದ್ಯ ಸಾಲೆಗಳು 31-3-2006ರ ಅಂತ್ಯಕ್ಕೆ Veterinary Institutions as on 31-3-2006						ಓಡಿದ ಮೀನು ಗಳು Fish Catch* (M. Tonnes)	ಮಂಜುಗಡ್ಡೆ ಕಾರ್ಖಾನೆಗಳು Ice Plants *		ಶಿಥಿಲೀಕರಣ ಕೇಂದ್ರಗಳು Cold Storage *	
		ಆಸ್ಪತ್ರೆ ಗಳು Hospitals	ಚಿಕಿತ್ಸಾ ಶಾಲೆಯ ಗಳು Dispensa- ries	ಪ್ರಾಥಮಿಕ ಪಶುವೈದ್ಯ ಕೇಂದ್ರಗಳು Primary Veterinary Centres	ಸಂಚಾರಿ ಚಿಕಿತ್ಸಾ ಶಾಲೆಯ ಗಳು Mobile Dispensa- ries	ಕೃತಕ ಗರ್ಭಧಾರಣಾ ಕೇಂದ್ರ ಗಳು Artificial Insemina- tion Centres	ಒಟ್ಟು Total		ಸಂಖ್ಯೆ No.	ಸಾಮರ್ಥ್ಯ Capacity (M. Tonnes)	ಸಂಖ್ಯೆ No.	ಸಾಮರ್ಥ್ಯ Capacity (M. Tonnes)
1.	ಚಿ.ನಾ. ಹಳ್ಳಿ C.N. Halli	1	7	10	1	0	19	15.50	0	0	0	0
2.	ಗುಬ್ಬಿ Gubbi	1	11	11	1	0	24	33.60	0	0	0	0
3.	ಕೊರಟಗೆರೆ Koratagere	2	5	9	1	2	19	17.00	0	0	0	0
4.	ಕುಣಿಗಲ್ Kunigal	2	12	3	1	10	28	37.45	0	0	0	0
5.	ಮಧುಗಿರಿ Madhugiri	1	12	8	1	2	24	3.00	0	0	0	0
6.	ಪಾವಗಡ Pavagada	1	5	8	1	2	17	15.40	0	0	0	0
7.	ಶಿರಾ Sira	3	11	8	1	2	25	69.04	0	0	0	0
8.	ತಿಪಟೂರು Tiptur	1	7	7	1	-	16	14.96	0	0	0	0
9.	ತುಮಕೂರು Tumkur	1	12	17	1	-	31	41.00	0	0	0	0
10.	ತುರುವೇಕೆರೆ Turuvekere	2	7	11	1	-	21	26.45	0	0	0	0
	ಜಿಲ್ಲಾ ಮೊತ್ತ District Total	15	89	92	10	18	224	273.40	0	0	0	0

Deputy Director of Animal husbandry, Tumkur Fisheries Dept, Sr. Assistant Director of Fisheries or Fish Farmer Development Agency (FFDA)
Tumkur

ಕಾರ್ಖಾನೆಗಳು, ಕೈಗಾರಿಕೆ - 7 Factories, Industries - 7
Number of Factories as on 31-3-2006.

ಕ್ರ. ಸಂ. Sl.No.	ತಾಲ್ಲೂಕು Taluk	ಬಟ್ಟೆ Textiles	ರಾಸಾಯನಿಕ Chemical	ಇಂಜಿನಿಯರಿಂಗ್ Engineering	ಇತರೆ Others	ಒಟ್ಟು Total	ಉದ್ಯೋಗಿಗಳು Employees
1	2	264	265	266	267	268	269
1.	ಬಿ.ನಾ. ಹಳ್ಳಿ C.N. Halli	0	0	0	9	9	360
2.	ಗುಬ್ಬಿ Gubbi	0	0	0	4	4	190
3.	ಕೊರಟಗೆರೆ Koratagere	0	0	0	1	1	80
4.	ಕುನಿಗಲ್ Kunigal	0	1	4	12	17	2140
5.	ಮಧುಗಿರಿ Madhugiri	0	0	0	4	4	75
6.	ಪಾವಗಡ Pavagada	0	0	0	0	0	0
7.	ಶಿರಾ Sira	0	0	0	3	3	180
8.	ತಿಪಟೂರು Tiptur	0	0	0	36	36	1605
9.	ತುಮಕೂರು Tumkur	0	5	56	109	170	10338
10.	ತುರುವೇಕೆರೆ Turuvekere	0	0	0	3	3	1920
	ಜಿಲ್ಲಾ ಮೊತ್ತ District Total	0	6	60	181	247	16888

Source : Factories and Boiler, Tumkur

ಸಣ್ಣ ಕೈಗಾರಿಕೆಗಳು Small Scale Industries

As on 31-3-2006

ಕ್ರ.ಸಂ. Sl.No.	ತಾಲ್ಲೂಕು Taluk	ಜಿಲ್ಲಾ ಕೈಗಾರಿಕಾ ಕೇಂದ್ರಗಳಲ್ಲಿ ನೋಂದಾಯಿಸಲ್ಪಟ್ಟ ಸಣ್ಣ ಪ್ರಮಾಣದ ಕೈಗಾರಿಕೆಗಳ ಸಂಖ್ಯೆ 31-3-2006ರ ಅಂತ್ಯಕ್ಕೆ No. of small scale units registered in District Industrial Centre till the end of 31-03-2006									
		ಆಟೋಮೊಬೈಲ್ Automobiles		ಎಲೆಕ್ಟ್ರಿಕಲ್ ಮತ್ತು ಎಲೆಕ್ಟ್ರಾನಿಕ್ಸ್ Electrical & Electronics		ಕೆಮಿಕಲ್ಸ್ Chemicals		ಫೆರಸ್ ಮತ್ತು ನಾನ್ ಫೆರಸ್ Ferrous & Non-Ferrous		ಆಹಾರ ಮತ್ತು ಮಾದಕ ವಸ್ತುಗಳು Food & Intoxicants	
		ಸಂಖ್ಯೆ No.	ಕೆಲಸಗಾರರು Workers	ಸಂಖ್ಯೆ No.	ಕೆಲಸಗಾರರು Workers	ಸಂಖ್ಯೆ No.	ಕೆಲಸಗಾರರು Workers	ಸಂಖ್ಯೆ No.	ಕೆಲಸಗಾರರು Workers	ಸಂಖ್ಯೆ No.	ಕೆಲಸಗಾರರು Workers
1	2	270	271	272	273	774	275	276	277	278	279
1.	ಬಿ.ನಾ. ಹಳ್ಳಿ C.N. Halli	0	0	25	135	15	90	0	0	186	901
2.	ಗುಬ್ಬಿ Gubbi	0	0	24	115	40	160	0	0	179	440
3.	ಕೊರಟಗೆರೆ Koratagere	0	0	17	60	27	148	0	0	213	820
4.	ಕುಣಿಗಲ್ Kunigal	0	0	31	130	49	208	0	0	209	650
5.	ಮಧುಗಿರಿ Madhugiri	0	0	38	238	36	148	0	0	225	909
6.	ಪಾವಗಡ Pavagada	0	0	34	246	12	54	0	0	356	1614
7.	ಶಿರಾ Sira	0	0	31	285	39	164	0	0	308	1275
8.	ತಿಪಟೂರು Tiptur	0	0	18	98	34	143	0	0	215	890
9.	ತುಮಕೂರು Tumkur	0	0	112	1123	147	861	0	0	463	2977
10.	ತುರುವೇಕೆರೆ Turuvekere	0	0	23	96	9	45	0	0	203	820
	ಜಿಲ್ಲಾ ಮೊತ್ತ District Total	0	0	353	2526	408	2021	0	0	2557	11296

Source : District Industries Centre, Tumkur

ಜಿಲ್ಲಾ ಕೈಗಾರಿಕಾ ಕೇಂದ್ರಗಳಲ್ಲಿ ನೋಂದಾಯಿಸಲ್ಪಟ್ಟ ಸಣ್ಣ ಕೈಗಾರಿಕಾ ಘಟಕಗಳು 31-3-2006ರ ಅಂತ್ಯಕ್ಕೆ
No. of Small Scale units registered in District Industrial Centre till the end of 31-3-2006

ಕ್ರ.ಸಂ. Sl.No.	ತಾಲ್ಲೂಕು Taluk	ಗ್ಲಾಸ್ ಮತ್ತು ಸಿರಾಮಿಕ್ಸ್ Glass & Ceramics		ಜಾಬ್ ವರ್ಕ್ಸ್ ಮತ್ತು ರಿಪೇರಿ Job Works & Repairs		ಚರ್ಮ Leather		ಮೆಕ್ಯಾನಿಕಲ್ ಇಂಜಿನಿಯರಿಂಗ್ Mechanical Engineering		ಕಾಗದ ಮತ್ತು ಮುದ್ರಣ Paper & Printing	
		ಸಂಖ್ಯೆ No.	ಕೆಲಸಗಾರರು Workers	ಸಂಖ್ಯೆ No.	ಕೆಲಸಗಾರರು Workers	ಸಂಖ್ಯೆ No.	ಕೆಲಸಗಾರರು Workers	ಸಂಖ್ಯೆ No.	ಕೆಲಸಗಾರರು Workers	ಸಂಖ್ಯೆ No.	ಕೆಲಸಗಾರರು Workers
1	2	280	281	282	283	284	285	286	287	288	289
1.	ಬಿ.ನಾ. ಹಳ್ಳಿ C.N. Halli	40	362	119	407	25	90	85	303	16	57
2.	ಗುಬ್ಬಿ Gubbi	36	434	83	295	28	91	130	853	22	84
3.	ಕೊರಟಗೆರೆ Koratagere	13	123	90	381	22	108	87	228	16	64
4.	ಕುಣಿಗಲ್ Kunigal	32	334	128	359	24	63	223	1262	23	90
5.	ಮಧುಗಿರಿ Madhugiri	39	106	193	611	38	185	85	365	27	73
6.	ಪಾವಗಡ Pavagada	18	196	126	599	27	112	105	450	24	93
7.	ಶಿರಾ Sira	26	248	161	597	41	140	132	772	27	92
8.	ತಿಪಟೂರು Tiptur	23	316	432	1008	23	65	132	839	31	181
9.	ತುಮಕೂರು Tumkur	204	3160	576	3709	52	172	430	3105	186	470
10.	ತುರುವೇಕೆರೆ Turuvekere	14	75	39	163	30	83	77	283	22	88
	ಜಿಲ್ಲಾ ಮೊತ್ತ District Total	445	5354	1947	8129	310	1109	1486	8460	394	1292

Source : District Industries Centre, Tumkur.

ಜಿಲ್ಲಾ ಕೈಗಾರಿಕಾ ಕೇಂದ್ರದಲ್ಲಿ ಅಂತ್ಯಕ್ಕೆ ನೋಂದಾಯಿಸಲ್ಪಟ್ಟ ಸಣ್ಣ ಕೈಗಾರಿಕಾ ಘಟಕಗಳು
No. of Small Scale units registered in District Industrial Centre till the end of 31-03-2006

ಕ್ರ.ಸಂ. Sl.No.	ತಾಲ್ಲೂಕು Taluk	ರಬ್ಬರ್ ಮತ್ತು ಪ್ಲಾಸ್ಟಿಕ್ Rubber & Plastics		ಟೆಕ್ಸೈಲ್ಸ್ Textiles		ಮರ Wood		ಇತರೆ Others		ಒಟ್ಟು Total		ಮಧ್ಯಮ ಪ್ರಮಾಣದ ಕೈಗಾರಿಕೆಗಳು Medium Scale Industries	ದೊಡ್ಡ ಪ್ರಮಾಣದ ಕೈಗಾರಿಕೆಗಳು Large Scale Industries
		ಸಂಖ್ಯೆ Number	ಕೆಲಸಗಾರರು Workers	ಸಂಖ್ಯೆ Number	ಕೆಲಸಗಾರರು Workers	ಸಂಖ್ಯೆ Number	ಕೆಲಸಗಾರರು Workers	ಸಂಖ್ಯೆ Number	ಕೆಲಸಗಾರರು Workers	ಸಂಖ್ಯೆ Number	ಕೆಲಸಗಾರರು Workers		
1	2	290	291	292	293	294	295	296	297	298	299	300	301
1.	ಬಿ.ನಾ. ಹಳ್ಳಿ C.N. Halli	7	33	395	2043	239	622	159	437	1311	5480	0	0
2.	ಗುಬ್ಬಿ Gubbi	8	92	366	1924	300	982	188	1384	1404	6854	0	0
3.	ಕೊರಟಗೆರೆ Koratagere	10	42	196	783	265	396	108	586	1064	3739	0	0
4.	ಕುನಿಗಲ್ Kunigal	24	113	332	1763	334	656	320	3335	1729	8963	5	1
5.	ಮಧುಗಿರಿ Madhugiri	19	68	369	1842	348	740	410	2681	1827	7966	0	0
6.	ಪಾವಗಡ Pavagada	25	90	715	1946	163	327	62	1421	1667	7148	0	0
7.	ಶಿರಾ Sira	29	71	353	714	285	615	99	2655	1531	7628	1	0
8.	ತಿಪಟೂರು Tiptur	12	53	512	4433	371	1218	1220	7188	3023	16432	0	0
9.	ತುಮಕೂರು Tumkur	116	579	401	1737	372	1267	1372	8489	4431	27649	15	3
10.	ತುರುವೇಕೆರೆ Turuvekere	3	13	462	2332	232	645	361	2285	1475	6928	0	1
	ಜಿಲ್ಲಾ ಮೊತ್ತ District Total	253	1154	4101	19517	2909	7468	4299	30461	19462	98787	21	5

Source : Dist Industries Centre, Tumkur

ಬ್ಯಾಂಕುಗಳು - 8 31-3-2006 ರ ಅಂತ್ಯದವರೆಗೆ

Banks - 8 as on 31-3-2006

ಕ್ರ.ಸಂ. Sl.No.	ತಾಲ್ಲೂಕು Taluk	ವಾಣಿಜ್ಯ ಬ್ಯಾಂಕುಗಳು Commercial Banks	ಗ್ರಾಮೀಣ ಬ್ಯಾಂಕುಗಳು Gramscena Banks	ಒಟ್ಟು ಠೇವಣಿಗಳು Total Deposits (Rs. in lakhs)	ಒಟ್ಟು ಸಾಲಗಳು Total Credit (Rs. in lakhs)	ಠೇವಣಿ ಸಾಲದ ಅನುಪಾತ Credit Deposit Ratio
1	2	302	303	304	305	306
1.	ಟಿ.ನಾ. ಹಳ್ಳಿ C.N. Halli	11	7	8436	7362	87.27
2.	ಗುಬ್ಬಿ Gubbi	12	5	8122	7642	94.09
3.	ಕೊರಟಗೆರೆ Koratagere	9	4	6816	6146	90.17
4.	ಕುನಿಗಲ್ Kunigal	15	3	8397	8344	99.37
5.	ಮಧುಗಿರಿ Madhugiri	16	4	10310	9671	93.80
6.	ಪಾವಗಡ Pavagada	12	5	7514	7710	102.65
7.	ಶಿರಾ Sira	13	3	8254	8428	102.11
8.	ತಿಪಟೂರು Tiptur	19	2	18364	16790	91.43
9.	ತುಮಕೂರು Tumkur	44	7	69974	68294	97.60
10.	ತುರುವೇಕೆರೆ Turuvekere	15	2	8122	7899	97.25
	ಜಿಲ್ಲಾ ಮೊತ್ತ District Total	166	42	154309	148286	96.10

Source : Lead Bank Office, Tumkur

ಸಹಕಾರಿ ಮತ್ತು ಕೃಷಿ ಮಾರಾಟ ಮಳಿಗೆ 31-3-2006ರ ಅಂತ್ಯದವರೆಗೆ

CO-OPERATION AND AGRICULTURAL MARKETING-9 AS ON 31-3-2006

ಕ್ರ.ಸಂ. Sl.No.	ತಾಲ್ಲೂಕು Taluk	ನಗರ ಪ್ರದೇಶದ ಸಹಕಾರಿ ಬ್ಯಾಂಕುಗಳು Urban Co-operative Banks			ಇತರೆ ಸಹಕಾರಿ ಬ್ಯಾಂಕುಗಳು Other Co-operative Banks		ಪ್ರಾ.ಭೂ.ಅ. ಬ್ಯಾಂಕುಗಳು P.L.D. Banks	
		ಶಾಖೆಗಳು Branches	ದೇವಣಿ (ಲಕ್ಷ ರೂಗಳಲ್ಲಿ Deposits (Rs. in lakhs)	ಸಾಲ ನೀಡಿಕೆ ಲಕ್ಷ ರೂಗಳಲ್ಲಿ Loan Advanced (Rs. in lakhs)	ಸಂಖ್ಯೆ No.	ಸಾಲ ವಿತರಣೆ Loans Advanced	ಸಂಖ್ಯೆ Number	ಒಟ್ಟು ಸಾಲಗಳು Total Loans (Rs. in lakhs)
1	2	307	308	309	310	311	312	313
1.	ಬಿ.ನಾ. ಹಳ್ಳಿ C.N. Halli	1	522.63	389.51	25	640.30	1	85.39
2.	ಗುಬ್ಬಿ Gubbi	0	0	0	5	8.89	1	108.88
3.	ಕೊರಟಗೆರೆ Koratagere	0	0	0	3	2.13	1	55.63
4.	ಕುಣಿಗಲ್ Kunigal	0	0	0	7	92.92	1	45.94
5.	ಮಧುಗಿರಿ Madbugiri	0	0	0	5	329.92	1	69.90
6.	ಪಾವಗಡ Pavagada	0	0	0	4	133.83	1	41.16
7.	ಶಿರಾ Sira	2	3814.07	3492.31	5	185.69	1	100.29
8.	ತಿಪಟೂರು Tiptur	1	514.62	343.13	33	998.40	1	208.92
9.	ತುಮಕೂರು Tumkur	25	47889.70	37,968.64	55	5459.61	1	70.42
10.	ತುರುವೇಕೆರೆ Turuvekere	0	0	0	24	1360.10	1	100.79
	ಜಿಲ್ಲಾ ಮೊತ್ತ District Total	29	52741.02	42193.59	166	9211.79	10	887.32

Source : Deputy register of co-operative societies, State PLD Banks, Tumkur.

ಕ್ರಡಿಟ್ ಸಹಕಾರ ಸಂಘ 31-3-2006ರ ಅಂತ್ಯದವರೆಗೆ
Credit Co-operative Societies as on 31-3-2006

ಕ್ರ.ಸಂ. Sl.No.	ತಾಲ್ಲೂಕು Taluk	ವ್ಯವಸಾಯ Agricultural		ಹಾಲು ಉತ್ಪಾದನೆ Milk Producers		ಇತರೆ Others		ಒಟ್ಟು Total		ಸಮಾಪನೆಗೊಂಡವು Liquidated
		ಸಂಖ್ಯೆ Number	ಸದಸ್ಯರು Members	ಸಂಖ್ಯೆ Number	ಸದಸ್ಯರು Members	ಸಂಖ್ಯೆ Number	ಸದಸ್ಯರು Members	ಸಂಖ್ಯೆ Number	ಸದಸ್ಯರು Members	
1	2	314	315	316	317	318	319	320	321	322
1.	ಬಿ.ನಾ. ಹಳ್ಳಿ C.N. Halli	21	35620	59	14889	35	23910	115	74419	0
2.	ಗುಬ್ಬಿ Gubbi	26	27166	83	18810	41	32816	150	78782	6
3.	ಕೊರಟಗೆರೆ Koratagere	15	19077	76	22664	12	12201	103	53942	5
4.	ಕುಣಿಗಲ್ Kunigal	19	14891	63	7614	21	19414	103	41919	6
5.	ಮಧುಗಿರಿ Madhugiri	24	52391	110	42267	31	23915	165	118573	4
6.	ಪಾವಗಡ Pavagada	20	45953	29	9604	41	28094	90	83651	6
7.	ಶಿರಾ Sira	31	52839	45	13966	38	27214	114	94019	6
8.	ತಿಪಟೂರು Tiptur	23	29675	68	14467	58	31890	149	76032	9
9.	ತುಮಕೂರು Tumkur	29	32521	79	23524	150	119369	258	175414	19
10.	ತುರುವೇಕೆರೆ Turuvekere	24	38860	64	14570	49	30820	137	84250	4
	ಜಿಲ್ಲಾ ಮೊತ್ತ District Total	232	348993	676	182375	476	349643	1384	881001	65

Source: Deputy Registrar of Co-operative Societies, Tumkur.

ಕ್ರ.ಸಂ. Sl.No.	ತಾಲ್ಲೂಕು Taluk	ಕೃಷಿ ಸಹಕಾರ ಸಂಘಗಳಿಂದ ಕೊಡಲ್ಪಟ್ಟ ಸಾಲ Loans given by Agricultural Credit Co-operative societies (Rs. in lakhs)			ನಿಯಂತ್ರಿತ ಮಾರುಕಟ್ಟೆಗಳು 31-3-2006 ರ ಅಂತ್ಯದವರೆಗೆ Regulated Markets as on 31-3-2006			
		ಅಲ್ಪಾವಧಿ Short Term	ಮಧ್ಯಮಾವಧಿ Medium Term	ಒಟ್ಟು Total	ಮುಖ್ಯ Main	ಉಪ Sub	ಒಟ್ಟು Total	ವ್ಯವಹಾರ ಮೌಲ್ಯ Turnover (Rs. in crores)
1	2	323	324	325	326	327	328	329
1.	ಬಿ.ನಾ. ಹಳ್ಳಿ C.N. Halli	349.04	1.80	350.54	1	1	2	12.20
2.	ಗುಬ್ಬಿ Gubbi	672.71	9.80	682.51	1	6	7	18.05
3.	ಕೊರಟಗೆರೆ Koratagere	297.90	0.00	297.90	0	0	0	0.00
4.	ಕುನಿಗಲ್ Kunigal	286.04	0.00	286.04	1	2	3	5.14
5.	ಮಧುಗಿರಿ Madhugiri	604.85	14.58	619.43	1	4	5	5.66
6.	ಪಾವಗಡ Pavagada	368.70	0	368.70	1	1	2	20.89
7.	ಶಿರಾ Sira	491.49	0	491.49	1	1	2	22.43
8.	ತಿಪಟೂರು Tiptur	723.49	8.82	732.61	1	2	3	74.68
9.	ತುಮಕೂರು Tumkur	1,001.52	0.15	1,001.67	1	4	5	79.51
10.	ತುರುವೇಕೆರೆ Turuvekere	607.34	10.84	618.18	1	1	2	12.43
	ಜಿಲ್ಲಾ ಮೊತ್ತ District Total	5,403.08	45.99	5,449.07	9	22	31	250.99

Source : Deputy register of co-operative societies, APMC, Tumkur.

ಸಾರಿಗೆ ಮತ್ತು ಸಂಪರ್ಕಗಳು - 10
TRANSPORT AND COMMUNICATION - 10

As on 31-3-2006

ಕ್ರ.ಸಂ. Sl.No.	ತಾಲ್ಲೂಕು Taluk	ಮೋಟಾರು ವಾಹನಗಳು 31-3-2006ರ ಅಂತ್ಯದವರೆಗೆ MOTOR VEHICLES AS ON 31-3-2006									
		ಮೋಟಾರು ಸೈಕಲ್‌ಗಳು Motor Cycles	ಕಾರುಗಳು Cars	ಬಾಡಿಗೆ ಕಾರುಗಳು Cabs	ಆಟೋ ರಿಕ್ಷಾಗಳು Auto Rikshaws	ಅಮ್ನಿ ಬಸ್‌ಗಳು Omni Buses	Tractors & Trailors	Ambu- lance	ಸರಕು ಸಾಗಿಸುವ ಮಾಹನಗಳು Goods Vehicle	ಇತರ Others	ಒಟ್ಟು Total
1	2	330	331	332	333	334	335	336	337	338	339
1.	ಚಿ.ನಾ. ಹಳ್ಳಿ C.N. Halli	6,707	558	54	153	44	1693	2	320	158	9,689
2.	ಗುಬ್ಬಿ Gubbi	7,369	260	105	322	44	1612	2	118	146	9,978
3.	ಕೊರಟಗೆರೆ Koratagere	6575	109	45	122	26	1085	2	91	144	8,199
4.	ಕುನಿಗಲ್ Kunigal	5,336	207	47	534	49	1174	4	375	158	7884
5.	ಮಧುಗಿರಿ Madhugiri	9028	323	95	225	52	2317	2	227	105	12374
6.	ಪಾವಗಡ Pavagada	7822	207	76	118	61	1603	5	125	119	10,136
7.	ಶಿರಾ Sira	10,863	231	86	480	63	1765	3	157	182	13,830
8.	ತಿಪಟೂರು Tiptur	14,704	518	206	723	129	2449	10	152	194	19,085
9.	ತುಮಕೂರು Tumkur	63,268	4,995	698	5,556	449	4935	27	2895	1477	84,300
10.	ತುರುವೇಕೆರೆ Turuvekere	10,862	286	65	236	69	1835	4	37	101	13,495
	ಜಿಲ್ಲಾ ಮೊತ್ತ District Total	142,534	7,694	1,477	8,469	986	20,468	61	4,497	2,784	188,970

Source : R.T.O Tumkur and Tiptur

ರೈಲು ಮಾರ್ಗಗಳ ಉದ್ದಳತೆ 31-3-2006 ರ ಅಂತ್ಯದವರೆಗೆ
Railway Route Length (Kms.) as on 31-3-2006

ಕ್ರ.ಸಂ. Sl.No.	ತಾಲ್ಲೂಕು Taluk	ಬ್ರಾಡ್‌ಗೇಜ್ Broad Gauge	ಮೀಟರ್ ಗೇಜ್ Meter Gauge	ಒಟ್ಟು Total	ರೈಲ್ವೆ ನಿಲ್ದಾಣ Railway Stations
1	2	340	341	342	343
1.	ಬಿ.ನಾ. ಹಳ್ಳಿ C.N. Halli	0	0	0	0
2.	ಗುಬ್ಬಿ Gubbi	20	0	20	2
3.	ಕೊರಟಗೆರೆ Koratagere	0	0	0	0
4.	ಕುಣಿಗಲ್ Kunigal	0	0	0	0
5.	ಮಧುಗಿರಿ Madhugiri	0	0	0	0
6.	ಪಾವಗಡ Pavagada	0	0	0	0
7.	ಶಿರಾ Sira	0	0	0	0
8.	ತಿಪಟೂರು Tiptur	36	0	36	4
9.	ತುಮಕೂರು Tumkur	25	0	25	5
10.	ತುರುವೇಕೆರೆ Turuvekere	16	0	16	3
	ಜಿಲ್ಲಾ ಮೊತ್ತ District Total	97	0	97	14

ರಸ್ತೆ ಉದ್ದಳತೆ 31-3-2006 ರ ಅಂತ್ಯಕ್ಕೆ
Road length (Kms.) (as on 31-3-2005)

ಕ್ರ.ಸಂ. Sl.No.	ತಾಲ್ಲೂಕು Taluk	ರಾಷ್ಟ್ರೀಯ ಹೆದ್ದಾರಿ National Highway	ರಾಜ್ಯ ಹೆದ್ದಾರಿಗಳು State Highway	ಮುಖ್ಯ ಜಿಲ್ಲೆ ರಸ್ತೆಗಳು Major District Roads	ಇತರ ಜಿಲ್ಲೆ ರಸ್ತೆಗಳು Other District Roads	ಹಳ್ಳಿರಸ್ತೆಗಳು Other Village Roads	ಟಿಡಿಬಿ ರಸ್ತೆಗಳು TDB Roads	ಮುನಿಸಿಪಾ ಲಿಟಿಫಿ ರಸ್ತೆಗಳು Municipality Roads	ನೀರಾವರಿ ಇಲಾಖೆ ರಸ್ತೆಗಳು Irrigation Dept. Roads	ಅರಣ್ಯ ರಸ್ತೆಗಳು Forest Roads	ಪಂಚಾಯತ್ ರಸ್ತೆಗಳು Panchayat Roads	ಒಟ್ಟು Total
1	2	344	345	346	347	348	349	350	351	352	353	354
1.	ಚಿ.ನಾ. ಹಳ್ಳಿ C.N. Halli	0	112	188	28.20	647.40	0	42.80	63.65	4.00	0	1086.05
2.	ಗುಬ್ಬಿ Gubbi	36	68	262	24.20	1,083.70	0	18.00	62.60	7.00	0	1,561.50
3.	ಕೊರಟಗೆರೆ Koratagere	0	64	137	0.00	657.32	0	14.00	90.40	0.00	0	962.72
4.	ಕುಣಿಗಲ್ Kunigal	27	105	173	14.40	806.70	0	150.45	32.25	18.00	0	1,326.80
5.	ಮಧುಗಿರಿ Madhugiri	0	74	227	0.00	1140.20	0	42.00	43.75	13.50	0	1540.45
6.	ಪಾವಗಡ Pavagada	0	76	211	5.60	783.18	0	30.00	24.25	0.00	0	1130.03
7.	ಶಿರಾ Sira	45	55	282	10.70	1157.40	0	75.00	149.00	17.00	0	1791.10
8.	ತಿಪಟೂರು Tiptur	41	51	114	2.80	699.50	0	125.85	33.10	0.40	0	1,067.65
9.	ತುಮಕೂರು Tumkur	47	91	224	14.40	1,207.72	0	281.00	83.50	8.50	0	1,957.12
10.	ತುರುವೇಕೆರೆ Turuvekere	0	43	185	39.40	698.50	0	40.00	33.30	0.00	0	1,039.20
	ಜಿಲ್ಲಾ ಮೊತ್ತ District Total	196	739	2,003	139.70	8881.62	0.00	819.10	615.80	68.40	0.00	13462.62

ರಸ್ತೆಗಳ ಉದ್ದಳತೆ 31-3-2005 ರ ಅಂತ್ಯಕ್ಕೆ
Road length (Kms.) as on 31-3-2005

ಕ್ರ.ಸಂ. Sl.No.	ತಾಲ್ಲೂಕು Taluk	ಒಟ್ಟು Total	ಪಕ್ಕಾ ರಸ್ತೆಗಳು Surfaced Roads	ಭಾರಿ ಸೇತುವೆಗಳು Major Bridges 60 ಮೀ. ಮೇಲ್ಪಟ್ಟು	ಅಂಚೆ ಕಛೇರಿಗಳು Post Offices	ತಂತ್ರ ಕಚೇರಿಗಳು Telegraphic Offices as on	ದೂರವಾಣಿ ವಿನಿಮಯ Telephones Exchanges	ದೂರವಾಣಿಗಳು Telephones
1	2	355	356	357	358	359	360	361
1.	ಬಿ.ನಾ. ಹಳ್ಳಿ C.N. Halli	1086.05	543.25	1	44	-	9	4895
2.	ಗುಬ್ಬಿ Gubbi	1,561.50	913.50	2	73	-	14	8581
3.	ಕೊರಟಗೆರೆ Koratagere	962.72	534.00	1	35	-	7	3628
4.	ಕುಣಿಗಲ್ Kunigal	1326.80	639.00	4	65	-	7	6168
5.	ಮಧುಗಿರಿ Madhugiri	1540.45	757.80	2	61	-	11	5509
6.	ಪಾವಗಡ Pavagada	1130.03	569.65	1	56	-	11	4175
7.	ಶಿರಾ Sira	1791.10	674.65	3	66	-	9	5590
8.	ತಿಪಟೂರು Tiptur	1,067.65	694.50	1	45	1	14	11113
9.	ತುಮಕೂರು Tumkur	1,957.12	1071.87	0	75	1	17	30992
10.	ತುರುವೇಕೆರೆ Turuvekere	1,039.20	644.05	0	52	-	13	6043
	ಜಿಲ್ಲಾ ಮೊತ್ತ District Total	13462.62	7042.27	15	572	2	112	86,694

Source : C.E. PWD C and B Bangalore, Post Office, Telegraphic Office, Tumkur.

ಶಿಕ್ಷಣ 31-3-2006ರ ಅಂತ್ಯದವರೆಗೆ Education as on 31-3-2006

ಕ್ರ.ಸಂ. Sl.No.	ತಾಲ್ಲೂಕು Taluk	ಕಿರಿಯ ಪ್ರಾಥಮಿಕ ಶಾಲೆಗಳು Lower Primary Schools											
		ಸರ್ಕಾರಿ Govt.			ಅನುದಾನಿತ Aided			ಅನುದಾನಿತ ರಹಿತ Un Aided			ಒಟ್ಟು Total		
		ಶಾಲೆಗಳು Schools	ಹುಡುಗರು Boys	ಹುಡುಗಿಯರು Girls	ಶಾಲೆಗಳು Schools	ಹುಡುಗರು Boys	ಹುಡುಗಿಯರು Girls	ಶಾಲೆಗಳು Schools	ಹುಡುಗರು Boys	ಹುಡುಗಿಯರು Girls	ಶಾಲೆಗಳು Schools	ಹುಡುಗರು Boys	ಹುಡುಗಿಯರು Girls
1	2	362	363	364	365	366	367	368	369	370	371	372	373
1.	ಬಿ.ಎ. ಹಳ್ಳಿ C.N. Halli	208	7596	7520	0	0	0	13	1429	1132	221	9025	8652
2.	ಗುಬ್ಬಿ Gubbi	254	9774	9465	01	489	284	8	943	999	263	11206	10748
3.	ಕೊರಟಗೆರೆ Koratagere	98	6381	6284	0	0	0	0	0	0	98	6381	6284
4.	ಕುಣಿಗಲ್ Kunigal	290	8439	8471	0	0	0	10	1546	1242	300	9985	9713
5.	ಮಧುಗಿರಿ Madhugiri	203	11081	10650	0	0	0	0	0	0	203	11081	10650
6.	ಪಾವಗಡ Pavagada	116	10382	10664	0	0	0	0	0	0	116	10382	10664
7.	ಶಿರಾ Sira	228	13506	13018	0	0	0	0	9	0	228	13506	13018
8.	ತಿಪಟೂರು Tiptur	188	6510	6305	0	0	0	12	2062	1807	200	8572	8112
9.	ತುಮಕೂರು Tumkur	301	15264	15482	02	2511	1483	33	6423	5359	336	24198	22324
10.	ತುರುವೇಕೆರೆ Turuvekere	216	5612	5611	0	0	0	6	1126	948	222	6738	6559
	ಜಿಲ್ಲಾ ಮೊತ್ತ District Total	2102	94545	93470	3	3000	1767	82	13529	11487	2187	111074	106724

Source :

31-3-2006ರ ಅಂತ್ಯದವರೆಗೆ as on 31-3-2006

ಕ್ರ.ಸಂ. Sl.No.	ತಾಲೂಕು Taluk	ಹಿರಿಯ ಪ್ರಾಥಮಿಕ ಶಾಲೆಗಳು Higher Primary Schools											
		ಸರ್ಕಾರಿ Govt.			ಅನುದಾನಿತ Aided			ಅನುದಾನಿತ ರಹಿತ Un Aided			ಒಟ್ಟು Total		
		ಶಾಲೆಗಳು Schools	ಹುಡುಗರು Boys	ಹುಡುಗಿಯರು Girls	ಶಾಲೆಗಳು Schools	ಹುಡುಗರು Boys	ಹುಡುಗಿಯರು Girls	ಶಾಲೆಗಳು Schools	ಹುಡುಗರು Boys	ಹುಡುಗಿಯರು Girls	ಶಾಲೆಗಳು Schools	ಹುಡುಗರು Boys	ಹುಡುಗಿಯರು Girls
	2	374	375	376	377	378	379	380	381	382	383	384	385
1.	ಬಿ.ನಾ. ಹಳ್ಳಿ C.N. Halli	112	2985	2834	7	564	439	15	463	311	134	4012	3584
2.	ಗುಬ್ಬಿ Gubbi	150	4168	3841	9	357	254	9	301	311	168	4826	4406
3.	ಕೊರಟಗೆರೆ Koratagere	141	2855	2682	03	395	285	12	637	539	156	3887	3506
4.	ಕುಣಿಗಲ್ Kumgal	133	3533	3439	10	1147	1211	15	466	336	158	5146	4986
5.	ಮಧುಗಿರಿ Madhugiri	145	5035	4940	0	0	0	33	1887	1447	178	6922	6387
6.	ಪಾವಗಡ Pavagada	123	4201	5115	02	715	366	29	2245	1483	154	7161	6964
7.	ಶಿರಾ Sira	162	6354	5938	01	132	66	26	2702	1906	189	9188	7910
8.	ತಿಪ್ಪಣೂರು Tiptur	101	2610	2616	7	929	687	23	579	633	131	4118	3936
9.	ತುಮಕೂರು Tumkur	208	6572	6518	15	2599	713	75	2208	1887	298	11379	9118
10.	ತುರುವೇಕೆರೆ Turuvekere	102	2564	2498	3	425	356	13	387	280	118	3376	3134
	ಜಿಲ್ಲಾ ಮೊತ್ತ District Total	1377	40877	40421	57	7263	4377	250	11875	9133	1684	60015	53931

Source :

ಕ್ರ.ಸಂ. Sl.No.	ತಾಲ್ಲೂಕು Taluk	ಪ್ರೌಢಶಾಲೆಗಳು ಶಾಲೆಗಳು High Schools											
		ಸರ್ಕಾರಿ Govt.			ಅನುದಾನಿತ Aided			ಅನುದಾನಿತ ರಹಿತ Un Aided			ಒಟ್ಟು Total		
		ಶಾಲೆಗಳು Schools	ಹುಡುಗರು Boys	ಹುಡುಗಿಯರು Girls	ಶಾಲೆಗಳು Schools	ಹುಡುಗರು Boys	ಹುಡುಗಿಯರು Girls	ಶಾಲೆಗಳು Schools	ಹುಡುಗರು Boys	ಹುಡುಗಿಯರು Girls	ಶಾಲೆಗಳು Schools	ಹುಡುಗರು Boys	ಹುಡುಗಿಯರು Girls
1	2	386	387	388	389	390	391	392	393	394	395	396	397
1.	ಬಿ.ನಾ. ಹಳ್ಳಿ C.N. Halli	13	1801	1745	29	2704	2621	12	289	366	54	4794	4732
2.	ಗುಬ್ಬಿ Gubbi	20	2758	3264	25	2983	2827	15	1036	1005	60	6777	7096
3.	ಕೊರಟಗೆರೆ Koratagere	12	2363	2232	12	1703	1326	6	259	236	30	4325	3794
4.	ಕುಣಿಗಲ್ Kunigal	24	2968	3275	20	2857	2115	13	710	722	57	6535	6112
5.	ಮಧುಗಿರಿ Madbugiri	21	4680	4029	20	3296	3090	15	756	717	56	8732	7836
6.	ಪಾವಗಡ Pavagada	11	1993	1695	16	3252	2735	22	776	512	49	6021	4942
7.	ಶಿರಾ Sira	19	3422	3377	25	2645	2040	20	1605	880	64	7672	6297
8.	ತಿಪಟೂರು Tiptur	12	1664	2193	25	2659	2096	6	485	359	43	4808	4648
9.	ತುಮಕೂರು Tumkur	17	2727	3701	59	12086	8827	49	2742	2093	125	17555	14621
10.	ತುರುವೇಕೆರೆ Turuvekere	10	1074	1172	25	2190	2017	15	684	566	50	3948	3755
	ಜಿಲ್ಲಾ ಮೊತ್ತ District Total	159	25450	26683	256	36375	29694	173	9342	7456	588	71167	63833

Source :

ಕ್ರ.ಸಂ. Sl.No.	ತಾಲ್ಲೂಕು Taluk	ಪ್ರಾಥಮಿಕ ಶಾಲೆಗಳು ಮತ್ತು ಹಿರಿಯ ಪ್ರಾಥಮಿಕ ಶಾಲೆಗಳು Primary Schools and Higher Primary Schools			ಪ್ರೌಢಶಾಲೆಗಳು High Schools			ಪದವಿಪೂರ್ವ Pre-University		
		ಶಾಲೆಗಳು Schools	ಹುಡುಗರು Boys	ಹುಡುಗಿಯರು Girls	ಶಾಲೆಗಳು Schools	ಹುಡುಗರು Boys	ಹುಡುಗಿಯರು Girls	ಶಾಲೆಗಳು Schools	ಹುಡುಗರು Boys	ಹುಡುಗಿಯರು Girls
1	2	398	399	400	401	402	403	404	405	406
I.	ಜಿ.ನಾ. ಹಳ್ಳಿ C.N. Halli	355	13037	12,236	54	4,794	4,732	10	1050	1221
2.	ಗುಬ್ಬಿ Gubbí	431	16032	15,154	60	6,777	7,096	17	1486	1630
3.	ಕೊರಟಗೆರೆ Koratagere	254	10268	9,790	30	4,325	3,794	8	2223	1009
4.	ಕುನಿಗಲ್ Kunigal	458	15131	14,699	57	6,535	6,112	13	1145	1381
5.	ಮಧುಗಿರಿ Madhugiri	381	18003	17,037	56	8,732	7,836	16	1624	1332
6.	ಪಾವಗಡ Pavagada	270	17543	17,628	49	6,021	4,942	12	1918	1285
7.	ಶಿರಾ Sira	417	22694	20,928	64	7,672	6,297	15	1249	1254
8.	ತಿಪಟೂರು Tiptur	331	12690	12,048	43	4,808	4,648	16	1975	2070
9.	ತುಮಕೂರು Tumkur	634	35577	31,442	125	17,555	14,621	49	6851	5919
10.	ತುರುವೇಕೆರೆ Turuvekere	340	10114	9,693	50	3,948	3,755	11	1038	1262
	ಜಿಲ್ಲಾ ಮೊತ್ತ District Total	3871	171089	160655	588	71167	63833	167	20559	18363

Source : Deputy Director of Public instruction, Tumkur and Madhugiri, Deputy Director Pre-University Education

ಕ್ರ.ಸಂ. Sl.No.	ತಾಲ್ಲೂಕು Taluk	ಸಾಮಾನ್ಯ ಪದವಿ ಕಾಲೇಜುಗಳು General Colleges 2005-06			ಮೆಡಿಕಲ್ ಕಾಲೇಜುಗಳು (ಅಲೋಪತಿ, ಹೋಮಿಯೋಪತಿ, ನ್ಯಾಚುರೋಪತಿ, ಆಯುರ್ವೇದ, ಯುನಾನಿ) Medical Colleges (Including Allopathy & Indian Medicines)			ಸ್ನಾತಕೋತ್ತರಗಳ ಕೋರ್ಸುಗಳು P G Courses		
		ಕಾಲೇಜುಗಳು Colleges	ಪುರುಷರು Boys	ಪುರುಷಿಯರು Girls	ಕಾಲೇಜುಗಳು Colleges	ಪುರುಷರು Boys	ಪುರುಷಿಯರು Girls	ಕಾಲೇಜುಗಳು Colleges	ಪುರುಷರು Boys	ಪುರುಷಿಯರು Girls
1	2	407	408	409	410	411	412	413	414	415
1..	ಬಿ.ನಾ. ಹಳ್ಳಿ C.N. Halli	4	372	389	0	0	0	0	0	0
2..	ಗುಬ್ಬಿ Gubbi	3	682	519	0	0	0	0	0	0
3..	ಕೊರಟಗೆರೆ Koratagere	2	387	294	0	0	0	0	0	0
4..	ಕುನಿಗಲ್ Kunigal	2	506	408	0	0	0	0	0	0
5..	ಮಧುಗಿರಿ Madhugiri	4	785	446	0	0	0	0	0	0
6..	ಪಾವಗಡ Pavagada	2	945	433	0	0	0	0	0	0
7..	ಶಿರಾ Sira	4	809	508	0	0	0	0	0	0
8..	ತಿಪಟೂರು Tiptur	4	971	901	0	0	0	2	45	54
9..	ತುಮಕೂರು Tumkur	27	6425	4,510	1	446	338	5	557	290
10..	ತುರುವೇಕೆರೆ Turuvekere	3	529	331	0	0	0	0	0	0
	ಜಿಲ್ಲಾ ಮೊತ್ತ District Total	55	12411	8739	1	446	338	7	602	344

31-3-2005 ಅಂತ್ಯದವರೆಗೆ As on 31-3-2006

ಕ್ರ.ಸಂ. Sl.No.	ತಾಲ್ಲೂಕು Taluk	ಪಾಲಿಟೆಕ್ನಿಕ್‌ಗಳು Polytechnic			ಇಂಜಿನಿಯರಿಂಗ್ Engineering			ದಂತವೈದ್ಯ ಕಾಲೇಜುಗಳು Dental Colleges			ಗ್ರಂಥಾಲಯಗಳು Libraries 31-3-2006
		ಕಾಲೇಜುಗಳು Colleges	ಹುಡುಗರು Boys	ಹುಡುಗಿಯರು Girls	ಕಾಲೇಜುಗಳು Colleges	ಹುಡುಗರು Boys	ಹುಡುಗಿಯರು Girls	ಕಾಲೇಜುಗಳು Colleges	ಹುಡುಗರು Boys	ಹುಡುಗಿಯರು Girls	
1	2	416	417	418	419	420	421	422	423	424	425
1.	ಬಿ.ನಾ. ಹಳ್ಳಿ C.N. Halli	0	0	0	0	0	0	0	0	0	19
2.	ಗುಬ್ಬಿ Gubbi	0	0	0	1	535	333	0	0	0	21
3.	ಕೊರಟಗೆರೆ Koratagere	0	0	0	0	0	0	0	0	0	17
4.	ಕುಣಿಗಲ್ Kunigal	0	0	0	0	0	0	0	0	0	13
5.	ಮಧುಗಿರಿ Madhugiri	0	0	0	0	0	0	0	0	0	14
6.	ಪಾವಗಡ Pavagada	0	0	0	0	0	0	0	0	0	11
7.	ಶಿರಾ Sira	0	0	0	0	0	0	0	0	0	22
8.	ತಿಪಟೂರು Tiptur	1	129	33	1	614	331	0	0	0	14
9.	ತುಮಕೂರು Tumkur	4	730	251	4	4955	1654	1	90	89	18
10.	ತುರುವೇಕೆರೆ Turuvekere	0	0	0	0	0	0	0	0	0	16
	ಜಿಲ್ಲಾ ಮೊತ್ತ District Total	5	859	284	6	6104	2318	1	90	89	165

Source : Technic Education Board Bangalore, Siddartha Dental College, Tumkur Technical Colleges, Tumkur.

ಅರೋಗ್ಯ-12 31-3-2005 ರವರೆಗೆ Health As on 31-3-2006

ಕ್ರ.ಸಂ. Sl.No.	ತಾಲ್ಲೂಕು Taluk	ಅರೋಪತಿ ಆಸ್ಪತ್ರೆಗಳು Allopathy Hospitals		ಭಾರತೀಯ ವೈದ್ಯಪದ್ಧತಿ ಆಸ್ಪತ್ರೆಗಳು Indian System of Medicine Hospitals		ಪಾಸಗಿ ಆಸ್ಪತ್ರೆಗಳು (ನರ್ಸಿಂಗ್ ಹೋಂಗಳು ಸೇರಿ) Private Hospitals (including Nursing Homes)		ಪ್ರಾಥಮಿಕ ಆರೋಗ್ಯ ಕೇಂದ್ರಗಳು Primary Health Centres			
		ಸಂಖ್ಯೆ Number	ಹಾಸಿಗಗಳು Beds	ಸಂಖ್ಯೆ Number	ಹಾಸಿಗಗಳು Beds	ಸಂಖ್ಯೆ Number	ಹಾಸಿಗಗಳು Beds	Health Centres		Health Units	
								ಸಂಖ್ಯೆ Number	ಹಾಸಿಗಗಳು Beds	ಸಂಖ್ಯೆ Number	ಹಾಸಿಗಗಳು Beds
1	2	426	427	428	429	430	431	432	433	434	435
1.	ಬಿ.ನಾ. ಹಳ್ಳಿ C.N. Halli	0	0	2	6	4	26	8	72	7	2
2.	ಗುಬ್ಬಿ Gubbi	0	0	5	5	3	6	11	78	7	4
3.	ಕೊರಟಗೆರೆ Koratagere	1	30	2	0	2	6	7	30	3	0
4.	ಕುಣಿಗಲ್ Kunigal	0	0	1	0	1	15	10	72	8	8
5.	ಮಧುಗಿರಿ Madhugiri	1	50	4	0	2	12	13	78	0	0
6.	ಪಾವಗಡ Pavagada	0	0	2	0	10	72	7	64	0	0
7.	ಶಿರಾ Sira	0	0	3	0	6	50	9	66	3	0
8.	ತಿಪಟೂರು Tiptur	1	50	6	10	12	112	8	42	4	4
9.	ತುಮಕೂರು Tumkur	1	325	3	0	24	400	12	64	2	0
10.	ತುರುವೇಕೆರೆ Turuvekere	0	0	2	0	5	48	9	66	3	10
	ಜಿಲ್ಲಾ ಮೊತ್ತ District Total	4	455	30	21	69	747	94	632	37	28

Source : Dist. Health Officer, Tumkur.

As on 31-3-2006

ಕ್ರ. ಸಂ. Sl.No.	ತಾಲ್ಲೂಕು Taluk	ಸಮುದಾಯ ಆರೋಗ್ಯ ಕೇಂದ್ರಗಳು Community Health Centres		ಚಿಕಿತ್ಸಾಲಯಗಳು Dispensaries		ಕುಟುಂಬ ಕಲ್ಯಾಣ Family Welfare		ಸಂತಾನಹರಣ ಶಸ್ತ್ರಚಿಕಿತ್ಸೆ Sterilisation		ಔಷಧಿ ಅಂಗಡಿಗಳು Drug Shops as on	ರಕ್ತ ನಿಧಿಗಳು Blood Banks
		ಸಂಖ್ಯೆ Number	ಹಾಸಿಗಳು Beds	ಆಲೋಪತಿ Allopathy	ಭಾರತೀಯ ವೈದ್ಯಪದ್ಧತಿ Indian System of Medicine	ಕೇಂದ್ರಗಳು Centres	ಉಪ ಕೇಂದ್ರಗಳು Sub-centres	ವ್ಯಾಸಕ್ಟಮಿ Vasectomy	ಟ್ಯುಬೆಕ್ಟಮಿ Tubectomy		
1	2	436	437	438	439	440	441	442	443	444	445
1.	ಬಿ.ನಾ. ಹಳ್ಳಿ C.N. Halli	1	0	0	1	3	52	0	776	34	0
2.	ಗುಬ್ಬಿ Gubbi	1	0	0	1	2	57	0	1390	54	0
3.	ಕೊರಟಗೆರೆ Koratagere	0	0	0	0	3	41	0	942	23	0
4.	ಕುಣಿಗಲ್ Kunigal	1	0	0	0	3	61	1	1505	44	0
5.	ಮಧುಗಿರಿ Madhugiri	0	0	0	0	4	53	0	1476	46	0
6.	ಪಾವಗಡ Pavagada	2	0	0	0	3	47	0	1429	50	0
7.	ಶಿರಾ Sira	1	0	1	0	5	58	0	1442	64	0
8.	ತಿಪಟೂರು Tiptur	0	0	0	1	5	42	1	1171	74	0
9.	ತುಮಕೂರು Tumkur	1	0	0	1	7	59	1	3769	302	1
10.	ತುರುವೇಕೆರೆ Turuvekere	0	0	0	0	3	35	4	729	33	0
	ಜಿಲ್ಲಾ ಮೊತ್ತ District Total	7	0	1	4	38	505	7	14629	724	1

Source : Dist. Health Officer, Tumkur, Drug Control Office, Tumkur, Director Ayurveda Yoga and Naturopathy Unani and Homeopathy, Bangalore.

31-3-2006 ರ ಅಂತ್ಯದವರೆಗೆ
8 as on 31-3-2006

ಕ್ರ.ಸಂ. Sl.No.	ತಾಲ್ಲೂಕು Taluk	ಲಸಿಕೆ Immunisation				
		ಡಿ.ಪಿ.ಟಿ D.P.T.	ಪೋಲಿಯೋ Polio	ಬಿ.ಸಿ.ಜಿ. B.C.G.	ಧಡಾರ Measles	ಟಿ.ಟಿ. T.T.
1	2	446	447	448	449	450
1.	ಜಿ.ನಾ. ಹಳ್ಳಿ C.N. Halli	3,525	3,525	3,663	3,425	3,780
2.	ಗುಬ್ಬಿ Gubbi	4,917	4,917	5,116	4,591	5,038
3.	ಕೊರಟಗೆರೆ Koratagere	3,711	3,711	3,653	3,595	3,746
4.	ಕುಣಿಗಲ್ Kunigal	5,201	5,201	4,775	4,715	4,792
5.	ಮಧುಗಿರಿ Madhugiri	5,227	5,227	4,962	4,456	5,520
6.	ಪಾವಗಡ Pavagada	4,171	4,171	4,416	4,121	4,889
7.	ಶಿರಾ Sira	7,166	7,166	6,615	6,962	7,555
8.	ತಿಪಟೂರು Tiptur	3,762	3,762	4,486	3,517	4,143
9.	ತುಮಕೂರು Tumkur	13,930	13,930	14,464	13,234	15,830
10.	ತುರುವೇಕೆರೆ Turuvekere	3,441	3,441	3,417	3,119	3,087
	ಜಿಲ್ಲಾ ಮೊತ್ತ District Total	55,051	55,051	55,567	51,735	58,380

Source : Dist. Health Office, Tumkur

1-1-2005 ರಿಂದ 31-3-2006 ರ ಅಂತ್ಯದವರೆಗೆ
as on 31-3-2006

ಕ್ರ.ಸಂ. Sl.No.	ತಾಲ್ಲೂಕು Taluk	ಏಡ್ಸ್ ನಿಯಂತ್ರಣ ಕಾರ್ಯಕ್ರಮಗಳು Aids Control Programme				ಕುಷ್ಠರೋಗ ನಿಯಂತ್ರಣ ಕಾರ್ಯಕ್ರಮಗಳು Leprosy Control Programme		
		ಏಡ್ಸ್ ರೋಗಿಗಳ ಸಂಖ್ಯೆ No. of Aids Patients Identified		ಗುಣ ಹೊಂದಿದವರು Patients Cured	ಮರಣ ಹೊಂದಿದವರು Deaths Occured	ಗುರುತಿಸಿದ ರೋಗಿಗಳ ಸಂಖ್ಯೆ No. of Leprosy Patients Identified	ಗುಣ ಹೊಂದಿದವರು Patients Cured	ಮರಣ ಹೊಂದಿದವರು Deaths Occured
		ವರ್ಷದಲ್ಲಿ During the year	ಒಟ್ಟು Cumulative					
1	2	451	452	453	454	455	456	457
1.	ಬಿ.ನಾ. ಹಳ್ಳಿ C.N. Halli	25	58	0	0	6	1	0
2.	ಗುಬ್ಬಿ Gubbi	45	103	0	0	5	3	0
3.	ಕೊರಟಗೆರೆ Koratagere	11	32	0	0	6	8	0
4.	ಕುಣಿಗಲ್ Kunigal	10	21	0	0	3	1	0
5.	ಮಧುಗಿರಿ Madhugiri	17	45	0	0	13	27	0
6.	ಪಾವಗಡ Pavagada	8	15	0	0	34	37	0
7.	ಶಿರಾ Sira	19	73	0	0	9	16	0
8.	ತಿಪಟೂರು Tiptur	27	49	0	0	0	2	0
9.	ತುಮಕೂರು Tumkur	155	442	0	0	23	30	1
10.	ತುರುವೇಕೆರೆ Turuvekere	22	35	0	0	5	2	0
	ಜಿಲ್ಲಾ ಮೊತ್ತ District Total	339	873	0	0	104	127	1

Source : District Surgeon, Tumkur. Dist. Leprosy Office, Tumkur.

ಕ್ರ.ಸಂ. Sl.No.	ತಾಲ್ಲೂಕು Taluk	ಕ್ಷಯ ರೋಗ ನಿಯಂತ್ರಣ ಕ್ರಮಗಳು T.B. Control Programme			ಮಲೇರಿಯಾ ರೋಗ ನಿಯಂತ್ರಣ ಕ್ರಮಗಳು Malaria Control Programme		
		ಕ್ಷಯ ರೋಗಿಗಳ ಸಂಖ್ಯೆ No. of T.B. Patients Identified	ಗುಣ ಹೊಂದಿದವರು Patients cured	ಮರಣ ಹೊಂದಿದವರು Deaths Occured	ಮಲೇರಿಯಾ ರೋಗಿಗಳ ಸಂಖ್ಯೆ No. of Malaria Patients Identified	ಗುಣ ಹೊಂದಿದವರು Patients cured	ಮರಣ ಹೊಂದಿದವರು Deaths Occured
1	2	458	459	460	461	462	463
1..	ಬಿ.ನಾ. ಹಳ್ಳಿ C.N. Halli	229	106		47	47	0
2..	ಗುಬ್ಬಿ Gubbi	230	90		644	644	0
3..	ಕೊರಟಗೆರೆ Koratagere	183	79		407	407	0
4..	ಕುನಿಗಲ್ Kunigal	177	91		1341	1341	0
5..	ಮಧುಗಿರಿ Madhugiri	329	128		55	55	0
6..	ಪಾವಗಡ Pavagada	344	168		71	71	0
7..	ಶಿರಾ Sira	461	158		3099	3099	0
8..	ತಿಪಟೂರು Tiptur	173	60		251	251	0
9..	ತುಮಕೂರು Tumkur	766	175		438	438	0
10.	ತುರುವೇಕೆರೆ Turuvekere	140	49		224	224	0
	ಜಿಲ್ಲಾ ಮೊತ್ತ District Total	3032	1104	245	6577	6577	0

ಇತರ -13 Miscellaneous - 13 ಪ್ರಯೋಜನ ಪಡೆದವರ ಸಂಖ್ಯೆ 31-3-2006 ರ ಅಂತ್ಯದವರೆಗೆ Number of Beneficiaries as on 31-3-2006

ಕ್ರ.ಸಂ. Sl.No.	ತಾಲ್ಲೂಕು Taluk	ಸ್ವರ್ಣಜಯಂತಿ ಗ್ರಾಮ ಸಮೃದ್ಧಿ ಯೋಜನೆ Swarna Jayanthi Grama Samrudhi Yojane		ಸಂಪೂರ್ಣ ಗ್ರಾಮೀಣ ರೋಜ್‌ಗಾರ್ ಯೋಜನೆ Sampurna Gramina Rozghar Yojane		ಆಶ್ರಯ ಯೋಜನೆ ಅಡಿಯಲ್ಲಿ ಹಂಚಿದ ಮನೆ ನಿವೇಶನಗಳು House Sites Allotted under Ashraya Scheme	ಆಶ್ರಯ ಯೋಜನೆಯಲ್ಲಿ ಕಟ್ಟಿದ ಮನೆಗಳು Houses Constructed Under Ashraya Scheme
		ವೈಯಕ್ತಿಕ Individual	ಗುಂಪು Group	ಸೃಷ್ಟಿಸಿದ ಮಾನವ ದಿನಗಳು Mandays Gener- ated (in lakhs)	ಉಪಯೋಗಿಸಿದ ಆಹಾರ ಧಾನ್ಯಗಳು Food grains utilised (Tonnes)		
1.	ಚ.ನಾ. ಹಳ್ಳಿ C.N. Halli	22	17	-	-	-	243
2.	ಗುಬ್ಬಿ Gubbi	16	18	-	-	34	294
3.	ಕೊರಟಗೆರೆ Koratagere	30	17	-	-	-	232
4.	ಕುಣಿಗಲ್ Kunigal	15	23	-	-	-	231
5.	ಮಧುಗಿರಿ Madhugiri	19	24	-	-	-	277
6.	ಪಾವಗಡ Pavagada	20	24	-	-	-	242
7.	ಶಿರಾ Sira	14	18	-	-	-	257
8.	ತಿಪಟೂರು Tiptur	17	16	-	-	-	275
9.	ತುಮಕೂರು Tumkur	18	21	-	-	-	256
10.	ತುರುವೇಕೆರೆ Turuvekere	18	17	-	-	-	237
	ಜಿಲ್ಲಾ ಮೊತ್ತ District Total	189	195	-	-	34	2544

ಕ್ರ.ಸಂ. Sl.No.	ತಾಲ್ಲೂಕು Taluk	ಅಂಬೇಡ್ಕರ್ ಯೋಜನೆಯಡಿಯಲ್ಲಿ ಕಟ್ಟಿದ ಮನೆಗಳು Houses constructed under Dr. Ambedkar Housing Yojane Scheme (SCP)	ಇಂದಿರಾ ಆವಾಸ ಯೋಜನೆಯಡಿಯಲ್ಲಿ ಕಟ್ಟಿದ ಮನೆಗಳು Houses Constructed Under Indira Aavaas Yojane	ಕೊಳವೆ ಬಾವಿಗಳು Bore wells		ಕೊಳವೆ ನೀರು ಸರಬರಾಜು ಯೋಜನೆಗಳು Piped Water Supply Schemes (as on 31-3-06) (No)	ಸಣ್ಣ ನೀರು ಸರಬರಾಜು ಯೋಜನೆಗಳು Mini water Supply Schemes (as on) 31-3-06 (No.)
				ವರ್ಷದಲ್ಲಿ ಕೊರೆದವು Dug during	ಒಟ್ಟಾರೆ Cumulative upto		
1	2	470	471	472	473	474	475
1.	ಬಿ.ನಾ. ಹಳ್ಳಿ C.N. Halli	32	234	47	1486	78	210
2.	ಗುಬ್ಬಿ Gubbi	47	252	213	2226	71	354
3.	ಕೊರಟಗೆರೆ Koratagere	34	130	2	1106	59	199
4.	ಕುಣಿಗಲ್ Kunigal	37	170	151	1952	103	366
5.	ಮಧುಗಿರಿ Madhugiri	44	214	14	1242	85	313
6.	ಪಾವಗಡ Pavagada	37	178	52	928	70	220
7.	ಶಿರಾ Sira	37	346	49	1649	107	282
8.	ತಿಪಟೂರು Tiptur	31	150	166	1409	77	299
9.	ತುಮಕೂರು Tumkur	37	238	204	2216	89	424
10.	ತುರುವೇಕೆರೆ Turuvekere	36	125	168	1656	66	274
	ಜಿಲ್ಲಾ ಮೊತ್ತ District Total	372	2037	1066	15870	805	2941

Source : Zilla Panchayath, Tumkur Zilla Panchayat, Engineering Subdivision, Tumkur and Madhugiri.

ಕ್ರ.ಸಂ. Sl.No.	ತಾಲ್ಲೂಕು Taluk	ಕೊಳಚೆ ಅಭಿವೃದ್ಧಿ ಯೋಜನೆ SLum Development Programme		ಅರಣ್ಯ ಇಲಾಖೆಯಿಂದ Forest Department		ಅಂಗನವಾಡಿ ಕೇಂದ್ರಗಳು Anganwadi Centres
		ವ್ಯಾಪ್ತಿಗೊಳಗಾದ ಜನಸಂಖ್ಯೆ Population Covered	ಕಟ್ಟಲ್ಪಟ್ಟ ಮನೆಗಳು Houses Constructed	ನೆಟ್ಟ ಸಸಿಗಳು Seedlings Planted (In Lakhs)	ಜೈವಿಕ ಅನಿಲ Bio gas Plants Set up.	
1	2	476	477	478	479	480
1.	ಬಿ.ನಾ. ಹಳ್ಳಿ C.N. Halli	0	0	0.403	0	222
2.	ಗುಬ್ಬಿ Gubbi	0	0	3.580	0	226
3.	ಕೊರಟಗೆರೆ Koratagere	0	0	2.112	0	145
4.	ಕುಣಿಗಲ್ Kunigal	0	0	8.464	0	234
5.	ಮಧುಗಿರಿ Madhugiri	348	60	3.858	0	235
6.	ಪಾವಗಡ Pavagada	0	0	1.053	0	212
7.	ಶಿರಾ Sira	576	93	3.445	0	260
8.	ತಿಪಟೂರು Tiptur	0	0	0.572	0	231
9.	ತುಮಕೂರು Tumkur	0	0	2.389	0	408
10.	ತುರುವೇಕೆರೆ Turuvekere	148	20	0.500	0	164
	ಜಿಲ್ಲಾ ಮೊತ್ತ District Tota	1,072	173	26.376	0	2,337

Source : Slum Board, Social Forest, Deputy Direction Women and child development, Tumkur.

ಮಹಿಳಾ ಮತ್ತು ಮಕ್ಕಳ ಅಭಿವೃದ್ಧಿ - ಸ್ತ್ರೀ ಶಕ್ತಿ ಯೋಜನೆ
Women and Child Development, Stree Shakthi Scheme
31-3-2006 ರವರೆಗೆ As on 31-3-2006

ಕ್ರ.ಸಂ. Sl.No.	ತಾಲ್ಲೂಕು Taluk	No. of Self-help groups (SHG)	Total No. of Women in SHG (SC)	Total No. of Women in SHG (ST)	Total No. of Women of all categories
1	2	481	482	483	484
1.	ಬಿ.ನಾ. ಹಳ್ಳಿ C.N. Halli	800	2544	1094	12569
2.	ಗುಬ್ಬಿ Gubbi	900	2569	1767	15498
3.	ಕೊರಟಗೆರೆ Koratagere	460	1802	927	7846
4.	ಕುನಿಗಲ್ Kunigal	535	410	100	8925
5.	ಮಧುಗಿರಿ Madhugiri	703	2964	1316	10651
6.	ಪಾವಗಡ Pavagada	700	3347	1696	10781
7.	ಶಿರಾ Sira	740	3718	1458	12599
8.	ತಿಪಟೂರು Tiptur	714	1710	468	11390
9.	ತುಮಕೂರು Tumkur	1130	4560	1825	19166
10.	ತುರುವೇಕೆರೆ Turuvekere	548	1735	270	9154
	ಜಿಲ್ಲಾ ಮೊತ್ತ District Total	7230	25359	10921	118579

ಆರ್ಥಿಕ ಸಾಧನೆ Financial Details

As on 31-3-2006

ಕ್ರ.ಸಂ. Sl.No.	ತಾಲ್ಲೂಕು Taluk	No. of Groups who have started saving	Savings accumulated (ಲಕ್ಷಗಳಲ್ಲಿ)	No. of Groups taken loan from the bank	Total Loan Amount taken from bank (ಲಕ್ಷಗಳಲ್ಲಿ)	Revolving Fund Released by Govt. (ಲಕ್ಷಗಳಲ್ಲಿ)
1	2	485	486	487	488	489
1.	ಚ.ನಾ. ಹಳ್ಳಿ C.N. Halli	800	268.59	765	280.13	40.00
2.	ಗುಬ್ಬಿ Gubbi	900	284.96	686	605.04	43.25
3.	ಕೊರಟಗೆರೆ Koratagere	460	227.83	444	270.55	23.00
4.	ಕುಣಿಗಲ್ Kunigal	535	142.14	389	405.25	26.75
5.	ಮಧುಗಿರಿ Madhugiri	703	256.96	492	901.80	35.15
6.	ಪಾವಗಡ Pavagada	700	241.92	649	317.68	35.00
7.	ಶಿರಾ Sira	740	230.29	667	236.22	37.00
8.	ತಿಪಟೂರು Tiptur	714	234.57	555	363.91	35.05
9.	ತುಮಕೂರು Tumkur	1130	341.42	925	418.74	56.50
10.	ತುರುವೇಕೆರೆ Turuvekere	548	203.03	498	236.12	27.40
	ಜಿಲ್ಲಾ ಮೊತ್ತ District Tota	7230	2431.71	6070	4035.44	359.10

Source : Slum Board, Social Forest, Deputy Direction Women and child development, Tumkur.

ಕ್ರ.ಸಂ. Sl.No.	ತಾಲ್ಲೂಕು Taluk	ಯುವತಿ ಮಂಡಳಿಗಳು Yuvathi Mandals	ಯುವಕ ಮಂಡಳಿಗಳು Yuvak Mandals	ಮಹಿಳಾ ಮಂಡಳಿಗಳು Mahila Mandals	ಹೆರಿಗೆ ಭತ್ಯೆ ಪಡೆದವರು Meternity Allowance Beneficiaries	ವೃದ್ಧಾಪ್ಯ ಪಡೆಯುತ್ತಿರುವವರು Old Age Pensioners	ಮಾಸಾಶನ ಪಡೆಯುತ್ತಿರುವ ಅಂಗವಿಕಲರು Disabled Pensioners	ವಿಧವೆ ಪಿಂಚಣಿದಾರರು Widow Pensioners
1	2	490	491	492	493	494	495	496
1.	ಬಿ.ನಾ. ಹಳ್ಳಿ C.N. Halli	8	163	40	-	718	1921	2718
2.	ಗುಬ್ಬಿ Gubbi	18	136	37	-	962	1882	2883
3.	ಕೊರಟಗೆರೆ Koratagerc	18	134	30	-	2275	2197	3005
4.	ಕುನಿಗಲ್ Kunigal	18	174	98	-	2108	2428	2723
5.	ಮಧುಗಿರಿ Madhugiri	23	134	110		2613	2563	3478
6.	ಪಾವಗಡ Pavagada	15	145	51		1006	1926	2611
7.	ಶಿರಾ Sira	16	145	198	2005-2006	1472	2837	2797
8.	ತಿಪಟೂರು Tiptur	19	142	42	ನೇ ಸಾಲಿಗೆ ಅನುದಾನ	948	1648	2186
9.	ತುಮಕೂರು Tumkur	28	162	81	ಬಿಡುಗಡೆ	3178	3670	5472
10.	ತುರುವೇಕೆರೆ Turuvekere	8	135	138	ಆಗಿರುವುದಿಲ್ಲ	602	1180	1487
	ಜಿಲ್ಲಾ ಮೊತ್ತ District Total	171	1,470	825		15,882	22,252	29,360

ಕ್ರ.ಸಂ. Sl.No.	ತಾಲ್ಲೂಕು Taluk	ಪರಿಶಿಷ್ಟ ಜಾತಿ ವಿದ್ಯಾರ್ಥಿ ನಿಲಯಗಳು SC Hostels							
		ಸರ್ಕಾರಿ Government				ಅನುದಾನಿತ Aided			
		ಮೆಟ್ರಿಕ್ ಪೂರ್ವ Pre- Matric		ಮೆಟ್ರಿಕ್ ನಂತರ Post - Matric		ಮೆಟ್ರಿಕ್ ಪೂರ್ವ Pre- Matric		ಮೆಟ್ರಿಕ್ ನಂತರ Post - Matric	
		ಸಂಖ್ಯೆ Number	ವಿದ್ಯಾರ್ಥಿಗಳು Students	ಸಂಖ್ಯೆ Number	ವಿದ್ಯಾರ್ಥಿಗಳು Students	ಸಂಖ್ಯೆ Number	ವಿದ್ಯಾರ್ಥಿಗಳು Students	ಸಂಖ್ಯೆ Number	ವಿದ್ಯಾರ್ಥಿಗಳು Students
1	2	497	498	499	500	501	502	503	504
1.	ಚ.ನಾ. ಹಳ್ಳಿ C.N. Halli	6	303	1	100	1	40	-	-
2.	ಗುಬ್ಬಿ Gubbi	7	365	1	50	-	-	-	-
3.	ಕೊರಟಗೆರೆ Koratagere	4	210	1	100	-	-	-	-
4.	ಕುನಿಗಲ್ Kunigal	6	345	1	50	2	55	-	-
5.	ಮಧುಗಿರಿ Madhugiri	9	510	3	250	7	344	1	100
6.	ಪಾವಗಡ Pavagada	6	485	4	400	-	-	-	-
7.	ಶಿರಾ Sira	9	582	2	200	-	-	1	100
8.	ತಿಪಟೂರು Tiptur	3	155	1	50	-	-	2	200
9.	ತುಮಕೂರು Tumkur	7	553	7	850	5	298	4	400
10.	ತುರುವೇಕೆರೆ Turuvekere	4	205	-	-	1	40	-	-
	ಜಿಲ್ಲಾ ಮೊತ್ತ District Total	61	3,713	21	2,050	16	777	8	800

Source : District Social Welfare Officer, Tumkur.

As on 31-3-2006

ಕ್ರ.ಸಂ. Sl.No.	ತಾಲ್ಲೂಕು Taluk	ಪರಿಶಿಷ್ಟ ಪಂಗಡ ವಿದ್ಯಾರ್ಥಿ ನಿಲಯಗಳು ST Hostels							
		ಸರ್ಕಾರಿ Government				ಅನುದಾನಿತ Aided			
		ಮೆಟ್ರಿಕ್ ಪೂರ್ವ Pre- Matric		ಮೆಟ್ರಿಕ್ ನಂತರ Post - Matric		ಮೆಟ್ರಿಕ್ ಪೂರ್ವ Pre- Matric		ಮೆಟ್ರಿಕ್ ನಂತರ Post - Matric	
		ಸಂಖ್ಯೆ Number	ವಿದ್ಯಾರ್ಥಿಗಳು Students	ಸಂಖ್ಯೆ Number	ವಿದ್ಯಾರ್ಥಿಗಳು Students	ಸಂಖ್ಯೆ Number	ವಿದ್ಯಾರ್ಥಿಗಳು Students	ಸಂಖ್ಯೆ Number	ವಿದ್ಯಾರ್ಥಿಗಳು Students
1	2	505	506	507	508	509	510	511	512
1.	ಚಿ.ನಾ. ಹಳ್ಳಿ C.N. Halli	0	0	0	0	0	0	0	0
2.	ಗುಬ್ಬಿ Gubbi	0	0	0	0	0	0	0	0
3.	ಕೊರಟಗೆರೆ Koratagere	0	0	0	0	0	0	0	0
4.	ಕುಣಿಗಲ್ Kunigal	0	0	0	0	0	0	0	0
5.	ಮಧುಗಿರಿ Madhugiri	1	50	0	0	0	0	0	0
6.	ಪಾವಗಡ Pavagada	2	75	0	0	0	0	0	0
7.	ಶಿರಾ Sira	0	0	0	0	0	0	0	0
8.	ತಿಪಟೂರು Tiptur	0	0	0	0	0	0	0	0
9.	ತುಮಕೂರು Tumkur	1	50	0	0	1	48	0	0
10.	ತುರುವೇಕೆರೆ Turuvekere	0	0	0	0	0	0	0	0
	ಜಿಲ್ಲಾ ಮೊತ್ತ District Total	4	175	0	0	1	48	0	0

Source : District Social Welfare Officer, Tumkur.

ಕ್ರ.ಸಂ. Sl.No.	ತಾಲ್ಲೂಕು Taluk	ಹಿಂದುಳಿದ ವರ್ಗದವರ ವಿದ್ಯಾರ್ಥಿ ನಿಲಯಗಳು Backward Class Hostels							
		ಸರ್ಕಾರಿ Government				ಅನುದಾನಿತ Aided			
		ಮೆಟ್ರಿಕ್ ಪೂರ್ವ Pre- Matric		ಮೆಟ್ರಿಕ್ ನಂತರ Post - Matric		ಮೆಟ್ರಿಕ್ ಪೂರ್ವ Pre- Matric		ಮೆಟ್ರಿಕ್ ನಂತರ Post - Matric	
		ಸಂಖ್ಯೆ Number	ವಿದ್ಯಾರ್ಥಿಗಳು Students	ಸಂಖ್ಯೆ Number	ವಿದ್ಯಾರ್ಥಿಗಳು Students	ಸಂಖ್ಯೆ Number	ವಿದ್ಯಾರ್ಥಿಗಳು Students	ಸಂಖ್ಯೆ Number	ವಿದ್ಯಾರ್ಥಿಗಳು Students
1	2	513	514	515	516	517	518	519	520
1.	ಚ.ನಾ. ಹಳ್ಳಿ C.N. Halli	4	225	1	50	2	81	0	0
2.	ಗುಬ್ಬಿ Gubbi	3	155	0	0	0	0	0	0
3.	ಕೊರಟಗೆರೆ Koratagere	5	240	0	0	0	0	0	0
4.	ಕುಣಿಗಲ್ Kunigal	3	150	1	120	0	0	0	0
5.	ಮಧುಗಿರಿ Madhugiri	5	255	2	100	1	50	1	50
6.	ಪಾವಗಡ Pavagada	7	350	1	50	0	0	0	0
7.	ಶಿರಾ Sira	5	225	1	85	0	0	0	0
8.	ತಿಪಟೂರು Tiptur	5	255	1	100	2	76	0	0
9.	ತುಮಕೂರು Tumkur	3	155	2	125	1	50	1	25
10.	ತುರುವೇಕೆರೆ Turuvekere	6	300	0	0	0	0	0	0
	ಜಿಲ್ಲಾ ಮೊತ್ತ District Total	46	2310	9	630	6	257	2	75

Source : District Backward Classes and Minorities, Tumkur.

ಅಪಘಾತಗಳು Accidents

31-3-2006 ರ ಅಂತ್ಯಕ್ಕೆ As on 31-3-2006

ಕ್ರ.ಸಂ. Sl.No.	ತಾಲ್ಲೂಕು Taluk	ಅಪಘಾತಗಳ ಸಂಖ್ಯೆ Number of Accidents	ಗಾಯಗೊಂಡವರ ಸಂಖ್ಯೆ Number of Persons wounded	ಮೃತಪಟ್ಟವರ ಸಂಖ್ಯೆ Number of persons died
1	2	521	522	523
1.	ಬಿ.ನಾ. ಹಳ್ಳಿ C.N. Halli	68	92	19
2.	ಗುಬ್ಬಿ Gubbi	107	108	34
3.	ಕೊರಟಗೆರೆ Koratagere	54	73	12
4.	ಕುನಿಗಲ್ Kunigal	254	355	55
5.	ಮಧುಗಿರಿ Madhugiri	41	35	15
6.	ಪಾವಗಡ Pavagada	35	91	12
7.	ಶಿರಾ Sira	329	659	85
8.	ತಿಪಟೂರು Tiptur	126	138	19
9.	ತುಮಕೂರು Tumkur	648	735	125
10.	ತುರುವೇಕೆರೆ Turuvekere	30	56	6
	ಜಿಲ್ಲಾ ಮೊತ್ತ District Total	1692	2342	382

Source : Superintendent of Police, Tumkur.

ಕ್ರ.ಸಂ. Sl.No.	ತಾಲ್ಲೂಕು Taluk	ರಾಷ್ಟ್ರೀಯ ಉಳಿತಾಯ ಯೋಜನೆ National Savings Scheme (Rs. in lakhs)		ಬಳಸಿದ Consumption of ('000 Litres)			ನನ್ನದು ಅಂಗಡಿಗಳ ಸಂಖ್ಯೆ I.M.L. Shops
		ಒಟ್ಟು ಉಳಿತಾಯ Total Savings	ನಿವ್ವಳ ಉಳಿತಾಯ Net Savings	ಸಾರಾಯ Arrack	ಮದ್ಯ Liquor	ಬೀರ್ Beer	
1	2	524	525	526	527	528	529
1.	ಬಿ.ನಾ. ಹಳ್ಳಿ C.N. Halli	0	0	709	145	85	9
2.	ಗುಬ್ಬಿ Gubbi	0	0	909	304	137	19
3.	ಕೊರಟಗೆರೆ Koratagere	0	0	800	142	86	12
4.	ಕುನಿಗಲ್ Kunigal	0	0	948	365	203	22
5.	ಮಧುಗಿರಿ Madhugiri	0	0	760	249	132	20
6.	ಪಾವಗಡ Pavagada	0	0	748	331	157	17
7.	ಶಿರಾ Sira	0	0	828	293	172	26
8.	ತಿಪಟೂರು Tiptur	0	0	702	360	221	23
9.	ತುಮಕೂರು Tumkur	0	0	1836	1358	701	95
10.	ತುರುವೇಕೆರೆ Turuvekere	0	0	717	211	90	15
	ಜಿಲ್ಲಾ ಮೊತ್ತ District Total	16,883	6,279	8957	3758	1984	258

Source : Asst. Director of Small savings, Tumkur Dept. of Excise, Tumkur.

31-3-2006 ರ ಅಂತ್ಯಕ್ಕೆ As on 31-3-2006

ಉದ್ಯೋಗ ವಿನಿಮಯ ಕೇಂದ್ರ, ಉದ್ಯೋಗಾರ್ಥಿಗಳು Applicants and Employment Exchanges

ಕ್ರ.ಸಂ. Sl.No.	ತಾಲ್ಲೂಕು Taluk	ಉದ್ಯೋಗ ವಿನಿಮಯ ಕೇಂದ್ರಗಳು Employment Exchanges	ಉದ್ಯೋಗ ವಿನಿಮಯ ಕೇಂದ್ರಗಳಲ್ಲಿ ನೋಂದಾಯಿಸಿದ ಉದ್ಯೋಗಾರ್ಥಿಗಳು 31-3-2006ರ ಅಂತ್ಯಕ್ಕೆ No. of Applicants Registered in Employment Exchanges as on 31-3-2006						
			Below Matriculation	ಎಸ್.ಎಸ್.ಎಲ್.ಸಿ. ಉತ್ತೀರ್ಣರಾದವರು S.S.L.C. Passed	ಪಿ.ಯು.ಸಿ. ಉತ್ತೀರ್ಣರಾದವರು P.U.C Passed	ಬಿ.ಎ. ಪದವೀದರರು B.A. Graduates	ಬಿ.ಎಸ್.ಸಿ. ಪದವೀದರರು B.Sc. Graduates	ಬಿ.ಕಾಂ., ಪದವೀದರರು B.Com Graduates	ಶೀಘ್ರಲಿಪಿ ಗಾರರು Stenogra phers
1	2	530	531	532	533	534	535	536	537
1.	ಬಿ.ನಾ. ಹಳ್ಳಿ C.N. Halli	0	567	3120	1010	105	34	21	30
2.	ಗುಬ್ಬಿ Gubbi	0	580	2926	1005	100	29	20	32
3.	ಕೊರಟಗೆರೆ Koratagere	0	671	3325	1020	107	37	23	34
4.	ಕುಣಿಗಲ್ Kunigal	0	627	3034	1125	96	30	24	33
5.	ಮಧುಗಿರಿ Madhugiri	0	795	3021	1030	105	31	20	30
6.	ಪಾವಗಡ Pavagada	0	697	2223	1143	100	30	24	35
7.	ಶಿರಾ Sira	0	640	3824	1003	100	32	20	30
8.	ತಿಪಟೂರು Tiptur	0	780	3135	1124	210	34	25	36
9.	ತುಮಕೂರು Tumkur	1	998	8986	1179	308	78	70	58
10.	ತುರುವೇಕೆರೆ Turuvekere	0	695	2325	1021	104	25	24	32
	ಜಿಲ್ಲಾ ಮೊತ್ತ District Total	1	7050	35919	10660	1335	360	271	350

Source : Dist. Employment Exchange Office Tumkur.

31-3-2006 ರ ಅಂತ್ಯಕ್ಕೆ As on 31-3-2006

ಉದ್ಯೋಗ ವಿನಿಮಯ ಕೇಂದ್ರ, ಉದ್ಯೋಗಾರ್ಥಿಗಳು Applicants and Employment Exchanges 31-3-2006 ರಿಂದ As on 31-3-2006

ಕ್ರ.ಸಂ. Sl.No.	ತಾಲ್ಲೂಕು Taluk	ಉದ್ಯೋಗಾರ್ಥಿಗಳು Applicants							
		ಡಿಪ್ಲೋಮಾ ಪಡೆದವರು Diploma Holders	ಸಿ.ಪಿ.ಇಡಿ., ಟಿ.ಸಿ.ಎಚ್. ನರ್ಸರಿ ತರಬೇತಿ ಹೊಂದಿದವರು C.P.Ed., TCH & Nursery Trained	ಬೆರಳಚ್ಚುಗಾರರು Typists	ಐ.ಟಿ.ಐ. ಸರ್ಟಿಫಿಕೇಟ್ ಪಡೆದವರು ITI Certificate Holders	ಚಾಲಕರು Drivers	ಬಿ.ಎಡ್., ಬಿ.ಪಿ.ಎಡ್., ಪದವಿ ಪಡೆದವರು B.Ed., B.p.Ed., Degree Holders	ಇತರೆ Others	ಒಟ್ಟು Total
1	2	538	539	540	541	542	543	544	545
1.	ಚಿ.ನಾ. ಹಳ್ಳಿ C.N. Halli	34	135	135	120	170	261	1176	6918
2.	ಗುಬ್ಬಿ Gubbi	32	230	130	123	179	220	-	5606
3.	ಕೊರಟಗೆರೆ Koratagere	40	240	144	120	161	293	1224	7439
4.	ಕುನಿಗಲ್ Kunigal	37	144	100	124	182	166	29	5751
5.	ಮಧುಗಿರಿ Madhugiri	39	141	176	119	130	164	41	5842
6.	ಪಾವಗಡ Pavagada	35	145	140	130	179	154	310	5345
7.	ಶಿರಾ Sira	36	447	136	121	224	460	163	7236
8.	ತಿಪಟೂರು Tiptur	40	146	130	126	85	177	1644	7692
9.	ತುಮಕೂರು Tumkur	82	643	195	276	298	350	489	14010
10.	ತುರುವೇಕೆರೆ Turuvekere	32	140	130	121	179	270	-	5098
	ಜಿಲ್ಲಾ ಮೊತ್ತ District Total	407	2411	1416	1380	1787	2515	5076	70937

Source : Dist. Employment Exchange Office Tumkur.

ತುಮಕೂರು ಜಿಲ್ಲೆಯ ಅಂಕಿ ಅಂಶಗಳ ನೋಟ

2005-2006

ಭಾಗ - 2

TUMKUR DISTRICT AT A GLANCE

2005-2006

PART - 2

ಭಾಗ - 2

2003-04 ನೇ ಸಾಲಿನ ತುಮಕೂರು ಜಿಲ್ಲೆ ಆರ್ಥಿಕ ಮತ್ತು ಸಾಮಾಜಿಕ ಅವಲೋಕನ

14 - ಸಾಮಾನ್ಯ ವಿವರ

ತುಮಕೂರು ಜಿಲ್ಲೆಯು ಕರ್ನಾಟಕ ರಾಜ್ಯದ ದಕ್ಷಿಣ ಭಾಗದಲ್ಲಿದ್ದು 12-45' ರಿಂದ 14-20' ಉತ್ತರ ಅಕ್ಷಾಂಶ ಮತ್ತು 76-20' ರಿಂದ 77-31' ಪೂರ್ವ ರೇಖಾಂಶಗಳ ನಡುವೆ ಬರುತ್ತದೆ

ತಾಲ್ಲೂಕುವಾರು ಅಕ್ಷಾಂಶ ಮತ್ತು ರೇಖಾಂಶಗಳ ವಿವರ ಕೆಳಕಂಡಂತಿದೆ

ನಂ. No.	ತಾಲ್ಲೂಕು Taluk	ಅಕ್ಷಾಂಶ Latitude	ರೇಖಾಂಶ Longitude	ಸಮುದ್ರಮಟ್ಟದಿಂದ ಇರುವ ಎತ್ತರ (ಮೀಟರ್‌ಗಳಲ್ಲಿ)
1	ಚಿಕ್ಕನಾಯಕನಹಳ್ಳಿ C.N. Halli	13°-25'	13°-25'	777.24
2	ಗುಬ್ಬಿ Gubbi	13°-18'	76°-57'	775.41
3	ಕೊರಟಗೆರೆ Koratagere	13°-31'	77°-14'	762.00
4	ಕುಣಿಗಲ್ Kunigal	13°-02'	77°-02'	778.45
5	ಮಧುಗಿರಿ Madhugiri	13°-40'	77°-12'	1197.86
6	ಪಾವಗಡ Pavagada	13°-05'	77°-05'	639.10
7	ಶಿರಾ Sira	13°-44'	76°-54'	661.42
8	ತಿಪಟೂರು Tiptur	13°-16'	76°-29'	938.2
9	ತುಮಕೂರು Tumkur	13°-21'	77°-06'	818.51
10	ತುರುವೇಕೆರೆ Turuvekere	13°-10'	76°-04'	806.00

ಜಿಲ್ಲೆಯು ಪೂರ್ವಕ್ಕೆ : ಕೋಲಾರ ಮತ್ತು ಬೆಂಗಳೂರು ಜಿಲ್ಲೆಗಳು, ಪಶ್ಚಿಮಕ್ಕೆ ಹಾಸನ ಮತ್ತು ಚಿಕ್ಕಮಗಳೂರು ಜಿಲ್ಲೆಗಳು, ಉತ್ತರಕ್ಕೆ : ಚಿತ್ರದುರ್ಗ ಜಿಲ್ಲೆ ಮತ್ತು ದಕ್ಷಿಣಕ್ಕೆ ಮಂಡ್ಯ ಜಿಲ್ಲೆಗಳಿಂದ ಆವೃತವಾಗಿದೆ.

ಜಿಲ್ಲೆಯು 10596 ಚ ಕಿ.ಮೀ ವಿಸ್ತೀರ್ಣ ಹೊಂದಿದ್ದು ಇದು ರಾಜ್ಯದ ಜಿಲ್ಲೆಗಳಲ್ಲಿ ಮೂಗನೇ ಸ್ಥಾನವನ್ನು ಹೊಂದಿದೆ. ಅಂದರೆ, ರಾಜ್ಯದ ವಿಸ್ತೀರ್ಣದ ಶೇ. 5.53ರಷ್ಟಿದೆ. ತುಮಕೂರು ನಗರವು ಬೆಂಗಳೂರಿನಿಂದ ಸುಮಾರು 70 ಕಿ.ಮೀ. ದೂರದಲ್ಲಿದೆ. ಆಡಳಿತ ದೃಷ್ಟಿಯಿಂದ ಜಿಲ್ಲೆಯನ್ನು ಮೂರು ಉಪವಿಭಾಗಗಳನ್ನಾಗಿ ವಿಂಗಡಿಸಲಾಗಿದೆ. ತುಮಕೂರು ಉಪವಿಭಾಗದಲ್ಲಿ ತುಮಕೂರು, ಗುಬ್ಬಿ, ಕುಣಿಗಲ್ ತಾಲ್ಲೂಕುಗಳು ತಿಪಟೂರು ಉಪವಿಭಾಗದಲ್ಲಿ ತಿಪಟೂರು, ಚಿಕ್ಕನಾಯ್ಕನಹಳ್ಳಿ, ತುರುವೇಕೆರೆತಾಲ್ಲೂಕುಗಳು ಹಾಗೂ ಮಧುಗಿರಿ ಉಪವಿಭಾಗದಲ್ಲಿ ಮಧುಗಿರಿ, ಕೊರಟಗೆರೆ, ಪಾವಗಡ ಮತ್ತು ಶಿರಾ ತಾಲ್ಲೂಕುಗಳಿವೆ.

ಜಿಲ್ಲೆಯ ಭೂಪ್ರದೇಶವು ಸಮುದ್ರಮಟ್ಟದಿಂದ ಸುಮಾರು 818.51 ಮೀಟರ್ ಎತ್ತರದಲ್ಲಿದೆ. ಜಿಲ್ಲೆಯಲ್ಲಿ ಜೀವನದಿಗಳು ಇರುವುದಿಲ್ಲ. ಕೆಲವು ಸಣ್ಣನದಿಗಳಾದ, ಜಯಮಂಗಲಿ, ಶಿಂಷಾ, ಕುಮುದ್ವತಿ ಇವುಗಳಲ್ಲಿ ಮಳೆಗಾಲದಲ್ಲಿ ಮಾತ್ರ ನೀರು ಇದ್ದು ಸಾಧಾರಣವಾಗಿ ಬೇಸಿಗೆಯಲ್ಲಿ ಬತ್ತಿ ಹೋಗುತ್ತವೆ. ಜಿಲ್ಲೆಯು ಸಮತೋಲನವಾದ ಹವಾಗುಣ ಹೊಂದಿದ್ದು ಒಣಹವೆಯಿಂದ ಕೂಡಿರುತ್ತದೆ. ನೈರುತ್ಯ ಮಾರುತಗಳಿಂದ ಜೂನ್ ತಿಂಗಳಿನಲ್ಲಿ ಮಳೆ ಪ್ರಾರಂಭವಾಗಿ ಸೆಪ್ಟೆಂಬರ್ ತಿಂಗಳಿನವರೆಗೂ, ಈಶಾನ್ಯ ಮಾರುತಗಳಿಂದ ಅಕ್ಟೋಬರ್ ತಿಂಗಳಿನಿಂದ ನವೆಂಬರ್ ಕೊನೆಯವರೆಗೂ ಮಳೆ ಬೀಳುತ್ತದೆ. ಡಿಸೆಂಬರ್ ತಿಂಗಳಿನಲ್ಲಿ ಚಳಿಗಾಲ ಪ್ರಾರಂಭವಾಗಿ ಫೆಬ್ರವರಿ ಅಂತ್ಯದವರೆಗೂ ಇರುತ್ತದೆ. ಬೇಸಿಗೆಯು ಮಾರ್ಚ್ ತಿಂಗಳಿನಿಂದ ಪ್ರಾರಂಭವಾಗಿ ಮೇ ತಿಂಗಳ ಕೊನೆಯವರೆಗೂ ಇರುತ್ತದೆ. ಜಿಲ್ಲೆಯಲ್ಲಿ ಕೆಂಪು ಮತ್ತು ಕಪ್ಪು ಮಣ್ಣು ಇದ್ದು ಮರಳು ಮಿಶ್ರಿತವಾಗಿರುತ್ತದೆ.

ಜಿಲ್ಲೆಯಲ್ಲಿ 2001ರ ಜನಗಣತಿ ಪ್ರಕಾರ 10.50 ಲಕ್ಷ ಮುಖ್ಯ ಕೆಲಸಗಾರರು, 2.67 ಲಕ್ಷ ಅರೆಕಾಲಿಕ ಕೆಲಸಗಾರರು ಮತ್ತು 12.68 ಲಕ್ಷಕೆಲಸಗಾರರಲ್ಲದವರು ಇರುತ್ತಾರೆ.

6.02 ಲಕ್ಷ ಕೃಷಿ ಸಾಗುವಳಿದಾರರು, 3.14 ಲಕ್ಷ ಕೃಷಿ ಕಾರ್ಮಿಕರು 0.61 ಲಕ್ಷ ಅರಣ್ಯ, ಮೀನುಗಾರಿಕೆ, ನೆಡುತೋಪು, ಬೇಟೆಗಾರರು ಇತ್ಯಾದಿ ಕೆಲಸಗಾರರು ಹಾಗೂ 3.40 ಲಕ್ಷ ಇತರೆ ಕೆಲಸಗಾರರು ಇರುತ್ತಾರೆ. 2001ರ ಜನಗಣತಿ ಪ್ರಕಾರ ಒಟ್ಟು 5.50 ಲಕ್ಷ ಕುಟುಂಬಗಳಿವೆ. ಈ ಪೈಕಿ 4.41 ಲಕ್ಷ ಶೇ. 80.18 ಮನೆಗಳು ಗ್ರಾಮೀಣ ಪ್ರದೇಶದಲ್ಲಿ ಮತ್ತು 1.09 ಲಕ್ಷಶೇ. 19.82 ರಷ್ಟು ಮನೆಗಳು ನಗರ ಪ್ರದೇಶದಲ್ಲಿ ಇರುತ್ತವೆ.

ಜಿಲ್ಲೆಯಲ್ಲಿ ಪ್ರಮುಖವಾಗಿ ಭತ್ತ, ರಾಗಿ, ನೆಲಗಡಲೆ, ಹುರುಳಿ, ತೊಗರಿ, ರೇಷ್ಮೆ ಬೆಳೆಗಳನ್ನು ಬೆಳೆಯುತ್ತಿದ್ದು, ಜೊತೆಯಲ್ಲಿ ಅಲಸಂದೆ, ಹುಚ್ಚೆಳ್ಳು, ಹೆಸರು, ಉದ್ದು, ಅವರೆ ಮುಸುಕಿನ ಜೋಳ ಬೆಳೆಗಳನ್ನು ಬೆಳೆಯಲಾಗುತ್ತಿದೆ. ಪಾವಗಡ, ಶಿರಾ,ಕೊರಟಗೆರೆ ಮತ್ತು ಮಧುಗಿರಿ ತಾಲ್ಲೂಕುಗಳಲ್ಲಿನೆಲಗಡಲೆ ಬೆಳೆಯನ್ನು ಪ್ರಮುಖವಾಗಿ ಬೆಳೆಯಲಾಗುತ್ತಿದೆ. ತುಮಕೂರು, ಕುಣಿಗಲ್, ಮತ್ತು ಗುಬ್ಬಿ ತಾಲ್ಲೂಕುಗಳಲ್ಲಿ ಭತ್ತ, ರಾಗಿ ಬೆಳೆಗಳನ್ನು ಪ್ರಮುಖವಾಗಿ ಬೆಳೆಯಲಾಗುತ್ತಿದೆ. ತಿಪಟೂರು, ಚಿಕ್ಕನಾಯ್ಕನಹಳ್ಳಿ ತಾಲ್ಲೂಕುಗಳಲ್ಲಿ ಮುಖ್ಯವಾಗಿ ತೆಂಗನ್ನು ವಾಣಿಜ್ಯ ಬೆಳೆಯನ್ನಾಗಿ ಬೆಳೆಯಲಾಗುತ್ತಿದೆ. ಇನ್ನುಳಿದ ತಾಲ್ಲೂಕುಗಳಲ್ಲಿ ರಾಗಿ ಹಾಗೂ ಇತರೆ ಬೆಳೆಗಳನ್ನು ಸಾಮಾನ್ಯವಾಗಿ ಬೆಳೆಯಲಾಗುತ್ತಿದೆ.

ಬಿಲ್ಲೆಯಲ್ಲಿ ಕೆಲವು ಪ್ರಮುಖ ಪ್ರೇಕ್ಷಣೀಯ ಸ್ಥಳಗಳೆಂದರೆ ;

1. ಹುಣಸೀಕುರು ತಾಲ್ಲೂಕಿನ ಶ್ರೀ ಸಿದ್ಧಲಿಂಗೇಶ್ವರ ಕ್ಷೇತ್ರ, ದೇವರಾಯನದುರ್ಗ, ನಾಮದಚಿಲುಮೆ, ಗೂಳೂರು ಕೈದಾಳ, ಹೆಬ್ಬೂರಿನ ಶ್ರೀ ಹರಿಹರೇಶ್ವರನ.
2. ಹುಣಸೀಕುರು ತಾಲ್ಲೂಕಿನ ವಿಜಯನೂರು ಶ್ರೀ ಸಿದ್ಧಲಿಂಗೇಶ್ವರಸ್ವಾಮಿ ದೇವಸ್ಥಾನ, ಮಾರ್ಕೋನಹಳ್ಳಿ ಜಲಾಶಯ
3. ಹುಣಸೀಕುರು ತಾಲ್ಲೂಕಿನ ಗೊರವನಹಳ್ಳಿಯ ಶ್ರೀ ಲಕ್ಷ್ಮೀದೇವಸ್ಥಾನ, ಸಿದ್ದರಬೆಟ್ಟ, ತೀತ ಜಲಾಶಯ
4. ಬಾಧಗಿರಿ ತಾಲ್ಲೂಕಿನ ಏಕಶಿಲಾಬೆಟ್ಟ, ದಂಡಿಮಾರಮ್ಮನ ದೇವಸ್ಥಾನ, ಅತಿ ಹೆಚ್ಚು ಕೃಷ್ಣಮೃಗಗಳಿರುವ ಮೈದನಹಳ್ಳಿ ಅರಣ್ಯ
5. ಹುಣಸೀಕುರು ತಾಲ್ಲೂಕಿನ ಸಾಗಲಮಡಿಕೆ ದೇವಸ್ಥಾನ ಮತ್ತು ಶ್ರೀ ಶನಿಪುಹಾತ್ಮನ ದೇವಸ್ಥಾನ
6. ಹುಣಸೀಕುರು ತಾಲ್ಲೂಕಿನ ದಸರಿಘಟ್ಟ ಗ್ರಾಮದಲ್ಲಿ ಶ್ರೀ ಚೌಡೇಶ್ವರಿ ದೇವಸ್ಥಾನ

15. ಜಿಲ್ಲೆಯ ಆದಾಯ

2003-04 ನೇ ಸಾಲಿನಲ್ಲಿ ಜಿಲ್ಲೆಯ ಒಟ್ಟು ಆದಾಯವು ಚಾಲ್ತಿ ಬೆಲೆಗಳಲ್ಲಿ 421764 ಲಕ್ಷ ರೂಗಳಾಗಿದ್ದು ಒಟ್ಟು ತಲಾ ವರಮಾನ 15000 ರೂಗಳಾಗಿದ್ದಿತ್ತು. 2003-04 ನೇ ಚಾಲ್ತಿ ಸಾಲಿನಲ್ಲಿ ವಿವಿಧ ಬಾಬುಗಳಿಂದ ಬಂದ ಜಿಲ್ಲಾದಾಯ ಕೆಳಕಂಡಂತಿರುತ್ತದೆ.

ಬಾಬುಗಳು	ಜಿಲ್ಲೆಯ ಒಟ್ಟು ಆದಾಯ ಚಾಲ್ತಿ ಬೆಲೆಯಲ್ಲಿ (ಲಕ್ಷ ರೂಗಳಲ್ಲಿ)	ಜಿಲ್ಲೆಯ ನಿವ್ವಳ ಆದಾಯ ಚಾಲ್ತಿ ಬೆಲೆಯಲ್ಲಿ (ಲಕ್ಷ ರೂಗಳಲ್ಲಿ)
1. ಭೂ ಮತ್ತು ಪಶುಸಂಗೋಪನ	94935	86468
2. ಅರಣ್ಯ ಮತ್ತು ಮರ ಮುಟ್ಟುಗಳಿಂದ	9721	9211
3. ಮೀನುಗಾರಿಕೆಯಿಂದ	2097	1767
4. ನಗರಿಯಿಂದ	1026	885
5. ತರಬಾರಿಕೆಯಿಂದ	63612	53416
6. ನಿರ್ಮಾಣ ಕಾರ್ಯದಿಂದ	30507	29375
7. ವಿವಿಧ ಸಂಸ್ಥೆಗಳ ಅನಿಲ ಮತ್ತು ನೀರು ಸರಬರಾಜುಗಳಿಂದ	18758	8319
8. ಲೈಸೆನ್ಸಿಯಿಂದ	1706	1264
9. ಸಾರಿಗೆಯಿಂದ	11652	8872

10.	ದಾಸ್ತಾನುವಿನಿಂದ	62	57
11.	ಸಂಪರ್ಕದಿಂದ	1062	849
12.	ವ್ಯಾಪಾರ ಮತ್ತು ವಸತಿ ಗೃಹಗಳಿಂದ	38667	38005
13.	ಬ್ಯಾಂಕ್ ಮತ್ತು ವಿಮೆಯಿಂದ	11682	11151
14.	ಸ್ಥಿರಾಸ್ತಿ, ವಸತಿ ಗೃಹಗಳ ಒಡೆತನ ಮತ್ತು ವ್ಯವಹಾರಗಳಿಂದ	57977	51991
15.	ಸಾರ್ವಜನಿಕ ಆಡಳಿತದಿಂದ	28018	24495
16.	ಇತರೆ ಸೇವೆಗಳು	50282	49065
	ಒಟ್ಟು	421764	375181

2003-04 ನೇ ಸಾಲಿನಲ್ಲಿ ರಾಜ್ಯದ ನಿವ್ವಳ ಆದಾಯವು ಚಾಲ್ತಿ ಬೆಲೆಗಳಲ್ಲಿ 11583408 ಲಕ್ಷ ರೂಗಳಾಗಿದ್ದು ಬಿಲ್ಲೆಯ ನಿವ್ವಳ ಆದಾಯ ಚಾಲ್ತಿ ಬೆಲೆಗಳಲ್ಲಿ 375181 ಲಕ್ಷ ರೂಗಳಾಗಿದೆ. ರಾಜ್ಯದ ವಿವಿಧ ಜಿಲ್ಲೆಗಳ ಆದಾಯಕ್ಕೆ ಹೋಲಿಸಿದಾಗ ಬಿಲ್ಲೆಯು ಒಂಭತ್ತನೇ ಸ್ಥಾನದಲ್ಲಿರುತ್ತದೆ. ರಾಜ್ಯದ ನಿವ್ವಳ ತಲಾದಾಯವು 21238 ರೂಗಳಾಗಿದ್ದು ಬಿಲ್ಲೆಯ ನಿವ್ವಳ ತಲಾದಾಯವು 14063 ರೂಗಳಾಗಿರುತ್ತದೆ. ಇದು ರಾಜ್ಯದ ತಲಾದಾಯಕ್ಕಿಂತ 7175 ರೂಗಳಷ್ಟು (ಶೇ. 33.78) ಕಡಿಮೆಯಾಗಿರುವುದು ಕಂಡು ಬಂದಿರುತ್ತದೆ.

16. ವ್ಯವಸಾಯ

ವ್ಯವಸಾಯ ದೃಷ್ಟಿಯಿಂದ ಜಿಲ್ಲೆಗೆ ಮಳೆಯ ಆಶ್ರಯವೇ ಮೂಲಾಧಾರವಾಗಿರುತ್ತದೆ. ನೀರಾವರಿಯ ಮುಖ್ಯ ಮೂಲಗಳಾದ ಕೆರೆ, ಬಾವಿ, ಕೊಳವೆಬಾವಿಗಳಿಂದ ಸ್ವಲ್ಪಮಟ್ಟಿಗೆ ನೀರಾವರಿಗೆ ಅನುಕೂಲವಾಗಿದೆ. 2004-05 ನೇ ಸಾಲಿನಲ್ಲಿ 621099 ಹೆಕ್ಟೇರ್ ಬಿತ್ತನೆಗಾಗಿತ್ತು ಅದರಲ್ಲಿ 132669 ಹೆಕ್ಟೇರ್ ಪ್ರದೇಶದಷ್ಟು ವಿಸ್ತೀರ್ಣ ಕೆರೆ, ಬಾವಿ, ಕೊಳವೆಬಾವಿ ಮತ್ತು ಕಾಲುವೆಗಳಿಂದ ನಿವ್ವಳ ನೀರಾವರಿಯಾದ ಪ್ರದೇಶವಾಗಿರುತ್ತದೆ.

17. ಕೈಗಾರಿಕೆ

ಜಿಲ್ಲೆಯಲ್ಲಿ ದೊರೆಯುವ ಖನಿಜಗಳೆಂದರೆ, ಕಬ್ಬಿಣದ ಅದಿರು, ಮ್ಯಾಂಗನೀಸ್, ಡೋಲೊಮೈಟ್, ಸುಣ್ಣದಕಲ್ಲು, ಅಲಂಕಾರ ಶಿಲೆ ಇತ್ಯಾದಿಗಳು.

ಜಿಲ್ಲೆಯಲ್ಲಿ ಒಟ್ಟು 20 ಮಧ್ಯಮ ಮತ್ತು 5 ದೊಡ್ಡ ಕೈಗಾರಿಕೆಗಳು ನೋಂದಣಿಯಾಗಿರುತ್ತವೆ ಹಾಗೂ 19462 ಸಣ್ಣ ಪ್ರಮಾಣದ

ಕೈಗಾರಿಕಾ ಘಟಕಗಳು ಕಾರ್ಯ ನಿರ್ವಹಿಸುತ್ತಿದ್ದು ಈ ಎಲ್ಲಾ ಕಾರ್ಖಾನೆ ಹಾಗೂ ಕೈಗಾರಿಕಾ ಘಟಕಗಳಲ್ಲಿ 98787 ಉದ್ಯೋಗಿಗಳು ಕಾರ್ಯ ನಿರ್ವಹಿಸುತ್ತಿದ್ದಾರೆ.

18-ಉದ್ಯೋಗ

ಜಿಲ್ಲಾ ಕೇಂದ್ರವಾದ ತುಮಕೂರಿನಲ್ಲಿ ಒಂದು ಉದ್ಯೋಗ ವಿನಿಮಯ ಕೇಂದ್ರವಿದ್ದು ಪ್ರಸಕ್ತ ಸಾಲಿನಲ್ಲಿ ಅಂದರೆ 2005-06ರ ಅಂತ್ಯದವರೆಗೆ ಲೈವ್ ರಿಜಿಸ್ಟ್ರಾರ್‌ನಲ್ಲಿರುವ 70937 ಅಭ್ಯರ್ಥಿಗಳು ಉದ್ಯೋಗಾನ್ವೇಷಣೆಗಾಗಿ ನೋಂದಾಯಿಸಿರುತ್ತಾರೆ.

20065 ನೇ ಮಾರ್ಚ್ ತಿಂಗಳ ಅಂತ್ಯದಲ್ಲಿ ಕೆಳಕಂಡ ಕೂಲಿಗಾರರ ದಿನಗೂಲಿ ಕೆಳಕಂಡಂತಿರುತ್ತದೆ.

ಕೂಲಿಗಾರರ ವಿವರ	ಗಂಡಸರು	ಹೆಂಗಸರು
1. ವ್ಯವಸಾಯ ಕೂಲಿಗಾರರು	60 ರೂಗಳು	50 ರೂಗಳು
2. ಪಶುಪಾಲಕರು	50 ರೂಗಳು	40 ರೂಗಳು
3. ಬಡಗಿಗಳು	98 ರೂಗಳು	-
4. ಕಮ್ಮಾರರು	82 ರೂಗಳು	-
5. ಚಮ್ಮಾರರು	65 ರೂಗಳು	-

19. ಮೂಲಭೂತ ಸೌಕರ್ಯಗಳು

ಜಿಲ್ಲೆಯಲ್ಲಿ 11 ಪಟ್ಟಣ 1599 ಉಪಗ್ರಾಮಗಳಿಗೆ ವಿದ್ಯುಚ್ಛಕ್ತಿಯನ್ನು ಒದಗಿಸಲಾಗಿದೆ. ಹಾಗೂ 138076 ನೀರಾವರಿ ವಿದ್ಯುತ್ ಪಂಪ್ ಸೆಟ್ಟುಗಳಿಗೆ ವಿದ್ಯುತ್ ಸಂಪರ್ಕವನ್ನು ಒದಗಿಸಲಾಗಿದೆ.

ಜಿಲ್ಲೆಯ ಸರ್ವತೋಮುಖ ಅಭಿವೃದ್ಧಿಗೆ 165 ವಾಣಿಜ್ಯ ಬ್ಯಾಂಕ್‌ಗಳು, 42 ಗ್ರಾಮೀಣ ಬ್ಯಾಂಕುಗಳು ಮತ್ತು 10 ಕೃಷಿ ಮತ್ತು ಗ್ರಾಮೀಣ ಅಭಿವೃದ್ಧಿ ಬ್ಯಾಂಕುಗಳು ವಿವಿಧ ರೀತಿಯ ಸಾಲಗಳನ್ನು ರೈತರಿಗೆ ನೀಡುತ್ತಾ ಬಂದಿವೆ.

20-ಬೆಲೆಗಳು

2005ನೇ ಮಾರ್ಚ್ ತಿಂಗಳ ಅಂತ್ಯದಲ್ಲಿ ಪ್ರಮುಖ ಆಹಾರ ಪದಾರ್ಥಗಳ ಸಗಟು ಹಾಗೂ ಚಿಲ್ಲರೆ ಮಾರಾಟ ಬೆಲೆಗಳು ಕೆಳಕಂಡಂತಿರುತ್ತದೆ.

ಆಹಾರ ಪದಾರ್ಥಗಳ ಹೆಸರು		ಸಗಟು ಮಾರಾಟ ಬೆಲೆ (ಕ್ಷುಂಟಾಲ್ಗೆ)	ಚಲ್ಲರ ಮಾರಾಟ ಬೆಲೆ (ರೂಗಳಲ್ಲಿ) (ಕೆಜಿಗೆ)
1.	ಅಕ್ಕಿ 1. ಉತ್ತಮ	1900	22-00
	2. ಮಧ್ಯಮ	1500	18-00
	3. ಸಾಧಾರಣ	950	12-00
2.	ಜೋಳ	600	8.00
3.	ರಾಗಿ	525	7.00
4.	ತೊಗರಿಬೇಳೆ	3100	34.00
5.	ಕಡಲೆಕಾಳು	2400	24.00
6.	ಹೆಸರುಕಾಳು	3100	36.00
7.	ಉದ್ದಿನಬೇಳೆ	4400	48.00
8.	ಬೆಲ್ಲ	1700	19.00
9.	ಸಕ್ಕರೆ (ಮುಕ್ತ)	1700	19.00
10.	ಕಡ್ಡೇಕಾಯಿ ಎಣ್ಣೆ 10 ಕೆಜಿಗೆ	480	60.00
11.	ಕೊಬ್ಬರಿ ಎಣ್ಣೆ 10 ಕೆಜಿಗೆ	680	70.00
12.	ಒಣ ಮೆಣಸಿನಕಾಯಿ/ಬ್ಯಾಡಗಿ	5000	55.00
13.	ಈರುಳ್ಳಿ	400	6.00
14.	ಆಲೂಗಡ್ಡೆ	700	10.00
15.	ತೆಂಗಿನಕಾಯಿ ಸಾವಿರಕ್ಕೆ	7000	9.00
16.	ಹುಣಸೇಹಣ್ಣು	2900	34.00
17.	ಬೆಳ್ಳುಳ್ಳಿ	2800	32.00
18.	ದನಿಯ	3000	32.00
19.	ಅಡಿಕೆ	10000	130.00
20.	ತುಪ್ಪ ಅಗಮಾರ್ಕ್	-	135.00

ಪ್ರಸಕ್ತ ಸಾಲಿನಲ್ಲಿ ಜಿಲ್ಲೆಯಲ್ಲಿ ಒಟ್ಟು 1111 ನ್ಯಾಯಬೆಲೆ ಅಂಗಡಿಗಳು ಕಾರ್ಯ ನಿರ್ವಹಿಸುತ್ತಿವೆ. ಇವುಗಳ ಮೂಲಕ 306065 ಹಳದಿ, 100872 ಕೇಸರಿ, 65253 ಪೋಟೋ ಮತ್ತು 42797 ಅಂತೋದಯ ಹೀಗೆ ಒಟ್ಟು 566636 ಕಾರ್ಡುದಾರರಿಗೆ ಆಹಾರ ಪದಾರ್ಥಗಳ ವಿತರಣೆಯಾಗಿದೆ.

ಜಿಲ್ಲಾ ವಲಯ ಯೋಜನಾ ಕಾರ್ಯಕ್ರಮಗಳು ಮಾರ್ಚ್ 2006 ರ ಅಂತ್ಯದವರೆಗಿನ ಪ್ರಗತಿ ವರದಿ

ರೂ ಲಕ್ಷಗಳಲ್ಲಿ

ಕ್ರ. ಸಂ.	ಕಾರ್ಯಕ್ರಮದ ಹೆಸರು	ವಾರ್ಷಿಕ ಅನುದಾನ	ಸಂಚಿತ			ವಾರ್ಷಿಕ ಗುರಿಗೆ ಶೇ.	ಜಿ.ಪಂ. ಅನುದಾನ	ಜಿ.ಪಂ. ಅನುದಾನಕ್ಕೆ ಶೇ. ಸಾಧನೆ
			ಗುರಿ	ಸಾಧನೆ	ಶೇಕಡಾ			
1	ಸಾಮಾನ್ಯ ಶಿಕ್ಷಣ - ತುಮಕೂರು	4007.01	4521.36	4016.59	88.84	100	4578.97	88
2	ಸಾಮಾನ್ಯ ಶಿಕ್ಷಣ - ಮಧುಗಿರಿ	1061.95	603.01	578.86	95.99	55	612.63	94
	ಜಿಲ್ಲಾ ಒಟ್ಟು	5068.96	5124.37	4595.44	89.68	91	5191.60	89
3	ಕ್ರೀಡಾ ಕಾರ್ಯಕ್ರಮ ಮತ್ತು ಯುವಜನ ಸೇವೆ	13.06	13.06	13.06	100.00	100	13.06	100
4	ವೈದ್ಯಕೀಯ ಮತ್ತು ಜನಾರೋಗ್ಯ	317.55	187.10	171.15	91.48	54	179.35	95
5	ಭಾರತೀಯ ವೈದ್ಯ ಪದ್ಧತಿ	16.12	4.59	0.62	13.51	4	5.00	12
6	ಕುಟುಂಬ ಕಲ್ಯಾಣ	685.77	650.42	557.49	85.71	81	482.42	116
7	ನೀರು ಪೂರೈಕೆ ಮತ್ತು ನೈರ್ಮಲ್ಯ - ತುಮಕೂರು/ಮಧುಗಿರಿ	548.60	548.60	429.72	78.33	78	429.95	100
8	ಹರಿಜನ ಮತ್ತು ಗಿರಿಜನ ಕಲ್ಯಾಣ - ಸಮಾಜ ಕಲ್ಯಾಣ	701.05	701.05	659.02	94.00	94	681.22	97
9	ವಿಶೇಷ ಘಟಕ ಯೋಜನೆ	177.23	87.23	24.61	28.22	14	45.92	54
10	ಹಿಂದುಳಿದ ವರ್ಗಗಳ ಕಲ್ಯಾಣ	57.21	58.63	48.96	83.51	86	53.63	91
11	ಮಹಿಳೆಯರ ಮತ್ತು ಮಕ್ಕಳ ಕಲ್ಯಾಣ	1112.13	1112.14	986.00	88.66	89	1083.11	91
12	ಪೌಷ್ಟಿಕಾಂಶಗಳು	214.00	214.00	252.51	118.00	118	309.08	82
13	ವ್ಯವಸಾಯ	302.63	201.54	233.84	116.03	77	206.54	113
14	ತೋಟಗಾರಿಕೆ	157.14	157.00	155.94	99.33	99	156.23	100
16	ಪಶುಸಂಗೋಪನೆ	119.77	117.17	130.81	111.64	109	131.35	100
17	ಮೀನುಗಾರಿಕೆ	20.66	19.96	20.50	102.71	99	19.96	103

18	ಸಾಮಾಜಿಕ ಅರಣ್ಯ	119.93	119.93	120.27	100.28	100	119.93	100
19	ಸಹಕಾರ	31.25	31.25	17.25	55.20	55	2.06	837
20	ಪ್ರವೇಶಾಭಿವೃದ್ಧಿ ಮತ್ತು ಇತರ ಗ್ರಾಮೀಣ ಅಭಿವೃದ್ಧಿ ಕಾರ್ಯಕ್ರಮಗಳು	2571.22	1361.39	470.67	34.57	18	466.75	101
21.	ಗ್ರಾಮೀಣ ಅಭಿವೃದ್ಧಿಗಾಗಿ ವಿಶೇಷ ಕಾರ್ಯಕ್ರಮಗಳು	69.40	0.00	0.00	0	0	0.00	0
22.	ಗ್ರಾಮೀಣ ಉದ್ಯೋಗ (ಎಸ್.ಜಿ.ಆರ್.ವೈ)	2865.00	2865.00	2209.91	77.13	77	2243.41	99
23.	ಪಂಚಾಯತ್ ರಾಜ್ ಸಂಸ್ಥೆಗಳಿಗೆ ಅನುದಾನ	2108.71	97.00	33.91	34.96	2	68.47	50
24.	ಸಣ್ಣ ನೀರಾವರಿ - ತುಮಕೂರು / ಮಧುಗಿರಿ	1.49	0.00	0.00	0	0	0.00	0
25.	ಗ್ರಾಮೋದ್ಯೋಗ ಮತ್ತು ಚಿಕ್ಕ ಪುಟ್ಟ ಉದ್ಯಮಗಳು	5.50	5.50	5.50	100.00	100	5.50	100
26.	ರೇಷ್ಮೆ	77.74	18.00	58.22	323.44	75	76.14	76
27.	ರಸ್ತೆ ಮತ್ತು ಸೇತುವೆಗಳು - ತುಮಕೂರು / ಮಧುಗಿರಿ	402.60	397.60	223.16	56.13	55	365.04	61
28.	ಗ್ರಾಮೋದ್ಯೋಗ ಮತ್ತು ಚಿಕ್ಕ ಪುಟ್ಟ ಉದ್ಯಮ - ಕೈಮಗ್ಗ	143.22	143.22	4.92	3.44	3	4.94	100
29.	ಸಚಿವಾಲಯ ಮತ್ತು ಆರ್ಥಿಕ ಸೇವೆ	3.00	0.00	0.00	0	0	0.00	0
30.	ಗಿರಿಜನ ಉಪ ಯೋಜನೆ	51.36	11.36	3.82	3.63	7	5.89	65
31.	ನೈಸರ್ಗಿಕ ಸಂಪನ್ಮೂಲಗಳ ಮಾಹಿತಿ ನಿರ್ವಹಣಾ ಸಂಸ್ಥೆ	4.00	0.00	0.00	0	0	0.00	0
32.	ಕಲೆ ಮತ್ತು ಸಂಸ್ಕೃತಿ	2.00	0.50	0.50	100.00	25	0.50	100
33.	ವಸತಿ	1717.33	1108.75	909.28	82.01	53	694.61	131
34.	ಗ್ರಂಥಾಲಯಗಳು	7.00	7.00	7.00	100.00	100	0.00	0
35.	ಉದ್ಯೋಗ ಮತ್ತು ತರಬೇತಿ	67.26	0.00	0.00	0	0	0.00	0
36.	ಅಂಗವಿಕಲರ ಮತ್ತು ಹಿರಿಯ ನಾಗರಿಕರ ಕಲ್ಯಾಣ	16.60	0.00	0.00	0	0	0.00	0
37.	ಜಲಾನಯನ ಅಭಿವೃದ್ಧಿ - ತುಮಕೂರು / ಮಧುಗಿರಿ	121.20	125.75	226.96	180.49	187	282.93	80
	ಒಟ್ಟು ಮೊತ್ತ	19697.40	13957.21	11294.79	80.92	57	12112.71	93

ಕ್ರ. ಸಂ.	ವಿಷಯ	ಘಟಕ	2000-01	2001-02	2002-03	2003-04	2004-05	2005-06
1.	ಜಿಲ್ಲಾ ಧೌಗೋಳಕ ವಿಸ್ತೀರ್ಣ	ಚ ಕಿ ಮೀ	10596	10596	10596	10596	10596	10596
2.	ಜಿಲ್ಲೆಯ ಜನಸಂಖ್ಯೆ	ಲಕ್ಷ	23.06	23.06	25.79	25.79	25.79	25.85
3.	ತಾಲ್ಲೂಕುಗಳು	ಸಂಖ್ಯೆ	10	10	10	10	10	10
4.	ತಾಲ್ಲೂಕು ಪಂಚಾಯತಿಗಳು	ಸಂಖ್ಯೆ	10	10	10	10	10	10
5.	ಪಟ್ಟಣಗಳು	ಸಂಖ್ಯೆ	12	12	11	11	11	11
6.	ಒಟ್ಟು ಗ್ರಾಮಗಳು	ಸಂಖ್ಯೆ	2718	2708	2708	2708	2708	2708
7.	ಜನವಸತಿ ಇರುವ ಗ್ರಾಮಗಳು	ಸಂಖ್ಯೆ	2537	2574	2574	2574	2574	2574
8.	ಜನವಸತಿ ಇಲ್ಲದ ಗ್ರಾಮಗಳು	ಸಂಖ್ಯೆ	181	134	134	134	134	134
9.	ಜಿಲ್ಲಾ ಪಂಚಾಯತಿ ಕ್ಷೇತ್ರಗಳು	ಸಂಖ್ಯೆ	52	52	52	52	52	52
10.	ಗ್ರಾಮ ಪಂಚಾಯತಿಗಳು	ಸಂಖ್ಯೆ	321	321	321	321	321	321
11.	ವಾರ್ಷಿಕ ವಾಸ್ತವಿಕ ಮಳೆ	ಮಿ ಮೀ	772.8	595.1	420.5	416.8	626.3	834.1
12.	ಬಿತ್ತನೆಯಾದ ನಿವ್ವಳ ಪ್ರದೇಶ	ಲಕ್ಷ (ಹೆ)	6.02	6.02	5.75	5.38	5.65	5.82
13.	ಒಂದಕ್ಕಿಂತ ಹೆಚ್ಚು ಬಾರಿ ಬಿತ್ತನೆಯಾದ ಪ್ರದೇಶ	ಲಕ್ಷ (ಹೆ)	0.58	0.58	0.52	0.35	0.34	0.38
14.	ನೀರಾವರಿಯಾದ ನಿವ್ವಳ ಪ್ರದೇಶ	ಲಕ್ಷ (ಹೆ)	1.40	1.40	1.39	1.26	1.18	1.32
15.	ಒಟ್ಟು ರಸಗೊಬ್ಬರಗಳ ವಿತರಣೆ	100 ಮೆ ಟನ್	474	402	348	249	307	350
	ಅ) ಸಾರಜನಕ	100 ಮೆ ಟನ್	269	217	206	132	159	183
	ಆ) ಫೋಸ್ಫೋರಿಯಂ	100 ಮೆ ಟನ್	72	65	38	40	96	108
	ಇ) ರಂಜಕ	100 ಮೆ ಟನ್	133	120	104	77	52	59
16.	ನೀರಾವರಿ ಪಂಪ್ ಸೆಟ್ಟುಗಳು	ಸಾವಿರ ಸಂಖ್ಯೆ	124	128	132	132	137	138
17.	ಟ್ರಾಕ್ಟರುಗಳು ಮತ್ತು ಟ್ರೇಲರುಗಳು	ಸಂಖ್ಯೆ	6409	6764	7167	14932	16056	20468

ಕ್ರ. ಸಂ.	ವಿಷಯ	ಘಟಕ	2000-01	2001-02	2002-03	2003-04	2004-05	2005-06
18.	ಸಹಕಾರ ಸಂಘಗಳು (ಸಮಾಪನೆಗೊಂಡವ ಸೇರಿ)	ಸಂಖ್ಯೆ	1264	1295	1337	1319	1446	1384
19.	ಸಹಕಾರ ಸಂಘಗಳ ಸದಸ್ಯರುಗಳು	ಲಕ್ಷ ಸಂಖ್ಯೆ	8.14	7.22	8.15	8.32	8.92	8.81
20.	ಅಲ್ಪಾವಧಿ ಮತ್ತು ಮಧ್ಯಮಾವಧಿ ಸಾಲ	ಲಕ್ಷ ರೂಗಳಲ್ಲಿ	2733.75	2109.14	1656.14	1819.74	2625.05	5449.07
21.	ಪಶು ಸಂಗೋಪನೆ ಸೇವೆ							
	1) ಆಸ್ಪತ್ರೆಗಳು	ಸಂಖ್ಯೆ	15	15	15	15	15	15
	2) ಪಶು ಚಿಕಿತ್ಸಾಲಯಗಳು	ಸಂಖ್ಯೆ	54	60	84	84	84	89
	3) ಸಂಚಾರಿ ಪಶು ಚಿಕಿತ್ಸಾಲಯಗಳು	ಸಂಖ್ಯೆ	10	10	10	10	10	10
	4) ಕೃತಕ ಗರ್ಭದಾರಣೆ ಕೇಂದ್ರಗಳು	ಸಂಖ್ಯೆ	18	18	18	18	18	18
22.	ನೋಂದಣಿಯಾದ ಕಾರ್ಖಾನೆಗಳು	ಸಂಖ್ಯೆ	222	222	222	328	240	247
23.	ಕಾರ್ಖಾನೆಯಲ್ಲಿನ ಕೆಲಸಗಾರರು	ನೂರು ಸಂಖ್ಯೆ	124	125	129	197	119	169
24.	ಮುಖ್ಯ ಆಹಾರ ಪದಾರ್ಥಗಳ ಚಿಲ್ಲರೆ ಬೆಲೆಗಳು							
	1) ಅಕ್ಕಿ ಉತ್ತಮ	ಕೆಜಿ 1 ಕ್ಕೆ ರೂ	17.00	20.00	20.00	17	18.00	22.0
	2) ರಾಗಿ	ಕೆಜಿ 1 ಕ್ಕೆ ರೂ	5.00	5.00	7.00	7	6.0	7.0
	3) ತೊಗರಿ ಬೇಳೆ	ಕೆಜಿ 1 ಕ್ಕೆ ರೂ	35.00	31.00	35.00	35	35.0	34.0
	4) ಸಕ್ಕರೆ (ಮುಕ್ತ)	ಕೆಜಿ 1 ಕ್ಕೆ ರೂ	16.00	16.00	14.00	16	18.0	19.0
25.	ಶಿಕ್ಷಣ ಸಂಸ್ಥೆಗಳು							
	1) ಪ್ರಾಥಮಿಕ ಶಾಲೆಗಳು	ಸಂಖ್ಯೆ	3801	3774	3874	3875	3856	3871
	ವಿದ್ಯಾರ್ಥಿಗಳು	ಲಕ್ಷ ಸಂಖ್ಯೆ	3.82	3.74	3.73	3.45	3.43	3.31
	2) ಪ್ರೌಢಶಾಲೆಗಳು							
	1) ಶಾಲೆಗಳ ಸಂಖ್ಯೆ	ಸಂಖ್ಯೆ	545	552	516	553	552	581
	2) ವಿದ್ಯಾರ್ಥಿಗಳು	ಲಕ್ಷ ಸಂಖ್ಯೆ	0.98	1.13	1.22	1.05	1.2	1.35

	3) ಪದವಿಪೂರ್ವ ಕಾಲೇಜುಗಳು							
	1) ಸಂಖ್ಯೆ	ಸಂಖ್ಯೆ	144	145	150	154	162	167
	2) ವಿದ್ಯಾರ್ಥಿಗಳು	ಲಕ್ಷ ಸಂಖ್ಯೆ	0.25	0.32	0.33	0.35	0.38	0.39
	4) ದೂರವಿಜ್ಞಾನ ಕಾಲೇಜುಗಳು							
	1) ಸಂಖ್ಯೆ	ಸಂಖ್ಯೆ	38	38	38	38	38	55
	2) ವಿದ್ಯಾರ್ಥಿಗಳು	ಲಕ್ಷ ಸಂಖ್ಯೆ	0.1	0.14	0.14	0.14	0.13	0.21
26	ಆರೋಗ್ಯ ಮತ್ತು ಕುಟುಂಬ ಕಲ್ಯಾಣ							
	1) ಆಸ್ಪತ್ರೆಗಳು	ಸಂಖ್ಯೆ	4	4	4	4	4	4
	2) ಪ್ರಾಥಮಿಕ ಆರೋಗ್ಯ ಕೇಂದ್ರಗಳು	ಸಂಖ್ಯೆ	93	94	94	94	94	94
	3) ಪ್ರಾಥಮಿಕ ಆರೋಗ್ಯ ಘಟಕಗಳು	ಸಂಖ್ಯೆ	37	37	37	37	37	37
	4) ಕುಟುಂಬ ಕಲ್ಯಾಣ ಕೇಂದ್ರಗಳು	ಸಂಖ್ಯೆ	38	38	38	38	38	38
	5) ಸಂತಾನ ಹರಣ ಶಸ್ತ್ರ ಚಿಕಿತ್ಸೆಗಳು	ನೂರು ಸಂಖ್ಯೆ	168	165	170	178	173	146
27	ಅಂಚೆ ಮತ್ತು ತಂತಿ ಕಛೇರಿಗಳು							
	1) ಅಂಚೆ ಕಛೇರಿಗಳು	ಸಂಖ್ಯೆ	571	571	571	572	572	572
	2) ತಂತಿ ಕಛೇರಿಗಳು	ಸಂಖ್ಯೆ	2	2	2	2	2	2
	3) ದೂರವಾಣಿಗಳು	ಸಂಖ್ಯೆ	63152	77816	84650	83874	85883	86694
28	ಒಟ್ಟು ರಸ್ತೆಗಳ ಉದ್ದ	ಸಂಖ್ಯೆ	15988	13106	13671	13268	13334	13462.62
29	ಪೊಲೀಸ್ ಠಾಣೆಗಳು	ಸಂಖ್ಯೆ	50	53	53	52	52	52
30	ಪ್ರಾಚಾರ್ಯರು	ಸಂಖ್ಯೆ	3	3	3	3	3	3
31	ಅಗ್ನಿಶಾಮಕ ಠಾಣೆಗಳು	ಸಂಖ್ಯೆ	4	4	4	6	6	6
32	ಚಿತ್ರಮಂದಿರಗಳು	ಸಂಖ್ಯೆ	108	107	99	47	47	48
33	ಗ್ರಂಥಾಲಯ ಮತ್ತು ವಾಚನಾಲಯಗಳು	ಸಂಖ್ಯೆ	138	159	160	158	165	165

23 - ಆರ್ಥಿಕ ಮತ್ತು ಸಾಮಾಜಿಕ ಬೆಳವಣಿಗೆಯ ಪಟ್ಟಿ

ಕ್ರ.ಸಂ.	ವಿಷಯ	ಘಟಕ	1980-81	1990-91	1999-00	2000-01	2001-02	2002-03	2003-04	2004-05	2005-06
1	2	3	4	5	6	7	8	9	10	11	12
1.	ಜನಸಾಂದ್ರತೆ	ಜ.ಕಿ.ಮೀ	187	218	218	218	218	244	244	244	244
2.	ದಶಕದ ಜನಸಂಖ್ಯೆ ಬೆಳವಣಿಗೆ	ಶೇಕಡ	21.51	16.58	16.58	16.58	16.58	11.87	11.87	11.87	11.87
3.	ಒಟ್ಟು ಜನಸಂಖ್ಯೆಯಲ್ಲಿ ಗ್ರಾಮೀಣ ಜನಸಂಖ್ಯೆ	ಶೇಕಡ	86.20	83.44	83.44	83.44	83.44	80.37	80.37	80.37	80.37
4.	ಒಟ್ಟು ಜನಸಂಖ್ಯೆಯಲ್ಲಿ ಪ.ಜಾತಿ ಪ.ಪಂಗಡ	ಶೇಕಡ	24.0	24.99	24.99	24.99	24.99	25.83	25.83	25.83	25.83
5.	ಒಟ್ಟು ಜನಸಂಖ್ಯೆಯಲ್ಲಿ ಕೆಲಸಗಾರರು	ಶೇಕಡ	41.4	39.73	39.73	39.73	39.73	40.63	40.63	40.63	40.63
6.	ಒಟ್ಟು ಜನಸಂಖ್ಯೆಯಲ್ಲಿ ವ್ಯವಸಾಯದಲ್ಲಿ ತೊಡಗಿರುವವರು	ಶೇಕಡ	51.21	54.60	54.60	54.60	54.60	50.99	50.99	50.99	50.99
7.	ವಾರ್ಷಿಕ ಸರಾಸರಿ ಮಳೆ	ಶೇಕಡ	811.5	523.6	744.9	882.2	758.3	420.5	416.8	626.3	834.1
8.	ಒಟ್ಟು ಭೌಗೋಳಿಕ ಪ್ರದೇಶದಲ್ಲಿ ಅರಣ್ಯ ಪ್ರದೇಶ	ಶೇಕಡ	4.2	4.2	4.2	4.2	4.2	4.24	4.24	4.24	4.24
9.	ಒಟ್ಟು ಭೌಗೋಳಿಕ ಪ್ರದೇಶದಲ್ಲಿ ನಿವ್ವಳ ಬಿತ್ತನೆಯಾದ ಪ್ರದೇಶ	ಶೇಕಡ	48.5	52.34	55.52	56.57	56.62	53.98	50.49	53.08	54.72
10.	ನಿವ್ವಳ ಬಿತ್ತನೆಯಾದ ಪ್ರದೇಶದಲ್ಲಿ ನಿವ್ವಳ ನೀರಾವರಿ ಪ್ರದೇಶ	ಶೇಕಡ	11.6	11.8	19.18	23.22	23.21	24.79	23.54	20.85	22.76
11.	ಒಟ್ಟು ಬಿತ್ತನೆಯಲ್ಲಿ ನಿವ್ವಳ ಬಿತ್ತನೆಯ ಪ್ರದೇಶ	ಶೇಕಡ	97.5	96.2	93.07	91.27	91.16	91.64	93.93	94.37	93.81
12.	ಒಟ್ಟು ಬಿತ್ತನೆಯಲ್ಲಿ ಒಟ್ಟು ನೀರಾವರಿಯಾದ ಪ್ರದೇಶ	ಶೇಕಡ	11.4	14.4	21.76	25.67	25.62	26.97	24	23.32	21.36
13.	ಒಟ್ಟು ಬಿತ್ತನೆಯಲ್ಲಿ ಅಧಿಕ ಇಳುವರಿ ಪ್ರದೇಶ	ಶೇಕಡ	30.0	27.88	63.99	64.39	64.26	64.45	65.45	66.01	66.23
14.	ಒಟ್ಟು ಬಿತ್ತನೆಯಲ್ಲಿ ಏಕದಳ ಧಾನ್ಯಗಳ ಪ್ರದೇಶ	ಶೇಕಡ	52.5	39.5	35.06	39.35	39.34	36.92	31.82	34.98	34.98
15.	ಒಟ್ಟು ಬಿತ್ತನೆಯಲ್ಲಿ ದ್ವಿದಳ ಧಾನ್ಯಗಳ ಪ್ರದೇಶ	ಶೇಕಡ	17.2	10.1	11.42	8.52	8.50	11.16	11.25	9.45	9.45
16.	ಒಟ್ಟು ಬಿತ್ತನೆಯಲ್ಲಿ ಎಣ್ಣೆ ಕಾಳುಗಳ ಪ್ರದೇಶ	ಶೇಕಡ	25.3	32.6	29.75	27.13	27.07	23.67	23.37	25.19	25.79
17.	ಒಟ್ಟು ಬಿತ್ತನೆಯಲ್ಲಿ ಹತ್ತಿಯ ಪ್ರದೇಶ	ಶೇಕಡ	0.16	0.07	0.09	0.11	0.11	0.16	0.15	0.13	0.12
18.	ಒಟ್ಟು ಬಿತ್ತನೆಯಲ್ಲಿ ಕಬ್ಬಿನ ಪ್ರದೇಶ	ಶೇಕಡ	0.5	0.45	0.26	0.35	0.35	0.28	0.25	0.08	0.08
19.	ರಾಸಾಯನಿಕ ಗೊಬ್ಬರಗಳ ಬಳಕೆ	ಕೆ.ಬಿ/ಹೆ.	53	56	52	52	52	56	44	51	56

1	2	3	4	5	6	7	8	9	10	11	12
20.	ಪಂಪ್ ಸೆಟ್‌ಗಳ ವಿದ್ಯುದ್ದೀಕರಣ	ನೂರುಸಂಖ್ಯೆ	486	706	1191	1237	1283	1312	1322	1373	1380
21.	ಒಂದು ಲಕ್ಷ ಜನಸಂಖ್ಯೆಗೆ ಬ್ಯಾಂಕುಗಳು	ಸಂಖ್ಯೆ	1	11	8	8	9	9	11	17	17
22.	ಸಾವಿರ ಜನರಿಗೆ ಸಹಕಾರ ಸಂಘಗಳ ಸದಸ್ಯರು	ಸಂಖ್ಯೆ	265	265	343	302	280	316	320	345	341
23.	ನಿಯಂತ್ರಿತ ಮಾರುಕಟ್ಟೆಯ ವ್ಯವಹಾರದ ಮೌಲ್ಯ	ಕೋಟಿ ರೂ	-	89	239	245	230	375	328	245	251
24.	ಸಾವಿರ ಜನರಿಗೆ ಮೋಟಾರು ವಾಹನಗಳು	ಸಂಖ್ಯೆ	4	18	38	42	48	53	57	64	73
25.	ಒಂದು ಲಕ್ಷ ಜನಸಂಖ್ಯೆಗೆ ರಸ್ತೆಯ ಉದ್ದಳತೆ	ಕಿಮೀ	248	314	357	485	508	530	514	516	523
26.	100 ಚ.ಕಿ.ಮೀ ಪ್ರದೇಶಕ್ಕೆ ರಸ್ತೆಯ ಉದ್ದಳತೆ	ಕಿಮೀ	46	68	91	124	124	128	125	126	128
27.	ಒಂದು ಲಕ್ಷ ಜನಸಂಖ್ಯೆಗೆ ಅಂಚೆ ಕಚೇರಿಗಳು	ಸಂಖ್ಯೆ	28	25	21	21	22	22	22	22	22
28.	ಒಂದು ಲಕ್ಷ ಜನಸಂಖ್ಯೆಗೆ ದೂರವಾಣಿಗಳು	ಸಂಖ್ಯೆ	113	259	1881	2342	3017	3255	3225	3322	3354
29.	ಒಂದು ಲಕ್ಷ ಜನಸಂಖ್ಯೆಗೆ ಕೆಲಸಕ್ಕಾಗಿ ನೋಂದಣಿಯಾದ ಅಭ್ಯರ್ಥಿಗಳು	ಸಂಖ್ಯೆ	580	2912	3160	3232	3691	3478	3225	2953	2744
30.	ಕೈಗಾರಿಕೆ ಉದ್ಯೋಗಿಗಳು	ಸಾವಿರ ನಂ	2	5	13	12	13	13	13	12	15
31.	ತಲಾದಾಯ ಚಾಲ್ತಿ ಬೆಲೆಗಳಲ್ಲಿ	ರೂ	1238	1563	7427	13218	13881	11936	14579	14063	15809
32.	ಸಾಕ್ಷರತೆ : ಗಂಡಸರು	ಶೇಕಡ	48.24	66.49	66.49	66.49	66.49	76.88	76.8	76.8	76.8
33.	ಸಾಕ್ಷರತೆ : ಹೆಂಗಸರು	ಶೇಕಡ	25.14	41.93	41.93	41.93	41.93	57.18	56.9	56.9	56.9
34.	ಸಾಕ್ಷರತೆ : ಒಟ್ಟು ಸಾಕ್ಷರತೆ	ಶೇಕಡ	36.92	54.48	54.48	54.48	54.48	67.19	67.0	67.0	67.0
35.	ಸಾಕ್ಷರತೆ : ಸಾಕ್ಷರತೆ ಗ್ರಾಮೀಣ	ಶೇಕಡ	33.31	50.23	50.23	50.23	50.23	63.62	63.4	63.4	63.4
36.	ಸಾಕ್ಷರತೆ : ಗ್ರಾಮೀಣ ಗಂಡಸರು	ಶೇಕಡ	45.18	63.12	63.12	63.12	63.12	74.34	74.2	74.2	74.2
37.	ಸಾಕ್ಷರತೆ : ಗ್ರಾಮೀಣ ಹೆಂಗಸರು	ಶೇಕಡ	21.07	36.98	36.98	36.98	36.98	52.63	52.3	52.3	52.3
38.	ಒಂದು ಲಕ್ಷ ಜನಸಂಖ್ಯೆಗೆ ಇರುವ ಆರೋಗ್ಯ ಸಂಸ್ಥೆಗಳು	ಶೇಕಡ	20	20	26	26	30	30	30	30	30
39.	ಒಂದು ಲಕ್ಷ ಜನಸಂಖ್ಯೆಗೆ ಸಂತಾನಹರಣ ಶಸ್ತ್ರಚಿಕಿತ್ಸೆಗಳು	ಶೇಕಡ	330	505	653	624	641	655	685	670	566
40.	ಒಂದು ಲಕ್ಷ ಜನಸಂಖ್ಯೆಗೆ ನ್ಯಾಯಬೆಲೆ ಅಂಗಡಿಗಳು	ಶೇಕಡ	36	31	42	41	43	42	42	42	42
41.	ಒಂದು ಲಕ್ಷ ಜನಸಂಖ್ಯೆಗೆ ಚಿತ್ರಮಂದಿರಗಳು	ಶೇಕಡ	3	3	4	4	4	2	2	2	2
42.	ಒಂದು ಲಕ್ಷ ಜನಸಂಖ್ಯೆಗೆ ಮಧ್ಯ/ಸಾರಾಯ ಅಂಗಡಿಗಳು	ಶೇಕಡ	14	46	21	21	11	11	11	11	10

24 - ಮಾಹಿತಿಗಳನ್ನೊದಗಿಸಿದವರು

ಕ್ರ.ಸಂ.	ಅಂಕಣ	ಮಾಹಿತಿಗಳನ್ನೊದಗಿಸಿದವರು	ದೂರವಾಣಿ ಸಂಖ್ಯೆ
1.	ಕಾಲಂ 3, 5 ರಿಂದ 8	1991ರ ಜನಗಣತಿ ಪ್ರಕಾರ	-
2.	ಕಾಲಂ 9 ರಿಂದ 22	ಪ್ರಧಾನ ವ್ಯವಸ್ಥಾಪಕರು (ಎ) ವಾ.ಕಾ.&ಪಾ) ಬೆಸ್ಸಾಂ, ವೃತ್ತ ಕಛೇರಿ, ತುಮಕೂರು	2252189
3.	ಕಾಲಂ 23 ರಿಂದ 29	ಉಪನಿರ್ದೇಶಕರು, ಆಹಾರ ಮತ್ತು ನಾಗರೀಕ ಸರಬರಾಜು ಇಲಾಖೆ, ತುಮಕೂರು	2278348
4.	ಕಾಲಂ 30 ಮತ್ತು 31	ಜಿಲ್ಲಾಧಿಕಾರಿಗಳು ತುಮಕೂರು ಜಿಲ್ಲೆ, ತುಮಕೂರು	2278718
5.	ಕಾಲಂ 32 ರಿಂದ 35, 521 ರಿಂದ 523	ಜಿಲ್ಲಾ ಪೊಲೀಸ್ ಅಧೀಕ್ಷಕರು, ತುಮಕೂರು	2278140
6.	ಕಾಲಂ 36 ರಿಂದ 38	ಅಧೀಕ್ಷಕರು, ಬೆಲ್ಲಾ ಕೇಂದ್ರ ಉಪ ಕಾರಾಗೃಹ, ತುಮಕೂರು, ಮಧುಗಿರಿ, ತಿಪಟೂರು	2278113
7.	ಕಾಲಂ 39 ರಿಂದ 42	ರಕ್ಷಣಾಧಿಕಾರಿಗಳು ಅಗ್ನಿಶಾಮಕ ಶಾಖೆ, ತುಮಕೂರು	2272100
8.	ಕಾಲಂ 43 ರಿಂದ 133	2001 ರ ಜನಗಣತಿ ಪ್ರಕಾರ	
9.	ಕಾಲಂ 134 ರಿಂದ 154	ಜಿಲ್ಲಾ ಸಂಖ್ಯಾ ಸಂಗ್ರಹಣಾಧಿಕಾರಿಗಳು, ತುಮಕೂರು	2278782/2278453
10.	ಕಾಲಂ 155 ರಿಂದ 166	2000-01 ನೇ ಕೃಷಿಗಣತಿ ಪ್ರಕಾರ	
11.	ಕಾಲಂ 167 ರಿಂದ 199	ಜಿಲ್ಲಾ ಸಂಖ್ಯಾ ಸಂಗ್ರಹಣಾಧಿಕಾರಿಗಳು, ತುಮಕೂರು ವಾರ್ಷಿಕ ಮತ್ತು ಬೆಳೆಗಳ ಚರಡಿ ಪ್ರಕಾರ	2278782/2278453
12.	ಕಾಲಂ 201 ರಿಂದ 225	ಆರ್ಥಿಕ ಮತ್ತು ಸಾಮಾಜಿಕ ನಿರ್ದೇಶನಾಲಯ ಬೆಂಗಳೂರು ಪೂರ್ಣ ಬೆಳೆ ಉತ್ಪಾದನೆ ಅಂದಾಜು	22353870
13.	ಕಾಲಂ 226 ರಿಂದ 229	ಜಂಟಿ ಕೃಷಿ ನಿರ್ದೇಶಕರು, ತುಮಕೂರು	2278474
14.	ಕಾಲಂ 230 ರಿಂದ 233	ಉಪನಿರ್ದೇಶಕರು, ರೇಷ್ಮೆ ಇಲಾಖೆ, ತುಮಕೂರು, ಬಿಳಿ ದೇವಾಲಯ, ಕುಣಿಗಲ್ ತಾ.	2278810
15.	ಕಾಲಂ 234 ರಿಂದ 258	ಉಪನಿರ್ದೇಶಕರು, ಪಶುಪಾಲನೆ ಮತ್ತು ಪಶು ವೈದ್ಯ ಸೇವಾ ಇಲಾಖೆ, ತುಮಕೂರು	2278615
16.	ಕಾಲಂ 259	ಮೀನುಗಾರಿಕೆ ಹಿರಿಯ ಸಹಾಯಕ ನಿರ್ದೇಶಕರು, ತುಮಕೂರು	2278126
17.	ಕಾಲಂ 260 ರಿಂದ 263	ಕಾರ್ಖಾನೆಗಳ ಪರಿವೀಕ್ಷಕರು, ತುಮಕೂರು	2277747
18.	ಕಾಲಂ 264 ರಿಂದ 301	ಜಂಟಿ ನಿರ್ದೇಶಕರು, ಜಿಲ್ಲಾ ಕೈಗಾರಿಕಾ ಕೇಂದ್ರ, ತುಮಕೂರು	2280741
19.	ಕಾಲಂ 302 ರಿಂದ 306	ಲೀಡ್ ಬ್ಯಾಂಕ್ ಅಧಿಕಾರಿಗಳು, ತುಮಕೂರು	2273016
20.	ಕಾಲಂ 307 ರಿಂದ 311	ಸಹಕಾರ ಸಂಘಗಳ ಉಪನಿರ್ದೇಶಕರು, ತುಮಕೂರು	2278508
21.	ಕಾಲಂ 312 ಮತ್ತು 313	ಜಿಲ್ಲಾ ವ್ಯವಸ್ಥಾಪಕರು, ಕರ್ನಾಟಕ ರಾಜ್ಯ ಹಾಗೂ ಸಹಕಾರಿ ಕೃಷಿ ಮತ್ತು ಭೂ ಅಭಿವೃದ್ಧಿ ಬ್ಯಾಂಕ್, ತುಮಕೂರು	2278418

ಕ್ರ.ಸಂ.	ಅಂಕಣ	ಮಾಹಿತಿಗಳನ್ನೊದಗಿಸಿದವರು	ದೂರವಾಣಿ ಸಂಖ್ಯೆ
22.	ಕಾಲಂ 326 ರಿಂದ 329	ಉಪನಿರ್ದೇಶಕರು, ಕೃಷಿ ಮಾರಾಟ ಇಲಾಖೆ, ತುಮಕೂರು	2278490
23.	ಕಾಲಂ 330 ರಿಂದ 339	ಪ್ರಾದೇಶಿಕ ಸಾರಿಗೆ ಅಧಿಕಾರಿಗಳು, ತುಮಕೂರು, ತಿಪಟೂರು	2278473
24.	ಕಾಲಂ 340 ರಿಂದ 343	ರೈಲ್ವೆ ಅಧಿಕಾರಿಗಳು, ತುಮಕೂರು	2278438
25.	ಕಾಲಂ 344 ರಿಂದ 346, 357	ಮುಖ್ಯ ಇಂಜಿನಿಯರ್, ಸಂಪರ್ಕ ಕಟ್ಟಡಗಳು, ಬೆಂಗಳೂರು	22270281
26.	ಕಾಲಂ 346, 247, 348 355, 356, 472 ರಿಂದ 475	ಕಾರ್ಯ ನಿರ್ವಾಹಕ ಇಂಜಿನಿಯರ್, ಜಿ.ಪಂ. ವಿಭಾಗ, ತುಮಕೂರು/ಮಧುಗಿರಿ	2272620/283178
27.	ಕಾಲಂ 350	ನಗರಸಭಾ ಆಯುಕ್ತರು ಹಾಗೂ ಪುರಸಭಾ ಮುಖ್ಯಾಧಿಕಾರಿಗಳು	2278480
28.	ಕಾಲಂ 351	ಕಾರ್ಯಪಾಲಕ ಇಂಜಿನಿಯರ್, ಸಣ್ಣ ನೀರಾವರಿ ವಿಭಾಗ, ತುಮಕೂರು	2281105
29.	ಕಾಲಂ 352	ಉಪ ಅರಣ್ಯ ಸಂರಕ್ಷಣಾಧಿಕಾರಿಗಳು, ತುಮಕೂರು	2278405
30.	ಕಾಲಂ 358	ಅಂಚೆ ಅಧೀಕ್ಷಕರು, ತುಮಕೂರು ಜಿಲ್ಲೆ	2278281
31.	ಕಾಲಂ 359 ರಿಂದ 361	ಜಿಲ್ಲಾ ಟೆಲಿಕಾಂ ಮ್ಯಾನೇಜರ್, ತುಮಕೂರು	2277398
32.	ಕಾಲಂ 362 ರಿಂದ 403	ಉಪನಿರ್ದೇಶಕರು, ಸಾರ್ವಜನಿಕ ಶಿಕ್ಷಣ ಇಲಾಖೆ, ತುಮಕೂರು/ಮಧುಗಿರಿ	2278444
33.	ಕಾಲಂ 404 ರಿಂದ 406	ಉಪ ನಿರ್ದೇಶಕರು, ಪದವಿಪೂರ್ವ ಶಿಕ್ಷಣ ಇಲಾಖೆ, ತುಮಕೂರು	2277398
34.	ಕಾಲಂ 407 ರಿಂದ 409 413 ರಿಂದ 415	ಕುಲಸಚಿವರು, ತುಮಕೂರು ವಿಶ್ವವಿದ್ಯಾಲಯ, ತುಮಕೂರು	2255597/2254546
35.	ಕಾಲಂ 410 ರಿಂದ 412	ನಿರ್ದೇಶಕರು, ಶ್ರೀ ಸಿದ್ಧಾರ್ಥ ವೈದ್ಯಕೀಯ ಮಹಾ ವಿದ್ಯಾಲಯ, ತುಮಕೂರು	2278867
36.	ಕಾಲಂ 416 ರಿಂದ 421	ತಾಂತ್ರಿಕ ಶಿಕ್ಷಣ ಕಾಲೇಜುಗಳು (6 ಕಾಲೇಜುಗಳು)	
37.	ಕಾಲಂ 422 ರಿಂದ 424	ಪ್ರಾಂಶುಪಾಲರು, ಶ್ರೀ ಸಿದ್ಧಾರ್ಥ ದಂತವೈದ್ಯಕೀಯ ಮಹಾ ವಿದ್ಯಾಲಯ, ತುಮಕೂರು	2090045
38.	ಕಾಲಂ 425	ಜಿಲ್ಲಾ ಗ್ರಂಥಾಲಯ ಅಧಿಕಾರಿಗಳು, ತುಮಕೂರು	2278063
39.	ಕಾಲಂ 426 ರಿಂದ 463	ಜಿಲ್ಲಾ ಆರೋಗ್ಯ ಮತ್ತು ಕುಟುಂಬ ಕಲ್ಯಾಣಾಧಿಕಾರಿಗಳು, ತುಮಕೂರು	2278387
40.	ಕಾಲಂ 464 ರಿಂದ 471	ಮುಖ್ಯ ಕಾರ್ಯನಿರ್ವಾಹಕ ಅಧಿಕಾರಿಗಳು, ಜಿಲ್ಲಾ ಪಂಚಾಯತ್, ತುಮಕೂರು	2272492
41.	ಕಾಲಂ 476 ಮತ್ತು 477	ಸಹಾಯಕ ಕಾರ್ಯಪಾಲಕ ಇಂಜಿನಿಯರ್, ಕರ್ನಾಟಕ ಕೊಳಚೆ ನಿರ್ಮೂಲನಾ ಮಂಡಳಿ, ತುಮಕೂರು	2273380
42.	ಕಾಲಂ 478 ರಿಂದ 479	ಉಪ ಅರಣ್ಯ ಸಂರಕ್ಷಣಾಧಿಕಾರಿಗಳು, ಸಾಮಾಜಿಕ ಅರಣ್ಯ, ತುಮಕೂರು	2272405
43.	ಕಾಲಂ 480 ರಿಂದ 489	ಉಪ ನಿರ್ದೇಶಕರು, ಮಹಿಳಾ ಮತ್ತು ಮಕ್ಕಳ ಅಭಿವೃದ್ಧಿ ಇಲಾಖೆ, ತುಮಕೂರು	2272590
44.	ಕಾಲಂ 490 ರಿಂದ 492	ಜಿಲ್ಲಾ ಯುವಜನ ಸೇವಾ ಮತ್ತು ಕ್ರೀಡಾಧಿಕಾರಿಗಳು, ತುಮಕೂರು	2278124

ಕ್ರ.ಸಂ.	ಅಂಕಣ	ಮಾಹಿತಿಗಳನ್ನೊದಗಿಸಿದವರು	ದೂರವಾಣಿ ಸಂಖ್ಯೆ
45.	ಕಾಲಂ 493 ರಿಂದ 496	ಜಿಲ್ಲಾ ವಿಜ್ಞಾನಾಧಿಕಾರಿಗಳು, ತುಮಕೂರು	2278498
46.	ಕಾಲಂ 497 ರಿಂದ 512	ಜಿಲ್ಲಾ ಸಮಾಜಕಲ್ಯಾಣಾಧಿಕಾರಿಗಳು, ತುಮಕೂರು	2278132
47.	ಕಾಲಂ 513 ರಿಂದ 520	ಜಿಲ್ಲಾ ಅಧಿಕಾರಿಗಳು, ಹಿಂದುಳಿದ ವರ್ಗಗಳ ಮತ್ತು ಅಲ್ಪ ಸಂಖ್ಯಾತರ ಇಲಾಖೆ, ತುಮಕೂರು	2278014
48.	ಕಾಲಂ 524 ಮತ್ತು 525	ಸಹಾಯಕ ನಿರ್ದೇಶಕರು, ಸಣ್ಣ ಉಳಿತಾಯ ಇಲಾಖೆ, ತುಮಕೂರು	2273781
49.	ಕಾಲಂ 526 ರಿಂದ 529	ಜಿಲ್ಲಾ ಅಬಕಾರಿ ಉಪಅಯುಕ್ತರು, ತುಮಕೂರು	2272927
50.	ಕಾಲಂ 530 ರಿಂದ 545	ಜಿಲ್ಲಾ ಉದ್ಯೋಗಾಧಿಕಾರಿಗಳು, ಜಿಲ್ಲಾ ವಿನಿಮಯ ಕೇಂದ್ರ, ಉದ್ಯೋಗ ಮತ್ತು ತರಬೇತಿ ಇಲಾಖೆ	2278488
51.	ಕಾಲಂ 350	ನಗರಸಭೆ, ಪುರಸಭೆ, ಪಟ್ಟಣ ಪಂಚಾಯತ್ಗಳು	
52.	ಕಾಲಂ 444	ಔಷಧ ನಿಯಂತ್ರಕರ ಕಛೇರಿ, ತುಮಕೂರು.	

ತಾಲ್ಲೂಕು ಮಟ್ಟದ ಅಧಿಕಾರಿಗಳ ದೂರವಾಣಿ ಸಂಖ್ಯೆಗಳು

ಕ್ರ.ಸಂ. Sl.No.	ತಾಲ್ಲೂಕು Taluk	ಕೋಡ್ ನಂ. Code No.	ತಹಶೀಲ್ದಾರರು	ಕಾರ್ಯ ನಿರ್ವಾಹಕ ಅಧಿಕಾರಿಗಳು	ಸಹಾಯಕ ಕೃಷಿ ನಿರ್ದೇಶಕರು	ಪುರಸಭೆ ಮುಖ್ಯಾಧಿ ಕಾರಿಗಳು	ಕ್ಷೇತ್ರ ಶಿಕ್ಷಣಾಧಿ ಕಾರಿಗಳು	ಸಹಾಯಕ ನಿರ್ದೇಶಕರು ಪಶು ಸಂಗೋಪನಾ ಇಲಾಖೆ	ಸಹಾಯಕ ಕಾರ್ಯಪಾಲಕ ಅಧಿಯಂತರರು	ತಾಲ್ಲೂಕು ಆರೋಗ್ಯಾಧಿ ಕಾರಿಗಳು	ತೋಟಗಾರಿಕೆ ಅಧಿಕಾರಿಗಳು
1.	ಬಿ.ನಾ. ಹಳ್ಳಿ C.N. Halli	958133	267242	267231	267140	267223	267267	267406	267247	267211	267457
2.	ಗುಬ್ಬಿ Gubbi	958131	222234	222237	222244	222248	222213	222560	222246	222271	222659
3.	ಕೋರಟಗಲೆ Koratagere	958138	232153	232144	232123	232129	232125	232147	232151	232307	232020
4.	ಕುಣಿಗಲ್ Kunigal	958132	220239	220238	220404	220225	220274	220331	220617	221636	221981
5.	ಮಧುಗಿರಿ Madhugiri	958137	282324	282330	282370	282328	282426	282310	282422	282419	282417
6.	ಪಾವಗಡ Pavagada	958136	244246	244237	244379	244569	244305	244511	244166	244301	244064
7.	ಶಿರಾ Sira	958135	275243	275239	275525	275236	275347	275274	275360	275212	276310
8.	ತಿಪಟೂರು Tiptur	958134	251039	251095	252969	251029	251389	250002	251384	251192	251424
9.	ತುಮಕೂರು Tumkur	95816	2278496	2277503	2273159	2278480	2272358	225580	2278372	2275577	2279705
10.	ತುರುವೇಕೆರೆ Turuvekere	958139	287325	287329	287467	287328	287405	28739	1287339	287317	-

25. ಸೂಚನೆ

ಜಿಲ್ಲಾ ಅಂಕಿ ಅಂಶಗಳ ನೋಟ ಮತ್ತು ಕರ್ನಾಟಕ ಅಂಕಿ ಅಂಶಗಳ ನೋಟ ಕ್ರಮವಾಗಿ ಜಿಲ್ಲಾ ಸಂಖ್ಯಾ ಸಂಗ್ರಹಣಾಧಿಕಾರಿಗಳು ಮತ್ತು ನಿರ್ದೇಶಕರು, ಆರ್ಥಿಕ ಮತ್ತು ಸಾಂಖ್ಯಿಕ ನಿರ್ದೇಶನಾಲಯ, ಬೆಂಗಳೂರು ಇವರ ವಾರ್ಷಿಕ ಪ್ರಕಟಣೆಯಾಗಿದೆ. ಜಿಲ್ಲಾ ಅಂಕಿ ಅಂಶಗಳ ನೋಟಕ್ಕೆ ಜಿಲ್ಲಾ ಮಟ್ಟದ ವಿವಿಧ ಇಲಾಖೆಯ ಅಧಿಕಾರಿಗಳಿಂದ ಮಾಹಿತಿಗಳನ್ನು ಪಡೆದು ಪ್ರಕಟಿಸಲಾಗಿದೆ. ಈ ಪ್ರಕಟಣೆಯಲ್ಲಿ ಸಮನ್ವಯವಾದ ಅಂಕಿ ಅಂಶಗಳನ್ನು ನೀಡಲು ಎಷ್ಟೇ ಪ್ರಯತ್ನಿಸಿದರೂ ಕೆಲವು ಇಲಾಖೆಗಳ ಜಿಲ್ಲಾ ಮತ್ತು ಒಂದ್ರ ಕಛೇರಿಗಳ ಮಾಹಿತಿಗಳಲ್ಲಿ ಸಾಮ್ಯತೆ ಇಲ್ಲದಿರುವುದರಿಂದ ನಿಖರವಾದ ಅಂಕಿ ಅಂಶಗಳನ್ನು ನೀಡಲು ಸಾಧ್ಯವಾಗಿಲ್ಲ.

ಯಟ

ಜಿಲ್ಲಾ ಅಂಕಿ ಅಂಶಗಳ ನೋಟ 2005-2006 ರಲ್ಲಿ ಜಿಲ್ಲೆಯ ವಿವಿಧ ಇಲಾಖೆಯ ಮುಖ್ಯಸ್ಥರುಗಳು ನೀಡಿರುವ ಮಾಹಿತಿಗಳನ್ನೇ ಅಳವಡಿಸಲಾಗಿದ್ದು, ಅಂಕಿ ಅಂಶಗಳ ವ್ಯತ್ಯಾಸಗಳಿಗೆ ಸಂಬಂಧಪಟ್ಟ ಇಲಾಖಾಧಿಕಾರಿಗಳು ಜವಾಬ್ದಾರರಾಗಿರುತ್ತಾರೆ. ಈ ವಾರ್ಷಿಕ ಪ್ರಕಟಣೆಗೆ, ಜಿಲ್ಲೆಯ ವಿವಿಧ ಇಲಾಖೆಯ ಅಧಿಕಾರಿಗಳು ತಮ್ಮ ಕೇಂಪ್ರ ಕಚೇರಿಯ ಮಾಹಿತಿಗಳೊಂದಿಗೆ ಮರು ಹೊಂದಾಣಿಕೆ ಮಾಡಿದ ಅಂಕಿ ಅಂಶಗಳನ್ನು ನೀಡಿ, ಜಿಲ್ಲಾ ಅಂಕಿ ಅಂಶಗಳ ನೋಟ ಮತ್ತು ಕರ್ನಾಟಕ ಅಂಕಿ ಅಂಶಗಳ ನೋಟ ಇವುಗಳಲ್ಲಿ ಸಮನ್ವಯವಾದ ಮಾಹಿತಿಗಳನ್ನು ಪ್ರಕಟಿಸುವಂತಾಗಲು ಸಹಕರಿಸಬೇಕಾಗಿ ಕೋರಲಾಗಿದೆ.

LIBRARY & DOCUMENTATION CENTRE

National Institute of Education

Thiruvananthapuram

16-12-2006

NIEPA - DC



D12906

16-12-2006

ತುಮಕೂರು ಜಿಲ್ಲೆಯ ಅಂದಾಜು ಜನಸಂಖ್ಯೆ Projected Population of Tumkur District

ಕ್ರ.ಸಂ. Sl.No.	ತಾಲ್ಲೂಕು Taluk	ಜನಸಂಖ್ಯೆ 2001 Population	ಅಂದಾಜು ಜನಸಂಖ್ಯೆ 2002 Projected Population	ಅಂದಾಜು ಜನಸಂಖ್ಯೆ 2003 Projected Population	ಅಂದಾಜು ಜನಸಂಖ್ಯೆ 2004 Projected Population	ಅಂದಾಜು ಜನಸಂಖ್ಯೆ 2005 Projected Population	ಅಂದಾಜು ಜನಸಂಖ್ಯೆ 2006 Projected Population	ಅಂದಾಜು ಜನಸಂಖ್ಯೆ 2007 Projected Population
1	2	3	4	5	6	7	8	9
1.	ಬಿ.ನಾ. ಹಳ್ಳಿ C.N. Halli	209622	211299	212989	214693	216411	218142	219887
2.	ಗುಬ್ಬಿ Gubbi	256413	259234	262086	264969	267884	270831	273810
3.	ಕೊರಟಗೆರೆ Koratagere	160952	162562	164188	165830	167488	169163	170855
4.	ಕುಣಿಗಲ್ Kunigal	236030	236044	236058	236072	236086	236100	236114
5.	ಮಧುಗಿರಿ Madhugiri	265884	268011	270155	272316	274495	276691	278905
6.	ಪಾವಗಡ Pavagada	246255	250195	254198	258265	262397	266595	270861
7.	ಶಿರಾ Sira	301473	306900	312424	318048	323773	329601	335534
8.	ತಿಪಟೂರು Tiptur	217124	219512	221927	224368	226836	229331	231854
9.	ತುಮಕೂರು Tumkur	516661	527511	538589	549899	561447	573237	585275
10.	ತುರುವೇಕೆರೆ Turuvekere	174297	175168	176044	176924	177809	178698	179591
	ಜಿಲ್ಲಾ ಮೊತ್ತ District Total	2,584,711	2,616,436	2,648,658	2,681,384	2,714,626	2,748,389	2,782,686