



सांख्यिकीय सारांश
हरियाणा
1995-96

**STATISTICAL
ABSTRACT
OF HARYANA
1995-96**

ISSUED BY

**ECONOMIC AND STATISTICAL ORGANISATION,
PLANNING DEPARTMENT, GOVERNMENT OF HARYANA.**

1997

हरियाणा सरकार
GOVERNMENT OF HARYANA

प्रकाशन क्रमांक 568
PUBLICATION NO. 568

सांख्यिकीय सारांश
हरियाणा
1995-96



**STATISTICAL ABSTRACT
OF
HARYANA**

1995-96

ISSUED BY :

**ECONOMIC AND STATISTICAL ORGANISATION,
PLANNING DEPARTMENT, GOVERNMENT OF HARYANA
1997**

प्रस्तावना

हरियाणा का प्रस्तुत सांख्यिकीय सारांश, 1995-96 अर्थ तथा सांख्यिकीय संगठन द्वारा जारी वार्षिक श्रृंखला का तीसवां अंक है। इसमें राज्य के लगभग सभी सामाजिक तथा आर्थिक पहलुओं पर व्यापक तथा नवीनतम एवं कई पूर्व वर्षों के तत्स्थानी आंकड़े दिये गये हैं।

मैं आशा करता हूँ कि इस पुस्तक में सम्मिलित सूचना न केवल राज्य के विभिन्न क्षेत्रों की प्रगति के निर्धारण हेतु उपयोगी सिद्ध होगी अपितु भविष्य में विभिन्न विकास योजनाओं के निरूपण तथा नीति निर्धारण हेतु आधारभूत आंकड़ों का कार्य भी करेगी। अतः यह प्रकाशन योजनाकारों, प्रशासकों, विधायकों, वित्तीय संस्थाओं तथा विभिन्न अनुसंधान संगठनों जिन्हें राज्य की अर्थ-व्यवस्था में रुचि है, के लिए लाभदायक होगा।

मुझे प्रसन्नता है कि श्री बलबीर सिंह कटारिया, अर्थ तथा सांख्यिकीय सलाहकार, हरियाणा ने इस प्रकाशन को समय पर प्रकाशित करवाया है।

दिनांक चण्डीगढ़,
26 फरवरी, 1997

चरण दास
वित्त एवं योजना मन्त्री, हरियाणा।

FOREWORD

The present Statistical Abstract of Haryana, 1995-96 is the thirtieth in the series issued annually by the Economic and Statistical Organisation. It contains comprehensive latest available statistics on almost all socio-economic aspects of the State alongwith corresponding statistics for the last several years.

I hope that the information contained in this book will be of immense use not only for assessing the progress of the State in different fields of activity but will also provide useful base-line data for formulating future development plans and policies. Planners, administrators, legislators, financial institutions and various research organisations interested in the economy of the State will find this publication useful.

I am glad that Shri Balbir Singh Kataria, Economic and Statistical Adviser to Government, Haryana has been able to bring out this publication well in time.

CHANDIGARH
Dated the 26th February, 1997.

CHARAN DASS
Finance and Planning Minister,
Haryana.

आमुख

प्रस्तुत संस्करण हरियाणा राज्य सांख्यिकीय सारांश का तीसवां अंक है। इसमें राज्य की आर्थिक स्थिति पर लगभग सभी महत्वपूर्ण सामाजिक तथा आर्थिक पहलुओं विशेषकर क्षेत्रफल, जनसंख्या, कृषि, सिंचाई, वन, पशुपालन, बिजली, उद्योग, श्रम, सड़कें, परिवहन, स्वास्थ्य, शिक्षा, सहकारिता, लोक-वित्त, कीमते एवं राज्य आय के बारे में व्यापक आंकड़ें सम्मिलित हैं। आशा है कि यह प्रकाशन प्रशासकीय निर्णयों एवं योजना नीति तैयार करने के लिये विस्तृत संदर्भ पुस्तक सिद्ध होगा। इस पुस्तक में दिये गये आंकड़ों को भली-भांति जानने के लिये विभिन्न सारणियों में प्रयुक्त संकल्पनाओं और परिभाषाओं की प्रत्येक खण्ड के आरम्भ में संक्षिप्त व्याख्या दी गई है। आवश्यकतानुसार सम्बद्ध स्थानों पर पाद-टिप्पणी तथा आंकड़ों के प्राप्ति-स्थान निर्दिष्ट किये गये हैं।

यह बड़ी संतोषजनक बात है कि अत्यधिक लाभकारी होने से सांख्यिकीय सारांश की मांग सरकारी कार्यालयों, विश्वविद्यालयों, अनुसंधान संस्थानों तथा अनुसंधान कार्यकर्ताओं में निरन्तर बढ़ती जा रही है। आशा है कि प्रस्तुत संस्करण में किये गये परिवर्तन सांख्यिकीय सारांश की उपयोगिता में और वृद्धि करेंगे।

ज़िलों के पुनर्गठन के फलस्वरूप कैथल, पानीपत, रिवाड़ी तथा यमुनानगर चार नये ज़िले बनाये गये थे। तदानुसार उपलब्धता के आधार पर 17 जिलों के लिये आंकड़े दर्शाये जाने के प्रयास किये गये हैं अन्यथा पुराने 12 जिलों की श्रृंखला अपनाई गई है। नए बनाए गए सतारहवें ज़िले पंचकूला की सूचना जहाँ पृथक में उपलब्ध नहीं है, ज़िला अम्बाला में सम्मिलित है।

मैं विभिन्न विभागाध्यक्षों तथा जिला सांख्यिकीय अधिकारियों के प्रति आंकड़ें प्रदान करने की सामयिक सहायता के लिये आभारी हूँ।

मैं हरियाणा के मुद्रण तथा लेखन सामग्री के नियन्त्रक, प्रबन्धक, हरियाणा सरकारी प्रैस, पंचकूला तथा उनके कर्मचारियों के प्रति भी इतने बड़े प्रकाशन की पाण्डुलिपि को समय पर कम्प्यूटरीकरण करके मुद्रित करवाने के लिए आभारी हूँ।

इस संगठन की कुमारी रक्षा बावा, अनुसंधान अधिकारी, सर्वश्री श्याम सुन्दर शर्मा, राजिन्द्र सिंह भाटिया, रणजीत सिंह, सहायक अनुसंधान अधिकारी, श्री गुरेन्द्र कुमार बद्धवार, सांख्यिकीय सहायक, श्री अनिल महाजन, श्रीमती स्नेह लता, क्षेत्रीय सहायक, श्रीमती वीना शर्मा, कुमारी अनीता रानी, अवर क्षेत्रीय अनुसंधाता तथा श्री राजेश दूहन, संगणक का इस सारांश को तैयार करने के लिये तथा श्रीमती वीना चड्ढा, अतिरिक्त अर्थ तथा सांख्यिकीय सलाहकार का पूर्ण रूप से निरीक्षण तथा मार्ग दर्शन हेतु आभार प्रकट किया जाता है।

चण्डीगढ़ :
दिनांक 17 फरवरी, 1997

बलबीर सिंह कटारिया
अर्थ तथा सांख्यिकीय सलाहकार,
हरियाणा सरकार।

PREFACE

The present edition of the Statistical Abstract of Haryana is the thirtieth in the series. It contains comprehensive statistics covering all important socio-economic aspects of the State's economy such as area, population, agriculture, irrigation, forests, animal husbandry, power, industries, labour, roads, transport, health, education, co-operation, public finance, prices and state income. It is hoped that this publication will serve as a useful reference book for statistical requirement of Planning and Policy making. To facilitate interpretation of the data presented in the publication, the concepts and definitions used in various tables have been briefly explained in the beginning of each section. Footnotes, wherever necessary and sources of the data have been indicated at relevant places.

The ever increasing demand for the Statistical Abstract from government departments, universities, research institutions and research workers is a matter of gratification for its immense usefulness. It is hoped that the modifications now made in the present edition will further enhance the utility of the Abstract.

Consequent upon the reorganisation of the districts, four new districts of Kaithal, Panipat, Rewari and Yamunanagar were created. Accordingly, an attempt has been made to present data for 17 districts, wherever available, failing which old series of 12 districts has been retained. Information of newly created district of Panchkula as seventeenth district wherever is not available separately, is included in Ambala district.

I am thankful to the various Heads of the Departments and the District Statistical Officers for their co-operation in ensuring the timely supply of data.

Thanks are also due to the Controller, Printing and Stationery Department, Haryana; Manager, Haryana Government Press, Panchkula and his staff for computerising the manuscript and printing this big volume expeditiously.

The acknowledgement is also made of the useful work done by Miss Raksha Bawa, Research Officer, Sarvshri Shyam Sunder Sharma, Rajinder Singh Bhatia, Ranjit Singh, Assistant Research Officers, Sh. Surinder Kumar Badhwar, Statistical Assistant, Sh. Anil Mahajan, Smt. Sneh Lata, Field Assistants, Mrs. Veena Sharma, Miss Anita Rani, Junior Field Investigators and Sh. Rajesh Duhan, Computer in the preparation of this Abstract, under the overall supervision and guidance of Smt. Veena Chadha, Additional Economic and Statistical Adviser to Government, Haryana.

Chandigarh :
Dated the 17th February, 1997

BALBIR SINGH KATARIA
Economic and Statistical Adviser
to Government, Haryana.

HARYANA



REFERENCES

STATE BOUNDARY	—
DISTRICT BOUNDARY	- - -
TAHSIL BOUNDARY
STATE CAPITAL	★
DISTRICT HEADQUARTERS	○
TAHSIL HEADQUARTERS	▲
IMPORTANT PLACES	●

इस प्रकाशन में प्रयुक्त इकाइयां
UNITS USED IN THIS PUBLICATION

लाख	1,00,000
Lakh	1,00,000
क्विंटल	100 किलोग्राम
Quintal	100 Kilograms
टन	2,240 पौंड या 1.016 मीट्रिक टन
Ton	2,240 lbs. or 1.016 metric tonnes
मीट्रिक टन	1,000 किलोग्राम
M. Ton	1,000 Kilograms
पौंड	0.45359 किलोग्राम
Lb.	0.45359 Kg.
किलोग्राम	1,000 ग्राम
Kilogram	1,000 Grams
किलोमीटर	1,000 मीटर
Kilometre	1,000 Metres
मीटर	100 सेंटीमीटर
Metre	100 Centimetres
गांठ (कपास की)	170 किलोग्राम
Bale (of Cotton)	170 Kilograms

इस प्रकाशन में प्रयुक्त शब्द संक्षेप
Abbreviations used in this publication

कि. वा.	किलोवाट घंटा
K.W.H.	Kilowatt hour
..	उपलब्ध नहीं
—	Not available
—	कुछ नहीं
—	Negligible or nil

पुराने जिलों का अनुक्रम
Old series of the Districts

हिसार	Hisar
रोहतक	Rohtak
गुड़गांव	Gurgaon
करनाल	Karnal
अम्बाला	Ambala
जीन्द	Jind
महेन्द्रगढ़	Mahendragarh

नए जिलों का अनुक्रम
New series of the Districts

अम्बाला	Ambala
पंचकूला (15-8-1995 से)	Panchkula (w.e.f. 15-8-1995)
यमुनानगर (1-11-1989 से)	Yamunanagar (w.e.f. 1-11-1989)
कुरुक्षेत्र (23-1-1973 से)	Kurukshetra (w.e.f. 23-1-1973)
कैथल (1-11-1989 से)	Kaithal (w.e.f. 1-11-1989)
करनाल	Karnal
पानीपत (1-11-1989 से सिवाय 24-7-91 से 31-12-91)	Panipat (w.e.f. 1-11-1989 except 24-7-91 to 31-12-91)
सोनीपत (22-12-1972 से)	Sonipat (w.e.f. 22-12-1972)
रोहतक	Rohtak
फरीदाबाद (2-8-1979 से)	Faridabad (w.e.f. 2-8-1979)
गुड़गांव	Gurgaon
रिवाड़ी (1-11-1989 से)	Rewari (w.e.f. 1-11-1989)
महेन्द्रगढ़	Mahendragarh
भिवानी (22-12-1972 से)	Bhiwani (w.e.f. 22-12-1972)
जींद	Jind
हिसार	Hisar
सिरसा (26-8-1975 से)	Sirsa (w.e.f. 26-8-1975)

संपरिवर्तन गुणक
CONVERSION FACTORS

क्षेत्रफल

Area

1 एकड़	= 0.40468 हेक्टेयर	1 हेक्टेयर	= 2.47109 एकड़
1 Acre	= 0.40468 Hectare	1 Hectare	= 2.47109 Acres
1 वर्गमील	= 2.5900 वर्ग किलोमीटर	1 वर्ग किलोमीटर	= 0.38610 वर्ग मील
1 Square Mile	= 2.5900 Sq. Kilometres	1 Square Kilometre	= 0.38610 Mile
1 वर्ग मील	= 640 एकड़ = 259 हेक्टेयर	1 वर्ग किलोमीटर	= 100 हेक्टेयर
1 Square Mile	= 640 acres = 259 Hectares	1 Square Kilometre	= 100 Hectares
1 वर्ग गज	= 0.84 वर्ग मीटर	1 वर्ग मीटर	= 1.20 वर्ग गज
1 Square Yard	= 0.84 Sq. Metre	1 Sq. Metre	= 1.20 Sq. Yards

तोल माप

Weight

1 औंस	= 28.3495 ग्राम	1 ग्राम	= 0.0352740 औंस या 0.99 तोला
1 Ounce (oz)	= 28.3495 grams	1 Gram	= 0.0352740 Ounce or 0.09 Tola
1 पौंड	= 0.45359 किलोग्राम	1 किलोग्राम	= 2.20463 पौंड
1 Pound	= 0.45359 Kilogram	1 Kilogram	= 2.20463 Pounds
1 दीर्घ टन	= 1.01605 मीट्रिक टन	1 मीट्रिक टन	= 0.98420 दीर्घ टन
1 Long ton	= 1.01605 Metric tons	1 Metric ton	= 0.98420 ton
1 लघु टन	= 0.90718 मीट्रिक टन	1 मीट्रिक टन	= 1.10231 लघु टन
1 Short ton	= 0.90718 Metric tons	1 Metric ton	= 1.10231 Shot ton
1 दीर्घ टन	= 2,240 पौंड	1 मीट्रिक टन	= 1,000 किलोग्राम
1 Long ton	= 2,240 Pounds	1 Metric ton	= 1,000 Kilograms
1 लघु टन	= 2,000 पौंड	1 मीट्रिक टन	= 2,204.63 पौंड
1 Short ton	= 2,000 Pounds	1 Metric ton	= 2,204.63 pounds
1 मन	= 82.2857 पौंड	1 मीट्रिक टन	= 26.792 मन (मानक)
1 Maund	= 82.2857 pounds	1 Metric ton	= 26.792 Maunds (Standard)
1 मन	= 0.037324 मीट्रिक टन	1 हंडर्डवेट	= 0.51 क्विंटल
1 Maund	= 0.037324 Metric ton	1 Hundred Weight	= 0.51 Quintal
1 मन	= 0.373 क्विंटल	1 सेर	= 0.933 किलोग्राम
1 Maund	= 0.373 Quintal	1 Seer	= 0.933 Kilogram

उपज

Yield

1 कपास की गांठ (375 पौंड)	= 0.170 मीट्रिक टन	1 मीट्रिक टन	= 5.8824 कपास की गांठें
1 Bale of Cotton lint (375 lbs.)	= 0.170 Metric ton	1 Metric ton	= 5.8824 Bales of Cotton lint
1 पटसन की गांठ (400 पौंड)	= 0.181436 मीट्रिक टन	1 मीट्रिक टन	= 5.5116 पटसन की गांठें
1 Bale of Jute (400 lbs.)	= 0.181436 Metric ton	1 Metric ton	= 5.5116 Bales of Jute

संख्या

Numbers

1 लाख	= 1,00,000 या 0.1 दस लाख	1 दस लाख	= 10 लाख
1 Lakh	= 1,00,000 or 0.1 Million	1 Million	= 10 lakh
1 करोड़	= 10,000,000 या 10 दस लाख	1 दस लाख	= 0.1 करोड़
1 Crore	= 10,000,000 or 10 Million	1 Million	= 0.1 Crore

IV

लम्बाई
Length

1 इंच	= 25.4 मिलीमीटर
1 Inch	= 25.4 Millimetres
1 गज	= 0.9144 मीटर
1 Yard	= 0.9144 Metre
1 मील	= 1.61 किलोमीटर
1 Mile	= 1.61 Kilometres

1 मिलीमीटर	= 0.04 इंच
1 Millimetre	= 0.04 Inch
1 सेंटीमीटर	= 0.3937 इंच
1 Centimetre	= 0.3937 Inch
1 मीटर	= 1.09 गज
1 Metre	= 1.09 Yard
1 किलोमीटर	= 0.62 मील
1 Kilometre	= 0.62 Mile

घनफल
Volume

1 घन गज	= 0.7646 घन मीटर
1 Cubic Yard	= 0.7646 Cubic Metre

1 घन मीटर	= 1.3079 घन गज
1 Cubic Metre	= 1.3079 Cubic Yards
	= 35.3133 घन फुट
	= 35.3133 Cubic Feet

मात्रा
Capacity

1 इम्पीरियल गैलन	= 4.55 लिटर
1 Imperial Gallon	= 4.55 litres

1 लिटर	= 0.22 इम्पीरियल गैलन
1 Litre	= 0.22 Imperial Gallon

सेण्टीग्रेड तापमान को फ़ारनहीट में परिवर्तन के लिये इकाई है एफ. = $9 \div 5$ (सें) + 32

For conversion of temperature from Centigrade (C°) to Fahrenheit (F°), the relation is $F^\circ = 9/5(C^\circ) + 32$

अक्षरोत्तर विषय सूची
ALPHABETICAL LIST OF CONTENTS

क्रमांक Sr. No.	विषय	Contents	खण्ड Section	पृष्ठ Page
1	प्रशासनिक ढांचा	Administrative Structure	1	3—22
2	कृषि	Agriculture	12	213—266
3	क्षेत्रफल तथा जनसंख्या	Area and Population	3	31—87
4	बैंक उद्योग	Banking	26	525—530
5	आधारभूत आंकड़े	Basic Statistics	2	23—30
6	शिक्षा	Education	6	121—153
7	चुनाव आंकड़े	Electoral Statistics	34	649—665
8	बिजली तथा शक्ति	Electricity and Power	20	419—437
9	पर्यावरण आंकड़े (जलवायु)	Environment Statistics (Climate)	4	89—105
10	उत्पादन शुल्क तथा विक्री कर	Excise and Sales Tax	28	553—563
11	मछली पालन	Fisheries	16	329—332
12	वन	Forests	15	319—328
13	स्वास्थ्य एवं परिवार कल्याण	Health and Family Welfare	8	161—175
14	उद्योग	Industries	19	373—418
15	सिंचाई	Irrigation	13	267—283
16	मिश्रित पूंजी कम्पनियां	Joint Stock Companies	31	611—617
17	श्रम तथा रोजगार	Labour and Employment	25	501—523
18	पशुधन, पशुपालन तथा डेयरी उद्योग	Livestock, Animal Husbandry and Dairying	14	285—317
19	स्थानीय निकाय	Local Bodies	33	631—647
20	विपणन तथा संग्रहण	Marketing and Storage	23	481—495
21	जन संचार	Mass Communication	7	155—159
22	खान एवं खनन	Mining and Quarrying	18	367—371
23	विविध	Miscellaneous	36	671—765
24	हरियाणा की योजना	Plan of Haryana	30	601—607
25	कीमतें तथा सूचकांक	Prices and Indices	29	565—599
26	लोक वित्त	Public Finance	27	531—551
27	सार्वजनिक उपक्रम	Public Undertakings	32	619—630
28	रजिस्ट्रीकरण	Registration	35	667—669
29	ग्रामीण विकास तथा सहकारिता	Rural Development and Co-operation	17	333—365
30	चुने हुए सूचक	Selected Indicators	37	767—811
31	सामाजिक सुरक्षा तथा सामाजिक प्रतिरक्षा (पुलिस, अपराध तथा सुधार घर)	Social Security and Social Defence (Police, Crimes and Sudhar Ghar)	10	181—193
32	सामाजिक कल्याण सेवाएं	Social Welfare Services	9	177—180
33	हरियाणा की राज्य आय	State Income of Haryana	11	197—212
34	पर्यटन एवं सिविल विमानन	Tourism and Civil Aviation	24	497—500
35	व्यापार	Trade	21	439—451
36	परिवहन	Transport	22	453—480
37	जन्म-मृत्यु आंकड़े	Vital Statistics	5	107—119

(i)

विषय सूची
CONTENTS

तालिका क्रमांक Table No.	विवरण Particulars	पृष्ठ संख्या Page No.
भाग I – सामाजिक आंकड़े PART I—SOCIAL STATISTICS I – प्रशासनिक ढांचा ADMINISTRATIVE STRUCTURE		
1.1	राज्यपाल एवं मन्त्री परिषद् तथा उन के पद Governor and Council of Ministers and their Portfolios	5 – 7
1.2	राज्य योजना बोर्ड, हरियाणा State Planning Board, Haryana	8 – 9
1.3	पंजाब तथा हरियाणा उच्च न्यायालय के न्यायाधीश Judges of Punjab and Haryana High Court	10 – 11
1.4	लोक सेवा आयोग हरियाणा Haryana Public Service Commission	12
1.5	अधीनस्थ सेवाएं प्रवर्ण मण्डल, हरियाणा Haryana Subordinate Services Selection Board	13
1.6	विश्वविद्यालय तथा उन के उप-कुलपति Universities and their Vice-Chancellors	14
1.7	हरियाणा में आयुक्त तथा उपायुक्त Commissioners and Deputy Commissioners in Haryana	15 – 16
1.8	हरियाणा में मण्डल, उप-मण्डल, जिला, तहसील, उप-तहसील तथा खण्ड Divisions, Sub-Divisions, Districts, Tahsils, Sub-Tahsils and Blocks in Haryana	17 – 22
II – आधारभूत आंकड़े BASIC STATISTICS		
2.1	हरियाणा के आधारभूत आंकड़े Basic Statistics of Haryana	25 – 30
III – क्षेत्रफल तथा जनसंख्या AREA AND POPULATION		
3.1	हरियाणा का क्षेत्रफल तथा जनसंख्या, 1991 Area and Population of Haryana, 1991	35 – 37
3.2	1951 – 91 में हरियाणा की कुल जनसंख्या में वृद्धि Growth of Total Population in Haryana, 1951-91	38
3.3	1981 से जिलावार जनसंख्या में वृद्धि Increase in population since 1981 by districts	39
3.4	1981 तथा 1991 की जनगणना में हरियाणा में गांवों और नगरों की संख्या Number of villages and towns in Haryana, Census 1981 and 1991	40
3.5	जिलावार क्षेत्रफल तथा जनसंख्या : जनगणना 1991 Area and population by districts : Census 1991	41
3.6	जिलावार लिंग अनुसार ग्रामीण तथा शहरी जनसंख्या : 1991 Districtwise Rural and urban population by Sex : 1991	42
3.7	1991 में हरियाणा में रिहायशी घरों की संख्या, प्रति रिहायशी घर में व्यक्ति तथा बेघर जनसंख्या Number of residential houses, persons per occupied house and houseless population in Haryana : 1991	43

तालिका क्रमांक Table No.	विवरण Particulars	पृष्ठ संख्या Page No.
3.8	1991 में हरियाणा में परिवारों की संख्या तथा प्रति परिवार में व्यक्ति Number of Households and persons per household in Haryana : 1991	44
3.9	1991 में हरियाणा में विभिन्न जनसंख्या स्तरों द्वारा वर्गीकृत गाँव Villages classified by various population ranges in Haryana : 1991	46—47
3.10	1991 में हरियाणा में जनसंख्या स्तरों द्वारा वर्गीकृत शहर Towns classified by various population ranges in Haryana : 1991	48—49
3.11	1991 में हरियाणा के नगरों का क्षेत्रफल, जनसंख्या तथा घनत्व Area, population and density in the towns of Haryana : 1991	50
3.12	नगरों की जनसंख्या में प्रवृत्ति Trend in population of towns	51—54
3.13	एक लाख व अधिक जनसंख्या वाले नगर/शहरी ऐग्लोमरेशन Cities/Urban Agglomerations with a Population of 1 lakh and above	55
3.14	ज़िलावार ग्रामीण तथा शहरी कार्यकर्ता तथा गैर-कार्यकर्ता : 1991 Rural and Urban Workers and non-workers by districts : 1991	56
3.15	औद्योगिक श्रेणियों में कार्यकर्ताओं की संख्या एवं प्रतिशत वितरण Number and percentage distribution of workers by industrial categories	57
3.16	नौ औद्योगिक श्रेणियों में वर्गीकृत काम करने वालों की जनसंख्या : 1991 Working population classified into nine industrial categories : 1991	58—61
3.17	हरियाणा में शहरी तथा ग्रामीण जनसंख्या का आयु वितरण : 1981 तथा 1991 Age distribution of Urban and Rural population in Haryana : 1981 and 1991	62
3.18	धर्म के आधार पर जनसंख्या का वितरण : 1991 Distribution of population by Religion : 1991	63
3.19	ज़िलावार विभिन्न भाषाओं को प्रयुक्त करने वाली जनसंख्या : 1981 District-wise distribution of population by languages : 1981	64
3.20	ज़िलों में अनुसूचित जातियाँ : 1991 Scheduled Castes by districts : 1991	65
3.21	नौ औद्योगिक श्रेणियों में वर्गीकृत काम करने वाली अनुसूचित जातियों की संख्या : 1991 Scheduled Castes working population classified into Nine Industrial categories : 1991	66—59
3.22	हरियाणा में ज़िलों में साक्षरता : 1991 Literacy in Haryana by districts ; 1991	70
3.23	हरियाणा में अनुसूचित जातियों में साक्षरता : 1991 Literacy among Scheduled Castes in Haryana : 1991	71
3.24	ज़िलावार विकलांग जनसंख्या : 1981 Disabled Population by Districts : 1981	72
3.25	1991 की जनगणना के अनुसार भारत के विभिन्न राज्यों का क्षेत्रफल तथा जनसंख्या Area and population in various States in India according to 1991 Census	73—74
3.26	भारत में राज्यवार कार्यकर्ता Statewise workers in India	75—77
3.27	1991 की जनगणना के अनुसार भारत के विभिन्न राज्यों में अनुसूचित जातियों की जनसंख्या, साक्षरता तथा कार्यकर्ता Scheduled Castes population, literacy and workers in various states in India according to 1991 Census	78
3.28	हरियाणा की अनुमानित जनसंख्या वर्ष 1961 से 2001 तक Estimated Population of Haryana from 1961 to 2001	79

(iii)

तालिका क्रमांक Table No.	विवरण Particulars	पृष्ठ संख्या Page No.
3.29	ज़िलावार अनुमानित जनसंख्या तथा जनसंख्या का घनत्व Districtwise Estimated population and density of population	80—81
3.30	भारतवर्ष की अनुमानित जनसंख्या (पहली अक्टूबर) वर्ष 1991 से 2000 तक Estimated population of India (1st October) from 1991 to 2000	82—83
3.31	राज्यवार मुख्य धार्मिक समुदायों के अनुसार जनसंख्या Statewise population by major Religious communities	84—85
3.32	राज्यवार अनुसूचित जातियों तथा अनुसूचित जन जातियों की जनसंख्या Statewise population of Scheduled Castes and Scheduled Tribes	86—87
IV – पर्यावरण आंकड़े (जलवायु) ENVIRONMENT STATISTICS (CLIMATE)		
4.1	जिलावार औसत मासिक वर्षा – 1994 Monthly average rainfall by districts—1994	90—91
4.2	जिलावार मासिक सामान्य वर्षा – 5 वर्षों की औसत (1990 – 94) Monthly Normal Rainfall by districts—Average of 5 years (1990—94)	92—93
4.3	जिलावार औसत वार्षिक वर्षा Average annual rainfall by districts	94
4.4	चुने हुये स्थानों पर वास्तविक व सामान्य मासिक वर्षा – वर्ष 1993 से 1995 Monthly rainfall at selected stations—Actual and normal for the years 1993 to 1995	96—99
4.5	1993 से 1995 के दौरान चुने हुये स्थानों पर तापमान (सेण्टीग्रेड) Temperature (C) at selected stations during 1993 to 1995	100—103
4.6	चुने हुये स्थानों पर नोट की गई वायु की माध्य गति Mean wind speed recorded at selected stations	104
4.7	1993 से 1995 तक हरियाणा में चुने हुये स्थानों पर माध्य सापेक्ष आर्द्रता Mean Relative Humidity at selected stations in Haryana during 1993 to 1995	105
V – जन्म व मृत्यु आंकड़े VITAL STATISTICS		
5.1	सैम्पल रजिस्ट्रेशन स्कीम के अनुसार हरियाणा में जन्म दर, मृत्यु दर एवं बाल मृत्यु दर Birth Rate, Death Rate and Infant Mortality Rate as per Sample Registration Scheme	109
5.2	सिविल रजिस्ट्रेशन स्कीम के अनुसार हरियाणा में जन्मों की संख्या तथा लिंग अनुपात Number of Births and Sex Ratio as per Civil Registration Scheme in Haryana	110—111
5.3	सिविल रजिस्ट्रेशन स्कीम के अनुसार हरियाणा में मौतें Deaths as per Civil Registration Scheme in Haryana	112
5.4	सिविल रजिस्ट्रेशन स्कीम के अनुसार हरियाणा में कारणों के आधार पर वर्गीकृत मौतें Deaths classified according to causes as per Civil Registration Scheme in Haryana	113
5.5	सिविल रजिस्ट्रेशन स्कीम के अनुसार हरियाणा में विभिन्न मौसमों में मौतें Deaths in different seasons as per Civil Registration Scheme in Haryana	114
5.6	सिविल रजिस्ट्रेशन स्कीम के अनुसार हरियाणा में आयु तथा लिंग के अनुसार मौतें Deaths according to Age and Sex in Haryana as per Civil Registration Scheme in Haryana	116—117
5.7	हरियाणा में बच्चों की मौतों का विवरण Distribution of Infant Deaths in Haryana	118
5.8	हरियाणा तथा भारत वर्ष में आयु वर्ग के अनुसार अनुमानित मृत्यु दर Estimated age Specific death rates in Haryana and India	119

(iw)

तालिका क्रमांक Table No.	विवरण Particulars	पृष्ठ संख्या Page No.
VI – शिक्षा EDUCATION		
6.1	हरियाणा में मान्यता प्राप्त संस्थाओं की संख्या Number of recognised institutions in Haryana	123
6.2	हरियाणा में प्रबन्ध की दृष्टि से महाविद्यालयों का वर्गीकरण तथा उनकी शिक्षा प्रणाली Classification of Colleges by management and nature of education imparted	124—125
6.3	हरियाणा में प्रबन्ध की दृष्टि से महाविद्यालयों का वर्गीकरण और उन की शिक्षा प्रणाली (जिलावार) Classification of Colleges by management and nature of Education imparted in Haryana (Districtwise)	126—131
6.4	हरियाणा में जिलावार मान्यताप्राप्त सामान्य शिक्षा के लिये महाविद्यालयों में छात्रों की संख्या Number of scholars in recognised Colleges in Haryana (Districtwise)	132
6.5	हरियाणा में राज्य प्रबन्ध तथा श्रेणियों के अनुसार मान्यता प्राप्त विद्यालयों का वर्गीकरण Classification of Recognised Schools by management in Haryana	133—135
6.6	हरियाणा में मान्यताप्राप्त विद्यालयों में छात्रों की संख्या Number of scholars in recognised schools in Haryana	136—137
6.7	हरियाणा में मान्यताप्राप्त विद्यालयों में अनुसूचित जाति के छात्रों की संख्या Number of Scheduled Caste Scholars in recognised schools in Haryana	138—139
6.8	हरियाणा के मान्यता प्राप्त विद्यालयों में संस्था की किस्म अनुसार अध्यापकों की संख्या Number of Teachers in recognised Schools in Haryana according to type of institutions	140—141
6.9	हरियाणा राज्य के मान्यता प्राप्त विद्यालयों में सामान्य शिक्षा के लिये अध्यापकों की संख्या Number of teachers in recognised Schools for General Education in Haryana	142
6.10	हरियाणा में विद्यालयों के श्रेणीवार छात्रों की संख्या Number of Students in Schools of Haryana (Classwise)	143
6.11	इंजीनियरिंग में विभागानुसार स्नातक स्तर के पाठ्यक्रमों में प्रवेश क्षमता Intake Capacity in Degree Courses in Engineering by Department	144
6.12	हरियाणा में शिक्षा की प्रकार के अनुसार शैक्षणिक संस्थाओं पर किया गया व्यय Expenditure incurred on Educational Institutions by type of education in Haryana	145
6.13	प्रति अध्यापक विद्यार्थियों की संख्या Teacher Pupil Ratio	146
6.14	वर्ष 1995-96 में राज्यवार एवं प्रकार द्वारा भारत में मान्यता प्राप्त शैक्षणिक संस्थाएं Recognised Educational Institutions in India during 1995-96 by type and States	148—149
6.15	वर्ष 1995-96 के दौरान भारत में राज्यवार मान्यता प्राप्त शैक्षणिक संस्थाओं में अध्यापकों की संख्या Number of Teachers in Recognised Educational Schools in India during 1995-96 by States	150
6.16	वर्ष 1995-96 के दौरान भारत की राज्यवार मान्यता प्राप्त शिक्षा संस्थाओं में नाम दर्ज छात्र Scholars on roll in recognised institutions in India during 1995-96 (by States)	151
6.17	वर्ष 1995-96 में भारत में राज्यवार सामान्य शिक्षा के लिए मान्यता प्राप्त स्कूलों की कक्षा I—5 और 6—8 में दाखिल का अनुपात Enrolment Ratio in classes I—V and VI—VIII of Recognised Schools for General Education in India during 1995-96 (Statewise)	152
6.18	वर्ष 1995-96 में भारत में राज्यवार मान्यता प्राप्त विद्यालयों में अनुसूचित जाति के छात्रों का दाखिला अनुपात Enrolment ratio of students belonging to Scheduled Castes in recognised Schools in India during 1995-96 (Statewise)	153

तस्निका क्रमांक Table No.	विवरण Particulars	पृष्ठ संख्या Page No.
------------------------------	----------------------	--------------------------

**VII – जन संचार
MASS COMMUNICATION**

7.1	हरियाणा में मुद्रणालय Printing Presses in Haryana	157
7.2	प्रकाशित समाचार-पत्रों, रसालों तथा पुस्तकों की संख्या Number of Newspapers, Periodicals and Books published	158
7.3	हरियाणा में एक भाषी पुस्तकों की संख्या जो विभिन्न भारतीय भाषाओं में प्रकाशित की गई Number of unilingual Books published in different Indian Languages in Haryana	159

**VIII – स्वास्थ्य एवं परिवार कल्याण
HEALTH AND FAMILY WELFARE**

8.1	हरियाणा में अस्पताल, डिस्पेंसरियां और स्वास्थ्य केन्द्र Hospitals, Dispensaries and Health Centres in Haryana	163
8.2	हरियाणा में चिकित्सा संस्थानों की संख्या – ग्रामीण एवं शहरी Number of Medical (Allopathic) institutions in Haryana (Rural and Urban)	164
8.3	हरियाणा में चिकित्सा अमला Medical staff in Haryana	165
8.4	हरियाणा में इलाज किये गये रोगी और उपलब्ध बिस्तर Patients treated and Beds available in Haryana	166
8.5	हरियाणा में सरकारी संस्थाओं में रोगों के अनुसार अन्तर्गम एवं बाह्य इलाज किये गये रोगियों की संख्या Number of Indoor & Outdoor patients treated by disease in Government Institutions in Haryana	168—169
8.6	एक संस्था के पीछे क्षेत्रफल तथा प्रति एक लाख जनसंख्या के लिये रोगी बिस्तर Area covered per institution and beds per lakh of population	170
8.7	हरियाणा में आयुर्वेदिक, होम्योपैथिक तथा यूनानी संस्थाएं और उनका अमला Ayurvedic, Homoeopathic and Unani Institutions and their staff in Haryana	171
8.8	हरियाणा में परिवार कल्याण चिकित्सालयों की संख्या Number of Family Welfare Clinics in Haryana	172
8.9	हरियाणा में नसबन्दी ऑपरेशनों की संख्या Number of Sterilization Operations in Haryana	173
8.10	हरियाणा में नसबन्दी ऑपरेशन/लूप/परातन गर्भ निरोधक प्रणाली के अन्तर्गत संरक्षित पात्र दम्पतियों की प्रतिशतता Percentage of eligible couples protected by sterilization operations /IUD insertions/conventional contraceptive methods	174
8.11	हरियाणा में सुरक्षित पानी पीने की सुविधाएं प्राप्त गांवों की संख्या Number of villages provided with Safe Drinking Water Supply in Haryana	175

**IX – सामाजिक कल्याण सेवाएं
SOCIAL WELFARE SERVICES**

9.1	हरियाणा में प्रयोजन तथा स्रोतवार हरिजन समुदाय के लोगों को वितरित किये गये कर्जे तथा अनुदान Loans and grants disbursed to persons belonging to Harijan Community by purpose and source in Haryana	179—180
-----	---	---------

तालिका क्रमांक Table No.	विवरण Particulars	पृष्ठ संख्याया Page No.0.
X – सामाजिक सुरक्षा तथा सामाजिक प्रतिरक्षा (पुलिस, अपराध तथा सुधार घर)		
SOCIAL, SECURITY AND SOCIAL DEFENCE (POLICE, CRIMES AND SUDHAR GHARS)		
10.1	हरियाणा में सिविल पुलिस की संख्या Strength of Civil Police in Haryana	183 3
10.2	हरियाणा में पुलिस स्टेशनों तथा पुलिस चौकियों की संख्या Number of Police Stations and Police Posts in Haryana	184 4
10.3	हरियाणा में अपराधों की घटनाएं (जिलावार) Districtwise Incidence of Crimes in Haryana	186—187 7
10.4	आयु, लिंग और साक्षरता के आधार पर सिद्ध दोषी Convicts by Age, Sex and Literacy	188—189 9
10.5	हरियाणा में कारावास के स्थान Places of confinement in Haryana	190 0
10.6	हरियाणा में कैदियों की संख्या (श्रेणी के अनुसार) Number of Prisoners in Haryana (Classwise)	191
10.7	हरियाणा में जेलों और सहायक जेलों में कैदियों के पालन-पोषण पर हुआ खर्च Expenditure incurred on maintaining prisoners in Jails and Subsidiary Jails in Haryana	192 2
10.8	हरियाणा में जेल-उद्योग की प्रगति Progress of Jail Industry in Haryana	193 3
भाग-II – आर्थिक आंकड़े		
PART II—ECONOMIC STATISTICS		
XI – हरियाणा की राज्य आय		
STATE INCOME OF HARYANA		
11.1	साधन लागत के आधार पर प्रचलित तथा स्थिर भावों पर सकल तथा निवल राज्य घरेलू उत्पाद की गतिविधि Movement of Gross and Net State Domestic product at factor cost at current and constant prices	198—199 9
11.2	विभिन्न उद्योगों से उत्पन्न हरियाणा का सकल राज्य घरेलू उत्पाद (प्रचलित भावों के आधार पर) Gross State Domestic Product of Haryana by Industry of origin (at current prices)	200—201
11.3	विभिन्न उद्योगों से उत्पन्न हरियाणा का सकल राज्य घरेलू उत्पाद स्थिर (1980-81) भावों के आधार पर Gross State Domestic Product of Haryana by Industry of origin at constant (1980-81) Prices	202—203 3
11.4	विभिन्न उद्योगों से उत्पन्न हरियाणा की निवल राज्य आय तथा प्रतिशत वितरण (चालू भावों के आधार पर) Net State Income of Haryana by Industry of Origin (at current prices)	204—205 5
11.5	विभिन्न उद्योगों से उत्पन्न हरियाणा की निवल राज्य आय (स्थिर 1980-81 भावों के आधार पर) Net State Income of Haryana by Industry of Origin (at Constant 1980-81 prices)	206—207
11.6	साधन लागत पर विभिन्न स्रोतों से उत्पन्न हरियाणा राज्य में निवल राज्य घरेलू उत्पाद के सूचकांक (1980-81=100) Indices of Net State Domestic Product at Factor Cost by Major Sources in Haryana (1980-81=100)	208—209 9
11.7	सकल राज्य घरेलू उत्पाद में गत वर्ष की तुलना में प्रतिशत परिवर्तन Percentage change in Gross State Domestic Product over the previous year	210
11.8	विभिन्न राज्यों तथा भारत संघ की चालू भावों पर प्रति व्यक्ति आय Per Capita Income in various States and of the Indian Union at current prices	211

तालिका क्रमांक Table No.	विवरण Particulars	पृष्ठ संख्या Page No.
11.5	विभिन्न राज्यों तथा भारत संघ की प्रति व्यक्ति आय (स्थिर 1980-81 के भावों पर) Per Capita Income of various States in Indian Union (at constant 1980-81 prices)	212
XII – कृषि AGRICULTURE		
12.1	हरियाणा में क्षेत्र का वर्गीकरण Classification of area in Haryana	216—217
12.2	भारत में कुल क्षेत्र तथा क्षेत्र का वर्गीकरण Total area and classification of area in India	218—221
12.3	हरियाणा में जिलावार आपरेशनल जोतों की संख्या तथा क्षेत्र Districtwise number and area of Operational Holdings by size in Haryana	222—225
12.4	हरियाणा में स्वामित्व अनुसार आपरेशनल जोतों की संख्या तथा क्षेत्र Number and area of Operational Holdings by Ownership in Haryana	226—227
12.5	भारत में राज्यवार जोतों की संख्या तथा क्षेत्रफल Statewise number and area of Operational Holdings in India	228—229
12.6	हरियाणा में अनाज के अधीन क्षेत्र तथा उत्पादन Area and production of Foodgrains in Haryana	230
12.7	हरियाणा में मुख्य फसलों के अधीन क्षेत्र, उत्पादन तथा प्रति हेक्टेयर औसत उपज Area, production and average yield per hectare of principal crops in Haryana	232—240
12.8	हरियाणा में अनाज की अधिक उपजाऊ वीजों की किस्मों के अधीन क्षेत्र Area under high yielding varieties of Foodgrains in Haryana	241
12.9	हरियाणा में फल तथा सब्जियों के अधीन क्षेत्र Area under fruit and vegetables in Haryana	242
12.10	हरियाणा में प्रमुख फसलों की प्रतिशतता (जिलावार वितरण) Districtwise percentage distribution of principal crops in Haryana	244—247
12.11	हरियाणा में कृषि सम्बन्धी विभिन्न सूचकांक Various Index Numbers related to Agriculture in Haryana	248
12.12	हरियाणा में फसल अधीन क्षेत्र के सूचकांक Index Numbers of area under Crops in Haryana	250—251
12.13	हरियाणा में कृषि उत्पादन के सूचकांक Index numbers of agricultural production in Haryana	252—253
12.14	अन्य राज्यों के साथ तुलनात्मक दिशा के साथ मुख्य फसलों के अधीन क्षेत्र Area under principal crops—Comparative position with other States	254—255
12.15	अन्य राज्यों के साथ तुलनात्मक दिशा के साथ मुख्य फसलों का उत्पादन Production of principal crops—Comparative position with other States	256—257
12.16	अन्य राज्यों के साथ तुलनात्मक दिशा के साथ मुख्य फसलों की औसत उपज Average yield of principal crops—Comparative position with other States	258
12.17	हरियाणा में उर्वरकों का उपभोग (पोषक) Fertilizer consumption in Haryana (Nutrients)	259
12.18	कीट मारक दवा की खपत Consumption of pesticides in Haryana	260

तालिका क्रमांक Table No.	विवरण Particulars	पृष्ठ संख्या । Page No. .
12.19	जिलावार कीट मारक दवा की खपत (तकनीकी वर्ग) Districtwise consumption of pesticides (Technical Grade)	261
12.20	हरियाणा में कृषि यन्त्र तथा उपकरण Agricultural machinery and implements in Haryana	262—263
12.21	हरियाणा में ट्रैक्टरों की संख्या Number of tractors in Haryana	264
12.22	हरियाणा में पुर्नविभाजित गांवों की संख्या Number of villages repartitioned in Haryana	265
12.23	हरियाणा में पुर्नविभाजित क्षेत्र Area repartitioned in Haryana	266
XIII—सिंचाई IRRIGATION		
13.1	हरियाणा में सिंचित निवल क्षेत्र Net area irrigated in Haryana	269
13.2	भारत में सिंचाई अधीन निवल क्षेत्र Net area under irrigation in India	270 - 271
13.3	हरियाणा में जिलावार कुल सिंचित क्षेत्र तथा कुल बोया गया क्षेत्र Gross area irrigated and Gross Cropped area in Haryana (Districtwise)	272
13.4	हरियाणा में (फसलवार) कुल सिंचित क्षेत्र Gross area irrigated in Haryana (Cropwise)	274 - 275
13.5	भारत में राज्यवार सिंचाई अधीन कुल क्षेत्र (फसलवार) Gross area under Irrigation in India by States (Cropwise)	276 - 280
13.6	हरियाणा में नलकूप तथा पंपिंग सैट Tubewells and pumping sets in Haryana	281
13.7	हरियाणा में सिंचाई निर्माणों के आप्रेशन के मुख्य परिणाम Principal Results of operation of Irrigation Works in Haryana	282
13.8	हरियाणा में नहरों द्वारा कुल सिंचित क्षेत्र Gross area irrigated by Canals in Haryana	283
XIV—पशुधन, पशुपालन तथा डेयरी उद्योग LIVESTOCK, ANIMAL HUSBANDRY AND DAIRYING		
14.1	हरियाणा में पशुधन और कुक्कुटादि पालन : 1992 Livestock and Poultry in Haryana : 1992	286—287
14.2	हरियाणा में पशु : 1992 Cattle in Haryana : 1992	288—289
14.3	हरियाणा में भैंसे : 1992 Buffaloes in Haryana : 1992	290—291
14.4	हरियाणा में घोड़े और टट्टू : 1992 Horses and Ponies in Haryana : 1992	292
14.5	हरियाणा में मधे और खच्चरों : 1992 Donkeys and Mules in Haryana : 1992	293
14.6	हरियाणा में भेड़ें : 1992 Sheep in Haryana : 1992	294

तालिका क्रमांक Table No.	विवरण Particulars	पृष्ठ संख्या Page No.
14.7	हरियाणा में बकगियां, ऊंट और सूअर : 1992 Goats, Camels and Pigs in Haryana : 1992	296 – 297
14.8	हरियाणा में मुर्गे-मुर्गी, बत्तखें, तुर्की और अन्य कुक्कुटादि की संख्या : 1992 Fowls, Ducks, Turkeys and other Poultry in Haryana : 1992	298
14.9	हरियाणा में प्रतिवर्ग किलोमीटर के अनुसार पशु और कुक्कुटादि की संख्या : 1992 Number of Cattle and Poultry in Haryana per square Kilometre : 1992	299
14.10	हरियाणा में प्रति हजार मनुष्यों के अनुसार पशुओं और कुक्कुटादि की संख्या : 1992 Number of Cattle and Poultry in Haryana per thousand human beings : 1992	300
14.11	भारत के विभिन्न राज्यों में पशुधन और कुक्कुटादि की संख्या : 1987 Number of Livestock and Poultry in various States of India : 1987	301—302
14.12	भारत के विभिन्न राज्यों में काम करने वाले पशु : 1982 Working Cattle in various States of India : 1982	303
14.13	हरियाणा में पशु-चिकित्सालयों की संख्या Veterinary Institutions in Haryana	304
14.14	हरियाणा में पशु-चिकित्सालयों में कर्मचारियों की संख्या Staff of Veterinary Institutions in Haryana	305
14.15	हरियाणा में पशु-चिकित्सा संस्थाओं में किया गया कार्य Work done in Veterinary Institutions in Haryana	306—307
14.16	हरियाणा में संक्रामक रोगों के कारण पशुओं में होने वाली मृत्यु दर Mortality amongst livestock due to contagious diseases in Haryana	308
14.17	हरियाणा में कृत्रिम गर्भाधान केन्द्रों में रखे गये सांड और कृत्रिम गर्भाधान प्रणाली के अधीन किया गया कार्य Number of bulls kept in Artificial Insemination Centres and the work done under A.I. Scheme in Haryana	309
14.18	हरियाणा में सघन पशुधन विकास परियोजनाएं Intensive Cattle Development Projects in Haryana	310
14.19	हरियाणा में गोशालाओं का विकास तथा पशु पकड़ने वाले दलों का कार्य Development of Gaushalas and cattle catching operations in Haryana	311
14.20	हरियाणा में मान्यताप्राप्त वुचइखानों और इन में बध किये जाने वाले पशुधन की संख्या Number of recognised Slaughter Houses and Livestock slaughtered therein in Haryana	312
14.21	हरियाणा में सरकारी कुक्कुटादि फार्मों की संख्या Number of Government Poultry Farms in Haryana	313
14.22	हरियाणा में राजकीय कुक्कुटादि फार्मों में रखे हुए पक्षी Poultry birds in Government Poultry Farms in Haryana	314
14.23	हरियाणा में राजकीय कुक्कुटादि फार्मों में अण्डों का उत्पादन Egg production in Government Poultry Farms in Haryana	315
14.24	हरियाणा में दूध का अनुमानित उत्पादन, संयंत्र तथा दूध संग्रह केन्द्रों की संख्या Procurement of Milk, number of Milk Plants and Milk Chilling Centres in Haryana State	316
14.25	हरियाणा में दूध का अनुमानित उत्पादन तथा प्रतिदिन प्रतिव्यक्ति दूध की उपलब्धता Estimated production of milk and per capita availability of milk per day in Haryana	317
XV—वन FORESTS		
15.1	हरियाणा में वनों के अधीन क्षेत्र Area under Forests in Haryana	321

तालिका क्रमांक Table No.	विवरण Particulars	पृष्ठ संख्या Page No.
15.2	हरियाणा में वनों के अन्तर्गत क्षेत्र की प्रतिशतता तथा प्रति लाख व्यक्ति वनों का क्षेत्र Percentage of Land Area under Forests and Forest Area per Lakh of population in Haryana	322
15.3	हरियाणा में मुख्य वन उपज की निकासी की मात्रा तथा मूल्य (केवल राज्य वन) Quantity and value of Major Forests produce in Haryana (State Forests only)	323
15.4	हरियाणा में लघु वन उपज (केवल राज्य वन) Minor Forests Produce in Haryana (State Forests only)	324
15.5	आग और पशुओं के चराने से संरक्षित वन क्षेत्र Forests Area protected from Fire and Cattle grazing	326—327
15.6	हरियाणा वन विभाग की आमदनी और खर्च Revenue and Expenditure of Forest Department	328
XVI—मछली पालन FISHERIES		
16.1	हरियाणा में मछली पालन विकास Fisheries Development in Haryana	331
16.2	पकड़ी हुई मछलियों का निपटान Disposition of fish catch	332
XVII—ग्रामीण विकास तथा सहकारिता RURAL DEVELOPMENT AND CO-OPERATION		
17.1	हरियाणा में सामुदायिक विकास कार्यक्रम पर सरकारी व्यय Government Expenditure on Community Development Programme in Haryana	334—335
17.2	हरियाणा में सामुदायिक विकास कार्यक्रम में लोगों का अंशदान People's Contribution in the Community Development Programme in Haryana	336—337
17.3	हरियाणा में सब प्रकार की सहकारी समितियों के चुने हुए आंकड़े Selected Statistics of all Co-operative Societies in Haryana	338—339
17.4	हरियाणा में प्रकार के अनुसार वर्गीकृत सहकारी समितियों एवं बैंकों की संख्या Co-operative Societies and Banks classified by type in Haryana	340—341
17.5	हरियाणा में प्राथमिक कृषि उधार समितियों के चुने हुए आंकड़े Selected Statistics of Primary Agricultural Credit and Services Societies in Haryana	342—343
17.6	हरियाणा में प्राथमिक गैर-कृषि उधार समितियों के चुने हुए आंकड़े Selected Statistics of Primary Non-Agricultural Credit Societies in Haryana	344—345
17.7	हरियाणा में प्राथमिक भूमि विकास बैंकों के चुने हुए आंकड़े Selected Statistics of Primary Land Development Banks in Haryana	346—349
17.8	हरियाणा में केन्द्रीय सहकारी बैंकों के चुने हुए आंकड़े Selected Statistics of Central Co-operative Banks in Haryana	350—351
17.9	हरियाणा में शीर्ष राज्य विपणन संघों के चुने हुए आंकड़े Selected Statistics of Apex State Marketing Federations in Haryana	352—353
17.10	हरियाणा में केन्द्रीय उपभोक्ता भंडारों के चुने हुए आंकड़े Selected Statistics of Central Consumer Stores in Haryana	354—355
17.11	हरियाणा में श्रम व निर्माण सहकारी समितियों के चुने हुए आंकड़े Selected Statistics of Labour and Construction Societies in Haryana	356—357
17.12	हरियाणा में आवास सहकारी समितियों के चुने हुए आंकड़े Selected Statistics of Housing Co-operative Societies in Haryana	358—359

तालिका क्रमांक Table No.	विवरण Particulars	पृष्ठ संख्या Page No.
17.13	हरियाणा में डेयरी व दूध पूर्ति सहकारी समितियों के चुने हुए आंकड़े Selected Statistics of Dairy and Milk Supply Co-operative Societies in Haryana	360—361
17.14	हरियाणा में महिला सहकारी समितियों के चुने हुए आंकड़े Selected Statistics of Women Co-operative Societies in Haryana	362—363
17.15	हरियाणा में औद्योगिक सहकारी समितियों के चुने हुए आंकड़े Selected Statistics of Industrial Co-operative Societies in Haryana	364—365
XVIII—खान एवं खनन MINING AND QUARRYING		
18.1	हरियाणा में खनिज उत्पादन Production of Minerals in Haryana	368—369
18.2	हरियाणा में जिलावार खनिज उत्पादन Districtwise production of Minerals in Haryana	370—371
XIX—उद्योग INDUSTRIES		
19.1	हरियाणा में रजिस्टर्ड फैक्ट्रियों तथा नियुक्त कार्यकर्ताओं की (जिलावार) संख्या Number of registered factories and workers employed (districtwise) in Haryana	375
19.2	हरियाणा में रजिस्टर्ड चालू फैक्ट्रियों का आकार तथा वितरण Size and distribution of registered working factories in Haryana	376—377
19.3	चालू फैक्ट्रियों का जिलावार आकार तथा वितरण Size and distribution of registered working Factories (Districtwise)	378—381
19.4	उद्योगवार तथा जिलावार चालू फैक्ट्रियों की संख्या Number of working factories, industrywise and districtwise	382—387
19.5	उद्योगवार तथा जिलावार चालू फैक्ट्रियों में कार्य कर रहे कार्यकर्ताओं की संख्या Number of workers employed in working factories, districtwise and industrywise	388—393
19.6	हरियाणा में औद्योगिक उत्पादन Industrial Production in Haryana	394—397
19.7	हरियाणा में सूती कपड़ा मिलें, स्पिण्डल तथा लूम Cotton Textile Mills, Spindles and Looms in Haryana	398
19.8	औद्योगिक उत्पादन के सूचकांक Index of Industrial Production	399—401
19.9	हरियाणा में वित्त निगम द्वारा मंजूर कर्जों का वर्गीकरण (रकमवार) Classification of loans (Amountwise) sanctioned by the Financial Corporation in the State of Haryana	402—403
19.10	हरियाणा वित्त निगम द्वारा कर्जों के लिए प्राप्त, स्वीकृत, अस्वीकृत, वापिस लिये गये या समाप्त हुए आवेदन-पत्र तथा (निगम-निधि से) वास्तव में बांटी गई रकमें (उद्योगवार) Loan applications received, sanctioned, rejected, withdrawn or lapsed and amount actually disbursed (industrywise) by Haryana Financial Corporation (from Corporation Funds) in the State of Haryana	404—407
19.11	हरियाणा में जिलावार कर्जों तथा पेशगी का वर्गीकरण Classification of loans and advances in Haryana (districtwise)	408—409
19.12	हरियाणा में विभिन्न ग्रामोद्योगों में उत्पादन, विक्री तथा रोजगार Production, sale and employment in different Village Industries in Haryana	410—415

तालिका क्रमांक Table No.	विवरण Particulars	पृष्ठ संख्या Page No.
19.13	खादी तथा ग्राम उद्योग बोर्ड द्वारा हरियाणा में विभिन्न उद्योगों को दिये गये अनुदान तथा कर्जों की राशि Amount of grants and loans disbursed to the various industries in Haryana by Khadi and Village Industries Board	416—418
XX—विजली तथा शक्ति ELECTRICITY AND POWER		
20.1	हरियाणा में एल०टी० और 11 किलोवाट लाइनें L.T. and 11 K.V. Lines in Haryana	421
20.2	हरियाणा में विजली की खपत Consumption of electric power in Haryana	422
20.3	हरियाणा में संयोजकों की संख्या Number of connections in Haryana	423
20.4	उपयोग तथा अवधि अनुसार बिजली के कनेक्शनों के लिये अनिर्णित प्रार्थना-पत्रों की संख्या Number of pending applications for electric connections by uses and period	424
20.5	हरियाणा में विद्युतीकृत नलकूपों की संख्या Number of Tubewells energised in Haryana	425
20.6	बिजली की बेची गई इकाईयां तथा प्रति व्यक्ति खपत Units sold and per capita consumption of electricity	426
20.7	हरियाणा में लगाई गई प्लांट उत्पादन क्षमता तथा बिजली की उपलब्धता Installed Plant generation capacity and power availability in Haryana	428—429
20.8	भारत में लगाई गई प्लांट क्षमता, पैदा की गई और खर्च की गई बिजली (राज्यवार) Installed Plant capacity, electricity generated and utilised in India (Statewise)	430—431
20.9	भारत में प्रति वर्ग किलोमीटर तथा प्रति हजार व्यक्तियों पर लगाई गई प्लांट क्षमता तथा खपत की गई बिजली (राज्यवार) Installed plant capacity and energy consumed per square Kilometre and per thousand Population in India (Statewise)	432
20.10	भारत में वार्षिक प्रति व्यक्ति बिजली की खपत (राज्यवार) Annual per capita consumption of electricity in India (Statewise)	434—435
20.11	राज्यवार जनसंख्या ग्रुपों द्वारा वर्गीकृत विजली दिए गांवों की संख्या Number of villages electrified in various States by population groups	436—437
XXI—ब्यापार TRADE		
21.1	हरियाणा से भारत के अन्य राज्यों में निर्यात (केवल रेल द्वारा) Exports from Haryana to other States in India (By Rail Only)	440—445
21.2	भारत के अन्य राज्यों से हरियाणा में आयात (केवल रेल द्वारा) Imports into Haryana from other States in India (By Rail Only)	446—451
XXII—परिवहन TRANSPORT		
22.1	हरियाणा में जिलावार पंजीकृत विभिन्न प्रकार की मोटर गाड़ियों की संख्या Number of different types of Motor Vehicles registered in Haryana districtwise	455
22.2	हरियाणा में जिलावार चल रही विभिन्न प्रकार की मोटर गाड़ियों की संख्या Number of different types of Motor Vehicles on road in Haryana	456
22.3	हरियाणा में सड़क दुर्घटनाएं Road accidents in Haryana	457

तालिका क्रमांक Table No.	विवरण Particulars	पृष्ठ संख्या Page No.
22.4	हरियाणा में (ज़िलावार) गाड़ी चलाने के लाइसेंसों की संख्या Number of driving licences in Haryana (districtwise)	458
22.5	हरियाणा परिवहन की प्रगति (वाणिज्य पक्ष) Progress of Haryana Roadways (Commercial Wing)	460—461
22.6	भारत के राज्यों और केन्द्र शासित क्षेत्रों में चल रही विभिन्न प्रकार की मोटर गाड़ियों की संख्या Number of different types of Motor Vehicles on road in States and Union Territories in India	462—463
22.7	सड़क की लम्बाई, क्षेत्र और जनसंख्या से सम्बद्ध भारत के राज्यों में मोटर गाड़ियों की संख्या Number of Motor Vehicles in various States of India in relation to road length, area and population	464
22.8	हरियाणा में लोक-निर्माण विभाग और स्थानीय समितियों द्वारा अनुरक्षित सड़कों की लम्बाई Road length maintained by the Public Works Department and Local Bodies in Haryana	465
22.9	हरियाणा में लोक निर्माण विभाग (भवन और सड़कें) और स्थानीय समितियों द्वारा अनुरक्षित सड़कों की लम्बाई Road length maintained by Public Works Department (B & R) and Local Bodies in Haryana	466—467
22.10	हरियाणा में लोक निर्माण विभाग (भवन और सड़कें) द्वारा किसमें के आधार पर अनुरक्षित सड़कों की लम्बाई Road length by types maintained by P.W.D. (B.&R.) in Haryana	468
22.11	हरियाणा में मटही सड़कों की लम्बाई Length of Surfaced Roads in Haryana	469
22.12	पक्की सड़कों से जुड़े गांवों की संख्या Number of villages connected with Metalled Roads	470
22.13	पक्की सड़कों से जुड़े गांवों की प्रतिशतता Percentage of villages connected with Metalled Roads	471
22.14	भारत में विभिन्न मुख्य मार्गों की कुल लम्बाई (राज्यवार) Total length of different Highways in India (Statewise)	472—473
22.15	भारत में राज्यवार विभिन्न पक्के मुख्य मार्गों की लम्बाई Statewise length of different surfaced Highways in India	474—475
22.16	भारत में राज्यवार राजमार्गों (मटही) की लम्बाई Statewise Length of Highways (Surfaced) in India	476
22.17	भारत के विभिन्न राज्यों और देशों में प्रति लाख आवादी और क्षेत्र की प्रति 100 वर्ग किलोमीटर के आधार पर सड़क की लम्बाई Road Length per 100 square kilometres of area and per lakh of Population in different States of India and different countries	477—478
22.18	किलोमीटरों में रेल मार्ग Railway route in Kilometres	479
22.19	वड़ी लाईनों पर महत्वपूर्ण पदार्थों से लदे डिब्बों की संख्या Number of wagons loaded with important commodities on broad gauge	480
XXIII—विपणन तथा संग्रहण MARKETING AND STORAGE		
23.1	हरियाणा में प्रमुख कृषि बाजारियां Principal Agricultural Markets in Haryana	483—484
23.2	हरियाणा में जिलावार बाजारियों की संख्या Districtwise number of Markets in Haryana	485
23.3	हरियाणा में कृषि उत्पाद की आमद Market arrivals of Agricultural produce in Haryana	486—487
23.4	हरियाणा में सरकारी गोदामों की क्षमता Capacity of State-owned Storages in Haryana	488—489

तालिका क्रमांक Table No.	विवरण Particulars	पृष्ठ संख्या Page No.
23.5	हरियाणा में जिलावार सरकारी गोदामों की क्षमता Districtwise capacity of State-owned Warehouses in Haryana	490
23.6	हरियाणा में जिलावार ठंडे गोदामों की संख्या तथा क्षमता Districtwise Number of Cold-storages with their capacity in Haryana	491
23.7	हरियाणा में गेहूं तथा धान की वसूली Procurement of Wheat and Paddy in Haryana	492
23.8	हरियाणा में विभिन्न एजेंसियों द्वारा गेहूं तथा धान की वसूली Districtwise procurement of Wheat and Paddy by agencies in Haryana	494—495
XXIV – पर्यटन एवं सिविल विमानन TOURISM AND CIVIL AVIATION		
24.1	हरियाणा में पर्यटन स्थलों तथा पर्यटकों की संख्या Number of Tourist spots and Visitors in Haryana	499
24.2	हरियाणा में उड़्डयन क्लबों, वायुयानों तथा प्रशिक्षित व्यक्तियों की संख्या Number of Flying Clubs, Planes and persons trained in Haryana	500
XXV – श्रम तथा रोज़गार LABOUR AND EMPLOYMENT		
25.1	दुकानों, वाणिज्यिक प्रतिष्ठानों, होटलों तथा जलपान गृहों में काम करने वाले व्यक्तियों की संख्या Number of shops, commercial establishments, hotels, restautants and persons employed	503
25.2	भारत के कारखानों में नौकरी करने वाले व्यक्तियों की प्रति व्यक्ति औसत वार्षिक धन आय Average per capita annual money earnings of persons employed in factories in India	504
25.3	हरियाणा में औद्योगिक झगड़ों की संख्या Number of Industrial Disputes in Haryana	505
25.4	कारणों सहित औद्योगिक झगड़े जिन के परिणामस्वरूप हड़तालें तथा तालाबन्दियां हुई Industrial disputes resulting in strikes and lock-outs by causes	506
25.5	हरियाणा में श्रमिक संघ अधिनियम, 1926 के अधीन श्रमिक संघ Trade unions under the Trade Union Act, 1926 in Haryana	507
25.6	हरियाणा में सदस्यों की संख्यानुसार ट्रेड यूनियनों का विवरण Classification of Trade Unions in Haryana according to membership	508
25.7	हरियाणा में रजिस्टर्ड ट्रेड यूनियनों का पार्टीवार विवरण Party affiliation of registered Trade Unions in Haryana	509
25.8	हरियाणा में कामगार मुआवजा (कामगार मुआवजा अधिनियम, 1923 के अधीन दुर्घटनाओं के कारण दिया गया मुआवजा) Workmen's Compensation (Compensation paid in lieu of accidents under Workmen's compensation Act, 1923 in Haryana	510
25.9	हरियाणा में कृषक तथा कुशल श्रमिकों को जो वेतन दिया गया Wages paid to agricultural and skilled labourers in Haryana	511—512
25.10	हरियाणा में रोज़गार दफ्तरों, पंजीकरण तथा रोज़गार में लगाने का कार्य Registration and placings by Employment Exchanges in Haryana	514
25.11	हरियाणा में रोज़गार दफ्तरों के चालू रजिस्टर में दर्ज व्यक्तियों का व्यावसायिक वितरण Occupational distribution of persons on the Live Register of Employment Exchanges in Haryana	515
25.12	हरियाणा में रोज़गार दफ्तरों में व्यवसाय निर्देशन सम्बन्धी कार्यक्रम Vocational guidance programme in Employment Exchanges in Haryana	516—517
25.13	हरियाणा में संगठित क्षेत्र में रोज़गार Employment in the Organised Sector in Haryana	5 8

तालिका क्रमांक Table No.	विवरण Particulars	पृष्ठ संख्या Page No.
215.14	भारत में राज्यवार संगठित क्षेत्र में रोज़गार Employment in the Organised Sector in India (Statewise)	519
215.15	रोज़गार दफ़्तरों के चालू रजिस्टर में दर्ज व्यवसायिक वर्गों के अनुसार वर्गीकृत आवेदकों की संख्या Number of applicants on the Live Register of Employment Exchanges classified by Broad Occupational Groups	520—523
XXVI – बैंक उद्योग BANKING		
266.1	हरियाणा में बैंक उद्योग का विकास Banking Development in Haryana	527
266.2	हरियाणा के अनुसूचित वाणिज्यिक बैंकों में निक्षेप तथा अग्रिम धन ज़िलावार Districtwise Deposits and Advances of Scheduled Commercial Banks in the State of Haryana	528
266.3	भारत के अनुसूचित वाणिज्यिक बैंकों में निक्षेप तथा अग्रिम धन Deposits and Advances of Scheduled Commercial Banks in India	529
266.4	प्रति हज़ार वर्ग किलोमीटर क्षेत्र और प्रति एक लाख जनसंख्या के आधार पर विभिन्न राज्यों में स्थित बैंक कार्यालयों की संख्या Number of Banking offices in various States per thousand square kilometres of area and per lakh of population	530
XXVII – लोक वित्त PUBLIC FINANCE		
27.1	हरियाणा राज्य का कर राजस्व Haryana Government Tax Revenue	533
27.2	राज्य सरकार का कर इतर राजस्व Non-Tax Revenue of Haryana State Government	534—535
27.3	राज्य सरकार का विकास राजस्व खर्च Development Revenue Expenditure of the State Government	536—537
27.4	राज्य सरकार का विकास इतर राजस्व खर्च Non-Development Revenue Expenditure of the State Government	538—539
27.5	राज्य सरकार का पूंजीगत खर्च Capital Expenditure of the State Government	540—541
27.6	राज्य सरकार का कर्ज लेखा (प्राप्तियाँ) Loans Account of the State Government (Receipts)	542
27.7	राज्य सरकार का कर्ज लेखा (वितरित) Loans Account of the State Government (Disbursement)	543
27.8	राज्य सरकार की व्यापक बजट सम्बन्धी स्थिति Over all Budgetary position of the State Government	544
27.9	राज्य सरकार का बजट व्यय – कार्यात्मक वर्गीकरण Haryana Government Budgetary Expenditure—Functional Classification	546—547
27.10	राजकीय व्यय का वितरण (आर्थिक वर्गीकरण) Distribution of Government Expenditure—Functional Classification	548
27.11	हरियाणा में लघु बचत योजनाओं की निवल प्राप्तियाँ Net Receipts of Small Saving Schemes in Haryana	550—551

तालिका क्रमांक Table No.	विवरण Particulars	पृष्ठ संख्या Page Noo.
XXVIII – विक्री कर तथा आवकारी आंकड़े EXCISE AND SALES TAX STATISTICS		
28.1	निर्धारितियों की संख्या और हरियाणा में वसूल किया गया कर Number of Assesseees and Tax realised in Haryana	5555
28.2	हरियाणा में शराव, अफीम और भांग की खपत Consumption of Liquor, Opium and Bhang in Haryana	5566
28.3	मनोरंजन तथा शो-कर से प्राप्तियां Receipts from Entertainment Tax and Show Tax	5577
28.4	मनोरंजन स्थान Entertainment Places	5588
28.5	हरियाणा में शराव, अफीम और अन्य औषधियों पर उत्पाद-कर की दरें Rates of Excise Duty on Liquors, Opium and other drugs in Haryana	560—5611
28.6	अचल सम्पत्ति कर अधिनियम, 1940 के अधीन वसूल किया गया कर Tax collected in Haryana under Inmovable Property Tax Act, 1940	5622
28.7	यात्री तथा माल कर अधिनियम, 1952 और मोटर स्पिरिट विक्री कर अधिनियम, 1939 के अधीन हरियाणा में वसूल किया गया कर Tax realised in Haryana under Passenger and Goods Tax Act, 1952 and Motor Spirit Sales Tax Act, 1939	5633
XXIX – कीमतें PRICES		
29.1	हरियाणा में फसलों की प्रति क्विंटल कीमतें Harvest Prices per quintal in Haryana	5699
29.2	हरियाणा में फसल कटाई के समय कृषि वस्तुओं का थोक कीमतों का सूचकांक Weighted Index Numbers of Harvest (Wholesale) Prices of Agricultural Commodities in Haryana	5700
29.3	हरियाणा में प्रति क्विंटल के हिसाब से वार्षिक थोक कीमतें Annual Wholesale prices per quintal in Haryana	5711
29.4	थोक कीमतों का अखिल भारतीय सूचकांक (वर्ग-अनुसार) – आधार 1952-53 = 100 All-India Index Numbers of Wholesale Prices by groups—Base 1952-53 = 100	5722
29.5	थोक कीमतों का अखिल भारतीय सूचकांक – नई श्रृंखला (वर्ग-अनुसार) – आधार 1961-62 = 100 All India Index Numbers of Wholesale Prices by group—New Series—Base 1961-62 = 100	574—575
29.6	थोक कीमतों का अखिल भारतीय सूचकांक – आधार 1970-71 = 100 All India Index Numbers of Wholesale Prices—Base 1970-71 = 100	576—577
29.7	थोक कीमतों के अखिल भारतीय सूचकांक – आधार 1981-82 = 100 All India Index numbers of wholesale prices—Base 1981-82 = 100	578
29.8	भारत में श्रमिक वर्ग का उपभोक्ता कीमत सूचकांक – आधार 1949 = 100 Consumer Price Index Numbers for working class in India—Base 1949 = 100	579
29.9	औद्योगिक श्रमिकों का उपभोक्ता कीमत सूचकांक (अखिल भारतीय तथा चुने हुए केन्द्र) – आधार 1960 = 100 Consumer Price Index Numbers for the Industrial Workers (All India and Selected Centres)—Base 1960 = 100	580—581
29.10	औद्योगिक श्रमिकों का उपभोक्ता कीमत सूचकांक (अखिल भारतीय तथा चुने हुए केन्द्र) – आधार 1982 = 100 Consumer Price Index Numbers for the Industrial Workers (All India and Selected Centres)—Base 1982 = 100	582
29.11	यमुनानगर में श्रमिक वर्ग का उपभोक्ता कीमत सूचकांक – आधार 1960 = 100 Consumer Price Index Numbers of working class at Yamunanagar—Base 1960 = 100	583

तालिका क्रमांक Table No.	विवरण Particulars	पृष्ठ संख्या Page No.
229.12	यमुनानगर तथा फरीदाबाद में श्रमिक वर्ग का उपभोक्ता कीमत सूचकांक - आधार 1982 = 100 Consumer Price Index Numbers of working class at Yamunanagar and Faridabad—Base 1982 = 100	584
229.13	हरियाणा के महत्वपूर्ण केन्द्रों के लिये श्रमिक वर्ग उपभोक्ता कीमत सूचकांक - आधार 1950-51 = 100 Consumer Price Index Numbers of working class for important centres of Haryana—Base 1950-51 = 100	585
229.14	हरियाणा के महत्वपूर्ण केन्द्रों के लिये श्रमिक वर्ग उपभोक्ता कीमत सूचकांक - आधार 1966 = 100 Consumer Price Index Numbers of working class for important centres of Haryana—Base 1966 = 100	586
229.15	हरियाणा में श्रमिक वर्ग के उपभोक्ता कीमत सूचकांक - आधार 1972-73 = 100 Consumer Price Index Numbers of working class in Haryana—Base 1972-73 = 100	587
229.16	हरियाणा के महत्वपूर्ण केन्द्रों के लिए श्रमिक वर्ग के उपभोक्ता कीमत सूचकांक - आधार 1982 = 100 Consumer Price Index Numbers of working class in Haryana—Base 1982 = 100	588—589
229.17	हरियाणा में 21 महत्वपूर्ण कृषि पदार्थों की थोक कीमतों का सूचकांक - आधार 1960-61 = 100 Index Numbers of wholesale prices of 21 important agricultural commodities in Haryana—Base 1960-61 = 100	590
229.18	हरियाणा में 20 महत्वपूर्ण कृषि पदार्थों की थोक कीमतों का सूचकांक - आधार 1980-81 = 100 Index Numbers of wholesale Prices of 20 important Agricultural Commodities in Haryana—Base 1980-81 = 100	591
229.19	पंजाब तथा हरियाणा राज्यों में कृषि मजदूरों के लिए उपभोक्ता कीमत सूचकांक - आधार 1960-61 = 100 Consumer Price Index Numbers for Agricultural Labourers in the Punjab and Haryana States—Base 1960-61 = 100	592
229.20	हरियाणा में कृषि तथा ग्रामीण मजदूरों के लिए उपभोक्ता कीमत सूचकांक - आधार 1986-87 = 100 Consumer Price Index Numbers for Agricultural and Rural Labourers in Haryana—Base 1986-87 = 100	593
229.21	हरियाणा में चुनी हुई वस्तुओं का ग्रामीण उपभोक्ता मूल्य सूचकांक - आधार 1988-89 = 100 Consumer Price Index Numbers for selected Commodities for rural consumers in Haryana—Base 1988-89 = 100	594
229.22	शहरी गैर-मजदूर उपभोक्ता कीमत सूचकांक - आधार 1960 = 100 Consumer Price Index Numbers for urban non-manual employees—Base 1960 = 100	596—597
229.23	शहरी गैर-मजदूर उपभोक्ता कीमत सूचकांक - आधार 1984-85 = 100 Consumer Price Index Numbers for urban non-manual employees—Base 1984-85 = 100	598
229.24	हरियाणा में वस्तुवार अधिग्रामि कीमतें Commoditywise Procurement prices in Haryana	599
XXX - हरियाणा की योजना PLAN OF HARYANA		
30.1	पंचवर्षीय / वार्षिक योजनाओं के अन्तर्गत परिव्यय तथा व्यय Outlay and Expenditure under Five Year/Annual Plans	602—606
30.2	हरियाणा में विकेन्द्रीकृत योजना के अन्तर्गत जारी की गई राशि Funds released under Decentralised Planning in Haryana	607
भाग - III अन्य आंकड़े PART—III OTHER STATISTICS		
XXXI - मिश्रित पूंजी कम्पनियां JOINT STOCK COMPANIES		
31.1	हरियाणा में पंजीकृत कम्पनियां Companies registered in Haryana	613
31.2	हरियाणा में चालू कम्पनियों (सार्वजनिक और निजी) की संख्या Number of Companies (Public and Private Limited) operating in Haryana	614

तालिका क्रमांक Table No.	विवरण Particulars	पृष्ठ संख्या Page No.
31.3	हरियाणा में काम बन्द करने वाली (सार्वजनिक और निजी लिमिटेड) कम्पनियों की संख्या Companies (Public and Private Limited) ceased operating in Haryana	6115
31.4	आकार, पद्धति और औद्योगिक वर्गीकरण के अनुसार हरियाणा में पंजीकृत नई मिश्रित पूंजी कम्पनियों का वितरण Distribution of new Joint Stock Companies registered in Haryana according to size, pattern and industrial classification	6116
31.5	भारत में चालू मिश्रित पूंजी कम्पनियों की संख्या और प्रदत्त पूंजी Number and paid-up capital of Joint Stock Companies at work in India	6117
XXXII – सार्वजनिक उपक्रम PUBLIC UNDERTAKINGS		
32.1	हरियाणा में वित्त निगम द्वारा विभिन्न उद्योगों के लिये दिए गए कर्जों की गति तथा औद्योगिक इकाईयों की संख्या Number of Units and Loans advanced by Haryana Financial Corporation by Industry	620—623
32.2	हरियाणा में वित्त निगम द्वारा कमजोर वर्गों तथा अग्रता क्षेत्रों में उद्देश्यवार दिये गये ऋण Purposewise loans advanced to weaker sections and priority sectors in Haryana by Financial Corporation	624
32.3	हरियाणा आवास मण्डल द्वारा प्राप्त किया गया ऋण तथा बनाए गये मकान Loans Received and Houses constructed by the Haryana Housing Board	626—627
32.4	हरियाणा लघु सिंचाई तथा नलकूप निगम द्वारा बनाए गए जलमार्ग तथा लगाए गए नलकूपों की संख्या Number of Tubewells installed and Water Courses lined by Haryana Minor Irrigation Tubewells Corporation	628
32.5	हरियाणा में गहन नलकूपों की वर्ष वार प्रगति Yearwise progress of deep tubewells in Haryana	629
32.6	हरियाणा एग्रो-उद्योग निगम की विशिष्ट उपलब्धियों से सम्बन्धित आंकड़े Statistics relating to selected achievements of Haryana Agro-Industries Corporation	630
XXXIII – स्थानीय निकाय LOCAL BODIES		
33.1	हरियाणा में नगरपालिकाओं की संख्या, जनसंख्या, आय तथा व्यय (जिलावार) Number, Population, Income and Expenditure of Municipal Committees in Haryana (Districtwise)	633
33.2	हरियाणा में नगरपालिकाओं की जनसंख्या, आय तथा व्यय (जिलावार) Population, Income and Expenditure of Municipal Committees in Haryana (Districtwise)	634—637
33.3	हरियाणा में नगरपालिकाओं की आय Income of Municipalities of Haryana	638—639
33.4	हरियाणा में नगरपालिकाओं का व्यय Expenditure of Municipalities of Haryana	640—641
33.5	हरियाणा में जिलावार ग्राम पंचायतों, पंचायत समितियों तथा जिला परिषदों की संख्या Number of Gram Panchayats, Panchayat Samities and Zila Parishads by Districts in Haryana	642—647
XXXIV – चुनाव आंकड़े ELECTORAL STATISTICS		
34.1	हरियाणा में मतदाताओं, सीटों (लोक सभा और विधान सभा) की संख्या Number of Electors, Seats (Lok Sabha and Vidhan Sabha) in Haryana	650—651
34.2	आम चुनाव, 1996 में लोक सभा के लिये हरियाणा राज्य से निर्वाचित सदस्यों के नाम Names of elected members for Parliament from Haryana Parliamentary Constituencies in General Elections, 1996	652
34.3	आम चुनाव, 1996 में हरियाणा विधान सभा के लिये निर्वाचित सदस्यों के नाम Names of elected members of Vidhan Sabha in Haryana in General Elections, 1996	654—657
34.4	हरियाणा (जिलावार) में 1996 के आम चुनाव में डाले गए मतों की संख्या District-wise number of votes polled in Haryana during 1996 General Elections	658

तारिलिका क्रमांक Table No.	विवरण Particulars	पृष्ठ संख्या Page No.
341.5	हरियाणा में 1996 के आम चुनाव में जिलावार डाले गये मत तथा जीती गई सीटें District-wise number of votes polled and seats won in Haryana during 1996 General Elections	660—663
341.6	हरियाणा में 1996 के लोक सभा के आम चुनाव में डाले गये मतों की संख्या Number of votes polled on Haryana during 1996 General Elections to Lok Sabha	664
341.7	भारत में (राज्यवार) लोक सभा तथा विधान सभा सीटों की संख्या Number of Lok Sabha Seats in India (Statewise)	665
XXXV – रजिस्ट्रीकरण REGISTRATION		
35.1	हरियाणा में रजिस्ट्रीकृत दस्तावेजों की संख्या और विवरण और अन्तरित सम्पत्ति का मूल्य Number and Description of Registered Documents and value of Property Transferred in Haryana	669
XXXVI – विविध MISCELLANEOUS		
36.1	जिला रेड क्रॉस शाखाएं और उनकी सदस्यता, जूनियर रेड क्रॉस ग्रुप तथा उनकी सदस्यता तथा हरियाणा में रेडक्रॉस सोसायटी द्वारा चलाई जा रही प्राथमिक सहायता चौकियां District Red Cross branches and their membership, Junior Red Cross groups and their membership and First-aid posts run by Red Cross Society in Haryana	673
36.2	हरियाणा में रेड क्रॉस प्रसूति सेवाएं Red Cross Maternity Services in Haryana	674
36.3	हरियाणा में संग्रह की गई रिक्त इकाईयां Units of Blood collected in Haryana	675
36.4	हरियाणा में एम्ब्यूलेंस प्रशिक्षण Ambulance Training in Haryana	676
36.5	हरियाणा में रेड क्रॉस समितियों की आय और व्यय Income and Expenditure of Red Cross Societies in Haryana	677
36.6	भारत में जनता को सप्ताई किया हुआ धन Money Supply with the Public in India	678—679
36.7	भारत की आरक्षित विदेशी मुद्रा India's Foreign Exchange reserves	680
36.8	भारत का विदेशी व्यापार India's Foreign Trade	681
36.9	हरियाणा में मकान बनाने की विभिन्न स्कीमों का कार्य Working of the various Housing Schemes in Haryana	682—683
36.10	आवास बोर्ड, हरियाणा द्वारा विभिन्न आर्थिक स्तरों के अनुसार निर्मित/प्रदत्त मकानों की संख्या Number of houses completed/allotted by the Housing Board, Haryana according to economic strata	684
36.11	चण्डीगढ़ में बेचे गये प्लॉट तथा निजी निर्माण गतिविधि Plots sold and private construction activity at Chandigarh	685
36.12	हरियाणा में सामुदायिक टैलीविजन लगाने की स्कीम के अन्तर्गत लगे हुए टैलीविजन सेटों की संख्या Number of Television Sets installed in Haryana under Community Television Installation Scheme	686
36.13	हरियाणा में डाकघर Post Offices in Haryana	687
36.14	हरियाणा में आय अनुसार आय का निर्धारण Income assessed by status and by income in Haryana	690—693

तालिका क्रमांक Table No.	विवरण Particulars	पृष्ठ : संख्या Page No.
36.15	हरियाणा में निवल आय रेंज अनुसार विवरणियों की संख्या तथा निवल आय Number of Returns and net Income by range of Net Income in Haryana	694—6695
36.16	आय के स्रोत अनुसार कुल आय तथा कुल कर Gross Income and Gross Tax by Source of Income	6696
36.17	कटौती के प्रकार के अनुसार कटौतियां, छूट एवं उन्मुक्ति Deductions, Rebates and Reliefs by nature of deduction	6697
36.18	हरियाणा सरकार के जिलावार कर्मचारी Districtwise Employees of Haryana Government	6698
36.19	हरियाणा सरकार के कर्मचारियों का श्रेणीवार वितरण Classwise Number of Haryana Government Employees	6699
36.20	31 मार्च, 1995 को हरियाणा सरकार के कर्मचारियों का मूल वेतन रेंज तथा श्रेणी अनुसार वितरण Distribution of Haryana Government Employees as on 31st March, 1995 according to Basic Pay Ranges and Classes	7700
36.21	31 मार्च, 1995 को हरियाणा सरकार के कर्मचारियों का कुल वेतन रेंज तथा पद नुसार वितरण Distribution of Haryana Government Employees as on 31st march, 1995 according to Total Emoluments Ranges and Class	7701
36.22	31 मार्च, 1995 को हरियाणा सरकार के कर्मचारियों का जिलावार तथा श्रेणी अनुसार वितरण Distribution of Haryana Government Employees as on 31st March, 1995 according to Districts and Classes	7702
36.23	31 मार्च, 1995 को हरियाणा सरकार के कर्मचारियों का जिलावार तथा विभागानुसार विवरण Distribution of Haryana Government Employees as on 31st march, 1995 according to Districts and Departments	7704—7711
36.24	31 मार्च, 1995 को हरियाणा सरकार के कर्मचारियों का श्रेणी तथा विभाग अनुसार वितरण Distribution of Haryana Government Employees as on 31st March, 1995 according to various Departments and Classes.	7712—7717
36.25	31 मार्च, 1995 को हरियाणा सरकार के लिंगवार अनुसूचित जातियों, पिछड़ी जातियों, भूतपूर्व सैनिक, तदर्थ तथा विकलांग कर्मचारियों की संख्या Number of Haryana Government Employees as on 31st march, 1995 belonging to Scheduled Castes, Backward Classes, Ex-Serviceman, Ad-hoc (Sexwise) and Handicapped employees	7718—7719
36.26	31 मार्च, 1995 को हरियाणा सरकार के कर्मचारियों का धर्मानुसार वितरण Religion-wise number of Haryana Government Employees as on 31st March, 1995	7720
36.27	31 मार्च, 1995 को हरियाणा सरकार के कर्मचारियों का विभाग तथा लिंग के अनुसार वितरण Distribution of Haryana Government Employees as on 31st March, 1995 according to various Departments and Sex	7722—7727
36.28	31 मार्च, 1995 को हरियाणा सरकार के कर्मचारियों का जिला तथा लिंग के अनुसार वितरण District and Sexwise distribution of Haryana Government Employees as on 31st March, 1995	7728—7729
36.29	हरियाणा सरकार के कर्मचारियों का वेतन बिल तथा प्रति कर्मचारी मासिक वेतन Wage bill and wage per employee of the Haryana Government Employees	7730
36.30	वर्ष 1994-95 में हरियाणा सरकार के कर्मचारियों का मूल वेतन अनुसार अनुमानित व्यय Estimated Expenditure on Basic Pay of Haryana Government Employees during the year 1994-95	7731
36.31	वर्ष 1994-95 में हरियाणा सरकार के कर्मचारियों का महंगाई भत्ते पर अनुमानित व्यय Estimated Expenditure on Dearness Allowance of Haryana Government Employees during the year 1994-95	7732
36.32	हरियाणा में तकनीकी संस्थाओं में सीटों की संख्या No. of Seats in Technical Institutions in Haryana	7734—7737

तालिका क्रमांक Table No.	विवरण Particulars	पृष्ठ संख्या Page No.
36.33	राजकीय औद्योगिक प्रशिक्षण संस्थाओं में स्वीकृत सीटें Sanctioned Seats in Government Industrial Institutes	738—741
36.34	राजकीय व्यावसायिक शिक्षा संस्थाओं में स्वीकृत सीटें Sanctioned Seats in Government Vocational Education Institutes	742
36.35	लड़कियों के लिये शिल्पगिरी प्रशिक्षण हेतु स्वीकृत सीटें Sanctioned Seats under Craftsman Training Scheme for girls	743—744
36.36	राजकीय/निजी औद्योगिक तथा तकनीकी संस्थाओं में युवक छात्रों तथा छात्राओं की संख्या Number of Boy and Girl students in Government/Private Industrial and Technical Institutes	745—747
36.37	राजकीय औद्योगिक प्रशिक्षण संस्थाओं में छात्राओं की संख्या Number of Girl Students in Government Industrial Training Institutes in Haryana	748—750
36.38	आर्थिक गणना, 1990 – जिलावार उद्यमों, प्रतिष्ठानों व रोजगार का वितरण Economic Census, 1990—District-wise distribution of enterprises, establishments and employment	752—754
36.39	आर्थिक गणना, 1990 – राज्यवार उद्यमों की संख्या (गैर-खेतिहर तथा खेतिहर) Economic Census, 1990—Statewise Number of Enterprises (Non-agricultural and Agricultural)	756—757
36.40	आर्थिक गणना, 1990 – राज्यवार उद्यमों की संख्या (स्व-व्यवस्थित उद्यम तथा प्रतिष्ठान) Economic Census, 1990—Statewise Number of Enterprises (own Account Enterprises and Establishments)	758—759
36.41	आर्थिक गणना, 1990 – राज्यवार उद्यमों में सामान्य रूप से कार्यरत व्यक्तियों की संख्या Economic Census, 1990—Statewise Number of persons usually working in enterprises	760—761
36.42	आर्थिक गणना, 1990 – राज्यवार चुनी हुई विशेषताओं वाले उद्यमों की प्रतिशतता Economic Census, 1990—Statewise Percentage of enterprises with selected characteristics	762—763
36.43	हरियाणा तथा भारत के तुलनात्मक आंकड़े Comparative Statistics of Haryana and India	764—765
XXXII – चुने हुए सूचक SELECTED INDICATORS		
37.1	दशक वृद्धि दर Decennial Growth rate	769
37.2	प्रति वर्ग किलोमीटर जनसंख्या का घनत्व Density of Population per Sq. Km.	770
37.3	कार्यकर्ताओं की कुल जनसंख्या पर प्रतिशतता Workers as percentage of total population	771
37.4	कृषक, कृषि श्रमिक, कृषि कार्यकर्ताओं तथा निर्माण औद्योगिक कार्यकर्ताओं की कुल कार्यकर्ताओं से प्रतिशतता Percentage of Cultivators, Agricultural labourers, Agricultural Workers and Manufacturing Industrial Workers to total workers	772
37.5	कमजोर वर्गों की हरियाणा में स्थिति The Position of Weaker Sections in Haryana	773
37.6	रजिस्टर्ड फैक्टरियों में नियुक्त कार्यकर्ताओं की प्रति लाख जनसंख्या पर संख्या Number of workers per lakh of population employed in Registered Factories	774
37.7	एक बार से अधिक बोये गये क्षेत्र की निवल बोये गये क्षेत्र से प्रतिशतता Percentage of area sown more than once to Net area sown	775
37.8	सकल सिंचित क्षेत्र की सकल बोये गये क्षेत्र से प्रतिशतता Percentage of Gross irrigated area to Gross area sown	776

तालिका क्रमांक Table No.	विवरण Particulars	पृष्ठ संख्या Page No.
37.9	खाद्यान्न फसलों के अधीन क्षेत्र की कुल बोये गये क्षेत्र से प्रतिशतता Percentage of Gross Area sown under foodgrain crops	777
37.10	व्यापारिक फसलों के अधीन क्षेत्र की कुल बोये गये क्षेत्र से प्रतिशतता Percentage of Area under Commercial crops to total cropped Area	778
37.11	निवल सिंचित क्षेत्र की निवल बोये गये क्षेत्र से प्रतिशतता Percentage of Net area irrigated to Net area sown	779
37.12	प्रति हेक्टेयर कृषि उपज का मूल्य Value of Agricultural produce per hectare	780
37.13	प्रति व्यक्ति कृषि उत्पाद का कुल मूल्य (ग्रामीण) Gross value of Agricultural output per capita (Rural)	781
37.14	कृषि उत्पाद के मूल्य की प्रतिशतता (खाद्यान्न) Percentage of gross value of Agricultural output (Foodgrains)	782
37.15	कृषि उत्पाद के मूल्य की प्रतिशतता (अन्य) Percentage of gross value of Agricultural output (others)	783
37.16	उर्वरकों का उपभोग पोषकों में Fertilizer consumption in terms of Nutrients	784
37.17	पंजीकृत विनिर्माण द्वारा जोड़ा गया प्रति व्यक्ति मूल्य Per Capita Value added by registered manufacturing	785
37.18	प्रयोजनानुसार विद्युत खपत प्रतिशतता Percentage consumption of electric power purposewise	786
37.19	पक्की (सतही) सड़कों की लम्बाई किलोमीटर में Metalled (Surfaced) Road length in Kms.	787
37.20	निवल बोये गये क्षेत्र के पीछे नियमित मण्डियों की संख्या Regulated Markets per lakh Hectares of Net area sown	788
37.21	स्कूल में जाने वाले बच्चों की प्रतिशतता Percentage of School-going children	789
37.22	स्कूल जाने वाले बच्चों की विभिन्न आयु वर्गों की प्रतिशतता Percentage of School-going Children in various age-groups	790—791
37.23	प्रति अध्यापक विद्यार्थियों की संख्या Number of pupils per teacher	792—793
37.24	स्कूल जाने वाले प्रति 1,000 बच्चों पर स्कूलों की संख्या Number of Schools per 1,000 School-going children	794—795
37.25	साक्षरता की प्रतिशतता Percentage of Literacy	796
37.26	प्रति लाख जनसंख्या पर तकनीकी सिखलाई हेतु सीटों की संख्या Number of seats per lakh of Population for Technical Training	798—799
37.27	प्रति पांच लाख जनसंख्या पर अस्पतालों की संख्या Number of Hospitals per five lakh of population	800
37.28	प्रति लाख जनसंख्या पर विस्तरों की संख्या Number of beds per lakh of Population	801
37.29	प्रति लाख जनसंख्या पर परिवार कल्याण केन्द्रों की संख्या Number of Family Welfare Centres per lakh of Population	802—803
37.30	सुरक्षित पानी पीने की सुविधाएं प्राप्त समस्या गांवों की प्रतिशतता Percentage of problem villages provided with safe drinking water	804

तालिका क्रमांक Table No.	विवरण Particulars	पृष्ठ संख्या Page No.
37.31	प्रति बैंक के पीछे जनसंख्या Number of persons per bank	805
37.32	अधिसूचित वाणिज्यिक बैंकों की जमा धनराशि का वितरण Distribution of Deposits of Scheduled Commercial Banks	806
37.33	प्रति लाख जनसंख्या के पीछे डाकघरों की संख्या Number of Post Office per lakh of Population	807
37.34	प्रति लाख जनसंख्या पर वाणिज्यिक गाड़ियां Number of Commercial Vehicles per lakh of Population	808—809
37.35	राज्यवार सूचकांक Statewise indicators	810—811

भाग - I

सामाजिक आंकड़े

PART—I

SOCIAL STATISTICS

खण्ड – I

हरियाणा का प्रशासनिक ढांचा

इस भाग में राज्य के प्रशासनिक ढांचे का विवरण दिया गया है।

संसारणी 1.1 में मन्त्री परिषद् का पता चलता है।

संसारणी 1.2 में राज्य योजना बोर्ड हरियाणा के अध्यक्ष, उपाध्यक्ष तथा सदस्यों के नाम दिये गये हैं।

संसारणी 1.3 में पंजाब तथा हरियाणा उच्च न्यायालय के न्यायाधीशों के नाम दिये गये हैं।

संसारणी 1.4 तथा 1.5 लोक आयोग तथा अधीनस्थ सेवाएं प्रवर्ण मण्डल के अध्यक्ष तथा सदस्यों के नाम दिखाती हैं।

संसारणी 1.6 में विश्वविद्यालय तथा उनके उप-कुलपतियों के नाम प्रस्तुत हैं।

संसारणी 1.7 में आयुक्तों तथा उपायुक्तों के नाम दिये गए हैं।

संसारणी 1.8 में मण्डल, उपमण्डल, जिला, तहसील, उप-तहसील तथा खण्डों का विवरण प्रस्तुत है।

SECTION I

ADMINISTRATIVE STRUCTURE OF HARYANA

This section provides details about the Administrative Structure of Haryana.

Table 1.1 shows the Council of Ministers in the State.

Table 1.2 contains the names of Chairman, Deputy Chairman and Members of the State Planning Board, Haryana.

Table 1.3 gives the name of the Judges of Punjab and Haryana High Court.

Tables 1.4 and 1.5 show the names of the Chairman and members of Public Service Commission and Subordinate Services Selection Board.

Table 1.6 presents names of Universities and their Vice-Chancellors.

Table 1.7 shows the names of Commissioners and Deputy Commissioners.

Table 1.8 shows names of Divisions, Sub-Divisions, Districts, Tahsils, Sub-Tahsils and Blocks.

हरियाणा का प्रशासनिक ढांचा
ADMINISTRATIVE STRUCTURE OF HARYANA

राज्यपाल एवं मन्त्री परिषद् तथा उन के पद (15-2-1997 को)
Governor and Council of Ministers and their Portfolios (as on 15th February, 1997)

सं० No. 1.1

नाम Name	पद Status	विभाग Portfolios
1	2	3
श्री महावीर प्रसाद Shri Mahabir Parsad	राज्यपाल Governor	
11. श्री बंसी लाल Shri Bansi Lal	मुख्य मन्त्री Chief Minister	सामान्य प्रशासन, गुप्तचर विभाग, सतर्कता, कार्मिक एवं प्रशिक्षण, न्याय प्रशासन, सिंचाई, विजली तथा गैर-परम्परागत ऊर्जा स्रोत General Administration, CID (Criminal Investigation Department), Vigilance, Personnel and Training, Administration of Justice, Irrigation, Power and Non-conventional Energy sources.
22. श्री मनी राम गोदारा Shri Mani Ram Godara	गृह मन्त्री Home Minister	गृह तथा जेल Home and Jails
33. श्रीमती कमला वर्मा Smt. Kamla Verma	समाज कल्याण मन्त्री Social Welfare Minister	आयुर्वेद, स्थानीय सरकार, समाज कल्याण तथा अनुसूचित जाति एवं पिछड़े वर्ग Ayurveda, Local Government, Social Welfare and Welfare of Scheduled castes & Backward classes
44. श्री जगन्नाथ Shri Jagan Nath	जनस्वास्थ्य मन्त्री Public Health Minister	जनस्वास्थ्य तथा विधायी Public Health and Legislative
55. श्री श्रीकिशन दास Shri Siri Kishan Dass	शहरी सम्पदा मन्त्री Urban Estates Minister	नगर तथा ग्राम आयोजन तथा शहरी सम्पदा, खान एवं भू-विज्ञान, संस्थागत वित्त एवं साख नियन्त्रण तथा वारिणज्यिक कर Town and Country Planning & Urban Estates, Mines & Geology, Institutional Finance & Credit Control and Commercial Taxes.
66. श्री राम विलास Shri Ram Bilas	शिक्षा मन्त्री Education Minister	शिक्षा तथा भाषा, सांस्कृतिक मामले, पुरातत्त्व एवं संग्रहालय तथा अभिलेखागार Education & Language, Cultural Affairs Archaeology & Museums and Archives
77. श्री नरवीर सिंह Shri Narbir Singh	सहकारिता मन्त्री Co-operation Minister	सहकारिता Co-operation
88. श्री करण सिंह दलाल Shri Karan Singh Dalal	कृषि मन्त्री Agriculture Minister	कृषि तथा संसदीय कार्य Agriculture and Parliamentary Affairs
99. श्री सूरज पाल Shri Suraj Pal	राजस्व मन्त्री Revenue Minister	राजस्व, पुनर्वास तथा चकवन्दी Revenue, Rehabilitation and Consolidation.

1	2	3
10. श्री गणेशी लाल Shri Ganeshi Lal	खाद्य एवं आपूर्ति मंत्री Food & Supplies Minister	खाद्य एवं आपूर्ति तथा नशाबंदी एवं आवकारी Food & Supplies and Prohibition & Excise
11. श्री नागयण सिंह Shri Narain Singh	आवास मंत्री Housing Minister	आवास, तकनीकी शिक्षा, चुनाव, इलेक्ट्रॉनिक्स तथा विज्ञान एवं प्रौद्योगिकी Housing, Technical Education, Elections, Electronics and Science & Technology
12. श्री बृज मोहन Shri Brij Mohan	श्रम मंत्री Labour Minister	श्रम तथा रोजगार Labour and Employment
13. श्री ओम प्रकाश महाजन Shri Om Parkash Mahajan	स्वास्थ्य मंत्री Health Minister	स्वास्थ्य Health
14. श्री कृष्ण पाल Shri Krishan Pal	परिवहन मंत्री Transport Minister	परिवहन Transport
15. श्री कंवल सिंह Shri Kanwal Singh	विकास मंत्री Development Minister	विकास एवं पंचायत Development & Panchayats
16. श्री चरण दास Shri Charan Dass	वित्त मंत्री Finance Minister	वित्त तथा योजना Finance and Planning
17. श्री धर्मवीर Shri Dharamvir	लोक निर्माण मंत्री Public Works Minister	लोक निर्माण (भवन तथा सड़कें) PWD (B & R)
18. श्री हरमिन्दर सिंह Shri Harminder Singh	पशुपालन मंत्री Animal Husbandry Minister	पशुपालन तथा डेरी विकास Animal Husbandry and Dairy Development
19. श्री शशिपाल मेहता Shri Shashi Pal Mehta	उद्योग मंत्री Industry Minister	उद्योग Industries
राज्य मंत्री MINISTERS OF STATE		
20. श्री रमेश चन्द्र Shri Ramesh Chander		औद्योगिक प्रशिक्षण एवं व्यावसायिक शिक्षा (स्वतंत्र) तथा गृह (सम्बद्ध) Industrial Training & Vocational Education (Independent) and Home (Attached)
21. श्रीमती कृष्णा गहलावत Smt. Krishna Gahlawat		मुद्रण एवं लेखन सामग्री (स्वतंत्र) तथा कृषि (सम्बद्ध)। Printing & Stationery (Independent) and Agriculture (Attached)
22. श्री अतर सिंह Shri Attar Singh		पर्यटन तथा लोक सम्पर्क (स्वतंत्र) तथा सिंचाई (सम्बद्ध)। Tourism & Public Relations (Independent) and Irrigation (Attached)
23. श्री जगदीश यादव Shri Jagdish Yadav		वन (स्वतंत्र) तथा शिक्षा (सम्बद्ध) Forests (Independent) and Education (Attached)
24. श्री सुभाष चंद Shri Subhash Chand		पर्यावरण एवं वन्य प्राणी सुरक्षा (स्वतंत्र) तथा सहकारिता (सम्बद्ध) Environment & Wild Life Preservation (Independent) and Cooperation (Attached)

1	2	3
225.	श्री जसवंत सिंह Shri Jaswant Singh	सिविल विमानन, वक्फ तथा मछली पालन (स्वतंत्र) और गजस्य (सम्बद्ध) Civil Aviation, Wakf and Fisheries (Independent) and Revenue (Attached)
226.	श्री विनोद कुमार Shri Vinod Kumar	प्रशासनिक सुधार एवं चिकित्सा शिक्षा (स्वतंत्र) तथा उद्योग (सम्बद्ध) Administrative Reforms & Medical Education (Independent) and Industries (Attached)
227.	श्री राम सरूप रामा Shri Ram Saroop Rama	खेलकूद एवं वास्तुकला (स्वतंत्र) तथा खाद्य एवं आपूर्ति (सम्बद्ध) Sports & Architecture (Independent) and Food & Supplies (Attached)

हरियाणा का प्रशासनिक ढांचा
ADMINISTRATIVE STRUCTURE OF HARYANA

राज्य योजना बोर्ड, हरियाणा
State Planning Board, Haryana

सं० No. 1.2

(11-12-1996 को)
(As on 11-12-1996)

पद Status	नाम Name
i	2
अध्यक्ष Chairman	मुख्य मन्त्री, हरियाणा Chief Minister, Haryana
उपाध्यक्ष Deputy Chairman	श्री कैलाश चन्द शर्मा, पूर्व एम०एल०ए० Shri Kailash Chand Sharma, Ex. M.L.A.
सरकारी सदस्य Official Members	<ol style="list-style-type: none"> 1. वित्त एवं योजना मन्त्री, हरियाणा Finance and Planning Minister, Haryana 2. मुख्य सचिव, हरियाणा सरकार Chief Secretary to Government, Haryana 3. वित्तायुक्त एवं सचिव, हरियाणा सरकार, वित्त विभाग Financial Commissioner and Secretary to Government, Haryana Finance Department 4. वित्तायुक्त एवं सचिव, हरियाणा सरकार, योजना विभाग Financial Commissioner and Secretary to Government, Haryana Planning Department. 5. वित्तायुक्त एवं सचिव, हरियाणा सरकार, समाज कल्याण तथा अनुसूचित जाति एवं पिछड़े वर्ग कल्याण विभाग Financial Commissioner and Secretary to Government, Haryana, Social Welfare and Welfare of Scheduled Castes and Backward Classes Department 6. आयुक्त एवं सचिव, हरियाणा सरकार, विकास तथा पंचायत विभाग Commissioner and Secretary to Government, Haryana, Development and Panchayat Department 7. आयुक्त एवं सचिव, हरियाणा सरकार, उद्योग विभाग Commissioner and Secretary to Government, Haryana, Industries Department 8. प्रिंसिपल सचिव मुख्य मन्त्री, हरियाणा Principal Secretary to Chief Minister, Haryana 9. आयुक्त एवं सचिव, हरियाणा सरकार, कृषि विभाग Commissioner and Secretary to Government, Haryana, Agriculture Department
सदस्य सचिव Member Secretary	10. विशेष कार्यकारी अधिकारी, राज्य योजना बोर्ड, हरियाणा Officer on Special Duty, State Planning Board, Haryana

1	2
गैर-सरकारी सदस्य Non-Official Members	<ol style="list-style-type: none"> 1. श्री तारा सिंह, पूर्व एम०पी० Shri Tara Singh, Ex. M.P. 2. श्री चिरंजी लाल शर्मा, पूर्व एम०पी० Shri Chiranji Lal Sharma, Ex. M.P. 3. डॉ० एम०एस० स्वामी-नाथन Dr. M.S. Swaminathan 4. श्री हरीश खन्ना, आई०ए०एस० (रिटायर्ड) Shri Harish Khanna, IAS (Retd.) 5. ए०वी०एम०, बी०के० बिश्नोई (रिटायर्ड) A.V.M., B.K. Bishnoi (Retd.) 6. श्री डी०डी० पुरी Shri D.D. Puri 7. डॉ० एम० आर्य, प्रधानाचार्य Dr. S. Arya, Principal 8. डॉ० आर०के० कादयान, प्रधानाचार्य Dr. R.K. Kadian, Principal 9. श्री क०सी० कौशिक, प्रधानाचार्य Shri K.C. Kaushik, Principal 10. श्री ओ०पी० महाजन, पूर्व एम०एल०ए० Shri O.P. Mahajan, Ex-M.L.A. 11. श्री देश राज, पूर्व-एम०एल०ए० Shri Des Raj, Ex-M.L.A. 12. श्री शिव लाल, पूर्व एम०एल०ए० Shri Shiv Lal, Ex-M.L.A. 13. श्री एस०एस० पुनिया, पूर्व एम०एल०ए० Shri S.S. Punia, Ex-M.L.A. 14. श्री तारा चन्द खिचर Shri Tara Chand Khichher 15. श्री बी०आर० ओझा Shri B.R. Ojha. 16. श्री सेवा जी सराफ Shri Sewaji Saraf

हरियाणा का प्रशासनिक ढांचा
ADMINISTRATIVE STRUCTURE OF HARYANA

पंजाब तथा हरियाणा उच्च न्यायालय के न्यायाधीश
Judges of the Punjab & Haryana High Court

संख्या No. 1.3

(As on 31-12-1996 को)

नाम Name	पद Status
1	2
1. श्री कुमारन श्रीधरण Shri Kumaran Sreedharan	मुख्य न्यायाधीश Chief Justice
2. श्री एम०एस० लिब्रहन Shri M.S. Liberhan	न्यायाधीश Justice
3. श्री एन०सी० जैन Shri N.C. Jain	न्यायाधीश Justice
4. श्री अमरजीत चौधरी Shri Amarjit Chaudhary	न्यायाधीश Justice
5. श्री ए०एस० नेहरा Shri A.S. Nehra	न्यायाधीश Justice
6. श्री आर०एस० मोंगीया Shri R.S. Mongia	न्यायाधीश Justice
7. श्री अशोक भान Shri Ashok Bhan	न्यायाधीश Justice
8. श्री जी०एस० सिंघवी Shri G.S. Singhvi	न्यायाधीश Justice
9. श्री एच०एस० बराड़ Shri H.S. Brar	न्यायाधीश Justice
10. श्री जे०एल० गुप्ता Shri J.L. Gupta	न्यायाधीश Justice
11. श्री एन०के० कपूर Shri N.K. Kapoor	न्यायाधीश Justice
12. श्री जी०सी० गर्ग Shri G.C. Garg	न्यायाधीश Justice
13. श्री एन०के० सोढ़ी Shri N.K. Sodhi	न्यायाधीश Justice
14. श्री वी०के० बाली Shri V.K. Bali	न्यायाधीश Justice
15. श्री वी०के० झांजी Shri V.K. Jhanji	न्यायाधीश Justice
16. श्री एच०एस० बेदी Shri H.S. Bedi	न्यायाधीश Justice

1	2
117. श्री सतपाल Shri Sat Pal	न्यायाधीश Justice
118. श्री एम०एल० कौल Shri M.L. Koul	न्यायाधीश Justice
119. श्रीमती डॉ० सरोजनी सक्सेना Smt. (Dr.) Sarojnei Saksena	न्यायाधीश Justice
200. श्री के०के० श्रीवास्तव Shri K.K. Srivastava	न्यायाधीश Justice
211. श्री एस०सी० माल्टे Shri S.C. Malte	न्यायाधीश Justice
222. श्री एस०एस० सुधालकर Shri S.S. Sudhalkar	न्यायाधीश Justice
223. श्री के०एस० कुमारन Shri K.S. Kumaran	न्यायाधीश Justice
244. श्री टी०एच०बी० चलापथी Shri T.H.B. Chalapathi	न्यायाधीश Justice
255. श्री स्वतन्त्र कुमार Shri Swatanter Kumar	न्यायाधीश Justice
266. श्री पी०के० जैन Shri P.K. Jain	न्यायाधीश Justice
277. श्री वी०एस० अग्रवाल Shri V.S. Aggarwal	न्यायाधीश Justice
288. श्री बलवंत राय Shri Balwant Rai	न्यायाधीश Justice
299. श्री इकबाल सिंह Shri Iqbal Singh	न्यायाधीश Justice
300. श्री नानक चन्द खिची Shri Nanak Chand Khichi	न्यायाधीश Justice
311. श्री रोशन लाल आनन्द Shri Roshan Lal Anand	न्यायाधीश Justice
322. श्री मदन लाल सिंघल Shri Madan Lal Singhal	न्यायाधीश Justice
333. श्री एन० के० अग्रवाल Shri N.K. Aggarwal	न्यायाधीश Justice

हरियाणा का प्रशासनिक ढांचा
ADMINISTRATIVE STRUCTURE OF HARYANA

लोक सेवा आयोग, हरियाणा
Public Service Commission, Haryana

संख्या No. 1.4

(As on 31-12-1996 को)

नाम Name	पद Status
1	2
1. श्री जी०एल० बतरा Shri G.L. Batra	अध्यक्ष Chairman
2. श्री देवेन्द्र शर्मा Shri Devendra Sharma	सदस्य Member
3. श्री आर०पी० सिंह Shri R.P. Singh	सदस्य Member
4. श्री नर सिंह विशनोई Shri Nar Singh Bishnoi	सदस्य Member
5. श्री वी०पी० चौहान Shri V.P. Chauhan	सदस्य Member
6. श्रीमती सुधा मलिक Smt. Sudha Malik	सदस्य Member
7. श्री गोविन्द ठुकगल Shri Gobind Thukral	सदस्य Member
8. श्री महेंद्र सिंह Shri Mahender Singh	सदस्य Member
9. श्री एन० एन० यादव Shri N.N. Yadav	सदस्य Member
10. श्री आर० पी० सुखीजा, आई०ए०एस० Shri R.P.Sukhija, I.A.S.	सचिव Secretary
11. श्री एन० एस० अरोड़ा, एच०सी०एस० Shri N.S. Arora, H.C.S.	विशेष कार्य अधिकारी Officer on Special Duty
12. श्री बहादुर सिंह Shri Bahadur Singh	नियंत्रक परीक्षा Controller of Examinations

हरियाणा का प्रशासनिक ढांचा
ADMINISTRATIVE STRUCTURE OF HARYANA
 अधीनस्थ सेवाएं प्रवर्ण मण्डल, हरियाणा
Haryana Subordinate Services Selection Board

संख्या No. 1.5

(As on 31-1-1997 को)

नाम Name	पद Status
1	2
1. श्री मनमोहन सिंह चौधरी Shri Man Mohan Singh Chaudhary	अध्यक्ष Chairman
2. श्री हरी सिंह सांगवान Shri Hari Singh Sangwan	सदस्य Member
3. श्री प्रताप सिंह वर्मा Shri Partap Singh Verma	सदस्य Member
4. श्री एस०एस० दलाल, एच०सी०एस० Shri S.S. Dalal, H.C.S.	सचिव Secretary

हरियाणा का प्रशासनिक ढांचा
ADMINISTRATIVE STRUCTURE OF HARYANA
 हरियाणा के विश्वविद्यालय तथा उन के उपकुलपति
Universities and their Vice-Chancellors in Haryana

संख्या No. 1.6

(As on 31-12-1996 को)

उपकुलपति का नाम Name of the Vice-Chancellor	विश्वविद्यालय University
1	2
1. डा० मुनि लाल रंगा Dr. Muni Lal Ranga	कुरुक्षेत्र विश्वविद्यालय, कुरुक्षेत्र Kurukshetra University, Kurukshetra
2. श्री विवेक चन्द शर्मा Shri Vivek Chand Sharma	महर्षि दयानन्द विश्वविद्यालय, रोहतक Maharishi Dayanand University, Rohtak
3. डॉ० जे० बी० चौधरी Dr. J. B. Chowdhury	चौधरी चरण सिंह, हरियाणा कृषि विश्वविद्यालय, हिसार Chaudhary Charan Singh, Haryana Agricultural University, Hisar.
4. डॉ० के०एल० जोहर Dr. K.L. Johar	गुरु जम्भेश्वर विश्वविद्यालय, हिसार Guru Jambheshwar University, Hisar

हरियाणा का प्रशासनिक ढांचा
ADMINISTRATIVE STRUCTURE OF HARYANA
 हरियाणा में आयुक्त तथा उपायुक्त
Commissioners and Deputy Commissioners in Haryana

संख्या No. 1.7

(As on 20-1-97 को)

नाम Name	पद Status	मण्डल/जिला Division/District
1	2	3
11. श्री जी० प्रसन्ना कुमार Shri G. Prasanna Kumar	आयुक्त Commissioner	हिसार Hisar
(i) श्री रोशन लाल Shri Roshan Lal	उपायुक्त Deputy Commissioner	हिसार Hisar
(ii) श्री बी०के० पाणिग्रही Shri B.K. Panigrahi	उपायुक्त Deputy Commissioner	सिरसा Sirsa
(iii) श्री हरदीप कुमार Shri Hardeep Kumar	उपायुक्त Deputy Commissioner	जीन्द Jind
(iv) श्री आर०डी० श्योकन्द Shri R.D. Sheokand	उपायुक्त Deputy Commissioner	भिवानी Bhiwani
12. श्री भगवती प्रसाद Shri Bhagwati Parshad	आयुक्त Commissioner	अम्बाला Ambala
(i) श्रीमती धीरा खण्डेलवाल Smt. Dheera Khandelwal	उपायुक्त Deputy Commissioner	अम्बाला Ambala
(ii) श्रीमती सुरिना राजन Smt. Surina Rajan	उपायुक्त Deputy Commissioner	यमुनानगर Yamunanagar
(iii) श्री वी०एस० कुण्डु Shri V.S. Kundu	उपायुक्त Deputy Commissioner	कुरुक्षेत्र Kurukshetra
(iv) श्री पी०के० दास Shri P.K. Dass	उपायुक्त Deputy Commissioner	कैथल Kaithal
(v) श्रीमती सरोज सिवाच Smt. Saroj Siwatch	उपायुक्त Deputy Commissioner	पंचकूला Panchkula
13. श्री ए०डी० मलिक Shri A.D. Malik	आयुक्त Commissioner	रोहतक Rohtak
(i) श्री टी०वी०एस०एन० प्रसाद Shri T.V.S.N. Prasad	उपायुक्त Deputy Commissioner	रोहतक Rohtak
(ii) श्री राजीव अरोड़ा Shri Rajiv Arora	उपायुक्त Deputy Commissioner	करनाल Karnal
(iii) श्रीमती जयवन्ती श्योकन्द Smt. Jaiwanti Sheokand	उपायुक्त Deputy Commissioner	पानीपत Panipat
(iv) श्री पी०के० महापात्रा Shri P.K. Mahapatra	उपायुक्त Deputy Commissioner	सोनीपत Sonipat

1	2	3
4. श्री एल०एस०एम० सलिनज Shri L.S.M. Salins	आयुक्त Commissioner	गुड़गांव Gurgaon
(i) श्री देवेन्द्र सिंह Shri Devender Singh	उपायुक्त Deputy Commissioner	गुड़गांव Gurgaon
(ii) श्री विजय वर्धन Shri Vijay Vardhan	उपायुक्त Deputy Commissioner	फरीदाबाद Faridabad
(iii) श्री एम० किठान Shri M. Kithan	उपायुक्त Deputy Commissioner	रिवाड़ी Rewari
(iv) श्री एस०एस० प्रसाद Shri S.S.Prasad	उपायुक्त Deputy Commissioner	महेन्द्रगढ़ Mahendragarh

हरियाणा का प्रशासनिक ढांचा
ADMINISTRATIVE STRUCTURE OF HARYANA
 हरियाणा में मण्डल, उप-मण्डल, जिला, तहसील, उप-तहसील तथा खण्ड
Divisions, Sub-Divisions, Districts, Tahsils, Sub-Tahsils and Blocks in Haryana

संख्या No. 1.8

(As on 31-12-1996 को)

क्र०सं० S.No.	जिला District	उप-मण्डल Sub-Division	तहसील Tahsil	उप-तहसील Sub-Tahsil	खण्ड Block
1	2	3	4	5	6
1. अम्बाला मण्डल Ambala Division					
1.	अम्बाला Ambala	1. अम्बाला Ambala 2. नारायणगढ़ Naraingarh	1. अम्बाला Ambala 2. वराड़ा Barara 3. नारायणगढ़ Naraingarh	1. अम्बाला छावनी Ambala Cantt. 2. मुलाना Mullana 3. साहा Saha	1. अम्बाला Ambala 2. बराड़ा Barara 3. नारायणगढ़ Naraingarh
2.	पंचकूला Panchkula	1. पंचकूला Panchkula 2. कालका Kalka	1. पंचकूला Panchkula 2. कालका Kalka	1. वरवाला Barwala 2. मोरनी Morni 3. रायपुर रानी Raipur Rani	1. वरवाला Barwala 2. पिंजौर Pinjore 3. मोरनी Morni 4. रायपुर रानी Raipur Rani
3.	यमुनानगर Yamunanagar	1. जगाधरी Jagadhri	1. जगाधरी Jagadhri 2. छछरौली Chhachhrauli	1. विलासपुर Bilaspur 2. रादौर Radaur 3. सढौरा Sadhaura	1. विलासपुर Bilaspur 2. छछरौली Chhachhrauli 3. जगाधरी Jagadhri 4. रादौर Radaur 5. सढौरा Sadhaura
4.	कुरुक्षेत्र Kurukshetra	1. थानेसर Thanesar 2. पेहोवा Pehowa	1. थानेसर Thanesar 2. पेहोवा Pehowa 3. शाहवाद् Shahbad	1. लाडवा Ladwa	1. लाडवा Ladwa 2. पेहोवा Pehowa 3. शाहवाद् Shahbad 4. थानेसर Thanesar 5. बबैन Babain

1	2	3	4	5	6
5.	कैथल Kaithal	1. कैथल Kaithal 2. गुहला Guhla	1. कैथल Kaithal 2. गुहला Guhla	1. फतेहपुर पुण्डरी Fatehpur Pundri 2. कलायत Kalayat	1. गुहला स्थित चीका Guhla at Cheeka 2. कैथल Kaithal 3. पुण्डरी Pundri 4. कलायत Kalayat 5. राजौंद Rajound
2. रोहतक मण्डल Rohtak Division					
6.	करनाल Karnal	1. करनाल Karnal 2. असन्ध Assandh	1. करनाल Karnal 2. असन्ध Assandh 3. नीलोखेड़ी Nilokheri 4. इन्द्री Indri 5. घग्गैडा Gharaunda	1. निसिंग Nissing	1. घग्गैडा Gharaunda 2. इन्द्री Indri 3. करनाल Karnal 4. नीलोखेड़ी Nilokheri 5. निसिंग स्थित चीडाआं Nissing at Chirao
7.	पानीपत Panipat	1. पानीपत Panipat	1. पानीपत Panipat 2. समालखा Samalkha 3. इसराना Israna	1. बापौली Bapauli	1. पानीपत Panipat 2. इसराना Israna 3. मडलौडा Madlauda 4. समालखा Samalkha 5. बापौली Bapauli 6. असन्ध Assandh
8.	सोनीपत Sonipat	1. सोनीपत Sonipat 2. गोहाना Gohana 3. गन्नौर Ganaur	1. सोनीपत Sonipat 2. गन्नौर Ganaur 3. गोहाना Gohana 4. खरखोदा Kharkhoda	-	1. गन्नौर Ganaur 2. खरखोदा Kharkhoda 3. राई Rai 4. सोनीपत Sonipat 5. मुण्डलाना Mundlana 6. कथूर Kathura 7. गोहाना Gohana

1	2	3	4	5	6
9.	रोहतक Rohtak	1. रोहतक Rohtak 2. महम Meham 3. बहादुरगढ़ Bahadurgarh 4. झंझर Jhajjar	1. रोहतक Rohtak 2. महम Meham 3. बहादुरगढ़ Bahadurgarh 4. झंझर Jhajjar 5. बेरी Beri	1. मातनहेल Matenhail 2. सांपला Sampla	1. बहादुरगढ़ Bahadurgarh 2. झंझर Jhajjar 3. बेरी Beri 4. कलानौर Kalanaur 5. लाखन माजरा Lakhan Majra 6. महम Meham 7. रोहतक Rohtak 8. साहलावास Sahlawas 9. मातनहेल Matenhail 10. सांपला Sampla

3. गुड़गांव मण्डल
Gurgaon Division

10.	गुड़गांव Gurgaon	1. गुड़गांव Gurgaon 2. नूह Nuh 3. फिरोजपुर झिरका Ferozepur Jhirka	1. गुड़गांव Gurgaon 2. पटौदी Pataudi 3. नूह Nuh 4. फिरोजपुर झिरका Ferozepur Jhirka 5. पुन्हाना Punhana 6. सोहना Sohna	1. तावडू Taoru 2. नगीना Nagina	1. फरूख नगर Farukh Nagar 2. फिरोजपुर झिरका Ferozepur Jhirka 3. गुड़गांव Gurgaon 4. नगीना Nagina 5. नूह Nuh 6. पटौदी Pataudi 7. पुन्हाना Punhana 8. सोहना Sohna 9. तावडू Taoru
-----	---------------------	--	--	---	--

1	2	3	4	5	6
11.	फरीदाबाद Faridabad	1. फरीदाबाद Faridabad 2. वल्लवगढ़ Ballabgarh 3. पलवल Palwal 4. होडल Hodel 5. हथीन Hathin	1. वल्लवगढ़ Ballabgarh 2. फरीदाबाद Faridabad 3. पलवल Palwal 4. हथीन Hathin 5. होडल Hodel	-	1. वल्लवगढ़ Ballabgarh 2. फरीदाबाद Faridabad 3. हथीन Hathin 4. होडल Hodel 5. पलवल Palwal
12.	रिवाड़ी Rewari	1. रिवाड़ी Rewari 2. कोसली Kosli	1. रिवाड़ी Rewari 2. बावल Bawal 3. कोसली Kosli	1. धारुहेड़ा Diaruhera	1. रिवाड़ी Rewari 2. खोल Khol 3. जाटुमाना Jatusana 4. बावल Bawal 5. नाहड़ Nahar
13.	महेन्द्रगढ़ Mahendragarh	1. महेन्द्रगढ़ Mahendragarh 2. नारनौल Narnaul	1. महेन्द्रगढ़ Mahendragarh 2. नारनौल Narnaul	1. अटेली Ateli 2. नांगल चौधरी Nangal Chaudhary	1. अटेली नांगल Ateli Nangal 2. कनीना Kanina 3. महेन्द्रगढ़ Mahendragarh 4. नांगल चौधरी Nangal Chaudhary 5. नारनौल Narnaul
4. हिसार मण्डल Hisar Division					
14.	हिसार Hisar	1. हिसार Hisar 2. टोहाना Tohana 3. फतेहाबाद Fatehabad 4. हांसी Hansi	1. हिसार Hisar 2. आदमपुर Adampur 3. टोहाना Tohana 4. फतेहाबाद Fatehabad 5. रतिया Ratia	1. उकलाना मण्डी Uklana Mandi 2. भूना Bhuna 3. बरवाला Barwala 4. भट्टूकलां Bhattu Kalan	1. आदमपुर Adampur 2. बरवाला Barwala 3. भूना Bhuna 4. फतेहाबाद Fatehabad 5. हांसी -I Hansi -I

11	2	3	4	5	6
			5. हंसी Hansi		6. हंसी-II Hansi-II
			6. नारनौंद Narnaund		7. हिसार-I Hisar-I
					8. हिसार-II Hisar-II
					9. नारनौंद Narnaund
					10. रतिया Ratia
					11. टोहाना Tohana
					12. अग्रोहा Agroha
					13. भट्टुकलां Bhattu Kalan
					14. उकलाना Uklana
195. सिग्सा Sirsa	1. सिग्सा Sirsa	1. सिग्सा Sirsa	1. सिग्सा Sirsa	1. नाथूसारी Nathusari	1. डववाली Dabwali
	2. डववाली Dabwali	2. डववाली Dabwali	2. डववाली Dabwali	2. कलांवाली Kalanwali	2. बड़ा गुढ़ा Baragudha
	3. ऐलनावाद Ellenabad	3. ऐलनावाद Ellenabad	3. ऐलनावाद Ellenabad		3. ऐलनावाद Ellenabad
		4. रानिया Rania			4. रानिया Rania
					5. सिग्सा Sirsa
					6. औढां Odhan
					7. नाथूसारी चौपटा Nathusari Chopta
166. जींद Jind	1. जींद Jind	1. जींद Jind	1. जींद Jind	1. जुलाना Julana	1. जींद Jind
	2. सफीदों Safidon	2. सफीदों Safidon	2. सफीदों Safidon	2. पिल्लू खेड़ा Pillu Khera	2. जुलाना Julana
	3. नरवाना Narwana	3. नरवाना Narwana	3. नरवाना Narwana	3. उचाना Uchana	3. पिल्लू खेड़ा Pillu Khera
					4. सफीदों Safidon
					5. उचाना Uchana
					6. नरवाना Narwana
					7. अलेवा Alewa

1	2	3	4	5	6
17. भिवानी Bhiwani	1. भिवानी Bhiwani	1. भिवानी Bhiwani	1. भिवानी Bhiwani	1. वादड़ा Badhra	1. वादड़ा Badhra
	2. दादरी Dadri	2. ववानी खेड़ा Bawani Khera	2. ववानी खेड़ा Bawani Khera		2. ववानी खेड़ा Bawani Khera
	3. लोहारू Loharu	3. तोशाम Tosham	3. तोशाम Tosham		3. भिवानी Bhiwani
	4. सिवानी Siwani	4. दादरी Dadri	4. दादरी Dadri		4. दादरी-I Dadri-I
		5. लोहारू Loharu	5. लोहारू Loharu		5. दादरी-II Dadri-II
		6. सिवानी Siwani	6. सिवानी Siwani		6. लोहारू Loharu
					7. तोशाम Tosham
					8. कैरू Kairu
					9. सिवानी Siwani

सारांश
Summary

मण्डल Divisions	4
जिले Districts	17
उप-मण्डल Sub-Divisions	45
तहसीलें Tahsils	65
उप-तहसीलें Sub-Tahsils	31
खण्ड Blocks	111

खण्ड II**हरियाणा के आधारभूत आंकड़े**

इस भाग में राज्य से सम्बन्धित आधारभूत आंकड़े दिये गये हैं। ये आंकड़े विभिन्न विभागों से एकत्रित किए गए हैं।

SECTION II**BASIC STATISTICS OF HARYANA**

This section provides basic statistics relating to the Haryana State. These statistics have been collected from various departments.

आधारभूत आंकड़े
BASIC STATISTICS
हरियाणा के आधारभूत आंकड़े
Basic Statistics of Haryana

संख्या No. 2.1

1		2		3
1.. क्षेत्रफल	Area (1991)	वर्ग कि०मी०	Sq. K.M.	44,212
मण्डल	Divisions	संख्या	Number	4
जिले	Districts	संख्या	Number	17*
उप-मण्डल	Sub-divisions	संख्या	Number	45*
तहसीलें	Tahsils	संख्या	Number	65*
उप-तहसीलें	Sub-tahsils	संख्या	Number	31*
खण्ड	Blocks	संख्या	Number	111*
कस्बे	Towns (1991)	संख्या	Number	94
गांव	Villages (1991)	संख्या	Number	6,988
आवाढ गांव	Inhabited villages (1991)	संख्या	Number	6,759
2.. जनसंख्या	Population (1991)			
कुल जनसंख्या	Total Population	लाख	Lakh	164.64
पुरुष	Males	लाख	Lakh	88.28
स्त्रियां	Females	लाख	Lakh	76.36
ग्रामीण जनसंख्या	Rural Population	लाख	Lakh	124.09
कुल पर प्रतिशतता	Percentage to total	प्रतिशत	Percentage	75.37
शहरी जनसंख्या	Urban Population	लाख	Lakh	40.55
कुल पर प्रतिशतता	Percentage to total	प्रतिशत	Percentage	24.63
घनत्व	Density	प्रति वर्ग कि०मी०	Per Sq. K.M.	372
साक्षर तथा पढ़े लिखे व्यक्ति	Literate and Educated Persons	लाख	Lakh	74.49
साक्षरता दर	Literacy Rate	प्रतिशत	Percentage	55.85@
अनुसूचित जातियां	Scheduled Castes (1991)	लाख	Lakh	32.51
प्रतिशत	Percentage (1991)	प्रतिशत	Percentage	19.75

*As on 31st December, 1996.

*31-12-1996 को

@0-6 वर्ष की आयु वर्ग के बच्चों को छोड़कर।

@Exclusive of children in the age-group of 0-6 years.

1	2	3
3. जलवायु	Climate (1994)	
औसत वर्षा	Average Rainfall	61.39
	सेंमी०	Cms.
4. कृषि	Agriculture (1994-95)	
बोया गया निवल क्षेत्र	Net Area Sown	35,59
	000 हेक्टेयर	000 Hectares
एक से अधिक बार बोया गया क्षेत्र	Area sown more than once	24,30
	000 हेक्टेयर	000 Hectares
फसलों का उत्पादन	Production of crops	
	000 टन	000 Tonnes
(i) कुल खाद्यान्न	Total cereals	1,04,56
(ii) कुल दालें	Total pulses	5,16
(iii) कुल अनाज	Total foodgrains	1,09,72
(iv) कुल तेल बीज	Total oil seeds	8,61
मुख्य फसलों के अर्धीन क्षेत्र, उत्पादन तथा उपज	Area, Production and Yield of Principal Crops	
चावल	Rice	
क्षेत्र	Area	7,96
	000 हेक्टेयर	000 Hectares
उत्पादन	Production	22,30
	000 टन	000 Tonnes
उपज	Yield	2,802
	कि०ग्रा० प्रति हेक्टेयर	Kgs. per Hectare
गेहूं	Wheat	
क्षेत्र	Area	19,85
	000 हेक्टेयर	000 Hectares
उत्पादन	Production	72,97
	000 टन	000 Tonnes
उपज	Yield	3,676
	कि०ग्रा० प्रति हेक्टेयर	Kgs. per Hectare
बाजरा	Bajra	
क्षेत्र	Area	5,69
	000 हेक्टेयर	000 Hectares
उत्पादन	Production	7,20
	000 टन	000 Tonnes
उपज	Yield	1,265
	कि०ग्रा० प्रति हेक्टेयर	Kgs. per Hectare
जौ	Barley	
क्षेत्र	Area	50
	000 हेक्टेयर	000 Hectare
उत्पादन	Production	1,36
	000 टन	000 Tonnes
उपज	Yield	2,720
	कि०ग्रा० प्रति हेक्टेयर	Kgs. Per Hectare
मक्की	Maize	
क्षेत्र	Area	27
	000 हेक्टेयर	000 Hectare
उत्पादन	Production	44
	000 टन	000 Tonnes
उपज	Yield	1,620
	कि०ग्रा० प्रति हेक्टेयर	Kgs. Per Hectare

1	2	3
गन्ना	Sugarcane	
क्षेत्र	Area	000 हैक्टयर 000 Hectare 119
उत्पादन*	Production*	000 टन 000 Tonnes 6,51
उपज*	Yield*	कि०ग्रा० प्रति हैक्टयर Kgs. Per Hectare 5,849
मूंगफली	Groundnut	
क्षेत्र	Area	000 हैक्टयर 000 Hectare 3
उत्पादन	Production	000 टन 000 Tonnes 2
उपज	Yield	कि०ग्रा० प्रति हैक्टयर Kgs. Per Hectare 815
तोरिया तारामीरा, तथा सरसों	Rape and Mustard	
क्षेत्र	Area	000 हैक्टयर 000 Hectare 5,79
उत्पादन	Production	000 टन 000 Tonnes 8,02
उपज	Yield	कि०ग्रा० प्रति हैक्टयर Kgs. Per Hectare ..
कपास	Cotton	
क्षेत्र	Area	000 हैक्टयर 000 Hectare 5,57
उत्पादन	Production	000 गांठे** 000 Bales** 13,71
ट्रैक्टर	Tractors	संख्या Number 1,62,030 (1995-96)
5. सिंचाई	Irrigation (1994-95)	
सिंचित निवल क्षेत्र -	Net area irrigated by—	
सरकारी नहरें	Govt. Canals	000 हैक्टयर 000 Hectares 13,82
कुएं/नलकूप	Wells/Tubewells	000 हैक्टयर 000 Hectares 13,04
अन्य	Others	000 हैक्टयर 000 Hectares 33
जोड़	Total	000 हैक्टयर 000 Hectares 27,19
कुल सिंचित क्षेत्र	Gross area irrigated	000 हैक्टयर 000 Hectares 45,92
ट्यूबवैल तथा पम्पिंग सैट	Tubewells and Pumping sets	संख्या Number 5,49,296 (1995-96)
6. वन	Forests (1995-96)	
वनों के अधीन क्षेत्र	Area under Forests	वर्ग कि०मी० Sq. K.M. 1,547
7. पशु-पालन	Animal Husbandry (1995-96)	
पशु चिकित्सालय	Veterinary Hospitals	संख्या Number 546
पशु चिकित्सा डिस्पेंसरी	Veterinary Dispensaries	संख्या Number 859

* गुड़ के रूप में

* In terms of Gur

** 170 किलोग्राम की प्रत्येक गांठ

** Bales of 170 Kgs. each.

1		2		3
कृत्रिम गर्भाधान केन्द्र	Artificial Insemination Centres	संख्या	Number	60
स्टॉकमैन सेंटर/मुख्य ग्राम केन्द्र	Stockman Centre/ Key Village Centre	संख्या	Number	7511
मछली पालन के लिये समुचित क्षेत्र	Area stocked for Fisheries	हेक्टेयर	Hectares	5,877
भेड़ ऊन विस्तार केन्द्र	Sheep Wool Extension Centres	संख्या	Number	59
विकसित गोशालाओं की संख्या	Number of developed Gaushalas	संख्या	Number	57
8. विजली	Electricity (1995-96)			
कुल उपलब्ध	Total available	10 लाख किलोवाट	Million KWH	12,738
विजली की खपत	Consumption of Electric Power	लाख किलोवाट	Lakh KWH	83,522
प्रति व्यक्ति बची गई इकाइयां	Units sold per capita	किलोवाट	KWH	454
9. उद्योग	Industries (1995)			
रजिस्टर्ड कार्यकारी फैक्ट्रियां	Registered working Factories	संख्या	Number	6,498(P)
कार्यकारी फैक्ट्रियों में नियुक्त कार्यकर्ताओं की अनुमानित संख्या	Estimated Number of workers employed in working Factories	000 संख्या	000 Number	391.4(P)
10. चिकित्सा और स्वास्थ्य	Medical and Health (1995-96)			
हस्पताल, डिस्पेंसियां एवं स्वास्थ्य केन्द्र	Hospitals, Dispensaries and Health Centres	संख्या	Number	3,071
आयुर्वेदिक, यूनानी तथा होम्योपैथिक संस्थाएं	Ayurvedic, Unani and Homoeopathic Institutions	संख्या	Number	447
परिवार कल्याण केन्द्र (सरकारी तथा ऐच्छिक संगठन)	Family Welfare Centres (Govt. and Voluntary Organisations)	संख्या	Number	149
इलाज किये गये रोगी**	Patients treated**	लाख	Lakh	77.87
उपलब्ध बिस्तर	Beds available	संख्या	Number	11,328

** 31-12-1995 का

** As on 31st Dec., 1995

P—अनन्तिम

P—Provisional

1		2	3
11. शिक्षा	Education (1995-96)		
विश्वविद्यालय	Universities	संख्या	Number 4
महाविद्यालय	Colleges	संख्या	Number 181
उच्च/वर्गिष्ठ माध्यमिक विद्यालय	High/Senior Secondary Schools	संख्या	Number 2,998
माध्यमिक विद्यालय	Middle Schools	संख्या	Number 1,499
प्राथमिक विद्यालय (पूर्व प्राथमिक सहित)	Primary Schools (Including Pre-Primary)	संख्या	Number 5,501
मान्यता प्राप्त विद्यालयों में छात्र	Scholars in Recognised Schools	लाख	Lakh 31.28
मान्यता प्राप्त विद्यालयों में अध्यापक	Teachers in Recognised Schools	संख्या	Number 87,587
12. सहकारिता	Co-operation (1994-95)		
सभी प्रकार की समितियों	All types of Societies	संख्या	Number 14,177
सदस्यता	Membership	लाख	Lakh 37.58
कुल प्रदत्त कर्ज	Total loans advanced	करोड़ रुपये	Rupees Crores 1,252.37
13. परिवहन	Transport (1995-96)		
हरियाणा राज्य परिवहन की बसें	Fleet strength of Haryana Roadways	संख्या	Number 3,884
प्रति किलोमीटर कुल लाभ	Overall Profit per Kilometre	पैसा	Paise (-)65.1
14. सड़कें	Roads (1995-96)		
पक्की सड़कें (लोक निर्माण विभाग)	Metalled Roads (P.W.D.)	किलोमीटर	K.M. 22,568
पक्की सड़कों से जुड़े हुए गांव	Villages connected with Pucca Roads	संख्या	Number 6,678
15. वाणिज्यिक बैंक	Commercial Banks (31-3-1996)		
अनुसूचित बैंक	Scheduled Banks	संख्या	Number 1,361
गैर-अनुसूचित बैंक	Non-Scheduled Banks	संख्या	Number —
16. विविध	Miscellaneous		
डाकघर	Post-offices (1995-96)	संख्या	Number 2,588
तारघर	Telegraph Offices (1995-96)	संख्या	Number 394
टेलीफोन केन्द्र	Telephone Exchanges (1995-96)	संख्या	Number 750

1	2	3	
औद्योगिक प्रशिक्षण केन्द्र	Industrial Training Institutes (1995-96)	संख्या Number	40
संगठित क्षेत्र में कुल रोज़गार	Total Employment in Organised Sector (31-3-1996)	लाख Lakh	6.61
पुलिस थाने	Police Stations (31-12-1995)	संख्या Number	173
हरियाणा राज्य विधान सभा की सीटें	Seats in Haryana State Assembly (1996))	संख्या Number	90
लोक सभा की सीटें	Seats in Lok Sabha (1996)	संख्या Number	10

खण्ड-III

क्षेत्रफल तथा जनसंख्या

इस खण्ड में हरियाणा राज्य के 1961, 1971, 1981 तथा 1991 की जनगणना के अनुसार क्षेत्रफल तथा जनसंख्या से सम्बन्धित आंकड़े दिये गये हैं। 1991 की जनगणना की सूचना 1-1-1990 की जिला सीमाओं पर आधारित हैं, अतएव 1-1-1990 के पश्चात् जिलों की सीमाओं में किए गए परिवर्तन अनुसार ग्रामवार आंकड़े उपलब्ध न होने के कारण नहीं दिए जा सकते।

हरियाणा राज्य के 1 नवम्बर, 1966 को पृथक राज्य के रूप में अस्तित्व में आने के समय 7 जिले नामतः अम्बाला, करनाल, रोहतक, गुड़गांव, महेन्द्रगढ़, हिसार एवम् जींद थे। इसके पश्चात् समय-समय पर नये जिले घोषित करने के परिणामस्वरूप जिलों की सीमाएं पुनर्गठित की जाती रहीं हैं। अब तक जो नये जिले घोषित किए जा चुके हैं उनका विवरण इस प्रकार है :

क्रम सं०	जिला	अस्तित्व में आने की तिथि
1.	भिवानी	22 दिसम्बर, 1972
2.	सानीपत	22 दिसम्बर, 1972
3.	कुरुक्षेत्र	23 जनवरी, 1973
4.	सिरसा	26 अगस्त, 1975
5.	फरीदाबाद	2 अगस्त, 1979
6.	यमुनानगर	1 नवम्बर, 1989
7.	कैथल	1 नवम्बर, 1989
8.	पानीपत	1 नवम्बर, 1989
9.	ग्वाड़ी	1 नवम्बर, 1989
10.	पंचकूला	15 अगस्त, 1995

जिला पानीपत को 24 जुलाई, 1991 को जारी की गई अधिसूचना के अनुसार समाप्त करके जिला करनाल में सम्मिलित कर दिया गया था परन्तु 31 दिसम्बर, 1991 की अधिसूचना के अनुसार 1-1-1992 से जिला पानीपत पुनः गठित कर दिया गया।

अधिकांश तालिकाओं में 1991 जनगणना सम्बन्धी आंकड़े 17 जिलों अनुसार दिए गए हैं। जिन तालिकाओं के लिए 1991 जनगणना अनुसार आंकड़े उपलब्ध नहीं हुए हैं, वहां इस खण्ड में 1981 जनगणना के आंकड़े 12 जिलों अनुसार दिए गए हैं।

जहां नए जिला पंचकूला की सूचना पृथक से उपलब्ध नहीं है, वहां यह सूचना अम्बाला जिले में सम्मिलित है।

ये आंकड़े भारत की जनगणना 1961, भारत की जनगणना, 1971, भारत की जनगणना, 1981 तथा भारत की जनगणना 1991 (शृंखला-1, पेपर-1) अन्तिम जनसंख्या योग तथा भारत की जनगणना, 1991 (शृंखला-1 पेपर-2) अन्तिम जनसंख्या योग : प्रारम्भिक जनगणना सारांश की संक्षिप्त व्याख्या में लिये गये हैं।

सारणी 3.1 में जिलावार तथा तहसीलवार क्षेत्रफल व जनसंख्या दी गई है।

सारणी 3.2 में राज्य की जनसंख्या में वृद्धि तथा सारणी 3.3 में जिलावार जनसंख्या में वृद्धि दर्शायी गई है।

सारणी 3.4 में गांवों और नगरों की संख्या दी गई है।

सारणी 3.5 में पुरुषों व स्त्रियों की संख्या तथा जनसंख्या का घनत्व दिया गया है।

सारणी 3.6 में ग्रामीण तथा शहरी जनसंख्या (लिंग अनुसार) की सूचना दी गई है।

सारणी 3.7 रिहायशी घरों की संख्या तथा बेघर लोगों की संख्या दर्शाती है।

सारणी 3.8 में ग्रामीण तथा शहरी परिवारों की संख्या दी गई है।

सारणी 3.9 में विभिन्न जनसंख्या स्तरों द्वारा वर्गीकृत गांव दिखाये गये हैं।

सारणी 3.10 में विभिन्न जनसंख्या स्तरों द्वारा वर्गीकृत शहर दिखाये गये हैं।

सारणी 3.11 में नगरों का क्षेत्रफल, जनसंख्या तथा घनत्व दर्शाये गये हैं।

सारणी 3.12 में नगरों में जनसंख्या की प्रवृत्ति दी गई है।

सारणी 3.13 में एक लाख व अधिक जनसंख्या वाले नगर/शहरी समूह की सूचना दी गई है।

- सारणी 3.14 में जिलावार ग्रामीण तथा शहरी कार्यकर्ता तथा गैर-कार्यकर्ताओं की सूचना दी गई है।
- सारणी 3.15 औद्योगिक श्रेणियों में कार्यकर्ताओं की संख्या व प्रतिशत वितरण दिखाती है।
- सारणी 3.16 में नौ औद्योगिक श्रेणियों में वर्गीकृत कार्यकर्ताओं की जनसंख्या जिलावार दी गई है।
- सारणी 3.17 में आयु वर्ग के आधार पर जनसंख्या का विवरण दिया गया है।
- सारणी 3.18 में धर्म के आधार पर जनसंख्या का वितरण दिया गया है।
- सारणी 3.19 में जिलावार विभिन्न भाषाओं को प्रयुक्त करने वाली जनसंख्या दर्शायी गई है।
- सारणी 3.20 में अनुसूचित जातियों से सम्बन्धित जनसंख्या दी गई है।
- सारणी 3.21 में नौ औद्योगिक श्रेणियों में वर्गीकृत काम करने वाली अनुसूचित जातियों की जनसंख्या दी गई है।
- सारणी 3.22 में जिलावार साक्षर तथा पढ़े लिखे व्यक्तियों की संख्या दी गई है।
- सारणी 3.23 में केवल अनुसूचित जातियों से सम्बन्धित साक्षर तथा पढ़े लिखे व्यक्तियों की संख्या दी गई है।
- सारणी 3.24 जिलों में विकलांग जनसंख्या को दर्शाती है।
- सारणी 3.25 में भारत का क्षेत्रफल तथा जनसंख्या (राज्यवार) की सूचना दी गई है।
- सारणी 3.26 में भारत में कार्य करने वालों की जनसंख्या (राज्यवार) की सूचना दी गई है।
- सारणी 3.27 में राज्यवार अनुसूचित जातियों की जनसंख्या, साक्षरता तथा कार्य करने वालों की जनसंख्या दी गई है।
- सारणी 3.28 तथा 3.29 में हरियाणा की अनुमानित जनसंख्या दी गई है।
- सारणी 3.30 में भारत में राज्यवार अनुमानित जनसंख्या दी गई है।
- सारणी 3.31 में भारत में धार्मिक समुदायों के अनुसार जनसंख्या दी गई है।
- सारणी 3.32 में भारत में अनुसूचित जातियों तथा अनुसूचित जनजातियों की जनसंख्या दी गई है।

SECTION III AREA AND POPULATION

This section provides data on area and population of Haryana State according to Census 1961, 1971, 1981 and 1991. However, data of 1991 census relates to the district boundaries as on 1-1-1990 and adjustments for changes made in the boundaries thereafter have not been made for want of villagewise data.

At the time of formation of Haryana State on 1st November, 1966 there were seven districts viz. Ambala, Karnal, Rohtak, Gurgaon, Mahendragarh, Hisar and Jind. Thereafter new districts were notified from time to time by changing the boundaries of the districts. The details of new districts created so far are as under :—

Sr. No.	District	Date of creation
1.	Bhiwani	22 December, 1972
2.	Sonapat	22 December, 1972
3.	Kurukshetra	23 January, 1973
4.	Sirsa	26 August, 1975
5.	Faridabad	2 August, 1979
6.	Yamunanagar	1 November, 1989
7.	Kaithal	1 November, 1989
8.	Panipat	1 November, 1989
9.	Rewari	1 November, 1989
10.	Panchkula	15 August, 1995

District Panipat was abolished and merged in Karnal district,—vide State Govt. notification dated the 24th July, 1991 but was created again w.e.f. 1-1-1992,—vide notification dated the 31st December, 1991.

In most of the tables, 1991 census data has been given according to seventeen districts. Where 1991 census data has not become available, 1981 census data has been indicated according to old series of twelve districts in this chapter.

Information in respect of new district Panchkula wherever is not available separately has been included in Ambala district.

The data have been taken from the Census of India, 1961, Census of India, 1971, Census of India, 1981 and Census of India, 1991 (Series-1, Paper-1). Final population totals and Census of India, 1991 (series-1, paper-2) Final population totals : Brief analysis of Primary Census abstract.

Table 3.1 gives the information regarding districtwise and tahsilwise area and population.

Table 3.2 and Table 3.3 shows increase in State population and districtwise increase in population.

Table 3.4 number of villages and towns have been given in this table.

Table 3.5 gives the information regarding the number of males, females and density of population.

Table 3.6 information regarding rural and urban population by sex has been given in this table.

Table 3.7 shows the number of residential houses and houseless population. Information regarding rural and urban households has been given in Table 3.8.

Table 3.9 gives the information regarding villages classified by various population ranges. Towns classified by various population ranges has been shown in Table 3.10, Area, population of towns and density has been shown in Table 3.11 and trend in population of towns in Table 3.12. Table 3.13 shows information regarding Cities/Urban Agglomerations with a population of one lakh and above.

Table 3.14 gives information regarding districtwise rural and urban workers and nonworkers. Table 3.15 shows the number and percentage distribution of workers by industrial categories, Information regarding working population classified into nine industrial categories has been given in Table 3.16.

Tables 3.17, 3.18 and 3.19 depict districtwise distribution of population by age, religion and by languages, respectively.

Table 3.20 gives information regarding Scheduled Castes population. Information regarding working population

among Scheduled Castes classified into nine industrial categories has been given in Table 3.21.

Table 3.22 and 3.23 gives information regarding literacy among total population and among Scheduled Castes, respectively.

Table 3.24 shows the disabled population by districts in Haryana.

Table 3.25 gives area and population by States and Table 3.26 gives working population by States.

Table 3.27 represents Scheduled Castes population, literacy and workers (Statewise).

Tables 3.28 and 3.29 give estimated population of Haryana. Statewise estimated Population of India has been given in Table 3.30.

Table 3.31 gives the Statewise information regarding population by major religious communities.

Table 3.32 gives the Statewise information regarding population of Scheduled Castes and Scheduled Tribes.

POPULATION IN HARYANA

(In Lakhs)

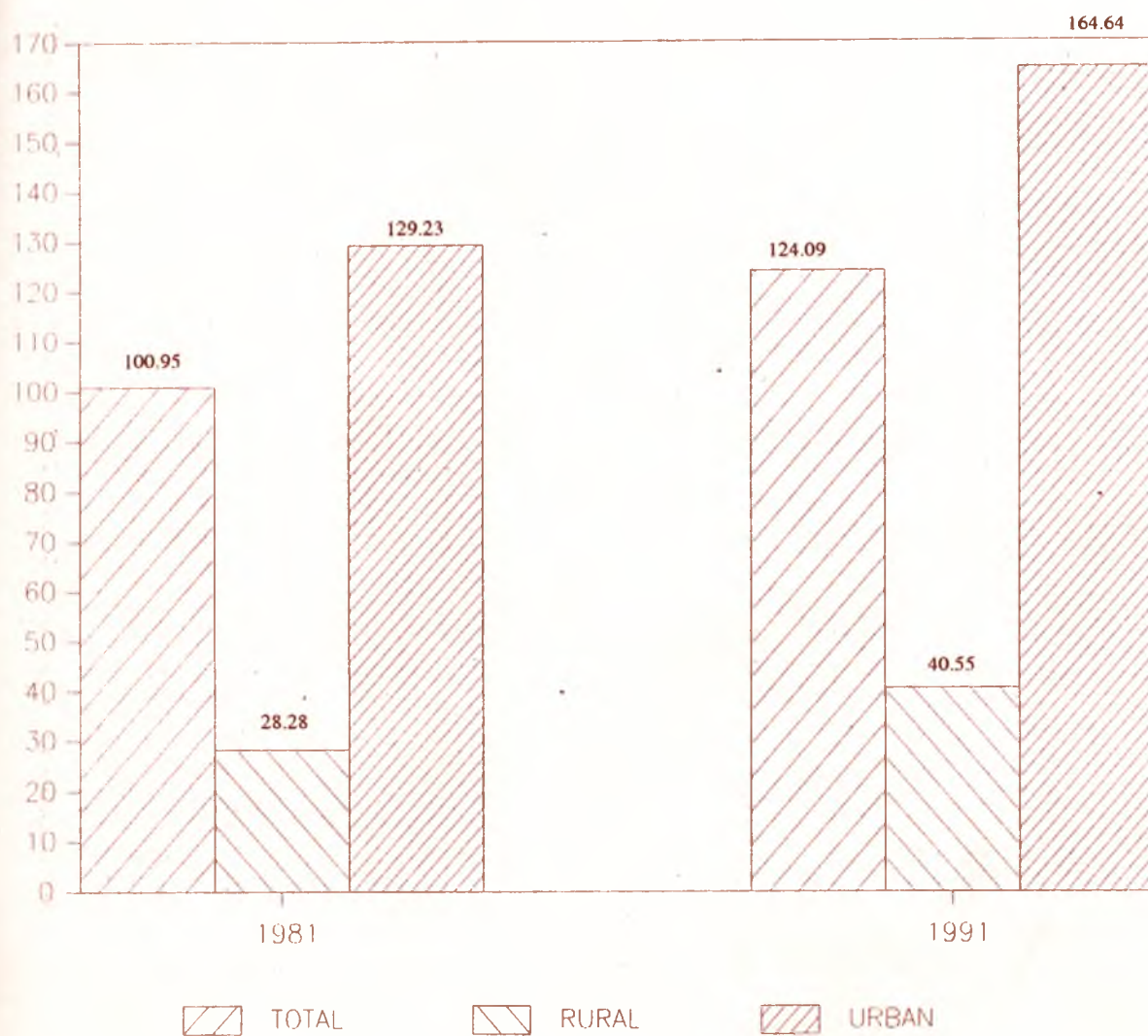

DENSITY IN HARYANA

DENSITY (PER SQ. KM.)

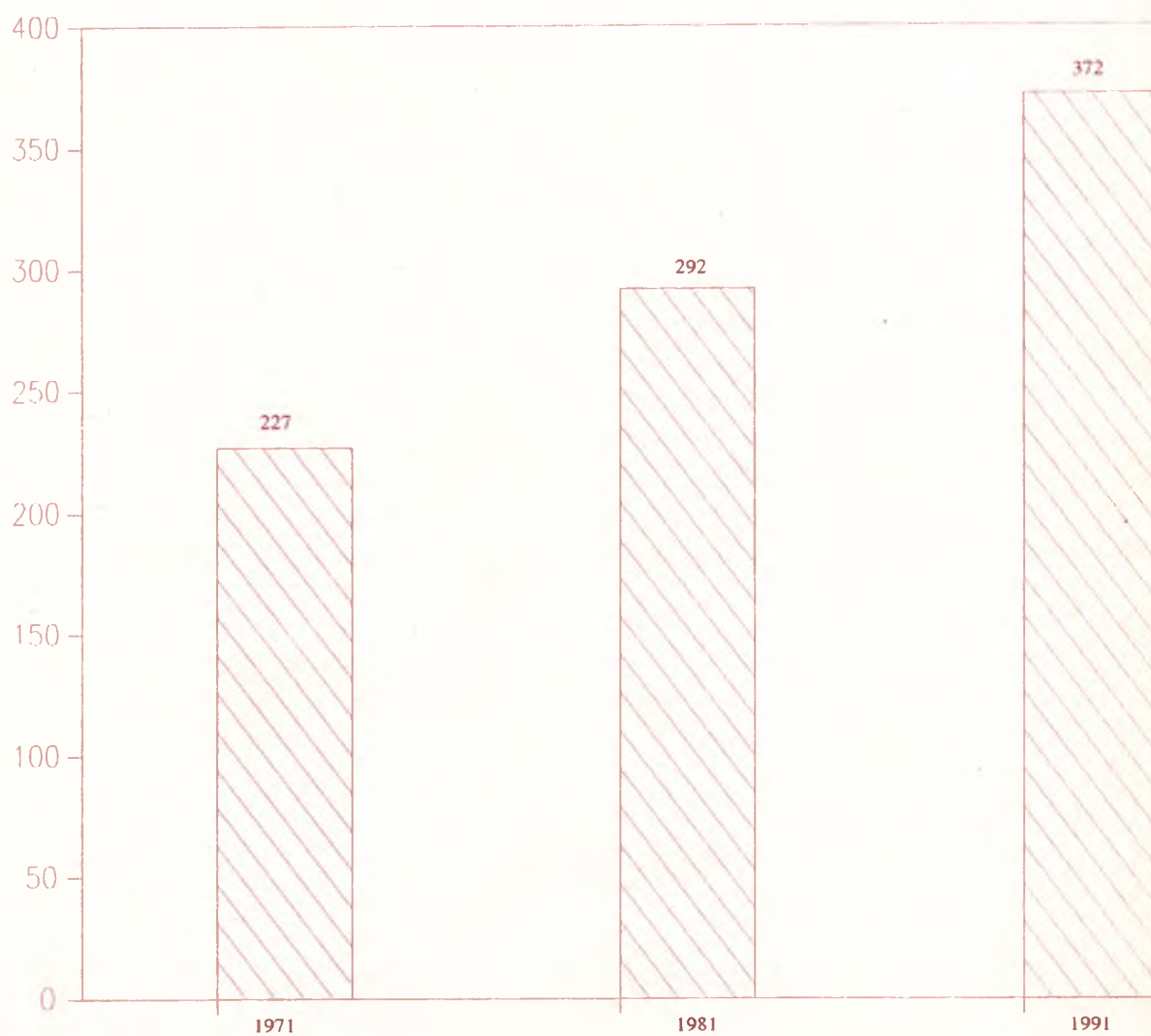

क्षेत्रफल तथा जनसंख्या
AREA AND POPULATION

हरियाणा का क्षेत्रफल तथा जनसंख्या : 1991
Area and Population of Haryana : 1991

संख्या No. 3.1

जिला/तहसील	District/Tahsil	क्षेत्रफल (वर्ग कि.मी.) Area (Sq. Kms.) (P)	जनसंख्या Population		
			देहाती Rural	शहरी Urban	जोड़ Total
1	2	3	4	5	6
1. जिला अम्बाला	1. District Ambala	1568.85	5,11,671	2,85,809	7,97,480
(i) नागायणगढ़	(i) Naraingarh	448.14	1,47,165	13,832	1,60,997
(ii) अम्बाला	(ii) Ambala	731.55	2,47,353	2,71,977	5,19,330
(iii) बराड़ा	(iii) Barara	302.98	1,17,153	—	1,17,153
2. जिला पंचकूला	2. District Panchkula	816.15	2,08,213	1,11,85	3,19,398
(i) कालका	(i) Kalka	153.98	64,752	40,810	1,05,562
(ii) पंचकूला	(ii) Panchkula	662.17	1,43,461	70,375	2,13,836
3. जिला यमुनानगर	3. District Yamunanagar	1,756.00	5,44,953	2,76,927	8,21,880
(i) जगाधरी	(i) Jagadhri	1,311.25	4,36,418	2,69,597	7,06,015
(ii) छछरौली	(ii) Chhachhrauli	455.58	1,08,535	7,330	1,15,865
4. जिला कुरुक्षेत्र	4. District Kurukshetra	1,217.00	4,87,809	1,54,134	6,41,943
(i) थानेसर	(i) Thanesar	1,074.09	3,51,719	1,32,148	4,83,867
(ii) पेहवा	(ii) Pehowa	524.85	1,36,090	21,986	1,58,076
5. जिला कैथल	5. District Kaithal	2,799.00	7,00,048	1,20,637	8,20,685
(i) गुहला	(i) Guhla	644.21	1,49,264	21,089	1,70,353
(ii) कैथल	(ii) Kaithal	1,745.62	5,50,784	99,548	6,50,332
6. जिला करनाल	6. District Karnal	1,967.00	6,42,514	2,43,283	8,85,797
(i) करनाल	(i) Karnal	1,950.45	6,42,514	2,43,283	8,85,797
7. जिला पानीपत	7. District Panipat	1,754.00	6,07,156	2,26,345	8,33,501
(i) अमन्थ	(i) Assandh	504.12	1,39,595	16,749	1,56,344
(ii) पानीपत	(ii) Panipat	1,249.96	4,67,561	2,09,596	6,77,157
8. जिला सोनीपत	8. District Sonipat	1,385.00	5,76,841	1,78,025	7,54,866
(i) गन्नाूर	(i) Gannaur	315.53	1,31,148	20,952	1,52,100
(ii) सोनीपत	(ii) Sonipat	1,033.44	4,45,693	1,57,073	6,02,766
9. जिला रोहतक	9. District Rohtak	4,411.00	14,23,133	3,85,473	18,08,606
(i) गोहाना	(i) Gohana	875.53	2,77,159	32,496	3,09,655
(ii) महम	(ii) Maham	547.75	1,56,438	15,083	1,71,521
(iii) रोहतक	(iii) Rohtak	1,149.93	3,81,908	2,38,458	6,20,366

1	2	3	4	5	6
(iii) झंझर	(iv) Jhajjar	1,412.48	4,06,228	42,201	4,48,429
(iv) बहादुरगढ़	(v) Bhadurgarh	455.22	2,01,400	57,235	2,58,635
10. जिला फरीदाबाद	10. District Faridabad	2,105.00	7,59,727	7,17,513	14,77,240
(i) फरीदाबाद	(i) Faridabad	372.14	97,510	4,60,271	5,57,781
(ii) बल्लवगढ़	(ii) Ballabgarh	370.85	1,44,215	1,57,446	3,01,661
(iii) पलवल	(iii) Palwal	1,005.20	3,75,304	91,933	4,67,237
(iv) हथीन	(iv) Hathin	359.34	1,42,698	7,863	1,50,561
11. जिला गुड़गांव	11. District Gurgaon	2,760.00	9,13,386	2,32,704	11,46,090
(i) पटौदी	(i) Pataudi	177.37	59,478	24,541	84,019
(ii) गुड़गांव	(ii) Gurgaon	1,071.94	3,52,020	1,67,045	5,19,065
(iii) नूह	(iii) Nuh	688.53	2,11,727	20,026	2,31,753
(iv) फिरोजपुर झिरका	(iv) Ferozepur Jhirka	811.75	2,90,161	21,092	3,11,253
12. जिला रिवाड़ी	12. District Rewari	1,559.00	5,28,101	95,200	6,23,301
(i) बावल	(i) Bawal	246.73	78,670	9,010	87,680
(ii) रिवाड़ी	(ii) Rewari	1,015.92	3,53,507	86,190	4,39,697
(iii) कोसली	(iii) Kosli	285.32	95,924	—	95,924
13. जिला महेन्द्रगढ़	13. District Mahendragarh	1,683.00	5,97,225	84,644	6,81,869
(i) महेन्द्रगढ़	(i) Mahendragarh	986.18	2,68,887	28,211	2,97,098
(ii) नारनौल	(ii) Narnaul	953.29	3,28,338	56,433	3,84,771
14. जिला भिवानी	14. District Bhiwani	5,140.00	9,43,150	1,96,568	11,39,718
(i) बवानी खेड़ा	(i) Bawani Khera	512.25	1,19,124	14,159	1,33,283
(ii) भिवानी	(ii) Bhiwani	822.80	1,98,807	1,21,629	3,20,436
(iii) चरखी दादरी	(iii) Charkhi Dadri	1,370.63	3,44,555	32,253	3,76,808
(iv) लोहारू	(iv) Loharu	611.33	88,704	9,031	97,735
(v) तोषाम	(v) Tosham	613.32	1,02,008	8,387	1,10,395
(vi) सिवानी	(vi) Siwani	679.80	89,952	11,109	1,01,061
15. जिला जीन्द	15. District Jind	2,736.00	7,97,560	1,65,544	9,63,104
(i) नरवाना	(i) Narwana	1,092.02	2,97,001	48,749	3,45,750
(ii) जीन्द	(ii) Jind	1,068.54	3,25,498	96,739	4,22,237
(iii) सफीबों	(iii) Safidon	536.61	1,75,061	20,056	1,95,117
16. जिला हिसार	16. District Hisar	6,279.00	14,55,081	3,89,553	18,44,634
(i) फतेहाबाद	(i) Fatehabad	1,315.73	2,69,282	45,500	3,14,782
(ii) रतिया	(ii) Ratia	510.86	1,08,003	17,644	1,25,647
(iii) टोहाना	(iii) Tohana	600.50	1,44,999	39,814	1,84,813
(iv) हिसार	(iv) Hisar	2,727.17	5,80,678	2,14,745	7,95,423
(v) हांसी	(v) Hansi	980.09	2,48,510	59,653	3,08,163
(vi) नारनौंद	(vi) Narnaund	432.54	1,03,609	12,197	1,15,806

1	2	3	4	5	6
117.. जिला सिरसा	17. District Sirsa	4,276.00	7,12,336	1,91,200	9,03,536
(i) डबवाली	(i) Dabwali	1,065.10	1,56,549	36,197	1,92,746
(ii) सिरसा	(ii) Sirsa	2,107.92	3,56,318	1,32,691	4,89,009
(iii) गनियां	(iii) Rania	656.83	1,34,129	—	1,34,129
(iv) ऐलनावाद	(iv) Ellenabad	441.89	65,340	22,312	87,652
जोड़	Total	44,212.00	1,24,08,904	40,54,744	1,64,63,648

प्राप्ति स्थान : जनगणना विभाग, हरियाणा।

Source : Census Department, Haryana.

Note :— Total area figures for the State and the Districts represent Geographical area as supplied by the Surveyor-General of India, whereas tahsilwise area figures are those as furnished by revenue authorities. As such total of tahsils does not tally with the district figures.

नोट - जिलों एवं राज्य के लिये दर्शाया गया कुल क्षेत्र, भारतीय सर्वेक्षण विभाग द्वारा दिये गये भौगोलिक क्षेत्र के अनुसार है जबकि तहसीलवार क्षेत्र के आंकड़े राजस्व विभाग द्वारा दिये गये हैं। अतएव तहसीलों के कुल क्षेत्र का जोड़ जिलों के क्षेत्र के कुल जोड़ से भिन्न है।

P—अन्तिम

P—Provisional

क्षेत्रफल तथा जनसंख्या
AREA AND POPULATION

1951—91 में हरियाणा की जनसंख्या में वृद्धि
Growth of Population in Haryana 1951-91

संख्या No. 3.2

वर्ष Year	जनसंख्या Population	जनसंख्या में भिन्नता Variation in populations	दस वर्षीय प्रतिशत वृद्धि Decennial Percentage Increase
1	2	3	4
1951	56,59,487	—	—
1961	75,90,543	+19,31,056	+34.12
1971	1,00,36,808	+24,46,265	+32.23
1981	1,29,22,618	+28,85,810	+28.75
1991	1,64,63,648	+35,41,030	+27.40

प्राप्ति स्थान : भारत की जनगणना, 1951, 1961, 1971, 1981 तथा 1991
Source : Census of India, 1951, 1961, 1971, 1981 and 1991

1981 से ज़िलावार जनसंख्या में वृद्धि
Increase in Population since 1981 by Districts

संख्या No. 3.3

जिला	District	जनसंख्या Population 1991 @	जनसंख्या Population 1981*	जनसंख्या में भिन्नता Variation in population 1981—91	प्रतिशत वृद्धि Percentage increase 1981—91
1		2	3	4	5
अम्बाला	Ambala	7,97,480	8,56,362‡	2,60,516‡	30.42‡
पंचकूला	Panchkula	3,19,398	--	--	--
यमुनानगर	Yamunanagar	8,21,880	6,45,870	1,76,010	27.25
कुरुक्षेत्र	Kurukshetra	6,41,943	5,20,164	1,21,779	23.41
कथल	Kaithal	8,20,685	6,79,507	1,41,178	20.78
कमनाल	Kamal	8,85,797	6,99,997	1,85,800	26.54
पानीपत	Panipat	8,33,501	6,24,378	2,09,123	33.49
सोनीपत	Sonipat	7,54,866	5,93,693	1,61,173	27.15
रोहतक	Rohtak	18,08,606	15,16,275	2,92,331	19.28
फरीदाबाद	Faridabad	14,77,240	9,86,120	4,91,120	49.80
गुड़गांव	Gurgaon	11,46,090	8,63,914	2,82,176	32.66
रिवारी	Rewari	6,23,301	4,96,834	1,26,467	25.45
महेंद्रगढ़	Mahendragarh	6,81,869	5,33,087	1,48,782	27.91
भिवानी	Bhiwani	11,39,718	9,27,338	2,12,380	22.90
जिन्द	Jind	9,63,104	7,82,405	1,80,699	23.10
हिसार	Hisar	18,44,634	14,89,606	3,55,028	23.83
सिरसा	Sirsa	9,03,536	7,07,068	1,96,468	27.79
जोड़	Total	1,64,63,648	1,29,22,618	35,41,030	27.40

प्राप्ति स्थान : जनगणना विभाग, हरियाणा।

Source : Census Department, Haryana.

* 1981 से सम्बन्धित जिलावार आंकड़े 1 जनवरी, 1990 को जिलों की सीमाओं के आधार पर समायोजित किए गए हैं। इन आंकड़ों में परिवर्तन होने की सम्भावना है।

* District-wise figures relating to 1981 are adjusted figures according to the boundaries of the districts as on 1-1-1990. These figures are subject to variation.

@ 1991 से सम्बन्धित जिलावार आंकड़े जनगणना विभाग द्वारा जारी किए गए अन्तिम परिणामों पर आधारित हैं तथा जिलावार सीमाएं 1-1-1990 की स्थिति के अनुसार हैं।

@ Districtwise figures of 1991 are based on Final results as released by the Census Department and are according to the boundaries of the districts as on 1-1-1990.

‡ पंचकूला की सूचना भी सम्मिलित है। ‡Includes the information of Panchkula also.

क्षेत्रफल तथा जनसंख्या
AREA AND POPULATION

1981 तथा 1991 की जनगणना में हरियाणा में गांवों और नगरों की संख्या
Number of Villages and Towns in Haryana in 1981 and 1991 Census

संख्या No. 3.4

जिला	District	गांवों की संख्या Number of Villages						नगरों की संख्या Number of Towns	
		1981 जनगणना 1981 Census			1991 जनगणना 1991 Census			1981	1991
		आबाद Inhabited	गैर आबाद Uninhabited	जोड़ Total	आबाद Inhabited	गैर आबाद Uninhabited	जोड़ Total		
1	2	3	4	5	6	7	8	9	
अम्बाला	Ambala	1,230	76	1,306	469	15	484	14	5
पंचकूला	Panchkula	*	*	*	242	12	254	*	4
यमुनानगर	Yamunanagar	*	*	*	627	27	654	*	10
कुरुक्षेत्र	Kurukshetra	732	11	743	389	7	396	7	4
कैथल	Kaithal	*	*	*	287	1	288	*	4
करनाल	Karnal	596	38	634	377	17	394	8	6
पानीपत	Panipat	*	*	*	220	12	232	*	3
सोनीपत	Sonipat	331	17	348	248	12	260	3	3
रोहतक	Rohtak	438	20	458	473	19	492	6	8
फरीदाबाद	Faridabad	425	80	505	414	25	439	5	5
गुड़गांव	Gurgaon	673	48	721	688	42	730	10	11
रिवाड़ी	Rewari	*	*	*	402	15	417	*	3
महेंद्रगढ़	Mahendragarh	725	18	743	366	5	371	6	4
भिवानी	Bhiwani	424	4	428	433	6	439	4	6
जीन्द	Jind	352	2	354	301	4	305	6	5
हिसार	Hisar	502	8	510	504	6	510	8	9
सिरसा	Sirsa	317	6	323	319	4	323	4	4
जोड़	Total	6,745	328	7,073	6,759	229	6,988	81	94

* जिले अस्तित्व में नहीं थे।

* Districts were not in existence.

क्षेत्रफल तथा जनसंख्या
AREA AND POPULATION

जिलावार क्षेत्रफल तथा जनसंख्या : 1991
Area and Population by Districts : 1991

संख्या No. 3.5

जिला	District	क्षेत्रफल वर्ग किलोमीटर में (1991) Area in Sq. Kilometres (1991)	जनसंख्या Population			प्रति वर्ग किलोमीटर में व्यक्ति Persons per Square Kilometre	प्रति 1,000 पुरुषों पर स्त्रियां Females per 1,000 Males
			पुरुष Males	स्त्रियां Females	जोड़ Total		
1	2	3	4	5	6	7	
अम्बाला	Ambala	15,68.85	4,18,981	3,78,499	7,97,480	508	903
पंचकूला	Panchkula	816.15	1,73,557	1,45,841	3,19,398	391	840
यमुनानगर	Yamunanagar	1,756.00	4,36,415	3,85,465	8,21,880	468	883
कुरुक्षेत्र	Kurukshetra	1,217.00	3,41,612	3,00,331	6,41,943	527	879
कैथल	Kaithal	2,799.00	4,43,019	3,77,666	8,20,685	293	852
करनाल	Karnal	1,967.00	4,75,056	4,10,741	8,85,797	450	865
पानीपत	Panipat	1,754.00	4,49,504	3,83,997	8,33,501	475	854
सोनीपत	Sonipat	1,385.00	4,10,133	3,44,733	7,54,866	545	841
रोहतक	Rohtak	4,411.00	9,77,075	8,31,531	18,08,606	410	851
फरीदाबाद	Faridabad	2,105.00	8,08,223	6,69,017	14,77,240	702	828
गुड़गांव	Gurgaon	2,760.00	6,12,620	5,33,470	11,46,090	415	871
रिवाड़ी	Rewari	1,559.00	3,23,460	2,99,841	6,23,301	400	927
महेंद्रगढ़	Mahendragarh	1,683.00	3,57,004	3,24,865	6,81,869	405	910
भिवानी	Bhiwani	5,140.00	6,06,378	5,33,340	11,39,718	222	880
जिन्द	Jind	2,736.00	5,24,014	4,39,090	9,63,104	352	838
हिसार	Hisar	6,279.00	9,91,016	8,53,618	18,44,634	294	861
सिरसा	Sirsa	4,276.00	4,79,407	4,24,129	9,03,536	211	885
जोड़	Total 1991	44,212.00	88,27,474	76,36,174	1,64,63,648	372	865
	1981	44,212.00	69,09,938	60,12,680	1,29,22,618	292	870

प्राप्ति स्थान : जनगणना विभाग, हरियाणा।
Source : Census Department, Haryana

क्षेत्रफल तथा जनसंख्या
AREA AND POPULATION

हरियाणा में लिंग अनुसार ग्रामीण तथा शहरी जनसंख्या : 1991
Rural and Urban Population by Sex in Haryana : 1991

संख्या No. 3.6

जिला	District	जनसंख्या Population						कुल जनसंख्या पर देहाती जनसंख्या की प्रतिशतता Rural Population as percentage to total population
		देहाती Rural			शहरी Urban			
		जोड़ Total	पुरुष Males	स्त्रियां Females	जोड़ Total	पुरुष males	स्त्रियां Females	
1	2	3	4	5	6	7	8	
अम्बाला	Ambala	5,11,671	2,72,439	2,39,232	2,85,809	1,46,542	1,39,267	64.16
पंचकूला	Panchkula	2,08,213	1,13,517	94,696	1,11,185	60,040	51,145	65.19
यमुनानगर	Yamunanagar	5,44,953	2,89,086	2,55,867	2,76,927	1,47,329	1,29,598	66.31
कुरुक्षेत्र	Kurukshetra	4,87,809	2,59,063	2,28,746	1,54,134	82,549	71,585	75.99
कैथल	Kaithal	7,00,048	3,78,790	3,21,258	1,20,637	64,229	56,408	85.30
करनाल	Karnal	6,42,514	3,46,131	2,96,383	2,43,283	1,28,925	1,14,358	72.54
पानीपत	Panipat	6,07,156	3,28,513	2,78,643	2,26,345	1,20,991	1,05,354	72.84
सोनीपत	Sonipat	5,76,841	3,15,091	2,61,750	1,78,025	95,042	82,983	76.42
रोहतक	Rohtak	14,23,133	7,72,110	6,51,023	3,85,473	2,04,965	1,80,508	78.69
फरीदाबाद	Faridabad	7,59,727	4,12,556	3,47,171	7,17,513	3,95,667	3,21,846	51.43
गुड़गांव	Gurgaon	9,13,386	4,89,263	4,24,123	2,32,704	1,23,357	1,09,347	79.70
रिवाड़ी	Rewari	5,28,101	2,72,262	2,55,839	95,200	51,198	44,002	84.73
महेन्द्रगढ़	Mahendragarh	5,97,225	3,12,481	2,84,744	84,644	44,523	40,121	87.59
भिवानी	Bhiwani	9,43,150	5,01,522	4,41,628	1,96,568	1,04,856	91,712	82.75
जिन्द	Jind	7,97,560	4,34,946	3,62,614	1,65,544	89,068	76,476	82.81
हिसार	Hisar	14,55,081	7,82,054	6,73,027	3,89,553	2,08,962	1,80,591	78.88
सिरसा	Sirsa	7,12,336	3,77,510	3,34,826	1,91,200	1,01,897	89,303	78.84
जोड़	Total 1991	1,24,08,904	66,57,334	57,51,570	40,54,744	21,70,140	18,84,604	75.37
	1981	1,00,95,231	53,80,966	47,14,265	28,27,387	15,28,972	12,98,415	78.12

प्राप्ति स्थान : जनगणना विभाग, हरियाणा।
Source : Census Department, Haryana.

क्षेत्रफल तथा जनसंख्या
AREA AND POPULATION

1991 में हरियाणा में रिहायशी घरों की संख्या, प्रति रिहायशी घर में व्यक्ति तथा वेधर लोगों की जनसंख्या
Number of Residential Houses, Persons per Occupied House and Houseless Population in Haryana, 1991

संख्या No. 3.7

जिला	District	निवास के रूप में प्रयुक्त रिहायशी घरों की संख्या			निवास के रूप में प्रयुक्त प्रति जनगणना घर में व्यक्ति			संस्थानों तथा वेधरवार जनसंख्या
		No. of occupied Residential Houses			Persons per occupied Census house			Institutional and Houseless population
		देहाती Rural	शहरी Urban	कुल Total	देहाती Rural	शहरी Urban	कुल Total	
1	2	3	4	5	6	7	8	
अम्बाला	Ambala	76,165	50,602	1,26,767	7	6	6	7,533
पंचकूला	Panchkula	34,184	24,856	59,040	6	4	5	*
यमुनानगर	Yamunanagar	82,333	47,055	1,29,388	7	6	6	3,736
कुरुक्षेत्र	Kurukshetra	69,295	24,219	93,514	7	6	7	6,082
कैथल	Kaithal	1,03,204	18,978	1,22,182	7	6	7	2,352
करनाल	Karnal	98,464	35,613	1,34,077	7	7	7	5,520
पानीपत	Panipat	92,189	39,945	1,32,134	7	6	6	2,843
सोनीपत	Sonipat	88,685	31,325	1,20,010	7	6	6	4,015
रोहतक	Rohtak	2,14,349	62,130	2,76,479	7	6	7	5,171
फरीदाबाद	Faridabad	1,05,036	1,43,339	2,48,375	7	5	6	2,846
गुड़गांव	Gurgaon	1,24,290	40,070	1,64,360	7	6	7	4,800
रिवारि	Rewari	81,009	14,313	95,322	7	7	7	2,961
महेन्द्रगढ़	Mahendragarh	79,991	12,826	92,817	7	7	7	2,615
भिवानी	Bhiwani	1,33,178	30,360	1,63,538	7	6	7	2,864
जिन्द	Jind	1,16,982	24,070	1,41,052	7	7	7	3,195
हिसार	Hisar	2,16,875	60,957	2,77,832	7	6	7	12,649
सिरसा	Sirsa	1,06,009	29,205	1,35,214	7	7	7	5,863
जोड़	Total	18,22,238	6,89,863	25,12,101	7	6	7	75,045

*मूचना जिला अम्बाला में सम्मिलित है।

*Information included in Ambala District.

प्राप्त स्थान : जनगणना विभाग, हरियाणा।

Source : Census Department, Haryana.

क्षेत्रफल तथा जनसंख्या
AREA AND POPULATION

1991 में हरियाणा में परिवारों की संख्या तथा प्रति परिवार में व्यक्ति
Number of households and persons per household in Haryana, 1991

संख्या No. 3.8

जिला	District	परिवारों की संख्या			प्रति परिवार में व्यक्ति		
		No. of Households			Persons per Household		
		देहाती	शहरी	कुल	देहाती	शहरी	कुल
		Rural	Urban	Total	Rural	Urban	Total
1		2	3	4	5	6	7
अम्बाला	Ambala	77,778	54,588	1,32,366	7	5	6
पंचकूला	Panchkula	34,654	24,988	59,642	6	4	5
यमुनानगर	Yamunanagar	82,571	50,699	1,33,270	7	5	6
कुरुक्षेत्र	Kurukshetra	71,869	26,613	98,482	7	6	7
कैथल	Kaithal	1,09,832	19,999	1,29,831	6	6	6
करनाल	Karnal	98,627	43,429	1,42,056	7	6	6
पानीपत	Panipat	97,822	40,006	1,37,828	6	6	6
सोनीपत	Sonipat	88,825	31,442	1,20,267	6	6	6
रोहतक	Rohtak	2,16,074	63,931	2,80,005	7	6	6
फरीदाबाद	Faridabad	1,06,135	1,48,591	2,54,726	7	5	6
गुड़गांव	Gurgaon	1,30,154	40,236	1,70,390	7	6	7
रिवाड़ी	Rewari	83,016	15,279	98,295	6	6	6
महेंद्रगढ़	Mahendragarh	85,864	12,927	98,791	7	7	7
भिवानी	Bhiwani	1,40,772	32,500	1,73,272	7	6	7
जिन्द	Jind	1,21,826	27,480	1,49,306	7	6	6
हिसार	Hisar	2,25,287	67,319	2,92,606	6	6	6
सिरसा	Sirsa	1,11,284	32,308	1,43,592	6	6	6
जोड़	Total	18,82,390	7,32,335	26,14,725	7	6	6

प्राप्ति स्थान : जनगणना विभाग, हरियाणा।
Source : Census Department, Haryana.

1991 में विभिन्न जनसंख्या स्तरों द्वारा वर्गीकृत गांव

Villages Classified by various Population Ranges : 1991

संख्या No. 3.9

जिला	District	कुल वसे हुए गांवों की संख्या	कुल देहाती जनसंख्या	200 से कम		200—499	
				संख्या No.	जनसंख्या Population	संख्या No.	जनसंख्या Population
		Total number of inhabited Villages	Total rural population	Less than 200			
1	2			3	4	5	6
अम्बाला	Ambala	469	5,11,671	31	3,246	86	31,352
पंचकूला	Panchkula	242	2,08,213	37	3,723	66	22,225
यमुनानगर	Yamunanagar	627	5,44,953	62	6,272	148	52,692
कुरुक्षेत्र	Kurukshetra	389	4,87,809	26	2,582	50	18,455
कैथल	Kaithal	287	7,00,048	11	766	20	6,659
करनाल	Karnal	377	6,42,514	29	2,401	40	14,881
पानीपत	Panipat	220	6,07,156	4	411	11	3,967
सोनीपत	Sonipat	248	5,76,841	8	717	10	3,777
रोहतक	Rohtak	473	14,23,133	11	674	15	5,175
फरीदाबाद	Faridabad	414	7,59,727	23	2,074	41	15,063
गुड़गांव	Gurgaon	688	9,13,386	55	5,739	102	36,074
रिवाड़ी	Rewari	402	5,28,101	16	1,713	49	17,374
महेन्द्रगढ़	Mahendragarh	366	5,97,225	7	543	19	6,755
भिवानी	Bhiwani	433	9,43,150	9	745	27	9,597
जीन्द	Jind	301	7,97,560	2	258	8	2,763
हिसार	Hisar	504	14,55,081	14	1,403	22	7,959
सिरसा	Sirsa	319	7,12,336	13	1,094	11	3,771
जोड़	Total	6,759	1,24,08,904	358	34,361	725	2,58,539

जनसंख्या

POPULATION

ग्रामों द्वारा वर्गीकृत गांव

Population Ranges : 1991

500—999		1,000—1,999		2,000—4,999		5,000—9,999		10, 000 और उस से ऊपर 10,000 and above	
संख्या No.	जनसंख्या Population	संख्या No.	जनसंख्या Population	संख्या No.	जनसंख्या Population	संख्या No.	जनसंख्या Population	संख्या No.	जनसंख्या Population
8	9	10	11	12	13	14	15	16	17
180	1,30,279	120	1,67,384	47	1,43,238	4	22,600	1	13,572
72	53,053	44	59,343	21	59,187	2	10,682	—	—
223	1,57,120	156	2,12,776	35	94,143	3	21,950	—	—
128	96,606	130	1,77,455	46	1,36,926	9	55,785	—	—
57	43,696	80	1,12,843	89	2,91,842	25	1,78,282	5	65,960
91	68,266	110	1,57,030	86	2,58,334	18	1,07,496	3	34,106
27	20,356	53	76,521	96	2,98,240	25	1,53,389	4	54,272
29	22,505	82	1,21,966	101	3,06,550	16	1,00,036	2	21,290
41	34,054	112	1,62,655	216	6,83,328	70	4,45,973	8	91,274
97	73,784	133	1,86,023	89	2,60,633	29	1,95,876	2	26,274
202	1,47,353	198	2,78,600	114	3,24,034	15	99,425	2	22,161
124	94,287	148	2,10,956	61	1,78,019	4	25,752	—	—
76	59,497	172	2,47,619	87	2,51,635	5	31,176	—	—
60	46,183	168	2,44,707	137	4,01,685	29	2,01,493	3	38,740
33	25,738	93	1,40,392	139	4,07,021	23	1,87,806	3	33,582
67	51,442	105	1,59,597	225	7,01,609	63	4,21,621	8	1,11,450
37	29,282	117	1,71,612	119	3,43,899	19	1,15,152	3	47,526
1,544	11,53,501	2,021	28,87,479	1,708	51,40,323	359	23,74,494	44	5,60,207

प्राप्ति स्थान : जनगणना विभाग, हरियाणा।
Source : Census Department, Haryana.

संख्या No. 3.10

जिला	District	कुल नगरों की संख्या Total No. of towns	कुल शहरी जनसंख्या Total Urban population	5,000 से कम Less than 5,000	
				संख्या No.	जनसंख्या Population
1	2	3	4	5	
अम्बाला	Ambala	5	2,85,809	—	—
पंचकूला	Panchkula	4	1,11,185	—	—
यमुनानगर	Yamunanagar	10	2,76,927	—	—
कुरुक्षेत्र	Kurukshetra	4	1,54,134	—	—
कैथल	Kaithal	4	1,20,637	—	—
करनाल	Karnal	6	2,43,283	1	4,860
पानीपत	Panipat	3	2,26,345	—	—
सोनीपत	Sonipat	3	1,78,025	—	—
रोहतक	Rohtak	8	3,85,473	—	—
फरीदाबाद	Faridabad	5	7,17,513	—	—
गुड़गांव	Gurgaon	11	2,32,704	—	—
रिवाड़ी	Rewari	3	95,200	—	—
महेन्द्रगढ़	Mehandragarh	4	84,644	1	4,457
भिवानी	Bhiwani	6	1,96,568	—	—
जीन्द	Jind	5	1,65,544	—	—
हिसार	Hisar	9	3,89,553	—	—
सिरसा	Sirsa	4	1,91,200	—	—
जोड़	Total	94	40,54,744	2	9,317

जनसंख्या
POPULATION

स्तागं द्वाग वर्गीकृत शहर
Population Ranges in Haryana—1991

5,000—9,999		10,000—19,999		20,000—49,999		50,000—99,999		1,00,000 और उस से ऊपर 1,00,000 and above	
संख्या No.	जनसंख्या Population	संख्या No.	जनसंख्या Population	संख्या No.	जनसंख्या Population	संख्या No.	जनसंख्या Population	संख्या No.	जनसंख्या Population
6	7	8	9	10	11	12	13	14	15
—	—	2	26,582	1	49,017	1	90,872	1	1,19,338
2	13,529	—	—	1	27,281	1	70,375	—	—
6	43,212	2	21,983	—	—	1	67,386	1	1,44,346
—	—	1	19,441	2	53,438	1	81,255	—	—
—	—	2	28,406	1	21,089	1	71,142	—	—
—	—	3	41,145	1	21,147	—	—	1	1,76,131
—	—	2	35,133	—	—	—	—	1	1,91,212
—	—	1	13,151	1	20,952	—	—	1	1,43,922
1	7,838	3	44,115	2	60,189	1	57,235	1	2,16,096
2	14,993	—	—	1	25,635	1	59,168	1	6,17,717
4	30,984	6	80,234	—	—	—	—	1	1,21,486
1	9,010	1	10,848	—	—	1	75,342	—	—
1	8,601	1	19,610	—	—	1	51,976	—	—
2	17,418	2	25,268	1	32,253	—	—	1	1,21,629
—	—	2	21,640	2	58,589	1	85,315	—	—
2	14,198	2	29,841	3	1,04,606	1	59,653	1	1,81,255
—	—	1	19,850	2	58,509	—	—	1	1,12,841
21	1,59,783	31	4,37,247	18	5,32,705	11	7,69,719	11	21,45,973

प्राप्ति स्थान : जनगणना विभाग, हरियाणा।
Source : Census Department, Haryana.

क्षेत्रफल तथा जनसंख्या
/AREA AND POPULATION

1991 में हरियाणा के नगरों का क्षेत्रफल, जनसंख्या तथा घनत्व
Area, Population and Density in the Towns of Haryana : 1991

संख्या No. 3.11

विवरण	Particulars	क्षेत्रफल वर्ग कि.मी. में Area in Sq. Kilometres	जनसंख्या Population	प्रति वर्ग किलो मीटर में व्यक्ति Persons Per Sq. Kilometre
	1	2	3	4
क - नगर	A—Towns			
फरीदाबाद समूह	Faridabad Complex	178.24	6,17,717	3,466
यमुनानगर*	Yamunanagar*	27.60	2,19,754	7,962
रोहतक	Rohtak	22.03	2,16,096	9,809
पानीपत	Panipat	20.82	1,91,212	9,184
हिसार**	Hisar**	37.38	1,81,255	4,849
करनाल	Karnal	22.10	1,76,131	7,970
सोनीपत	Sonipat	21.37	1,43,922	6,735
अम्बाला @	Ambala @	37.51	1,39,889	3,729
गुड़गांव @@	Gurgaon @@	24.13	1,35,884	5,631
भिवानी	Bhiwani	29.74	1,21,629	4,090
अम्बाला शहर	Ambala City	16.94	1,19,338	7,045
सिरसा	Sirsa	19.33	1,12,841	5,838
ख - नगर	B—Towns			
जीन्द	Jind	15.30	85,315	5,576
थानेसर	Thanesar	20.00	81,255	4,063
रिवाड़ी	Rewari	6.06	75,342	12,433
कैथल	Kaithal	7.90	71,142	9,005
पंचकूला शहरी सम्पदा	Panchkula Urban Estate	10.37	70,375	6,786
हांसी	Hansi	9.07	59,653	6,577
पलवल	Palwal	5.52	59,168	10,719
बहादुरगढ़ †	Bahadurgarh †	9.00	57,235	6,359
नारनौल	Narnaul	9.67	51,976	5,375
ग - नगर	C—Towns			
69 - अन्य	69—Others	502.42	10,67,615	2,125

क एक लाख या इससे अधिक जनसंख्या वाले शहर ॥

A—Cities having population one lakh or more.

ख 50,000 से 99,999 जनसंख्या वाले कस्बे ।

B—Towns having population 50,000 to 99,999

ग 50,000 से कम जनसंख्या वाले कस्बे ।

C—Town having population less than 50,000

*जगाधरी (नगरपालिका) तथा जगाधरी वर्कशाप रेलवे कालोनी (नगरपालिका) भी सम्मिलित है ।

*Includes Jagadhri (M.C.) and jagadhri Workshop Railway Colony (M.C.)

**हरियाणा कृषि विश्वविद्यालय तथा मिनी सचिवालय 'आऊट ग्रोथ' सम्मिलित है ।

**Includes Haryana Agricultural University and Mini Secretariat 'Out Growth'.

@ अम्बाला कैंट (सी.बी.) सम्मिलित है ।

@Includes Ambala Cantt (C.B.)

@ @ गुड़गांव का जनगणना कस्बा सम्मिलित है ।

@ @Includes census town of Gurgaon.

† बहादुर गढ़ में हुड़डा का सेक्टर-6 का 'आऊट ग्रोथ' सम्मिलित है ।

† Includes 'Out Growth' of Sector-6 of HUDA in Bahadurgarh.

नोट : - क्षेत्रफल के आंकड़े अनन्तिम है ।

Note :—Area figures are Provisional.

प्राप्ति स्थान : जनगणना विभाग, हरियाणा ।

Source : Census Department, Haryana.

क्षेत्रफल तथा जनसंख्या
AREA AND POPULATION

नगरों की जनसंख्या में प्रवृत्ति
Trend in Population of Towns

संख्या No. 3.12

नगर या कस्बे का नाम एवं श्रेणी		जिला		जनसंख्या					
Class and Name of the City or Town		District		Population					
				1991	1981	1961	1941	1921	1901
1	2	3	4	5	6	7	8	9	10
श्रेणी — I	Class—I								
फरीदाबाद समूह	Faridabad Complex	फरीदाबाद	Faridabad	6,17,717	3,30,864	50,709	6,367	4,337	5,310
यमुनानगर*	Yamunanagar*	यमुनानगर	Yamunanagar	2,19,754	1,60,424	84,337	16,422	11,544	13,462
रोहतक	Rohtak	रोहतक	Rohtak	2,16,096	1,66,767	88,193	48,148	25,240	24,323
पानीपत	Panipat	पानीपत	Panipat	1,91,212	1,37,927	67,026	37,837	27,323	26,914
हिसार**	Hisar**	हिसार	Hisar	1,81,255	1,37,369	60,222	28,618	21,415	17,647
करनाल \$	Karnal \$	करनाल	Karnal	1,76,131	1,32,107	72,109	37,444	22,845	23,550
सोनीपत	Sonipat	सोनीपत	Sonipat	1,43,922	1,09,369	45,882	17,781	12,981	12,990
अम्बाला शहर	Ambala City	अम्बाला	Ambala	1,19,338	1,04,565	76,204	44,964	24,581	28,200
गुड़गांव @@	Gurgaon@@	गुड़गांव	Gurgaon	1,35,884	1,00,877	37,868	9,935	5,107	4,765
भिवानी	Bhiwani	भिवानी	Bhiwani	1,21,629	1,01,277	58,194	43,921	33,270	35,917
अम्बाला @	Ambala@	अम्बाला	Ambala	1,39,889	1,21,203	1,05,543	62,419	74,745	50,438
सिरसा	Sirsa	सिरसा	Sirsa	1,12,841	89,068	33,363	20,718	16,241	15,800
श्रेणी — II	Class—II								
जीन्द	Jind	जीन्द	Jind	85,315	56,748	24,216	14,909	10,840	8,047
थानेसर	Thanesar	कुरुक्षेत्र	Kurukshetra	81,255	49,052	16,828	6,574	4,226	5,066
रिवाड़ी	Rewari	रिवाड़ी	Rewari	75,342	51,562	36,994	30,673	23,129	27,295
कैथल	Kaithal	कैथल	Kaithal	71,142	58,385	34,890	22,325	15,477	14,408
पंचकूला शहरी सम्पदा	Panchkula Urban Estate	पंचकूला	Panchkula	70,375	11,239
हांसी	Hansi	हिसार	Hisar	59,653	50,365	33,712	22,590	15,425	16,523
पलवल	Palwal	फरीदाबाद	Faridabad	59,168	47,328	27,863	13,606	9,352	12,830
बहादुरगढ़ ‡	Bhadurgarh ‡	रोहतक	Rohtak	57,235	37,488	14,982	8,206	5,955	5,974
नारनौल	Narnaul	महेन्द्रगढ़	Mahendragarh	51,976	41,441	23,959	23,063	20,410	19,489
श्रेणी — III	Class—III								
फतेहाबाद	Fatehabad	हिसार	Hisar	45,500	33,049	12,461	2,786
नरवाना	Narwana	जीन्द	Jind	38,533	29,242	14,037	7,066
मण्डी डबवाली	Mandi Dabwali	सिरसा	Sirsa	36,197	29,071	15,421	6,655
टोहाना	Tohana	हिसार	Hisar	34,215	25,487	12,394	8,950
गोहाना	Gohana	रोहतक	Rohtak	32,496	26,188	11,076	6,818	5,107	6,567
चरखी दादरी	Charkhi Dadri	भिवानी	Bhiwani	32,253	27,315	13,839	8,712	6,582	7,009
शाहबाद	Shahbad	कुरुक्षेत्र	Kurukshetra	31,452	26,308	18,975	14,745	11,329	11,009
झज्जर	Jhajjar	रोहतक	Rohtak	27,693	24,247	14,234	13,919	10,804	12,227
कालका	Kalka	पंचकूला	Panchkula	27,281	21,359	18,068	9,766	7,635	7,645

क्षेत्रफल तथा जनसंख्या
AREA AND POPULATION

नगरों की जनसंख्या में प्रवृत्ति
Trend in Population of Towns

संख्या No. 3.12 (जारी - Contd.)

नगर या कस्बे का नाम एवं श्रेणी Class and Name of the City or Town	जिला District	जनसंख्या Population							
		1991	1981	1961	1941	1921	1901		
1	2	3	4	5	6	7	8		
नारनाउंद	Narnaund	हिसार	Hisar	12,197
सदौरा	Sadaura	यमुनानगर	Yamunanagar	11,818	10,131	7,775	8,815	7,630	9,812
जुलाना	Julana	जीन्द	Jind	11,424	9,294	5,155
पटौदी	Pataudi	गुड़गांव	Gurgaon	11,278	8,422	4,243	4,105	3,342	4,171
इन्द्री	Indri	करनाल	Karnal	11,131	8,304
सिवानी	Siwani	भिवानी	Bhiwani	11,109
धारुहेड़ा	Dharuhera	रिवाड़ी	Rewari	10,848
उचाना	Uchana	जीन्द	Jind	10,216	8,091	4,387
रादौर	Radour	यमुनानगर	Yamunanagar	10,165	8,105	5,155
श्रेणी - V	Class—V								
लोहारू	Loharu	भिवानी	Bhiwani	9,031	7,247	4,465	4,023	2,339	2,175
बावल	Bawal	रिवाड़ी	Rewari	9,010	7,760	5,924	5,709	5,137	5,739
पुनहाना	Punhana	गुड़गांव	Gurgaon	8,679
उकलाना मंडी	Uklana Mandi	हिसार	Hisar	8,599	7,055	3,588
कनीना	Kanina	महेन्द्रगढ़	Mahendragarh	8,601	7,131	4,582
तोशाम	Tosam	भिवानी	Bhiwani	8,387
फारूखनगर	Farrukhnagar	गुड़गांव	Gurgaon	8,046	6,367	4,948	5,122	..	6,136
पिंजौर (ग्रामीण)	Pinjore (Rural)	पंचकूला	Panchkula	8,013	5,746
हथिन	Hathin	फरीदाबाद	Faridabad	7,863	6,553
बूढ़िया	Buria	यमुनानगर	Yamunanagar	7,850	6,258	3,988	3,857	3,547	5,865
खेड़ी साम्पला	Kheri Sampla	रोहतक	Rohtak	7,838
नुह	Nuh	गुड़गांव	Gurgaon	7,492	5,992	3,772
छछरौली	Chhachhrauli	यमुनानगर	Yamunanagar	7,330	6,140	5,038	5,419	4,202	5,520
मुस्तफाबाद	Mustafabad	यमुनानगर	Yamunanagar	7,301
हसनपुर	Hassanpur	फरीदाबाद	Faridabad	7,130	5,109
बिलासपुर	Bilaspur	यमुनानगर	Yamunanagar	7,130
दुन्डाहेड़ा	Dundahehra	गुड़गांव	Gurgaon	6,767
फारूखपुर	Farukhpur	यमुनानगर	Yamunanagar	5,579

क्षेत्रफल तथा जनसंख्या
AREA AND POPULATION

नगरों की जनसंख्या में प्रवृत्ति
Trend in Population of Towns

संख्या No. 3.12 (समाप्त – Concltd.)

नगर या कस्बे का नाम एवं श्रेणी		जिला		जनसंख्या					
Class and Name of the City or Town		District		Population					
1	2	3	4	5	6	7	8		
जाखलमण्डी	Jakhal Mandi	हिसार	Hisar	5,599	4,609	3,138
एच.एम.टी. पिंजौर	H.M.T. Pinjore	पंचकूला	Panchkula	5,516
श्रेणी – VI	Class—VI								
ऊंचा सिवाना	Uncha Siwana	करनाल	Karnal	4,860
अटेली	Ateli	महेन्द्रगढ़	Mahendragarh	4,457	2,993	1,521

प्राप्ति स्थान : भारत की जनगणना 1961, 1981 तथा 1991

Source : Census of India 1961, 1981 and 1991.

नोट :— जनसंख्या का श्रेणी स्तर

I – 1,00,000 तथा अधिक

II – 50,000 से 99,999

III – 20,000 से 49,999

IV – 10,000 से 19,999

V – 5,000 से 9,999

VI – 4,999 तक

Note :— Class ranges of population.

I—1,00,000 and above

II—50,000 to 99,999

III—20,000 to 49,999

IV—10,000 to 19,999

V-5,000 to 9,999

VI-Upto 4,999

*जगाधरी (नगरपालिका) तथा जगाधरी वर्कशाप रेलवे कालोनी (नगरपालिका) सम्मिलित हैं।

*Includes Jagadhri (M.C.) and Jagadhri Workshop Railway Colony (M.C.)

**हरियाणा कृषि विश्वविद्यालय तथा मिनी सचिवालय “आऊट ग्रोथ” सम्मिलित हैं।

**Includes Haryana Agricultural University and Mini Secretariat ‘Out Growth’.

@अम्बाला छावनी (सी.वी.) सम्मिलित है।

@Includes Ambala Cantt (C.B.)

@@गुड़गांव का जनगणना कस्बा सम्मिलित है।

@@Includes census town of Gurgaon.

‡ बहादुरगढ़ में हुड्डा का सैक्टर-6 का “आऊट ग्रोथ” सम्मिलित है।

‡ Includes “Out Growth” of Sector-6 of HUDA in Bahadurgarh.

‡‡ फतेहपुर गांव का भाग ‘आऊटग्रोथ’ सम्मिलित है।

‡‡ Includes part of village Fatehpur “Out Growth”.

\$ करनाल में अर्बन स्टेट का सैक्टर-6 का भाग “आऊट ग्रोथ” सम्मिलित है।

\$ Includes “Out Growth” of Sector-6 Urban Estate in Karnal.

नोट :— 1981 की जनगणना के अनुसार रनियां तथा झरसा नामक दो कस्बे अब कस्बे के रूप में अस्तित्व में नहीं हैं।

Note :— Two towns viz Rania and Jharsa which were in existence in 1981 census have ceased to be town.

क्षेत्रफल तथा जनसंख्या
AREA AND POPULATION

एक लाख व अधिक जनसंख्या वाले नगर / शहरी समूह - 1991
Cities/Urban Agglomerations with a Population of 1,00,000 and above—1991

संख्या No. 3.13

क्रम संख्या	नगर का नाम / शहरी समूह Name of city/ Urban Agglomeration	जनसंख्या Population			कुल साक्षर Total Literates			लिंग अनुपात Sex Ratio
		व्यक्ति Persons	पुरुष Males	स्त्रियाँ Females	व्यक्ति Persons	पुरुष Males	स्त्रियाँ Females	
1	2	3	4	5	6	7	8	9
1.	फरीदाबाद समूह (नगर) Faridabad Complex (City)	6,17,717	3,42,481	2,75,236	3,77,447	2,36,076	1,41,371	804
2.	यमुनानगर(यू.ए.)* Yamunanagar (U.A.)*	2,19,754	1,17,353	1,02,401	1,41,760	81,258	60,502	873
3.	रोहतक (नगर) Rohtak (City)	2,16,096	1,14,728	1,01,368	1,39,944	81,916	58,028	884
4.	पानीपत (नगर) Panipat (City)	1,91,212	1,02,261	88,951	1,14,343	66,655	47,688	870
5.	हिमाचल (यू.ए.)** Hisar (U.A.)**	1,81,255	98,425	82,830	1,13,410	68,498	44,912	842
6.	कमाल (यू.ए.)\$ Kamal (U.A.)\$	1,76,131	93,042	83,089	1,12,976	63,926	49,050	893
7.	सोनीपत (नगर) Sonipat (City)	1,43,922	76,899	67,023	90,899	54,088	36,811	872
8.	अम्बाला (यू.ए.)@ Ambala (U.A.)@	1,39,889	70,792	69,097	92,768	49,945	42,823	976
9.	गुडगांव @@ (यू.ए.) Gurgaon (U.A.)@@ (यू.ए.)	1,35,884	71,639	64,245	95,618	54,394	41,224	897
10.	भिवानी (नगर) Bhiwani (City)	1,21,629	64,977	56,652	71,506	43,756	27,750	872
11.	अम्बाला (नगर) Ambala (City)	1,19,338	61,852	57,486	83,465	45,825	37,640	929
12.	सिरसा (नगर) Sirsa (City)	1,12,841	60,573	52,268	65,781	39,173	26,608	863

* जगाधरी (नगरपालिका) तथा जगाधरी वर्कशाप रेलवे कालोनी (नगरपालिका) सम्मिलित है।

प्राप्ति स्थान : जनगणना विभाग, हरियाणा।

* Includes Jagadhri (M.C.) and Jagadhri Workshop Railway, Colony (M.C.)

Source : Census Department, Haryana.

** हरियाणा कृषि विश्वविद्यालय तथा मिनी सचिवालय 'आउट ग्रोथ' सम्मिलित है।

** Includes Haryana Agricultural University and Mini Secretariat 'Out Growth'.

@ अम्बाला छावनी (सी.बी.) सम्मिलित है।

@Includes Ambala Cantt. (C.B.)

@ @ गुडगांव का जनगणना कस्बा सम्मिलित है।

@ @ Includes census town of Gurgaon.

\$ अर्बन स्टेट का सेक्टर-6 का भाग 'आउट ग्रोथ' सम्मिलित है।

\$ Includes 'Out Growth' of Sector-6 urban Estate.

क्षेत्रफल तथा जनसंख्या

AREA AND POPULATION

ज़िलावार ग्रामीण / शहरी कार्यकर्ता तथा गैर-कार्यकर्ता - 1991

Rural/Urban Workers and Non-Workers by Districts—1991

संख्या No. 3.14

जिला District	मुख्य कार्यकर्ता Main workers			सीमांत कार्यकर्ता Marginal workers			गैर-कार्यकर्ता Non-workers			मुख्य काम करने वालों की कुल जनसंख्या पर प्रतिशतता Main Workers as per- centage to total population
	देहाती Rural	शहरी Urban	जोड़ Total	देहाती Rural	शहरी Urban	जोड़ Total	देहाती Rural	शहरी Urban	जोड़ Total	
1	2	3	4	5	6	7	8	9	10	11
अम्बाला Ambala	1,44,817	75,970	2,20,787	1,546	546	2,092	3,65,308	2,09,293	5,74,601	27.69
पंचकूला Panchkula	63,652	35,456	99,108	1,215	21	1,236	1,43,346	75,708	2,19,054	31.63
यमुनानगर Yamunanagar	1,50,324	76,287	2,26,611	2,388	71	2,459	3,92,241	2,00,569	5,92,810	27.57
कुरुक्षेत्र Kurukshetra	1,37,707	41,988	1,79,695	4,652	84	4,736	3,45,450	1,12,062	4,57,512	27.99
कैथल Kaithal	2,02,370	33,202	2,35,572	19,235	516	19,751	4,78,443	86,919	5,65,362	28.70
करनाल Karnal	1,84,639	68,938	2,53,577	4,469	751	5,220	4,53,406	1,73,594	6,27,000	28.63
पानीपत Panipat	1,73,216	67,291	2,40,507	11,102	541	11,643	4,22,838	1,58,513	5,81,351	28.86
सोनीपत Sonipat	1,72,007	48,516	2,20,523	10,582	297	10,879	3,94,252	1,29,212	5,23,464	29.21
रोहतक Rohtak	4,25,632	1,04,443	5,30,075	37,591	575	38,166	9,59,910	2,80,455	12,40,365	29.31
फरीदाबाद Faridabad	2,10,071	2,14,015	4,24,086	23,039	1,033	24,072	5,26,617	5,02,465	10,29,082	28.71
गुड़गांव Gurgaon	2,53,400	64,688	3,18,088	48,765	590	49,355	6,11,221	1,67,426	7,78,647	27.75
रिवाड़ी Rewari	1,23,951	25,938	1,49,889	22,595	707	23,302	3,81,555	68,555	4,50,110	24.05
महेन्द्रगढ़ Mahendragarh	1,51,144	21,460	1,72,604	38,027	826	38,853	4,08,054	62,358	4,70,412	25.31
भिवानी Bhiwani	2,66,200	51,282	3,17,482	51,690	850	52,540	6,25,260	1,44,436	7,69,696	27.86
जीन्द Jind	2,37,542	43,795	2,81,337	30,217	689	30,906	5,29,801	1,21,060	6,50,861	29.21
हिसार Hisar	4,59,415	1,10,861	5,70,276	35,367	1,403	36,770	9,60,299	2,77,289	12,37,588	30.92
सिरसा Sirsa	2,23,962	54,547	2,78,509	32,609	155	32,764	4,55,765	1,36,498	5,92,263	30.82
जोड़ Total 1991	35,80,049	11,38,677	47,18,726	3,75,089	9,655	3,84,744	84,53,766	29,06,412	1,13,60,178	28.66
1981	28,47,391	8,16,513	36,63,904	4,13,804	9,984	4,23,788	68,34,036	20,00,890	88,34,926	28.35

प्राप्ति स्थान : जनगणना विभाग, हरियाणा।
Source : Census Department, Haryana.

क्षेत्रफल तथा जनसंख्या
AREA AND POPULATION
 औद्योगिक श्रेणियों में कार्यकर्ताओं की संख्या एवं प्रतिशत वितरण
 Number and Percentage Distribution of Workers by Industrial Categories

संख्या No. 3.15

श्रेणियां	Categories	1991		1981	
		संख्या Number	जोड़ का प्रतिशत Percentage to Total	संख्या Number	जोड़ का प्रतिशत Percentage to Total
	1	2	3	4	5
प्राथमिक क्षेत्र	Primary Sector (1+2+3)	27,71,028	58.72	22,60,842	61.70
11. कृषक	Cultivators	18,29,530	38.77	16,36,882	44.67
12. कृषि श्रमिक	Agricultural Labourers	8,96,782	19.00	5,90,324	16.11
13. पशुधन, वन-विद्या, मछली पकड़ने, आखेट, फलीघान इत्यादि	Livestock, Forestry, Fishing, Hunting and Plantations	44,716	0.95	33,636	0.92
द्वितीय क्षेत्र	Secondary Sector (4+5+6)	6,27,654	13.30	5,68,467	15.52
4. खान खोदने तथा खान से पत्थर निकालने	Mining and Quarrying	5,845	0.12	3,505	0.10
5. (क) गृह उद्योग	(a) Household Industry	72,195	1.53	1,02,826	2.81
(ख) गृह उद्योग के अतिरिक्त	(b) Other than Household Industry	4,26,138	9.03	3,68,553	10.06
6. निर्माण कार्य	Construction	1,23,476	2.62	93,583	2.55
तृतीय क्षेत्र	Tertiary Sector (7+8+9)	13,20,044	27.98	8,34,595	22.78
7. व्यापार तथा वाणिज्य	Trade and Commerce	4,07,010	8.63	2,84,266	7.76
8. यातायात, संग्रहण और संचार	Transport, Storage and Communications	1,53,459	3.25	1,13,049	3.09
9. अन्य सेवाएं / अन्य कार्यकर्ता	Other Services/Other Workers	7,59,575	16.10	4,37,280	11.93
जोड़ मुख्य कार्यकर्ता	Total Main Workers	47,18,726	100.00	36,63,904	100.00
सीमान्त कार्यकर्ता	Marginal Workers	3,84,744		4,23,788	

प्राप्ति स्थान : भारत की जनगणना, 1991
 Source :—Census of India, 1991.

नोट - मुख्य कार्यकर्ता वह है जिसे एक वर्ष में 183 दिन या इससे अधिक एक या एक से अधिक आर्थिक क्रिया में कार्य किया है। एक व्यक्ति जिसे एक वर्ष में 183 दिन से कम कार्य किया है, सीमान्त कार्यकर्ता माना जाता है।

Note :— The main workers is one who has worked for 183 days or more in a year in one or more than one economic activity. A person who has worked for less than 183 days in a year is considered a marginal worker.

क्षेत्रफल तथा
AREA AND
नौ औद्योगिक श्रेणियों में वर्गीकृत काम
Working Population Classified into

संख्या No. 3.16 (जारी Contd.)

जिला District	कृषक As Cultivator	मुख्य कार्य करने वाले MAIN WORKERS					खान खोदने, खान से पत्थर निकालने, पशुधन, वन विद्या, मछली पकड़ने, आखेट, गंपण, फलोद्यान और सम्बद्ध क्रियाओं में लगे हुए In Mining, Quarry- ing, Livestock, Forestry, Fishing, Hunting, Plantation, Orchards and Allied Activites		
		कृषि श्रमिक As Agricultural Labourer			III/IV				
		I			II				
		व्यक्ति Persons	पुरुष Males	स्त्रियां Females	व्यक्ति Persons	पुरुष Males		स्त्रियां Females	व्यक्ति Persons
1	2	3	4	5	6	7	8	9	10
अम्बाला Ambala	47,759	47,455	304	42,817	41,672	1,145	2,233	2,139	94
पंचकूला Panchkula	20,822	20,631	191	8,693	8,462	231	1,347	1,275	72
यमुनानगर Yamunanagar	58,016	57,773	243	54,163	52,908	1,255	1,860	1,787	73
कुरुक्षेत्र Kurukshetra	58,684	58,254	430	49,744	46,492	3,252	1,296	1,252	44
कैथल Kaithal	1,12,151	1,07,023	5,128	58,772	53,976	4,796	1,781	1,735	46
करनाल Karnal	73,063	70,260	2,803	72,713	65,348	7,365	2,180	2,106	74
पानीपत Panipat	79,181	74,694	4,487	51,205	44,853	6,352	958	924	34
सोनीपत Sonipat	69,748	60,451	9,297	39,637	32,258	7,379	1,196	1,102	94
रोहतक Rohtak	2,25,518	1,82,654	42,864	84,550	68,062	16,488	4,531	4,217	314
फरीदाबाद Faridabad	1,11,626	97,755	13,871	49,316	41,291	8,025	5,436	4,917	519
गुड़गांव Gurgaon	1,27,705	1,10,844	16,861	43,656	35,261	8,395	4,070	3,829	241
रिवाड़ी Rewari	63,339	56,277	7,062	18,586	15,447	3,139	1,876	1,761	115
महेन्द्रगढ़ Mahendragarh	84,755	75,534	9,221	17,874	15,143	2,731	1,887	1,772	115
भिवानी Bhiwani	1,73,944	1,40,816	33,128	41,031	33,953	7,078	4,037	3,896	141
जीन्द Jind	1,40,695	1,25,342	15,353	56,686	49,678	7,008	3,226	3,133	93
हिसार Hisar	2,63,757	2,22,154	41,603	1,30,235	1,10,226	20,009	9,041	8,663	378
सिरसा Sirsa	1,18,767	1,07,605	11,162	77,104	66,838	10,266	3,606	3,526	80
जोड़ Total 1991	18,29,530	16,15,522	2,14,008	8,96,782	7,81,868	1,14,914	50,561	48,034	2,527
1981	16,36,882	14,97,901	1,38,981	5,90,324	5,28,256	62,068	37,140	35,509	1,631

जनसंख्या

POPULATION

करने वालों की जनसंख्या : 1991

Nine Industrial Categories : 1991

मुख्य कार्य करने वाले
MAIN WORKERS

निर्माण, ढंग, मुग्मत तथा अन्य सेवाओं में
In Manufacturing, Processing, Servicing and Repairs

गृह उद्योग में In Household Industry V (a)			गृह उद्योग के अतिरिक्त में In other than Household Industry V(b)			निर्माण कार्य में In Construction VI		
व्यक्ति Persons	पुरुष Males	स्त्रियां Females	व्यक्ति Persons	पुरुष Males	स्त्रियां Females	व्यक्ति Persons	पुरुष Males	स्त्रियां Females
11	12	13	14	15	16	17	18	19
5,169	4,862	307	17,574	16,898	676	9,077	8,420	657
1,815	1,626	189	13,143	12,470	673	6,618	5,674	944
5,650	5,083	567	30,330	29,319	1,011	7,494	7,413	81
2,020	1,881	139	10,366	9,744	622	4,523	4,416	107
3,531	3,336	195	10,611	10,052	559	4,723	4,677	46
5,120	4,575	545	17,071	16,321	750	6,104	5,962	142
6,470	6,008	462	35,838	33,154	2,684	4,648	4,619	29
3,218	3,035	183	26,835	25,149	1,686	4,872	4,653	219
5,171	4,705	466	34,576	31,906	2,670	12,695	12,092	603
3,812	3,578	234	1,11,050	1,07,872	3,178	16,322	15,706	616
4,464	3,975	489	26,214	25,060	1,154	9,365	9,033	332
3,236	2,849	387	14,122	13,780	342	4,842	4,728	114
2,686	2,462	224	6,473	6,276	197	4,825	4,787	38
4,940	4,636	304	14,242	13,689	553	6,042	5,869	173
4,707	4,432	275	11,795	11,258	537	5,665	5,594	71
6,894	6,333	561	30,440	28,635	1,805	10,921	10,550	371
3,292	2,973	319	15,458	14,470	988	4,740	4,558	182
72,195	66,349	5,846	4,26,138	4,06,053	20,085	1,23,476	1,18,751	4,725
1 02.826	96,002	6,824	3,68,553	3,55,698	12,855	93,583	89,244	4,339

क्षेत्रफल तथा
AREA AND
नौ औद्योगिक श्रेणियों में वर्गीकृत काम
Working Population Classified into

संख्या No. 3.16 (समाप्त Concl'd.)

जिला	District	मुख्य कार्य करने वाले MAIN WORKERS								
		व्यापार तथा वाणिज्य में In Trade and Commerce VII			यातायात, संग्रहण और संचार में In Transport, Storage and Communication VIII			अन्य सेवाओं में In other Services IX		
		व्यक्ति Persons	पुरुष Males	स्त्रियां Females	व्यक्ति Persons	पुरुष Males	स्त्रियां Females	व्यक्ति Persons	पुरुष Males	स्त्रियां Females
1		20	21	22	23	24	25	26	27	28
अम्बाला	Ambala	25,833	25,171	662	9,198	9,013	185	61,127	53,617	7,510
पंचकूला	Panchkula	8,472	8,237	235	3,722	3,633	89	34,476	29,438	5,038
यमुनानगर	Yamunanagar	21,989	21,604	385	11,590	11,469	121	35,519	30,792	4,727
कुरुक्षेत्र	Kurukshetra	17,153	17,009	144	4,654	4,623	31	31,255	27,777	3,478
कैथल	Kaithal	17,701	17,528	173	5,436	5,419	17	20,866	18,669	2,197
करनाल	Karnal	24,116	23,699	417	6,615	6,515	100	46,595	41,088	5,507
पानीपत	Panipat	23,628	23,296	332	6,325	6,291	34	32,254	28,278	3,976
सोनीपत	Sonipat	17,967	17,450	517	11,020	10,866	154	46,030	40,699	5,331
रोहतक	Rohtak	40,604	39,928	676	20,338	20,151	187	1,02,092	90,359	11,733
फरीदाबाद	Faridabad	42,769	41,613	1,156	14,253	14,118	135	69,502	59,742	9,760
गुड़गांव	Gurgaon	27,451	26,720	731	13,732	13,589	143	61,431	54,900	6,531
रिवाड़ी	Rewari	12,348	12,209	139	6,145	6,098	47	25,395	23,281	2,114
महेन्द्रगढ़	Mahendragarh	13,129	12,990	139	4,213	4,206	7	36,762	34,664	2,098
भिवानी	Bhiwani	20,238	19,966	272	7,580	7,543	37	45,428	41,396	4,032
जीन्द	Jind	20,097	19,884	213	8,084	7,989	95	30,382	27,469	2,913
हिसार	Hisar	47,247	46,758	489	14,140	14,053	87	57,601	49,895	7,706
सिरसा	Sirsa	26,268	25,979	289	6,414	6,391	23	22,860	19,197	3,663
जोड़	Total 1991	4,07,010	4,00,041	6,969	1,53,459	1,51,967	1,492	7,59,575	6,71,261	88,314
	1981	2,84,266	2,79,772	4,494	1,13,049	1,11,921	1,128	4,37,280	3,87,484	49,796

जनसंख्या

POPULATION

करने वालों की जनसंख्या : 1991

Nine Industrial Categories : 1991

कुल मुख्य कार्य करने वाले Total Main Workers I to IX			सीमान्त कार्यकर्ता Marginal Workers			कार्य न करने वाले Non-Workers		
व्यक्ति Persons	पुरुष Males	स्त्रियां Females	व्यक्ति Persons	पुरुष Males	स्त्रियां Females	व्यक्ति Persons	पुरुष Males	स्त्रियां Females
29	30	31	32	33	34	35	36	37
2,20,787	2,09,247	11,540	2,092	154	1,938	5,74,601	2,09,580	3,65,021
99,108	91,446	7,662	1,236	164	1,072	2,19,054	81,947	1,37,107
2,26,611	2,18,148	8,463	2,459	387	2,072	5,92,810	2,17,880	3,74,930
1,79,695	1,71,448	8,247	4,736	345	4,391	4,57,512	1,69,819	2,87,693
2,35,572	2,22,415	13,157	19,751	1,013	18,738	5,65,362	2,19,591	3,45,771
2,53,577	2,35,874	17,703	5,220	568	4,652	6,27,000	2,38,614	3,88,386
2,40,507	2,22,117	18,390	11,643	671	10,972	5,81,351	2,26,716	3,54,635
2,20,523	1,95,663	24,860	10,879	740	10,139	5,23,464	2,13,730	3,09,734
5,30,075	4,54,074	76,001	38,166	3,169	34,997	12,40,365	5,19,832	7,20,533
4,24,086	3,86,592	37,494	24,072	1,932	22,140	10,29,082	4,19,699	6,09,383
3,18,088	2,83,211	34,877	49,355	1,765	47,590	7,78,647	3,27,644	4,51,003
1,49,889	1,36,430	13,459	23,302	1,765	21,537	4,50,110	1,85,265	2,64,845
1,72,604	1,57,834	14,770	38,853	1,978	36,875	4,70,412	1,97,192	2,73,220
3,17,482	2,71,764	45,718	52,540	3,271	49,269	7,69,696	3,31,343	4,38,353
2,81,337	2,54,779	26,558	30,906	1,384	29,522	6,50,861	2,67,851	3,83,010
5,70,276	4,97,267	73,009	36,770	1,614	35,156	12,37,588	4,92,135	7,45,453
2,78,509	2,51,537	26,972	32,764	1,405	31,359	5,92,263	2,26,465	3,65,798
47,18,726	42,59,846	4,58,880	3,84,744	22,325	3,62,419	1,13,60,178	45,45,303	68,14,875
36,63,904	33,81,788	2,82,116	4,23,788	68,491	3,55,297	88,34,926	34,59,659	53,75,267

प्राप्ति स्थान : जनगणना विभाग, हरियाणा।

Source : Census Department, Haryana.

क्षेत्रफल तथा जनसंख्या
AREA AND POPULATION

हरियाणा में शहरी तथा देहाती जनसंख्या का आयु वितरण - 1981 तथा 1991
Age distribution of Rural and Urban Population in Haryana—1981 and 1991

संख्या No. 3.17

आयु समूह Age Group	कुल जनसंख्या Total Population			देहाती Rural			शहरी Urban		
	जोड़ Total	पुरुष Males	स्त्रियाँ Females	जोड़ Total	पुरुष Males	स्त्रियाँ Females	जोड़ Total	पुरुष Males	स्त्रियाँ Females
1	2	3	4	5	6	7	8	9	10
1981									
सभी आयु									
All ages	1,29,22,618	69,09,938	60,12,680	1,00,95,231	53,80,966	47,14,265	28,27,387	15,28,972	12,98,415
0	3,83,587	1,98,835	1,84,752	3,11,235	1,61,748	1,49,487	72,352	37,087	35,265
1	2,49,722	1,30,959	1,18,763	1,93,563	1,01,573	91,990	56,159	29,386	26,773
2	3,51,253	1,81,044	1,70,209	2,81,806	1,45,239	1,36,567	69,446	35,804	33,642
3	3,54,894	1,82,253	1,72,641	2,83,516	1,45,425	1,38,091	71,378	36,828	34,550
4	3,70,964	1,96,953	1,74,011	2,99,219	1,58,859	1,40,360	71,746	38,094	33,652
5—9	18,59,439	9,92,353	8,67,086	14,97,815	8,01,696	6,96,119	3,61,623	1,90,656	1,70,967
10—14	18,25,008	9,78,365	8,46,643	14,80,779	7,95,618	6,85,161	3,44,229	1,82,747	1,61,482
15—19	14,10,325	7,82,077	6,28,248	10,97,623	6,10,153	4,87,470	3,12,703	1,71,925	1,40,778
20—24	12,09,989	6,38,588	5,71,401	8,94,018	4,67,938	4,26,080	3,15,970	1,70,649	1,45,321
25—29	9,41,129	5,01,531	4,39,598	6,90,141	3,61,094	3,29,047	2,50,987	1,40,436	1,10,551
30—34	7,45,918	3,89,415	3,56,503	5,57,354	2,83,640	2,73,714	1,88,565	1,05,776	82,789
35—39	6,10,504	3,17,009	2,93,495	4,54,682	2,31,373	2,23,309	1,55,822	85,636	70,186
40—44	5,46,231	2,87,164	2,59,067	4,17,329	2,14,859	2,02,470	1,28,902	72,305	56,597
45—49	4,94,399	2,50,791	2,43,608	3,82,978	1,91,094	1,91,884	1,11,421	59,697	51,724
50—54	4,56,424	2,57,184	1,99,240	3,62,470	2,05,021	1,57,449	93,955	52,164	41,791
55—59	2,86,247	1,46,257	1,39,990	2,26,309	1,14,913	1,11,396	59,938	31,344	28,594
60—64	3,39,824	1,95,454	1,44,370	2,76,758	1,60,969	1,15,789	63,066	34,485	28,581
65—69	1,79,541	99,502	80,039	1,44,518	81,178	63,340	35,024	18,325	16,699
70 तथा अधिक and above	2,99,662	1,79,681	1,19,981	2,40,029	1,46,566	93,463	59,633	33,115	26,518
1991									
0—6	31,25,173	16,63,350	14,61,823	24,29,267	12,94,035	11,35,232	6,95,906	3,69,315	3,26,591
7 तथा अधिक 7 and above	1,33,38,475	71,64,124	61,74,351	99,79,637	53,63,299	46,16,338	33,58,838	18,00,825	15,58,013

टिप्पणी :— 1. 'सभी आयु' में 'आयु नहीं बताई' के आंकड़े सम्मिलित हैं।

Note :— 1. Figure for 'All ages' include 'Age not stated'.

2. कुल जोड़ पूर्णांकन करने के कारण भिन्न हो सकते हैं।

2. Totals may not tally on account of rounding off.

3. 1991 की जनगणना के सभी आयु समूहों के आंकड़े उपलब्ध नहीं हैं।

3. Figures according to 1991 Census for all age-groups are not available.

प्राप्ति स्थान :— जनगणना विभाग, हरियाणा।

Source :— Census Department, Haryana.

क्षेत्रफल तथा जनसंख्या
AREA AND POPULATION

हरियाणा में धर्म के अनुसार जनसंख्या - 1991
Population by Religion in Haryana—1991

संख्या No. 3.18

जिला	हिन्दू	सिक्ख	मुसलमान	ईसाई	बौद्ध	जैन	अन्य धर्म	अकथित धर्म	जोड़	
District	Hindus	Sikhs	Muslims	Christians	Buddhists	Jains	Other Religions	Religion not stated	Total	
1	2	3	4	5	6	7	8	9	10	
अम्बाला	Ambala	9,54,044	1,33,196	22,094	2,978	244	4,028	5	289	11,16,878
पंचकूला	Panchkula
यमुनानगर	Yamunanagar	6,77,076	72,497	69,468	1,621	67	1,143	—	8	8,21,880
कुरुक्षेत्र	Kurukshetra	5,17,512	1,15,645	7,217	1,032	18	443	—	76	6,41,943
कथल	Kaithal	7,34,881	78,828	5,425	986	79	174	—	312	8,20,685
कानाल	Karnal	7,95,059	74,822	14,014	692	27	1,019	24	140	8,85,797
पानीपत	Panipat	7,47,248	50,935	32,008	786	72	2,451	—	1	8,33,501
सोनीपत	Sonipat	7,30,050	2,501	17,871	307	147	3,756	9	225	7,54,866
रोहतक	Rohtak	17,91,250	4,406	7,079	113	49	5,095	7	607	18,08,606
फरीदाबाद	Faridabad	12,98,359	21,749	1,50,341	3,649	893	2,149	35	65	14,77,240
गुडगांव	Gurgaon	7,43,497	3,366	3,94,304	1,042	274	3,322	41	244	11,46,090
रिवारी	Rewari	6,19,711	955	1,281	159	16	1,174	—	5	6,23,301
महेन्द्रगढ़	Mahendragarh	6,76,405	1,794	2,344	12	1	919	—	394	6,81,869
भिवानी	Bhiwani	11,27,661	2,159	8,283	156	12	1,113	—	334	11,39,718
जिन्द	Jind	9,20,581	25,204	13,813	73	26	3,208	11	188	9,63,104
हिसार	Hisar	17,00,639	1,24,239	14,260	819	107	4,159	21	390	18,44,634
सिरसा	Sirsa	6,52,539	2,44,540	3,973	1,274	26	1,143	3	38	9,03,536
जोड़	Total	1,46,86,512	9,56,836	7,63,775	15,699	2,058	35,296	156	3,316	1,64,63,648

प्राप्ति स्थान : जनगणना विभाग, हरियाणा।
Source :—Census Department, Haryana.

टिप्पणी : पंचकूला जिले की सूचना जिला अम्बाला में सम्मिलित है।

Note : Information of District Panchkula is included in District Ambala.

क्षेत्रफल तथा जनसंख्या
AREA AND POPULATION

जिलावार विभिन्न भाषाओं का प्रयुक्त करने वाली जनसंख्या - 1981
Districtwise Distribution of Population by Languages—1981

संख्या No. 3.19

जिला	District	हिन्दी Hindi	पंजाबी Punjabi	उर्दू Urdu	अन्य Other	कुल Total
1		2	3	4	5	6
हिसार	Hisar	13,34,928	1,54,011	482	7,113	14,96,534
सिरसा	Sirsa	4,04,182	2,99,141	61	3,684	7,07,068
भिवानी	Bhiwani	9,11,944	4,784	55	3,269	9,20,052
गुड़गांव	Gurgaon	6,90,448	12,108	1,43,069	3,973	8,49,598
फरीदाबाद	Faridabad	8,96,923	47,498	43,595	12,843	10,00,859
जीन्द	Jind	9,01,192	34,510	81	2,291	9,38,074
महेंद्रगढ़	Mahendragarh	9,46,670	10,232	357	2,141	9,59,400
अम्बाला	Ambala	11,54,194	2,09,015	26,434	19,820	14,09,463
करनाल	Karnal	11,39,667	1,60,095	10,569	12,495	13,22,826
कुरुक्षेत्र	Kurukshetra	9,26,978	1,97,330	805	4,913	11,30,026
रोहतक	Rohtak	12,96,442	40,598	366	4,547	13,41,953
सोनीपत	Sonipat	8,23,963	15,968	1,390	5,444	8,46,765
जंड़	Total	1,14,27,531	11,85,290	2,27,264	82,533	1,29,22,618
प्रतिशतता	Percentage	88.43	9.17	1.76	0.64	100.00

प्राप्ति स्थान : जनगणना विभाग, हरियाणा।
Source :—Census Department, Haryana.

नोट : - 1991 जनगणना के आंकड़े उपलब्ध नहीं हैं।

Note :—Figures according to 1991 Census are not available.

क्षेत्रफल तथा जनसंख्या
AREA AND POPULATION
 जिलों में अनुसूचित जातियाँ : 1991
 Scheduled Castes by Districts : 1991

संख्या No. 3.20

जिला	District	अनुसूचित जातियाँ Scheduled Castes									कुल जनसंख्या पर अनुसूचित जातियों की प्रतिशतता Scheduled castes as percentage to total Population
		देहाती Rural			शहरी Urban			जोड़ Total			
		जोड़ Total	पुरुष Males	स्त्रियाँ Females	जोड़ Total	पुरुष Males	स्त्रियाँ Females	जोड़ Total	पुरुष Males	स्त्रियाँ Females	
1	2	3	4	5	6	7	8	9	10	11	
अम्बाला	Ambala	1,61,752	86,783	74,969	39,058	20,561	18,497	2,00,810	1,07,344	93,466	25.18
पंचकुला	Panchkula	44,255	23,897	20,358	11,710	6,321	5,389	55,965	30,218	25,747	17.52
यमुनानगर	Yamunanagar	1,71,828	91,849	79,979	33,327	17,842	15,485	2,05,155	1,09,691	95,464	24.96
कुरुक्षेत्र	Kurukshetra	1,11,171	59,289	51,882	15,747	8,381	7,366	1,26,918	67,670	59,248	19.77
काँथल	Kaithal	1,59,474	86,768	72,706	16,503	8,923	7,580	1,75,977	95,691	80,286	21.44
कानूनाल	Karnal	1,44,882	78,326	66,556	32,482	17,284	15,198	1,77,364	95,610	81,754	20.02
पानीपत	Panipat	1,24,555	67,363	57,192	24,549	13,251	11,298	1,49,104	80,614	68,490	17.89
सोनीपत	Sonipat	1,08,470	58,869	49,601	26,212	14,076	12,136	1,34,682	72,945	61,737	17.84
रोहतक	Rohtak	2,75,173	1,49,535	1,25,638	57,699	30,939	26,760	3,32,872	1,80,474	1,52,398	18.40
फरीदाबाद	Faridabad	1,43,856	77,661	66,195	93,347	51,868	41,479	2,37,203	1,29,529	1,07,674	16.06
गुडगांव	Gurgaon	1,22,198	65,787	56,411	33,522	17,858	15,664	1,55,720	83,645	72,075	13.59
रिव्वारि	Rewari	1,04,564	54,808	49,756	15,753	8,370	7,383	1,20,317	63,178	57,139	19.30
महेंद्रगढ़	Mahendragarh	94,162	48,634	45,528	11,248	5,993	5,255	1,05,410	54,627	50,783	15.46
भिवानी	Bhiwani	1,79,643	96,351	83,292	36,519	19,449	17,070	2,16,162	1,15,800	1,00,362	18.97
जिन्द	Jind	1,67,205	91,373	75,832	21,204	11,418	9,786	1,88,409	1,02,791	85,618	19.56
हिसार	Hisar	3,60,378	1,93,777	1,66,601	67,694	36,241	31,453	4,28,072	2,30,018	1,98,054	23.21
सिरसा	Sirsa	2,01,711	1,07,220	94,491	39,082	20,756	18,326	2,40,793	1,27,976	1,12,817	26.65
जोड़	Total	26,75,277	14,38,290	12,36,987	5,75,656	3,09,531	2,66,125	32,50,933	17,47,821	15,03,112	19.75

प्राप्ति स्थान : - जनगणना विभाग, हरियाणा।
 Source : Census Department, Haryana.

नोट : - हरियाणा में अनुसूचित कबीले नहीं हैं।

Note :- There are no Scheduled Tribes in Haryana.

क्षेत्रफल तथा
AREA AND
नौ औद्योगिक श्रेणियों में वर्गीकृत काम
Scheduled Castes Working Population

संख्या No. 3.21

जिला District	मुख्य कार्य करने वाले MAIN WORKERS								
	कृषक			कृषि श्रमिक			खान खोदने, खान में पत्थर निकालने, पशुधन, वन विद्या, मछली पकड़ने, आखेट, गंपण, फलोंघान और सम्बन्ध क्रियाओं में लगे हुए		
	As Cultivator			As Agricultural Labourer			In Mining, Quarrying, Livestock, Forestry, Fishing, Hunting, Plantation, Orchards and Allied Activities		
	I			II			III/IV		
	व्यक्ति Persons	पुरुष Males	स्त्रियां Females	व्यक्ति Persons	पुरुष Males	स्त्रियां Females	व्यक्ति Persons	पुरुष Males	स्त्रियां Females
1	2	3	4	5	6	7	8	9	10
अम्बाला Ambala	4,055	3,958	97	29,214	28,385	829	572	526	46
पंचकूला Panchkula
यमुनानगर Yamunanagar	3,309	3,281	28	31,087	30,173	914	327	316	11
कुरुक्षेत्र Kurukshetra	2,184	2,159	25	23,816	22,084	1,732	224	211	13
कैथल Kaithal	3,580	3,282	298	36,457	33,337	3,120	699	686	13
करनाल Karnal	2,559	2,460	99	32,450	28,948	3,502	356	345	11
पानीपत Panipat	1,926	1,771	155	26,145	22,757	3,388	293	279	14
सोनीपत Sonipat	931	776	155	19,863	15,713	4,150	297	271	26
रोहतक Rohtak	3,600	2,919	681	55,181	43,852	11,329	1,547	1,374	173
फरीदाबाद Faridabad	4,563	3,872	691	22,120	18,863	3,257	1,426	1,196	230
गुड़गांव Gurgaon	2,536	2,206	330	15,108	12,401	2,707	831	744	87
रिवाड़ी Rewari	1,667	1,508	159	11,176	9,580	1,596	937	875	62
महेंद्रगढ़ Mahendragarh	2,075	1,781	294	11,298	9,565	1,733	966	888	78
भिवानी Bhiwani	13,278	10,880	2,398	27,578	22,514	5,064	1,544	1,470	74
जानंद Jind	3,467	3,137	330	38,313	33,412	4,901	1,182	1,118	64
हिसार Hisar	16,790	14,368	2,422	82,994	70,348	12,646	2,668	2,526	142
सिरसा Sirsa	8,575	7,440	1,135	50,113	43,715	6,398	1,474	1,439	35
जोड़ Total	75,095	65,798	9,297	5,12,913	4,45,647	67,266	15,343	14,264	1,079

जनसंख्या

POPULATION

करने वाली अनुसूचित जातियों की जनसंख्या : 1991

Classified into Nine Industrial Categories : 1991

मुख्य कार्य करने वाले MAIN WORKERS								
निर्माण, ढंग, मरम्मत तथा अन्य सेवाओं में In Manufacturing, Processing, Servicing and Repairs								
गृह उद्योग में In Household Industry V (a)			गृह उद्योग के अतिरिक्त में In other than Household Industry V(b)			निर्माण कार्य में In Construction VI		
व्यक्ति Persons	पुरुष Males	स्त्रियां Females	व्यक्ति Persons	पुरुष Males	स्त्रियां Females	व्यक्ति Persons	पुरुष Males	स्त्रियां Females
11	12	13	14	15	16	17	18	19
1,398	1,271	127	5,825	5,278	547	5,231	4,503	728
...
1,552	1,219	333	5,290	4,993	297	2,019	1,987	32
227	203	24	1,913	1,626	287	816	776	40
675	635	40	2,641	2,335	306	792	764	28
1,337	1,201	136	3,884	3,492	392	828	762	66
781	718	63	6,058	5,155	903	792	782	10
525	505	20	5,881	4,911	970	1,412	1,271	141
799	730	69	8,214	6,820	1,394	4,169	3,775	394
604	569	35	11,583	11,152	431	5,444	5,219	225
828	734	94	4,458	4,095	363	3,383	3,245	138
1,215	1,016	199	2,518	2,417	101	2,231	2,131	100
528	502	26	1,739	1,660	79	1,225	1,201	24
849	768	81	3,345	2,976	369	2,090	1,954	136
1,117	1,029	88	2,264	2,017	247	1,171	1,141	30
1,601	1,408	193	6,947	5,910	1,037	3,275	3,027	248
888	791	97	3,763	3,252	511	1,248	1,190	58
14,924	13,299	1,625	76,323	68,089	8,234	36,126	33,728	2,398

क्षेत्रफल तथा
AREA AND

नौ औद्योगिक श्रेणियों में वर्गीकृत काम
Scheduled Castes Working Population Classified into

संख्या No. 3.21 (समाप्त Concl.)

जिला	District	मुख्य कार्य करने वाले MAIN WORKERS								
		व्यापार तथा वाणिज्य में In Trade and Commerce VII			यातायात, संग्रहण और संचार में In Transport, Storage and Communication VIII			अन्य सेवाओं में In other Services IX		
		व्यक्ति Persons	पुरुष Males	स्त्रियां Females	व्यक्ति Persons	पुरुष Males	स्त्रियां Females	व्यक्ति Persons	पुरुष Males	स्त्रियां Females
1		20	21	22	23	24	25	26	27	28
अम्बाला	Ambala	3,188	3,077	111	2,528	2,483	45	19,927	18,141	1,786
पंचकूला	Panchkula
यमुनानगर	Yamunanagar	2,277	2,160	117	2,394	2,375	19	7,532	6,870	662
कुरुक्षेत्र	Kurukshetra	1,095	1,072	23	849	845	4	4,947	4,383	564
कैथल	Kaithal	1,240	1,208	32	1,023	1,019	4	4,542	4,108	434
करनाल	Karnal	1,296	1,260	36	913	879	34	7,599	6,909	690
पानीपत	Panipat	1,261	1,225	36	945	940	5	5,342	4,834	508
सोनीपत	Sonipat	1,679	1,591	88	1,497	1,483	14	7,450	6,832	618
रोहतक	Rohtak	3,714	3,604	110	2,871	2,845	26	16,632	14,768	1,864
फरीदाबाद	Faridabad	3,824	3,666	158	2,240	2,224	16	13,909	12,356	1,553
गुड़गांव	Gurgaon	2,301	2,237	64	2,033	2,011	22	10,176	9,250	926
रिवाड़ी	Rewari	1,233	1,204	29	1,753	1,739	14	5,825	5,509	316
महेंद्रगढ़	Mahendragarh	1,322	1,279	43	1,004	1,000	4	5,146	4,682	464
भिवानी	Bhiwani	2,100	2,052	48	1,544	1,541	3	7,951	7,171	780
जीन्द	Jind	1,495	1,449	46	1,571	1,533	38	5,017	4,585	432
हिसार	Hisar	3,571	3,507	64	3,158	3,137	21	11,317	10,072	1,245
सिरसा	Sirsa	2,588	2,501	87	1,646	1,642	4	5,011	4,454	557
जोड़	Total	34,184	33,092	1,092	27,969	27,696	273	1,38,323	1,24,924	13,399

जनसंख्या

IPOPULATION

करने वाली अनुसूचित जातियों की जनसंख्या : 1991

Nine Industrial Categories : 1991

कुल मुख्य कार्य करने वाले Total Main Workers I to IX			सीमान्त कार्यकर्ता Marginal Workers			कार्य न करने वाले Non-Workers		
व्यक्ति Persons	पुरुष Males	स्त्रियां Females	व्यक्ति Persons	पुरुष Males	स्त्रियां Females	व्यक्ति Persons	पुरुष Males	स्त्रियां Females
29	30	31	32	33	34	35	36	37
71,938	67,622	4,316	1,013	62	951	1,83,824	69,878	1,13,946
..
55,787	53,374	2,413	1,563	169	1,394	1,47,805	56,148	91,657
36,071	33,359	2,712	1,944	106	1,838	88,903	34,205	54,698
51,649	47,374	4,275	6,305	304	6,001	1,18,023	48,013	70,010
51,222	46,256	4,966	1,449	164	1,285	1,24,693	49,190	75,503
43,543	38,461	5,082	3,038	202	2,836	1,02,523	41,951	60,572
39,535	33,353	6,182	1,948	154	1,794	93,199	39,438	53,761
96,727	80,687	16,040	6,610	828	5,782	2,29,535	98,959	1,30,576
65,713	59,117	6,596	4,479	476	4,003	1,67,011	69,936	97,075
41,654	36,923	4,731	4,822	309	4,513	1,09,244	46,413	62,831
28,555	25,979	2,576	4,005	416	3,589	87,757	36,783	50,974
25,303	22,558	2,745	5,262	369	4,893	74,845	31,700	43,145
60,279	51,326	8,953	7,834	613	7,221	1,48,049	63,861	84,188
55,597	49,421	6,176	6,170	314	5,856	1,26,642	53,056	73,586
1,32,321	1,14,303	18,018	8,338	349	7,989	2,87,413	1,15,366	1,72,047
75,306	66,424	8,882	10,985	476	10,509	1,54,502	61,076	93,426
9,31,200	8,26,537	1,04,663	75,765	5,311	70,454	22,43,968	9,15,973	13,27,995

टिप्पणी : पंचकुला जिले की सूचना जिला अम्बाला में सम्मिलित है।

Note : Information of District Panchkula is included in District Ambala

प्राप्ति स्थान : - जनगणना विभाग, हरियाणा।

Source : Census Department, Haryana.

क्षेत्रफल तथा जनसंख्या
AREA AND POPULATION
 हरियाणा के जिलों में साक्षरता : 1991
 Literacy in Haryana by Districts : 1991

संख्या No. 3.22

जिला	District	साक्षर तथा पढ़े लिखे व्यक्ति Literate and Educated persons								
		देहाती Rural			शहरी Urban			कुल Total		
		पुरुष Males	स्त्रियाँ Females	जोड़ Total	पुरुष Males	स्त्रियाँ Females	जोड़ Total	पुरुष Males	स्त्रियाँ Females	जोड़ Total
1	2	3	4	5	6	7	8	9	10	
अम्बाला	Ambala	1,58,387	92,769	2,51,156	1,05,538	87,620	1,93,158	2,63,925	1,80,389	4,44,314
पंचकूला	Panchkula	61,994	32,706	94,700	45,450	34,536	79,986	1,07,444	67,242	1,74,686
यमुनानगर	Yamunanagar	1,50,385	84,442	2,34,827	1,00,815	74,604	1,75,419	2,51,200	1,59,046	4,10,246
कुरुक्षेत्र	Kurukshetra	1,36,660	75,152	2,11,812	57,674	41,040	98,714	1,94,334	1,16,192	3,10,526
कैथल	Kaithal	1,57,862	61,542	2,19,404	38,825	25,359	64,184	1,96,687	86,901	2,83,588
करनाल	Karnal	1,71,698	80,887	2,52,585	86,702	63,846	1,50,548	2,58,400	1,44,733	4,03,133
पानीपत	Panipat	1,64,473	71,158	2,35,631	77,815	54,969	1,32,784	2,42,288	1,26,127	3,68,415
सोनीपत	Sonipat	1,91,791	89,706	2,81,497	66,063	44,378	1,10,441	2,57,854	1,34,084	3,91,938
रोहतक	Rohtak	4,66,889	2,12,187	6,79,076	1,44,338	98,119	2,42,457	6,11,227	3,10,306	9,21,533
फरीदाबाद	Faridabad	2,11,584	61,234	2,72,818	2,69,706	1,61,345	4,31,051	4,81,290	2,22,579	7,03,869
गुड़गांव	Gurgaon	2,37,910	84,567	3,22,477	87,315	60,103	1,47,418	3,25,225	1,44,670	4,69,895
रिवाड़ी	Rewari	1,77,942	89,750	2,67,692	37,237	23,301	60,538	2,15,179	1,13,051	3,28,230
महेंद्रगढ़	Mahendragarh	1,89,675	77,342	2,67,017	31,222	18,854	50,076	2,20,897	96,196	3,17,093
भिवानी	Bhiwani	2,79,014	1,09,538	3,88,552	68,201	41,350	1,09,551	3,47,215	1,50,888	4,98,103
जीन्द	Jind	2,01,080	70,855	2,71,935	58,175	35,699	93,874	2,59,255	1,06,554	3,65,809
हिसार	Hisar	3,56,494	1,32,156	4,88,650	1,37,303	89,933	2,27,236	4,93,797	2,22,089	7,15,886
सिरसा	Sirsa	1,60,313	74,784	2,35,097	63,583	43,068	1,06,651	2,23,896	1,17,852	3,41,748
जोड़	Total	34,74,151	15,00,775	49,74,926	14,75,962	9,98,124	24,74,086	49,50,113	24,98,899	74,49,012

प्राप्ति स्थान : - जनगणना विभाग, हरियाणा।

Source : Census Department, Haryana.

क्षेत्रफल तथा जनसंख्या
AREA AND POPULATION

हरियाणा में अनुसूचित जातियों में साक्षरता : 1991
Literacy among Scheduled Castes in Haryana : 1991

संख्या No. 3.23

जिला	District	साक्षर अनुसूचित जातियों की संख्या Number of Literate Scheduled Castes									कुल अनुसूचित जातियों पर साक्षर अनुसूचित जातियों की प्रतिशतता Literate Scheduled castes as percentage to total Scheduled Castes
		देहाती Rural			शहरी Urban			जोड़ Total			
		पुरुष Males	स्त्रियाँ Females	जोड़ Total	पुरुष Males	स्त्रियाँ Females	जोड़ Total	पुरुष Males	स्त्रियाँ Females	जोड़ Total	
1	2	3	4	5	6	7	8	9	10	11	
अम्बाला	Ambala	53,740	26,753	80,493	14,891	9,404	24,295	68,631	36,157	1,04,788	40.81
पंचकूला	Panchkula
यमुनानगर	Yamunanagar	42,246	20,722	62,968	8,581	4,498	13,079	50,827	25,220	76,047	37.07
कुरुक्षेत्र	Kurukshetra	23,444	10,748	34,192	4,040	2,221	6,261	27,484	12,969	40,453	31.87
कैथल	Kaithal	23,693	7,153	30,846	3,053	1,274	4,327	26,746	8,427	35,173	19.98
करनाल	Karnal	28,639	10,479	39,118	8,041	4,282	12,323	36,680	14,761	51,441	29.00
पानीपत	Panipat	25,955	8,731	34,686	5,507	2,467	7,974	31,462	11,198	42,660	28.61
सोनीपत	Sonipat	28,795	11,143	39,938	7,492	3,609	11,101	36,287	14,752	51,039	37.90
रोहतक	Rohtak	70,208	26,618	96,826	15,528	7,268	22,796	85,736	33,886	1,19,622	35.94
फरीदाबाद	Faridabad	34,808	9,544	44,352	23,800	8,245	32,045	58,608	17,789	76,397	32.21
गुड़गांव	Gurgaon	33,324	12,511	45,835	9,701	4,498	14,199	43,025	17,009	60,034	38.55
रिवाड़ी	Rewari	31,931	13,441	45,372	5,125	2,286	7,411	37,056	15,727	52,783	43.87
महेंद्रगढ़	Mahendragarh	25,344	10,061	35,405	3,402	1,437	4,839	28,746	11,498	40,244	38.18
भिवानी	Bhiwani	40,775	14,820	55,595	8,523	3,457	11,980	49,298	18,277	67,575	31.26
जौन्ड	Jind	28,810	8,746	37,556	4,886	2,077	6,963	33,696	10,823	44,519	23.63
हिसार	Hisar	56,277	16,679	72,956	14,726	6,208	20,934	71,003	22,887	93,890	21.93
सिरसा	Sirsa	24,910	8,912	33,822	7,343	3,198	10,541	32,253	12,110	44,363	18.42
जोड़	Total	5,72,899	2,17,061	7,89,960	1,44,639	66,429	2,11,068	7,17,538	2,83,490	10,01,028	30.79

टिप्पणी : पंचकूला जिले की सूचना जिला अम्बाला में सम्मिलित है।

Note : Information of District Panchkula is included in District Ambala.

प्राप्ति स्थान : - जनगणना विभाग, हरियाणा।

Source : Census Department, Haryana.

क्षेत्रफल तथा जनसंख्या
AREA AND POPULATION

जिलावार विकलांग जनसंख्या - 1981
Disabled Population by Districts—1981

संख्या No. 3.24

जिला	District	पूर्णतया अन्ध व्यक्ति Totally Blind Persons	पूर्णतया अपंग व्यक्ति Totally Crippled Persons	पूर्णतया वहरे व्यक्ति Totally Dumb Persons	जोड़ Total
	1	2	3	4	5
हिसार	Hisar	819	472	316	1,607
सिरसा	Sirsa	410	341	216	967
भिवानी	Bhiwani	536	324	273	1,133
गुडगांव	Gurgaon	727	357	223	1,307
फरीदाबाद	Faridabad	616	308	190	1,114
जीन्द	Jind	593	308	226	1,127
महेन्द्रगढ़	Mahendragarh	815	368	316	1,499
अम्बाला	Ambala	624	629	509	1,762
करनाल	Karnal	731	452	296	1,479
कुरुक्षेत्र	Kurukshetra	743	509	294	1,546
रोहतक	Rohtak	607	445	316	1,368
सोनीपत	Sonipat	435	315	184	934
जोड़	Total	7,656	4,828	3,359	15,843

प्राप्ति स्थान : जनगणना विभाग, हरियाणा।
Source :—Census Department, Haryana.

नोट :— 1991 जनगणना अनुसार आंकड़े उपलब्ध नहीं हैं।

Note :—Figures according to 1991 Census are not available

क्षेत्रफल तथा जनसंख्या

AREA AND POPULATION

1991 की जनगणना के अनुसार भारत के विभिन्न राज्यों का क्षेत्रफल तथा जनसंख्या

Area and Population in Various States in India according to 1991 Census

संख्या No. 3.25

राज्य	State	क्षेत्रफल वर्ग किलोमीटरों में	जनसंख्या 1991	जनसंख्या में भिन्नता 1981-91	प्रतिशत वृद्धि 1981-91	1991 में 1,000 पुरुषों पर स्त्रियां	प्रति वर्ग किलोमीटर में व्यक्ति	कुल जनसंख्या पर शिक्षित जनसंख्या की प्रतिशतता (1991)	
		Area in sq. Kilometres	Population 1991	Variation in population 1981—91	Percentage increase 1981—91	Females per 1,000 males 1991	Persons per sq. kilometre	Literate population as per cen- tage to total population (1991)	
		1	2	3	4	5	6	7	8
भारत	India	32,87,263	84,63,02,688	16,29,73,591	23.85	927*	257	52.21*	
आंध्र प्रदेश	Andhra Pradesh	2,75,045	6,65,08,008	1,29,56,982	24.20	972	242	44.09	
अरुणाचल प्रदेश	Arunachal Pradesh	83,745	8,64,558	2,32,719	36.83	859	10	41.59	
असम	Assam	78,438	2,24,14,322	43,73,074	24.24	923	286	52.89	
बिहार	Bihar	1,73,877	8,63,74,465	1,64,59,731	23.54	911	497	38.48	
गोवा	Goa	3,702	11,69,793	1,62,044	16.08	967	316	75.51	
गुजरात	Gujarat	1,96,024	4,13,09,582	72,23,783	21.19	934	211	61.29	
हरियाणा	Haryana	44,212	1,64,63,648	35,41,030	27.40	865	372	55.85	
हिमाचल प्रदेश	Himachal Pradesh	55,673	51,70,877	8,90,059	20.79	976	93	63.86	
जम्मू तथा कश्मीर	Jammu & Kashmir	2,22,236	77,18,700	17,31,311	28.92	..	76@	..	
कर्नाटक	Karnataka	1,91,791	4,49,77,201	78,41,487	21.12	960	235	56.04	
केरल	Kerala	38,863	2,90,98,518	36,44,838	14.32	1,036	749	89.81	
मध्य प्रदेश	Madhya Pradesh	4,43,446	6,61,81,170	1,40,02,326	26.84	931	149	44.20	
महाराष्ट्र	Maharashtra	3,07,713	7,89,37,187	1,61,54,369	25.73	934	257	64.87	
मणिपुर	Manipur	22,327	18,37,149	4,16,196	29.29	958	82	59.89	
मेघालय	Meghalaya	22,429	17,74,778	4,38,959	32.86	955	79	49.10	
मिजोरम	Mizoram	21,081	6,89,756	1,95,999	39.70	921	33	82.27	
नागालैंड	Nagaland	16,579	12,09,546	4,34,616	56.08	886	73	61.65	
उड़ीसा	Orisa	1,55,707	3,16,59,736	52,89,465	20.06	971	203	49.09	
पंजाब	Punjab	50,362	2,02,81,969	34,93,054	20.81	882	403	58.51	
राजस्थान	Rajasthan	3,42,239	4,40,05,990	97,44,128	28.44	910	129	38.55	
सिक्किम	Sikkim	7,096	4,06,457	90,072	28.47	878	57	56.94	
तामिलनाडू	Tamil Nadu	1,30,058	5,58,58,946	74,50,869	15.39	974	429	62.66	
त्रिपुरा	Tripura	10,486	27,57,205	7,04,147	34.30	945	263	60.44	
उत्तर प्रदेश	Uttar Pradesh	2,91,411	13,91,12,287	2,82,49,775	25.48	879	473	41.60	
पश्चिमी बंगाल	West Bengal	88,752	6,80,77,965	1,34,97,318	24.73	917	767	57.70	

क्षेत्रफल तथा जनसंख्या

AREA AND POPULATION

1991 की जनगणना के अनुसार भारत के विभिन्न राज्यों का क्षेत्रफल तथा जनसंख्या

Area and Population in Various States in India according to 1991 Census

संख्या No. 3.25 (समाप्त Concl'd.)

राज्य	State	क्षेत्रफल वर्ग किलोमीटरों में	जनसंख्या 1991	जनसंख्या में भिन्नता 1981-91	प्रतिशत वृद्धि 1981-91	1991 में 1,000 पुरुषों पर स्त्रियां	प्रति वर्ग किलोमीटर में व्यक्ति	कुल जनसंख्या पर शिक्षित जनसंख्या की प्रतिशतता (1991)
		Area in sq. Kilometres	Population 1991	Variation in population 1981—91	Percentage increase 1981—91	Females per 1,000 males 1991	Persons per sq. kilometre	Literate population as per cen- tage to total population (1991)
1	2	3	4	5	6	7	8	
अण्डमान तथा निकोबार द्वीपसमूह	Andaman & Nicobar Island's	8,249	2,80,661	91,920	48.70	818	34	73.02
चण्डीगढ़	Chandigarh	114	6,42,015	1,90,405	42.16	790	5.632	77.81
दादर तथा नगर हवेली	Dadra & Nagar Haveli	491	1,38,477	34,801	33.57	952	282	40.71
दमन तथा दीव	Daman & Diu	112	1,01,586	22,605	28.62	969	907	71.20
दिल्ली	Delhi	1,483	94,20,644	32,00,238	51.45	827	6,352	75.29
लक्षदीप	Lakshadweep	32	51,707	11,458	28.47	943	1,616	81.78
पाण्डिचेरी	Pondicherry	492	8,07,785	2,03,314	33.64	979	1,642	74.74

* जम्मू तथा कश्मीर को छोड़ कर।

* Excluding Jammu & Kashmir.

@ तुलनात्मक आंकड़ों पर आधारित।

@ Based on comparable data.

प्राप्ति स्थान : भारत का महा रजिस्ट्रार।

Source :—Registrar General of India.

क्षेत्रफल तथा जनसंख्या
AREA AND POPULATION
कार्य करने वालों की जनसंख्या (राज्य वार)
Working Population (By States)

संख्या No. 3.26

क्रम संख्या	भारत / राज्य / संघीय क्षेत्र	व्यक्ति (i) पुरुष (ii) स्त्रियाँ (iii)	कुल जनसंख्या 1991*	मुख्य कार्य करने वाले 1991*	मुख्य काम करने वालों की कुल जनसंख्या पर प्रतिशतता	
					1981**	1991*
Serial No.	India/State/Union Territory	Persons (i) Males (ii) Females (iii)	Total Population 1991*	Main Workers 1991*	Percentage of main Workers to total Population	
1	2	3	4	5	6	7
	भारत	(i)	83,85,83,988	28,59,32,493	33.48	34.18
	India	(ii)	43,52,16,358	22,16,58,584	51.62	51.00
		(iii)	40,33,67,630	6,42,73,909	14.07	16.03
	राज्य - States—					
1.	आंध्र प्रदेश Andhra Pradesh	(i)	6,65,08,008	2,84,45,482	42.26	42.77
		(ii)	3,37,24,581	1,85,94,100	57.12	55.13
		(iii)	3,27,83,427	98,51,382	27.01	30.05
2.	अरुणाचल प्रदेश Arunachal Pradesh	(i)	8,64,558	3,90,976	49.61	45.22
		(ii)	4,65,004	2,48,876	57.42	53.52
		(iii)	3,99,554	1,42,100	40.55	35.57
3.	असम Assam	(i)	2,24,14,322	69,92,056	..	31.20
		(ii)	1,16,57,989	56,40,187	..	48.38
		(iii)	1,07,56,333	13,51,869	..	12.57
4.	बिहार Bihar	(i)	8,63,74,465	2,56,19,038	29.68	29.66
		(ii)	4,52,02,091	2,15,13,704	49.20	47.60
		(iii)	4,11,72,374	41,05,334	9.06	9.97
5.	गोवा Goa	(i)	11,69,793	3,83,559	30.89	32.79
		(ii)	5,94,790	2,87,154	46.06	48.28
		(iii)	5,75,003	96,405	15.33	16.77
6.	गुजरात Gujarat	(i)	4,13,09,582	1,40,95,692	32.23	34.12
		(ii)	2,13,55,209	1,13,54,794	52.19	53.17
		(iii)	1,99,54,373	27,40,898	11.03	13.73
7.	हरियाणा Haryana	(i)	1,64,63,648	47,18,726	28.35	28.66
		(ii)	88,27,474	42,59,846	48.94	48.26
		(iii)	76,36,174	4,58,880	4.69	6.01
8.	हिमाचल प्रदेश Himachal Pradesh	(i)	51,70,877	17,79,100	34.37	34.41
		(ii)	26,17,467	12,84,679	49.59	49.08
		(iii)	25,53,410	4,94,421	18.72	19.36
9.	कर्नाटक Karnataka	(i)	4,49,77,201	1,72,92,117	36.76	38.45
		(ii)	2,29,51,917	1,22,85,340	53.90	53.53
		(iii)	2,20,25,284	50,06,777	18.95	22.73
10.	केरल Kerala	(i)	2,90,98,518	83,01,087	26.68	28.53
		(ii)	1,42,88,995	64,04,458	41.04	44.82
		(iii)	1,48,09,523	18,96,629	12.76	12.81

क्षेत्रफल तथा जनसंख्या
AREA AND POPULATION
कार्य करने वालों की जनसंख्या (राज्य वार)
Working Population (By States)

संख्या No. 3.26 (जारी Contd.)

क्रम संख्या	भारत / राज्य / संघीय क्षेत्र	व्यक्ति (i) पुरुष (ii) स्त्रियां (iii)	कुल जनसंख्या 1991*	मुख्य कार्य करने वाले 1991*	मुख्य काम करने वालों की कुल जनसंख्या पर प्रतिशतता	
					Serial No.	India/State/Union Territory
1	2	3	4	5	6	7
11.	मध्य प्रदेश Madhya Pradesh	(i)	6,61,81,170	2,49,34,521	38.41	37.67
		(ii)	3,42,67,293	1,76,51,164	53.52	51.51
		(iii)	3,19,13,877	72,83,357	22.34	22.82
12.	महाराष्ट्र Maharashtra	(i)	7,89,37,187	3,10,06,109	38.71	39.29
		(ii)	4,08,25,618	2,09,18,541	52.51	51.25
		(iii)	3,81,11,569	1,00,87,568	23.98	26.47
13.	मणिपुर Manipur	(i)	18,37,149	7,08,283	40.35	38.55
		(ii)	9,38,359	4,14,812	45.94	44.21
		(iii)	8,98,790	2,93,471	34.59	32.65
14.	मेघालय Meghalaya	(i)	17,74,778	7,15,587	43.43	40.32
		(ii)	9,07,687	4,49,625	53.11	49.54
		(iii)	8,67,091	2,65,962	33.29	30.67
15.	मिजोरम Mizoram	(i)	6,89,756	2,90,317	41.73	42.09
		(ii)	3,58,978	1,78,011	50.39	49.59
		(iii)	3,30,778	1,12,306	32.32	33.95
16.	नागालैंड Nagaland	(i)	12,09,546	5,11,497	47.53	42.29
		(ii)	6,41,282	2,99,437	51.91	46.69
		(iii)	5,68,264	2,12,060	42.45	37.32
17.	उड़ीसा Orisa	(i)	3,16,59,736	1,03,77,635	32.75	32.78
		(ii)	1,60,64,146	84,90,943	54.38	52.86
		(iii)	1,55,95,590	18,86,692	10.70	12.10
18.	पंजाब Punjab	(i)	2,02,81,969	60,98,374	29.35	30.07
		(ii)	1,07,78,034	58,32,852	53.15	54.12
		(iii)	95,03,935	2,65,522	2.27	2.79
19.	राजस्थान Rajasthan	(i)	4,40,05,990	1,39,15,071	30.48	31.62
		(ii)	2,30,42,780	1,11,82,060	49.92	48.53
		(iii)	2,09,63,210	27,33,011	9.32	13.04
20.	सिक्किम Sikkam	(i)	4,06,457	1,64,392	46.60	40.45
		(ii)	2,16,427	1,09,994	56.55	50.82
		(iii)	1,90,030	54,398	34.68	28.63
21.	तामिलनाडू Tamil Nadu	(i)	5,58,58,946	2,27,99,066	39.31	40.81
		(ii)	2,82,98,975	1,58,74,517	55.85	56.10
		(iii)	2,75,59,971	69,24,549	22.36	25.13

क्षेत्रफल तथा जनसंख्या
AREA AND POPULATION
कार्य करने वालों की जनसंख्या (राज्य वार)
Working Population (By States)

संख्या No. 3.26 (समाप्त Concl'd.)

क्रम संख्या Serial No.	भारत / राज्य / संघीय क्षेत्र India/State/Union Territory	व्यक्ति (i) पुरुष (ii) स्त्रियां (iii) Persons (i) Males (ii) Females (iii)	कुल जनसंख्या 1991* Total Population 1991*	मुख्य कार्य करने वाले 1991* Main Workers 1991*	मुख्य काम करने वालों की कुल जनसंख्या पर प्रतिशतता Percentage of main Workers to total Population	
					1981**	1991*
1	2	3	4	5	6	7
22.	त्रिपुरा Tripura	(i)	27,57,205	8,02,063	29.64	29.09
		(ii)	14,17,930	6,66,287	49.23	46.99
		(iii)	13,39,275	1,35,776	8.95	10.14
23.	उत्तर प्रदेश Uttar Pradesh	(i)	13,91,12,287	4,13,60,734	29.23	29.73
		(ii)	7,40,36,957	3,65,10,310	50.31	49.31
		(iii)	6,50,75,330	48,50,424	5.40	7.45
24.	पश्चिमी बंगाल West Bengal	(i)	6,80,77,965	2,05,81,048	28.26	30.23
		(ii)	3,55,10,633	1,79,89,505	48.71	50.66
		(iii)	3,25,67,332	25,91,543	5.81	7.96
संघीय क्षेत्र -						
Union Territories -						
11.	अण्डमान तथा निकोबार द्वीपसमूह Andaman & Nicobar Island's	(i)	2,80,661	90,807	33.21	32.36
		(ii)	1,54,369	80,665	54.59	52.25
		(iii)	1,26,292	10,142	5.07	8.03
2.	चण्डीगढ़ Chandigarh	(i)	6,42,015	2,23,628	34.69	34.83
		(ii)	3,58,614	1,94,502	54.50	54.27
		(iii)	2,83,401	29,126	8.92	10.28
3.	दादर तथा नगर हवेली Dadra & Nagar Haveli	(i)	1,38,477	60,801	40.81	43.91
		(ii)	70,953	39,691	55.11	55.94
		(iii)	67,524	21,110	26.14	31.26
4.	दमन तथा दीव Daman & Diu	(i)	1,01,586	32,162	26.86	31.66
		(ii)	51,595	26,143	43.09	50.67
		(iii)	49,991	6,019	11.59	12.04
5.	दिल्ली Delhi	(i)	94,20,644	29,68,377	31.93	31.51
		(ii)	51,55,512	26,60,967	52.47	51.61
		(iii)	42,65,132	3,07,410	6.52	7.21
6.	लक्षदीप Lakshadweep	(i)	51,707	12,388	19.75	23.96
		(ii)	26,618	10,920	33.56	41.02
		(iii)	25,089	1,468	5.58	5.85
7.	पाण्डिचेरी Pondicherry	(i)	8,07,785	2,61,800	28.66	32.41
		(ii)	4,08,081	2,04,500	46.02	50.11
		(iii)	3,99,704	57,300	11.03	14.34

* जम्मू तथा कश्मीर को छोड़कर

* Excluding Jammu & Kashmir.

** असम व जम्मू तथा कश्मीर को छोड़कर।

** Excluding Assam and Jammu & Kashmir

प्राप्ति स्थान :- भारत की जनगणना, 1991 पत्र-I भाग-2 बी (i)

Source :- Census of India 1991 Series I Part-II-B(i)

क्षेत्रफल तथा जनसंख्या

AREA AND POPULATION

भारत के विभिन्न राज्यों में अनुसूचित जातियों की जनसंख्या, साक्षरता तथा कार्य करने वालों की जनसंख्या, 1991

Scheduled Castes Population, Literacy and workers in various states in India, 1991

संख्या No. 3.27

राज्य	State	अनुसूचित जातियों की जनसंख्या	कुल जनसंख्या पर अनुसूचित जातियों की प्रतिशतता	कुल अनुसूचित जातियों पर साक्षर अनुसूचित जातियों की प्रतिशतता**	कुल कार्यकर्ताओं* की अनुसूचित जातियों की जनसंख्या पर प्रतिशतता**
		Scheduled Castes Population	Scheduled Castes population as percentage to total population	Literate Scheduled Castes as percentage to total Scheduled Castes**	Total Scheduled Castes Workers* as percentage to total Scheduled Castes population**
	1	2	3	4	5
भारत	India	13,82,23,277	16.48	21.38	39.58
आंध्र प्रदेश	Andhra Pradesh	1,05,92,066	15.93	17.65	54.26
अरुणाचल प्रदेश	Arunachal Pradesh	4,052	0.47
असम	Assam	16,59,412	7.40
बिहार	Bihar	1,25,71,700	14.56	10.40	39.45
गुजरात	Gujarat	30,60,358	7.41	39.79	36.05
गोवा	Goa	24,364	2.08
हरियाणा	Haryana	32,50,933	19.75	20.15	32.51
हिमाचल प्रदेश	Himachal Pradesh	13,10,296	25.34	31.50	43.62
जम्मू तथा कश्मीर	Jammu & Kashmir	N.A.	—	22.44	45.02
कर्नाटक	Karnataka	73,69,279	16.38	20.59	44.90
केरल	Kerala	28,86,522	9.92	55.96	42.10
महाराष्ट्र	Maharashtra	87,57,842	11.10	35.55	44.41
मध्य प्रदेश	Madhya Pradesh	96,26,679	14.55	18.97	45.04
मणिपुर	Manipur	37,105	2.02	33.63	45.53
मेघालय	Meghalaya	9,072	0.51	25.78	34.80
मिजोरम	Mizoram	691	0.10
नागालैंड	Nagaland	N.A.	—
उड़ीसा	Orisa	51,29,314	16.20	22.41	42.02
पंजाब	Punjab	57,42,528	28.31	23.86	32.39
राजस्थान	Rajasthan	76,07,820	17.29	14.04	37.98
सिक्किम	Sikkim	24,084	5.93	28.06	43.95
तामिलनाडू	Tamil Nadu	1,07,12,266	19.18	29.67	49.09
त्रिपुरा	Tripura	4,51,116	16.36	33.89	29.84
उत्तर प्रदेश	Uttar Pradesh	2,92,76,455	21.05	14.96	33.67
पश्चिमी बंगाल	West Bengal	1,60,80,611	23.62	24.37	31.64
संघीय क्षेत्र	Union Territories	20,38,712	17.82	38.62	31.80

*कुल कार्यकर्ता :— मुख्य काम करने वाले + सीमांत कार्यकर्ता।

*Total Workers :—Main Workers+Marginal Workers.

**1981 जनगणना अनुसार।

**As per 1981 Census.

प्राप्ति स्थान : भारत की जनगणना - 1991

Source :—Census of India—1991

क्षेत्रफल तथा जनसंख्या
AREA AND POPULATION
 हरियाणा की अनुमानित जनसंख्या
Estimated Population of Haryana

संख्या No. 3.28

(जनसंख्या सैकड़ों में)
(Population in 00)

वर्ष Year	पहली अक्टूबर First October	वर्ष Year	पहली अक्टूबर First October	वर्ष Year	पहली मार्च First March	पहली जुलाई First July	पहली अक्टूबर First october	वर्ष Year	पहली मार्च First March	पहली जुलाई First July	पहली अक्टूबर First October
11	2	3	4	5	6	7	8	9	10	11	12
11961- (Census)	75,905	1971 (Census)	1,00,369@	1981 (Census)	1,29,226@@	1,30,272	1,31,065	1991 (Census)	1,64,636*	1,65,970	1,66,978
11961	77,149	1971	1,01,664	1982	1,32,394	1,33,466	1,34,278	1992	1,68,672	1,70,038	1,71,071
11962	79,316	1972	1,04,291	1983	1,35,639	1,36,738	1,37,569	1993	1,72,806	1,74,207	1,75,265
11963	81,545	1973	1,06,983	1984	1,38,964	1,40,090	1,40,942	1994	1,77,042	1,78,477	1,79,561
11964	83,835	1974	1,09,744	1985	1,42,370	1,43,524	1,44,397	1995	1,81,382	1,82,852	1,83,962
11965	86,190	1975	1,12,577	1986	1,45,860	1,47,042	1,47,936	1996	1,85,828	1,87,334	1,88,472
11966	88,611	1976	1,15,482	1987	1,49,436	1,50,647	1,51,562	1997	1,90,384	1,91,926	1,93,092
11967	91,102	1977	1,18,463	1988	1,53,099	1,54,339	1,55,278	1998	1,95,051	1,96,631	1,97,825
11968	93,661	1978	1,21,521	1989	1,56,852	1,58,123	1,59,084	1999	1,99,832	2,01,451	2,02,675
11969	96,292	1979	1,24,657	1990	1,60,697	1,61,999	1,62,984	2000	2,04,730	2,06,389	2,07,643
11970	98,997	1980	1,27,875	1991	1,64,636	1,65,970	1,66,978	2001	2,09,749	2,11,448	2,12,733

@@ 1 अप्रैल, 1971 (जनगणना 1971) के अनुसार।

@@ As on First April, 1971 (Census 1971)

@@ @ 1 मार्च, 1981 (जनगणना 1981) के अनुसार

@@ @ As on first March, 1981 (Census 1981)

* 1 मार्च, 1991 (जनगणना 1991) के अनुसार

* As on first march, 1991 (Census 1991)

प्राप्ति स्थान : अर्थ तथा सांख्यिकीय संगठन, हरियाणा।

Source :—Economic and Statistical Organisation, Haryana.

नोट :— जनसंख्या के यह वार्षिक अनुमान अन्तर्जनगणना की सम्बन्धित अवधि के अनुसार ज्यामितीय विकास दर के आधार पर तैयार किए गए हैं।

Note :— These annual estimates of population have been worked out on the basis of geometric rate of relevant inter- Census periods.

क्षेत्रफल तथा
AREA AND
हरियाणा की अनुमानित
Estimated Population

संख्या No. 3.29

जिला District	1991 Census	जनगणना 1991		1991-92		1992-93		1993-94		1994-95	
		जनसंख्या Popu- lation	घनत्व Density	जनसंख्या Popu- lation	घनत्व Density	जनसंख्या Popu- lation	घनत्व Density	जनसंख्या Popu- lation	घनत्व Density	जनसंख्या Popu- lation	घनत्व Density
1	2	3	4	5	6	7	8	9	10	11	
अम्बाला Ambala	7,975	508	8,088	515	8,286	528	8,489	541	8,697	554	
पंचकूला Panchkula	3,194	391	3,239	397	3,318	407	3,399	417	3,482	427	
यमुनानगर Yamunanagar	8,219	468	8,336	475	8,540	486	8,750	498	8,964	510	
कुरुक्षेत्र Kurukshetra	6,419	527	6,510	535	6,670	548	6,833	561	7,001	575	
कैथल Kaithal	8,207	293	8,324	297	8,528	305	8,737	312	8,951	320	
करनाल Karnal	8,857	450	8,983	457	9,203	468	9,429	479	9,660	491	
पानीपत Panipat	8,335	475	8,454	482	8,661	494	8,873	506	9,091	518	
सोनीपत Sonipat	7,549	545	7,656	553	7,844	566	8,036	580	8,233	594	
रोहतक Rohtak	18,086	410	18,343	416	18,793	426	19,254	436	19,726	447	
फरीदाबाद Faridabad	14,772	702	14,982	712	15,349	729	15,726	747	16,111	765	
गुड़गांव Gurgaon	11,461	415	11,624	421	11,909	431	12,201	442	12,500	453	
रिवाड़ी Rewari	6,233	400	6,322	406	6,477	415	6,635	426	6,798	436	
महेन्द्रगढ़ Mahendragarh	6,819	405	6,916	411	7,086	421	7,259	431	7,437	442	
भिवानी Bhiwani	11,397	222	11,559	225	11,842	230	12,133	236	12,430	242	
जीन्द Jind	9,631	352	9,768	357	10,007	366	10,253	375	10,504	384	
हिसार Hisar	18,446	294	18,708	298	19,167	305	19,637	313	20,118	320	
सिरसा Sirsa	9,036	211	9,165	214	9,389	220	9,619	225	9,855	230	
जोड़ Total	1,64,636	372	1,66,978	378	1,71,071	387	1,75,265	396	1,79,561	406	

- टिप्पणी : 1. जनसंख्या मध्य-वित्त वर्ष से सम्बन्धित है।
2. राज्य स्तर के जनसंख्या के यह वार्षिक अनुमान 1981 तथा 1991 की अवधि में हुए ज्यामितीय विकास दर के आधार पर तैयार किये गये हैं।
3. जिलावार आंकड़े 1991 की जनगणना के अनुपात के आधार पर अनुमानित हैं।
4. जनसंख्या का घनत्व प्रतिवर्ग किलोमीटर दिया गया है।

- Note :— 1. Population relates to mid-financial year.
2. State level annual estimates of population have been worked out on the basis of geometric growth rate observed between 1981 and 1991.
3. Districtwise figures have been estimated on the basis of the ratio in 1991 Census.
4. Density of population has been given per Square Km.

जनसंख्या
POPULATION

जनसंख्या
of Haryana

(जनसंख्या सैंकड़ों में)
(Population in 00)

1995-96		1996-97		1997-98		1998-99		1999-2000		2000-2001	
जनसंख्या Popu- lation	घनत्व Density	जनसंख्या Popu- lation	घनत्व Density	जनसंख्या Popu- lation	घनत्व Density	जनसंख्या Popu- lation	घनत्व Density	जनसंख्या Popu- lation	घनत्व Density	जनसंख्या Popu- lation	घनत्व Density
12	13	14	15	16	17	18	19	20	21	22	23
8,910	568	9,128	582	9,352	596	9,581	611	9,816	626	10,056	641
3,567	437	3,654	448	3,744	459	3,836	470	3,930	482	4,026	493
9,184	523	9,409	536	9,640	549	9,876	562	10,118	576	10,366	590
7,173	589	7,348	604	7,528	619	7,713	634	7,902	649	8,096	665
9,170	328	9,395	336	9,626	344	9,861	352	10,103	361	10,351	370
9,897	503	10,139	515	10,388	528	10,642	541	10,903	554	11,171	568
9,313	531	9,542	544	9,775	557	10,015	571	10,261	585	10,512	599
8,435	609	8,642	624	8,854	639	9,071	655	9,293	671	9,521	687
20,209	458	20,705	469	21,212	481	21,732	493	22,265	505	22,810	517
16,505	784	16,911	803	17,325	823	17,750	843	18,185	864	18,631	885
12,805	464	13,120	475	13,442	487	13,771	499	14,109	511	14,455	524
6,965	447	7,136	458	7,310	469	7,490	480	7,673	492	7,861	504
7,619	453	7,806	463	7,998	475	8,194	487	8,395	499	8,600	511
12,735	248	13,047	254	13,367	260	13,694	266	14,030	273	14,374	280
10,765	393	11,025	403	11,296	413	11,572	423	11,856	433	12,147	444
20,615	328	21,117	336	21,634	345	22,165	353	22,708	362	23,265	371
10,095	236	10,344	242	10,598	248	10,858	254	11,124	260	11,396	267
1,83,962	416	1,88,472	426	1,93,092	437	1,97,825	447	2,02,675	458	2,07,643	470

प्राप्ति स्थान : - अर्थ तथा सांख्यिकीय संगठन, हरियाणा।

Source : Economic and Statistical Organisation, Haryana.

क्षेत्रफल तथा
AREA AND
भारत वर्ष की अनुमानित
Estimated Population

संख्या No. 3.30

राज्य / संघीय प्रदेश	State/Union Territory	1991	1992	1993	1994
1	2	3	4	5	6
1. आंध्र प्रदेश	Andhra Pradesh	6,72,179	6,84,333	6,96,369	7,08,277
2. अरुणाचल प्रदेश	Arunachal Pradesh	8,770	8,988	9,210	9,438
3. असम	Assam	2,27,054	2,32,106	2,37,213	2,42,315
4. बिहार	Bihar	8,75,062	8,94,686	9,14,472	9,34,276
5. गोवा	Goa	11,832	12,066	12,304	12,546
6. गुजरात	Gujarat	4,17,570	4,25,225	4,32,823	4,40,417
7. हरियाणा*	Haryana*	1,66,828	1,70,585	1,74,307	1,77,990
8. हिमाचल प्रदेश	Himachal Pradesh	52,281	53,275	54,288	55,321
9. जम्मू तथा कश्मीर	Jammu & Kashmir	78,201	79,972	81,782	83,634
10. कर्नाटक	Karnataka	4,54,057	4,61,325	4,68,425	4,75,396
11. केरल	Kerala	2,93,421	2,97,601	3,01,772	3,05,941
12. मध्य प्रदेश	Madhya Pradesh	6,69,869	6,83,720	6,97,510	7,11,202
13. महाराष्ट्र	Maharashtra	7,98,434	8,14,252	8,30,401	8,46,746
14. मणिपुर	Manipur	18,620	19,056	19,502	19,959
15. मेघालय	Meghalaya	17,987	18,403	18,830	19,266
16. मिजोरम	Mizoram	7,024	7,245	7,473	7,710
17. नागालैंड	Nagaland	12,319	12,713	13,119	13,538
18. उड़ीसा	Orisa	3,20,064	3,26,055	3,32,082	3,38,146
19. पंजाब	Punjab	2,04,668	2,07,801	2,10,867	2,13,744
20. राजस्थान	Rajasthan	4,45,728	4,55,496	4,65,244	4,74,901
21. सिक्किम	Sikkim	4,141	4,276	4,415	4,560
22. तामिलनाडू	Tamil Nadu	5,61,962	5,67,674	5,73,262	5,78,771
23. त्रिपुरा	Tripura	27,943	28,591	29,254	29,932
24. उत्तर प्रदेश	Uttar Pradesh	14,05,941	14,31,445	14,56,913	14,82,278
25. पश्चिमी बंगाल	West Bengal	6,87,660	6,99,630	7,11,750	7,23,815
26. अण्डमान तथा निकोबार द्वीपसमूह	Andaman & Nicobar Islands	2,865	2,970	3,079	3,191
27. चण्डीगढ़	Chandigarh	6,590	6,892	7,204	7,526
28. दादर तथा नगर हवेली	Dadra & Nagar Haveli	1,407	1,446	1,485	1,526
29. दमन तथा दीव	Daman & Diu	1,029	1,050	1,071	1,092
30. दिल्ली	Delhi	96,151	99,580	1,03,131	1,06,809
31. लक्षदीप	Lakshadweep	524	538	551	564
32. पाण्डिचेरी	Pondicherry	8,174	8,341	8,512	8,686
भारत	India	85,57,026	87,18,425	88,79,203	90,39,557

*Mid-financial year estimates of population of Haryana as given in Table Nos. 3.28, 3.29 and 3.30 vary on account of difference in methodology adopted for working out such estimates.

जनसंख्या

POPULATION

जनसंख्या (1 अक्टूबर)

of India (1st October)

(जनसंख्या सैकड़ों में)
(Population in 00)

1995	1996	1997	1998	1999	2000
7	8	9	10	11	12
7,20,054	7,31,704	7,43,240	7,54,687	7,66,077	7,77,457
9,672	9,915	10,167	10,425	10,689	10,960
2,47,353	2,52,317	2,57,212	2,62,046	2,66,832	2,71,593
9,53,969	9,73,549	9,93,088	10,12,667	10,32,395	10,52,424
12,794	13,053	13,319	13,592	13,870	14,153
4,48,061	4,55,778	4,63,577	4,71,476	4,79,490	4,87,635
1,81,629	1,85,224	1,88,778	1,92,295	1,95,782	1,99,250
56,374	57,477	58,621	59,789	60,981	62,196
85,528	87,297	88,981	90,699	92,452	94,239
4,82,239	4,88,970	4,95,603	5,02,134	5,08,539	5,14,902
3,10,311	3,14,288	3,18,473	3,22,667	3,26,871	3,31,081
7,24,766	7,38,198	7,51,513	7,64,732	7,77,892	7,91,039
8,63,146	8,79,590	8,96,124	9,12,783	9,29,594	9,46,604
20,426	20,914	21,420	21,939	22,469	23,013
19,713	20,178	20,662	21,157	21,664	22,183
7,953	8,205	8,467	8,737	9,016	9,303
13,971	14,423	14,892	15,377	15,878	16,395
3,44,172	3,50,176	3,56,188	3,62,200	3,68,217	3,74,253
2,16,815	2,19,965	2,23,020	2,26,101	2,29,216	2,32,376
4,84,401	4,93,736	5,02,928	5,12,004	5,20,999	5,29,967
4,708	4,861	5,021	5,186	5,356	5,531
5,84,236	5,89,681	5,95,127	6,00,589	6,06,079	6,11,602
30,626	31,351	32,105	32,877	33,667	34,476
15,07,439	15,32,404	15,57,226	15,81,954	16,06,654	16,31,420
7,35,622	7,47,131	7,58,379	7,69,384	7,80,170	7,90,780
3,307	3,428	3,552	3,682	3,817	3,957
7,858	8,189	8,519	8,859	9,208	9,565
1,567	1,608	1,652	1,696	1,742	1,788
1,114	1,136	1,159	1,182	1,208	1,232
1,10,617	1,14,548	1,18,609	1,22,814	1,27,168	1,31,676
578	592	607	621	636	652
8,864	9,049	9,239	9,432	9,631	9,833
91,99,699	93,59,644	95,19,328	96,78,738	98,37,905	99,96,868

प्राप्ति स्थान : केन्द्रीय सांख्यिकीय संगठन, भारत सरकार।

Source : Central Statistical Organisation, Government of India.

Note :— 1. Estimated Figures are provisional.

2. The aggregate over the States and U.Ts., will not tally with All India figure which is estimated directly. The differences are, however, minor.

3. The annual estimates from 1992 onwards are based on the Report of the Standing Committee of Experts on Population Projections (October, 1989) and are adjusted to the ratio of 1981 Census Population to the 1991 Projected Population of the above Report. This Factor was applied to All India estimates and each State and U.T., individually.

क्षेत्रफल तथा
AREA AND

मुख्य धार्मिक समुदायों के अनुसार

Population By Major Religions

संख्या No. 3.31

राज्य./ संघीय क्षेत्र State/Union Territory	हिन्दू Hindus		मुस्लिम Muslims		ईसाई Christians		
	जनसंख्या Population	प्रतिशत वृद्धोत्तरी 1981—91 %age increase 1981—91	जनसंख्या Population	प्रतिशत वृद्धोत्तरी 1981—91 %age increase 1981—91	जनसंख्या Popula- tion	प्रतिशत वृद्धोत्तरी 1981—91 %age increase 1981—91	
1	2	3	4	5	6	7	
भारत* @ राज्य State	India* @	67,25,99,428	22.78	9,52,22,853	32.76	1,88,95,917	16.89
1. आंध्र प्रदेश	Andhra Pradesh	5,92,81,950	24.74	59,23,954	30.66	12,16,348	(-)15.14
2. अरुणाचल प्रदेश	Arunachal Pradesh	3,20,212	73.34	11,922	135.01	89,013	225.98
3. असम+	Assam+	1,50,47,293	—	63,73,204	—	7,44,367	—
4. बिहार	Bihar	7,11,93,417	22.72	1,27,87,985	29.50	8,43,717	13.99
5. गोवा	Goa	7,56,621	16.95	61,455	48.74	3,49,225	10.55
6. गुजरात	Gujarat	3,69,64,228	21.12	36,06,920	24.05	1,81,753	36.96
7. हरियाणा	Haryana	1,46,86,512	27.18	7,63,775	45.89	15,699	28.52
8. हिमाचल प्रदेश	Himachal Pradesh	49,58,560	20.95	89,134	28.04	4,435	12.16
9. जम्मू तथा कश्मीर+	Jammu & Kashmir+	—	—	—	—	—	—
10. कर्नाटक	Karnataka	3,84,32,027	20.66	52,34,023	25.71	8,59,478	11.12
11. केरल	Kerala	1,66,68,587	12.62	67,88,364	25.49	56,21,510	7.41
12. मध्य प्रदेश	Madhya Pradesh	6,14,12,898	26.61	32,82,800	31.21	4,26,598	21.20
13. महाराष्ट्र @	Maharashtra @	6,40,33,213	25.29	76,28,755	31.40	8,85,030	11.26
14. मणिपुर	Manipur	10,59,470	24.18	1,33,535	34.44	6,26,669	48.60
15. मेघालय	Meghalaya	2,60,306	8.09	61,462	48.34	11,46,092	63.06
16. मिजोरम	Mizoram	34,788	(-)1.30	4,538	105.80	5,91,342	42.89
17. नागालैंड	Nagaland	1,22,473	10.07	20,642	74.84	10,57,940	70.20
18. उड़ीसा	Orisa	2,99,71,257	19.11	5,77,775	36.83	6,66,220	38.67
19. पंजाब	Punjab	69,89,226	12.73	2,39,401	42.42	2,25,163	21.75
20. राजस्थान	Rajasthan	3,92,01,099	28.09	35,25,339	41.46	47,989	21.28
21. सिक्किम	Sikkim	2,77,881	30.60	3,849	18.76	13,413	91.20
22. तामिलनाडू	Tamil Nadu	4,95,32,052	15.15	30,52,717	21.14	31,79,410	13.63
23. त्रिपुरा	Tripura	23,84,934	30.02	1,96,495	41.84	46,472	86.84
24. उत्तर प्रदेश	Uttar Pradesh	11,37,12,829	23.11	2,41,09,684	36.54	1,99,575	23.04
25. पश्चिमी बंगाल	West Bengal	5,08,66,624	21.09	1,60,75,836	36.89	3,83,477	19.96
संघीय क्षेत्र Union Territories							
1. अण्डमान तथा निकोबार द्वीपसमूह	Andaman & Nicobar Island's	1,89,521	55.61	21,354	31.91	67,211	39.23
2. चण्डीगढ़	Chandigarh	4,86,895	43.24	17,477	91.74	5,030	12.53
3. दादर तथा नगर हवेली	Dadra & Nagar Haveli	1,32,213	33.45	3,341	72.93	2,092	3.31
4. दमन तथा दीव	Daman & Diu	89,153	28.87	9,048	26.55	2,904	23.73
5. दिल्ली	Delhi	78,82,164	51.57	8,89,641	84.65	83,152	34.97
6. लक्षद्वीप	Lakshadweep	2,337	29.91	48,765	27.75	598	124.81
7. पाण्डिचेरी	Pondicherry	6,95,981	34.56	52,867	44.20	58,362	16.93

Note :—+ Excludes Assam and Jammu & Kashmir

@ The 1991 Census could not be conducted in 33 villages of Akrani and Akkalkuwa tehsils of Dhule district of Maharashtra. The population of these villages (i.e. 16052 persons) has been obtained from secondary sources and included in the population of Maharashtra and India. However, their further details are not available.

जनसंख्या

POPULATION

जनसंख्या (1991 की जनगणना)

Communities (Census 1991)

सिक्ख Sikh		बौद्ध Budhists		जैन Jains		अन्य Others		Religion not stated	
जनसंख्या 1981-91	प्रतिशत वृद्धांतरी 1981-91	जनसंख्या 1981-91	प्रतिशत वृद्धांतरी 1981-91	जनसंख्या 1981-91	प्रतिशत वृद्धांतरी 1981-91	जनसंख्या 1981-91	प्रतिशत वृद्धांतरी 1981-91	जनसंख्या 1981-91	प्रतिशत वृद्धांतरी 1981-91
Popula- tion 1981-91	%age increase 1981-91	Popula- tion 1981-91	%age increase 1981-91	Popula- tion 1981-91	%age increase 1981-91	Popula- tion 1981-91	%age increase 1981-91	Popula- tion 1981-91	%age increase 1981-91
8	9	10	11	12	13	14	15	16	17
1,62,43,252	25.48	63,23,492	35.98	33,32,061	4.42	31,31,125	13.19	4,05,486	573.46
21,910	35.06	22,153	71.33	26,564	42.50	2,564	201.29	12,565	51.02
1,205	(-)2.11	1,11,372	28.78	64	52.38	3,13,118	(-)3.95	17,652	1,716.05
16,492	—	64,008	—	20,645	—	1,38,230	—	10,083	—
78,212	0.65	3,518	17.15	23,049	(-)16.53	14,43,258	22.32	1,309	356.10
1,087	(-)18.33	240	(-)20.53	487	5.41	403	(-)9.23	275	(-)77.64
33,044	47.27	11,615	53.84	4,91,331	5.04	14,213	(-)9.37	6,478	(-)51.70
9,56,836	19.27	2,058	170.43	35,296	(-)0.52	156	(-)77.06	3,316	8,626.32
52,050	(-)0.30	64,081	21.76	1,206	15.30	211	(-)64.48	1,200	12.46
—	—	—	—	—	—	—	—	—	—
10,101	57.80	73,012	72.81	3,26,114	14.62	6,325	(-)50.97	36,121	8,242.03
2,224	71.74	223	0.00	3,641	1.00	3,275	556.31	10,694	238.52
1,61,111	12.65	2,16,667	187.69	4,90,324	10.20	62,457	(-)59.88	1,28,315	9,104.81
1,61,184	50.28	50,40,785	27.74	9,65,840	2.82	99,768	34.12	1,06,560	1596.01
1,301	31.15	711	50.32	1,337	37.13	14,066	(-)60.37	60	(-)99.32
2,612	56.03	2,934	7.12	445	(-)17.90	2,98,466	(-)13.59	2,461	60.85
299	(-)28.98	54,024	33.63	4	(-)63.64	1,859	15.75	2,902	\$
732	(-)1.48	581	12.38	1,202	4.25	5,870	(-)78.92	106	3433.33
17,296	21.21	9,153	14.01	6,302	(-)5.12	3,97,798	45.40	13,935	319.98
1,27,67,697	25.18	24,930	3020.15	20,763	(-)23.24	883	(-)88.47	13,906	1230.72
6,49,174	31.73	4,467	0.90	5,62,806	(-)9.85	1,191	(-)66.38	13,925	1196.55
375	16.46	1,10,371	21.49	40	(-)62.96	374	(-)81.18	154	83.33
5,449	23.98	2,128	189.52	66,900	34.98	2,620	(-)84.56	17,670	844.92
740	159.65	1,28,260	134.03	301	1.35	2	(-)92.59	1	(-)95.83
6,75,775	47.34	2,21,433	305.99	1,76,259	24.52	8,392	(-)58.74	8,340	706.58
55,392	12.92	2,03,578	30.25	34,355	(-)11.14	4,52,403	71.75	6,300	101.15
1,350	36.23	322	153.54	17	54.55	256	10.82	630	(-)44.05
1,30,288	36.61	699	53.96	1,531	(-)18.95	40	(-)84.85	55	(-)57.03
20	81.82	200	5.82	529	42.20	82	20.59	—	(-)100.00
101	106.12	31	\$	212	51.43	123	4.24	14	\$
4,55,657	15.67	13,906	95.39	94,672	28.08	936	(-)13.41	516	(-)2.09
1	\$	1	\$	—	—	2	\$	3	(-)72.73
29	(-)6.45	39	(-)48.00	470	69.68	14	(-)91.86	23	(-)79.28

Note :— + No Census was conducted in Assam and Jammu & Kashmir in 1981 and 1991 respectively.
\$ Stands for Infinity.

प्राप्ति स्थान : जनगणना विभाग, हरियाणा
Source :— Census Department, Haryana.

संख्या No. 3.32

Population of Scheduled Castes and Scheduled Tribes

राज्य / संघीय प्रदेश

अनुसूचित जातियां

State/Union Territory

Scheduled Castes

		पुरुष	स्त्री	व्यक्ति	ग्रामीण	शहरी
		Male	Female	Persons	Rural	Urban
	1	2	3	4	5	6
भारत (1) (2)	India(1) (2)	13,82,23,277	11,23,43,797	2,58,79,480
राज्य	State					
1. आंध्र प्रदेश	Andhra Pradesh	1,05,92,066	87,58,641	18,33,425
2. अरुणाचल प्रदेश	Arunachal Pradesh	4,052	2,858	1,194
3. असम	Assam	16,59,412	14,30,131	2,29,281
4. बिहार	Bihar	1,25,71,700	1,14,37,136	11,34,564
5. गोवा	Goa	24,364	12,747	11,617
6. गुजरात	Gujarat	30,60,358	18,99,394	11,60,964
7. हरियाणा	Haryana	32,50,933	26,75,277	5,75,656
8. हिमाचल प्रदेश	Himachal Pradesh	13,10,296	12,27,321	82,975
9. जम्मू तथा कश्मीर (2)	Jammu & Kashmir (2)
10. कर्नाटक	Karnataka	73,69,279	56,45,186	17,24,093
11. केरल	Kerala	28,86,522	23,51,924	5,34,598
12. मध्य प्रदेश	Madhya Pradesh	96,26,679	75,22,394	21,04,285
13. महाराष्ट्र	Maharashtra	87,57,842	55,52,004	32,05,838
14. मणिपुर	Manipur	37,105	17,705	19,400
15. मेघालय	Meghalaya	9,072	4,972	4,100
16. मिजोरम	Mizoram	691	456	235
17. नागालैंड	Nagaland	—	—	—
18. उड़ीसा	Orisa	51,29,314	45,78,669	5,50,645
19. पंजाब	Punjab	57,42,528	45,62,442	11,80,086
20. राजस्थान	Rajasthan	76,07,820	61,02,496	15,05,324
21. सिक्किम	Sikkim	24,084	21,333	2,751
22. तामिलनाडू	Tamil Nadu	1,07,12,266	84,28,040	22,84,226
23. त्रिपुरा	Tripura	4,51,116	3,79,664	71,452
24. उत्तर प्रदेश	Uttar Pradesh	2,92,76,455	2,58,23,388	34,53,067
25. पश्चिमी बंगाल	West Bengal	1,60,80,611	1,36,05,405	24,75,206
संघीय क्षेत्र	Union Territory					
1. अण्डमान तथा निकोबार द्वीपसमूह	Andaman & Nicobar Island's	—	—	—
2. चण्डीगढ़	Chandigarh	1,05,977	14,140	91,837
3. दादर तथा नगर हवेली	Dadra & Nagar Haveli	2,730	2,243	487
4. दिल्ली	Delhi	17,94,336	2,07,709	15,87,127
5. दमन तथा दीव	Daman & Diu	3,891	2,395	1,496
6. लक्षदीप	Lakshadweep	—	—	—
7. पाण्डिचेरी	Pondicherry	1,31,278	77,727	53,551

(1) Excludes Jammu & Kashmir where Census could not be held owing to disturbed conditions

(2) Excludes the population of areas under unlawful occupation of Pakistan and China.

जनसंख्या

POPULATION

जातियों की जनसंख्या (1991 की जनगणना)
(Census 1991)

राज्य / संघीय क्षेत्र में जनसंख्या से प्रतिशतता	अनुसूचित जन-जातियां Scheduled Tribes						राज्य / संघीय क्षेत्र में अनुसूचित जातियों तथा अनुसूचित जन-जातियों की प्रतिशतता
	पुरुष	स्त्री	व्यक्ति	ग्रामीण	शहरी	राज्य / संघीय क्षेत्र की जनसंख्या से प्रतिशतता	
	Male	Female	Persons	Rural	Urban	Percentage to population of State/U.T.	
7	8	9	10	11	12	13	14
16.48	6,77,58,380	6,27,51,026	50,07,354	8.08	24.56
15.93	41,99,481	38,80,254	3,19,227	6.31	22.24
0.47	5,50,351	5,18,222	32,129	63.66	64.13
7.40	28,74,441	27,77,308	97,133	12.82	20.22
14.55	66,16,914	61,53,659	4,63,255	7.66	22.21
2.08	376	89	287	0.0	2.08
7.41	61,61,775	56,63,178	4,98,597	14.92	22.33
19.75	—	—	—	—	—	—	19.75
25.34	2,18,349	2,12,940	5,409	4.22	29.56
..
16.38	19,15,691	16,29,496	2,86,195	4.26	20.64
9.92	3,20,967	3,09,764	11,203	1.10	11.02
14.55	1,53,99,034	1,46,52,730	7,46,304	23.27	37.82
11.09	73,18,281	64,05,814	9,12,467	9.27	20.36
2.02	6,32,173	5,78,930	53,243	34.41	36.43
0.51	15,17,927	13,12,093	2,05,834	85.53	86.04
0.10	6,53,565	3,58,113	2,95,452	94.75	94.85
—	10,60,822	9,33,145	1,27,677	87.70	87.70
16.20	70,32,214	66,70,506	3,61,708	22.21	38.41
28.31	—	—	—	—	—	—	28.31
17.29	54,74,881	52,20,549	2,54,332	12.44	29.73
5.93	90,901	83,486	7,415	22.36	28.29
19.18	5,74,194	5,05,208	68,986	1.03	20.21
16.36	8,53,345	8,39,264	14,081	30.95	47.31
21.05	2,87,901	2,71,028	16,873	0.21	21.26
23.62	38,08,760	36,12,448	1,96,312	5.59	29.21
—	26,770	26,268	502	9.54	9.54
16.51	—	—	—	—	—	—	16.51
1.97	1,09,380	1,05,864	3,516	79.00	80.97
19.05	—	—	—	—	—	—	19.05
3.83	11,724	9,192	2,532	11.54	15.37
—	48,163	21,478	26,685	93.15	93.15
16.25	—	—	—	—	16.25

Source : Census of India, 1991, (Series I, Paper I)

- Notes : (1) No castes were scheduled by the president of India for Nagaland, Andaman and Nikobar islands and Lakshadweep.
(2) No Tribes were scheduled by President of India for Haryana, Jammu & Kashmir, Punjab, Chandigarh, Delhi & Pondicherry.
(3) Figures are enumerated.
(4) Sex-wise breakup of Scheduled Castes and Scheduled Tribes are not available.

खण्ड IV

पर्यावरण आंकड़े (जलवायु)

इस अनुभाग में मौसम सम्बन्धी जो आंकड़े दिये गये हैं उनका सम्बन्ध चुने हुए स्टेशनों पर होने वाली औसत जिलावार वर्षा, तापमान, हवा की माध्य गति और माध्य सापेक्ष आर्द्रता से है। इस अनुभाग के आंकड़े प्रादेशिक मौसम विज्ञान केन्द्र, नई दिल्ली और निदेशक, भू-अभिलेख, हरियाणा से प्राप्त किये गये हैं।

सारणी 4.1 में वर्ष 1994 में जिलावार होने वाली औसत मासिक वर्षा का पता चलता है।

सारणी 4.2 में जिलावार होने वाली मासिक सामान्य वर्षा - 5 वर्षों की औसत (1990-94) के आंकड़ों का पता चलता है।

सारणी 4.3 में जिलावार औसत वार्षिक वर्षा को दर्शाया गया है।

सारणी 4.4 में सात चुने हुए केन्द्रों सम्बन्धी मासिक वास्तविक तथा सामान्य वर्षा के वर्ष 1993 से 1995 के आंकड़ों का पता चलता है। वास्तविक वर्षा को सात राज्य में चुने हुए इन स्टेशनों पर हर गेज़ भारतीय मानक समय के अनुसार 08.30 बजे रिकार्ड किया जाता है। इस सारणी में दिये गये वर्षा के आंकड़ों को प्रादेशिक मौसम विज्ञान केन्द्र, नई दिल्ली द्वारा जारी किये गये दैनिक विवरण पत्रों से इकट्ठा किया गया है। सामान्य वर्षा के आंकड़ों का आधार राज्य वर्षा मापी स्टेशनों के आंकड़े हैं। किसी भी स्टेशन पर होने वाली सामान्य वर्षा के आंकड़े निकालने के लिये कम से कम पांच वर्ष और अधिक से अधिक 80 वर्षों की अवधि को लिया जाता है।

सारणी 4.5 में वर्ष 1993 से 1995 तक राज्य में चुने हुए सात केन्द्रों की तापमान सम्बन्धी सूचना का पता चलता है। इन आंकड़ों का आधार भी प्रादेशिक मौसम विज्ञान केन्द्र, नई दिल्ली द्वारा जारी किए गए दैनिक विवरण-पत्र हैं और इसे भारतीय मानक समय के अनुसार 08.30 बजे रिकार्ड किया जाता है। किसी महीने के किसी विशेष दिन का ज्यादा से ज्यादा और कम से कम तापमान वही है जो उस दिन रिकार्ड किया गया। माध्य तापमान, मास के दौरान रिपोर्ट किए गए औसत अधिकतम तापमान जमा औसत न्यूनतम रिपोर्ट किए गए दैनिक तापमान का आधा होता है।

सारणी 4.6 में हवा की माध्य गति का पता चलता है। आंकड़े वर्ष 1993 से 1995 के लिये सात केन्द्रों नामतः अम्बाला, हिसार, गुड़गांव, करनाल, नारनाल, रोहतक तथा भिवानी के सम्बन्ध में उपलब्ध है।

सारणी 4.7 से सात चुने हुए स्टेशनों के सम्बन्ध में माध्य सापेक्ष आर्द्रता का वर्ष 1993 से 1995 तक पता चलता है। सापेक्ष आर्द्रता जलवाष्पों की मात्रा का वह भाग है जो कि जलवायु में संतृप्ति की मात्रा के बराबर होता है।

SECTION IV

ENVIRONMENT STATISTICS (CLIMATE)

Meteorological data given in this section relate to rainfall, temperature, mean wind speed and mean relative humidity of selected stations and average rainfall—districtwise.

The figures in this section have been obtained from the Regional Meteorological Centre, New Delhi and Director of Land Records, Haryana.

Table 4.1 gives districtwise monthly average rainfall figures for 1994.

Table 4.2 shows districtwise monthly normal rainfall figures—average of 5 years (1990-94).

Table 4.3 gives the districtwise average annual rainfall.

Table 4.4 provides actual and normal monthly rainfall at seven selected stations in the State for the years from 1993 to 1995. The actual rainfall at these selected stations is recorded at 08.30 hours of Indian Standard Time each day. Rainfall data given in this table have been compiled from the daily statements issued by the Regional Meteorological Centre, New Delhi. Normal rainfall figures are based on data of State Rain Gauge Stations. The minimum period used for working out the normal rainfall of any Station is five years and the maximum is eighty years.

Table 4.5 gives information regarding temperature at selected seven stations for the years from 1993 to 1995. These figures are also based on the daily statements issued by Regional Meteorological Centre, New Delhi and are recorded at 08.30 hours of Indian Standard Time. Highest and lowest temperatures are the highest and lowest temperatures on a particular day in a month. Mean temperature is an average of the mean daily maximum and mean daily minimum temperatures reported during the month.

Table 4.6 gives information in respect of mean wind speed for the years 1993 to 1995 in respect of seven stations, i.e. Ambala, Hisar, Gurgaon, Karnal, Narnaul, Rohtak and Bhiwani.

Table 4.7 shows mean relative humidity at seven selected stations for the years 1993 to 1995. Relative humidity is a measure of the amount of water vapour present in the atmosphere relative to the corresponding amount of saturation.

पर्यावरण
ENVIRONMENT
ज़िलावार औसत
Monthly Average Rainfall

संख्या No. 4.1

		मासिक वर्षा Monthly Rainfall				
ज़िला	District	जनवरी January	फरवरी February	मार्च March	अप्रैल April	मई May
	1	2	3	4	5	6
अम्बाला	Ambala	38.2	64.7	0.0	23.1	9.7
यमुनानगर	Yamunanagar	36.3	63.0	1.0	29.5	17.5
कुरुक्षेत्र	Kurukshetra	16.0	15.5	0.0	0.0	0.0
कैथल	Kaithal	14.7	19.3	2.7	2.0	6.7
करनाल	Karnal	10.5	22.5	0.7	4.3	5.0
पानीपत	Panipat	18.2	18.8	2.8	7.5	12.5
सोनीपत	Sonipat	29.0	4.5	0.0	7.2	7.0
रोहतक	Rohtak	22.8	3.4	0.0	6.3	4.8
फरीदाबाद	Faridabad	6.5	0.0	0.0	8.5	6.0
गुड़गांव	Gurgaon	22.1	0.0	0.0	6.1	13.1
रिवाड़ी	Rewari	18.3	0.5	0.0	8.3	18.6
महेंद्रगढ़	Mahendragarh	21.4	1.5	2.4	15.7	20.6
भिवानी	Bhiwani	12.0	2.5	0.0	8.3	8.2
जिंद	Jind	15.0	13.7	3.0	4.0	0.0
हिसार	Hisar	27.1	4.0	0.0	3.6	5.6
सिरसा	Sirsa	7.0	6.0	0.0	0.0	0.0

:आंकड़े (जलवायु)

:STATISTICS (CLIMATE)

भारतीय वर्षा : 1994

by Districts : 1994

(मिलीमीटर)
(Millimetres)

मासिक वर्षा Monthly Rainfall							वार्षिक Annual 1994
जून June	जुलाई July	अगस्त August	सितम्बर September	अक्टूबर October	नवम्बर November	दिसम्बर December	जोड़ Total
7	8	9	10	11	12	13	14
54.1	467.6	356.9	122.6	0.0	0.0	0.0	1136.9
145.0	516.0	386.3	84.0	0.0	0.0	1.5	1280.1
10.0	254.5	191.5	9.0	0.0	0.0	0.0	496.5
33.0	341.5	235.3	42.7	0.0	0.0	0.0	697.9
73.5	275.7	173.8	15.8	0.0	0.0	0.0	581.8
40.1	354.9	256.3	12.8	0.0	0.0	0.0	723.9
12.5	387.8	300.3	25.6	0.0	0.0	0.0	773.9
67.8	336.5	129.3	13.6	0.0	0.0	0.0	584.5
0.0	309.6	107.5	4.1	0.0	0.0	0.0	442.2
51.1	323.0	131.0	7.6	0.0	0.0	0.0	554.0
78.5	327.7	103.3	36.9	0.0	0.0	0.0	592.1
63.9	204.2	97.4	32.6	0.0	0.0	0.0	459.7
55.5	212.8	119.2	6.8	0.0	0.0	0.0	425.3
25.0	201.0	193.8	10.7	0.0	0.0	0.0	466.2
53.0	134.5	118.4	19.6	0.0	1.0	0.0	366.8
35.5	128.5	16.7	46.5	0.0	0.0	0.0	240.2

प्राप्ति स्थान : निदेशक, भू-अभिलेख, हरियाणा।
Source : Director of Land Records, Haryana.

संख्या No. 4.2

वर्ष	Year	मासिक Monthly				
		जनवरी January	फरवरी February	मार्च March	अप्रैल April	मई May
	1	2	3	4	5	6
अम्बाला	Ambala	24.3	65.5	7.8	7.9	15.8
यमुनानगर*	Yamunanagar*	21.7	76.1	16.2	9.5	37.4
कुरुक्षेत्र	Kurukshetra	9.2	22.2	5.0	2.3	3.0
कैथल*	Kaithal*	7.2	30.1	7.6	6.0	12.5
करनाल	Karnal	9.6	38.0	9.1	4.8	14.6
पानीपत*	Panipat*	9.9	30.5	10.5	5.9	16.9
सोनीपत	Sonipat	10.5	30.4	1.0	7.5	23.4
रोहतक	Rohtak	7.2	16.0	0.8	5.9	8.9
फरीदाबाद	Faridabad	4.2	24.5	1.0	3.0	4.9
गुड़गांव	Gurgaon	7.2	20.3	1.5	4.5	7.5
रिवाड़ी*	Rewari*	6.3	19.1	0.7	4.0	11.7
महेन्द्रगढ़	Mahendragarh	6.1	24.3	3.4	7.3	18.9
भिवानी	Bhiwani	5.2	18.5	0.9	4.8	6.1
जिंद	Jind	6.4	23.6	0.9	5.3	7.5
हिसार	Hisar	8.3	18.9	4.6	7.6	6.6
सिरसा	Sirsa	3.7	15.5	2.9	7.6	4.2

*टिप्पणी : - औसत केवल वर्ष 1990 से 1994 की सूचना पर आधारित है।

*Note : - Average rainfall is based on the data from 1990 to 1994 only.

आंकड़े (जलवायु)

STATISTICS (CLIMATE)

5 वर्षों की औसत (1990-94)

Average of 5 years (1990-94)

(मिलीमीटर)
(Millimetres)

मासिक Monthly							वार्षिक Annual
जून June	जुलाई July	अगस्त August	सितम्बर September	अक्टूबर October	नवम्बर November	दिसम्बर December	जोड़ Total
7	8	9	10	11	12	13	14
55.7	340.9	297.2	226.6	2.7	7.1	30.9	1082.4
77.2	403.3	247.7	160.6	1.9	6.6	36.5	1094.7
23.6	166.9	130.2	67.9	2.1	0.0	10.3	442.7
41.3	209.4	151.6	88.3	5.3	2.9	10.9	573.1
59.7	205.6	131.2	77.4	3.6	3.7	12.7	570.0
47.5	188.9	124.4	99.9	1.8	5.1	5.4	546.7
24.6	231.8	167.4	86.6	0.0	9.5	10.9	603.6
28.6	203.5	129.9	85.5	0.0	5.2	6.1	497.6
15.7	178.2	171.1	88.1	4.2	10.7	2.3	507.9
24.9	207.4	167.2	93.0	0.6	9.9	1.8	545.8
35.0	185.6	121.9	76.8	3.7	6.1	4.8	475.7
35.1	180.2	120.5	74.8	2.8	6.9	1.8	482.1
36.2	159.7	141.0	63.4	1.1	2.9	1.5	441.3
35.6	153.2	116.2	56.3	0.0	4.7	1.9	411.6
31.2	118.6	77.9	49.5	0.3	0.4	5.4	329.3
27.1	114.8	38.1	39.7	1.5	3.0	4.7	262.8

प्राप्ति स्थान : निदेशक, भू-अभिलेख, हरियाणा।
Source : Director of Land Records, Haryana.

पर्यावरण आंकड़े (जलवायु)

ENVIRONMENT STATISTICS (CLIMATE)

ज़िलावार औसत वार्षिक वर्षा

Average Annual Rainfall by Districts

संख्या No. 4.3

(सेंटीमीटर)
(Centimetres)

ज़िला	District	1966	1970	1975	1980	1985	1990(R)	1992	1993	1994
1	2	3	4	5	6	7	8	9	10	
अम्बाला	Ambala	69.11	113.52	120.11	96.7	109.9	156.1	103.6	88.0	113.7
यमुनानगर	Yamunanagar	*	*	*	*	*	145.6	111.0	84.8	128.0
कुरुक्षेत्र	Kurukshetra	*	*	62.76	60.0	52.9	55.9	39.7	37.0	49.6
कैथल	Kaithal	*	*	*	*	*	90.8	37.6	46.5	69.8
करनाल	Karnal	54.22	56.60	57.57	83.5	44.2	88.5	41.0	55.0	58.2
पानीपत	Panipat	*	*	*	*	*	53.7	49.2	75.6	72.4
सोनीपत	Sonapat	*	*	55.56	101.4	60.1	60.4	38.9	79.4	77.4
रोहतक	Rohtak	65.49	54.32	83.90	46.9	59.3	55.1	36.3	57.4	58.5
फरीदाबाद	Faridabad	*	*	*	52.8	59.3	63.9	42.2	48.5	44.2
गुड़गांव	Gurgaon	57.34	56.35	66.79	54.1	78.3	55.6	42.2	70.9	55.4
रिवाड़ी	Rewari	*	*	*	*	*	54.1	42.0	55.0	59.2
महेन्द्रगढ़	Mahendragarh	44.49	69.37	62.29	54.6	39.3	55.6	46.7	62.0	46.0
भिवानी	Bhiwani	*	*	41.22	30.1	36.6	49.7	35.2	44.8	42.5
जींद	Jind	42.84	41.55	49.36	31.8	56.2	47.9	26.7	53.3	46.6
हिसार	Hisar	41.98	42.07	40.44	29.3	35.2	41.7	30.5	29.9	36.7
सिरसा	Sirsa	*	*	*	21.3	62.8	45.2	28.6	15.1	24.0

प्राप्ति स्थान : निदेशक, भू-अभिलेख, हरियाणा।
Source : Director of Land Records, Haryana.

*सूचना पुराने जिलों में सम्मिलित है।

*Information included in the old districts.

(R) संशोधित

(R) Revised.

चुने हुए स्थानों पर मासिक वर्षा – वास्तविक एवं सामान्य
MONTHLY RAINFALL AT SELECTED STATIONS—ACTUAL AND NORMAL

चुने हुए स्थानों पर मासिक वर्षा —
Monthly Rainfall at Selected Stations—

संख्या No. 4.4 (जारी contd.)

वर्ष/स्थान	Year/Station	मासिक Monthly			
		जनवरी January		फरवरी February	
		वास्तविक Actual	सामान्य Normal	वास्तविक Actual	सामान्य Normal
		1	2	3	4
1993					
अम्बाला	Ambala	23.3	38.3	28.7	40.5
हिसार	Hisar	9.0	17.0	16.7	13.7
करनाल	Karnal	8.7	36.2	18.0	22.7
गुड़गांव	Gurgaon	12.6	..	22.2	..
नारनाल	Narnaul	4.2	..	0.0	..
रोहतक	Rohtak	5.9	..	**	..
भिवानी	Bhiwani	10.0	..	26.6	..
1994					
अम्बाला	Ambala	21.5	38.3	33.3	40.5
हिसार	Hisar	19.7	17.0	3.2	13.7
करनाल	Karnal	20.6	36.2	..	22.7
गुड़गांव	Gurgaon	29.8	..	5.2	..
नारनाल	Narnaul	10.6	..	0.0	..
रोहतक	Rohtak	20.6	..	7.4	..
भिवानी	Bhiwani	5.4	..	9.2	..
1995					
अम्बाला	Ambala	120.4	38.3	49.8	40.5
हिसार	Hisar	51.6	17.0	25.5	13.7
करनाल	Karnal	29.8	36.2	18.8	22.7
गुड़गांव	Gurgaon
नारनाल	Narnaul	60.0	..	12.0	..
रोहतक	Rohtak	**	..	23.9	..
भिवानी	Bhiwani	57.4	..	31.2	..

आंकड़े (जलवायु)

STATISTICS (CLIMATE)

वास्तविक एवं सामान्य

Actual and Normal

(मिलीमीटर)
(Millimetres)

मासिक Monthly							
मार्च March		अप्रैल April		मई May		जून June	
वास्तविक Actual	सामान्य Normal	वास्तविक Actual	सामान्य Normal	वास्तविक Actual	सामान्य Normal	वास्तविक Actual	सामान्य Normal
6	7	8	9	10	11	12	13
41.1	24.9	14.2	15.5	21.1	19.3	93.9	72.9
9.9	14.5	12.2	7.6	13.9	12.9	37.0	31.5
59.4	22.4	5.7	27.9	25.4	7.2	7.2	52.8
6.6	..	12.2	..	7.4	..	44.8	..
**	..	0.0	..	0.0	..	0.0	..
1.0	..	**	..	3.9	..	87.9	..
9.0	..	7.8	..	15.9	..	71.4	..
0.3	24.9	37.7	15.5	7.7	19.3	47.3	72.9
0.0	14.5	8.0	7.6	11.5	12.9	44.5	31.5
..	..	9.6	7.9	13.0	7.2	130.6	52.8
0.0	113.0	..
**	28.6	..	**	..
**	..	15.3	..	**	..	60.4	..
0.0	..	8.8	..	9.8
53.5	24.9	17.3	15.5	0.0	19.3	97.2	72.9
17.9	14.5	10.2	7.6	2.4	12.9	79.0	31.5
**	22.4	**	7.9	0.0	7.2	84.4	52.8
..
18.3	..	2.4	..	0.0	..	**	..
15.0	..	**	..	0.3	..	**	..
21.7	..	15.6	..	1.0	..	56.8	..

चुने हुए स्थानों पर मासिक वर्षा —
Monthly Rainfall at Selected Stations—

संख्या No. 4.4 (समाप्त conclud.)

वर्ष/स्थान	Year/Station	मासिक/Monthly					
		जुलाई		अगस्त		सितम्बर	
		वास्तविक	सामान्य	वास्तविक	सामान्य	वास्तविक	सामान्य
		Actual	Normal	Actual	Normal	Actual	Normal
1		14	15	16	17	18	19
1993							
अम्बाला	Ambala	344.4	248.2	1.7	213.1	330.7	144.8
हिसार	Hisar	369.6	107.7	14.4	121.2	105.4	81.0
करनाल	Karnal	283.4	192.9	11.6	215.4	114.5	136.2
गुड़गांव	Gurgaon	407.8	..	97.8	..	186.2	..
नारनौल	Narnaul	**	..	**	..	40.5	..
रोहतक	Rohtak	310.9	..	21.4	..	**	..
भिवानी	Bhiwani	426.8	..	17.0	..	112.4	..
1994							
अम्बाला	Ambala	509.6	248.2	288.6	213.1	40.6	..
हिसार	Hisar	224.4	107.7	168.1	121.2	57.5	..
करनाल	Karnal	**	..	**	..	50.2	**
गुड़गांव	Gurgaon
नारनौल	Narnaul	293.0	13.1	13.1	..	29.0	..
रोहतक	Rohtak	**	**	**	..	4.8	**
भिवानी	Bhiwani	272.4	..	206.3	..	1.4	0.0
1995							
अम्बाला	Ambala	223.2	248.2	582.0	213.1	248.6	144.8
हिसार	Hisar	69.1	107.7	302.6	121.2	124.1	81.0
करनाल	Karnal	**	192.9	**	215.4	187.6	136.2
गुड़गांव	Gurgaon
नारनौल	Narnaul	46.3	..	90.8
रोहतक	Rohtak	**	..	501.9
भिवानी	Bhiwani	**	..	476.6	..	187.6	..

टिप्पणी :—0.0 से अभिप्राय 0.05 मिलीमीटर से कम है।

Note :—0.0 indicates less than 0.05 m.m.

**आंकड़े वास्तविक न होने के कारण रद्द कर दिए गये हैं।

**Data is not reliable and hence rejected.

.. उपलब्ध नहीं है।

.. Not available.

आंकड़े (जलवायु)

STATISTICS (CLIMATE)

वास्तविक एवं सामान्य

Actual and Normal

(मिलीमीटर)
(Millimetres)

मासिक/Monthly						वार्षिक/Annual	
अक्टूबर October		नवम्बर November		दिसम्बर December		जोड़ Total	
वास्तविक Actual	सामान्य Normal	वास्तविक Actual	सामान्य Normal	वास्तविक Actual	सामान्य Normal	वास्तविक Actual	सामान्य Normal
20	21	22	23	24	25	26	27
0.0	22.6	0.2	4.3	0.0	16.8	899.3	861.2
0.0	13.2	0.0	1.0	0.0	7.1	588.1	428.4
0.0	59.8	0.0	5.3	0.0	8.8	533.9	767.6
0.0	..	0.0	..	0.0	..	797.6	..
0.0	..	0.0	..	0.0	..	**	..
0.0	..	0.0	..	**	..	**	..
0.0	..	0.0	..	0.0	..	696.9	..
0.0	22.6	0.0	4.3	2.6	16.8	989.2	716.9
0.0	13.2	1.8	1.0	0.0	7.1	538.7	347.4
**	59.8	..	5.3	224.0	191.9
..	148.0	..
0.0	..	0.0	..	0.0	..	374.3	13.1
**	..	0.0	..	**	..	108.5	..
0.0	..	0.0	..	0.0	..	513.3	..
0.5	22.6	2.5	4.3	0.9	16.8	1395.9	861.2
2.2	13.2	1.0	1.0	0.0	7.1	691.0	428.4
**	59.8	2.4	5.3	**	8.8	**	767.6
..
**	..	0.0	..	0.0
2.7	..	**	..	0.8
0.5	..	1.8	..	0.0

प्राप्ति स्थान : प्रादेशिक मौसम विज्ञान केन्द्र, नई दिल्ली।

Source : Regional Meteorological Centre, New Delhi.

संख्या No. 4.5 (जारी contd.)

वर्ष/स्थान	Year/Station	जनवरी			फरवरी		
		उ H	न्यू L	म M	उ H	न्यू L	म M
	1	2	3	4	5	6	7
1993							
अम्बाला	Ambala	24.3	1.3	12.6	29.1	5.3	17.3
हिसार	Hisar	26.4	3.9	14.2	34.8	6.0	19.2
करनाल	Karnal	23.6	4.0	13.0	29.0	5.2	17.4
गुड़गांव	Gurgaon	26.2	2.8	13.6	33.5	3.5	15.9
नारनौल	Narnaul	..	1.4	3.6	..
रोहतक	Rohtak	26.8	3.4	14.2	33.6	5.5	14.8
भिवानी	Bhiwani	27.2	1.3	12.9	33.4	2.7	15.7
1994							
अम्बाला	Ambala	25.4	4.4	13.4	25.8	5.1	14.2
हिसार	Hisar	28.3	5.5	15.4	27.3	7.2	16.8
करनाल	Karnal	26.9	4.5	14.8
गुड़गांव	Gurgaon	27.5	5.7	15.0	27.5	5.6	16.3
नारनौल	Narnaul	27.8	0.0	12.8	28.0	1.4	14.4
रोहतक	Rohtak	27.6	4.4	14.7	26.7	4.6	16.2
भिवानी	Bhiwani	28.0	2.6	13.6	27.3	3.9	16.3
1995							
अम्बाला	Ambala	24.5	0.6	11.5	25.9	3.1	14.4
हिसार	Hisar	23.5	4.8	13.3	27.8	7.0	17.3
करनाल	Karnal	22.4	3.4	11.8	25.2	5.0	15.1
गुड़गांव	Gurgaon
नारनौल	Narnaul	23.0	5.0	13.1	27.5	7.0	18.0
रोहतक	Rohtak	**	**	**	27.2	4.8	16.4
भिवानी	Bhiwani	23.0	1.1	12.3	27.4	4.1	16.0

आंकड़े (जलवायु)

STATISTICS (CLIMATE)

तापमान (सी.)

Selected Stations

	मार्च March			अप्रैल April			मई May			जून June		
	उ HI	न्यू L	म M	उ H	न्यू L	म M	उ H	न्यू L	म M	उ H	न्यू L	म M
88	9	10	11	12	13	14	15	16	17	18	19	
	29.3	8.7	18.9	41.1	11.1	26.1	43.1	20.9	32.6	44.2	20.6	32.6
	34.1	10.5	17.7	45.7	13.6	29.0	46.9	20.1	34.2	48.1	22.5	35.1
	29.9	8.8	19.1	41.6	12.6	24.4	42.9	17.6	31.6	44.0	20.6	31.9
	31.5	7.6	20.4	44.5	11.3	28.1	45.5	20.0	34.2	47.5	22.0	34.2
	..	7.4	10.0	22.0	..
	31.8	8.6	20.5	45.5	20.1	34.0	46.5	22.2	34.0
	31.9	6.9	15.8	43.1	10.5	26.9	45.7	19.4	32.3	46.4	21.9	34.0
	34.1	8.1	21.7	38.2	11.0	24.9	44.1	18.1	30.7	..	21.1	35.1
	39.2	9.8	24.0	42.1	12.1	26.1	46.4	21.4	34.2	47.6
	38.0	9.4	25.6	44.9	19.3	30.5	44.2	21.4	32.5
	38.0	9.0	23.7	11.0	..
	**	**	**	40.2	46.6	11.5	29.2	46.5	..	30.0
	**	**	**	..	13.0	26.9	**	**	**
	38.9	6.8	23.7	40.7	8.4	25.2	45.7	20.8	32.7	46.3	20.6	33.9
	33.6	5.6	18.7	37.6	11.1	24.7	43.1	16.8	31.4	44.0	20.4	33.6
	35.3	8.8	21.4	39.8	13.8	27.6	46.7	23.5	34.2	47.7	21.8	36.3
	32.4	7.0	19.1	**	**	**	43.2	19.6	30.7	44.9	19.6	30.1

	35.0	12.0	20.8	39.0	16.0	28.1	44.5	22.0	34.7	**	**	**
	36.1	8.8	20.8	**	**	**	46.1	20.0	33.4	**	**	**
	36.0	5.6	20.2	39.0	10.9	26.6	45.0	20.0	32.4	46.8	20.8	35.9

संख्या No. 4.5 (समाप्त conclud.)

वर्ष/स्थान	Year/Station	जुलाई July			अगस्त August		
		उ H	न्यू L	म M	उ H	न्यू L	म M
	1	20	21	22	23	24	25
1993							
अम्बाला	Ambala	40.3	21.3	29.6	37.3	24.1	30.7
हिसार	Hisar	43.5	22.2	31.3	41.2	25.3	31.3
करनाल	Karnal	39.8	22.4	29.5	36.9	24.0	30.4
गुड़गांव	Gurgaon	42.2	17.3	27.9	39.1	16.8	31.3
नारनौल	Narnaul	..	20.4
रोहतक	Rohtak	40.9	23.5	30.2	38.4	24.9	31.3
भिवानी	Bhiwani	41.6	21.9	30.5	39.6	24.4	31.5
1994							
अम्बाला	Ambala	37.8	20.5	27.7	36.3	21.7	28.4
हिसार	Hisar	41.6	24.6	31.0	37.7	23.4	30.1
करनाल	Karnal	37.4	22.0	28.2	31.7	24.1	27.9
गुड़गांव	Gurgaon
नारनौल	Narnaul	39.0	17.0	27.2	38.1	20.0	28.7
रोहतक	Rohtak	**	**	**	**	**	**
भिवानी	Bhiwani	40.7	23.9	29.8	36.2	23.1	29.2
1995							
अम्बाला	Ambala	37.5	20.2	28.9	35.8	22.1	28.1
हिसार	Hisar	44.6	25.0	33.2	35.3	24.3	28.9
करनाल	Karnal	**	**	**	**	**	**
गुड़गांव	Gurgaon
नारनौल	Narnaul	45.0	**	**	**	**	**
रोहतक	Rohtak	**	**	**	**	**	**
भिवानी	Bhiwani	44.2	24.3	33.3	35.8	23.0	28.4

टिप्पणी : - उ = मास में किसी भी समय उच्चतम

Note : - H = Highest at any point of time in a month.

न्यू = मास में किसी भी समय न्यूनतम।

L = Lowest at any point of time in a month.

म = 1/2(मास के दौरान रिपोर्ट किया गया दैनिक औसत अधिकतम तथा दैनिक औसत न्यूनतम)

M = 1/2(Mean daily Maximum plus mean daily minimum during the month)

आंकड़े (जलवायु)

STATISTICS (CLIMATE)

तापमान (सी.)

Selected Stations

	सितम्बर September			अक्तूबर October			नवम्बर November			दिसम्बर December		
	उ HI	न्यू L	म M	उ H	न्यू L	म M	उ H	न्यू L	म M	उ H	न्यू L	म M
	26	27	28	29	30	31	32	33	34	35	36	37
	34.6	18.9	28.3	33.9	9.8	23.3	29.3	6.5	18.7	26.1	0.9	13.8
	38.1	22.3	29.3	38.0	14.5	26.9	35.4	9.6	22.0	28.7	4.3	16.1
	34.8	20.6	26.7	30.0	4.4	19.5
	38.5	12.5	27.7	36.8	12.0	25.2	33.0	7.7	20.5	28.5	3.2	14.8
"	..	20.0	10.0	4.6	..	30.6	0.0	14.8
	36.7	12.4	25.5	33.7	7.0	20.6	29.4	3.6	16.8
	36.3	21.9	28.3	37.0	11.2	24.9	34.3	7.3	20.2
	35.2	16.3	27.4	34.0	9.6	22.7	29.3	6.4	17.3	25.5	1.6	13.8
	36.9	19.1	33.9	37.2	14.0	26.4	31.8	11.0	20.8	29.7	5.1	16.9
	35.4	17.0	28.3	34.4	13.4	23.6
	**
	37.0	18.5	29.5	39.0	17.0	21.7	35.5	11.0	22.9	27.5	6.0	16.9
	25.6	18.3	28.9	**	**	**	35.1	11.0	23.2	**	**	**
	26.3	16.0	27.6	36.7	10.9	24.2	30.4	8.4	19.2	29.8	1.3	15.4
	35.0	19.9	28.2	35.5	13.0	25.6	31.5	6.2	19.6	24.2	5.7	15.1
	38.2	21.8	29.7	38.6	13.6	27.4	33.5	9.2	20.7	27.3	5.3	16.1
	39.0	17.6	27.1	**	**	**	29.4	7.6	18.7	**	**	**

**	**	**	**	**	**	**	**	**	**	**	**	**
**	**	**	**	**	**	**	**	**	**	**	**	**
37.4	19.0	28.7	37.7	11.8	25.8	31.2	4.9	18.8	25.2	2.8	14.4	

प्राप्ति स्थान : प्रादेशिक मौसम विज्ञान केन्द्र, नई दिल्ली।

Source : Regional Meteorological Centre, New Delhi.

पर्यावरण आंकड़े (जलवायु)

ENVIRONMENT STATISTICS (CLIMATE)

चुने हुए स्थानों पर नोट की गई हवा की माध्य गति
Mean Wind Speed Recorded at Selected Stations

No. 4.6

(कि०मी० प्रति घंटा)
(Km. P.H.)

वर्ष	Year	जनवरी	फरवरी	मार्च	अप्रैल	मई	जून	जुलाई	अगस्त	सितम्बर	अक्टूबर	नवम्बर	दिसम्बर
स्थान	Station	January	February	March	April	May	June	July	August	September	October	November	December
1		2	3	4	5	6	7	8	9	10	11	12	13
1993													
अम्बाला	Ambala	4.4	3.8	5.4	4.5	5.0	4.8	4.0	4.0	2.9	1.5	1.9	1.4
हिसार	Hisar	3.7	4.0	5.2	4.5	1.3	5.4	4.7	5.8	3.7	2.0	2.0	1.8
करनाल	Karnal
गुडगांव	Gurgaon
नारनौल	Narnaul
रोहतक	Rohtak
भिवानी	Bhiwani	2.6	2.8	3.9	3.1	4.0	4.2	3.8	4.0	3.1	1.3	1.3	..
1994													
अम्बाला	Ambala	3.0	4.3	4.9	3.7	4.3	4.8	2.8	2.8	3.7	2.3	1.6	2.2
हिसार	Hisar	2.5	3.9	5.1	4.5	3.3	4.6	3.7	3.4	4.1	2.2	0.9	1.9
करनाल	Karnal
गुडगांव	Gurgaon
नारनौल	Narnaul
रोहतक	Rohtak
भिवानी	Bhiwani	1.8	2.3	3.0	3.2	3.5	4.0	3.4	2.8	3.2	1.5	1.0	..
1995													
अम्बाला	Ambala	3.4	3.3	4.2	4.6	4.5	4.9	4.0	3.1	2.5	2.4	2.6	3.3
हिसार	Hisar	2.8	3.2	4.2	4.6	4.2	5.4	5.2	3.5	3.4	**	**	..
करनाल	Karnal
गुडगांव	Gurgaon
नारनौल	Narnaul
रोहतक	Rohtak
भिवानी	Bhiwani	2.1	3.2	3.1	3.5	3.5	4.9	5.7	4.0	2.9	1.7	1.8	1.3

प्राप्ति स्थान : प्रादेशिक मौसम विज्ञान केन्द्र, नई दिल्ली।
Source : Regional Meteorological Centre, New Delhi.

पर्यावरण आंकड़े (जलवायु)

ENVIRONMENT STATISTICS (CLIMATE)

हरियाणा में चुने हुए स्थानों पर माध्य आर्द्रता

Mean Relative Humidity at Selected Stations in Haryana

No. 4.7 (प्रतिशतता)
(Percentage)

वर्ष स्थान	Year Station	जनवरी January	फरवरी February	मार्च March	अप्रैल April	मई May	जून June	जुलाई July	अगस्त August	सितम्बर September	अक्टूबर October	नवम्बर November	दिसम्बर December
1	2	3	4	5	6	7	8	9	10	11	12	13	
1993													
अम्बाला	Ambala	82	81	49	51	48	58	80	76	87	71	79	90
हिसार	Hisar	84	77	72	53	45	54	76	64	84	65	75	81
करनाल	Karnal	77	86	64	51	53	65	82	75	83	..	70	..
गुड़गांव	Gurgaon	80	69	66	43	45	52	84	69	91	66	67	82
नारनौल	Narnaul	34	21	17	05	..	32	66	..	68	62	42	31
रोहतक	Rohtak	77	72	63	..	37	56	82	70	..	63	71	79
भिवानी	Bhiwani	78	72	73	58	44	51	73	64	80	71	74	..
1994													
अम्बाला	Ambala	87	74	64	47	45	58	85	85	77	71	81	84
हिसार	Hisar	88	75	63	46	43	52	81	83	74	68	78	81
करनाल	Karnal	88	46	51	**	86	85	77	72
गुड़गांव	Gurgaon	82	76	60
नारनौल	Narnaul	33	28	46	70	..	94	90	89	87	84
रोहतक	Rohtak	83	75	**	53	**	**	**	**	75	**	88	**
भिवानी	Bhiwani	88	83	72	52	46	57	81	84	74	64	67	74
1995													
अम्बाला	Ambala	84	83	70	52	39	53	80	90	83	73	76	80
हिसार	Hisar	88	86	70	51	38	47	71	89	80	70	76	78
करनाल	Karnal	79	76	71	**	53	61	..	**	86	**	71	72
गुड़गांव	Gurgaon
नारनौल	Narnaul	94	89	72	62	48	**	74	**	**	**	**	**
रोहतक	Rohtak	**	80	64	**	39	**	**	**	**	**	**	**
भिवानी	Bhiwani	81	78	67	65	45	50	69	88	75	79	82	78

प्रातः 8.30 बजे भारतीय माणक समय के अनुसार।

Mean Relative Humidity is recorded at 8.30 A.M. I.S.T.

प्राप्ति स्थान : प्रादेशिक मौसम विज्ञान केन्द्र, नई दिल्ली।

Source : Regional Meteorological Centre, New Delhi.

खण्ड V

जन्म व मृत्यु के आंकड़े

जन्म-मृत्यु आंकड़े – हरियाणा राज्य में सिविल रजिस्ट्रेशन स्कीम के अन्तर्गत जन्म तथा मृत्यु घटनाओं का पंजीकरण अनिवार्य है एवं इसे भारत सरकार के जन्म-मृत्यु पंजीकरण अधिनियम, 1969 के अन्तर्गत हरियाणा राज्य में वर्ष 1970 से लागू किया गया है। इसके अतिरिक्त जन्म-मृत्यु सम्बन्धी आंकड़े सैम्पल रजिस्ट्रेशन स्कीम के अन्तर्गत एकत्रित किये जाते हैं। सैम्पल रजिस्ट्रेशन स्कीम के अधीन एकत्रित किये गये आंकड़े अधिक विश्वसनीय हैं, क्योंकि सिविल रजिस्ट्रेशन स्कीम में कम सूचना का संग्रह हो पाता है।

तालिका 5.1 में सूचना सैम्पल रजिस्ट्रेशन स्कीम के अनुसार है जबकि 5.2 से 5.7 तालिकाओं में जन्म तथा मृत्यु दर सिविल रजिस्ट्रेशन स्कीम के अनुसार है।

तालिका 5.8 में हरियाणा तथा भारतवर्ष के लिये वर्ष 1993 में आयुवर्ग के अनुसार अनुमानित मृत्यु दर का विवरण दिया गया है।

SECTION V VITAL STATISTICS

Vital Statistics—Registration of Births and Deaths is compulsory in Haryana State under Civil Registration Scheme and is governed by Registration of Births and Deaths Act, 1969 enacted by Government of India which was enforced in Haryana in 1970. In addition, information on birth and death rates is also collected under Sample Registration Scheme. The data collected under Sample Registration Scheme is more reliable because there is under-coverage in the Civil Registration Scheme.

The information in Table 5.1 is according to the Sample Registration Scheme whereas the data in Tables 5.2 to 5.7 on birth and death rates is according to the Civil Registration Scheme.

The Table 5.8 explains the estimated age specific death rate during the year 1993 for Haryana and India.

BIRTHS AND DEATHS IN HARYANA SAMPLE REGISTRATION SCHEME

(Per Thousand)

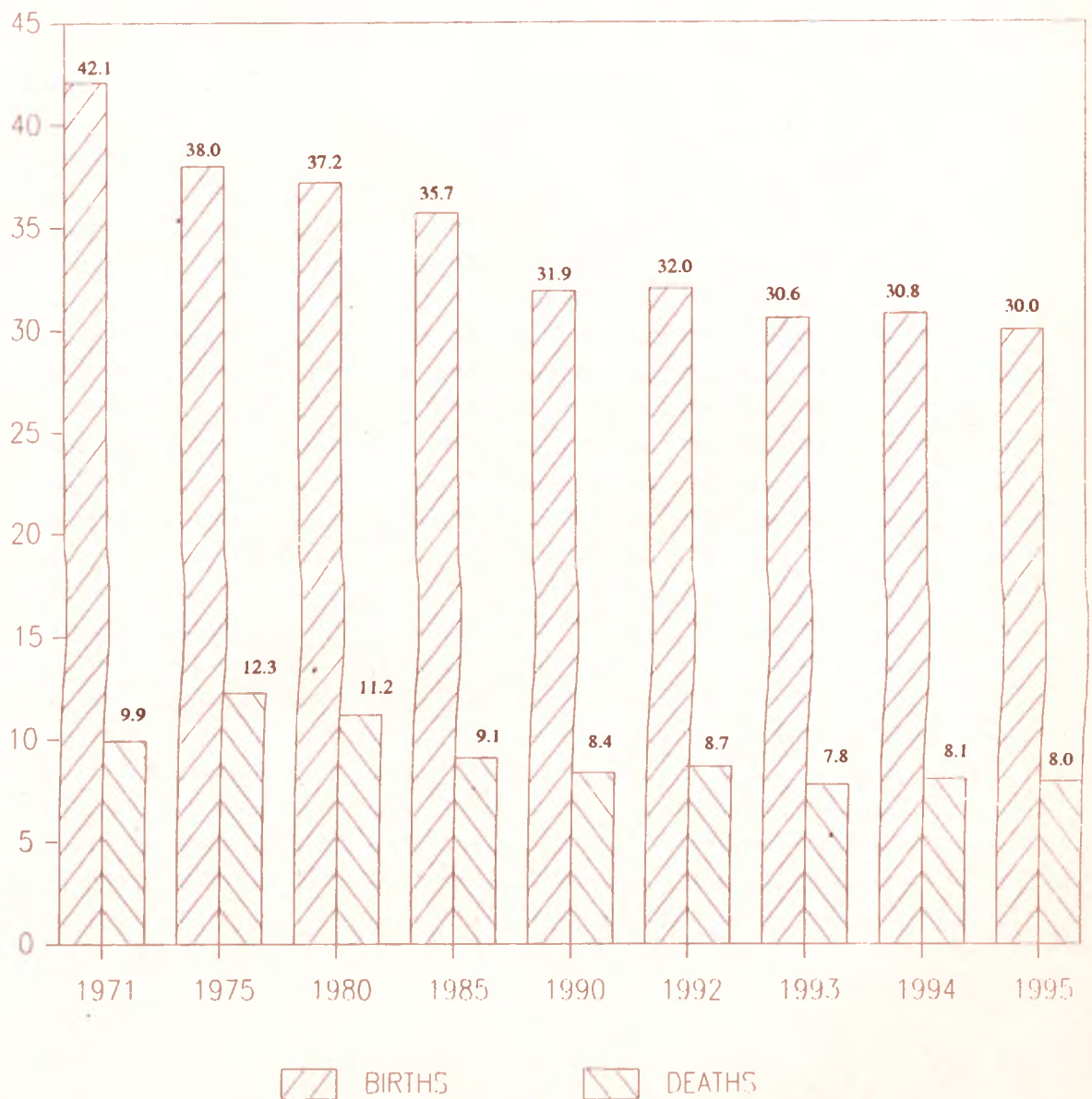

जन्म-मरण आंकड़े

VITAL STATISTICS

सैम्पल रजिस्ट्रेशन स्कीम के अनुसार हरियाणा में जन्म दर, मृत्यु दर एवं बाल मृत्यु दर

Birth Rate, Death Rate and Infant Mortality Rate as per Sample Registration Scheme in Haryana

संख्या No. 5.1

(प्रति हजार)
(Per thousand)

वर्ष/Year	जन्म दर			मृत्यु दर			बाल मृत्यु दर		
	Birth Rate			Death Rate			Infant Mortality Rate		
	ग्रामीण Rural	शहरी Urban	जोड़ Total	ग्रामीण Rural	शहरी Urban	जोड़ Total	ग्रामीण Rural	शहरी Urban	जोड़ Total
1	2	3	4	5	6	7	8	9	10
1971	44.2	32.4	42.1	10.4	7.3	9.9	74.0	58.0	72.0
1975	39.7	29.7	38.0	13.2	8.3	12.3	122.0	58.0	114.0
1980	38.3	31.4	37.2	12.0	7.2	11.2	112.2	52.8	103.5
1981	37.8	29.6	36.5	11.9	7.6	11.3	107.6	52.7	100.4
1982	38.2	30.1	36.5	10.0	5.7	9.1	100.0	62.0	93.0
1983	37.8	29.7	35.9	9.8	6.5	9.0	97.0	64.0	91.0
1984	38.5	32.6	37.2	11.7	7.9	10.9	110.0	62.0	101.0
1985	36.6	32.9	35.7	9.7	7.1	9.1	92.0	58.0	85.0
1986	36.9	29.6	35.3	9.2	6.0	8.7	91.0	58.0	85.0
1987	35.4	31.3	34.5	9.4	6.8	8.8	93.0	62.0	87.0
1988	35.0	29.9	33.8	10.4	7.6	9.8	94.0	72.0	90.0
1989	36.6	30.1	35.2	9.0	6.6	8.5	88.0	58.0	82.0
1990	33.1	27.5	31.9	8.9	6.9	8.4	73.0	53.0	69.0
1991	34.7	27.2	33.1	8.5	6.8	8.2	73.0	49.0	68.0
1992	33.8	25.3	32.0	9.2	7.0	8.7	79.0	55.0	75.0
1993	32.0	26.4	30.6	8.7	5.5	7.8	69.0	53.0	65.0
1994 (R)	32.5	25.8	30.8	8.2	7.7	8.1	70.0	68.0	70.0
1995 (P)	31.3	25.2	30.0	8.4	6.7	8.0	69.0	66.0	68.0

P—अनन्तिम

P—Provisional

R : संशोधित

R: Revised.

प्राप्ति स्थान : महानिदेशक, स्वास्थ्य सेवाएं, हरियाणा।

Source : Director General of Health Services, Haryana.

सिविल रजिस्ट्रेशन स्कीम के अनुसार हरियाणा में
Number of Births and Sex Ratio as per

संख्या No. 5.2

		जन्मों की संख्या Number of Births		
वर्ष/जिला Year/District	1	कुल Total		
		व्यक्ति Persons	पुरुष Males	स्त्रियां Females
	2	3	4	
	1966	2,88,017	1,58,149	1,29,868
	1970	2,95,723	1,62,169	1,33,554
	1975	3,06,264	1,68,566	1,37,698
	1980	3,17,271	1,77,519	1,39,752
	1985	3,14,930	1,82,832	1,32,098
	1990	3,40,200	1,99,187	1,41,013
	1992	3,42,617	2,05,379	1,37,238
	1993	3,26,954	1,96,310	1,30,644
	1994	3,58,052	2,05,208	1,52,844
1995	1995	3,84,584	2,06,464	1,78,120
अम्बाला	Ambala	27,645	15,032	12,613
यमुनानगर	Yamunanagar	21,689	11,698	9,991
कुरुक्षेत्र	Kurukshetra	17,440	9,329	8,111
कैथल	Kaithal	15,955	8,442	7,513
करनाल	Karnal	24,218	13,031	11,187
पानीपत	Panipat	17,921	9,648	8,273
सोनीपत	Sonipat	23,701	13,055	10,646
रोहतक	Rohtak	34,170	18,767	15,403
फरीदाबाद	Faridabad	33,088	17,680	15,408
गुडगांव	Gurgaon	28,258	15,645	12,613
रिवाड़ी	Rewari	16,290	8,931	7,359
महेन्द्रगढ़	Mahendragarh	16,727	9,318	7,409
भिवानी	Bhiwani	24,019	12,642	11,377
जीन्द	Jind	21,962	11,658	10,304
हिसार	Hisar	43,570	21,903	21,667
सिरसा	Sirsa	17,931	9,685	8,246

आंकड़े

STATISTICS

जन्मों की संख्या तथा लिंग अनुपात

Civil Registration Scheme in Haryana

जन्मों की संख्या Number of Births						जन्म के समय लिंग अनुपात (प्रति 100 स्त्रियों के पीछे पुरुष) Sex Ratio of Births (Males per 100 Females)		
व्यक्ति Persons	देहाती Rural		व्यक्ति Persons	शहरी Urban		कुल Total	देहाती Rural	शहरी Urban
	पुरुष Males	स्त्रियां Females		पुरुष Males	स्त्रियां Females			
5	6	7	8	9	10	11	12	13
2,43,460	1,33,913	1,09,547	44,557	24,236	20,321	122	122	119
2,50,375	1,37,513	1,12,862	45,348	24,656	20,692	121	122	119
2,48,415	1,37,075	1,11,340	57,849	31,491	26,358	122	123	119
2,43,868	1,38,073	1,05,795	73,403	39,446	33,957	127	131	116
2,28,089	1,35,452	92,637	86,841	47,380	39,461	138	146	120
2,31,281	1,38,649	92,632	1,08,919	60,538	48,381	141	150	125
2,27,916	1,40,288	87,628	1,14,701	65,091	49,610	150	160	131
2,16,977	1,33,689	83,288	1,09,977	62,621	47,356	150	161	132
2,39,796	1,39,905	99,891	1,18,256	65,303	52,953	134	140	123
2,57,236	1,38,739	1,18,547	1,27,298	67,725	59,573	116	117	114
15,507	8,323	7,184	12,138	6,709	5,429	119	116	124
13,186	6,953	6,233	8,503	4,745	3,758	117	112	126
12,269	6,512	5,757	5,171	2,817	2,354	115	113	120
12,035	6,347	5,688	3,920	2,095	1,825	112	112	115
17,027	9,206	7,821	7,191	3,825	3,366	116	118	114
11,445	6,255	5,210	6,456	3,393	3,063	117	120	111
17,201	9,582	7,619	6,500	3,473	3,027	123	126	115
22,499	12,462	9,957	11,751	6,305	5,446	122	125	116
12,559	6,924	5,675	20,489	10,756	9,733	115	122	111
20,464	11,496	8,968	7,794	4,149	3,645	124	128	114
11,156	6,165	5,031	5,094	2,766	2,328	121	123	119
12,246	6,821	5,425	4,481	2,497	1,984	126	126	126
17,956	9,578	8,418	6,023	3,064	2,959	111	114	104
17,005	9,103	7,902	4,957	2,555	2,402	113	115	106
31,804	16,000	15,804	11,766	5,903	5,863	101	101	112
12,867	7,012	5,855	5,064	2,673	2,391	117	120	112

प्राप्ति स्थान : महानिदेशक, स्वास्थ्य सेवाएं, हरियाणा।

Source : Director General of Health Services, Haryana.

जन्म-मरण आंकड़े

VITAL STATISTICS

सिविल रजिस्ट्रेशन स्कीम के अनुसार हरियाणा में मौतें
Deaths as per Civil Registration Scheme in Haryana

मख्या No. 5.3

वर्ष/जिला Year/District	मौतों की संख्या Number of Deaths								
	कुल Total			देहाती Rural			शहरी Urban		
	व्यक्ति Persons	पुरुष Males	स्त्रियां Females	व्यक्ति Persons	पुरुष Males	स्त्रियां Females	व्यक्ति Persons	पुरुष Males	स्त्रियां Females
1	2	3	4	5	6	7	8	9	10
1966	79,612	43,713	35,899	69,702	38,190	31,512	9,910	5,523	4,387
1970	74,983	41,424	33,559	65,111	35,543	29,568	9,872	5,881	3,991
1975	84,108	46,774	37,334	68,593	37,356	31,237	15,515	9,418	6,097
1980	86,274	49,908	36,366	68,155	38,660	29,495	18,119	11,248	6,871
1985	80,417	48,130	32,287	60,301	35,519	24,782	20,116	12,611	7,505
1990	83,831	51,080	32,751	60,410	36,443	23,967	23,421	14,637	8,784
1992	94,456	57,488	36,968	68,619	41,197	27,422	25,837	16,291	9,546
1993	90,583	54,985	35,598	65,977	39,746	26,231	24,606	15,239	9,367
1994	1,06,014	64,471	41,543	79,718	48,076	31,642	26,296	16,395	9,901
1995	1,00,605	61,335	39,270	74,747	44,992	29,755	25,858	16,343	9,515
अम्बाला Ambala	7,109	4,180	2,929	4,604	2,661	1,943	2,505	1,519	986
यमुनानगर Yamunanagar	5,068	2,945	2,123	3,296	1,904	1,392	1,772	1,041	731
कुरुक्षेत्र Kurukshetra	3,907	2,359	1,548	3,031	1,829	1,202	876	530	346
कैथल Kaithal	4,972	3,052	1,920	4,255	2,596	1,659	717	456	261
कग्नाल Karnal	6,294	3,767	2,527	4,710	2,765	1,945	1,584	1,002	582
पानीपत Panipat	4,262	2,544	1,718	3,086	1,820	1,266	1,176	724	452
सोनीपत Sonipat	6,886	4,162	2,724	5,635	3,369	2,266	1,251	793	458
रोहतक Rohtak	11,428	7,154	4,274	7,367	4,528	2,839	4,061	2,626	1,435
फरीदाबाद Faridabad	7,208	4,439	2,769	3,691	2,194	1,497	3,517	2,245	1,272
गुडगांव Gurgaon	6,013	3,736	2,277	4,735	2,939	1,796	1,278	797	481
रिवाड़ी Rewari	4,053	2,462	1,591	3,438	2,088	1,350	615	374	241
महेन्द्रगढ़ Mahendragarh	4,068	2,496	1,572	3,485	2,106	1,379	583	390	193
भिवानी Bhiwani	6,734	4,082	2,652	5,325	3,177	2,148	1,409	905	504
जीन्द Jind	6,286	3,743	2,543	5,269	3,089	2,180	1,017	654	363
हिसार Hisar	11,631	7,348	4,283	9,178	5,714	3,464	2,453	1,634	819
सिरसा Sirsa	4,686	2,866	1,820	3,642	2,213	1,429	1,044	653	391

प्राप्ति स्थान : महानिदेशक, स्वास्थ्य सेवाएं, हरियाणा।

Source : Director General of Health Services, Haryana.

जन्म-मरण आंकड़े
VITAL STATISTICS

सिविल रजिस्ट्रेशन स्कीम के अनुसार हरियाणा में कारणों के आधार पर वर्गीकृत मौतें
Deaths Classified according to causes as per Civil Registration Scheme in Haryana

संख्या No. 5.4

वर्ष/जिला Year/District	हैजा Cholera	चेचक Small-pox	बुखार Fever	पेचिस तथा अतिसार Dysentery and Diarrhoea	श्वास रोग Respiratory diseases	जख्म Injuries	अन्य सभी कारण All Other causes	जोड़ Total
1	2	3	4	5	6	7	8	9
1966	33	175	58,753	1,058	8,077	1,112	10,404	79,612
1970	—	329	49,052	595	11,115	1,334	12,558	74,983
1975	—	—	43,395	1,071	13,674	2,459	23,509	84,108
1980	—	—	50,004	1,004	7,798	2,041	25,427	86,274
1985	—	—	24,684	883	8,822	3,014	43,014	80,417
1990	—	—	355	734	5,723	2,759	74,260	83,831
1992	—	—	99	508	3,958	2,192	87,699	94,456
1993	—	—	12	651	5,227	4,084	80,609	90,583
1994	3	—	342	1,021	8,752	5,162	90,734	1,06,014
1995	1	—	559	1,528	9,948	7,290	81,279	1,00,605
अम्बाला Ambala	1	—	12	116	937	529	5,514	7,109
यमुनानगर Yamunanagar	—	—	12	96	757	310	3,893	5,068
कुरुक्षेत्र Kurukshetra	—	—	11	36	334	319	3,207	3,907
कैथल Kaithal	—	—	5	17	307	189	4,454	4,972
करनाल Karnal	—	—	10	87	443	510	5,244	6,294
पानीपत Panipat	—	—	6	62	341	428	3,425	4,262
सोनीपत Sonipat	—	—	16	86	549	558	5,677	6,886
रोहतक Rohtak	—	—	35	196	1,169	1,193	8,835	11,428
फरीदाबाद Faridabad	—	—	127	245	849	681	5,306	7,208
गुड़गांव Gurgaon	—	—	116	139	378	382	4,998	6,013
रिवाड़ी Rewari	—	—	38	55	505	332	3,123	4,053
महेन्द्रगढ़ Mahendragarh	—	—	39	69	643	293	3,024	4,068
भिवानी Bhiwani	—	—	58	143	942	403	5,188	6,734
जीन्द Jind	—	—	23	60	439	333	5,431	6,286
हिसार Hisar	—	—	32	73	740	523	10,263	11,631
सिरसा Sirsa	—	—	19	48	615	307	3,697	4,686

प्राप्ति स्थान : महानिदेशक, स्वास्थ्य सेवाएं, हरियाणा।

Source : Director General of Health Services, Haryana.

टिप्पणी :— वर्ष 1987 से भारत सरकार द्वारा संशोधित प्रपत्र के अनुसार बुखार में केवल टायफाइड, खसरा, मलेरिया तथा इन्फ्लुएन्जा को ही सम्मिलित किया गया है। सामान्य बुखार को "अन्य सभी कारण" के अन्तर्गत लिया गया है।

Note :— From the year 1987 onwards, fever includes Typhoid, Measles, Malaria and Influenza as per the revised proforma of the Govt. of India. The Simple fever has been included under the column "All other reasons."

जन्म-मरण आंकड़े
VITAL STATISTICS

सिविल रजिस्ट्रेशन स्कीम के अनुसार हरियाणा में विभिन्न मौसमों में मौतें
Deaths in Different Seasons as per Civil Registration Scheme in Haryana

संख्या No. 5.5

वर्ष/जिला Year/District	देहाती Rural				शहरी Urban				कुल मौतें Total Deaths
	बसन्त Spring	गर्मी Summer	पतझड़ Autumn	सर्दी Winter	बसन्त Spring	गर्मी Summer	पतझड़ Autumn	सर्दी Winter	
1	2	3	4	5	6	7	8	9	10
1966	15,144	18,607	17,644	18,307	2,146	2,419	2,609	2,736	79,612
1970	14,159	17,105	14,839	19,008	2,175	2,454	2,404	2,839	74,983
1975	13,159	17,331	20,386	17,717	3,052	3,784	4,676	4,003	84,108
1980	13,782	15,462	20,974	17,042	4,455	4,704	5,292	4,563	86,274
1985	13,767	15,670	15,783	15,081	4,799	5,376	5,083	4,858	80,417
1990	11,982	16,490	15,822	16,116	5,250	6,148	5,869	6,154	83,831
1992	14,695	18,539	19,518	15,867	5,882	6,954	7,096	5,905	94,456
1993	15,290	17,650	17,834	15,203	6,012	6,931	5,489	6,174	90,583
1994	17,584	17,519	20,952	23,663	6,924	6,440	6,688	6,244	1,06,014
1995	14,194	19,352	20,997	20,204	5,429	7,125	6,592	6,712	1,00,605
अम्बाला Ambala	845	1,138	1,337	1,284	478	715	638	674	7,109
यमुनानगर Yamunanagar	618	768	982	928	402	462	450	458	5,068
कुरुक्षेत्र Kurukshetra	674	738	866	753	204	248	214	210	3,907
कैथल Kaithal	819	898	1,299	1,239	146	166	194	211	4,972
करनाल Karnal	873	1,197	1,354	1,286	295	450	422	417	6,294
पानीपत Panipat	556	724	918	888	274	279	292	331	4,262
सोनीपत Sonapat	1,125	1,440	1,565	1,505	273	322	306	350	6,886
रोहतक Rohtak	1,318	2,012	2,002	2,035	773	1,267	1,006	1,015	11,428
फरीदाबाद Faridabad	708	1,037	1,069	877	770	956	886	905	7,208
गुड़गांव Gurgaon	841	1,332	1,368	1,194	289	372	313	304	6,013
रिवाड़ी Rewari	652	887	952	947	130	165	156	164	4,053
महेन्द्रगढ़ Mahendragarh	660	1,033	936	856	120	171	141	151	4,068
भिवानी Bhiwani	988	1,422	1,562	1,353	273	377	416	343	6,734
जीन्द Jind	954	1,290	1,427	1,598	215	266	275	261	6,286
हिसार Hisar	1,783	2,447	2,478	2,470	546	628	633	646	11,631
सिरसा Sirsa	780	989	882	991	241	281	250	272	4,686

प्राप्ति स्थान : महानिदेशक, स्वास्थ्य सेवाएं, हरियाणा।

Source : Director General of Health Services, Haryana.

सिविल रजिस्ट्रेशन स्कीम के अनुसार हरियाणा में आयु तथा लिंग के अनुसार मौतें
**DEATHS ACCORDING TO AGE AND SEX AS PER CIVIL REGISTRATION SCHEME
IN HARYANA**

सिविल रजिस्ट्रेशन स्कीम के अनुसार हरियाणा में
Deaths according to Age and Sex

संख्या No. 5.6

वर्ष/जिला Year/District	एक वर्ष से कम Under one year		1—4 वर्ष 1—4 years		5—9 वर्ष 5—9 years		10—14 वर्ष 10—14 years		15—19 वर्ष 15—19 years	
	पुरुष Males	स्त्रियां Females	पुरुष Males	स्त्रियां Females	पुरुष Males	स्त्रियां Females	पुरुष Males	स्त्रियां Females	पुरुष Males	स्त्रियां Females
	1	2	3	4	5	6	7	8	9	10
1966	8,892	7,592	8,813	8,786	2,271	1,773	1,221	973	1,000	964
1970	7,786	6,655	6,390	6,254	1,862	1,487	1,201	980	1,004	990
1975	8,400	6,773	5,711	6,175	2,160	1,726	1,276	1,058	1,078	962
1980	7,064	5,040	4,087	4,002	2,042	1,561	1,538	1,170	1,326	1,149
1985	5,056	3,160	3,289	3,089	1,378	1,019	1,041	816	1,412	999
1990	3,717	2,690	2,313	2,112	975	872	761	580	1,714	1,040
1992	3,541	2,463	2,637	2,661	822	537	674	591	1,947	1,376
1993	2,482	2,075	1,231	1,235	1,993	1,887	434	423	1,446	1,012
1994	2,898	2,381	2,227	2,140	1,696	1,534	765	674	1,890	1,271
1995	2,503	2,428	2,159	2,117	1,037	891	979	794	1,522	1,003
अम्बाला Ambala	200	243	116	141	59	51	61	47	73	80
यमुनानगर Yamunanagar	214	207	121	113	53	48	38	50	62	54
कुरुक्षेत्र Kurukshetra	102	105	81	90	32	36	37	40	72	46
कैथल Kaithal	88	96	131	145	59	60	48	55	103	35
करनाल Karnal	158	145	143	154	63	74	66	55	90	78
पानीपत Panipat	107	121	98	113	63	66	34	34	62	53
सोनीपत Sonipat	126	151	113	109	68	56	55	65	104	72
रोहतक Rohtak	194	152	217	151	144	82	136	84	198	120
फरीदाबाद Faridabad	244	222	221	228	93	70	83	49	101	64
गुड़गांव Gurgaon	176	128	233	191	72	77	63	51	80	40
रिवाड़ी Rewari	118	89	71	81	37	35	56	24	69	41
महेन्द्रगढ़ Mahendragarh	111	114	79	80	30	25	36	26	64	34
भिवानी Bhiwani	153	171	95	118	56	47	69	50	116	76
जिन्द Jind	149	135	143	167	61	66	46	56	102	48
हिसार Hisar	248	237	229	168	110	67	103	72	176	116
सिरसा Sirsa	115	112	68	68	37	31	48	36	50	46

आंकड़े

STATISTICS

आयु तथा लिंग के अनुसार मौतें
as per Civil Registration Scheme in Haryana

20—29 वर्ष 20—29 years		30—39 वर्ष 30—39 years		40—49 वर्ष 40—49 years		50—59 वर्ष 50—59 years		60 और अधिक वर्ष 60 years and above		जोड़ Total	
पुरुष Males	स्त्रियां Females	पुरुष Males	स्त्रियां Females	पुरुष Males	स्त्रियां Females	पुरुष Males	स्त्रियां Females	पुरुष Males	स्त्रियां Females	पुरुष Males	स्त्रियां Females
12	13	14	15	16	17	18	19	20	21	22	23
1,617	1,793	1,559	1,605	1,996	1,612	3,213	2,285	13,131	8,516	43,713	35,899
1,745	1,923	1,496	1,602	2,020	1,601	3,609	2,510	14,311	9,557	41,424	33,559
2,117	2,490	1,741	1,951	2,363	1,836	3,343	2,160	18,585	12,203	46,774	37,334
2,974	3,124	2,287	2,045	2,814	2,036	3,830	2,394	21,946	13,845	49,908	36,366
3,459	3,162	2,715	2,004	3,015	1,833	4,218	2,342	22,547	13,863	48,130	32,287
4,534	3,218	3,562	1,832	3,721	1,663	4,495	2,047	25,288	16,697	51,080	32,751
4,315	3,108	5,020	2,687	4,276	1,940	4,951	2,235	29,305	19,370	57,488	36,968
6,443	4,287	3,263	1,563	6,098	2,512	2,410	1,064	29,195	19,530	54,995	35,588
5,934	4,076	4,793	2,312	5,871	2,359	4,192	1,805	34,205	22,991	64,471	41,543
5,088	3,365	5,011	2,326	5,244	2,026	5,752	2,319	32,040	22,001	61,335	39,270
281	166	315	153	338	162	415	184	2,322	1,702	4,180	2,929
192	135	161	113	231	128	263	131	1,610	1,144	2,945	2,123
208	102	212	107	188	91	202	71	1,225	860	2,359	1,548
240	150	199	97	253	99	230	100	1,701	1,083	3,052	1,920
324	198	268	153	322	115	343	157	1,990	1,398	3,767	2,527
228	146	198	104	193	70	239	89	1,322	922	2,544	1,718
340	236	298	140	379	138	394	140	2,285	1,617	4,162	2,724
646	494	679	312	689	250	760	282	3,491	2,347	7,154	4,274
357	231	355	164	381	152	464	180	2,140	1,409	4,439	2,769
271	182	328	131	320	98	356	130	1,837	1,249	3,736	2,277
207	126	158	85	188	85	250	96	1,308	929	2,462	1,591
202	109	186	96	200	71	244	76	1,344	941	2,496	1,572
357	257	334	147	355	125	365	164	2,182	1,497	4,082	2,652
298	262	297	146	293	133	312	157	2,042	1,373	3,743	2,543
688	414	770	262	657	222	649	235	3,718	2,490	7,348	4,283
249	157	253	116	257	87	266	127	1,523	1,040	2,866	1,820

प्राप्ति स्थान : महानिदेशक, स्वास्थ्य सेवाएं, हरियाणा।

Source : Director General of Health Services, Haryana.

जन्म-मरण आंकड़े
VITAL STATISTICS

हरियाणा में बच्चों की मौतों का विवरण
Distribution of Infant Deaths in Haryana

संख्या No. 5.7

वर्ष/जिला Year/District	एक वर्ष से कम कुल मौते Total deaths under one year	एक सप्ताह तक Under one week		एक सप्ताह से अधिक परन्तु एक मास से कम Over one week but not exceeding one month		एक मास से अधिक परन्तु छः मास से कम Over one month but not exceeding six months		छः मास से अधिक परन्तु एक वर्ष से कम Over six months but not exceeding one year	
		कुल Total	खाना 2 से प्रतिशतता Percentage to Col. 2	कुल Total	खाना 2 से प्रतिशतता Percentage to Col. 2	कुल Total	खाना 2 से प्रतिशतता Percentage to Col. 2	कुल Total	खाना 2 से प्रतिशतता Percentage to Col. 2
1	2	3	4	5	6	7	8	9	10
1966	16,484	2,999	18.2	3,357	20.4	5,403	32.8	4,725	28.6
1970	14,441	2,555	17.7	3,132	21.7	4,704	32.6	4,050	28.0
1975	15,173	2,647	17.4	3,615	23.8	5,377	35.5	3,534	23.3
1980	12,104	2,182	18.0	2,487	20.6	4,842	40.0	2,593	21.4
1985	8,216	1,388	16.9	1,480	18.0	3,706	45.1	1,642	20.0
1990	6,407	1,355	21.2	1,833	28.6	1,789	27.9	1,430	22.3
1992	6,004	1,273	21.2	1,941	32.3	1,767	29.4	1,023	17.1
1993	4,557	1,045	22.9	1,690	37.1	1,041	22.9	781	17.1
1994	5,279	1,389	26.3	1,395	26.4	1,312	24.9	1,183	22.4
1995	4,931	819	16.6	768	15.6	2,387	48.4	957	19.4
अम्बाला Ambala	443	77	17.4	80	18.1	202	45.5	84	19.0
यमुनानगर Yamunanagar	421	73	17.3	79	18.8	203	48.2	66	15.7
कुरुक्षेत्र Kurukshetra	207	23	11.1	26	12.6	111	53.6	47	22.7
कैथल Kaithal	184	14	7.6	30	16.3	94	51.1	46	25.0
करनाल Karnal	303	43	14.2	46	15.2	158	52.1	56	18.5
पानीपत Panipat	228	13	5.7	39	17.1	124	54.4	52	22.8
सोनीपत Sonipat	277	16	5.8	33	11.9	182	65.7	46	16.6
रोहतक Rohtak	346	85	24.6	64	18.5	149	43.0	48	13.9
फरीदाबाद Faridabad	466	126	27.0	51	10.9	178	38.2	111	23.9
गुड़गांव Gurgaon	304	40	13.2	38	12.5	152	50.0	74	24.3
रिवाड़ी Rewari	207	30	14.5	19	9.2	115	55.5	43	20.8
महेन्द्रगढ़ Mahendragarh	225	37	16.4	27	12.0	110	48.9	51	22.7
भिवानी Bhiwani	324	53	16.3	51	15.8	155	47.8	65	20.1
जीन्द Jind	284	28	9.9	52	18.3	149	52.4	55	19.4
हिसार Hisar	485	100	20.6	80	16.5	228	47.0	77	15.9
सिरसा Sirsa	227	61	26.9	53	23.3	77	33.9	36	15.9

प्राप्ति स्थान :— महानिदेशक, स्वास्थ्य सेवाएं, हरियाणा।

Source :— Director General of Health Services, Haryana.

वर्ष 1993 में हरियाणा तथा भारत वर्ष में आयु वर्ग के अनुसार अनुमानित मृत्यु दर
Estimated age-specific death rate in Haryana and India during the year 1993

(प्रति हजार)
(Per thousand)

संख्या No. 5.8

आयु वर्ग Age group	ग्रामीण Rural		शहरी Urban		योगिक Combined	
	हरियाणा Haryana	भारत India	हरियाणा Haryana	भारत India	हरियाणा Haryana	भारत India
1	2	3	4	5	6	7
0—4	21.1	26.6	17.0	13.4	20.3	23.7
5—9	1.8	2.8	0.0	0.5	1.3	2.2
10—14	0.5	1.5	1.5	1.2	0.8	1.4
15—19	1.5	2.2	2.2	1.1	1.7	1.9
20—24	2.5	2.9	2.2	1.7	2.4	2.6
25—29	2.9	3.0	1.1	1.8	2.4	2.7
30—34	3.0	3.2	2.0	1.9	2.7	2.8
35—39	2.6	3.8	2.2	2.5	2.5	3.4
40—44	3.7	4.9	1.9	3.6	3.1	4.5
45—49	5.6	7.4	2.8	4.8	4.9	6.7
50—54	10.3	12.2	6.4	8.3	9.3	11.2
55—59	10.0	19.3	11.8	12.1	10.4	17.6
60—64	24.8	29.9	9.2	20.6	20.5	27.5
65—69	43.8	43.7	13.5	29.5	35.3	40.3
70 और उससे अधिक 70 and over	98.2	95.2	63.3	65.5	88.0	87.6
सभी आयु All ages	8.8	10.6	5.6	5.8	7.9	9.3

प्राप्ति स्थान :— सैम्पल रजिस्ट्रीकरण प्रणाली, 1993.
Source :— Sample Registration System 1993.

खण्ड VI
शिक्षा

इस खण्ड में हरियाणा राज्य में शिक्षा सम्बन्धी आंकड़े दिये गये हैं। इस खण्ड में दी गई सामग्री निदेशक, उच्चतर / सैकण्ड्री / प्राथमिक शिक्षा विभाग, हरियाणा तथा मानव संसाधन विकास मंत्रालय (शिक्षा विभाग) भारत सरकार से प्राप्त की गई है।

सारणी 6.1 में मान्यता प्राप्त संस्थाओं की संख्या दी गई है।

सारणी 6.2 में हरियाणा में महाविद्यालयों का वर्गीकरण प्रवन्ध एवं शिक्षा प्रणाली के अनुसार किया गया है।

सारणी 6.3 में जिलावार महाविद्यालयों का वर्गीकरण दिया गया है।

सारणी 6.4 में हरियाणा राज्य के मान्यता प्राप्त महाविद्यालयों में पढ़ रहे विद्यार्थियों की संख्या दी गई है।

सारणी 6.5 में हरियाणा राज्य के मान्यता प्राप्त विद्यालयों की सूचना दी गई है।

सारणी 6.6 में हरियाणा राज्य में योग्यता के अनुसार सामान्य शिक्षा के लिये मान्यता प्राप्त विद्यालयों में पढ़ रहे विद्यार्थियों की संख्या का विवरण दिया गया है।

सारणी 6.7 में हरियाणा में मान्यता प्राप्त विद्यालयों में पढ़ रहे अनुसूचित जाति के विद्यार्थियों की संख्या का श्रेणीवार विवरण दिया गया है।

सारणी 6.8 में हरियाणा के महाविद्यालयों में संस्थावार अध्यापकों की संख्या दी गई है।

सारणी 6.9 में हरियाणा राज्य के विद्यालयों में अध्यापकों की संख्या दी गई है।

सारणी 6.10 में श्रेणीवार विद्यार्थियों की संख्या दी गई है।

सारणी 6.11 में इंजीनियरिंग के स्नातक पाठ्यक्रमों में विभागानुसार प्रवेश क्षमता के आंकड़े सम्मिलित किये गये हैं।

सारणी 6.12 में शिक्षा के स्तर के अनुसार शैक्षणिक संस्थाओं पर किया गया व्यय दर्शाया गया है।

सारणी 6.13 में वर्षवार प्रति अध्यापक विद्यार्थियों की संख्या दी गई है।

सारणी 6.14 से 6.16 में भारत में राज्यवार प्रमाणित संस्थाओं, अध्यापकों तथा विद्यार्थियों की संख्या दी गई है।

सारणी 6.17 से 6.18 में भारत में राज्यवार मान्यता प्राप्त विद्यालयों में सामान्य शिक्षा के लिए तथा अनुसूचित जाति के छात्रों के लिए दाखिले का अनुपात दर्शाया गया है।

SECTION VI EDUCATION

This section presents data on education in the Haryana State. The information contained in this chapter has been taken from the Director of Higher/Secondary/Primary Education, Haryana and from the Ministry of Human Resource Development (Deptt. of Education), Government of India.

Table 6.1 shows number of recognised institutions in Haryana.

Table 6.2 shows the classification of colleges by management and nature of education imparted therein in Haryana.

Table 6.3 shows the classification of colleges districtwise.

Table 6.4 shows the number of scholars in recognised colleges in Haryana.

Table 6.5 gives the classification of recognised schools in Haryana.

Table 6.6 shows the number of students in recognised schools for general education according to qualifications in Haryana.

Table 6.7 shows the number of Scheduled Castes Students in recognised Schools of Haryana (classwise).

Table 6.8 shows the number of teachers in Colleges/Schools of Haryana (institutionwise).

Table 6.9 gives the number of teachers in recognised schools in Haryana.

Table 6.10 gives the number of students in schools of Haryana (classwise).

Table 6.11 gives the intake capacity in Degree courses in Engineering by Department.

Table 6.12 depicts the expenditure incurred on educational institutions by type of education in Haryana.

Table 6.13 shows the yearwise teacher-pupil ratio by States.

Table 6.14 to 6.16 give the number of recognised institutions, teachers and scholars in India (Statewise).

Table 6.17 and 6.18 depict the Enrolment ratio for general education and Scheduled Castes Students in recognised schools in India (Statewise).

शिक्षा
EDUCATION

हरियाणा में मान्यता प्राप्त संस्थाओं की संख्या
Number of Recognised Institutions in Haryana

संख्या No. 6.1

संस्था की किस्म	Type of Institutions	1966-67	1970-71	1975-76	1980-81	1985-86	1990-91	1992-93	1993-94	1994-95	1995-96
1		2	3	4	5	6	7	8	9	10	11
विश्वविद्यालय	Universities	1	1	3	3	3	3	3	3	3	4
कला तथा विज्ञान महाविद्यालय	Arts and Science College	40	65	98	98	110	120	120	126	129	130
वाणिज्य महाविद्यालय	Colleges for Commerce	—	—	—	—	—	—	—	—	—	—
शारीरिक शिक्षा महाविद्यालय	College for Physical Education	—	—	1	1	1	1	1	1	1	1
अध्यापक प्रशिक्षण महाविद्यालय	Teachers Training Colleges	5	12	19	20	18	18	18	18	17	18
उच्च/वरिष्ठ माध्यमिक विद्यालय	High/Senior Secondary Schools	597	975	1,129	1,473	1,946	2,356	2,575	2,627	2,618	2,998
उत्तर बुनियादी विद्यालय	Post Basic Schools	—	—	—	—	—	—	—	—	—	—
माध्यमिक/उच्च बुनियादी विद्यालय	Middle/Senior Basic Schools	735	760	758	881	1,121	1,399	1,401	1,425	1,403	1,499
प्राथमिक/निम्न बुनियादी विद्यालय	Primary/Junior Basic Schools	4,447	4,204	5,149	4,934	5,078	5,109	5,390	5,684	5,414	5,474
पूर्व-प्राथमिक विद्यालय	Pre-Primary Schools	2	3	7	27	27	27	27	27	27	27
शारीरिक शिक्षा विद्यालय	Schools for Physical Education	—	—	1	—	—	—	—	—	—	—
अध्यापक प्रशिक्षण विद्यालय	Teachers Training Schools	10	12	10	1	—	—	9	17	17	17
विकलांग व्यक्तियों के लिए विद्यालय	Schools for handi-capped	5	5	5	5	5	6	6	6	6	6

प्राप्ति स्थान : - निदेशक सैकण्डरी / माध्यमिक / प्राथमिक शिक्षा, हरियाणा।

Source :—Director of Secondary/Middle/Primary Education Haryana.

संख्या No. 6.2

शिक्षा पद्धति	Type of Education imparted	जोड़ Total									
		1966-67	1970-71	1975-76	1980-81	1985-86	1990-91	1992-93	1993-94	1994-95	1995-96
1		2	3	4	5	6	7	8	9	10	11
1. कला तथा विज्ञान -	1. Arts and Science—										
(i) सामान्य	(i) General	31	50	76	75	83	89	87	90	88	89
(ii) स्त्रियों के लिए	(ii) For Women	9	15	22	23	27	31	33	36	41	41
2. औषधि -	2. Medicine--										
(i) सामान्य	(i) General	1	2	6	4	4	4	5	5	5	5
(ii) स्त्रियों के लिए	(ii) For Women	—	—	—	1	1	1	1	1	1	1
3. शिक्षा -	3. Education—										
(i) सामान्य	(i) General	5	9	16	15	15	15	16	16	15	15
(ii) स्त्रियों के लिए	(ii) For Women	—	3	3	5	3	3	2	2	2	3
4. विधि*	4. Law*	—	1	1	—*	—*	—*	—*	—*	—*	—*
5. इन्जीनियरी	5. Engineering	1	1	1	1	1	2	2	4	4	4
6. कृषि	6. Agriculture	2	2	2	2	2	2	2	2	2	2
7. वाणिज्य	7. Commerce	—	—	—	—	—	—	—	—	—	—
8. शारीरिक प्रशिक्षण	8. Physical Training	—	—	1	1	1	1	1	1	1	1
9. प्राच्य अध्ययन@	9. Oriental Studies@	—	—	—	15	15	15	15	15	15	15
10. पशु चिकित्सा विज्ञान@@	10. Veterinary Science@@	1	2	2	2	2	2	2	2	2	2
11. टेक्नोलोजी	11. Technology	1	1	1	1	1	1	1	1	1	1
12. डेरी विज्ञान	12. Dairy Science	1	1	1	1	1	1	1	1	1	1
13. वास्तु कला	13. Architecture	—	—	—	—	—	—	—	—	—	—
14. गृह विज्ञान**	14. Home Science**	—	—	1	—	—	—	—	—	—	—
15. देहाती संस्था	15. Rural Institute	—	—	—	—	—	—	—	—	—	—
16. सहकारी प्रशिक्षण संस्थान	16. Co-operative Training Institute	—	—	—	—	—	1	1	1	1	1
जोड़	Total	52	87	133	146+	156+	168+	169+	177	179	181
सामान्य	General	43	69	107	117+	125+	133+	133+	138	135	136
स्त्रियों के लिये	For Women	9	18	26	29	31	35	36	39	44	45

* विधि महाविद्यालय, कुरुक्षेत्र अब कुरुक्षेत्र विश्वविद्यालय का विभाग बना दिया गया है।

*For College, Kurukshetra has been made law Department of Kurukshetra University.

** 1977-78 से गृह विज्ञान महाविद्यालय कला एवं विज्ञान महाविद्यालयों में जोड़ दिया गया है।

** Since 1977-78 Home Science College has been included in Arts and Science Colleges.

@ प्राच्य अध्ययन सम्बन्धी संस्थाओं की सूचना 1978-79 से एकत्रित की जा रही है।

@ The information of the institutions of oriental studies is being collected since 1978-79.

@ @ पशु विज्ञान महाविद्यालय शामिल है।

@ @ Includes Animal Science College.

शिक्षा

EDUCATION

का वर्गीकरण और उनकी शिक्षा प्रणाली

and Nature of Education imparted in Haryana

सरकार द्वारा संचालित Managed by Government											सहायता प्राप्त Aided						
1966-1970- 67	1970-1971- 71	1975-1976- 76	1980-1981- 81	1985-1986- 86	1990-1991- 91	1993-1994- 94	1994-1995- 95	1995-1996- 96	1966-1970- 67	1970-1971- 71	1975-1976- 76	1980-1981- 81	1985-1986- 86	1990-1991- 91	1993-1994- 94	1994-1995- 95	1995-1996- 96
11	12	13	14	15	16	17	18	19	20	21	22	23	24	25	26	27	28
8	10	12	23	32	39	39	39	39	23	40	64	52	51	50	51	49	50
2	1	1	1	1	2	3	3	3	7	14	21	22	26	29	33	38	38
1	1	1	1	1	1	2	2	2	—	1	5	3	3	3	3	3	3
—	—	—	—	—	—	—	—	—	—	—	—	1	1	1	1	1	1
1	1	1	1	1	1	1	1	1	4	8	15	14	14	14	15	14	14
—	—	—	—	—	—	—	—	—	—	3	3	5	3	3	2	2	3
—	—	—	—	—	—	—	—	—	—	1	1	—*	—*	—*	—*	—*	—*
1	—	—	—	1	1	3	4	4	—	1	1	1	1	1	1	—	—
—	—	—	—	—	—	—	—	—	2	2	2	2+	2+	2+	2	2	2
—	—	—	—	—	—	—	—	—	—	—	—	—	—	—	—	—	—
—	—	—	—	—	—	—	—	—	—	—	1	1	1	1	1	1	1
—	—	—	1	—	—	—	—	—	—	—	—	14	14	15	15	15	15
—	—	—	—	—	—	—	—	—	1	2	2	2	2	2	2	2	2
—	—	—	—	—	—	—	—	—	1	1	1	1	1	1	1	1	1
1	1	1	1	1	1	1	1	1	—	—	—	—	—	—	—	—	—
—	—	—	—	—	—	—	—	—	—	—	—	—	—	—	—	—	—
—	—	—	—	—	—	—	—	—	—	—	1	—	—	—	—	—	—
—	—	—	—	—	—	—	—	—	—	—	—	—	—	—	—	—	—
—	—	—	—	—	—	—	—	1	—	—	—	—	—	1	1	1	—
14	14	16	28	37	45	49	50	51	38	73	117	118+	119+	123+	128	129	130
12	13	15	27	36	43	46	47	48	31	56	92	90+	89+	90+	92+	88	88
2	1	1	1	1	2	3	3	3	7	17	25	28	30	33	36	41	42

प्राप्ति स्थान :— निदेशक, उच्चतर शिक्षा विभाग, हरियाणा।

Source :— Director of Higher Education, Haryana.

संख्या No. 6.3 (जारी Contd.)

शिक्षा पद्धति	Type of Education imparted	हिसार Hisar			भिवानी Bhiwani		
		जोड़ Total	सरकार द्वारा संचालित Managed by govt.	सहायता प्राप्त Aided	जोड़ Total	सरकार द्वारा संचालित Managed by Govt.	सहायता प्राप्त Aided
1		2	3	4	5	6	7
1. कला तथा विज्ञान -	1. Arts and Science—						
(i) सामान्य	(i) General	9	6	3	5	2	3
(ii) स्त्रियों के लिए	(ii) For Women	3	—	3	2	—	2
2. औषधि -	2. Medicine—						
(i) सामान्य	(i) General	1	1	—	—	—	—
(ii) स्त्रियों के लिए	(ii) For Women	—	—	—	—	—	—
3. शिक्षा -	3. Education—						
(i) सामान्य	(i) General	1	—	1	2	1	1
(ii) स्त्रियों के लिए	(ii) For Women	—	—	—	1	—	1
4. विधि *	4. Law *	—	—	—	—	—	—
5. इन्जीनियरी	5. Engineering	1	1	—	—	—	—
6. कृषि	6. Agriculture	1	—	1	—	—	—
7. वाणिज्य	7. Commerce	—	—	—	—	—	—
8. शारीरिक प्रशिक्षण	8. Physical Training	1	—	1	—	—	—
9. प्राच्य अध्ययन@	9. Oriental Studies@	1	—	1	3	—	3
10. पशु चिकित्सा विज्ञान@@	10. Veterinary Science@@	2	—	2	—	—	—
11. टेक्नोलोजी	11. Technology	—	—	—	1	—	1
12. डेरी विज्ञान	12. Dairy Science	—	—	—	—	—	—
13. वास्तु कला	13. Architecture	—	—	—	—	—	—
14. गृह विज्ञान**	14. Home Science**	—	—	—	—	—	—
15. देहाती संस्था	15. Rural Institute	—	—	—	—	—	—
16. सहकारी प्रशिक्षण संस्थान	16. Co-operative Training Institute	—	—	—	—	—	—
जोड़	Total	20	8	12	14	3	11
सामान्य	General	17	8	9	11	3	8
स्त्रियों के लिये	For Women	3	—	3	3	—	3

शिक्षा

EDUCATION

का वर्गीकरण और उनकी शिक्षा प्रणाली (जिलावार)

of Education imparted in Haryana (District-wise)

गुड़गांव Gurgaon			फरीदाबाद Faridabad			जींद Jind			महेन्द्रगढ़ Mahendragarh		
जोड़ Total	सरकार द्वारा Managed by govt.	सहायता प्राप्त Aided.	जोड़ Total	सरकार द्वारा Managed by Govt.	सहायता प्राप्त Aided	जोड़ Total	सरकार द्वारा Managed by Govt.	सहायता प्राप्त Aided	जोड़ Total	सरकार द्वारा Managed by Govt.	सहायता प्राप्त Aided
8	9	10	11	12	13	14	15	16	17	18	19
8	6	2	6	3	3	4	3	1	4	2	2
—	—	—	3	1	2	2	—	2	1	1	—
—	—	—	—	—	—	—	—	—	—	—	—
—	—	—	—	—	—	—	—	—	—	—	—
1	—	1	—	—	—	—	—	—	—	—	—
—	—	—	—	—	—	—	—	—	—	—	—
—	—	—	—	—	—	—	—	—	—	—	—
—	—	—	1	1	—	—	—	—	—	—	—
—	—	—	—	—	—	—	—	—	—	—	—
—	—	—	—	—	—	—	—	—	—	—	—
1	—	1	2	—	2	4	—	4	—	—	—
—	—	—	—	—	—	—	—	—	—	—	—
—	—	—	—	—	—	—	—	—	—	—	—
—	—	—	—	—	—	—	—	—	—	—	—
—	—	—	—	—	—	—	—	—	—	—	—
—	—	—	—	—	—	—	—	—	—	—	—
—	—	—	—	—	—	—	—	—	—	—	—
—	—	—	—	—	—	—	—	—	—	—	—
10	6	4	12	5	7	10	3	7	5	3	2
10	6	4	9	4	5	8	3	5	4	2	2
—	—	—	3	1	2	2	—	2	1	1	—

शिक्षा
EDUCATION
हरियाणा में प्रवन्ध की दृष्टि से महाविद्यालयों
Classification of Colleges by Management
(1995-96)

संख्या No. 6.3 (जारी Contd.)

शिक्षा पद्धति	Type of Education imparted	अम्बाला			करनाल		
		जोड़	सरकार द्वारा सहायता	सहायता	जोड़	सरकार द्वारा सहायता	सहायता
		Total	Managed by govt.	Aided	Total	Managed by Govt.	Aided
1		20	21	22	23	24	25
1. कला तथा विज्ञान -	1. Arts and Science—						
(i) सामान्य	(i) General	8	1	7	5	2	3
(ii) स्त्रियों के लिए	(ii) For Women	4	—	4	1	—	1
2. औषधि -	2. Medicine—						
(i) सामान्य	(i) General	—	—	—	—	—	—
(ii) स्त्रियों के लिए	(ii) For Women	—	—	—	—	—	—
3. शिक्षा -	3. Education—						
(i) सामान्य	(i) General	1	—	1	1	—	1
(ii) स्त्रियों के लिए	(ii) For Women	—	—	—	—	—	—
4. विधि*	4. Law*	—	—	—	—	—	—
5. इन्जीनियरी	5. Engineering	—	—	—	—	—	—
6. कृषि	6. Agriculture	1	—	1	—	—	—
7. वाणिज्य	7. Commerce	—	—	—	—	—	—
8. शारीरिक प्रशिक्षण	8. Physical Training	—	—	—	—	—	—
9. प्राच्य अध्ययन@	9. Oriental Studies@	1	—	1	—	—	—
10. पशु चिकित्सा विज्ञान@@	10. Veterinary Science@@	—	—	—	—	—	—
11. टेक्नोलॉजी	11. Technology	—	—	—	—	—	—
12. डेरी विज्ञान	12. Dairy Science	—	—	—	1	1	—
13. वास्तु कला	13. Architecture	—	—	—	—	—	—
14. गृह विज्ञान**	14. Home Science**	—	—	—	—	—	—
15. देहाती संस्था	15. Rural Institute	—	—	—	—	—	—
16. सहकारी प्रशिक्षण	16. Co-operative Training	—	—	—	—	—	—
मंस्थान	Institute						
जोड़	Total	15	1	14	8	3	5
सामान्य	General	11	1	10	7	3	4
स्त्रियों के लिये	For Women	4	—	4	1	—	1

शिक्षा

EDUCATION

का वर्गीकरण और उनकी शिक्षा प्रणाली (जिलावार)

and Nature of Education imparted in Haryana (District-wise)

कुरुक्षेत्र Kurukshetra			रोहतक Rohtak			सोनीपत Sonipat			सिरसा Sirsa		
जोड़ Total	सरकार द्वारा Managed by govt.	सहायता प्राप्त Aided	जोड़ Total	सरकार द्वारा Managed by Govt.	सहायता प्राप्त Aided	जोड़ Total	सरकार द्वारा Managed by Govt.	सहायता प्राप्त Aided	जोड़ Total	सरकार द्वारा Managed by Govt.	सहायता प्राप्त Aided
26	27	28	29	30	31	32	33	34	35	36	37
5	—	5	11	6	5	3	1	2	3	2	1
2	—	2	5	1	4	5	—	5	2	—	2
1	—	1	3	1	2	—	—	—	—	—	—
—	—	—	—	—	—	1	—	1	—	—	—
—	—	—	3	—	3	3	—	3	1	—	1
—	—	—	—	—	—	1	—	1	—	—	—
—	—	—	—	—	—	—	—	—	—	—	—
1	1	—	—	—	—	1	1	—	—	—	—
—	—	—	—	—	—	—	—	—	—	—	—
—	—	—	—	—	—	—	—	—	—	—	—
—	—	—	—	—	—	—	—	—	—	—	—
—	—	—	2	—	2	1	—	1	—	—	—
—	—	—	—	—	—	—	—	—	—	—	—
—	—	—	—	—	—	—	—	—	—	—	—
—	—	—	—	—	—	—	—	—	—	—	—
—	—	—	—	—	—	—	—	—	—	—	—
—	—	—	—	—	—	—	—	—	—	—	—
—	—	—	—	—	—	—	—	—	—	—	—
—	—	—	—	—	—	—	—	—	—	—	—
—	—	—	1	1	—	—	—	—	—	—	—
9	1	8	25	9	16	15	2	13	6	2	4
7	1	6	20	8	12	8	2	6	4	2	2
2	—	2	5	1	4	7	—	7	2	—	2

शिक्षा
EDUCATION
हरियाणा में प्रबन्ध की दृष्टि से महाविद्यालयों
Classification of Colleges by Management
(1995-96)

संख्या No. 6.3 (समाप्त conclud..)

शिक्षा पद्धति	Type of Education imparted	पानीपत Panipat			रिवाड़ी Rewari		
		जोड़ Total	सरकार द्वारा संचालित Managed by govt.	सहायता प्राप्त Aided	जोड़ Total	सरकार द्वारा संचालित Managed by Govt.	महायता प्राप्त Aided
	1	38	39	40	41	42	43
1. कला तथा विज्ञान -	1. Arts and Science—						
(i) सामान्य	(i) General	3	—	3	4	2	2
(ii) स्त्रियों के लिए	(ii) For Women	2	—	2	2	—	2
2. औषधि -	2. Medicine—						
(i) सामान्य	(i) General	—	—	—	—	—	—
(ii) स्त्रियों के लिए	(ii) For Women	—	—	—	—	—	—
3. शिक्षा -	3. Education—						
(i) सामान्य	(i) General	—	—	—	2	—	2
(ii) स्त्रियों के लिए	(ii) For Women	—	—	—	—	—	—
4. विधि*	4. Law*	—	—	—	—	—	—
5. इन्जीनियरी	5. Engineering	—	—	—	—	—	—
6. कृषि	6. Agriculture	—	—	—	—	—	—
7. वाणिज्य	7. Commerce	—	—	—	—	—	—
8. शारीरिक प्रशिक्षण	8. Physical Training	—	—	—	—	—	—
9. प्राच्य अध्ययन@	9. Oriental Studies@	—	—	—	—	—	—
10. पशु चिकित्सा विज्ञान@@	10. Veterinary Science@@	—	—	—	—	—	—
11. टेक्नोलोजी	11. Technology	—	—	—	—	—	—
12. डेरी विज्ञान	12. Dairy Science	—	—	—	—	—	—
13. वास्तु कला	13. Architecture	—	—	—	—	—	—
14. गृह विज्ञान**	14. Home Science**	—	—	—	—	—	—
15. देहाती संस्था	15. Rural Institute	—	—	—	—	—	—
16. सहकारी प्रशिक्षण संस्थान	16. Co-operative Training Institute	—	—	—	—	—	—
जोड़	Total	5	—	5	8	2	6
सामान्य	General	3	—	3	6	2	4
स्त्रियों के लिये	For Women	2	—	2	2	—	2

शिक्षा

EDUCATION

का वर्गीकरण और उनकी शिक्षा प्रणाली (जिलावार)

and Nature of Education imparted in Haryana (District-wise)

कैथल Kaithal			यमुनानगर Yamunanagar			पंचकूला Panchkula			कुल राज्य State Total		
जोड़ Total	सरकार द्वारा संचालित Managed by govt.	सहायता प्राप्त Aided	जोड़ Total	सरकार द्वारा संचालित Managed by Govt.	सहायता प्राप्त Aided	जोड़ Total	सरकार द्वारा संचालित Managed by Govt.	सहायता प्राप्त Aided	जोड़ Total	सरकार द्वारा संचालित Managed by Govt.	सहायता प्राप्त Aided
44	45	46	47	48	49	50	51	52	53	54	55
4	—	4	4	—	4	3	3	—	89	39	50
4	—	4	3	—	3	—	—	—	41	3	38
—	—	—	—	—	—	—	—	—	5	2	3
—	—	—	—	—	—	—	—	—	1	—	1
—	—	—	—	—	—	—	—	—	15	1	14
1	—	1	—	—	—	—	—	—	3	—	3
—	—	—	—	—	—	—	—	—	—	—	—
—	—	—	—	—	—	—	—	—	4	4	—
1	—	1	—	—	—	—	—	—	2	—	2
—	—	—	—	—	—	—	—	—	—	—	—
—	—	—	—	—	—	—	—	—	1	—	1
—	—	—	—	—	—	—	—	—	15	—	15
—	—	—	—	—	—	—	—	—	2	—	2
—	—	—	—	—	—	—	—	—	1	—	1
—	—	—	—	—	—	—	—	—	1	1	—
—	—	—	—	—	—	—	—	—	—	—	—
—	—	—	—	—	—	—	—	—	—	—	—
—	—	—	—	—	—	—	—	—	—	—	—
—	—	—	—	—	—	—	—	—	—	—	—
—	—	—	—	—	—	—	—	—	1	1	—
10	—	10	7	—	7	3	3	—	181	51	130
5	—	5	4	—	4	3	3	—	136	48	88
5	—	5	3	—	3	—	—	—	45	3	42

@@पशु विज्ञान महाविद्यालय शामिल है।

@@Includes Animal Science College

* विधि महाविद्यालय कुरुक्षेत्र विश्वविद्यालय का एक विभाग बन गया है।

* Law College of Kurukshetra has now been made Department of Kurukshetra University.

**गृह विज्ञान महाविद्यालय कला विज्ञान महाविद्यालय में जोड़ दिया गया है।

**Home Science College is included in Arts and Science College.

@प्राच्य अध्ययन सम्बन्धी संस्थाओं की सूचना 1978-79 से एकत्रित की जा रही है।

@The information of the institutions of oriental studies is being collected since 1978-79.

प्राप्ति स्थान :—निदेशक, उच्चतर शिक्षा विभाग, हरियाणा।

Source :—Director of Higher Education, Haryana.

शिक्षा
EDUCATION

हरियाणा में जिलावार मान्यताप्राप्त सामान्य शिक्षा (कला, विज्ञान तथा गृहविज्ञान) के लिये महाविद्यालयों में विद्यार्थियों की संख्या
Number of Scholars in Recognised Colleges for General Education (Arts, Science and Home Science) in Haryana
(Districtwise)

संख्या No. 6.4

वर्ष/जिला Year/District	कुल विद्यार्थी (अनुसूचित जातियों सहित) Total Scholars (Including scheduled castes)			अनुसूचित जातियों के विद्यार्थी Scheduled Castes Scholars		
	जोड़ Total	छात्र Male	छात्राएं Female	जोड़ Total	छात्र Male	छात्राएं Female
1	2	3	4	5	6	7
1966-67	27,332	21,603	5,729	1,307	1,257	50
1970-71	58,444	46,708	11,736	2,231	2,070	161
1975-76	72,882	56,018	16,864	3,517	3,396	121
1980-81	75,863	53,544	22,319	4,213	3,999	214
1985-86	1,05,965	71,753	34,212	7,045	6,527	518
1990-91	1,38,405	91,226	47,179	9,875	8,806	1,069
1992-93	1,55,427	1,01,587	53,840	11,013	9,638	1,375
1993-94	1,59,365	96,061	63,304	11,115	9,433	1,682
1994-95	1,26,400	74,335	52,065	8,222	6,872	1,350
1995-96	1,20,845	68,676	52,169	6,990	5,661	1,329
अम्बाला Ambala	10,835	5,196	5,639	683	510	173
पंचकुला Panchkula	2,038	1,128	910	146	90	56
यमुनानगर Yamunanagar	11,642	6,189	5,453	906	719	187
कुरुक्षेत्र Kurukshetra	3,726	1,869	1,857	181	146	35
कैथल Kaithal	4,567	2,657	1,910	252	217	35
करनाल Karnal	6,188	3,339	2,849	345	291	54
पानीपत Panipat	5,187	2,800	2,387	160	141	19
सोनीपत Sonipat	8,104	3,615	4,489	317	204	113
रोहतक Rohtak	11,556	6,040	5,516	512	390	122
फरीदाबाद Faridabad	8,685	4,727	3,958	261	227	34
गुड़गांव Gurgaon	6,040	3,718	2,322	312	244	68
रिवाड़ी Rewari	5,353	3,669	1,684	510	436	74
महेन्द्रगढ़ Mahendragarh	4,113	2,689	1,424	277	243	34
भिवानी Bhiwani	6,184	4,188	1,996	436	395	41
जीन्द Jind	6,391	4,276	2,115	480	438	42
हिसार Hisar	15,192	10,161	5,031	1,047	821	226
सिरसा Sirsa	5,044	2,415	2,629	165	149	16

प्राप्ति स्थान : - निदेशक, उच्चतर शिक्षा विभाग, हरियाणा।
Source :—Director of Higher Education Haryana.

शिक्षा
EDUCATION

हरियाणा राज्य में प्रवन्ध तथा श्रेणियों के अनुसार मान्यताप्राप्त उच्च तथा वरिष्ठ माध्यमिक विद्यालयों का वर्गीकरण
Classification of Recognised High/Senior Secondary Schools by Management in Haryana

संख्या No. 6.5 (जारी Contd.)

वर्ष / जिला Year/District	राजकीय Government	अराजकीय Non-Government	छात्रों हेतु For Male	छात्राओं हेतु For Female	जोड़ Total
1	2	3	4	5	6
1966-67	440	157	488	109	597
1970-71	797	178	811	164	975
1975-76	907	222	931	198	1,129
1980-81	1,226	247	1,228	245	1,473
1985-86	1,657	289	1,643	303	1,946
1990-91	1,944	412	2,001	355	2,356
1992-93	2,058	517	2,205	370	2,575
1993-94	2,083	544	2,255	372	2,627
1994-95	2,095	523	2,217	401	2,618
1995-96	2,345	653	2,547	451	2,998
अम्बाला Ambala	121	43	141	23	164
पंचकुला Panchkula	41	16	53	4	57
यमुनानगर Yamunanagar	72	28	86	14	100
कुरुक्षेत्र Kurukshetra	75	16	83	8	91
कथल Kaithal	108	20	110	18	128
कमाल Kamal	139	16	128	27	155
पानीपत Panipat	81	27	91	17	108
सोनीपत Sonipat	170	77	207	40	247
रोहतक Rohtak	260	100	287	73	360
फरीदाबाद Faridabad	145	66	186	25	211
गुड़गांव Gurgaon	147	48	174	21	195
रिवाड़ी Rewari	97	7	92	12	104
महेन्द्रगढ़ Mahendragarh	104	21	107	18	125
भिवानी Bhiwani	187	14	162	39	201
जिन्द Jind	150	47	160	37	197
हिसार Hisar	325	66	335	56	391
सिरसा Sirsa	123	41	145	19	164

शिक्षा
EDUCATION

हरियाणा राज्य में प्रबन्ध तथा श्रेणियों के अनुसार मान्यताप्राप्त माध्यमिक विद्यालयों का वर्गीकरण
Classification of Recognised Middle Schools by Management in Haryana

संख्या No. 6.5 (जारी Contd.)

वर्ष/जिला	राजकीय	अराजकीय	छात्रों हेतु	छात्राओं हेतु	जोड़
Year/District	Government	Non- Government	For Male	For Female	Total
1	2	3	4	5	6
1966-67	704	31	629	106	735
1970-71	730	30	661	99	760
1975-76	742	16	673	85	758
1980-81	848	33	805	76	881
1985-86	1,062	59	990	131	1,121
1990-91	1,249	150	1,231	168	1,399
1992-93	1,197	204	1,231	170	1,401
1993-94	1,203	222	1,249	176	1,425
1994-95	1,206	197	1,235	168	1,403
1995-96	1,194	305	1,327	172	1,499
अम्बाला Ambala	47	4	48	3	51
पंचकूला Panchkula	17	1	17	1	18
यमुनानगर Yamunanagar	62	7	68	1	69
कुरुक्षेत्र Kurukshetra	55	—	51	4	55
कैथल Kaithal	41	25	61	5	66
करनाल Karnal	52	—	50	2	52
पानीपत Panipat	37	4	34	7	41
सोनीपत Sonapat	65	61	117	9	126
रोहतक Rohtak	81	47	106	22	128
फरीदाबाद Faridabad	67	28	88	7	95
गुड़गांव Gurgaon	99	17	105	11	116
रिवाड़ी Rewari	72	—	66	6	72
महेन्द्रगढ़ Mahendragarh	70	28	83	15	98
भिवानी Bhiwani	110	—	91	19	110
जीन्द Jind	81	38	102	17	119
हिसार Hisar	144	28	137	35	172
सिरसा Sirsa	94	17	103	8	111

शिक्षा
EDUCATION

हरियाणा राज्य में प्रबन्ध तथा श्रेणियों के अनुसार मान्यताप्राप्त (पूर्व-प्राथमिक बालवाड़ी सहित) विद्यालयों का वर्गीकरण
Classification of Recognised Primary (Including pre-Primary/Balwari) Schools by Management in Haryana

संख्या No. 6.5 (समाप्त Concl.)

वर्ष/जिला	राजकीय	अराजकीय	छात्रों हेतु	छात्राओं हेतु	जोड़	
Year/District	Government	Non- Government	For Male	For Female	Total	
1	2	3	4	5	6	
1966-67	4,344	105	4,192	257	4,449	
1970-71	4,106	101	4,071	136	4,207	
1975-76	5,075	81	4,892	264	5,156	
1980-81	4,896	65	4,738	223	4,961	
1985-86	5,018	87	4,557	548	5,105	
1990-91	4,969	167	4,398	738	5,136	
1992-93	5,220	197	4,585	832	5,417	
1993-94	5,332	379	4,724	987	5,711	
1994-95	5,201	240	4,469	972	5,441	
1995-96	5,321	180	4,451	1,050	5,501	
अम्बाला	Ambala	352	20	324	48	372
पंचकूला	Panchkula	154	—	119	35	154
यमुनानगर	Yamunanagar	356	9	328	37	365
कुरुक्षेत्र	Kurukshetra	353	2	295	60	355
कैथल	Kaithal	199	—	151	48	199
कर्मनाल	Karnal	344	1	298	47	345
पानीपत	Panipat	124	26	128	22	150
सोनीपत	Sonipat	228	8	222	14	236
रोहतक	Rohtak	298	59	286	71	357
फरीदाबाद	Faridabad	385	28	333	80	413
गुड़गांव	Gurgaon	569	2	447	124	571
रिवाड़ी	Rewari	291	4	260	35	295
महेन्द्रगढ़	Mahendragarh	363	—	300	63	363
भिवानी	Bhiwani	298	12	254	56	310
जीन्द	Jind	244	—	151	93	244
हिसार	Hisar	459	8	346	121	467
सिरसा	Sirsa	304	1	209	96	305

शिक्षा
EDUCATION

हरियाणा राज्य में मान्यताप्राप्त
Number of Scholars in

संख्या No. 6.6

वर्ष/जिला Year/District	उच्च / वरिष्ठ माध्यमिक विद्यालय High/Senior Secondary Schools		
	जोड़ Total	छात्र Male	छात्राएं Female
1	2	3	4
1966-67	3,76,080	2,86,475	89,605
1970-71	6,03,396	4,52,939	1,50,457
1975-76	7,64,756	5,62,387	2,02,369
1980-81	10,10,236	7,18,831	2,91,405
1985-86	13,38,511	9,06,663	4,31,848
1990-91	15,52,643	9,94,286	5,58,357
1992-93	17,83,037	11,17,140	6,65,897
1993-94	18,10,702	11,20,458	6,90,244
1994-95	17,51,486	10,64,824	6,86,662
1995-96 1995-96	18,19,148	10,95,605	7,23,543
अम्बाला Ambala	92,302	48,874	43,428
पंचकूला Panchkula	28,611	16,868	11,743
यमुनानगर Yamunanagar	75,611	41,799	33,812
कुरुक्षेत्र Kurukshetra	57,656	33,926	23,730
कैथल Kaithal	89,839	57,550	32,289
करनाल Karnal	1,09,627	63,765	45,862
पानीपत Panipat	83,699	48,226	35,473
सोनीपत Sonipat	1,28,618	72,202	56,416
रोहतक Rohtak	2,22,714	1,25,614	97,100
फरीदाबाद Faridabad	1,52,131	94,359	57,772
गुड़गांव Gurgaon	1,12,811	71,223	41,588
रिवाड़ी Rewari	74,625	43,273	31,352
महेंद्रगढ़ Mahendragarh	71,425	44,939	26,486
भिवानी Bhiwani	1,38,077	88,834	49,243
जिंद Jind	1,08,713	71,343	37,370
हिसार Hisar	1,94,616	1,23,687	70,929
सिरसा Sirsa	78,073	49,123	28,950

शिक्षा

EDUCATION

विद्यालयों में विद्यार्थियों की संख्या

Recognised Schools in Haryana

माध्यमिक विद्यालय Middle Schools			प्राथमिक / पूर्व प्राथमिक विद्यालय Primary/pre-primary Schools			कुल जोड़ Grand Total		
जोड़ Total	छात्र Male	छात्राएं Female	जोड़ Total	छात्र Male	छात्राएं Female	जोड़ Total	छात्र Male	छात्राएं Female
5	6	7	8	9	10	11	12	13
2,50,673	1,83,043	67,630	5,34,764	3,93,761	1,41,003	11,61,517	8,63,279	2,98,238
2,45,137	1,76,703	68,434	5,36,257	3,86,909	1,49,348	13,84,790	10,16,551	3,68,239
2,57,983	1,83,591	74,392	6,59,121	4,47,692	2,11,429	16,81,860	11,93,670	4,88,190
2,96,027	2,05,067	90,960	5,98,032	3,88,175	2,09,857	19,04,295	13,12,073	5,92,222
3,81,174	2,34,611	1,46,563	6,94,290	3,99,432	2,94,858	24,13,975	15,40,706	8,73,269
5,47,105	3,07,877	2,39,228	7,84,637	4,18,887	3,65,750	28,84,385	17,21,050	11,63,335
4,81,617	2,60,086	2,21,531	10,06,158	5,22,948	4,83,210	32,70,812	19,00,174	13,70,638
4,96,019	2,67,853	2,28,166	9,03,291	4,49,956	4,53,335	32,10,012	18,38,267	13,71,745
4,78,305	2,57,142	2,21,163	8,83,465	4,26,325	4,57,140	31,13,256	17,48,291	13,64,965
4,82,388	2,63,019	2,19,369	8,26,720	4,05,372	4,21,348	31,28,256	17,63,996	13,64,260
10,269	4,955	5,314	43,731	22,264	21,467	1,46,302	76,093	70,209
3,763	2,030	1,733	21,212	10,929	10,283	53,586	29,827	23,759
21,254	11,080	10,174	46,355	23,848	22,507	1,43,220	76,727	66,493
19,945	10,391	9,554	38,772	19,534	19,238	1,16,373	63,851	52,522
22,114	12,733	9,381	57,768	30,364	27,404	1,69,721	1,00,647	69,074
19,181	10,208	8,973	49,609	24,146	25,463	1,78,417	98,119	80,298
16,394	8,105	8,289	32,175	16,312	15,863	1,32,268	72,643	59,625
37,825	20,759	17,066	45,922	22,643	23,279	2,12,365	1,15,604	96,761
40,652	18,940	21,712	59,719	27,228	32,491	3,23,085	1,71,782	1,51,303
32,065	18,221	13,844	63,912	31,658	32,254	2,48,108	1,44,238	1,03,870
30,566	18,824	11,742	64,957	33,204	31,753	2,08,334	1,23,251	85,083
25,656	13,333	12,323	35,106	15,810	19,296	1,35,387	72,416	62,971
29,413	16,788	12,625	52,775	24,413	28,362	1,53,613	86,140	67,473
57,726	34,255	23,471	46,156	21,165	24,991	2,41,959	1,44,254	97,705
38,378	20,471	17,907	43,591	20,409	23,182	1,90,682	1,12,223	78,459
46,911	23,763	23,148	86,767	45,079	41,688	3,28,294	1,92,529	1,35,765
30,276	18,163	12,113	38,193	16,366	21,827	1,46,542	83,652	62,890

प्राप्ति स्थान : - निदेशक, सैकण्ड्री / माध्यमिक / प्राथमिक शिक्षा, हरियाणा।

Source :—Director of Secondary/Middle/Primary, Education, Haryana.

शिक्षा
EDUCATION

हरियाणा राज्य में मान्यताप्राप्त
Number of Scheduled Castes

संख्या No. 6.7

वर्ष/जिला Year/District	उच्च / वरिष्ठ माध्यमिक / सर्वोदय विद्यालय High/Senior Secondary/Sarvodya Schools		
	जोड़ Total	छात्र Male	छात्राएं Female
1	2	3	4
1966-67	30,617	27,360	3,257
1970-71	57,532	50,818	6,714
1975-76	69,359	61,676	7,683
1980-81	1,21,030	99,318	21,712
1985-86	1,98,255	1,44,884	53,371
1990-91	2,50,373	1,66,079	84,294
1992-93	3,02,939	1,99,422	1,03,517
1993-94	3,16,085	2,04,306	1,11,779
1994-95	3,11,465	1,96,682	1,14,783
1995-96	3,32,142	2,07,564	1,24,578
अम्बाला Ambala	24,244	13,634	10,610
पंचकूला Panchkula	5,005	3,005	2,000
यमुनानगर Yamunanagar	18,498	9,912	8,586
कुरुक्षेत्र Kurukshetra	10,987	6,955	4,032
कैथल Kaithal	16,339	11,361	4,978
करनाल Karnal	23,309	14,621	8,688
पानीपत Panipat	13,987	8,512	5,475
सोनीपत Sonipat	23,065	13,588	9,477
रोहतक Rohtak	38,327	22,773	15,554
फरीदाबाद Faridabad	21,095	13,556	7,539
गुड़गांव Gurgaon	16,607	10,672	5,935
रिवारी Rewari	12,997	7,845	5,152
महेंद्रगढ़ Mahendragarh	10,399	6,589	3,810
भिवानी Bhiwani	23,400	14,381	9,019
जीन्द Jind	17,241	12,419	4,822
हिसार Hisar	40,430	26,741	13,689
सिरसा Sirsa	16,212	11,000	5,212

शिक्षा

EDUCATION

विद्यालयों में अनुसूचित जातियों के विद्यार्थियों की संख्या

Scholars in Recognised Schools in Haryana

माध्यमिक विद्यालय Middle Schools			प्राथमिक / पूर्व प्राथमिक विद्यालय Primary/pre-primary Schools			कुल जोड़ Grand Total		
जोड़ Total	छात्र Male	छात्राएं Female	जोड़ Total	छात्र Male	छात्राएं Female	जोड़ Total	छात्र Male	छात्राएं Female
5	6	7	8	9	10	11	12	13
22,899	19,247	3,652	62,249	53,853	8,396	1,15,765	1,00,460	15,305
26,636	22,640	3,996	64,909	54,294	10,615	1,49,077	1,27,752	21,325
29,069	24,402	4,667	91,728	71,906	19,822	1,90,156	1,57,984	32,172
41,678	32,244	9,434	1,09,554	76,042	33,512	2,72,262	2,07,604	64,658
70,099	43,754	26,345	1,63,438	91,627	71,811	4,31,792	2,80,265	1,51,527
1,12,606	63,359	49,247	2,11,060	1,11,335	99,725	5,74,039	3,40,773	2,33,266
99,772	54,696	45,076	2,28,723	1,17,632	1,11,091	6,31,434	3,71,750	2,59,684
1,07,185	57,905	49,280	2,31,867	1,14,081	1,17,786	6,55,137	3,76,292	2,78,845
1,07,398	58,133	49,265	2,14,500	1,01,990	1,12,510	6,33,363	3,56,805	2,76,558
1,01,328	53,892	47,436	2,39,820	1,16,436	1,23,384	6,73,290	3,77,892	2,95,398
2,981	1,497	1,484	17,524	9,068	8,456	44,749	24,199	20,550
768	439	329	6,290	3,195	3,095	12,063	6,639	5,424
7,863	4,243	3,620	20,882	10,520	10,362	47,243	24,675	22,568
5,086	2,711	2,375	11,423	5,787	5,636	27,496	15,453	12,043
3,782	2,240	1,542	17,292	9,382	7,910	37,413	22,983	14,430
4,496	2,414	2,082	14,342	7,043	7,299	42,147	24,078	18,069
3,573	1,748	1,825	7,858	4,057	3,801	25,418	14,317	11,101
6,757	3,640	3,117	10,722	5,171	5,551	40,544	22,399	18,145
7,921	3,711	4,210	15,733	6,912	8,821	61,981	33,396	28,585
6,143	3,243	2,900	17,237	7,846	9,391	44,475	24,645	19,830
5,718	3,219	2,499	14,030	6,575	7,455	36,355	20,466	15,889
5,399	2,920	2,479	9,453	4,385	5,068	27,849	15,150	12,699
4,667	2,585	2,082	11,814	5,324	6,490	26,880	14,498	12,382
10,586	5,046	5,540	13,002	5,947	7,055	46,988	25,374	21,614
7,394	4,178	3,216	11,918	5,500	6,418	36,553	22,097	14,456
11,183	5,773	5,410	26,815	14,025	12,790	78,428	46,539	31,889
7,011	4,285	2,726	13,485	5,699	7,786	36,708	20,984	15,724

प्राप्ति स्थान : - निदेशक, सैकण्ड्री / माध्यमिक / प्राथमिक शिक्षा, हरियाणा।

Source :—Director of Secondary/Middle/Primary Education, Haryana.

शिक्षा
EDUCATION

हरियाणा राज्य में मान्यताप्राप्त विद्यालयों
Number of Teachers in Recognised Schools

संख्या No. 6.8

वर्ष/जिला		उच्च / वरिष्ठ माध्यमिक / बहुदेशीय / बेसिकोत्तर विद्यालय		
Year/District		High/Senior Secondary/Multipurpose/Post-Basic Schools		
		पुरुष Male	महिला Female	जोड़ Total
1		2	3	4
	1970-71*	14,298	5,083	19,381
	1975-76*	16,261	7,122	23,383
	1980-81*	21,889	9,810	31,699
	1985-86	25,580	14,963	40,943
	1990-91	27,463	17,685	45,148
	1992-93	29,488	20,135	49,623
	1993-94	30,246	22,071	52,317
	1994-95	30,763	21,437	52,200
1995-96	1995-96	32,670	23,893	56,563
अम्बाला	Ambala	1,385	1,490	2,875
पंचकूला	Panchkula	269	632	901
यमुनानगर	Yamunanagar	11,119	935	2,054
कुरुक्षेत्र	Kurukshetra	899	707	1,606
कैथल	Kaithal	11,521	737	2,258
करनाल	Karnal	11,454	1,461	2,915
पानीपत	Panipat	11,276	1,087	2,363
सोनीपत	Sonipat	22,611	1,960	4,571
रोहतक	Rohtak	41,041	3,547	7,588
फरीदाबाद	Faridabad	22,506	2,587	5,093
गुड़गांव	Gurgaon	1,783	1,746	3,529
रिवाड़ी	Rewari	1,599	568	2,167
महेन्द्रगढ़	Mahendragarh	1,743	469	2,212
भिवानी	Bhiwani	2,788	1,254	4,042
जीन्द	Jind	2,519	1,089	3,608
हिसार	Hisar	3,865	2,437	6,302
सिरसा	Sirsa	1,292	1,187	2,479

शिक्षा

EDUCATION

में संस्था की किस्म अनुसार अध्यापकों की संख्या
in Haryana according to type of Institutions

माध्यमिक / वरिष्ठ बेसिक विद्यालय Middle/Senior Basic Schools			प्राथमिक / कनिष्ठ बेसिक / पूर्व प्राथमिक एवं बालवाड़ी स्कूल Primary/Junior Basic/Pre-primary and Ballwari Schools			कुल जोड़ Grand Total		
पुरुष Male	महिला Female	जोड़ Total	पुरुष Male	महिला Female	जोड़ Total	पुरुष Male	महिला Female	जोड़ Total
5	6	7	8	9	10	11	12	13
5,718	2,240	7,958	9,634	3,444	13,078	29,650	10,767	40,417
5,843	2,464	8,307	11,707	5,184	16,891	33,811	14,770	48,581
5,882	2,851	8,733	10,493	4,587	15,080	38,264	17,248	55,512
6,621	4,126	10,747	9,582	5,995	15,577	42,183	25,084	67,267
7,382	4,797	12,179	12,118	8,050	20,168	46,963	30,532	77,495
7,347	5,072	12,419	9,866	8,359	18,225	46,701	33,566	80,267
7,358	5,462	12,820	9,047	8,333	17,380	46,651	35,866	82,517
7,456	4,740	12,196	9,277	8,271	17,548	47,496	34,448	81,944
8,057	5,026	13,083	9,543	8,398	17,941	50,270	37,317	87,587
159	157	316	348	755	1,103	1,892	2,402	4,294
37	86	123	111	321	432	417	1,039	1,456
296	253	549	380	460	840	1,795	1,648	3,443
261	179	440	387	415	802	1,547	1,301	2,848
336	229	565	425	229	654	2,282	1,195	3,477
273	157	430	485	539	1,024	2,212	2,157	4,369
335	100	435	354	321	675	1,965	1,508	3,473
670	588	1,258	512	549	1,061	3,793	3,097	6,890
619	606	1,225	708	873	1,581	5,368	5,026	10,394
595	375	970	1,040	571	1,611	4,141	3,533	7,674
536	294	830	963	705	1,668	3,282	2,745	6,027
469	181	650	538	292	830	2,606	1,041	3,647
620	147	767	681	329	1,010	3,044	945	3,989
635	307	942	488	463	951	3,911	2,024	5,935
736	363	1,099	809	348	1,157	4,064	1,800	5,864
988	669	1,657	950	844	1,794	5,803	3,950	9,753
492	335	827	364	384	748	2,148	1,906	4,054

*पूर्व प्राथमिक विद्यालयों के अध्यापक शामिल नहीं हैं।

*Teachers of pre-Primary Schools not included.

प्राप्ति स्थान : - निदेशक, सैकण्ड्री / माध्यमिक / प्राथमिक शिक्षा, हरियाणा।

(Source : - Director of Secondary/Middle/Primary Education, Haryana.

शिक्षा
EDUCATION

हरियाणा राज्य में मान्यताप्राप्त विद्यालयों में सामान्य शिक्षा के लिये अध्यापकों की संख्या
Number of Teachers in Recognised Schools for General Education in Haryana

संख्या No. 6.9

वर्ष/जिला Year/District	पुरुष Male	महिला Female	जोड़ Total
1	2	3	4
1970-71	29,651	10,772	40,423
1975-76	33,808	14,786	48,594
1980-81	38,266	17,282	55,548
1985-86	42,183	25,084	67,267
1990-91	46,963	30,532	77,495
1992-93	46,701	33,566	80,267
1993-94	46,651	35,866	82,517
1994-95	47,496	34,448	81,944
1995-96	50,270	37,317	87,587
अम्बाला Ambala	1,892	2,402	4,294
पंचकूला Panchkula	417	1,039	1,456
यमुनानगर Yamunanagar	1,795	1,648	3,443
कुरुक्षेत्र Kurukshetra	1,547	1,301	2,848
कैथल Kaithal	2,282	1,195	3,477
करनाल Karnal	2,212	2,157	4,369
पानीपत Panipat	1,965	1,508	3,473
सोनीपत Sonipat	3,793	3,097	6,890
रोहतक Rohtak	5,368	5,026	10,394
फरीदाबाद Faridabad	4,141	3,533	7,674
गुड़गांव Gurgaon	3,282	2,745	6,027
रिवाड़ी Rewari	2,606	1,041	3,647
महेन्द्रगढ़ Mahendragarh	3,044	945	3,989
भिवानी Bhiwani	3,911	2,024	5,935
जीन्द Jind	4,064	1,800	5,864
हिसार Hisar	5,803	3,950	9,753
सिरसा Sirsa	2,148	1,906	4,054

टिप्पणी : पूर्व प्राथमिक विद्यालयों के अध्यापक भी शामिल हैं।

प्राप्ति स्थान : - निदेशक, सैकण्ड्री / माध्यमिक / प्राथमिक शिक्षा, हरियाणा।

Note : Teachers of pre-Primary Schools are also included. Source :—Director of Secondary/Middle/Primary Education, Haryana.

शिक्षा
EDUCATION

हरियाणा के विद्यालयों में श्रेणीवार विद्यार्थियों की संख्या
Number of Students in Schools of Haryana (Classwise)

संख्या No. 6.10

वर्ष/जिला Year/District	श्रेणी 1 से 5 तक* Classes I to V*			श्रेणी 6 से 8 तक Classes VI to VIII			श्रेणी 9 से 12 तक Classes IX to XII		
	छात्र Male	छात्राएं Female	जोड़ Total	छात्र Male	छात्राएं Female	जोड़ Total	छात्र Male	छात्राएं Female	जोड़ Total
1	2	3	4	5	6	7	8	9	10
1970-71	6,10,764	2,48,228	8,58,992	2,62,392	73,292	3,35,684	1,30,164	36,788	1,66,952@
1975-76**	7,51,761	3,52,291	11,04,052	2,90,118	92,094	3,82,212	1,51,828	43,807	1,95,635@
1980-81	8,22,640	4,22,847	12,45,487	3,51,514	1,25,778	4,77,292	1,35,398	41,443	1,76,841
1985-86	9,47,888	6,27,665	15,75,553	4,08,991	1,78,566	5,87,557	1,81,537	65,420	2,46,957
1990-91	8,99,520	7,15,098	16,14,618	4,58,477	2,67,948	7,26,425	2,70,041	1,27,411	3,97,452
1992-93	10,87,815	8,90,987	19,78,802	4,68,470	3,00,470	7,68,940	3,40,537	1,75,596	5,16,133
1993-94	10,52,964	8,82,541	19,35,505	4,73,155	3,19,976	7,93,131	3,04,527	1,63,564	4,68,091
1994-95	10,00,375	8,80,076	18,80,451	4,63,199	3,22,834	7,86,033	2,81,885	1,59,442	4,41,327
1995-96	10,25,420	8,70,477	18,95,897	4,77,060	3,40,709	8,17,769	2,57,780	1,49,627	4,07,407
अम्बाला Ambala	42,087	40,667	82,754	21,551	19,349	40,900	12,446	10,176	22,622
पंचकूला Panchkula	17,297	15,670	32,967	8,239	5,178	13,417	3,875	2,589	6,464
यमुनानगर Yamunanagar	42,458	39,164	81,622	20,920	18,124	39,044	13,349	9,205	22,554
कुरुक्षेत्र Kurukshetra	35,934	32,571	68,505	17,429	13,808	31,237	10,561	6,160	16,721
कैथल Kaithal	66,354	50,474	1,16,828	22,865	12,912	35,777	10,670	5,169	15,839
करनाल Karnal	57,610	52,237	1,09,847	26,471	19,363	45,834	14,025	8,686	22,711
पानीपत Panipat	44,327	38,439	82,766	18,112	13,452	31,564	10,204	7,734	17,938
सोनीपत Sonapat	69,432	61,068	1,30,500	32,035	25,163	57,198	14,199	10,399	24,598
रोहतक Rohtak	97,129	91,505	1,88,634	48,561	40,863	89,424	26,086	18,867	44,953
फरीदाबाद Faridabad	81,903	66,055	1,47,958	37,496	24,060	61,556	22,807	12,318	35,125
गुड़गांव Gurgaon	73,193	53,597	1,26,790	34,294	21,852	56,146	14,736	8,975	23,711
रिवाड़ी Rewari	34,957	36,755	71,712	23,407	19,273	42,680	14,184	6,992	21,176
महेन्द्रगढ़ Mahendragarh	49,296	45,351	94,647	24,581	17,744	42,325	12,521	4,455	16,976
भिवानी Bhiwani	82,268	60,596	1,42,864	40,546	27,130	67,676	21,357	9,722	31,079
जीन्द Jind	67,661	52,987	1,20,648	30,182	18,685	48,867	13,962	6,428	20,390
हिसार Hisar	1,12,041	89,289	2,01,330	50,354	30,380	80,734	30,369	16,170	46,539
सिरसा Sirsa	51,473	44,052	95,525	20,017	13,373	33,390	12,429	5,582	18,011

प्राप्ति स्थान : - निदेशक, सैकण्ड्री / माध्यमिक / प्राथमिक शिक्षा, हरियाणा।
Source :—Director of Secondary/Middle/Primary Education Haryana.

@ श्रेणी 9 से 11 तक।

@ Class IX to XI.

* पूर्व प्राथमिक विद्यालयों के छात्र सम्मिलित नहीं हैं।

* Students of Pre-Primary Schools have not been included.

** जे.बी.टी. स्कूल खुंगाकोठी से जुड़ी प्राथमिक कक्षाओं के 37 लड़के व 2 लड़कियाँ शामिल हैं।

** Includes 37 boys and 2 girls studying in attached Primary Classes in J.B.T. School, Khunga Kothi.

शिक्षा
EDUCATION

इंजीनियरिंग में विभागानुसार स्नातक स्तर के पाठ्यक्रमों में प्रवेश क्षमता
Intake capacity in Degree Courses in Engineering by Department

संख्या No. 6.11

वर्ष/जिला	सिविल	यांत्रिकी	विद्युत	इलेक्ट्रॉनिक्स और कम्यूनिकेशन	कम्प्यूटर इंजीनियरिंग	अन्य	जोड़
Year/District	Civil	Mecha- nical	Electrical	Electronic and com- munication	Computer Engg.	Other	Total
1	2	3	4	5	6	7	8
1966-67	70	90	90	—	—	—	250
1970-71	70	90	75	15	—	—	250
1975-76	70	90	75	15	—	—	250
1980-81	65	80	75	30	—	—	250
1985-86	95	110	105	45	—	—	355
1990-91	115	155	145	113	60	28	616
1992-93	115	170	145	118	110	188	846
1993-94	115	170	160	163	110	168	886
1994-95	115	110	115	73	30	13	456
1995-96	115	170	160	223	170	348	1,186
अम्बाला	Ambala	—	—	—	—	—	—
पंचकूला	Panchkula	—	—	—	—	—	—
यमुनानगर	Yamunanagar	—	—	—	—	—	—
कुरुक्षेत्र	Kurukshetra	115	110	115	73	30	456
कैथल	Kaithal	—	—	—	—	—	—
करनाल	Karnal	—	—	—	—	—	—
पानीपत	Panipat	—	—	—	—	—	—
सोनीपत	Sonipat	—	60	45	60	30	240
रोहतक	Rohtak	—	—	—	—	—	—
फरीदाबाद	Faridabad	—	—	—	60	60	300
गुड़गांव	Gurgaon	—	—	—	—	—	—
रिवाड़ी	Rewari	—	—	—	—	—	—
महेन्द्रगढ़	Mahendragarh	—	—	—	—	—	—
भिवानी	Bhiwani	—	—	—	—	20	130
जीन्द	Jind	—	—	—	—	—	—
हिसार	Hisar	—	—	—	30	30	60
सिरसा	Sirsa	—	—	—	—	—	—

प्राप्ति स्थान : प्रधानाचार्य क्षेत्रीय इंजीनियरिंग कालेज, कुरुक्षेत्र एवं तकनीकी शिक्षा विभाग, हरियाणा।

Source :—Principal, Regional Engineering College, Kurukshetra and Technical Education, Department, Haryana.

टिप्पणी :—सिविल, यांत्रिक तथा विद्युत में क्रमशः 20-20 सीटें डिप्लोमा पास छात्रों के लिए आरक्षित हैं।

Note —The 20 seats each in Civil, Mechanical and Electrical are reserved for Diploma Holders.

शिक्षा
EDUCATION

हरियाणा में शिक्षा की प्रकार के अनुसार शैक्षणिक संस्थाओं पर किया गया व्यय
Expenditure incurred on Educational Institutions by type of education in Haryana

संख्या No. 6.12

(रुपये लाखों में)
(Rs. in lakh)

वर्ष Year	उच्च शिक्षा Higher Education	प्राथमिक शिक्षा Primary Education	माध्यमिक शिक्षा Secondary Education	कुल जोड़ Total
1	2	3	4	5
1966-67	22.25	86.97	168.03	277.25
1970-71	109.43	383.62	752.67	1245.72
1975-76	328.60	1441.63	1430.72	3200.95
1980-81	1022.84	2697.62	2814.95	6535.41
1985-86	1982.75	5864.43	5953.13	13800.31
1986-87	2215.13	5926.18	6395.51	14536.82
1987-88	3330.07	8460.88	9304.22	21095.17
1988-89	4007.46	8673.89	8883.06	21564.41
1989-90	5329.71	10899.80	12633.51	28863.02
1990-91	5093.00	13369.00	12321.00	30783.00
1991-92	5847.73	15243.49	13263.94	34355.16
1992-93	6476.88	11356.89	23236.90	41070.67
1993-94	7340.83	11990.27	24652.01	43983.11
1994-95	7935.89	13756.95	28370.78	50063.62
1995-96	10045.38	16571.27	34406.46	61023.11

प्राप्ति स्थान : - निदेशक, उच्चतर / सैकण्ड्री / माध्यमिक / प्राथमिक शिक्षा, हरियाणा।
Source :—Director of Higher/Secondary/Middle/Primary Education, Haryana.

शिक्षा
EDUCATION

प्रति अध्यापक विद्यार्थियों की संख्या
Teacher Pupil Ratio

संख्या No. 6.13

वर्ष/जिला	प्राथमिक	माध्यमिक	उच्च	वरिष्ठ माध्यमिक	
Year/District	Primary	Middle	High	Senior Secondary	
1	2	3	4	5	
1966-67	43	30	—	18	
1970-71	43	30	—	17	
1975-76	39	32	—	21	
1980-81	41	32	—	17	
1985-86	46	33	—	17	
1990-91	46	36	20	46	
1992-93	48	38	22	37	
1993-94	48	38	22	28	
1994-95	49	37	18	25	
1995-96	47	35	18	15	
अम्बाला	Ambala	42	52	25	6
पंचकूला	Panchkula	48	40	18	12
यमुनानगर	Yamunanagar	54	40	18	26
कुरुक्षेत्र	Kurukshetra	53	40	22	20
कैथल	Kaithal	59	53	22	14
कानाल	Karnal	54	35	24	19
पानीपत	Panipat	52	32	18	29
सोनीपत	Sonipat	41	28	17	10
रोहतक	Rohtak	38	35	16	15
फरीदाबाद	Faridabad	44	32	14	18
गुड़गांव	Gurgaon	41	35	18	19
रेवाड़ी	Rewari	44	43	19	23
महेन्द्रगढ़	Mahendragarh	53	34	17	18
भिवानी	Bhiwani	57	39	21	14
जिन्द	Jind	41	30	15	17
हिसार	Hisar	48	34	14	15
सिरसा	Sirsa	55	26	17	19

प्राप्ति स्थान : - निदेशक, सैकण्ड्री / माध्यमिक / प्राथमिक शिक्षा, हरियाणा।

Source :—Director of Secondary/Middle/Primary Education, Haryana.

भारत में मान्यता प्राप्त शिक्षा संस्थाएं

RECOGNISED EDUCATIONAL INSTITUTIONS IN INDIA

शिक्षा
EDUCATION
वर्ष 1995-96 में राज्यवार एवं प्रकार
Recognised Educational Institutions in India

संख्या No. 6.14

राज्य/State	विश्वविद्यालय*** University***	इण्टरमीडिएट/ माध्यमिक शिक्षा बोर्ड Board of Intermediate/ Secondary Education	कला, विज्ञान तथा वाणिज्य महाविद्यालय Colleges for Arts, Science and Commerce	तकनीकी एवं इंजीनियरिंग महाविद्यालय Technology and Engineer- ing Colleges	चिकित्सा महाविद्यालय* Medical Colleges*	
1	2	3	4	5	6	
आंध्र प्रदेश	Andhra Pradesh	18	2	750	29	29
अरुणाचल प्रदेश	Arunachal Pradesh	1	—	4	1	—
असम	Assam	6	2	245	3	6
बिहार	Bihar	18	2	742	6	52
दिल्ली	Delhi	11	3	62	3	6
गोवा	Goa	1	1	20	2	3
गुजरात	Gujarat	11	1	302	16	20
हरियाणा	Haryana	5	1	128	4	5
हिमाचल प्रदेश	Himachal Pradesh	3	1	55	1	3
जम्मू तथा कश्मीर	Jammu & Kashmir	3	1	33	2	3
कर्नाटक	Karnataka	13	2	712	51	18
केरल	Kerala	8	1	173	8	12
मध्य प्रदेश	Madhya Pradesh	16	1	448	14	6
महाराष्ट्र	Maharashtra	24	1	841	115	95
मणिपुर	Manipur	2	2	29	—	1
मेघालय	Meghalaya	1	1	26	—	—
मिजोरम	Mizoram	—	1	20	—	—
नागालैंड	Nagaland	1	1	19	—	—
उड़ीसा	Orissa	5	2	476	6	12
पंजाब	Punjab	4	1	177	4	11
राजस्थान	Rajasthan	10	1	191	6	5
सिक्किम	Sikkim	1	—	2	—	—
तामिलनाडू	Tamil Nadu	19	2	280	71	26
त्रिपुरा	Tripura	1	1	14	1	—
उत्तर प्रदेश	Uttar Pradesh	28	1	495	12	29
पश्चिमी बंगाल	West Bengal	13	2	303	9	10
संघीय क्षेत्र	Union Territories	3	—	22	3	2
जोड़	Total	226	34	6,569	367	354

**विश्वविद्यालय मानी गई संस्थाएं एवं राष्ट्रीय महत्व की संस्थाएं भी साम्मिलित हैं।

**Also includes Institutions deemed as Universities and institutions of national importance.

*आयुर्वेदिक सहित।

*Including Ayurvedic also.

शिक्षा

EDUCATION

द्वारा भारत में मान्यता प्राप्त शैक्षणिक संस्थायें
during 1995-96 by type and Status

(30 सितम्बर, 1995 के अनुसार)
(As on 30th September, 1995)

अध्यापक प्रशिक्षण महाविद्यालय	बहुतकनीकी तकनीकी एवं औद्योगिक आर्ट्स एवं क्राफ्ट्स स्कूल	अध्यापक प्रशिक्षण विद्यालय	पूर्व-प्राथमिक विद्यालय	प्राथमिक विद्यालय	माध्यमिक विद्यालय	उच्च विद्यालय	उच्चतर माध्यमिक विद्यालय (पुरानी) तथा नई पद्धति), इण्टरमीडिएट एवं जूनियर कॉलेज
Teacher Training Colleges	Polytechnics, Technical, Industrial, Arts & Crafts Schools	Teacher Training Schools	Pre-Primary Schools	Primary Schools	Middle Schools	High Schools	Higher Secondary Schools (Old and New pattern), Inter- mediate and Junior Schools
7	8	9	10	11	12	13	14
51	550	25	177	49,125	7,298	7,896	1,905
—	2	—	2,999	1,210	301	87	67
22	40	1	4,822	30,140	7,237	3,440	607
15	66	95	11	53,220	13,558	3,861	272
—	20	22	7,600	2,072	531	311	952
2	15	1	—	1,027	108	351	81
42	143	79	2,521	14,457	19,169	3,840	1,850
17	173	21	277	5,385	1,606	2,304	712
1	39	7	100	7,732	1,000	889	227
4	37	14	—	9,784	2,668	1,039	239
64	289	128	5,336	23,457	18,916	6,171	1,575
19	557	102	2,611	6,725	2,998	2,651	643
20	111	53	1,436	75,060	17,790	2,839	3,287
217	2,243	275	23,445	41,198	21,509	10,656	3,123
2	7	—	1	2,547	547	486	68
1	4	10	—	4,225	849	418	10
1	2	1	—	1,232	691	307	9
1	5	2	—	1,422	427	241	8
13	31	69	—	42,104	12,096	5,808	603
18	118	20	12	12,585	1,687	2,128	1,008
39	112	45	360	34,504	11,585	3,272	1,324
—	1	1	7,223	536	119	67	24
22	297	70	7	30,431	5,542	3,420	2,490
1	5	2	2,877	2,026	437	350	168
13	211	121	445	86,436	19,148	2,619	4,369
43	206	55	—	51,021	3,156	5,411	1,317
5	18	2	2,119	760	243	203	131
633	5,302	1,221	38,511	5,90,421	1,71,216	71,065	27,069

प्राप्ति स्थान : - मानव संसाधन विकास मंत्रालय (शिक्षा विभाग), भारत सरकार।

Source :—Ministry of Human Resources Development (Deptt. of Education), Government of India.

शिक्षा

EDUCATION

वर्ष 1995-96* के दौरान भारत में राज्यवार मान्यता प्राप्त विद्यालयों में अध्यापकों की संख्या
Number of Teachers in Recognised Schools in India during 1995—96*—State-wise

संख्या No. 6.15

राज्य/केन्द्रीय क्षेत्र	प्राथमिक विद्यालय	माध्यमिक विद्यालय	उच्च/उच्चतर माध्यमिक स्कूल/जूनियर कॉलेज नई पद्धति (10+2)	
State/Union Territories	Primary Schools	Middle Schools	High/Higher Secondary Schools/Jr. College New scheme (10+2)	
1	2	3	4	
आंध्र प्रदेश	Andhra Pradesh	1,09,465	47,668	1,22,965
अरुणाचल प्रदेश	Arunachal Pradesh	2,821	2,077	2,783
असम	Assam	79,147	46,954	56,901
बिहार	Bihar	1,18,185	1,00,951	49,375
दिल्ली	Delhi	26,533	6,778	45,995
गोवा	Goa	2,857	812	7,723
गुजरात	Gujarat	37,998	1,45,164	65,140
हरियाणा	Haryana	19,143	12,500	53,448
हिमाचल प्रदेश	Himachal Pradesh	23,173	6,320	16,523
जम्मू तथा कश्मीर	Jammu & Kashmir	18,487	18,405	22,025
कर्नाटक	Karnataka	55,499	1,13,762	70,381
केरल	Kerala	47,129	50,630	99,061
मध्य प्रदेश	Madhya Pradesh	1,90,654	90,502	70,610
महाराष्ट्र	Maharashtra	1,50,831	1,73,541	2,29,224
मणिपुर	Manipur	9,144	5,140	9,410
मेघालय	Meghalaya	9,422	4,157	5,070
मिजोरम	Mizoram	4,326	4,243	2,457
नागालैंड	Nagaland	6,749	4,468	4,635
उड़ीसा	Orissa	1,10,540	40,493	56,099
पंजाब	Punjab	45,572	9,322	58,148
राजस्थान	Rajasthan	94,634	87,611	75,223
सिक्किम	Sikkim	3,286	1,628	2,257
तामिलनाडू	Tamil Nadu	1,15,216	64,392	1,24,225
त्रिपुरा	Tripura	11,537	5,309	13,604
उत्तर प्रदेश	Uttar Pradesh	2,70,459	97,331	99,757
पश्चिमी बंगाल	West Bengal	1,73,635	21,228	1,20,313
संघीय क्षेत्र	Union Territories	3,994	3,348	9,899
जोड़	Total	17,40,436	11,64,734	14,93,251

प्राप्ति स्थान :—मानव संसाधन विकास मंत्रालय (शिक्षा विभाग), भारत सरकार।

Source :—Ministry of Human Resource Development (Deptt. of Education), Government of India.

*30 सितम्बर, 1995 के अनुसार।

*As on 30th Septemeber, 1995.

शिक्षा

EDUCATION

वर्ष 1995-96* के दौरान भारत की राज्यवार मान्यता प्राप्त शिक्षा संस्थाओं में नाम दर्ज विद्यार्थी
Scholars on Roll in Recognised Educational Institutions in India during 1995-96*—Statewise

संख्या No. 6.16

राज्य/केन्द्रीय क्षेत्र	श्रेणियां 1—5	श्रेणियां 6—8	उच्च विद्यालय 9—10	इन्टर/उच्चतर माध्यमिक विद्यालय (नई तथा पुरानी पद्धति, पूर्व-विश्वविद्यालय (एक तथा दो वर्षीय)	अध्यापक प्रशिक्षण स्तर स्कूल	तकनीकी एवं औद्योगिक विद्यालय	सामान्य उच्चतम शिक्षा	
State/Union Territories	Classes I—V	Classes VI—VIII	High School (IX—X)	Inter/Higher Secondary (New and old pattern) Pre-University (Two years and one year courses)	Teacher Training Level	Technical and Industrial Schools	General Higher Educa- tion	
	1	2	3	4	5	6	7	8
आंध्र प्रदेश	Andhra Pradesh	76,40,402	22,35,397	10,14,558	6,84,348	3,851	74,344	3,55,840
अरुणाचल प्रदेश	Arunachal Pradesh	1,41,904	38,189	15,817	6,546	—	196	3,710
असम	Assam	38,16,603	13,04,504	5,00,740	2,83,412	89	8,728	1,77,239
बिहार	Bihar	90,86,360	23,73,544	9,71,145	69,444	2,513	15,227	5,34,693
गोवा	Goa	1,27,009	77,036	40,349	24,500	83	3,916	16,203
दिल्ली	Delhi	9,57,092	5,25,413	2,55,660	1,47,796	2,200	12,237	1,42,327
गुजरात	Gujarat	61,98,730	21,21,042	9,50,760	4,06,170	10,284	31,322	3,98,022
हरियाणा	Haryana	19,13,842	8,02,480	2,81,123	1,08,709	2,708	32,431	1,10,000
हिमाचल प्रदेश	Himachal Pradesh	7,28,870	4,00,410	1,68,630	59,815	937	4,592	54,249
जम्मू तथा कश्मीर	Jammu & Kashmir	8,23,253	3,38,815	1,28,603	60,357	497	5,212	44,357
कर्नाटक	Karnataka	65,08,481	21,80,683	9,31,997	3,98,315	16,590	47,902	4,23,306
केरल	Kerala	28,46,728	18,50,431	10,27,909	2,56,608	3,283	54,854	1,66,964
मध्य प्रदेश	Madhya Pradesh	89,69,761	34,18,357	11,22,418	10,12,731	7,859	29,539	2,66,755
महाराष्ट्र	Maharashtra	1,15,45,898	45,75,157	21,08,337	10,44,756	27,173	1,67,500	9,68,658
मणिपुर	Manipur	2,76,000	1,09,880	59,080	23,844	—	1,029	21,971
मेघालय	Meghalaya	2,95,279	76,459	28,421	12,634	815	583	11,875
मिजोरम	Mizoram	1,17,081	41,687	19,353	7,234	92	344	5,714
नागालैंड	Nagaland	2,21,072	56,286	21,899	7,462	23	609	5,576
छड़ीसा	Orissa	38,87,000	12,78,000	8,43,000	4,02,360	6,516	6,511	1,33,917
पंजाब	Punjab	20,81,558	9,52,953	4,64,955	2,40,302	2,771	23,569	1,57,300
राजस्थान	Rajasthan	62,32,000	19,72,000	5,67,000	4,91,000	4,368	14,936	1,35,404
सिक्किम	Sikkim	82,561	21,309	8,072	3,554	46	65	1,445
तामिलनाडू	Tamil Nadu	81,95,672	37,82,429	14,15,074	6,47,199	6,020	83,511	3,56,714
त्रिपुरा	Tripura	4,26,910	1,24,229	58,765	22,307	340	663	13,144
उत्तर प्रदेश	Uttar Pradesh	1,62,64,697	56,28,688	23,29,904	11,67,552	5,320	74,237	7,12,662
पश्चिमी बंगाल	West Bengal	1,01,17,000	46,03,000	13,89,905	4,91,321	8,873	31,898	3,32,277
संघीय क्षेत्र	Union Territories	2,32,529	1,25,758	56,431	28,391	189	5,057	24,018
जोड़	Total	10,97,34,292	4,10,14,136	1,67,79,905	81,08,667	1,13,440	7,31,012	55,74,340

प्राप्ति स्थान : — मानव संसाधन विकास मंत्रालय (शिक्षा विभाग), भारत सरकार।

Source :—Ministry of Human Resources Development (Deptt. of Education), Government of India.

*30 सितम्बर, 1995 के अनुसार।

*As on 30th September, 1995.

शिक्षा
EDUCATION

वर्ष 1995-96* में भारत में राज्यवार सामान्य शिक्षा के लिए मान्यता प्राप्त स्कूलों की कक्षा 1-5 और 6-8 में दाखिले का अनुपात
Enrolment Ratio in Classes I—V and VI—VIII of Recognised Schools for General Education in India during 1995-96* (Statewise)

संख्या No. 6.17

राज्य/State	कक्षाएं 1-5 (6-11 वर्ष) Classes I—V (6—11 years)			कक्षाएं 6-8 (11-14 वर्ष) Classes VI—VIII (11—14)			
	लड़के Boys	लड़कियां Girls	योग Total	लड़के Boys	लड़कियां Girls	योग Total	
	1	2	3	4	5	6	7
आंध्र प्रदेश	Andhra Pradesh	99.6	89.9	94.9	57.3	41.8	49.7
अरुणाचल प्रदेश	Arunachal Pradesh	115.5	103.9	110.0	61.3	45.2	53.3
असम	Assam	133.4	124.0	128.8	91.6	65.9	79.1
बिहार	Bihar	93.0	55.4	75.1	47.5	21.9	35.3
दिल्ली	Delhi	67.7	77.8	72.1	71.1	67.3	69.3
गोवा	Goa	90.6	100.5	95.1	95.1	84.1	89.6
गुजरात	Gujarat	158.3	106.8	131.4	81.1	61.5	71.6
हरियाणा	Haryana	86.4	84.8	85.6	70.9	56.7	64.2
हिमाचल प्रदेश	Himachal Pradesh	108.4	113.7	110.8	112.7	90.5	101.8
जम्मू तथा कश्मीर	Jammu & Kashmir	88.6	72.2	81.2	73.3	46.8	60.5
कर्नाटक	Karnataka	131.1	123.5	127.4	78.1	66.8	72.6
केरल	Kerala	98.4	95.4	96.9	105.1	101.5	103.3
मध्य प्रदेश	Madhya Pradesh	112.9	88.9	101.4	91.6	43.3	68.4
महाराष्ट्र	Maharashtra	125.5	120.2	122.9	92.4	77.2	85.0
मणिपुर	Manipur	93.1	100.3	96.4	69.4	63.2	66.4
मेघालय	Meghalaya	105.3	125.4	114.4	51.6	45.5	48.6
मिजोरम	Mizoram	112.6	124.8	118.1	67.3	67.7	67.5
नागालैंड	Nagaland	120.6	135.5	127.3	52.5	51.2	51.9
उड़ीसा	Orissa	113.4	78.2	95.6	73.0	39.8	56.2
पंजाब	Punjab	92.4	90.7	91.5	74.0	65.0	69.7
राजस्थान	Rajasthan	129.3	75.3	103.4	79.9	32.0	56.9
सिक्किम	Sikkim	104.2	118.4	110.6	50.5	50.8	50.7
तामिलनाडू	Tamil Nadu	159.3	145.6	152.6	118.2	99.5	109.1
त्रिपुरा	Tripura	122.7	124.4	123.5	66.8	57.0	62.0
उत्तर प्रदेश	Uttar Pradesh	104.3	72.0	89.1	72.3	34.9	54.7
पश्चिमी बंगाल	West Bengal	128.6	122.3	125.5	102.8	91.5	97.2
भारत	All India	114.5	93.3	104.3	79.5	54.9	67.6

प्राप्ति स्थान :— मानव संसाधन विकास मंत्रालय (शिक्षा विभाग), भारत सरकार।

Source :— Ministry of Human Resources Development
(Deptt. of Education), Government of India.

*30 सितम्बर, 1995 के अनुसार।

*As on 30th Septemeber, 1995.

शिक्षा
EDUCATION

वर्ष 1995-96* में भारत में राज्यवार मान्यता प्राप्त विद्यालयों में अनुसूचित जाति के छात्रों का दाखिला अनुपात

Enrolment ratio of Students belonging to Scheduled Castes in recognized Schools in India during 1995-96* (Statewise)

संख्या No. 6.18

राज्य/State	कक्षाएं 1-5 (6-11 वर्ष)			कक्षाएं 6-8 (11-14 वर्ष)			
	Classes I-V (6-11 years)			Classes VI-VIII (11-14 Years)			
	लड़के Boys	लड़कियां Girls	योग Total	लड़के Boys	लड़कियां Girls	योग Total	
1	2	3	4	5	6	7	
आंध्र प्रदेश	Andhra Pradesh	67.03	42.63	55.08	140.68	121.73	131.4
अरुणाचल प्रदेश	Arunachal Pradesh	21.00	13.00	17.00	25.33	27.50	26.2
असम	Assam	190.13	161.51	176.16	257.62	239.07	248.5
बिहार	Bihar	38.20	14.03	26.62	102.04	51.39	77.8
दिल्ली	Delhi	72.66	68.66	70.83	83.49	91.76	87.0
गोवा	Goa	69.50	55.33	62.79	105.31	116.77	110.4
गुजरात	Gujarat	117.32	76.00	97.32	213.43	155.06	182.9
हरियाणा	Haryana	65.81	47.85	57.36	108.12	105.84	107.0
हिमाचल प्रदेश	Himachal Pradesh	90.14	63.06	76.80	115.15	115.75	115.4
जम्मू तथा कश्मीर	Jammu & Kashmir	80.24	59.68	70.34	96.14	83.93	90.6
कर्नाटक	Karnataka	81.78	57.60	70.04	158.59	137.96	148.5
केरल	Kerala	118.31	114.56	116.46	107.64	102.45	105.0
मध्य प्रदेश	Madhya Pradesh	80.98	35.62	59.19	129.68	93.48	112.2
महाराष्ट्र	Maharashtra	180.15	137.47	159.53	268.31	257.96	263.3
मणिपुर	Manipur	93.64	92.00	92.86	153.65	179.19	165.0
मेघालय	Meghalaya	—	—	—	—	—	—
मिजोरम	Mizoram	—	—	—	—	—	—
नागालैंड	Nagaland	—	—	—	—	—	—
उड़ीसा	Orissa	71.82	43.17	57.29	152.85	95.29	123.7
पंजाब	Punjab	79.75	64.83	72.65	134.77	129.98	132.4
राजस्थान	Rajasthan	78.13	21.44	50.93	121.53	48.62	86.5
सिक्किम	Sikkim	50.83	43.17	47.00	103.75	114.00	108.4
तामिलनाडू	Tamil Nadu	111.26	84.74	98.34	176.76	154.02	165.6
त्रिपुरा	Tripura	63.43	66.69	65.01	147.05	144.14	145.7
उत्तर प्रदेश	Uttar Pradesh	53.34	15.82	35.70	88.94	42.05	68.8
पश्चिमी बंगाल	West Bengal	72.03	69.09	70.59	129.79	116.93	123.5
भारत	All India	129.96	94.87	113.03	60.67	37.05	49.2

प्राप्ति स्थान : - मानव संसाधन विकास मंत्रालय (शिक्षा विभाग), भारत सरकार।

Source :—Ministry of Human Resources Development (Deptt. of Education), Government of India.

*30 सितम्बर, 1995 के अनुसार।

*As on 30th Septemeber, 1995.

खण्ड VII**जन संचार**

इस खण्ड में जिलावार मुद्रणालयों की संख्या, प्रकाशित किये गए समाचार-पत्रों, पत्रिकाओं तथा पुस्तकों सम्बन्धी सूचना दी गई है। आंकड़े गृह विभाग, हरियाणा से प्राप्त किये गये हैं।

सारणी 7.1 में हरियाणा में मुद्रणालयों की संख्या दी गई है।

सारणी 7.2 में राज्य में प्रकाशित समाचार-पत्रों, पत्रिकाओं तथा पुस्तकों की संख्या दी गई है। विभिन्न भाषाओं में प्रकाशित पुस्तकें एक-भाषी, द्वि-भाषी या बहु-भाषी वर्गों में इंगित की गई हैं।

सारणी 7.3 में विभिन्न भारतीय भाषाओं में प्रकाशित एक-भाषी पुस्तकों के सम्बन्ध में सूचना दी गई है।

SECTION VII**MASS COMMUNICATION**

This section gives districtwise information on printing presses, newspapers, periodicals and books published in Haryana. The data have been collected from the Home Department, Haryana.

Table 7.1—Shows the number of printing presses in Haryana.

Table 7.2—Represents data regarding number of newspapers, periodicals and books published in the State. The books published in different languages have been grouped as unilingual, bilingual or multilingual.

Table 7.3—Gives information about unilingual books published in different Indian Languages.

जन संचार
MASS COMMUNICATION

हरियाणा में मुद्रणालय
Printing Presses in Haryana

संख्या No. 7.1

वर्ष जिला	Year District	मुद्रणालयों की संख्या No. of Presses
	1	2
	1966-67	298
	1970-71	300
	1975-76	398
	1980-81	762
	1985-86	625
	1990-91	1,249
	1992-93	1,444
	1993-94	1,323
1994-95(P)	1994-95(P)	1,524
अम्बाला	Ambala	160
यमुनानगर	Yamunanagar	55
कुरुक्षेत्र	Kurukshetra	53
कैथल	Kaithal	33
करनाल	Karnal	119
पानीपत	Panipat	88
सोनीपत	Sonipat	64
रोहतक	Rohtak	107
फरीदाबाद	Faridabad	396
गुड़गांव	Gurgaon	149
रिवाड़ी	Rewari	38
महेन्द्रगढ़	Mahendragarh	26
भिवानी	Bhiwani	38
जीन्द	Jind	41
हिसार	Hisar	106
सिरसा	Sirsa	51

P—अनन्तिम

P—Provisional

प्राप्ति स्थान :— गृह विभाग, हरियाणा।

Source :—Home Department, Haryana.

जन संचार

MASS COMMUNICATION

हरियाणा में प्रकाशित समाचार-पत्रों, पत्रिकाओं तथा पुस्तकों की संख्या
Number of Newspapers, Periodicals and Books Published in Haryana

संख्या No. 7.2

वर्ष/जिला Year/District	समाचार पत्रों तथा पत्रिकाओं की संख्या	प्रकाशित पुस्तकों की संख्या Number of books published					जोड़ Total
		एक भाषी Unilingual		द्विभाषी या बहुभाषी Bilingual or Multilingual			
		अंग्रेजी तथा अन्य यूरोपीय भाषाओं में	भारतीय या अन्य एशियाई भाषाओं में	विशुद्ध भारतीय या अन्य एशियाई भाषाओं में	मिश्रित भाषाएं (एशियाई तथा यूरोपीय)		
	Number of Newspapers and Periodicals	In English or other European languages	In Indian or other Asian languages	Purely in Indian or other Asian languages	Mixed lan- guages (Asian and European)		
	1	2	3	4	5	6	7
	1966-67	208	28	4	—	14	46
	1970-71	235	135	138	31	32	336
	1975-76	210	59	64	6	38	167
	1980-81	301	42	11	8	8	69
	1985-86	312	23	13	6	29	71
	1990-91	307	65	35	—	35	135
	1992-93	313	42	112	4	13	171
	1993-94	322	67	100	6	26	199
	1994-95	370	52	142	—	7	201
1995-96	1995-96	326	72	105	—	—	177
अम्बाला	Ambala	28	—	12	—	—	12
पंचकूला	Panchkula	12	4	55	—	—	59
यमुनानगर	Yamunanagar	12	—	—	—	—	—
कुरुक्षेत्र	Kurukshetra	18	5	1	—	—	6
कैथल	Kaithal	15	—	—	—	—	—
करनाल	Karnal	23	5	15	—	—	20
पानीपत	Panipat	21	—	1	—	—	1
सोनीपत	Sonipat	18	—	2	—	—	2
रोहतक	Rohtak	35	—	5	—	—	5
फरीदाबाद	Faridabad	37	55	13	—	—	68
गुड़गांव	Gurgaon	15	2	—	—	—	2
रिवाड़ी	Rewari	2	—	—	—	—	—
महेन्द्रगढ़	Mahendragarh	2	—	—	—	—	—
भिवानी	Bhiwani	20	—	1	—	—	1
जीन्द	Jind	16	—	—	—	—	—
हिसार	Hisar	43	—	—	—	—	—
सिरसा	Sirsa	9	1	—	—	—	1

प्राप्ति स्थान : गृह विभाग, हरियाणा।

Source :—Home Department, Haryana.

जन संचार

MASS COMMUNICATION

हरियाणा में एक-भाषी पुस्तकें जो विभिन्न भारतीय भाषाओं में प्रकाशित की गई
Unilingual Books Published in Different Indian Languages

संख्या No. 7.3

वर्ष जिला	Year District	हिन्दी Hindi	पंजाबी Punjabi	संस्कृत Sanskrit	उर्दू Urdu	अन्य Others	जोड़ Total
	1	2	3	4	5	6	7
	1966-67	1	1	—	2	—	4
	1970-71	119	9	—	10	—	138
	1975-76	52	6	3	3	—	64
	1980-81	8	2	1	—	—	11
	1985-86	7	—	6	—	—	13
	1990-91	25	3	—	5	2	35
	1992-93	102	5	3	—	2	112
	1993-94	83	2	5	7	3	100
	1994-95	114	3	1	23	1	142
1995-96	1995-96	84	3	2	7	9	105
अम्बाला	Ambala	9	1	—	2	—	12
पंचकूला	Panchkula	48	2	1	4	—	55
यमुनानगर	Yamunanagar	—	—	—	—	—	—
कुरुक्षेत्र	Kurukshetra	1	—	—	—	—	1
कैथल	Kaithal	—	—	—	—	—	—
करनाल	Karnal	14	—	1	—	—	15
पानीपत	Panipat	—	—	—	1	—	1
सोनीपत	Sonipat	2	—	—	—	—	2
रोहतक	Rohtak	5	—	—	—	—	5
फरीदाबाद	Faridabad	4	—	—	—	9	13
गुड़गांव	Gurgaon	—	—	—	—	—	—
रिवाड़ी	Rewari	—	—	—	—	—	—
महेन्द्रगढ़	Mahendragarh	—	—	—	—	—	—
भिवानी	Bhiwani	1	—	—	—	—	1
जीन्द	Jind	—	—	—	—	—	—
हिसार	Hisar	—	—	—	—	—	—
सिरसा	Sirsa	—	—	—	—	—	—

प्राप्ति स्थान :— गृह विभाग, हरियाणा।
Source :—Home Department, Haryana.

खण्ड VIII

स्वास्थ्य एवं परिवार कल्याण

अस्पतालों, दवाखानों, रोगियों के इलाज और नियुक्त किए गए अमले सम्बन्धी आंकड़े सारणी 8.1 से 8.6 में दिए गए हैं। ये आंकड़े समय-समय पर महानिदेशक, स्वास्थ्य विभाग, नई दिल्ली द्वारा निर्धारित किए गए विनियमों के अनुसार महानिदेशक, स्वास्थ्य सेवाएं, हरियाणा द्वारा इकट्ठे किए जाते हैं।

सारणी 8.7 में आयुर्वेदिक, यूनानी तथा होम्योपैथिक संस्थाओं और उन में काम करने वाले अमले के सम्बन्ध में सूचना दी गई है।

सारणी 8.8 में हरियाणा में परिवार कल्याण क्लीनिकों की संख्या सम्बन्धी आंकड़े दिए गए हैं।

सारणी 8.9 तथा 8.10 में नसबन्दी आपरेशनों का विवरण है।

सारणी 8.11 में सुरक्षित पेयजल परियोजना के अधीन सुविधाएं प्राप्त गांवों की संख्या दी गई है।

SECTION VIII

HEALTH AND FAMILY WELFARE

Data regarding hospitals, dispensaries, patients treated and staff employed are presented in tables 8.1 to 8.6. These statistics are collected by the Director-General of Health Services, Haryana in conformity with the regulations laid down from time to time by the Director-General of Health Services, New Delhi.

Table 8.7 gives information relating to Ayurvedic, Unani and Homoeopathic Institutions and staff working in them.

Table 8.8 presents data in respect of number of Family Welfare Clinics in Haryana.

Tables 8.9 and 8.10 give the number of sterilisation operations in Haryana.

Table 8.11 shows the number of villages provided with safe drinking water facilities in Haryana.

MEDICAL FACILITIES IN HARYANA

HOSPITALS, DISPENSARIES AND HEALTH CENTRES

(AS ON 31ST DEC. UPTO 1985)

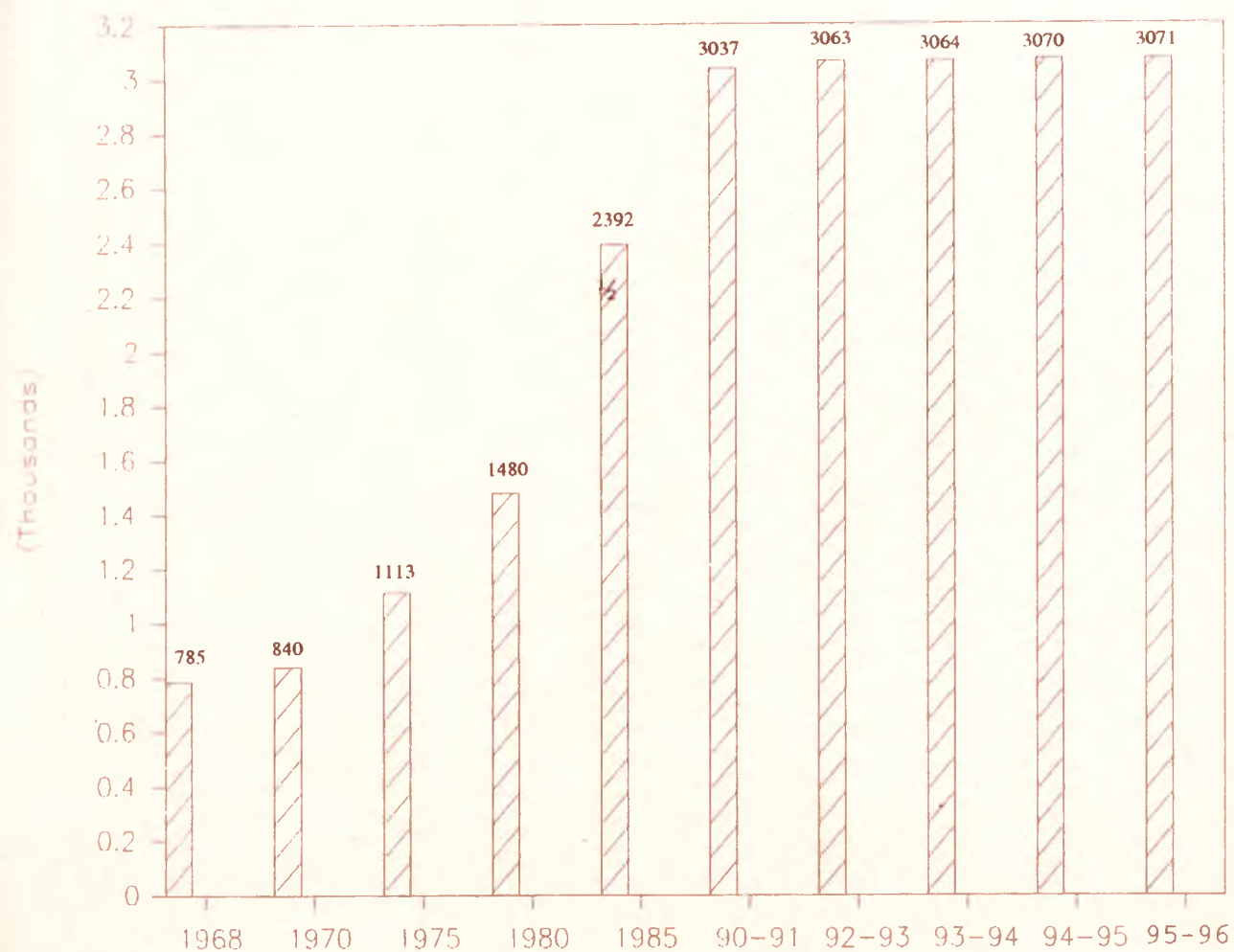

स्वास्थ्य एवं परिवार कल्याण
HEALTH AND FAMILY WELFARE

हरियाणा में अस्पताल, डिस्पेंसरियां और स्वास्थ्य केन्द्र
Hospitals, Dispensaries and Health Centres in Haryana

संख्या No. 8.1

वर्ष/जिला Year/District	राज्य State	विशेष Special				प्राइवेट Private				जोड़ Total
		राज्य सार्वजनिक	पुलिस	नहरें	रेलवे	अन्य	स्थानीय निकाय	प्राइवेट सहायता प्राप्त	प्राइवेट सहायता अप्राप्त	
	State Public	Police	Canals	Rail- ways	Others	Local Bodies	Private aided	Private Un- aided	Sub- sidised	
1	2	3	4	5	6	7	8	9	10	11
1968	684	4	12	8	11	37	7	9	13	785
1970	744	4	10	7	15	29	7	10	14	840
1975	1,061	4	9	7	2	4	8	11	7	1,113
1980	1,368	9	12	7	59	2	9	10	4	1,480
1985	2,270	11	12	7	70	3	9	9	1	2,392
1990-91	2,866	18	12	7	70	3	48	11	2	3,037
1992-93	2,891	18	12	7	71	3	48	11	2	3,063
1993-94	2,891	18	12	7	72	3	48	11	2	3,064
1994-96	2,897	18	12	7	73	3	47	11	2	3,070
1995-96	2,900	18	12	7	73	3	46	11	1	3,071
अम्बाला Ambala	187	1	—	2	5	—	10	2	—	207
यमुनानगर Yamunanagar	142	—	2	1	8	—	4	1	—	158
कुरुक्षेत्र Kurukshetra	107	—	—	—	—	—	4	—	—	111
कैथल Kaithal	144	—	—	—	—	—	1	—	—	145
करनाल Karnal	151	5	1	—	1	2	3	—	—	163
पानीपत Panipat	119	—	1	—	4	—	2	—	—	126
सोनीपत Sonipat	148	1	—	—	8	—	—	—	1	158
रोहतक Rohtak	348	2	—	—	4	—	7	—	—	361
फरीदाबाद Faridabad	154	—	—	—	24	1	4	1	—	184
गुड़गांव Gurgaon	196	2	—	—	3	—	1	—	—	202
रिवाड़ी Rewari	124	—	—	1	3	—	1	—	—	129
महेन्द्रगढ़ Mahendragarh	143	—	—	—	—	—	1	—	—	144
भिवानी Bhiwani	250	1	—	—	5	—	1	3	—	260
जीन्द Jind	164	1	—	1	2	—	2	—	—	170
हिसार Hisar	354	3	5	1	5	—	4	3	—	375
सिरसा Sirsa	169	2	3	1	1	—	1	1	—	178

प्राप्ति स्थान : महानिदेशक, स्वास्थ्य सेवाएं, हरियाणा।

Source :—Director General of Health Services, Haryana.

टिप्पणी :—वर्ष 1985 तक सूचना 31 दिसम्बर से सम्बन्धित है।

Note :—The information upto the year 1985 relates to 31st December.

स्वास्थ्य एवं परिवार कल्याण
HEALTH AND FAMILY WELFARE

हरियाणा में चिकित्सा (ऐलोपैथी) संस्थानों की संख्या - ग्रामीण एवं शहरी
Number of Medical (Allopathic) Institutions in Haryana—Rural and Urban

संख्या No. 8.2

वर्ष/जिला Year/District	ग्रामीण Rural					शहरी Urban						
	अस्पताल Hospitals	प्राथमिक स्वास्थ्य केन्द्र PHC's	डिस्पेंसरी Dispensaries	सामुदायिक स्वास्थ्य केन्द्र CHC's	उप- स्वास्थ्य केन्द्र SHC's	उप-केन्द्र Sub- centres	कुल Total	अस्पताल Hospitals	प्राथमिक स्वास्थ्य केन्द्र PHC's	डिस्पेंसरी Dispensaries	सामुदायिक स्वास्थ्य केन्द्र CHC's	कुल Total
1	2	3	4	5	6	7	8	9	10	11	12	13
1968	3	73	70	—	—	510	656	58	16	55	—	129
1970	6	71	98	—	—	534	709	64	18	49	—	131
1975	5	71	115	—	—	751	942	63	18	90	—	171
1980	6	71	149	—	20	1,040	1,286	78	18	98	—	194
1985	8	164	120	—	—	1,894	2,186	77	20	106	3	206
1990-91	8	348	39	15	—	2,293	2,703	71	46	191	26	334
1992-93	8	348	40	23	—	2,299	2,718	70	47	192	36	345
1993-94	8	348	40	23	—	2,299	2,718	71	47	192	36	346
1994-95	8	351	41	23	—	2,299	2,722	71	47	193	37	348
1995-96	8	351	40	26	—	2,299	2,724	71	47	192	37	347
अम्बाला Ambala	1	21	3	3	—	146	174	10	2	20	1	33
यमुनानगर Yamunanagar	—	15	2	2	—	112	131	6	4	15	2	27
कुरुक्षेत्र Kurukshetra	—	12	1	—	—	84	97	1	3	7	3	14
कैथल Kaithal	—	21	1	2	—	115	139	1	2	2	1	6
करनाल Karnal	—	20	6	1	—	115	142	2	5	11	3	21
पानीपत Panipat	—	14	1	—	—	100	115	3	1	6	1	11
सोनीपत Sonapat	—	25	5	1	—	110	141	1	3	10	3	17
रोहतक Rohtak	3	35	2	3	—	284	327	7	3	21	3	34
फरीदाबाद Faridabad	—	19	1	1	—	117	138	6	3	35	2	46
गुड़गांव Gurgaon	—	20	2	—	—	155	177	5	5	11	4	25
रिवाड़ी Rewari	—	15	2	3	—	102	122	2	1	3	1	7
महेन्द्रगढ़ Mahendragarh	—	17	1	—	—	115	133	1	3	4	3	11
भिवानी Bhiwani	1	26	4	4	—	202	237	8	2	11	2	23
जीन्द Jind	—	22	1	—	—	129	152	4	3	8	3	18
हिसार Hisar	2	50	5	5	—	274	336	12	4	19	4	39
सिरसा Sirsa	1	19	3	1	—	139	163	2	3	9	1	15

प्राप्ति स्थान : महानिदेशक, स्वास्थ्य सेवाएं, हरियाणा।

Source :—Director General of Health Services, Haryana.

PHC's—Primary Health Centres.

SHC's—Subsidiary Health Centres.

CHC's—Community Health Centres.

टिप्पणी : - (1) वर्ष 1985 से उपस्वास्थ्य केन्द्र नाम की कोई संस्था नहीं है।

(2) वर्ष 1985 तक सूचना 31 दिसम्बर से सम्बन्धित है।

Note :— (1) There is no Sub-Health Centre in the State from the year 1985.5.

(2) The information upto the year 1985 is as on 31st December.

स्वास्थ्य एवं परिवार कल्याण
HEALTH AND FAMILY WELFARE
हरियाणा में चिकित्सा अमला के आंकड़े*
Medical Staff in Haryana*

संख्या No. 8.3

(31 दिसम्बर के अनुसार)
(As on 31st December)

वर्ष/जिला Year/District	चिकित्सा अधिकारी वर्ग I और II (अध्यापक वर्ग के अतिरिक्त) Medical Officers Class I & II (Excluding Teaching Staff)	उप- चारिकाएं Nurses/ Matron Sister Incharge	दाईयां Mid- wives/ ANMS	नर्स तकनीशियन/ अर्दली प्रवर्तक सहायक Nurses Orderly	डिस्पेंसर/ औषधकारक Techni- cians/ Lab. Asstt.	डिस्पेंसर/ औषधकारक Dispens- sars/ Phar- macists	दफ्तरी अमला Mini- sterial Staff	दाईयां/ नर्स दाईयां Dais/ Nurse Dais	मेहतरों सहित अन्य चतुर्थ श्रेणी अमला Other Class IV Staff including sweepers	अन्य Others	जोड़ Total
1	2	3	4	5	6	7	8	9	10	11	12
1966	464	269	438	44	64	309	172	—	1,552	—	3,312
1970	440	420	454	231	226	320	230	223	1,844	—	4,388
1975	770	753	519	367	280	433	315	150	2,719	—	6,306
1980	916	801	655	613	182	615	348	218	2,179	309	6,836
1985	1,225	1,171	1,326	390	278	732	699	470	3,007	937	10,235
1990	1,395	1,448	2,470	—	424	850	973	98	3,730	1,335	12,723
1992	1,399	1,457	2,467	—	456	856	966	89	3,824	1,839	13,353
1993	1,492	1,479	2,449	—	474	875	993	104	3,815	2,212	13,893
1994	1,541	1,502	2,460	—	487	858	904	—	4,092	2,169	14,013
1995	1,519	1,156	2,380	—	487	815	873	15	4,235	2,240	13,720
अम्बाला Ambala	153	99	172	—	51	72	74	2	435	168	1,226
यमुनानगर Yamunana	89	12	120	—	32	47	50	5	226	125	701
कुरुक्षेत्र Kurukshetra	81	79	106	—	28	22	44	—	161	48	569
कैथल Kaithal	42	60	140	—	24	32	25	—	127	180	630
करनाल Karnal	78	47	104	—	33	43	73	2	320	156	856
पानीपत Panipat	57	73	103	—	31	36	34	—	154	72	560
सोनीपत Sonapat	109	100	165	—	42	68	80	—	280	240	984
रोहतक Rohtak	135	92	250	—	28	67	83	—	225	—	880
फरीदाबाद Faridabad	208	172	158	—	10	77	32	3	487	—	1,147
गुड़गांव Gurgaon	120	94	173	—	29	54	69	—	171	—	710
रिवाड़ी Rewari	57	20	117	—	13	28	20	1	115	115	486
महेन्द्रगढ़ Mahendragarh	54	35	116	—	11	21	60	—	222	48	572
भिवानी Bhiwani	72	42	204	—	31	64	37	—	315	400	1,165
जीन्द Jind	70	91	136	—	33	46	50	—	237	270	933
हिसार Hisar	142	80	278	—	81	99	114	2	547	418	1,761
सिरसा Sirsa	52	60	138	—	10	39	28	—	213	—	540

*परिवार कल्याण चिकित्सा क्लिनिकों का अमला शामिल नहीं है।

*Staff under the Family Welfare Clinics is not included.

टिप्पणी : - नर्स अर्दली अन्य चतुर्थ वर्ग के कर्मचारियों में सम्मिलित कर दिए गए हैं।

Note :—Nurse orderlies have been merged in other class IV staff.

प्राप्ति स्थान : महानिदेशक, स्वास्थ्य सेवाएं, हरियाणा।

Source :—Director General of Health Services, Haryana.

स्वास्थ्य एवं परिवार कल्याण

HEALTH AND FAMILY WELFARE

हरियाणा में इलाज किये गये रोगी और उपलब्ध बिस्तर
Patients treated and Beds available in Haryana

संख्या No. 8.4

(31 दिसम्बर के अनुसार)
(As on 31st December)

वर्ष/जिला Year/District	ईलाज किये गये रोगी Patients treated			बिस्तर Beds		
	अंतरंग Indoor	बाह्य Outdoor	जोड़ Total	पुरुष Males	स्त्रियां Females	जोड़ Total
1	2	3	4	5	6	7
1966	1,16,418	29,06,348	30,22,766	2,501	2,083	4,584
1970	1,52,146	34,75,216	36,27,362	3,184	2,872	6,056
1975	2,06,833	69,75,189	71,82,022	4,128	3,620	7,748
1980	2,54,518	96,07,909	98,62,427	4,728	4,020	8,748
1985	3,42,771	59,94,664	63,37,435	5,123	4,352	9,475
1990	3,50,070	79,58,662	83,08,732	5,562*	5,069*	10,631*
1992	3,59,983	80,51,484	84,11,467	5,669(R)*	5,353(R)*	11,022(R)*
1993	3,42,356	73,79,558	77,21,914	5,769(R)*	5,453(R)*	11,222(R)*
1994	3,45,659	73,31,369	76,77,028	5,844*	5,464*	11,308*
1995	3,46,141	74,41,132	77,87,273	5,855*	5,473*	11,328*
अम्बाला Ambala	30,944	7,77,030	8,07,974	474	513	987
यमुनानगर Yamunanagar	15,345	4,77,165	4,92,510	259	247	506
कुरुक्षेत्र Kurukshetra	11,245	1,97,514	2,08,759	140	136	276
कैथल Kaithal	11,148	2,59,530	2,70,678	156	144	300
करनाल Karnal	21,233	4,59,122	4,80,355	227	227	454
पानीपत Panipat	8,081	2,37,369	2,45,450	166	166	332
सोनीपत Sonipat	14,078	4,31,328	4,45,406	160	184	344
रोहतक Rohtak	56,766	12,38,932	12,95,698	1,135	939	2,074
फरीदाबाद Faridabad	41,663	9,34,297	9,75,960	420	372	792
गुड़गांव Gurgaon	14,338	3,87,210	4,01,548	225	220	445
रिवाड़ी Rewari	8,217	1,98,536	2,06,753	123	127	250
महेन्द्रगढ़ Mahendragarh	12,659	1,55,742	1,68,401	154	164	318
भिवानी Bhiwani	35,268	5,07,464	5,42,732	804	643	1,447
जीन्द Jind	20,101	4,06,502	4,26,603	412	345	757
हिसार Hisar	33,319	5,72,484	6,05,803	852	812	1,664
सिरसा Sirsa	11,736	2,00,907	2,12,643	148	234	382

प्राप्ति स्थान : महानिदेशक, स्वास्थ्य सेवाएं, हरियाणा।

Source :—Director General of Health Services, Haryana.

- *वर्ष 1990 के उपरान्त बिस्तरों की सूचना 31 मार्च से सम्बन्धित हैं।

*Information relating to beds for the years 1990 onwards relates to 31st March.

R—संशोधित

R—Revised

हरियाणा में सरकारी संस्थाओं में रोगों के अनुसार अन्तरंग तथा बाह्य इलाज किये गये रोगियों की संख्या

**NUMBER OF INDOOR AND OUTDOOR PATIENTS TREATED BY DISEASES IN
GOVERNMENT INSTITUTIONS IN HARYANA**

हरियाणा में वर्ष 1995 के दौरान सरकारी संस्थाओं
Number of Indoor and Outdoor patients treated by diseases in

संख्या No. 8.5

जिला District	टी०बी० Tuberculosis	सिफलिस एवं गोनोरिहिया Syphilis/gonorrhoea		मलेरिया एवं टाईफाईड Malaria and Typhoid			
		अंतरंग रोगी Indoor Patients	बाह्य रोगी Outdoor Patients	अंतरंग रोगी Indoor Patients	बाह्य रोगी Outdoor Patients	अंतरंग रोगी Indoor Patients	बाह्य रोगी Outdoor Patients
1	2	3	4	5	6	7	
अम्बाला	Ambala	457	5,430	—	66	384	3,145
यमुनानगर	Yamunanagar	360	7,551	1	1	359	13,438
कुरुक्षेत्र	Kurukshetra	48	6,189	—	662	4	3,142
कैथल	Kaithal	53	300	—	—	3	756
करनाल	Karnal	474	2,476	—	22	54	3,618
पानीपत	Panipat	77	700	—	43	129	3,414
सोनीपत	Sonipat	122	1,736	—	389	46	3,168
रोहतक	Rohtak	1,314	7,035	5	76	690	5,037
फरीदाबाद	Faridabad	1,086	6,884	—	47	230	1,094
गुड़गांव	Gurgaon	164	2,499	—	8	23	2,461
रिवाड़ी	Rewari	52	300	—	—	10	384
महेन्द्रगढ़	Mahendragarh	810	3,821	—	—	5	838
भिवानी	Bhiwani	662	4,086	2	107	320	5,231
जीन्द	Jind	206	1,538	—	2	—	529
हिसार	Hisar	1,003	12,475	—	45	350	3,189
सिरसा	Sirsa	91	1,808	11	13	12	525
हरियाणा राज्य	Haryana State	6,979	64,828	19	1,481	2,619	47,189

परिवार कल्याण

FAMILY WELFARE

में रोगों के अनुसार अन्तरंग तथा बाह्य इलाज किये गये रोगियों की संख्या

Government Institutions in Haryana during 1995

कुष्ठ रोग		चेचक		डायरोइल रोग (हैजा एवं गैस्ट्रो-इन्ट्रीटिज)		अन्य बीमारियां (डिपथीरिया, पोलियो एवं पेशी तनाव)		कुल	
Leprosy		Small Pox		Diarrhoeal diseases (Cholera/gastro-enteritis)		Other diseases (diphtheria, Poliomyelitis and tetanus)		Total	
अंतरंग रोगी	बाह्य रोगी	अंतरंग रोगी	बाह्य रोगी	अंतरंग रोगी	बाह्य रोगी	अंतरंग रोगी	बाह्य रोगी	अंतरंग रोगी	बाह्य रोगी
Indoor Patients	Outdoor Patients	Indoor Patients	Outdoor Patients	Indoor Patients	Outdoor Patients	Indoor Patients	Outdoor Patients	Indoor Patients	Outdoor Patients
8	9	10	11	12	13	14	15	16	17
1	70	—	—	135	3,176	5	10	982	11,897
1	13	—	—	352	14,252	2	2	1,075	35,257
—	20	—	—	4	9	4	5	60	7,247
—	—	—	—	—	—	19	19	75	1,075
—	20	—	—	420	2,952	13	19	961	9,107
—	28	—	—	43	988	2	4	251	5,177
—	33	—	—	35	1,079	2	5	205	6,410
—	149	—	—	282	3,909	95	239	2,386	16,445
2	102	—	—	1,054	39,836	28	51	2,400	48,014
—	—	—	—	137	5,008	—	3	324	9,979
—	2	—	—	205	6,624	—	—	267	7,310
—	2	—	—	189	2,387	6	6	1,010	7,054
1	13	—	—	38	382	18	18	1,041	9,837
—	1	—	—	38	108	28	28	272	2,206
—	11	—	—	111	1,117	18	21	1,482	16,858
—	29	—	—	5	314	9	10	128	2,699
5	493	—	—	3,048	82,141	249	440	12,919	1,96,572

प्राप्ति स्थान : महानिदेशक, स्वास्थ्य सेवाएं, हरियाणा।

Source :—Director General of Health Services, Haryana.

स्वास्थ्य एवं परिवार कल्याण
HEALTH AND FAMILY WELFARE

एक संस्था के पीछे क्षेत्रफल तथा एक लाख जनसंख्या के लिए रोगी-बिस्तर
Area Covered per Institution and Beds per lakh of Population

संख्या No. 8.6

वर्ष/जिला Year/District	प्रत्येक संस्था के पीछे क्षेत्रफल वर्ग किलो- मीटरों में Area covered per institution in square kilometres	प्रत्येक 1,00,000 आबादी के लिये संस्थाएं* Institutions per 1,00,000 population*	प्रत्येक 1,00,000 आबादी के लिए रोगी बिस्तर* Beds per 1,00,000 population*
1	2	3	4
1968	56	8	57
1970	53	8	64
1975	40	8	69
1980	30	10	69
1985	18	16	69
1990-91	15	19	65
1992-93	15	18	64(R)
1993-94	14	17	64(R)
1994-95	14	17	63
1995-96	14	17	79
अम्बाला Ambala	12	17	55
यमुनानगर Yamunanagar	11	17	38
कुरुक्षेत्र Kurukshetra	11	15	33
कैथल Kaithal	19	16	46
करनाल Karnal	12	16	36
पानीपत Panipat	14	14	41
सोनीपत Sonipat	9	19	103
रोहतक Rohtak	12	18	48
फरीदाबाद Faridabad	11	11	35
गुड़गांव Gurgaon	14	16	36
रिवाड़ी Rewari	12	19	42
महेन्द्रगढ़ Mahendragarh	12	19	114
भिवानी Bhiwani	20	20	70
जीन्द Jind	16	16	81
हिसार Hisar	17	18	38
सिरसा Sirsa	24	18	62

*अनुमानित जनसंख्या पर आधारित।

प्राप्ति स्थान : महानिदेशक, स्वास्थ्य सेवाएं, हरियाणा।

*Based on estimated population.

Source :—Director General of Health Services, Haryana.

R—संशोधित

R—Revised

टिप्पणी :— वर्ष 1990-91 से पूर्व की सूचना 31 दिसम्बर से सम्बन्धित है।

Note :—Information prior to the year 1990-91 relates to 31st December.

स्वास्थ्य एवं परिवार कल्याण
HEALTH AND FAMILY WELFARE

हरियाणा में आयुर्वेदिक, यूनानी एवं होम्योपैथिक संस्थाएं और उन का अमला
Ayurvedic, Unani and Homoeopathic Institutions and their Staff in Haryana

संख्या No. 8.7

वर्ष/जिला Year/District	संस्थाओं की संख्या Number of Institutions				इलाज किए गए रोगी Patients treated	चिकित्सा अमला Medical personnel	
	आयुर्वेदिक Ayurvedic	यूनानी Unani	होम्योपैथिक Homoeo- pathic	जोड़ Total		वैद्य/हकीम/ होम्योपैथिक डाक्टर Vaidyas/ Hakims/ Homoeo- pathic Doctors	डिस्पेंसर/ कम्पाऊंडर Dispenser/ Compou- nder
1	2	3	4	5	6	7	8
1966-67	122	21	—	143	10,15,709	143	143
1970-71	183	17	—	200	11,91,527	202	200
1975-76	209	20	—	229	17,97,762	218	201
1980-81	330	20	—	350	30,36,941	350	350
1985-86	365	20	—	385	13,69,987	385	385
1990-91	389	19	9	417	26,02,570	417	417
1992-93	404	19	20	443	28,77,875	455	427
1993-94	404	19	20	443	26,57,865	455	427
1994-95	406	21	20	447	28,46,060	451	412
1995-96	407	20	20	447	25,84,655	418	398
अम्बाला Ambala	26	2	—	28	1,52,561	28	17
यमुनानगर Yamunanagar	11	3	—	14	90,424	12	7
कुरुक्षेत्र Kurukshetra	16	—	—	16	83,098	20	15
कैथल Kaithal	21	1	—	22	1,36,140	21	21
करनाल Karnal	27	2	—	29	1,75,242	26	28
पानीपत Panipat	15	—	—	15	87,573	14	15
सोनीपत Sonipat	20	2	—	22	1,14,222	22	22
रोहतक Rohtak	40	2	—	42	3,02,780	43	42
फरीदाबाद Faridabad	23	2	2	27	1,02,234	21	21
गुड़गांव Gurgaon	28	1	18	47	4,14,738	41	42
रिवाड़ी Rewari	15	2	—	17	1,03,068	15	17
महेन्द्रगढ़ Mahendragarh	24	—	—	24	1,04,843	18	16
भिवानी Bhiwani	38	—	—	38	2,02,169	38	39
जीन्द Jind	26	—	—	26	1,76,624	27	26
हिसार Hisar	52	2	—	54	2,40,871	53	50
सिरसा Sirsa	25	1	—	26	98,068	19	20

प्राप्ति स्थान : महानिदेशक, स्वास्थ्य सेवाएं, हरियाणा।

Source :—Director General of Health Services, Haryana.

चिकित्सा एवं परिवार कल्याण
HEALTH AND FAMILY WELFARE

हरियाणा में परिवार कल्याण क्लिनिकों की संख्या
Number of Family Welfare Clinics in Haryana

संख्या No. 8.8

वर्ष/जिला Year/District	परिवार कल्याण क्लिनिकों/केन्द्रों की संख्या Number of Family Welfare Clinics/Centres		
	देहाती Rural	शहरी Urban	जोड़ Total
1	2	3	4
1966-67	81	8	89
1970-71	89	9	98
1975-76	89	14	103
1980-81	89	41	130
1985-86	93	43	136
1990-91	93	56	149
1992 -93	93	56	149
1993 -94	93	56	149
1994-95	93	56	149
1995-96	93	56	149
अम्बाला Ambala	4	4	8
यमुनानगर Yamunanagar	5	3	8
कुरुक्षेत्र Kurukshetra	3	3	6
कैथल Kaithal	4	3	7
करनाल Karnal	6	2	8
पानीपत Panipat	3	2	5
सोनीपत Sonipat	6	3	9
रोहतक Rohtak	9	5	14
फरीदाबाद Faridabad	6	7	13
गुड़गांव Gurgaon	7	5	12
रिवाड़ी Rewari	4	1	5
महेन्द्रगढ़ Mahendragarh	7	4	11
भिवानी Bhiwani	7	1	8
जीन्द Jind	6	4	10
हिसार Hisar	12	6	18
सिरसा Sirsa	4	3	7

प्राप्ति स्थान : महानिदेशक, स्वास्थ्य सेवाएं, हरियाणा।

Source :—Director General of Health Services, Haryana

टिप्पणी : (1) वर्ष 1980-81 से शहरी सूचना में पोस्टपार्टम केन्द्र भी सम्मिलित हैं।

(2) वर्ष 1988-89 से शहरी केन्द्रों के ऐच्छिक संगठन भी सम्मिलित किए गए हैं।

Note :— (1) Post-partum Centres are also included under urban information from 1980-81.

(2) Urban Centres of voluntary organisations have also been included from the year 1988-89.

चिकित्स एवं परिवार कल्याण
HEALTH AND FAMILY WELFARE

हरियाणा में नसबन्दी अप्रेशनों की संख्या
Number of Sterilization Operations in Haryana

संख्या No. 8.9

वर्ष/जिला Year/District	नसबन्दी Vasectomies	ट्यूबेक्टोमी Tubectomies	जोड़ Total	लूप लगाये गये IUD Insertions
1	2	3	4	5
1966-67	10,509	29	10,538	55,457
1970-71	9,458	12,249	21,707	23,469
1975-76	35,012	22,930	57,942	56,652
1980-81	5,547	26,980	32,527	24,666
1985-86	11,976	1,03,246	1,15,222	1,75,259
1990-91	2,626	86,872	89,498	1,58,279
1992-93	1,944	96,103	98,047	1,25,864
1993-94	1,989	1,00,352	1,02,341	1,52,578
1994-95	1,898	1,01,332	1,03,230	1,66,407
1995-96	1,548	99,709	1,01,257	1,64,010
अम्बाला Ambala	286	6,343	6,629	11,776
यमुनानगर Yamunanagar	66	3,900	3,966	9,062
कुरुक्षेत्र Kurukshetra	146	3,454	3,600	6,412
कैथल Kaithal	65	4,375	4,440	9,171
करनाल Karnal	281	5,557	5,838	9,579
पानीपत Panipat	98	3,149	3,247	7,587
सोनीपत Sonipat	88	4,914	5,002	9,978
रोहतक Rohtak	62	7,391	7,453	14,516
फरीदाबाद Faridabad	98	7,396	7,494	16,872
गुड़गांव Gurgaon	104	4,997	5,101	6,461
रिवाड़ी Rewari	20	4,974	4,994	5,856
महेन्द्रगढ़ Mahendragarh	60	6,779	6,839	6,359
भिवानी Bhiwani	58	6,657	6,715	8,595
जीन्द Jind	51	4,288	4,339	6,865
हिसार Hisar	48	17,930	17,978	25,466
सिरसा Sirsa	17	7,605	7,622	9,455

प्राप्ति स्थान : महानिदेशक, स्वास्थ्य सेवाएं, हरियाणा।

Source :—Director General of Health Services, Haryana.

स्वास्थ्य एवं परिवार कल्याण
HEALTH AND FAMILY WELFARE

31 मार्च, 1996 को हरियाणा में नसबन्दी आप्रेशन/लूप/पुरातन गर्भ निरोधक प्रणाली के अन्तर्गत संरक्षित पात्र दम्पतियों की प्रतिशतता
Percentage of eligible couples protected by Sterilization Operations/IUD Insertions/Conventional
contraceptive Methods in Haryana as on 31st March, 1996

संख्या No. 8.10

वर्ष/जिला Year/District	पात्र दम्पतियों की कुल संख्या Total No. of eligible couples	पात्र दम्पतियों की प्रतिशतता Percentage of eligible couples covered by					सभी साधनों से संरक्षित पात्र दम्पतियों की प्रतिशतता Percentage of Couples protected by all methods
		नसबन्दी आप्रेशन Steriliza- tion	लूप IUD In- sertions	पुरातन गर्भ निरोधक प्रणाली Conven- tional contra- ceptives	गोलियां Oral Pills		
1	2	3	4	5	6	7	
अम्बाला Ambala	2,07,040	31.7	11.2	9.0	1.8	53.7	
यमुनानगर Yamunanagar	1,52,230	30.1	11.5	9.8	2.0	53.4	
कुरुक्षेत्र Kurukshetra	1,18,740	34.9	10.3	7.3	1.5	54.0	
कैथल Kaithal	1,51,530	34.0	11.8	8.3	1.8	55.9	
करनाल Karnal	1,91,830	28.3	9.5	8.0	1.4	47.2	
पानीपत Panipat	1,27,840	33.8	11.7	11.3	1.8	58.6	
सोनीपत Sonipat	1,88,370	24.3	9.5	9.0	1.5	44.4	
रोहतक Rohtak	2,82,540	35.4	11.9	7.7	1.5	56.6	
फरीदाबाद Faridabad	2,74,030	24.4	10.5	6.9	1.9	43.7	
गुड़गांव Gurgaon	2,10,100	24.2	6.4	6.9	2.2	39.7	
रिवाड़ी Rewari	1,15,700	36.5	10.7	8.0	2.2	57.4	
महेन्द्रगढ़ Mahendragarh	1,24,770	39.5	10.7	8.6	1.5	60.3	
भिवानी Bhiwani	1,91,810	40.1	9.5	9.2	1.8	60.6	
जीन्द Jind	1,79,130	33.7	9.3	9.2	1.4	53.6	
हिसार Hisar	3,59,280	43.6	12.7	8.7	1.8	66.8	
सिरसा Sirsa	1,67,460	42.5	12.2	7.8	1.6	64.2	
कुल जोड़ Total	30,42,400	33.6	10.7	8.4	1.7	54.4	

प्राप्ति स्थान : महानिदेशक, स्वास्थ्य सेवाएं, हरियाणा।

Source :—Director General of Health Services, Haryana.

NUMBER OF VILLAGES PROVIDED WITH SAFE DRINKING WATER SUPPLY FACILITIES IN HARYANA

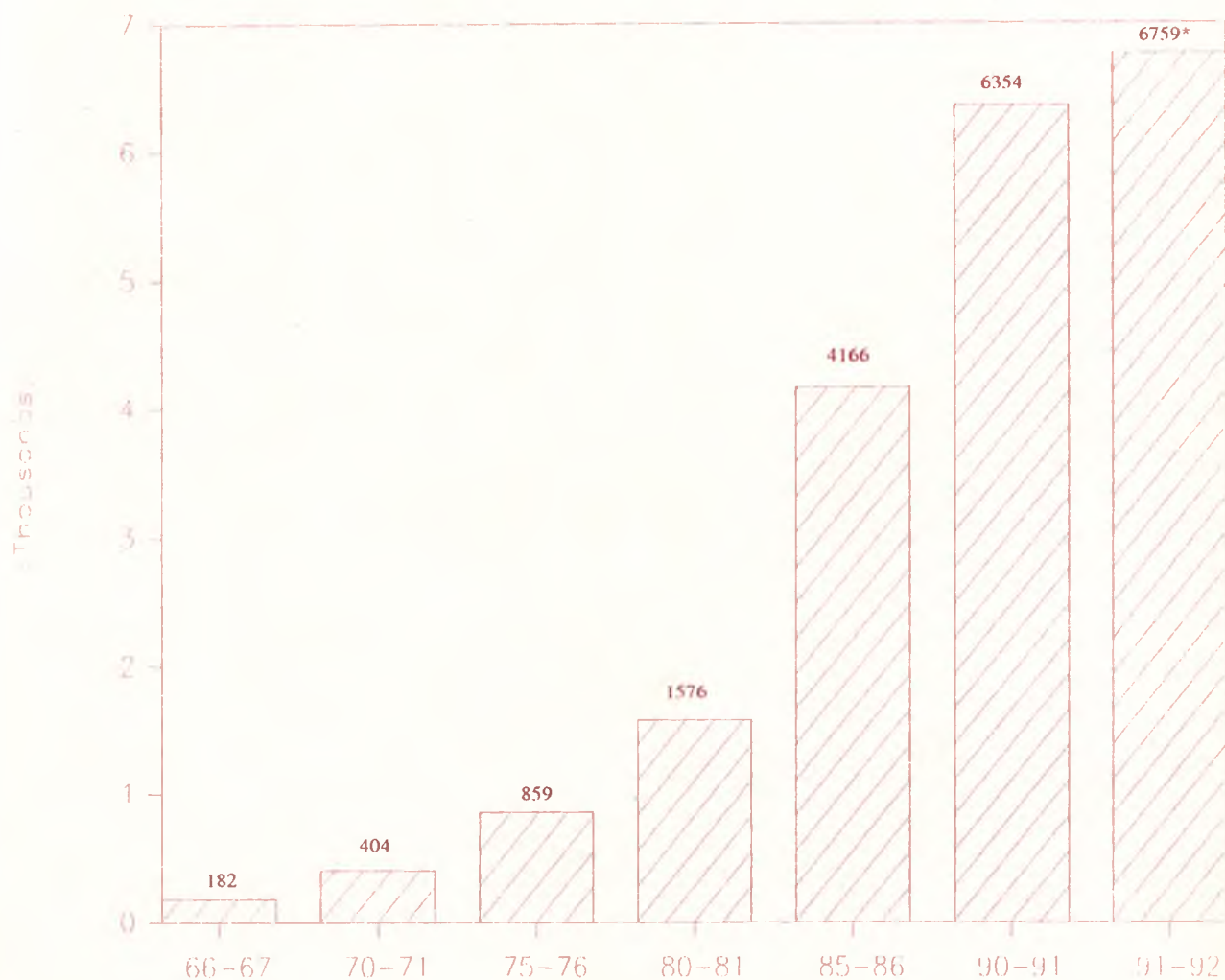

* 100%

जन-स्वास्थ्य
PUBLIC HEALTH

हरियाणा में सुरक्षित पेयजल परियोजना के अधीन गांवों की संख्या*
Number of Villages covered under safe Drinking Water Supply Scheme in Haryana*

संख्या No. 8.11

वर्ष/जिला Year/District	1-4-93 के सर्वेक्षण अनुसार 40 एल०पी०सी०डी० से कम वितरण वाले गांवों की संख्या No. of villages as on 1-4-93 having water supply below 40 L.P.C.D.	वर्ष 1995-96 तक 40 एल०पी०सी०डी० तक बढ़ीतरी किए गए गांवों की संख्या No. of villages provided by water supply upto 40 L.P.C.D. upto 1995-96
1	2	3
अम्बाला Ambala	250	78
पंचकूला Panchkula	15	15
यमुनानगर Yamunanagar	81	18
कुरुक्षेत्र Kurukshetra	189	36
कैथल Kaithal	103	58
करनाल Karnal	83	31
पानीपत Panipat	49	38
सोनीपत Sonipat	260	53
रोहतक Rohtak	128	20
फरीदाबाद Faridabad	78	68
गुड़गांव Gurgaon	275	53
रिवाड़ी Rewari	91	16
महेन्द्रगढ़ Mahendragarh	241	56
भिवानी Bhiwani	256	49
जीन्द Jind	277	5
हिसार Hisar	43	48
सिरसा Sirsa	82	41
कुल जोड़ Total	2,501	683

प्राप्ति स्थान : प्रमुख अभियन्ता, लोक निर्माण विभाग (जन-स्वास्थ्य), हरियाणा।

Source :—Engineer-in-Chief, Public Works Department (Public Health), Haryana.

टिप्पणी : *राज्य के सभी गांवों को 31-3-1992 से पेयजल सुविधा प्रदान की जा चुकी है।

Note : — *All the villages in Haryana have been provided with safe drinking water facilities by 31-3-92.

L.P.C.D. :— Litre per Capita Daily.

खण्ड IX**समाज कल्याण सेवाएं**

इस खण्ड में हरियाणा राज्य में हरिजन समुदाय के लोगों को वर्ष 1994-95 तथा 1995-96 के दौरान वितरित किये गए कर्जे तथा अनुदान (प्रयोजन तथा स्रोतवार) दिए गए हैं।

SECTION IX**SOCIAL WELFARE SERVICES**

This section includes information relating to Loans and Grants (purposewise and sourcewise) disbursed to persons belonging to Harijan Community in Haryana during 1994-95 and 1995-96.

समाज कल्याण सेवाएं

SOCIAL WELFARE SERVICES

हरियाणा में हरिजन समुदाय के लोगों को प्रयोजन तथा स्रोतवार वितरित किये गये कर्जे तथा अनुदान : 1995-96

Loans and Grants disbursed to persons belonging to Harijan Community by purpose and source in Haryana : 1995-96

(लाख रुपये)

संख्या No. 9.1

(Rs. in Lakh)

स्रोत/प्रयोजन	Source/Purpose	लाभार्थियों की संख्या No. of Beneficiaries	सीधे ऋण Direct Loan	बैंक द्वारा प्रदत्त ऋण Bank Loan	अनुदान Subsidy	सीमान्त धन Margin Money	कुल जोड़ Total
1	2	3	4	5	6	7	
1. भूमि की खरीद	Purchase of land	31	—	28.64	1.91	—	30.55
2. कृषि उपकरणों की खरीद	Purchase of Agricultural implements	—	—	—	—	—	—
3. अन्य कृषि प्रयोजन	Other Agricultural purposes	4,531	267.04	—	178.72	24.70	470.46
4. औद्योगिक प्रयोजन	Industrial purposes	1,016	37.79	—	55.32	30.87	123.98
5. गाड़ियों की खरीद	Purchase of vehicles	95	0.68	165.17	4.99	0.18	171.02
6. अन्य	Others						
(i) व्यापार तथा वाणिज्य	(i) Trade and Business	3,064	109.84	—	166.47	92.13	368.44
(ii) स्वरोजगार	(ii) Self Employment	4,776	267.25	11.36	349.84	110.81	739.26
जोड़	Total	13,513	682.60	205.17	757.25	258.69	1903.71

प्राप्ति स्थान : हरियाणा हरिजन कल्याण निगम।
Source : Haryana Harijan Kalyan Nigam.

समाज कल्याण सेवाएं

SOCIAL WELFARE SERVICES

हरियाणा में हरिजन समुदाय के लोगों को प्रयोजन तथा स्रोतवार वितरित किये गये कर्जे तथा अनुदान : 1994-95

Loans and Grants disbursed to persons belonging to Harijan Community by purpose and source in Haryana : 1994-95

(लाख रुपये)
(Rs. in Lakh)

संख्या No. 9.1 (A)

स्रोत/प्रयोजन	Source/Purpose	लाभार्थियों की संख्या No. of Beneficiaries	सीधे ऋण Direct Loan	बैंक द्वारा प्रदत्त ऋण Bank Loan	अनुदान Subsidy	सीमान्त धन Margin Money	कुल जोड़ Total
1	2	3	4	5	6	7	
1. भूमि की खरीद	Purchase of land	2	27.62	—	0.10	—	27.72
2. कृषि उपकरणों की खरीद	Purchase of Agricultural implements	—	—	—	—	—	—
3. अन्य कृषि प्रयोजन	Other Agricultural purposes	6,268	—	307.80	223.32	29.23	560.35
4. औद्योगिक प्रयोजन	Industrial purposes	1,155	3.36	33.31	51.66	28.83	117.16
5. गाड़ियों की खरीद	Purchase of vehicles	105	113.33	0.79	4.16	0.07	118.35
6. अन्य	Others						
(i) व्यापार तथा वाणिज्य	(i) Trade and Business	2,998	—	84.14	139.66	74.59	298.39
(ii) स्वरोजगार	(ii) Self Employment	1,471	19.46	46.36	67.57	22.11	155.50
जोड़	Total	11,999	163.77	472.40	486.47	154.83	1277.47

प्राप्ति स्थान : हरियाणा हरिजन कल्याण निगम।
Source : Haryana Harijan Kalyan Nigam.

खण्ड X**सामाजिक सुरक्षा तथा सामाजिक प्रतिरक्षा****(पुलिस, अपराध तथा सुधारघर)**

इस खण्ड में पुलिस, अपराध और जेल के प्रशासन के सम्बन्ध में जानकारी उपलब्ध है। इस में दिये गये आंकड़े, पुलिस महानिदेशक, हरियाणा और कारागार महानिदेशक, हरियाणा से प्राप्त किये गये हैं।

तालिका 10.1 में हरियाणा पुलिस के कर्मचारियों की स्वीकृत संख्या तथा 10.2 में पुलिस थानों और पुलिस चौकियों (जिलावार) के सम्बन्ध में जानकारी दी गई है।

तालिका 10.3 में हरियाणा में अपराधों की घटनाओं सम्बन्धी सूचना दी गई है।

तालिका 10.4 में आयु, लिंग तथा साक्षरता के आधार पर सिद्ध दोषी दिखाये गये हैं।

तालिका 10.5 से 10.8 तक हरियाणा राज्य में स्थित बन्दीगृहों, कैदियों की संख्या, कैदियों के पोषण पर हुआ खर्च तथा जेल उद्योग में निर्मित वस्तुओं के मूल्य के बारे में सूचना दी गई है।

SECTION X**SOCIAL SECURITY AND SOCIAL DEFENCE****(POLICE, CRIMES AND SUDHARGHAR)**

This section contains information relating to police, crimes and administration of Prisons. The data given in this section have been collected from the Director-General of Police, Haryana and Director-General of Prisons, Haryana.

Table 10.1 shows the information relating to the sanctioned strength of Haryana Police whereas table 10.2 shows the information relating to the number of Police Stations and Police Posts (districtwise).

Table 10.3 gives the information of incidence of Crimes in Haryana.

Table 10.4 shows the number of convicts by age, sex and literacy.

Tables 10.5 to 10.8 show the number of places of confinements, number of prisoners, expenditure on maintenance of prisoners in Jails and value of goods produced in Jail Industry in Haryana.

सामाजिक सुरक्षा तथा सामाजिक प्रतिरक्षा
SOCIAL SECURITY AND SOCIAL DEFENCE

(पुलिस, अपराध तथा सुधाघर)
(POLICE, CRIMES AND SUDHARGHAR)

हरियाणा में पुलिस दल की स्वीकृत संख्या
Sanctioned Strength of Police Force in Haryana

संख्या No. 10.1

(31 दिसम्बर को)
 (As on 31st December)

विवरण	Particulars	1966	1970	1980	1990	1993	1994	1995	1996
1	2	3	4	5	6	7	8	9	10
पुलिस दल की स्वीकृत संख्या	Sanctioned Strength of Police Force								
1. महानिदेशक, अतिरिक्त महानिदेशक, महानिरीक्षक तथा उप-महानिरीक्षक	Director-General, Addl. Director General, Inspector-General and Dy. Inspector-General	3	3	10	16	21	22	24	21
2. सहायक महानिरीक्षक	Assistant Inspector-General	3	3	4	3	3	3	3	3
3. अधीक्षक, महायक अधीक्षक तथा उप-अधीक्षक	Superintendents, Asstt. Supdts. & Dy. Supdts.	32	38	110	164	174	175	186	186
4. निरीक्षक तथा उप-निरीक्षक, सार्जेंट तथा सहायक उप-निरीक्षक	Inspectors and Sub-Inspectors, Sergeants & Asstt. Sub-Inspectors	676	709	1,738	3,029	3,105	3,182	3,249	3,254
5. घुड़मवार मुख्य कांस्टेबलों सहित मुख्य कांस्टेबल	Head Constables including Mounted Head Constables	956	905	4,102	7,084	7,228	7,229	7,465	7,475
6. घुड़मवार कांस्टेबल तथा पैदल कांस्टेबल	Mounted Constables and Foot Constables	5,715	5,740	12,267	18,741	19,906	19,908	20,994	21,026
जाड़	Total	7,385	7,398	18,231	29,037	30,437	30,519	31,921	31,965

प्राप्ति स्थान : पुलिस महानिदेशक, हरियाणा।
 Source : Director-General of Police, Haryana.

सामाजिक सुरक्षा तथा सामाजिक प्रतिरक्षा
SOCIAL SECURITY AND SOCIAL DEFENCE

(पुलिस, अपराध तथा सुधारघर)
 (POLICE, CRIMES AND SUDHARGHAR)

हरियाणा में पुलिस स्टेशनों तथा पुलिस चौकियों की संख्या
 Number of Police Stations and Police Posts in Haryana

संख्या No. 10.2

(31 दिसम्बर को)

(As on 31st December)

वर्ष/जिला Year/District	पुलिस स्टेशन Police Station	पुलिस चौकी Police Post	जोड़ Total
1	2	3	4
1966	100	29	129
1970	105	65	170
1980	122	116	238
1990	156	214	370
1992	166	224	390
1993	170	218	388
1994	170	242	412
1995	173	237	410
अम्बाला Ambala	9	22	31
पंचकूला Panchkula	7	9	16
यमुनानगर Yamunanagar	10	11	21
कुरुक्षेत्र Kurukshetra	7	8	15
कैथल Kaithal	9	11	20
करनाल Karnal	7	17	24
पानीपत Panipat	7	9	16
सोनीपत Sonipat	8	13	21
रोहतक Rohtak	11	19	30
फरीदाबाद Faridabad	14	26	40
गुड़गांव Gurgaon	11	20	31
रिवाड़ी Rewari	6	8	14
महेन्द्रगढ़ Mahendragarh	6	4	10
भिवानी Bhiwani	11	13	24
जीन्द Jind	10	6	16
हिसार Hisar	18	11	29
सिरसा Sirsa	11	12	23
रेलवे पुलिस, हरियाणा Railway Police, Haryana	11	18	29

प्राप्ति स्थान : पुलिस महानिदेशक, हरियाणा।

Source : Director-General of Police, Haryana.

हरियाणा में ज़िलावार अपराधों की घटनाएं
INCIDENCE OF CRIMES IN HARYANA (DISTRICTWISE)

सामाजिक सुरक्षा तथा
SOCIAL SECURITY AND

(पुलिस, अपराध
(POLICE, CRIMES

हरियाणा में जिलावार
Incidence of Crimes in

संख्या No. 10.3

वर्ष/जिला Year/District	हत्या Murder	डकैती Dacoity	संध-चोरी Burglary	चोरी/Theft	
				साधारण Ordinary	पशु Cattle
1	2	3	4	5	6
1966	183	6	1,273	1,965	355
1970	192	8	1,709	2,233	346
1980	369	19	2,800	2,623	346
1990	543	31	2,323	4,195	150
1992	611	59	2,589	3,788	135
1993	603	77	2,486	3,936	148
1994	661	51	2,705	4,000	179
1995	701	70	3,013	4,355	181
अम्बाला Ambala	26	2	187	308	3
पंचकूला Panchkula	13	1	117	152	2
यमुनानगर Yamunanagar	26	4	160	248	7
कुरुक्षेत्र Kurukshetra	25	3	133	204	2
कैथल Kaithal	25	—	88	102	5
करनाल Karnal	42	5	223	352	17
पानीपत Panipat	42	8	225	243	17
सोनीपत Sonipat	62	7	215	230	9
रोहतक Rohtak	84	5	310	411	13
फरीदाबाद Faridabad	80	10	391	729	38
गुड़गांव Gurgaon	75	15	238	445	20
रिवाड़ी Rewari	23	2	94	149	8
महेन्द्रगढ़ Mahendragarh	18	3	73	73	7
भिवानी Bhiwani	35	1	160	144	7
जीन्द Jind	27	1	115	185	6
हिसार Hisar	65	2	199	294	16
सिरसा Sirsa	33	1	85	86	4

सामाजिक प्रतिरक्षा

SOCIAL DEFENCE

तथा सुधारघर)

AND SUDHARGHAR)

अपराधों की घटनाएं

Haryana (Districtwise)

लूट Robbery	हरण Kidnapping	दंगा या अवैध सभा Roiting or un- lawful assembly	सदोष मानव हत्या Culpable homicide	सिक्का बनाना Coining	विविध Miscella- neous	जोड़ प्रज्ञेय अपराध Total cogniza- able Crimes
7	8	9	10	11	12	13
19	134	82	98	—	16,633	20,748
23	145	107	65	1	14,106	18,935
64	198	224	57	1	26,538	33,239
120	209	436	104	4	20,366	28,481
244	331	441	79	20	22,004	30,301
197	315	383	78	37	22,863	31,123
254	350	416	87	41	23,130	31,874
266	431	541	94	64	23,365	33,081
12	24	1	2	2	1,092	1,659
1	14	10	—	10	411	731
8	35	8	5	1	1,116	1,618
7	13	—	3	—	1,078	1,468
17	9	—	3	—	589	838
3	35	36	2	—	1,324	2,039
16	21	24	4	—	958	1,558
37	35	14	7	7	1,315	1,938
33	40	65	40	11	1,839	2,851
46	77	106	9	8	3,610	5,104
23	33	47	5	7	2,093	3,001
9	9	22	1	7	713	1,037
4	5	39	—	2	844	1,068
17	17	89	2	5	1,334	1,811
8	9	19	3	—	1,307	1,680
17	42	37	6	4	2,683	3,365
8	13	24	2	—	1,059	1,315

प्राप्ति स्थान : पुलिस महानिदेशक, हरियाणा।

Source : Director-General of Police, Haryana.

सामाजिक सुरक्षा तथा
SOCIAL SECURITY AND

(पुलिस, अपराध
(POLICE, CRIMES

हरियाणा में आयु, लिंग और साक्षरता
Convicts by Age, Sex and

संख्या No. 10.4

वर्ष/जिला Year/District	वर्ष के दौरान जेलों में बन्दी कुल सिद्ध दोषियों की संख्या Total Convicts imprisoned during the year			सिद्ध दोषियों की आयु Age of convicts				
	पुरुष Males	स्त्रियां Females	जोड़ Total	22 वर्ष से कम Under 22 years		22 से 40 वर्ष तक 22 to 40 years		
				पुरुष Males	स्त्रियां Females	पुरुष Males	स्त्रियां Females	
	1	2	3	4	5	6	7	8
	1967*	4,198	41	4,239	724	—	2,660	41
	1970	4,689	29	4,718	716	8	3,149	19
	1980	3,364	14	3,378	650	2	2,157	10
	1990-91	2,726	52	2,778	537	6	1,538	23
	1992-93	1,863	19	1,882	195	1	1,052	9
	1993-94	2,113	34	2,147	348	2	1,264	14
1994-95	1994-95	1,972	29	2,001	153	—	1,212	12
अम्बाला	Ambala	101	8	109	8	—	76	4
यमुनानगर	Yamunanagar	92	—	92	10	—	63	—
कुरुक्षेत्र	Kurukshetra	42	—	42	3	—	23	—
कैथल	Kaithal	78	2	80	2	—	48	1
करनाल	Karnal	183	—	183	12	—	101	—
पानीपत	Panipat	66	—	66	1	—	44	—
सोनीपत	Sonipat	124	—	124	12	—	72	—
रोहतक	Rohtak	384	7	391	59	—	258	2
फरीदाबाद	Faridabad	32	—	32	5	—	20	—
गुड़गांव	Gurgaon	127	6	133	2	—	60	5
रिवाड़ी	Rewari	43	—	43	5	—	24	—
महेन्द्रगढ़	Mahendragarh	49	—	49	—	—	30	—
भिवानी	Bhiwani	139	2	141	11	—	89	—
जीन्द	Jind	220	—	220	—	—	107	—
हिसार	Hisar	222	2	224	21	—	153	—
सिरसा	Sirsa	70	2	72	2	—	44	—

* आंकड़े 1-11-1966 से 31-12-1967 तक सम्बन्धित हैं।

* Figures relate to period 1-11-1966 to 31-12-1967.

नोट :— वर्ष 1990-91 से सूचना वित्त वर्ष से सम्बन्धित है।

Note :— Information for 1990-91 and onwards relates to financial year.

सामाजिक प्रतिरक्षा

SOCIAL DEFENCE

तथा मुधाग्घर)

AND SUDHARGHAR)

के आधार पर सिद्ध दोषी

Literacy in Haryana

सिद्ध दोषियों की आयु Age of convicts				सिद्ध दोषियों में शिक्षा Education among convicts			
41 से 60 वर्ष तक 41 to 60 years		60 वर्ष से ऊपर Above 60 years		साक्षर Literate		निरक्षर Illiterate	
पुरुष Males	स्त्रियां Females	पुरुष Males	स्त्रियां Females	पुरुष Males	स्त्रियां Females	पुरुष Males	स्त्रियां Females
9	10	11	12	13	14	15	16
588	—	226	—	1,988	12	2,210	29
639	2	185	—	1,911	10	2,778	19
484	2	73	—	1,614	3	1,750	11
492	17	159	6	1,713	4	1,013	48
466	8	150	1	1,327	5	536	14
383	17	118	1	1,558	19	535	15
521	14	86	3	1,250	8	722	21
12	4	5	—	81	5	20	3
16	—	3	—	60	—	32	—
11	—	5	—	26	—	16	—
25	1	3	—	30	1	48	1
60	—	10	—	113	—	70	—
21	—	—	—	40	—	26	—
34	—	6	—	104	—	20	—
57	4	10	1	243	—	141	7
7	—	—	—	25	—	7	—
50	1	15	—	54	2	73	4
13	—	1	—	28	—	15	—
18	—	1	—	34	—	15	—
36	2	3	—	90	—	49	2
101	—	12	—	129	—	91	—
41	2	7	—	138	—	84	2
19	—	5	2	55	—	15	2

प्राप्ति स्थान : कारागार महानिदेशक, हरियाणा।

Source : Director-General of Prisons, Haryana.

सामाजिक सुरक्षा तथा सामाजिक प्रतिरक्षा
SOCIAL SECURITY AND SOCIAL DEFENCE

(पुलिस, अपराध तथा सुधारघर)
(POLICE, CRIMES AND SUDHARGHAR)

हरियाणा में कारावास के स्थान
Places of Confinement in Haryana

संख्या No. 10.5

(31 दिसम्बर को)
 (As on 31st December)

वर्ष/जिला Year/District	कारावास के स्थान Places of confinement					जोड़ Total
	केन्द्रीय सुधारघर Central Sudharghar	जिला सुधारघर District Sudharghar	अधीनस्थ सुधारघर Subordinate Sudharghar	न्यायिक हवालात Judicial lock-ups		
1	2	3	4	5	6	
1966	2	3	8	5	18	
1970	1	5	12	2	20	
1980	1	6	10	2	19	
1990-91	2	9	8	—	19	
1992-93	2	10	7	—	19	
1993-94	2	10	7	—	19	
1994-95	2	11	6	—	19	
1995-96	2	10	7	—	19	
अम्बाला Ambala	1	—	—	—	1	
यमुनानगर Yamunanagar	—	—	1	—	1	
कुरुक्षेत्र Kurukshetra	—	1	—	—	1	
कैथल Kaithal	—	—	1	—	1	
करनाल Karnal	—	1	—	—	1	
पानीपत Panipat	—	—	1	—	1	
सोनीपत Sonipat	—	1	—	—	1	
रोहतक Rohtak	—	1	—	—	1	
फरीदाबाद Faridabad	—	—	2	—	2	
गुड़गांव Gurgaon	—	1	—	—	1	
रिवाड़ी Rewari	—	—	1	—	1	
महेन्द्रगढ़ Mahendragarh	—	1	—	—	1	
भिवानी Bhiwani	—	1	1	—	2	
जीन्द Jind	—	1	—	—	1	
हिसार Hisar	1	1	—	—	2	
सिरसा Sirsa	—	1	—	—	1	

प्राप्ति स्थान : - कारागार महानिदेशक, हरियाणा।

Source : Director-General of Prisons, Haryana.

नोट : - वर्ष 1990-91 से सूचना वित्त वर्ष से सम्बन्धित है।

Note : - Information for 1990-91 and onwards relates to financial year.

सामाजिक सुरक्षा तथा सामाजिक प्रतिरक्षा
SOCIAL SECURITY AND SOCIAL DEFENCE

(पुलिस, अपराध तथा सुधारघर)
 (POLICE, CRIMES AND SUDHARGHAR)

हरियाणा में कैदियों की संख्या (श्रेणी के अनुसार)
 Number of Prisoners (Classwise) in Haryana

संख्या No. 10.6

विवरण	Particulars	1966	1970	1980	1990-91	1993-94	1994-95
1		2	3	4	5	6	7
वर्ष के आरम्भ में—	At the beginning of the year—						
(क) दोष प्रमाणित	Convicted	3,534	1,756	1,433	1,481	1,636	1,604
(ख) जांच के अधीन	Under trial	2,076	964	1,144	2,105	2,832	3,189
(ग) दीवानी	Civil	7	6	1	2	15	13
वर्ष के दौरान दाखिल हुए—	Admitted during the year—						
(क) दोष प्रमाणित	Convicted	14,450	7,500	5,964	5,643	4,558	4,539
(ख) जांच के अधीन	Under trial	14,760	17,595	23,110	37,900	47,400	47,642
(ग) दीवानी	Civil	60	608	301	1,380	3,571	3,125
वर्ष के दौरान रिहा किए गये—	Discharged during the year—						
(क) दोष प्रमाणित	Convicted	14,106	7,389	6,183	5,484	4,590	4,475
(ख) जांच के अधीन	Under trial	15,214	17,596	23,109	37,771	47,043	46,774
(ग) दीवानी	Civil	55	605	287	1,358	3,573	3,117
वर्ष के अन्त में शेष—	Remaining at the end of the year—						
(क) दोष प्रमाणित	Convicted	3,878	1,867	1,214	1,640	1,604	1,668
(ख) जांच के अधीन	Under trial	1,622	963	1,145	2,234	3,189	4,057
(ग) दीवानी	Civil	12	9	15	24	13	21

प्राप्ति स्थान : कारागार महानिदेशक, हरियाणा।

Source : Director-General of Prisons, Haryana.

नोट :—(i) इस तालिका में हरियाणा के सुधारघरों, उप-सुधारघरों और न्यायिक हवालातों के कैदी दिए गए हैं।

(ii) वर्ष 1990-91 से सूचना वित्त वर्ष से सम्बन्धित हैं।

Note:—(i) This table includes prisoners in Sudharghars, Sub-Sudharghars and Judicial lock-ups in Haryana.

(ii) Information for 1990-91 and onwards relates to financial year.

सामाजिक सुरक्षा तथा सामाजिक प्रतिरक्षा
SOCIAL SECURITY AND SOCIAL DEFENCE

(पुलिस, अपराध तथा सुधारघर)
 (POLICE, CRIMES AND SUDHARGHAR)

हरियाणा में जेलों/सहायक जेलों में कैदियों के पालन-पोषण पर हुआ खर्च*
 Expenditure on Maintenance of Prisoners in Jails/Subsidiary Jails in Haryana*

संख्या No. 10.7

विवरण	Particulars	1966	1970	1980	1990-91	1993-94	1994-95
1		2	3	4	5	6	7
I. कैदियों की प्रतिदिन – औसत संख्या	Daily average number of Prisoners	2,707	2,804	2,474	3,295	5,042	5,042(P)
II. खर्च (000 रुपये)	Expenditure (000 Rs.)						
(i) प्रशासन	Establishment	5,61	14,10	44,85	2,05,81	2,50,71	2,89,52
(ii) भोजन	Diet	6,73	11,80	24,52	1,10,92	1,66,24	1,88,59
(iii) अन्य	Others	6,28	6,62	20,12	62,69	71,81	96,3
जोड़	Total	18,62	32,52	89,49	3,79,42	4,88,76	5,74,48
III. प्रति कैदी प्रति वर्ष व्यय (रुपये)	Cost per prisoner per year (Rs.)	688	1,160	3,617	11,515	9,694	11,090

प्राप्ति स्थान : कारागार महानिदेशक, हरियाणा।
 Source : Director-General of Prisons, Haryana.

* नई जेलों के निर्माण, बढ़ौतरी और मरम्मत के खर्च के अतिरिक्त।

* Excluding cost of building of new Jails, additions and repairs.

नोट : – वर्ष 1990-91 से सूचना वित्त वर्ष से सम्बन्धित है।

Note:—Information for 1990-91 and onwards relates to financial year.

सामाजिक सुरक्षा तथा सामाजिक प्रतिरक्षा
SOCIAL SECURITY AND SOCIAL DEFENCE
 (पुलिस, अपराध तथा सुधारघर)
 (POLICE, CRIMES AND SUDHARGHAR)
 हरियाणा में जेल उद्योग की प्रगति
 Progress of Jail Industry in Haryana

संख्या No. 10.8

क्र.सं.	Item	निर्मित वस्तुओं का मूल्य (रुपये)						
		1966	1970	1980	1990-91	1993-94	1994-95	1995-96
1		2	3	4	5	6	7	8
1.	वर्द्धईगीरी	2,92,469	6,81,781	7,35,280	5,19,302	15,96,464	32,72,210	20,41,442
2.	वस्त्र	8,681	1,95,746	3,17,582	15,41,223	5,18,406	18,33,641	16,22,484
3.	चमड़ा	4,999	9,723	11,078	59,240	87,138	86,798	94,573
4.	दरियाँ	42,941	67,295	21,563	17,258	11,917	44,142	16,800
5.	सिलाई	8,551	53,397	82,547	1,82,539	2,25,706	1,90,383	2,89,534
6.	मुंज	29,431	53,181	29,863	—	—	—	—
7.	चिकें	11,563	18,205	29,845	13,250	—	—	—
8.	तेल और तेल की खली	35,467	80,955	2,991	—	—	—	—
9.	तम्बू	6,08,772	1,86,510	14,51,182	30,71,052	28,88,400	27,28,189	53,40,415
10.	कम्बल	1,70,597	49,891	—	—	—	—	—
11.	लोहारगीरी	12,663	46,201	2,36,522	4,04,079	3,99,634	6,94,198	1,47,344
12.	निवार और पट्टा	36,792	48,618	2,15,850	4,81,458	4,03,995	4,97,144	7,18,571
13.	टैग और फीते	—	3,686	—	2,290	—	—	1,424
14.	टाट	—	—	—	—	—	42,500	10,434
15.	चाक	3,360	3,582	—	—	—	—	1,585
16.	कसीदाकारी	—	—	—	—	—	—	—
17.	फिनाइल	9,600	54,378	92,000	2,20,095	3,24,416	4,97,308	4,41,275
18.	साबुन	9,641	**	92,010	—	**	—	—
19.	मुर्गीपालन	38,316	41,856	1,02,176	—	—	—	—
20.	रंगाई	—	—	—	61,789	21,009	17,550	26,974
21.	छापाखाना	—	—	—	—	66,438	1,65,400	1,87,120
22.	काँटेदारतार	—	—	—	—	2,43,834	1,24,952	4,23,133
23.	कुर्सीयों की बुनाई	—	—	—	—	37,074	33,913	94,646
24.	आटा चक्की	—	—	—	—	74,131	52,229	70,542
25.	पाईप की कुर्सीयाँ व चारपाई	—	—	—	—	—	—	—
26.	जुगवे	—	—	—	—	13,528	445	14,530
27.	विविध	38,546	1,09,900	1,26,325	6,48,265	1,65,056	3,70,240	1,38,742
	जोड़	13,62,389	17,04,905	35,46,814	72,21,840	70,77,146	1,06,51,242	1,16,81,568

** फिनाइल में शामिल है।

प्रामि स्थान : कारागार महानिदेशक, हरियाणा।

** Included under Phenyle.

Source : Director-General of Prisons, Haryana.

नोट : वर्ष 1990-91 में सूचना वित्त वर्ष में सम्बन्धित है।

Note : Information for 1990-91 and onwards relates to financial year.

भाग-II
आर्थिक आंकड़े

PART-II
ECONOMIC STATISTICS

खण्ड XI

हरियाणा की राज्य आय

हरियाणा की राज्य आय राज्य की सीमा में होने वाली साधन आय के कुल योग को निर्दिष्ट करती है। राज्य आय का अनुमान लगाने के लिए इसकी समृद्धी आर्थिक गतिविधि को कृषि तथा पशुपालन, वन उद्योग, मछली उद्योग, खनन तथा उत्खनन, पंजीकृत विनिर्माण, गैर-पंजीकृत विनिर्माण, निर्माण कार्य, विद्युत, गैस तथा जल पूर्ति, परिवहन, भण्डारण तथा संचार, व्यापार, होटल तथा जलपान गृह, बैंक व्यापार तथा बीमा, स्थावर सम्पदा तथा आवास गृहों का स्वामित्व, सार्वजनिक प्रशासन और अन्य सेवाएं जैसे 13 क्षेत्रों में वर्गीकृत किया गया है।

किसी वर्ष की कुल राज्य आय उस वर्ष की जनसंख्या द्वारा विभक्त होकर प्रति व्यक्ति आय को सूचित करती है जो कि मनुष्यों के जीवन स्तर की सूचक होती है।

ये अनुमान इस समय उपलब्ध आंकड़ों पर आधारित और संशोधित हैं तथा तत्पश्चात् अतिरिक्त सूचना मिलने एवं कार्यविधि के परिवर्तन पर संशोधनीय हैं।

प्रति व्यक्ति आय के आंकड़े भारत के महा गजिट्टर द्वारा दिये गये जनसंख्या के आंकड़ों द्वारा तैयार किये गये हैं।

इस खण्ड की प्रथम सारणी प्रचलित एवं स्थिर (1980-81) भावों के आधार पर हरियाणा के कुल एवं निवल उत्पाद (साधन लागत पर) की गतिविधि को प्रदर्शित करती है।

सारणी 11.2 तथा 11.3 राज्य के कुल घरेलू उत्पाद के क्षेत्रवार वितरण को प्रचलित एवं स्थिर (1980-81) भावों के आधार पर क्रमशः प्रदर्शित करती है।

सारणी 11.4 एवं 11.5 राज्य के निवल घरेलू उत्पाद के क्षेत्रवार वितरण को प्रचलित एवं स्थिर (1980-81) भावों के आधार पर क्रमशः प्रदर्शित करती है।

सारणी 11.6 में साधन लागत पर विभिन्न स्रोतों से उत्पन्न हरियाणा राज्य आय के सूचकांक (1980-81=100) दिखाए गए हैं।

सारणी 11.7 सकल राज्य घरेलू उत्पाद में गत वर्ष की तुलना में प्रतिशत परिवर्तन प्रदर्शित करती है।

सारणी 11.8 तथा 11.9 देश के विभिन्न राज्यों की प्रति व्यक्ति आय प्रचलित एवं स्थिर (1980-81) भावों पर प्रदर्शित करती है।

SECTION XI

STATE INCOME OF HARYANA

The State Income refers to the aggregate of factor incomes originating within the boundary of the State. For estimating the State Income, the entire economic activity has been classified into thirteen sectors, viz., Agriculture and Animal Husbandry, Forestry, Fishing, Mining and Quarrying, Registered Manufacturing and Unregistered Manufacturing, Construction, Electricity, Gas and Water-Supply, Transport, Storage and Communication, Trade, Hotels and Restaurants, Banking and Insurance, Real Estate and Ownership of Dwellings, Public Administration and Other Services.

The total State Income of a year divided by the population of that year gives per capita income which is an index of the level of living of the people.

These estimates are revised and are based on data available at the moment and are subject to revision necessitated by the availability of additional information and change in methodology.

The figures of per capita income have been arrived at on the basis of population data supplied by Registrar General of India.

The first table in this section shows the comparison of movement of Gross and Net State Domestic product at factor cost at current and constant (1980-81) prices.

Tables 11.2 and 11.3 show the sectoral distribution of the Gross State Domestic Product at current and constant (1980-81) prices respectively.

Tables 11.4 and 11.5 show the sectoral distribution of the net State Domestic Product at current and constant (1980-81) prices respectively.

Table 11.6 shows the indices 1980-81=100 of Net State Domestic Product at factor cost by major sources.

Table 11.7 depicts the percentage change in Gross State Domestic Product over the previous year.

Tables 11.8 and 11.9 show per capita income at current and constant (1980-81) prices of various states in the country.

साधन लागत के आधार पर प्रचलित तथा स्थिर (1980-81)
Movement of Gross and Net State Domestic Product at

संख्या No. 11.1

विषय	Item	1980-81	1985-86	1986-87
I		2	3	4
1. प्रचलित भावों पर	1. At Current prices			
(i) सकल राज्य घरेलू उत्पाद (करोड़ रुपए)	(i) Gross State Domestic Product (Rs. in crore)	3386.41	6551.93	6888.73
(ii) निवल राज्य घरेलू उत्पाद (करोड़ रुपए)	(ii) Net State Domestic Product (Rs. in crore)	3031.95	5787.70	6080.62
(iii) प्रति व्यक्ति सकल राज्य घरेलू उत्पाद (रुपयों में)	(iii) Per Capita Gross State Domestic Product (In Rs.)	2647	4533	4652
(iv) प्रति व्यक्ति निवल राज्य घरेलू उत्पाद (रुपयों में)	(iv) Per Capita Net State Domestic Product (In Rs.)	2370	4004	4106
2. 1980-81 के भावों पर	2. At 1980-81 Prices			
(i) सकल राज्य घरेलू उत्पाद (करोड़ रुपए)	(i) Gross State Domestic Product (Rs. in crore)	3386.41	4660.08	4671.30
(ii) निवल राज्य घरेलू उत्पाद (करोड़ रुपए)	(ii) Net State Domestic Product (Rs. in crore)	3031.95	4181.08	4183.92
(iii) प्रति व्यक्ति सकल राज्य घरेलू उत्पाद (रुपयों में)	(iii) Per Capita Gross State Domestic Product (In Rs.)	2647	3224	3155
(iv) प्रति व्यक्ति निवल राज्य घरेलू उत्पाद (रुपयों में)	(iv) Per Capita Net State Domestic Product (In Rs.)	2370	2893	2825
3. 1980-81 को आधार मान कर सूचकांक	3. Index Numbers with 1980-81 as base			
(क) प्रचलित भावों पर	(A) At current Prices			
(i) सकल राज्य घरेलू उत्पाद	(i) Gross State Domestic Product	100.0	193.5	203.4
(ii) निवल राज्य घरेलू उत्पाद	(ii) Net State Domestic Product	100.0	190.9	200.6
(iii) प्रति व्यक्ति सकल राज्य घरेलू उत्पाद	(iii) Per Capita Gross State Domestic Product	100.0	171.3	175.7
(iv) प्रति व्यक्ति निवल राज्य घरेलू उत्पाद	(iv) Per Capita Net State Domestic Product	100.0	168.9	173.2
(ख) 1980-81 के भावों के आधार पर	(B) At 1980-81 Prices			
(i) सकल राज्य घरेलू उत्पाद	(i) Gross State Domestic Product	100.0	137.6	137.9
(ii) निवल राज्य घरेलू उत्पाद	(ii) Net State Domestic Product	100.0	137.9	138.0
(iii) प्रति व्यक्ति सकल राज्य घरेलू उत्पाद	(iii) Per Capita Gross State Domestic Product	100.0	121.8	119.2
(iv) प्रति व्यक्ति निवल राज्य घरेलू उत्पाद	(iv) Per Capita Net State Domestic Product	100.0	122.1	119.2

P—अनन्तिम अनुमान

P—Provisional Estimates

Q—द्रुत अनुमान

Q—Quick Estimates

R—संशोधित अनुमान

R—Revised Estimates

आय

INCOME

भाषों पर मकूल तथा निवल राज्य घरेलू उत्पाद की गतिविधि

Factor cost at Current and Constant (1980-81) Prices

1987-88	1988-89	1989-90	1990-91	1992-93	1993-94 (R)	1994-95 (P)	1995-96 (Q)
5	6	7	8	9	10	11	12
7738.90	10014.96	11146.63	13636.43	17343.30	20518.95	24410.72	27902.69
6742.89	8878.05	9919.32	12238.45	15416.34	18347.17	21789.26	25009.98
5102	6445	7004	8366	10167	11772	13715	15362
4445	5714	6233	7508	9037	10526	12242	13770
4632.18	5662.94	5756.59	6298.77	6469.49	6782.68	7267.70	7406.22
4110.06	5110.54	5178.26	5719.21	5835.25	6097.91	6539.67	6665.89
3054	3645	3617	3864	3793	3891	4083	4078
2709	3289	3254	3509	3421	3498	3674	3670
228.5	295.7	329.2	402.7	512.1	605.9	720.8	824.0
222.4	292.8	327.2	403.6	508.5	605.1	718.7	824.9
192.7	243.5	264.6	316.1	384.1	444.7	518.1	580.4
187.6	241.1	263.0	316.8	381.3	444.1	516.5	581.0
136.8	167.2	170.0	186.0	191.0	200.3	214.6	218.7
135.6	168.6	170.8	188.6	192.5	201.1	215.7	219.9
115.4	137.7	136.6	146.0	143.3	147.0	154.3	154.1
114.3	138.8	137.3	148.1	144.3	147.6	155.0	154.9

प्राप्ति स्थान : - अर्थ तथा सांख्यिकीय संगठन, हरियाणा।

Source :—Economic and Statistical Organisation, Haryana.

राज्य
STATE
विभिन्न उद्योगों में उत्पन्न ऋग्याणा का सकल गज्य
Gross State Domestic product of Haryana by

संख्या No. 11.2

उद्योग	Industry	1980-81	1985-86	1986-87
	1	2	3	4
1. कृषि तथा पशु पालन	1. Agriculture and Animal Husbandry	1,793.90	2,924.36	2,965.91
2. वन उद्योग तथा लट्टे बनाना	2. Forestry and Logging	12.44	23.22	27.03
3. मछली उद्योग	3. Fishing	1.71	10.12	11.30
4. खनन तथा उत्खनन	4. Mining and quarrying	12.64	16.55	19.23
उप जोड़ : प्राथमिक	Sub-Total : Primary	1,820.69	2,974.25	3,023.47
5. विनिर्माण	5. Manufacturing	491.80	1,272.11	1,333.78
5.1 पंजीकृत	5.1 Registered	357.73	811.69	844.32
5.2 गैर-पंजीकृत	5.2 Un-registered	134.07	460.42	489.46
6. निर्माण कार्य	6. Construction	123.47	231.24	259.43
7. विद्युत, गैस तथा जल पूर्ति	7. Electricity, Gas and Water Supply	44.06	108.28	91.51
उप जोड़ : गौण	Sub-Total : Secondary	659.33	1,611.63	1,684.72
8. परिवहन, भण्डारण तथा संचार	8. Transport, Storage and Communication	114.00	277.09	329.55
8.1 रेलवे	8.1 Railways	20.86	63.19	85.00
8.2 अन्य साधनों द्वारा परिवहन	8.2 Transport by other means	77.27	178.18	208.00
8.3 भण्डारण	8.3 Storage	3.40	11.83	11.72
8.4 संचार	8.4 Communication	12.47	23.89	24.83
9. व्यापार, होटल तथा जलपान गृह	9. Trade, Hotels and Restaurants	394.00	866.72	925.86
जोड़ : परिवहन, संचार तथा व्यापार	Total : Transport, Communication and Trade	508.00	1,143.81	1,255.41
10. बैंक व्यापार तथा बीमा	10. Banking and Insurance	58.33	150.43	184.61
11. स्थावर सम्पदा, आवास गृहों का स्वामित्व तथा व्यवसायिक सेवाएं	11. Real Estate, ownership of dwellings and business services	125.69	192.73	211.31
जोड़ : वित्त तथा स्थावर सम्पदा	Total : Finance and real estate	184.02	343.16	395.92
12. मावजनिक प्रशासन	12. Public Administration	76.26	178.87	201.78
13. अन्य सेवायें	13. Other services	138.11	300.21	327.43
जोड़ : सामुदायिक तथा निजी सेवाएं	Total : Community and personal services	214.37	479.08	529.21
उप जोड़ : दर्शाते	Sub-Total : Tertiary	906.39	1,966.05	2,180.54
कुल आय (साधन लागत पर सकल गज्य घंरू उत्पाद)	Total Income (Gross State Domestic product at factor cost)	3,386.41	6,551.93	6,888.73

P—अनन्तिम अनुमान

P—Provisional Estimates

Q—द्रुत अनुमान

Q—Quick Estimates

R—संशोधित अनुमान

R—Revised Estimates

आय

INCOME

घरेलू उत्पाद (प्रचलित भावों के आधार पर)

Industry of origin (at current Prices)

(करोड़ रुपये)

(Rs. in crore)

1987-88	1988-89	1989-90	1990-91	1992-93	1993-94	1994-95	1995-96
					(R)	(P)	(Q)
5	6	7	8	9	10	11	12
2,978.81	4,134.55	4,735.94	5,918.15	7,835.04	9,148.46	10,615.67	10,647.16
19.51	23.28	48.55	39.51	33.17	43.55	45.97	42.05
9.37	16.22	18.02	20.88	27.20	30.48	43.43	63.01
25.66	27.54	26.19	35.48	46.20	53.73	52.23	55.67
3,033.35	4,201.59	4,828.70	6,014.02	7,941.61	9,276.22	10,757.30	10,807.89
1,587.30	2,179.92	2,265.18	2,718.28	3,010.42	3,882.78	4,902.20	6,296.92
1,038.56	1,431.09	1,412.50	1,711.66	1,798.70	2,456.75	3,243.87	4,356.84
548.74	748.83	852.68	1,006.62	1,211.72	1,426.03	1,658.33	1,940.08
287.72	312.51	365.86	460.41	610.01	681.77	812.54	938.48
134.39	189.91	97.06	206.17	129.62	126.74	262.99	802.37
2,009.41	2,682.34	2,728.10	3,384.86	3,750.05	4,691.29	5,977.73	8,037.77
412.53	487.03	561.63	659.99	917.57	1,105.02	1,321.43	1,581.02
98.25	112.85	145.56	149.37	140.26	206.30	230.55	263.08
254.19	314.40	350.45	425.10	642.27	753.36	904.76	1,086.62
13.29	13.83	12.46	22.72	18.23	16.31	28.51	31.79
46.80	45.95	53.16	62.80	116.81	129.05	157.61	199.53
1,163.32	1,426.44	1,561.67	1,847.70	2,507.59	2,856.01	3,339.60	3,985.45
1,575.85	1,913.47	2,123.30	2,507.69	3,425.16	3,961.03	4,661.03	5,566.47
202.76	174.08	243.38	315.12	411.45	519.54	641.87	801.70
226.12	267.24	306.66	342.64	454.63	500.75	576.83	632.55
428.88	441.32	550.04	657.76	866.08	1,020.29	1,218.70	1,434.25
255.84	313.94	350.61	418.37	508.93	569.57	647.22	734.90
435.57	462.30	565.88	653.73	851.47	1,000.55	1,148.74	1,321.41
691.41	776.24	916.49	1,072.10	1,360.40	1,570.12	1,795.96	2,056.31
2,696.14	3,131.03	3,589.83	4,237.55	5,651.64	6,551.44	7,675.69	9,057.03
7,738.90	10,014.96	11,146.63	13,636.43	17,343.30	20,518.95	24,410.72	27,902.69

प्राप्ति स्थान : - अर्थ तथा सांख्यिकीय संगठन, हरियाणा।

Source :—Economic and Statistical Organisation, Haryana.

राज्य
STATE

विभिन्न उद्योगों से उत्पन्न हरियाणा का सकल राज्य
Gross State Domestic product of Haryana by

मंख्या No. 11.3

उद्योग	Industry	1980-81	1985-86	1986-87
	1	2	3	4
1. कृषि तथा पशु पालन	1. Agriculture and Animal Husbandry	1,793.90	2,216.29	2,113.55
2. वन उद्योग तथा लट्टे बनाना	2. Forestry and Logging	12.44	10.67	12.06
3. मछली उद्योग	3. Fishing	1.71	9.54	10.59
4. खनन तथा उत्खनन	4. Mining and quarrying	12.64	8.51	10.07
उप जोड़ : प्राथमिक	Sub-Total : Primary	1,820.69	2,245.01	2,146.27
5. विनिर्माण	5. Manufacturing	491.80	888.06	924.05
5.2 पंजीकृत	5.1 Registered	357.73	553.62	573.60
5.2 गैर-पंजीकृत	5.2 Un-registered	134.07	334.44	350.45
6. निर्माण कार्य	6. Construction	123.47	136.03	140.77
7. विद्युत, गैस तथा जल पूर्ति	7. Electricity, Gas and Water Supply	44.06	54.90	60.02
उप जोड़ : गौण	Sub-Total : Secondary	659.33	1,078.99	1,124.84
8. परिवहन, भण्डारण तथा संचार	8. Transport, Storage and Communication	114.00	160.60	169.78
8.1 रेलवे	8.1 Railways	20.86	27.61	29.97
8.2 अन्य साधनों द्वारा परिवहन	8.2 Transport by other means	77.27	110.15	114.45
8.3 भण्डारण	8.3 Storage	3.40	5.48	6.43
8.4 संचार	8.4 Communication	12.47	17.36	18.93
9. व्यापार, होटल तथा जलपान गृह	9. Trade, Hotels and Restaurants	394.00	624.93	630.05
जोड़ : परिवहन, संचार तथा व्यापार	Total : Transport, Communication and Trade	508.00	785.53	799.83
10. बैंक व्यापार तथा बीमा	10. Banking and Insurance	58.33	94.41	126.76
11. स्थावर सम्पदा, आवास गृहों का स्वामित्व तथा व्यवसायिक सेवाएं	11. Real Estate, ownership of dwellings and business services	125.69	156.94	162.78
जोड़ : वित्त तथा स्थावर सम्पदा	Total : Finance and real estate	184.02	251.35	289.54
12. सार्वजनिक प्रशासन	12. Public Administration	76.26	115.69	120.05
13. अन्य सेवायें	13. Other services	138.11	183.51	190.77
जोड़ : सामुदायिक तथा निजी सेवाएं	Total : Community and personal services	214.37	299.20	310.82
उप जोड़ : तृतीय	Sub-Total : Tertiary	906.39	1,336.08	1,400.19
कुल आय (साधन लागत पर सकल राज्य घरेलू उत्पाद)	Total Income (Gross State Domestic product at factor cost)	3,386.41	4,660.08	4,671.30

P—अनन्तिम अनुमान

P—Provisional Estimates

Q—द्रुत अनुमान

Q—Quick Estimates

R—मंशोधित अनुमान

R—Revised Estimates

आय

INCOME

घरेलू उत्पाद स्थिर (1980-81) भावों के आधार पर

Industry of origin at constant (1980-81) Prices

(करोड़ रुपये)

(Rs. in crore)

1987-88	1988-89	1989-90	1990-91	1992-93	1993-94	1994-95	1995-96
5	6	7	8	9	(R)	(P)	(Q)
1,843.49	2,565.08	2,523.18	2,793.12	2,852.13	2,941.58	3,185.41	2,985.49
15.61	10.30	13.37	17.64	16.42	16.92	17.87	19.11
8.78	12.16	13.51	15.66	13.60	15.24	16.28	18.90
9.37	8.49	9.43	12.55	17.00	16.29	18.75	18.89
1,877.25	2,596.03	2,559.49	2,838.97	2,899.15	2,990.03	3,238.31	3,042.39
999.47	1,162.37	1,158.35	1,283.79	1,233.15	1,344.36	1,465.89	1,598.30
633.67	689.57	704.45	755.50	727.89	796.93	870.04	951.21
365.80	472.80	453.90	528.29	505.26	547.43	595.85	647.09
133.98	134.58	133.47	148.26	151.32	147.76	162.76	169.11
66.07	82.80	86.51	93.61	123.24	120.57	123.88	131.29
1,199.52	1,379.75	1,378.33	1,525.66	1,507.71	1,612.69	1,752.53	1,898.70
184.14	204.95	227.68	257.65	272.81	283.70	313.01	344.11
31.77	32.84	36.05	37.46	27.36	34.69	35.14	35.60
128.48	147.09	163.64	188.27	209.59	206.18	228.39	253.06
6.50	6.17	6.27	6.79	6.35	7.03	8.06	8.44
17.39	18.85	21.72	25.13	29.51	35.80	41.42	47.01
698.52	803.99	837.24	880.35	953.24	1,012.81	1,045.42	1,155.03
882.66	1,008.94	1,064.92	1,138.00	1,226.05	1,296.51	1,358.43	1,499.14
161.09	133.42	172.95	189.13	194.25	211.72	221.52	236.58
170.38	178.60	187.27	195.63	213.43	223.36	233.59	244.37
331.47	312.02	360.22	384.76	407.68	435.08	455.11	480.95
139.39	156.57	166.02	176.42	172.29	179.62	187.33	195.11
201.89	209.63	227.61	234.96	256.61	268.75	275.99	289.93
341.28	366.20	393.63	411.38	428.90	448.37	463.32	485.04
1,555.41	1,687.16	1,818.77	1,934.14	2,062.63	2,179.96	2,276.86	2,465.13
4,632.18	5,662.94	5,756.59	6,298.77	6,469.49	6,782.68	7,267.70	7,406.22

प्राप्ति स्थान : - अर्थ तथा सांख्यिकीय संगठन, हरियाणा।

Source : - Economic and Statistical Organisation, Haryana.

राज्य
STATE
विभिन्न उद्योगों से उत्पन्न हरियाणा की निवल राज्य
Net State Income of Haryana by Industry of

संख्या No. 11.4

उद्योग	Industry	1980-81	1985-86	1986-87
	1	2	3	4
1. कृषि तथा पशु पालन	1. Agriculture and Animal Husbandry	1,630.26	2,618.05	2,632.66
2. वन उद्योग तथा लट्टे बनाना	2. Forestry and Logging	12.35	22.84	26.53
3. मछली उद्योग	3. Fishing	1.50	8.82	9.75
4. खनन तथा उत्खनन	4. Mining and quarrying	11.35	13.11	15.14
उप जोड़ : प्राथमिक	Sub-Total : Primary	1,655.46	2,662.82	2,684.08
5. विनिर्माण	5. Manufacturing	428.64	1,077.77	1,147.70
5.2 पंजीकृत	5.1 Registered	304.80	661.25	704.83
5.2 गैर-पंजीकृत	5.2 Un-registered	123.84	416.52	442.87
6. निर्माण कार्य	6. Construction	113.36	211.22	237.85
7. विद्युत, गैस तथा जल पूर्ति	7. Electricity, Gas and Water Supply	33.37	86.63	68.63
उप जोड़ : गौण	Sub-Total : Secondary	575.37	1,375.62	1,454.18
8. परिवहन, भण्डारण तथा संचार	8. Transport, Storage and Communication	90.76	222.89	269.21
8.1 रेलवे	8.1 Railways	11.22	40.07	59.90
8.2 अन्य साधनों द्वारा परिवहन	8.2 Transport by other means	66.95	154.09	179.91
8.3 भण्डारण	8.3 Storage	3.00	11.17	10.76
8.4 संचार	8.4 Communication	9.59	17.56	18.64
9. व्यापार, होटल तथा जलपान गृह	9. Trade, Hotels and Restaurants	378.58	827.93	883.08
जोड़ : परिवहन, संचार तथा व्यापार	Total : Transport, Communication and Trade	469.34	1,050.82	1,152.29
10. बैंक व्यापार तथा बीमा	10. Banking and Insurance	57.23	147.25	180.66
11. स्थावर सम्पदा, आवास गृहों का स्वामित्व तथा व्यवसायिक सेवाएं	11. Real Estate, ownership of dwellings and business services	80.60	121.27	132.57
जोड़ : वित्त तथा स्थावर सम्पदा	Total : Finance and real estate	137.83	268.52	313.23
12. सार्वजनिक प्रशासन	12. Public Administration	66.84	152.53	174.66
13. अन्य सेवाएं	13. Other services	127.11	277.39	302.18
जोड़ : सामुदायिक तथा निजी सेवाएं	Total : Community and personal services	193.95	429.92	476.84
उप जोड़ टर्शरी	Sub-Total : Tertiary	801.12	1,749.26	1,942.36
कुल आय (साधन लागत पर निवल राज्य घरेलू उत्पाद)	Total Income (Net State Domestic product at factor cost)	3,031.95	5,787.70	6,080.62

P—अनन्तिम अनुमान

P—Provisional Estimates

Q—द्रुत अनुमान

Q—Quick Estimates

R—संशोधित अनुमान

R—Revised Estimates

आय

INCOME

आय (प्रचलित भावों के आधार पर)

Origin (at current Prices)

(करोड़ रुपये)

(Rs. in crore)

1987-88	1988-89	1989-90	1990-91	1992-93	1993-94 (R)	1994-95 (P)	1995-96 (Q)
5	6	7	8	9	10	11	12
2,614.83	3745.22	4,270.51	5,387.46	7,120.04	8,333.28	9,669.07	9,697.43
18.92	22.59	44.09	33.90	25.37	34.04	35.95	32.89
7.58	13.75	15.44	18.06	23.58	26.37	37.57	54.52
18.64	19.75	16.60	24.14	28.19	34.00	33.05	35.23
2,659.97	3,801.31	4,346.64	5,463.56	7,197.18	8,427.69	9,775.64	9,820.07
1,291.01	1,829.77	1,930.61	2,345.20	2,515.11	3,310.33	4,168.72	5,406.18
827.67	1,179.62	1,194.84	1,476.79	1,499.98	2,101.01	2,762.46	3,750.87
463.34	650.15	735.77	868.41	1,015.13	1,209.32	1,406.26	1,655.31
265.40	288.12	336.28	424.96	568.69	636.94	764.03	886.27
109.61	156.47	60.66	169.29	30.05	24.36	93.86	625.67
1,666.02	2,274.36	2,327.55	2,939.45	3,113.85	3,971.63	5,026.61	6,918.12
338.13	394.40	445.22	519.72	720.07	891.10	1,068.83	1,281.21
68.75	73.37	95.41	95.12	71.38	131.06	147.50	171.28
220.39	271.71	297.67	354.67	541.71	644.29	771.21	923.14
11.95	12.71	11.05	21.15	16.68	14.43	26.87	30.39
37.04	36.61	41.09	48.78	90.30	101.32	123.25	156.40
1,113.39	1,370.10	1,527.87	1,807.71	2,451.61	2,793.73	3,270.31	3,908.54
1,451.52	1,764.50	1,973.09	2,327.43	3,171.68	3,684.83	4,339.14	5,189.75
197.81	167.88	236.36	305.41	395.49	499.40	616.22	769.66
139.92	168.09	203.15	229.65	309.66	337.69	393.42	427.13
337.73	335.97	439.51	535.06	705.15	837.09	1,009.64	1,196.79
221.04	272.71	304.77	362.44	435.14	493.98	568.79	655.59
406.61	429.20	527.76	610.51	793.34	931.95	1,069.44	1,229.66
627.65	701.91	832.53	972.95	1,228.48	1,425.93	1,638.23	1,885.25
2,416.90	2,802.38	3,245.13	3,835.44	5,105.31	5,947.85	6,987.01	8,271.79
6,742.89	8,878.05	9,919.32	12,238.45	15,416.34	18,347.17	21,789.26	25,009.98

प्राप्ति स्थान : - अर्थ तथा सांख्यिकीय संगठन, हरियाणा।

Source :—Economic and Statistical Organisation, Haryana.

राज्य
STATE
विभिन्न उद्योगों से उत्पन्न हरियाणा की निवल राज्य
Net State Income of Haryana by Industry

संख्या No. 11.5

उद्योग	Industry	1980-81	1985-86	1986-87
1		2	3	4
1. कृषि तथा पशु पालन	1. Agriculture and Animal Husbandry	1,630.26	2,023.62	1,918.81
2. वन उद्योग तथा लट्ठे बनाना	2. Forestry and Logging	12.35	10.45	11.79
3. मछली उद्योग	3. Fishing	1.50	8.80	9.79
4. खनन तथा उत्खनन	4. Mining and quarrying	11.35	6.18	7.47
उप जोड़ : प्राथमिक	Sub-Total : Primary	1,655.46	2,049.05	1,947.86
5. विनिर्माण	5. Manufacturing	428.64	779.11	815.28
5.2 पंजीकृत	5.1 Registered	304.80	470.27	490.16
5.2 गैर-पंजीकृत	5.2 Un-registered	123.84	308.84	325.12
6. निर्माण कार्य	6. Construction	113.36	122.01	126.45
7. विद्युत, गैस तथा जल पूर्ति	7. Electricity, Gas and Water Supply	33.37	41.48	45.40
उप जोड़ : गौण	Sub-Total : Secondary	575.37	942.60	987.13
8. परिवहन, भण्डारण तथा संचार	8. Transport, Storage and Communication	90.76	127.99	135.72
8.1 रेलवे	8.1 Railways	11.22	15.14	16.78
8.2 अन्य साधनों द्वारा परिवहन	8.2 Transport by other means	66.95	94.79	98.19
8.3 भण्डारण	8.3 Storage	3.00	4.74	5.50
8.4 संचार	8.4 Communication	9.59	13.32	15.25
9. व्यापार, होटल तथा जलपान गृह	9. Trade, Hotels and Restaurants	378.58	598.22	602.45
जोड़ : परिवहन, संचार तथा व्यापार	Total : Transport, Communication and Trade	469.34	726.21	738.17
10. बैंक व्यापार तथा बीमा	10. Banking and Insurance	57.23	92.30	124.29
11. स्थावर सम्पदा, आवास गृहों का स्वामित्व तथा स्थावर सम्पदा	11. Real Estate, ownership of dwellings and business services	80.60	102.33	106.01
जोड़ : वित्त तथा व्यवसायिक सेवाएं	Total : Finance and real estate	137.83	194.63	230.30
12. सार्वजनिक प्रशासन	12. Public Administration	66.84	98.65	103.91
13. अन्य सेवायें	13. Other services	127.11	169.94	176.55
जोड़ : सामुदायिक तथा निजी सेवाएं	Total : Community and personal services	193.95	268.59	280.46
उप जोड़ दर्शरी	Sub-Total : Tertiary	801.12	1,189.43	1,248.93
कुल आय (साधन लागत पर निवल राज्य घरेलू उत्पाद)	Total Income (Net State Domestic product at factor cost)	3,031.95	4,181.08	4,183.92

P—अनन्तिम अनुमान

P—Provisional Estimates

Q—द्रुत अनुमान

Q—Quick Estimates

R—संशोधित अनुमान

R—Revised Estimates

आय

INCOME

आय स्थिर (1980-81) भावों के आधार पर

of Origin at Constant (1980-81) Prices

(करोड़ रुपये)

(Rs. in crore)

1987-88	1988-89	1989-90	1990-91	1992-93	1993-94 (R)	1994-95 (P)	1995-96 (Q)
5	6	7	8	9	10	11	12
1,647.78	2,374.83	2,318.10	2,577.04	2,621.96	2,688.25	2,916.23	2,733.21
15.32	10.00	11.61	15.60	14.17	14.38	15.19	16.25
7.98	11.13	12.46	14.56	12.30	13.89	14.84	17.23
5.14	4.23	4.73	7.46	10.67	9.58	11.02	11.11
1,676.22	2,400.19	2,346.90	2,614.66	2,659.10	2,726.10	2,957.28	2,777.80
880.24	1,018.01	1,006.44	1,138.94	1,079.57	1,178.07	1,284.91	1,401.83
547.95	588.61	605.66	668.42	639.80	699.12	763.60	834.23
332.29	429.40	400.78	470.52	439.77	478.95	521.31	567.60
119.86	120.64	117.68	130.82	134.91	130.72	145.06	150.86
49.81	64.85	67.64	72.66	90.49	88.40	91.84	97.31
1,049.91	1,203.50	1,191.76	1,342.42	1,304.97	1,397.19	1,521.81	1,650.00
144.30	160.76	177.69	203.32	209.52	219.83	243.13	268.18
17.32	15.68	16.79	18.15	6.81	13.42	13.21	13.43
109.58	125.92	139.12	159.94	176.43	173.25	191.58	211.89
5.46	5.07	5.58	6.05	5.64	6.26	7.18	7.52
11.94	14.09	16.20	19.18	20.64	26.90	31.16	35.34
668.82	775.27	820.40	861.87	931.83	990.55	1,022.28	1,130.97
813.12	936.03	998.09	1,065.19	1,141.35	1,210.38	1,265.41	1,399.15
158.13	130.06	169.45	184.64	187.95	204.38	212.89	226.73
105.43	110.52	115.88	140.12	154.83	152.90	161.72	170.70
263.56	240.58	285.33	324.76	342.78	357.28	374.61	397.43
120.43	136.36	145.35	154.94	149.59	157.97	165.25	172.81
186.82	193.88	210.83	217.24	237.46	248.99	255.31	268.70
307.25	330.24	356.18	372.18	387.05	406.96	420.56	441.51
1,383.93	1,506.85	1,639.60	1,762.13	1,871.18	1,974.62	2,060.58	2,238.09
4,110.06	5,110.54	5,178.26	5,719.21	5,835.25	6,097.91	6,539.67	6,665.89

प्राप्ति स्थान : - अर्थ तथा सांख्यिकीय संगठन, हरियाणा।

Source :—Economic and Statistical Organisation, Haryana.

संख्या No. 11.6

उद्योग	Particulars	वर्ष / Year		
		1980-81	1985-86	1986-87
1		2	3	4
निवल राज्य घरेलू उत्पाद (सूचकांक)	Net State Domestic Product Index—			
(i) प्रचलित भावों पर	(i) At Current Prices	100.0	190.9	200.6
(ii) 1980-81 के भावों पर	(ii) At 1980-81 Prices	100.0	137.9	138.0
(A) प्राथमिक क्षेत्र	(A) Primary Sector			
(i) प्रचलित भावों पर	(i) At Current Prices	100.0	160.9	162.1
(ii) 1980-81 के भावों पर	(ii) At 1980-81 Prices	100.0	123.8	117.7
(B) गौण क्षेत्र	(B) Secondary Sector			
(i) प्रचलित भावों पर	(i) At Current Prices	100.0	239.1	252.7
(ii) 1980-81 के भावों पर	(ii) At 1980-81 Prices	100.0	163.8	171.6
(C) परिवहन, संचार तथा व्यापार	(C) Transport, Communication and Trade			
(i) प्रचलित भावों पर	(i) At Current Prices	100.0	223.9	245.5
(ii) 1980-81 के भावों पर	(ii) At 1980-81 Prices	100.0	154.7	157.3
(D) वित्त तथा स्थावर सम्पदा	(D) Finance and Real Estate			
(i) प्रचलित भावों पर	(i) At Current Prices	100.0	194.8	227.3
(ii) 1980-81 के भावों पर	(ii) At 1980-81 Prices	100.0	141.2	167.1
(E) सामुदायिक तथा निजी सेवाएं	(E) Community and Personal Services			
(i) प्रचलित भावों पर	(i) At Current Prices	100.0	221.7	245.9
(ii) 1980-81 के भावों पर	(ii) At 1980-81 Prices	100.0	138.5	144.6
(F) प्रति व्यक्ति निवल राज्य घरेलू उत्पाद	(F) Per Capita Net State Domestic Product			
(i) प्रचलित भावों पर	(i) At Current Prices	100.0	168.9	173.2
(ii) 1980-81 के भावों पर	(ii) At 1980-81 Prices	100.0	122.1	119.2

P—अनन्तिम अनुमान

P—Provisional Estimates

Q—द्रुत अनुमान

Q—Quick Estimates

R—संशोधित अनुमान

R—Revised Estimates

आय

INCOME

राज्य में निवल राज्य घरेलू उत्पाद के सूचकांक (1980-81=100)

Major sources in Haryana (1980-81=100)

वर्ष / Year							
1987-88	1988-89	1989-90	1990-91	1992-93	1993-94 (R)	1994-95 (P)	1995-96 (Q)
5	6	7	8	9	10	11	12
222.4	292.8	327.2	403.6	508.5	605.1	718.7	824.9
135.6	168.6	170.8	188.6	192.5	201.1	215.7	219.9
160.7	229.6	262.6	330.0	434.8	509.1	590.5	593.2
101.3	145.0	141.8	157.9	160.6	164.7	178.6	167.8
289.6	395.3	404.5	510.9	541.2	690.3	873.6	1,202.4
182.5	209.2	207.1	233.3	226.8	242.8	264.5	286.8
309.3	376.0	420.4	495.9	675.8	785.1	924.5	1,105.8
173.2	199.4	212.7	227.0	243.2	257.9	269.6	298.1
245.0	243.8	318.9	388.2	511.6	607.3	732.5	868.3
191.2	174.5	207.0	235.6	248.7	259.2	271.8	288.3
323.6	361.9	429.2	501.6	633.4	735.2	844.7	972.0
158.4	170.3	183.6	191.9	199.6	209.8	216.8	227.6
187.6	241.1	263.0	316.8	381.3	444.1	516.5	581.0
114.3	138.8	137.3	148.1	144.3	147.6	150.0	154.9

प्राप्ति स्थान : - अर्थ तथा सांख्यिकीय संगठन, हरियाणा।

Source :—Economic and Statistical Organisation, Haryana.

राज्य आय
STATE INCOME

सकल राज्य घरेलू उत्पाद में गत वर्ष की तुलना में प्रतिशत परिवर्तन
Percentage change in Gross State Domestic Product over the previous year
(1980-81 के भावों के आधार पर)
(At 1980-81 Prices)

संख्या No. 11.7

क्षेत्र	Sector	वर्ष / Year										
		1981 -82	1985 -85	1986 -87	1987 -88	1988 -89	1989 -90	1990 -91	1992 -93	1993 -94 (R)	1994 -95 (P)	1995 -96 (Q)
1		2	3	4	5	6	7	8	9	10	11	12
हरियाणा राज्य	HARYANA STATE											
(i) प्राथमिक	(i) Primary	(-)1.1	12.9	(-)4.4	(-)12.5	38.3	(-)1.4	10.9	2.5	3.1	8.3	(-)6.1
(ii) गौण	(ii) Secondary	5.6	28.0	4.2	6.6	15.0	(-)0.1	10.7	(-)1.7	7.0	8.7	8.3
(iii) परिवहन, संचार तथा व्यापार	(iii) Transport, Communi- cation and Trade	17.5	22.2	1.8	10.4	14.3	5.5	6.9	(-)2.2	5.7	4.8	10.4
(iv) वित्त तथा स्थावर सम्पदा	(iv) Finance and Real Esatate	5.9	5.9	15.2	14.5	(-)5.9	15.4	6.8	(-)3.0	6.7	4.6	5.7
(v) सामुदायिक तथा निजी सेवाएं	(v) Community and Personal Services	7.8	8.3	3.9	9.8	7.3	7.5	4.5	1.8	4.5	3.3	4.7
कुल सकल राज्य घरेलू उत्पाद	Total Gross State Domestic Product	3.9	16.9	0.2	(-)0.8	22.3	1.7	9.4	0.2	4.8	7.2	1.9
भारत	INDIA											
(i) प्राथमिक	(i) Primary	6.2	0.5	(-)1.0	0.5	16.3	2.0	4.2	5.8	3.3	4.1	0.3
(ii) गौण	(ii) Secondary	7.6	4.5	6.9	6.6	8.7	10.5	7.0	4.4	4.3	9.5	11.9
(iii) परिवहन, संचार तथा व्यापार	(iii) Transport, Communi- cation and Trade	6.1	8.3	6.3	5.8	7.0	8.2	5.2	6.4	7.5	10.0	13.3
(iv) वित्त तथा स्थावर सम्पदा	(iv) Finance and Real Esatate	4.6	7.2	8.2	6.0	9.2	10.8	6.4	3.0	8.5	7.1	4.0
(v) सामुदायिक तथा निजी सेवाएं	(v) Community and Personal Services	3.5	6.1	9.2	6.6	6.1	8.3	4.3	5.0	3.9	3.8	6.2
कुल सकल घरेलू उत्पाद	Total Gross Domestic Product	6.1	4.1	4.3	4.3	10.6	6.9	5.4	5.1	5.0	7.2	7.1

P—अनन्तिम अनुमान
P—Provisional Estimates
Q—द्रुत अनुमान
Q—Quick Estimates
R—संशोधित अनुमान
R—Revised Estimates

प्राप्ति स्थान :— अर्थ तथा सांख्यिकीय संगठन, हरियाणा तथा केन्द्रीय सांख्यिकीय संगठन।
Source :—Economic and Statistical Organisation, Haryana and Central Statistical Organisation.

राज्य आय
STATE INCOME

विभिन्न राज्यों तथा भारत संघ की प्रति व्यक्ति आय
Per Capita Income of various States and Indian Union

(प्रचलित भावों पर)
(At Current Prices)

(रुपये)

संख्या No. 11.8

(Rupees)

राज्य	State	1980	1985	1986	1987	1988	1989	1990	1992	1993	1994
		-81	-86	-87	-88	-89	-90	-91	-93	-94	-95
		(P)	(P)	(P)	(P)	(P)	(P)	(P)	(P)	(P)	(Q)
	1	2	3	4	5	6	7	8	9	10	11
आंध्र प्रदेश	Andhra Pradesh	1,380	2,296	2,394	2,869	3,584	4,054	4,728	5,718	6,651	7,155
अरुणाचल प्रदेश	Arunachal Pradesh	1,571	3,403	3,733	3,866	4,407	4,461	5,397	7,518	7,904	8,744
असम	Assam	1,284	2,612	2,767	3,060	3,204	3,723	4,281	4,973	5,520	5,600
बिहार	Bihar	917	1,601	1,798	1,906	2,253	2,312	2,665	3,053	3,356	3,816
गोवा	Goa	3,145	4,660	5,484	5,966	6,865	7,988	8,797	12,800	14,745	14,736
गुजरात	Gujarat	1,940	3,221	3,660	3,564	4,908	5,304	5,917	8,045	8,733	10,578
हरियाणा	Haryana	2,370	4,004	4,106	4,445	5,714	6,233	7,508	9,037	10,526	12,242
हिमाचल प्रदेश	Himachal Pradesh	1,704	2,649	2,870	3,185	3,934	4,375	4,910	6,390	6,933	7,784
जम्मू तथा कश्मीर	Jammu & Kashmir	1,776	2,874	3,099	2,954	3,517	3,618	3,625	4,024	4,244	5,099
कर्नाटक	Karnataka	1,520	2,495	2,810	3,159	3,620	4,044	4,605	6,331	7,155	8,082
केरल	Kerala	1,508	2,398	2,676	2,937	3,233	3,718	4,200	5,768	6,524	7,201
मध्य प्रदेश	Madhya Pradesh	1,365	2,085	2,103	2,649	3,048	3,306	4,053	4,558	5,510	5,785
महाराष्ट्र	Maharashtra	2,435	3,826	3,995	4,638	5,430	6,353	7,367	9,795	11,367	13,112
मणिपुर	Manipur	1,430	2,354	2,611	3,008	3,480	3,502	3,548	--	--	--
उड़ीसा	Orissa	1,314	2,175	2,315	2,308	2,871	3,218	3,077	4,114	4,639	5,157
पंजाब	Punjab	2,674	4,578	4,940	5,719	6,487	7,674	8,341	11,217	12,724	14,188
गजस्थान	Rajasthan	1,222	1,978	2,095	2,310	3,089	3,241	4,191	5,257	5,319	6,406
सिक्किम	Sikkim	1,571	3,023	3,472	3,886	4,241	4,686	5,063	--	--	--
तामिलनाडू	Tamil Nadu	1,498	2,620	2,885	3,374	3,782	4,370	5,071	6,809	7,789	8,941
उत्तर प्रदेश	Uttar Pradesh	1,278	1,999	2,157	2,360	2,771	3,087	3,590	4,345	4,787	5,331
पश्चिमी बंगाल	West Bengal	1,773	2,893	3,079	3,658	3,836	4,220	4,710	5,633	6,465	6,877
भारत	All India	1,630	2,730	2,962	3,285	3,842	4,347	4,983	6,255	7,060	8,282

P—अनन्तिम अनुमान

P—Provisional Estimates

Q—द्रुत अनुमान

Q—Quick Estimates

प्राप्ति स्थान :— राज्य सांख्यिकीय ब्यूरो तथा केन्द्रीय सांख्यिकीय संगठन।

Source :— State Statistical Bureaus and Central Statistical Organisation.

राज्य आय
STATE INCOME

विभिन्न राज्यों तथा भारत संघ की प्रति व्यक्ति आय
Per Capita Income of various States and Indian Union

(1980-81 वर्ष के भावों पर)

(At 1980-81 Prices)

(रुपये)

संख्या No. 11.9

(Rupees)

राज्य	State	1980	1985	1986	1987	1988	1989	1990	1992	1993	1994
		-81	-86	-87	-88	-89	-90	-91	-93	-94	-95
		(P)	(P)	(P)	(P)	(P)	(P)	(P)	(P)	(P)	(Q)
	1	2	3	4	5	6	7	8	9	10	11
आंध्र प्रदेश	Andhra Pradesh	1,380	1,549	1,461	1,576	1,789	1,841	1,779	1,761	1,888	1,859
अरुणाचल प्रदेश	Arunachal Pradesh	1,571	2,119	2,194	2,265	2,374	2,363	2,710	3,013	3,058	3,076
असम	Assam	1,284	1,510	1,437	1,468	1,446	1,517	1,544	1,557	1,583	1,720
बिहार	Bihar	917	1,074	1,135	1,050	1,158	1,116	1,204	1,025	1,034	1,098
गोवा	Goa	3,145	3,091	3,196	3,498	4,195	4,328	4,883	5,381	5,459	5,341
गुजरात	Gujarat	1,940	2,186	2,276	1,986	2,737	2,644	2,671	2,995	2,859	3,217
हरियाणा	Haryana	2,370	2,893	2,825	2,709	3,289	3,254	3,509	3,421	3,498	3,674
हिमाचल प्रदेश	Himachal Pradesh	1,704	1,780	1,877	1,850	1,974	2,175	2,134	2,267	2,307	2,381
जम्मू तथा कश्मीर	Jammu & Kashmir	1,776	1,832	1,809	1,571	1,736	1,730	1,786	1,804	1,832	1,886
कर्नाटक	Karnataka	1,520	1,644	1,764	1,853	1,978	2,055	2,041	2,281	2,423	2,501
केरल	Kerala	1,508	1,507	1,453	1,482	1,614	1,705	1,815	1,932	2,114	2,246
मध्य प्रदेश	Madhya Pradesh	1,365	1,409	1,315	1,459	1,529	1,523	1,698	1,620	1,766	1,738
महाराष्ट्र	Maharashtra	2,435	2,705	2,666	2,781	3,000	3,338	3,456	3,734	3,980	4,157
मणिपुर	Manipur	1,430	1,661	1,630	1,693	1,748	1,702	1,721	--	--	--
उड़ीसा	Orissa	1,314	1,442	1,436	1,365	1,623	1,699	1,383	1,476	1,542	1,581
पंजाब	Punjab	2,674	3,249	3,302	3,410	3,526	3,730	3,737	3,932	4,053	4,167
राजस्थान	Rajasthan	1,222	1,338	1,428	1,295	1,791	1,716	1,942	1,993	1,793	2,074
सिक्किम	Sikkim	1,571	2,017	2,297	2,678	2,924	3,118	--	--	--	--
तामिलनाडू	Tamil Nadu	1,498	1,798	1,755	1,837	1,987	2,094	2,275	2,405	2,498	2,656
उत्तर प्रदेश	Uttar Pradesh	1,278	1,375	1,402	1,433	1,584	1,593	1,652	1,618	1,638	1,663
पश्चिमी बंगाल	West Bengal	1,773	1,929	1,962	2,022	2,061	2,086	2,105	2,241	2,323	2,434
भारत	All India	1,630	1,841	1,871	1,901	2,059	2,157	2,222	2,239	2,292	2,449

P—अनन्तिम अनुमान

—Provisional Estimates

Q—द्रुत अनुमान

—Quick Estimates

प्राप्ति स्थान :— राज्य सांख्यिकीय ब्यूरो तथा केन्द्रीय सांख्यिकीय संगठन।

Source :— State Statistical Bureaus and Central Statistical Organisation.

खण्ड XII

कृषि

समूचे राज्य के लिये क्षेत्र का वर्गीकरण, प्रमुख फसलों का क्षेत्र, उत्पादन तथा प्रति हेक्टेयर उपज के सम्बन्ध में 1966-67 से 1994-95 तक के कुछ वर्षों के लिये तथा जिलावार 1994-95 के लिए कृषि सम्बन्धी आंकड़े इस भाग में दिए गए हैं। भू-राजस्व निर्धारण, अधिक उपजाऊ बीजों की किस्मों के अधीन क्षेत्रफल तथा सब्जियों के अधीन क्षेत्र, उर्वरकों का उपयोग, कृषि यन्त्र तथा उपकरण तथा चकबन्दी आंकड़े भी दिये गये हैं। जानकारी का आधार उपायुक्त, निदेशक, भू-अभिलेख तथा निदेशक, कृषि विभाग हरियाणा हैं तथा ये आंकड़े कृषि वर्ष (1 जुलाई से 30 जून तक) से सम्बन्धित हैं।

गांव पत्रों के अनुसार क्षेत्र - यह जिलों में राजस्व के प्रयोजन के लिए गांव स्तर पर कर्मचारी द्वारा तैयार की गई क्षेत्र की विवरणियों पर आधारित है।

वनों के अधीन क्षेत्र - इस में राज्य के सरकारी तथा गैर-सरकारी वनों के सम्बन्ध में किसी वैध अधिनियम के अधीन वन के रूप में श्रेणीबद्ध या वन्दोवस्त की गई भूमियों पर वास्तविक वन-क्षेत्र शामिल हैं। सड़कों, रेलवे लाईनों और नहरों के साथ लगते हुए वन क्षेत्र को भी शामिल किया गया है। इस भाग में वनों के अधीन दिखाया गया क्षेत्र खण्ड XV में वन विभाग द्वारा दिए गए क्षेत्र से भिन्न है क्योंकि कुछ क्षेत्र जिन पर वन नहीं हैं वन विभाग द्वारा सम्मिलित कर लिया जाता है परन्तु उपायुक्त द्वारा नहीं।

कृषि के लिए अनुपलब्ध भूमि - इस में पहाड़, मरुस्थल इत्यादि जैसे पूर्ण रूप से बंजर और कृषि अयोग्य भूमि शामिल है जिसे अत्यधिक खर्च के बिना खेती बाड़ी के योग्य नहीं बनाया जा सकता अथवा भवनों, सड़कों, रेलों तथा पानी के अन्तर्गत तथा अन्य कृषि-स्तर प्रयोजन के लिए प्रयुक्त होने वाली भूमि भी सम्मिलित है।

परती भूमि को छोड़कर अन्य कृषि रहित भूमि - इस का अर्थ ऐसी भूमि है जो कृषि के लिये उपलब्ध है, चाहे उन पर कृषि की जाती हो या जिन्हें किसी न किसी कारण से वाद में छोड़ दिया गया हो और इस में कृषि योग्य निर्जन भूमि, स्थायी चरागाह और चरने के लिए अन्य भूमि और विविध वृक्ष फसलों के अधीन भूमि और उपवन शामिल हैं।

परती भूमि- इसका अर्थ है कृषि योग्य भूमि जो छोड़े जाने पर लम्बी अवधि के लिए काश्त न किए जाने पर 'पुरानी परती' कहलाती है और चालू वर्ष के दौरान कृषि रहित रखे जाने पर 'चालू' परती कहलाती है।

वांया गया निवल क्षेत्र - यह फसलों के अधीन वांया गया निवल क्षेत्र है। वर्ष के दौरान एक बार से अधिक बोए गए क्षेत्र केवल एक बार गिने जाते हैं।

फसल वाला कुल क्षेत्र - एक वर्ष के दौरान फसलों के अधीन कुल क्षेत्र शामिल है। वर्ष के दौरान उसी भूमि पर विभिन्न फसल उगाने की स्थिति में वही क्षेत्र एक बार से अधिक गिना जाता है।

सारणी 12.1 में प्रयोग लाई गई भूमि के अनुसार हरियाणा के क्षेत्र का वर्गीकरण दिया गया है।

सारणी 12.2 में 1993-94 वर्ष के लिए कुल क्षेत्र तथा इस के वर्गीकरण के सम्बन्ध में विभिन्न राज्यों की तुलनात्मक स्थिति दिखाई गई है।

सारणी 12.3 में हरियाणा में वर्ष 1990-91 सम्बन्धी सक्रिय जोतों की आकार-बार संख्या तथा क्षेत्र दिया गया है।

सारणी 12.4 में हरियाणा में वर्ष 1990-91 सम्बन्धी सक्रिय जोतों की संख्या तथा स्वामित्व तथा आकार बार दिया गया है।

सारणी 12.5 में भारत में वर्ष 1990-91 सम्बन्धी सक्रिय जोतों की संख्या दी गई है।

सारणी 12.6 में हरियाणा में वर्ष 1995-96 सम्बन्धी क्षेत्र तथा उत्पादन के आंकड़े दिए गए हैं।

सारणी 12.7 में हरियाणा राज्य में प्रमुख फसलों के अधीन क्षेत्र, उनका उत्पादन तथा प्रति हेक्टेयर उपज के सम्बन्ध में आंकड़े दिये गये हैं। उत्पादन तथा उपज के आंकड़े फसल कटाई प्रयोगों पर आधारित हैं।

सारणी 12.8 में हरियाणा राज्य में अनाज के अधिक उपजाऊ बीजों की किस्मों के अधीन क्षेत्र दर्शाया गया है।

सारणी 12.9 में वर्ष 1994-95 के लिए जिलावार फलों तथा सब्जियों के अधीन क्षेत्र दिया गया है।

सारणी 12.10 में वर्ष 1994-95 में प्रमुख फसलों के क्षेत्र तथा उपज का जिलावार प्रतिशत वितरण का पता चलता है।

सारणी 12.11 में हरियाणा में कृषि से सम्बन्धित विभिन्न सूचकांक दिये हैं।

सारणी 12.12 में हरियाणा में फसल अधीन क्षेत्र के सूचकांक दिये गये हैं।

सारणी 12.13 में हरियाणा में कृषि उपज के सूचकांक दिये गये हैं।

सारणी 12.14 तथा 12.15 में वर्ष 1991-92 के दौरान प्रमुख फसलों के अधीन क्षेत्र और उत्पादन के सम्बन्ध में विभिन्न राज्यों की तुलनात्मक स्थिति दिखाई गई है।

सारणी 12.16 में भारत में वर्ष 1991-92 के दौरान मुख्य फसलों की औसत उपज दिखाई गई है।

सारणी 12.17 से हरियाणा में उर्वरक (पोषक) उपभोग का पता चलता है।

सारणी 12.18 से कीट मारक दवा की खपत का पता चलता है।

सारणी 12.19 में जिलावार कीट मारक दवा की खपत (तकनीक वर्ग) दी गई है।

सारणी 12.20 पशुधन गणना 1992 के अनुसार हरियाणा में कृषि यन्त्रों तथा उपकरणों की संख्या बताती है।

सारणी 12.21 में हरियाणा में ट्रैक्टर सम्बन्धी प्रगति दिखाई गई है।

सारणी 12.22 तथा 12.23 में जिलावार पुनर्विभाजित गांवों की संख्या और पुनर्विभाजित क्षेत्र दिखाया गया है।

SECTION XII AGRICULTURE

Agriculture statistics regarding classification of area and production of principal crops and yield per hectare of major crops for some years of 1966-67 to 1994-95 for the State as a whole and districtwise data only for the year 1994-95 have been presented in this section. It also contains information in respect of land revenue assessment, area under high yielding varieties, area under fruits and vegetables, consumption of fertilizers, agricultural machinery and implements including tractors and consolidation operation, etc. The information has been collected from Deputy Commissioners, Director of Land Records and Director of Agriculture, Haryana and the data relate to agricultural year (1st July to 30th June.)

Area according to Village papers—It is based on the returns of area prepared by village staff for revenue purposes in the districts.

Area under forest—This includes actually forested areas on the lands classed or administered as forest under any legal enactment dealing with forests whether state owned or private. Besides, the forest area along roads, railways and canals have also been included. The area under forests given in this section will not tally with that of the Forest Department shown in section XV, owing to the fact that certain lands though not wooded are taken as forest by the Forest Department whereas these are not treated as such by the revenue authorities.

Land not available for cultivation—This includes absolutely barren and unculturable land like mountains deserts, etc. which cannot be brought under plough except at exorbitant cost, land covered by buildings, roads and railways and water or otherwise appropriated for non-agricultural purposes.

Other uncultivated land excluding fallow lands—This denotes land available for cultivation, either not taken up for cultivation or abandoned later on for one reason or the other and includes culturable waste, permanent pastures and other grazing lands and lands under miscellaneous tree crops and groves.

Fallow land—It denotes cultivable land which after abandonment remains uncultivated over a long period called 'old fallows' and those kept uncultivated during the current year are called 'current fallows'.

Net area sown—It is the net area sown under crops, the areas sown more than once during the year being counted only once.

Total Cropped area—It includes total area covered with crops during the year. In case, different crops are raised on the same land during the year, the same area is counted more than once.

Table 12.1 gives classification of area of Haryana by land use.

Table 12.2 shows comparative position of various States in regard to area and its classification for the year 1993-94.

Table 12.3 shows sizewise number and area of operational holdings in 1990-91 in Haryana.

Table 12.4 shows number and area of holdings by ownership and by size group in 1990-91 in Haryana.

Table 12.5 shows Statewise number and area of operational holdings in 1990-91 in India.

Table 12.6 shows area and production of foodgrains for 1995-96.

Table 12.7 presents data regarding area, production and average yield of principal crops in the State. Production and yield figures are based on crop cutting experiments.

Table 12.8 shows area under high yielding varieties of foodgrains in Haryana.

Table 12.9 shows area under fruits and vegetables (districtwise) for 1994-95.

Table 12.10 shows the percentage distribution of area and production of principal crops, districtwise for 1994-95.

Table 12.11 shows various index numbers related to agriculture in Haryana.

Table 12.12 presents index numbers of area under crops in Haryana.

Table 12.13 gives index of agricultural production in Haryana.

Tables 12.14 and 12.15 show comparative position of various States in regard to the area and production of principal crops for the year 1991-92.

Table 12.16 shows average yield of important crops in India during 1991-92.

Table 12.17 shows the consumption of fertilizers (Nutrients) in Haryana.

Table 12.18 shows consumption of pesticides in Haryana.

Table 12.19 shows the districtwise consumption of pesticides (Technical Grade).

Table 12.20 shows the number of agricultural machinery and implements according to Live-stock Census, 1992.

Table 12.21 gives information regarding number of tractors in Haryana.

Tables 12.22 and 12.23 show the number of villages and area repartitioned in Haryana districtwise.

संख्या No. 12.1

वर्ष/जिला	गांव पत्रों के अनुसार कुल क्षेत्र	वन	कृषि के लिये अनुपलब्ध भूमि Land not available for Cultivation			
			गैर-कृषि प्रयोजनों में लगाई गई भूमि	वंजर तथा - कृषि रहित क्षेत्र	जोड़	
Year/District	Total area according to village papers	Forests	Land put to non-agricul- tural uses	Barren and unculturable land	Total (4+5)	
1	2	3	4	5	6	
1966-67	4,399	91	257	232	489	
1970-71	4,402	99	309	181	490	
1975-76	4,404	104	374	99	473	
1980-81	4,405	132	369	65	434	
1985-86	4,391*	166	236	156	392	
1990-91	4,378	169	320	97	417	
1991-92	4,385	170	277	102	379	
1992-93	4,376	171	319	86	405	
1993-94	4,374	167	322	91	413	
1994-95(P)	1994-95(P)	4369	110	410	88	498
अम्बाला	Ambala	209	29	15	6	21
यमुनानगर	Yamunanagar	172	8	33	4	37
कुरुक्षेत्र	Kurukshetra	168	2	16	1	17
कैथल	Kaithal	228	3	26	2	28
करनाल	Karnal	245	7	38	3	41
पानीपत	Panipat	127	4	16	1	17
सोनीपत	Sonipat	213	7	15	8	23
रोहतक	Rohtak	353	8	24	3	27
फरीदाबाद	Faridabad	208	3	36	8	44
गुड़गांव	Gurgaon	270	3	48	7	55
रिवाड़ी	Rewari	155	3	15	4	19
महेन्द्रगढ़	Mahendragarh	194	3	19	9	28
भिवानी	Bhiwani	411	7	19	20	39
जीन्द	Jind	278	6	26	2	28
हिसार	Hisar	711	12	45	10	55
सिरसा	Sirsa	427	5	19	@	19

@ 500 हेक्टेयर से कम।

(P) आंकड़े अनन्तिम हैं।

@ Below 500 hectares.

(P) Figures are provisional.

* कुल क्षेत्र में कमी राजस्व रिकार्ड के पुनः चेक करने से हुई है।

* The decrease in total area is on account of rechecking of revenue records.

कुल क्षेत्र की 16 जिलों के अनुसार सूचना अनुमानित है जिसकी पुष्टि होनी शेष है।

Information in respect of total area according to new series of 16 districts is tentative and subject to confirmation.

कृषि
AGRICULTURE

का वर्गीकरण
Haryana State

(हजार हेक्टेयर में)
(Thousand hectares)

परती भूमि के अतिरिक्त अन्य कृषि रहित भूमि Other uncultivated land excluding Fallow Land				परती भूमि Fallow Land						
स्थायी चरा- गाहें तथा अन्य चरने के लिये भूमि	फुटकर वृक्षों, फसलों तथा उपवनों के अधीन भूमि जो बोये गये निवल क्षेत्र में शामिल नहीं	कृषि योग्य परन्तु वंजर	जोड़	वर्तमान परती भूमि के अतिरिक्त अन्य परती भूमि	वर्तमान परती	जोड़	बोया गया निवल क्षेत्र	कृषि योग्य क्षेत्र	एक से अधिक वार बोया गया क्षेत्र	कुल काश्त अधीन क्षेत्र
Permanent pastures and other grazing lands	Land under misc. tree crops and groves not included in net area sown	Cultur- able waste	Total (7+8+9)	Fallow lands other than current fallows	Current fallows	Total (11+12)	Net area sown	Cultur- able area (10+13+ 14)	Area sown more than once	Total cropped area (14+16)
7	8	9	10	11	12	13	14	15	16	17
46	4	87	137	—	259	259	3,423	3,819	1,176	4,599
54	3	41	98	—	150	150	3,565	3,813	1,392	4,957
44	@	34	78	—	125	125	3,624	3,827	1,827	5,451
30	@	30	60	—	177	177	3,602	3,839	1,860	5,462
28	1	23	52	—	168	168	3,613	3,833	1,988	5,601
23	4	21	48	@	169	169	3,575	3,792	2,344	5,919
25	4	43	72	@	256	256	3,508	3,836	2,062	5,570
31	4	33	68	@	240	240	3,492	3,800	2,361	5,853
29	4	38	71	@	209	209	3,513	3,793	2,302	5,815
27	4	14	45	@	156	156	3,559	3,760	2,430	5,989
2	@	1	3	@	16	16	139	158	94	233
2	—	@	2	—	@	@	124	126	73	197
1	—	@	1	—	@	@	147	148	113	260
@	—	—	@	—	@	@	197	197	203	400
2	1	1	4	—	@	@	193	197	189	382
6	—	2	8	—	6	6	94	108	82	176
2	1	1	4	—	6	6	172	182	103	275
3	2	8	13	—	5	5	301	319	106	407
2	—	—	2	—	2	2	157	161	83	240
2	—	—	2	—	24	24	187	213	88	275
—	—	1	1	—	4	4	127	132	69	196
5	—	—	5	—	2	2	156	163	110	266
—	—	—	—	—	10	10	355	365	216	571
—	—	—	—	—	8	8	236	244	237	473
—	—	—	—	—	55	55	589	644	428	1,017
—	—	—	—	—	18	18	385	403	236	621

प्राप्ति स्थान : निदेशक, भू-अभिलेख, हरियाणा।
Source : Director of Land Records, Haryana.

नोट :—जोड़ पूर्णांकन करने के कारण भिन्न हो सकते हैं।
Note :—Totals may not tally due to rounding off.

कृषि
AGRICULTURE

भारत में 1993-94* में कुल क्षेत्र
Total Area and Classification of Area

संख्या No. 12.2 (जारी contd.)

राज्य	State	कुल भौगोलिक क्षेत्र Total Geographical Area according to		वन	रिपोर्ट के अन्तर्गत Classification of		
		व्यवसायिक सर्वेक्षण अनुसार	गांवपत्र (रिपोर्ट के अन्तर्गत क्षेत्र) अनुसार		कृषि के लिए अनुपलब्ध Not available for Cultivation		
		Professional Surveys	Village Papers (Reporting area)	Forests	गैर-कृषि प्रयोजनों में लगाई गई भूमि	बंजर तथा कृषि रहित क्षेत्र	जोड़ (5+6)
					Land put to Non-agricul- tural uses	Barren and Un-cultur- able land	Total (5+6)
	1	2	3	4	5	6	7
आंध्र प्रदेश	Andhra Pradesh	27,505	27,440	6,246	2,474	2,090	4,564
अरुणाचल प्रदेश (r)	Arunachal Pradesh (r)	8,374	5,499	5,154	29	48	77
असम (e)	Assam (e)	7,844	7,852	1,984	914	1,541	2,455
बिहार	Bihar	17,388	17,330	2,949	2,226	1,010	3,236
गोवा	Goa	370	361	125	22	15	37
गुजरात	Gujarat	19,602	18,822	1,886	1,125	2,606	3,731
हरियाणा	Haryana	4,421	4,374	168	322	91	413
हिमाचल प्रदेश	Himachal Pradesh	5,567	3,400	1,043	202	148	350
जम्मू तथा काश्मीर	Jammu & Kashmir	22,224	4505(o)	2,747(k)	291	292	583
कर्नाटक	Karnataka	19,179	19,050	3,076	1,217	800	2,017
केरल	Kerala	3,886	3,885	1,081	308	51	359
मध्य प्रदेश	Madhya Pradesh	44,345	44,348	14,645	2,440	1,774	4,214
महाराष्ट्र (t)	Maharashtra (t)	30,771	30,758	5,282	1,212	1,714	2,926
मणिपुर (j)	Manipur (j)	2,233	2,211	602	26	1,419(a)	1,445
मेघालय	Meghalaya	2,243	2,241(f)	938	84	142	226
मिज़ोरम (c)	Mizoram (c)	2,108	2,102	1,303	10	201	211
नागालैंड	Nagaland	1,658	1,537	863	44	—	44
उड़ीसा	Orissa	15,571	15,540	5,534	781	541	1,322
पंजाब	Punjab	5,036	5,033	290	402	32	434
राजस्थान	Rajasthan	34,224	34,244	2,426	1,661	2,685	4,346
सिक्किम (g)	Sikkim (g)	710	710	257	97	173	270
तमिलनाडू	Tamil Nadu	13,006	13,021	2,144	1,884	515	2,399

कृषि
AGRICULTURE

तथा उसका वर्गीकरण
Area in India—1993-94*

(हज़ार हेक्टेयरो में)
(000 Hectares)

क्षेत्र का वर्गीकरण
Reporting Area

अन्य कृषि रहित भूमि जिस में परती भूमि शामिल नहीं Other unculturable land excluding fallow land				परती भूमि Fallow land			वोया गया	काश्त के योग्य क्षेत्र (खाना 11+14+15)	एक से अधिक वार वोया क्षेत्र	कुल वोया गया क्षेत्र (15+17)
स्थायी चरागाहें तथा अन्य चराई भूमि	फुटकर वृक्षों, फसलों तथा उपवनों के अधीन भूमि जो बोये गये निवल क्षेत्र में शामिल नहीं	कृषि योग्य परन्तु वंजर भूमि	जोड़ (8+ 9+10)	वर्तमान परती भूमि के अतिरिक्त परती भूमि	वर्तमान परती भूमि	जोड़ (12+13)	निवल क्षेत्र	(खाणा वोया क्षेत्र 11+14+15)	एक से अधिक वार वोया क्षेत्र	कुल वोया गया क्षेत्र (15+17)
Permanent pastures and other grazing lands	Land under miscellaneous trees, crops and groves not included in net area sown	Cultur- able but barren land	Total (8+9+ 10)	Fallow lands other than current fallows	Current fallows	Total (12+13)	Net area sown	Culturable area (col. 11+14+ 15)	Area sown more than once	Total cropped area (15+17)
8	9	10	11	12	13	14	15	16	17	18
779	253	794	1,826	1,567	2,875	4,442	10,362	16,630	2,326	12,688
—	44	—	44	49	25	74	150	268	108	258
184	247	104	535	84	88	172	2,706	3,413	1,111	3,817*
120	313	380	813	979	2,086	3,065	7,267	11,145	2,481	9,748
1	1	59	61	(m)	(m)	(m)	138	199	24	162
849	4	1,981	2,834	33	947	980	9,391	13,205	1,281	10,672
29	4	38	71	(a)	209	209	3,513	3,793	2,302	5,815
1,198	46	120	1,364	21	50	71	572	2,007	403	975
125	72	139	336	6	97	103	736	1,175	344	1,080
899	316	444	1,659	396	1,112	1,508	10,790	13,957	1,642	12,432
2	37	90	129	29	49	78	2,238	2,445	804	3,042
2,713	29	1,476	4,218	802	729	1,531	19,740	25,489	5,089	24,829
1,363	190	988	2,541	1,069	919	1,988	18,021	22,550	3,340	21,361
(n)	24	(n)	24	—	(a)	(a)	140	164	59	199
—	160	483	643	157	76	233	201	1,077	38	239
4	3	74	81	259	183	442	65	588	42	107
—	133	89	222	99	120	219	189	630	28	217
635	867	487	1,989	243	149	392	6,303	8,684	3,444	9,747
7	2	11	20	3	72	75	4,214	4,309	3,409	7,623
1,763	16	5,282	7,061	1,985	2,194	4,179	16,232	27,472	3,022	19,254
69	5	1	75	9	4	13	95(d)	183	32	127*
122	241	307	670	974	933	1,907	5,901	8,478	1,257	7,158

कृषि
AGRICULTURE

भारत में 1993-94* में कुल क्षेत्र
Total Area and Classification of Area

संख्या No. 12.2 (जारी contd.)

राज्य	State	कुल भौगोलिक क्षेत्र Total Geographical Area according to		वन	रिपोर्ट के अन्तर्गत Classification of		
		व्यवसायिक सर्वेक्षण अनुसार	गांवपत्र (रिपोर्ट के अन्तर्गत क्षेत्र) अनुसार		कृषि के लिए अनुपलब्ध Not available for Cultivation		
		Professional Surveys	Village Papers (Reporting area)	Forests	गैर-कृषि प्रयोजनों में लगाई गई भूमि	वंजर तथा कृषि रहित क्षेत्र	जोड़ (5+6)
					Land put to Non-agricul- tural uses	Barren and Un-cultur- able land	Total (5+6)
		1	2	3	4	5	6
त्रिपुरा	Tripura	1,049	1,049	606	133	(1)	133
उत्तर प्रदेश	Uttar Pradesh	29,441	29,807	5,165	2,500	1,006	3,506
पश्चिमी बंगाल	West Bengal	8,875	8,686	1,194	1,524	58	1,582
अन्य केंद्र शासित क्षेत्र	Other Centrally administered areas	1,096	1,058	713	107	23	130
आंखल भारत (1993-94)	All India (1993-94)	3,28,726	3,04,863	68,421	22,035	18,975	41,010
आंखल भारत 1992-93(R)	All India 1992-93(R)	3,28,726	3,04,845	67,981	21,771	19,122	40,893

* अन्तिम

* Provisional

कृषि
AGRICULTURE

तथा उसका वर्गीकरण
Area in India—1993-94*

(हज़ार हेक्टेयरो में)
(000 Hectares)

क्षेत्र का वर्गीकरण
Reporting Area

अन्य कृषि गृह्यत भूमि जिस में परती भूमि शामिल नहीं Other unculturable land excluding fallow land				परती भूमि Fallow land			बोया गया	काश्त के योग्य क्षेत्र (खाना 11+14+15)	एक से अधिक बार बोया गया क्षेत्र	कुल बोया गया क्षेत्र (15+17)
स्थायी चरागाहें तथा अन्य चगाई भूमि	फुटकर वृक्षों, फसलों तथा उपवनों के अधीन भूमि जो बोये गये निवल क्षेत्र में शामिल नहीं	कृषि योग्य परन्तु बंजर भूमि	जोड़ (8+ 9+10)	वर्तमान परती भूमि के अतिरिक्त परती भूमि	वर्तमान परती भूमि	जोड़ (12+13)	निवल क्षेत्र	(खाना 11+14+15)	बोया गया क्षेत्र	कुल बोया गया क्षेत्र (15+17)
Permanent pastures and other grazing lands	Land under miscellaneous trees, crops and groves not included in net area sown	Cultur- able	Total (8+9+ 10)	Fallow lands other than current fallows	Current fallows	Total (12+13)	Net area sown	Culturable area (col. 11+14+ 15)	Area sown more than once	Total cropped area (15+17)
8	9	10	11	12	13	14	15	16	17	18
(n)	27	1	28	1	4	5	277	310	183	460
301	547	1,003	1,851	881	1,154	2,035	17,250	21,136	8,295	25,545
7	60	90	157	41	253	294	5,459	5,910	3,221	8,680
6	16	27	49	16	5	21	145	215	40	185
11,176	3,657	14,468	29,301	9,703	14,333	24,036	1,42,095	1,95,432	44,325	1,86,420
11,096	3,781	14,589	29,466	9,672	14,188	23,860	1,42,645	1,95,971	42,973	1,85,618

(a) Below 500 hectares.

(c) Relates to the year 1974-75.

(d) Relates to the year 1985-86.

(e) Relates to the year 1981-82.

(f) Excludes area under the Municipality and Town Committee.

(g) Relates to the year 1984-85.

(h) Relates to the year 1988-89 except total cropped area.

(i) Relates to the year 1987-88.

(j) Ad hoc estimates.

(k) Includes forest area reported by the Chief Conservator of forests of the State.

(l) Included under the head 'Area put to non-agricultural uses'.

(m) Not available separately, included under culturable waste.

(n) Included under the head 'Land under Miscellaneous tree crops and groves etc.'

(o) Excludes area under the illegal occupation of China and Pakistan.

(r) As per Agriculture Census 1985-86 except total cropped area.

(t) Relates to the provisional figures except total cropped area.

(u) Relates to the year 1991-92.

@ Adjusted.

ग्राप्ति स्थान : अर्थ तथा सांख्यिकीय सलाहकार, कृषि मंत्रालय, भारत सरकार।

Source : Economic and Statistical Adviser, Ministry of Agriculture, Govt. of India.

संख्या No. 12.3 (जारी contd.)

आकार श्रेणी (हेक्टेयरों में)	Size Group (in Hectares)	अम्बाला Ambala		यमुनानगर Yamunanagar		कुरुक्षेत्र Kurukshetra		कैथल Kaithal	
		संख्या No.	क्षेत्र Area	संख्या No.	क्षेत्र Area	संख्या No.	क्षेत्र Area	संख्या No.	क्षेत्र Area
	1	2	3	4	5	6	7	8	9
0.2 से नीचे	Below 0.2	88	1	75	1	5	@	4	@
	0.2—0.5	31,273	7,796	16,771	5,604	15,790	4,120	16,084	4,243
	0.5—1.0	13,543	11,245	9,993	8,464	9,853	7,485	11,783	8,669
	1.0—2.0	13,781	21,744	10,214	18,639	12,169	18,156	14,981	22,455
	2.0—3.0	9,415	23,783	6,980	17,199	7,962	18,199	9,835	23,938
	3.0—4.0	5,603	19,514	4,639	16,198	4,977	17,024	7,111	23,612
	4.0—5.0	3,575	15,792	2,738	12,261	3,329	14,675	4,401	20,023
	5.0—7.5	3,341	20,646	3,095	19,149	3,690	21,788	5,002	30,693
	7.5—10.0	1,461	12,132	1,308	10,420	1,745	15,593	2,580	22,337
	10.0—20.0	1,109	14,937	895	11,575	1,778	19,432	2,170	29,960
20.0 व ऊपर	20.0 and Above	244	8,952	136	4,009	360	7,485	478	14,257
जोड़	Total	83,433	1,56,542	56,844	1,23,519	61,658	1,43,957	74,429	2,00,187
जोत का औसत आकार	Average size of Holdings		1.88		2.17		2.33		2.69

कृषि
AGRICULTURE

आप्रेशनल जोतों की संख्या तथा क्षेत्र : 1990-91 (अन्तिम)

Holdings by Size Groups in Haryana : 1990-91 (Provisional)

(क्षेत्र हेक्टेयरों में)
(Area in Hectares)

करनाल Karnal		पानीपत Panipat		सोनीपत Sonipat		रोहतक Rohtak		फरीदाबाद Faridabad	
संख्या No.	क्षेत्र Area	संख्या No.	क्षेत्र Area	संख्या No.	क्षेत्र Area	संख्या No.	क्षेत्र Area	संख्या No.	क्षेत्र Area
10	11	12	13	14	15	16	17	18	19
—	—	2	@	—	—	8	—	67	1
25,173	6,448	15,913	4,236	35,514	8,894	32,147	10,034	26,276	5,941
13,415	10,575	10,211	7,522	15,983	12,281	24,003	19,798	18,291	10,409
16,274	23,781	11,154	16,478	16,721	23,793	31,333	52,313	18,610	25,414
10,873	26,667	7,066	17,399	10,151	24,505	18,748	38,642	11,965	26,944
7,510	25,845	4,029	13,821	6,368	21,630	11,073	35,331	5,739	19,754
5,138	23,055	2,244	10,326	3,918	17,197	7,000	28,625	3,011	13,080
4,885	30,356	1,897	11,722	4,497	27,174	8,715	45,034	3,144	18,467
2,637	22,542	777	6,519	2,136	16,951	4,156	31,803	1,296	10,862
1,660	25,049	544	7,627	1,563	18,654	3,773	39,355	771	10,234
560	21,652	135	4,669	292	10,422	831	17,935	122	4,701
88,125	2,15,970	53,972	1,00,319	97,143	1,81,501	1,41,787	3,18,920	89,292	1,45,807
	2.45		1.86		1.87		2.25		1.63

कृषि
AGRICULTURE

हरियाणा में ज़िलावार तथा आकार श्रेणी अनुसार
Districtwise Number and Area of Operational

संख्या No. 12.3 (समाप्त conclud.)

आकार श्रेणी (हेक्टेयरों में)	Size Group (in Hectares)	गुड़गांव Gurgaon		ग्वाड़ी Rewari		महेन्द्रगढ़ Mahendragarh		भिवानी Bhiwani	
		संख्या No.	क्षेत्र Area	संख्या No.	क्षेत्र Area	संख्या No.	क्षेत्र Area	संख्या No.	क्षेत्र Area
	1	20	21	22	23	24	25	26	27
0.2 से नीचे	Below 0.2	29	1	2	@	2	@	7	@
	0.2—0.5	26,884	5,710	14,287	3,806	18,373	4,823	20,082	5,217
	0.5—1.0	21,694	12,364	9,742	7,287	11,738	8,931	15,348	11,031
	1.0—2.0	21,551	27,116	11,545	16,353	13,685	20,398	29,210	31,038
	2.0—3.0	21,073	60,401	6,299	14,958	7,474	18,657	17,040	35,115
	3.0—4.0	7,115	22,566	3,994	13,295	4,903	17,354	11,583	35,029
	4.0—5.0	4,112	20,264	2,606	11,712	3,201	14,827	7,447	30,818
	5.0—7.5	5,299	28,930	3,474	19,585	3,922	25,027	9,768	50,389
	7.5—10.0	2,176	17,296	1,608	13,290	1,847	16,278	4,740	40,893
	10.0—20.0	560	7,355	1,469	18,965	1,711	22,617	6,823	69,741
20.0 व ऊपर	20.0 and Above	204	4,830	230	5,837	252	7,073	1,665	36,732
जोड़	Total	1,10,697	2,06,833	55,256	1,25,088	67,108	1,55,985	1,23,713	3,46,003
जोत का औसत आकार	Average size of Holdings		1.87		2.26		2.32		2.80

कृषि

AGRICULTURE

आप्रेशनल जोतों की संख्या तथा क्षेत्र : 1990-91 (अनन्तिम)

Holdings by Size Groups in Haryana : 1990-91 (Provisional)

(क्षेत्र हेक्टेयरों में)
(Area in Hectares)

जीन्द Jind		हिसार Hisar		सिरसा Sirsa		जोड़ Total	
संख्या No.	क्षेत्र Area	संख्या No.	क्षेत्र Area	संख्या No.	क्षेत्र Area	संख्या No.	क्षेत्र Area
28	29	30	31	32	33	34	35
294	5	32	1	5	@	620	10
18,512	5,288	44,646	15,547	16,572	5,755	3,74,297	1,03,462
14,870	11,252	32,570	31,115	14,072	13,197	2,47,109	1,91,625
18,613	27,610	44,290	82,093	19,587	35,253	3,03,718	4,62,634
11,222	28,070	35,567	88,681	16,079	45,677	2,07,749	5,08,835
8,025	26,707	23,398	80,069	12,456	47,083	1,28,523	4,34,832
5,474	24,565	15,044	67,845	10,876	49,378	84,114	3,74,443
5,888	35,699	14,864	91,274	10,510	65,087	91,991	5,41,020
3,414	28,236	7,886	68,350	5,926	51,446	45,693	3,84,948
2,933	40,099	5,777	80,234	4,502	60,843	38,038	4,76,677
616	17,507	996	45,315	806	21,303	7,929	2,32,729
89,861	2,45,038	2,25,070	6,50,524	1,11,391	3,95,022	15,29,779	37,11,215
	2.73		2.89		3.55		2.43

प्राप्ति स्थान : कृषि गणना, 1990-91
Source : Agriculture Census, 1990-91.

@ 0.5 हेक्टेयर से कम।

@ Less than 0.5 Hectares.

कृषि
AGRICULTURE

हरियाणा में स्वामित्व तथा आकार की श्रेणी अनुसार जोतों की संख्या तथा क्षेत्र : 1990-91* (सभी जोतें)
Number and Area of Holdings by Ownership and by Size Group in Haryana : 1990-91* (All Holdings)

संख्या No. 12.4

(क्षेत्र हेक्टेयर में)
(Area in Hectares)

आकार श्रेणी (हेक्टेयर में)	Size Group (in Hectares)	व्यक्तिगत जोतें		संयुक्त जोतें		संस्थागत जोतें		कुल जोतें		
		Individual Holdings	Joint Holdings	Institutional Holdings	Total Holdings	संख्या No.	क्षेत्रफल Area	संख्या No.	क्षेत्रफल Area	
		1	2	3	4	5	6	7	8	9
0.2 से नीचे	Below 0.2	524	8	95	2	1	@	620	10	
	0.2—0.5	1,96,889	54,759	1,76,526	48,430	882	273	3,74,297	1,03,462	
	0.5—1.0	1,25,898	99,067	1,20,754	92,160	457	398	2,47,109	1,91,625	
	1.0—2.0	1,52,704	2,33,609	1,50,407	2,28,016	607	1,009	3,03,718	4,62,634	
	2.0—3.0	1,10,139	2,73,924	97,182	2,33,828	428	1,083	2,07,749	5,08,835	
	3.0—4.0	63,594	2,15,522	64,617	2,18,191	312	1,119	1,28,523	4,34,832	
	4.0—5.0	39,761	1,77,755	44,056	1,95,388	297	1,300	84,114	3,74,443	
	5.0—7.5	38,820	2,31,894	52,711	3,06,290	460	2,836	91,991	5,41,020	
	7.5—10.0	16,487	1,39,806	28,824	2,41,901	382	3,241	45,693	3,84,948	
	10.0—20.0	10,254	1,31,070	27,160	3,36,098	624	9,509	38,038	4,76,677	
20.0 व ऊपर	20.0 and Above	1,349	56,970	6,035	1,50,510	543	25,249	7,927	2,32,729	
जोड़	Total	7,56,419	16,14,384	7,68,367	20,50,814	4,993	46,017	15,29,779	37,11,215	

@ 0.5 हेक्टेयर से कम।

@ Less than 0.5 Hectares.

* अनन्तिम

* Provisional

प्राप्ति स्थान : कृषि गणना, 1990-91

Source : Agriculture Census, 1990-91.

कृषि
AGRICULTURE

हरियाणा में स्वामित्व तथा आकार की श्रेणी अनुसार जोतों की संख्या तथा क्षेत्र : 1990-91*
(केवल अनुसूचित जातियों से सम्बन्धित)
Number and Area of Holdings by Ownership and by Size Group in Haryana : 1990-91*
(Belonging to Scheduled Castes only)

संख्या No. 12.4 (a)

(क्षेत्र हेक्टेयर में)
(Area in Hectares)

आकार श्रेणी (हेक्टेयर में)	Size Group (in Hectares)	व्यक्तिगत जोतें Individual Holdings		संयुक्त जोतें Joint Holdings		संस्थागत जोतें Institutional Holdings		कुल जोतें Total Holdings	
		संख्या No.	क्षेत्रफल Area	संख्या No.	क्षेत्रफल Area	संख्या No.	क्षेत्रफल Area	संख्या No.	क्षेत्रफल Area
	1	2	3	4	5	6	7	8	9
0.2 से नीचे	Below 0.2	249	4	20	@	—	—	269	4
	0.2—0.5	9,144	2,553	5,425	1,500	11	4	14,580	4,057
	0.5—1.0	5,757	5,164	3,199	2,763	7	6	8,963	7,933
	1.0—2.0	9,190	16,946	3,168	5,363	8	10	12,366	22,319
	2.0—3.0	3,224	8,451	1,949	5,095	2	5	5,175	13,551
	3.0—4.0	1,400	5,207	994	3,472	2	7	2,396	8,686
	4.0—5.0	622	2,930	445	2,008	3	14	1,070	4,952
	5.0—7.5	445	2,959	491	3,022	8	52	944	6,033
	7.5—10.0	134	1,107	235	1,908	8	70	377	3,085
	10.0—20.0	45	648	131	1,847	11	148	187	2,643
20.0 व ऊपर	20.0 and Above	1	34	34	2,016	8	234	43	2,284
जोड़	Total	30,211	46,003	16,091	28,994	68	550	46,370	75,547

@ 0.5 हेक्टेयर से कम।

@ Less than 0.5 Hectares.

* अनन्तिम

* Provisional

प्राप्ति स्थान : कृषि गणना, 1990-91

Source : Agriculture Census, 1990-91.

कृषि
AGRICULTURE

भारत में राज्यवार जोतों की संख्या तथा क्षेत्रफल : 1990-91 (P)
Statewise Number and Area of Operational Holdings in India : 1990-91 (P)

संख्या No. 12.5

राज्य	State	संख्या (000) Number (000)	कुल की प्रतिशतता Percentage to Total	क्षेत्र (000 हेक्टेयर Area (000 Hect.)	कुल की प्रतिशतता Percentage to Total	जोतों का औसत आकार (हेक्टेयर) Average size of Holdings (Hect.)
	1	2	3	4	5	6
आंध्र प्रदेश	Andhra Pradesh	92,90	8.8	1,44,60	8.7	1.56
अरुणाचल प्रदेश	Arunachal Pradesh	94	0.1	350	0.2	3.71
असम	Assam	24,19*	2.3	31,61*	1.9	1.31
बिहार	Bihar	1,17,11	11.1	1,08,98	6.6	0.93
गोवा	Goa	72	0.1	67	0.1	0.93
गुजरात	Gujarat	35,17	3.3	1,02,92	6.2	2.93
हरियाणा	Haryana	15,30	1.5	37,11	2.2	2.43
कर्नाटक	Karnataka	57,76	5.5	1,23,21	7.4	2.13
मध्य प्रदेश	Madhya Pradesh	84,01	8.0	2,21,11	13.3	2.63
महाराष्ट्र	Maharashtra	94,70	9.0	2,09,95	12.6	2.21
राजस्थान	Rajasthan	51,07	4.8	2,09,71	12.7	4.11
तमिलनाडू	Tamil Nadu	79,99	7.6	74,74	4.5	0.93
उत्तर प्रदेश	Uttar Pradesh	2,00,74	19.1	1,79,86	10.9	0.90
केरल	Kerala	54,19	5.1	18,02	1.1	0.33
उड़ीसा	Orissa	39,48	3.7	52,96	3.2	1.34
मेघालय	Meghalaya	1,62	0.2	292	0.2	1.80
पश्चिमी बंगाल	West Bengal	62,84	6.0	56,56	3.4	0.90
हिमाचल प्रदेश	Himachal Pradesh	8,44	0.8	10,15	0.6	1.20
त्रिपुरा	Tripura	3,18	0.3	3,08	0.2	0.97
मणिपुर	Manipur	1,42	0.1	1,75	0.1	1.23
मिजोरम	Mizogam	61	0.1	84	0.0	1.37
नागालैंड	Nagaland	1,42	0.1	9,68	0.6	6.84
पंजाब	Punjab	11,17	1.1	40,33	2.4	3.61
जम्मू तथा काश्मीर	Jammu & Kashmir	12,17	1.2	10,14	0.6	0.83
सिक्किम	Sikkim	53	0.0	1,11	0.1	2.11
अन्य केन्द्र	All U.Ts.	110	0.1	130	0.1	1.26
प्रशासित क्षेत्र						
अखिल भारत	All India	10,52,78	100.0	16,56,19	100.0	1.57

P— अनन्तिम

P— Provisional

* वर्ष 1985-86 से सम्बन्धित।

* Relates to 1985-86.

नोट :— आंकड़ों का पूर्णांकन करने के कारण कुल जोड़ भिन्न हो सकते हैं।

Note :—Totals may not tally due to rounding off.

प्राप्ति स्थान : भारत की कृषि गणना रिपोर्ट, 1990-91

Source : All India Report on Agriculture Census, 1990-91.

कृषि
AGRICULTURE

भारत में राज्यवार जोतों की संख्या तथा क्षेत्रफल : 1985-86 (R)
Statewise Number and Area of Operational Holdings in India : 1985-86 (R)

संख्या No. 12.5 (a)

राज्य	State	संख्या (000) Number (000)	कुल की प्रतिशतता Percentage to Total	क्षेत्र (000 हेक्टेयर Area (000 Hect.)	कुल की प्रतिशतता Percentage to Total	जोतों का औसत आकार (हेक्टेयर) Average size of Holdings (Hect.)
	1	2	3	4	5	6
आंध्र प्रदेश	Andhra Pradesh	82,31	8.5	1,41,58	8.6	1.72
अरुणाचल प्रदेश	Arunachal Pradesh	85	0.11	344	0.2	4.05
असम	Assam	24,19	2.5	31,61	1.9	1.31
बिहार	Bihar	1,17,11	12.11	1,08,98	6.6	0.93
गोवा	Goa	76	0.11	78	0.0	1.03
गुजरात	Gujarat	31,45	3.2	99,54	6.0	3.17
हरियाणा	Haryana	13,47	1.4	37,14	2.3	2.76
कर्नाटक	Karnataka	49,19	5.1	1,18,79	7.2	2.41
मध्य प्रदेश	Madhya Pradesh	76,03	7.8	2,21,55	13.5	2.91
महाराष्ट्र	Maharashtra	81,01	8.3	2,13,52	13.0	2.64
राजस्थान	Rajasthan	47,43	4.9	2,05,89	12.5	4.34
तमिलनाडू	Tamil Nadu	77,07	7.9	77,96	4.7	1.01
उत्तर प्रदेश	Uttar Pradesh	1,89,85	19.5	1,76,48	10.7	0.93
केरल	Kerala	44,08	4.5	17,67	1.1	0.40
उड़ीसा	Orissa	35,86	3.7	52,61	3.2	1.47
मेघालय	Meghalaya	1,71	0.2	3,02	0.2	1.77
पश्चिमी बंगाल	West Bengal	61,30	6.3	56,43	3.4	0.92
हिमाचल प्रदेश	Himachal Pradesh	7,53	0.8	9,80	0.6	1.30
त्रिपुरा	Tripura	3,12	0.3	3,18	0.2	1.02
मणिपुर	Manipur	1,40	0.1	1,74	0.1	1.24
मिजोरम	Mizoram	52	0.1	82	0.0	1.58
नागालैंड	Nagaland	1,25	0.1	9,33	0.6	7.46
पंजाब	Punjab	10,88	1.1	41,04	2.5	3.77
जम्मू तथा काश्मीर	Jammu & Kashmir	11,85	1.2	10,25	0.6	0.86
सिक्किम	Sikkim	38	0.0	1,02	0.1	2.68
अन्य केन्द्र	All U.Ts.	95	0.1	147	0.1	1.54
प्रशासित क्षेत्र						
अखिल भारत	All India	9,71,55	100.0	16,45,62	100.0	1.69

(R) संशोधित।

(R) Revised.

नोट :— आंकड़ों का पूर्णांकन करने के कारण कुल जोड़ भिन्न हो सकते हैं।।

Note :—Totals may not tally due to rounding off.

प्राप्ति स्थान : भारत की कृषि गणना रिपोर्ट, 1985-86

Sources : All India Report on Agriculture Census, 1985-86.

कृषि
AGRICULTURE

हरियाणा में वर्ष 1995-96 के लिये अनाज का क्षेत्र तथा उत्पादन
Area and Production of Foodgrains in Haryana for the year 1995-96

संख्या No. 12.6

फसल	Crops	क्षेत्र (हजार हेक्टेयर) Area (thousand hectares)			उत्पादन (हजार टन) Production (thousand tonnes)				
		1995-96	1994-95	कालम 3 पर कालम 2 में वृद्धि (+) या कमी (-) Increase (+) or Decrease (-) in col. 2 over col. 3		1995-96	1994-95	कालम 7 पर कालम 6 में वृद्धि (+) या कमी (-) Increase (+) or Decrease (-) in col. 6 over col. 7	
				पूर्ण Absolute	प्रतिशत Percent			पूर्ण Absolute	प्रतिशत Percent
1	2	3	4	5	6	7	8	9	
खाद्यान्न — Cereals—									
चावल	Rice	837	796	41	5.2	1,860	2,230	(-370)	(-16.6)
ज्वार	Jowar	130	110	20	18.2	30	29	1	3.4
बाजरा	Bajra	574	569	5	0.8	408	720	(-312)	(-43.3)
मक्की	Maize	24	27	(-3)	(-11.1)	44	44	—	—
गेहूं	Wheat	1,978	1,985	(-7)	(-0.4)	7,313	7,297	16	0.2
जौ	Barley	40	50	(-10)	(-20.0)	100	136	(-36)	(-26.5)
अन्य	Others	—	1	(-1)	(-100.0)	—	—	—	—
कुल खाद्यान्न	Total Cereals	3,583	3,538	45	1.3	9,755	10,456	(-701)	(-6.7)
दालें — Pulses—									
चना	Gram	382	399	(-17)	(-4.3)	385	440	(-55)	(-12.5)
मास	Mash	1	2	(-1)	(-50.0)	1	1	—	—
मूंग	Moong	11	7	4	57.0	5	3	2	66.6
मसर	Massar	11	10	1	10.0	8	7	1	14.3
अन्य दालें	Other Pulses	57	56	1	1.8	47	65	(-18)	(-27.7)
कुल दालें	Total Pulses	462	474	(-12)	(-2.5)	446	516	(-70)	(-13.6)
कुल अनाज	Total Foodgrains	4,045	4,012	33	0.8	10,201	10,972	(-771)	(-7.0)

प्राप्ति स्थान : कृषि निदेशक, हरियाणा।
Source : Director of Agriculture, Haryana.

नोट : — 1995-96 के आंकड़े अनन्तिम हैं।

Note :— Figures for 1995-96 are provisional.

LAND UTILISATION IN HARYANA 1994-95

(Percent)

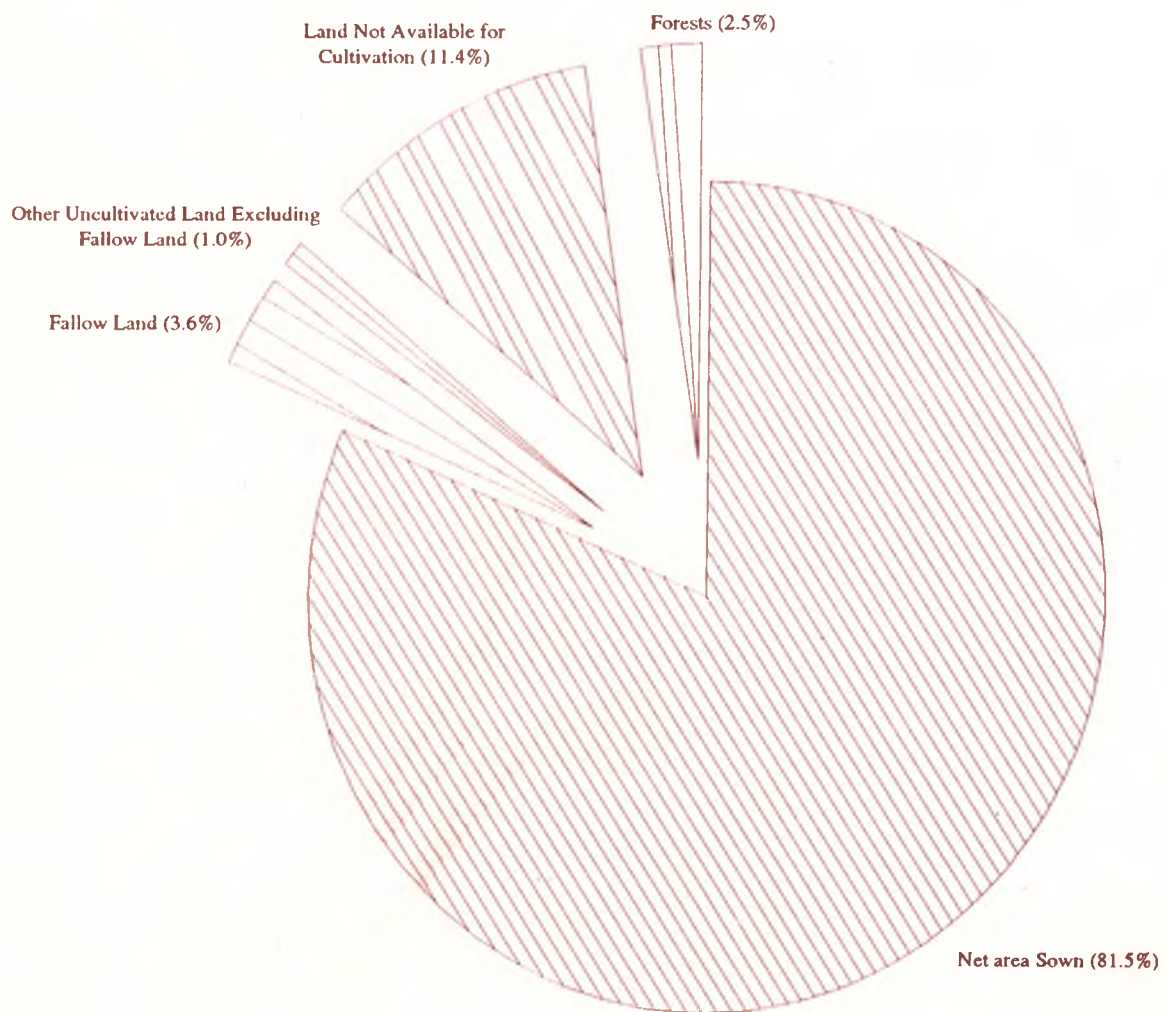

PRODUCTION OF FOODGRAINS IN HARYANA

(In Lakh Tonnes)

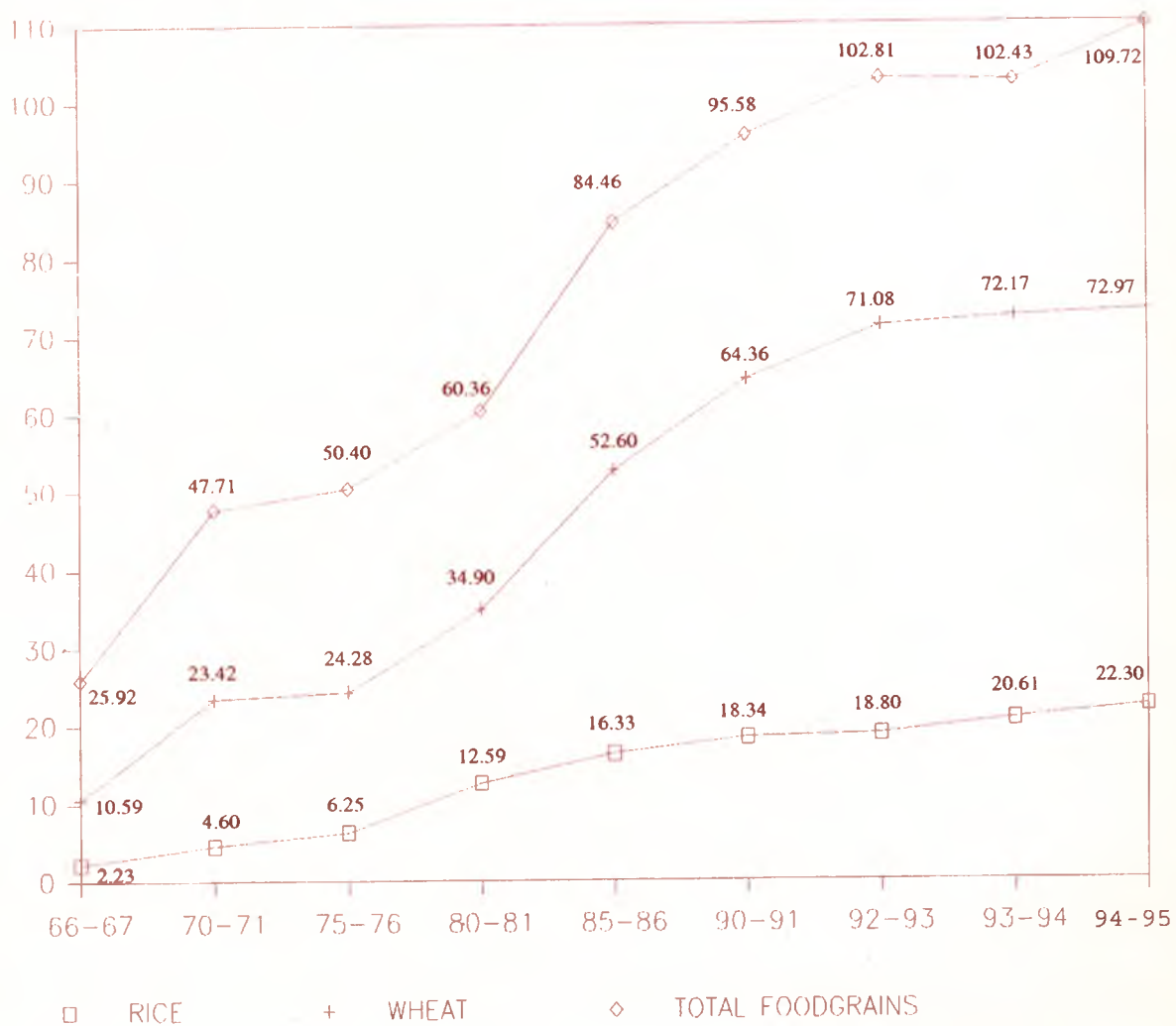

PRODUCTION OF SUGARCANE (GUR), OILSEEDS AND COTTON (LINT) IN HARYANA

(000 Tonnes/000 Bales of 170 Kg. Each)

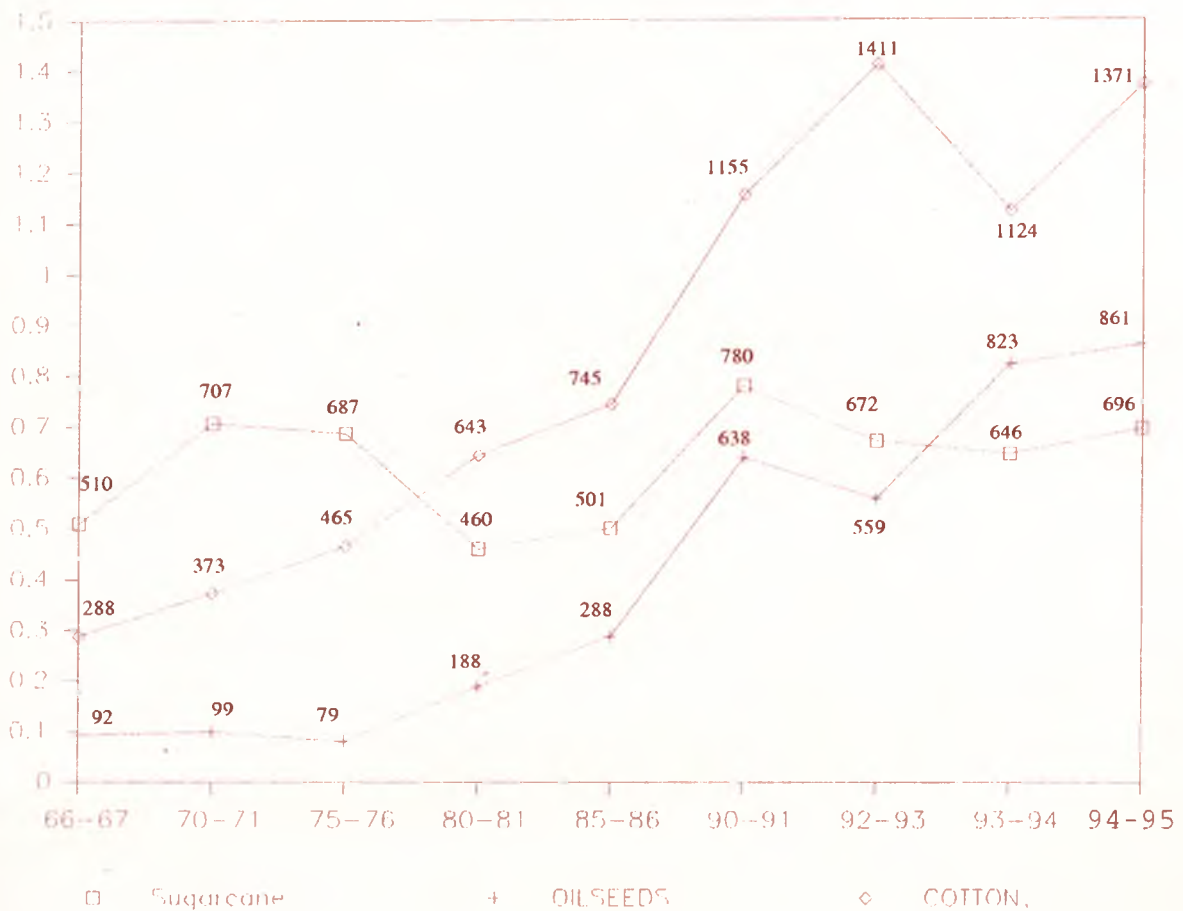

हरियाणा में मुख्य फसलों के अधीन क्षेत्र, उत्पादन तथा प्रति हेक्टेयर औसत उपज
**AREA, PRODUCTION AND AVERAGE YIELD PER HECTARE OF IMPORTANT
CROPS IN HARYANA**

कृषि
AGRICULTURE

हरियाणा में मुख्य फसलों के अधीन क्षेत्र,
Area, Production and Average Yield
(क्षेत्रफल 000 हेक्टेयरों में, उत्पादन 000 टनों में)
(Area in 000 hectares, Production in 000 Tonnes)

संख्या No. 12.7 (जागी Contd.)

वर्ष/जिला Year/District	अनाज (खाद्यान्न) Foodgrains (Cereals)					
	चावल Rice			ज्वार Jawar		
	A	P	Y	A	P	Y
1	2	3	4	5	6	7
1966-67	192.0	223.0	1,161	270.0	49.0	181
1970-71	269.2	460.0	1,697	207.3	57.0	277
1975-76	303.5	625.0	2,063	162.7	35.0	216
1980-81	483.9	1,259.0	2,606	136.9	48.0	354
1985-86	584.0	1,633.0	2,797	115.6	28.0	244
1990-91	661.2	1,834.0	2,775	129.4	65.0	497
1991-92	637.0	1,803.0	2,831	102.6	29.0	286
1992-93	707.4	1,880.0	2,659	118.1	46.0	394
1993-94	755.0	2,061.0	2,730	90.2	25.0	272
1994-95* 1994-95*	796.1	2,230.0	2,802	110.0	29.0	264
अम्बाला Ambala	62.9	174.0	2,757	@	—	—
यमुनानगर Yamunanagar	49.0	164.0	3,338	@	—	—
कुरुक्षेत्र Kurukshetra	111.7	333.0	2,971	@	—	—
कैथल Kaithal	127.5	336.0	2,647	0.4	—	404
कग्नाल Karnal	158.7	407.0	2,561	0.4	—	—
पानीपत Panipat	62.6	146.0	2,315	0.4	—	404
सोनीपत Sonipat	45.6	102.0	2,261	17.1	4.0	236
रोहतक Rohtak	8.8	20.0	2,261	48.2	12.0	250
फरीदाबाद Faridabad	14.2	39.0	2,802	20.6	5.0	238
गुड़गांव Gurgaon	4.9	14.0	2,802	14.7	4.0	267
रिवाड़ी Rewari	—	—	—	2.2	1.0	500
महेन्द्रगढ़ Mahendragarh	—	—	—	@	—	—
भिवानी Bhiwani	0.2	—	—	4.6	2.0	400
जीन्द Jind	63.9	173.0	2,708	0.8	1.0	500
हिमार Hisar	55.1	208.0	3,783	0.6	—	404
सिरसा Sirsa	31.0	114.0	3,681	@	—	—

A— क्षेत्र

@ 50 हेक्टेयर/टन से कम

A—Area

@ Less than 50 hectares/tonnes.

P— उत्पादन

P—Production

Y—औसत उपज

Y—Average Yield

* आंकड़े अनन्तिम हैं।

* Figures are Provisional.

कृषि

AGRICULTURE

उत्पादन तथा प्रति हेक्टेयर औसत उपज

per hectare of Important Crops in Haryana

तथा औसत उपज किलोग्राम/हेक्टेयर में)

and Yield in Kgs. per hectare)

अनाज (खाद्यान्न)											
Foodgrains (Cereals)											
बाजरा Bajra			मक्की Maize			गेहूं Wheat			जौं Barley		
A	P	Y	A	P	Y	A	P	Y	A	P	Y
8	9	10	11	12	13	14	15	16	17	18	19
893.0	373.0	418	87.0	86.0	988	743.0	1,059.0	1,425	182.0	239.0	1,313
879.6	826.0	939	114.4	130.0	1,142	1,129.3	2,342.0	2,074	108.6	124.0	1,150
1,005.6	608.0	605	138.7	171.0	1,230	1,226.0	2,428.0	1,980	177.1	221.0	1,258
870.3	474.0	544	71.3	81.0	1,134	1,479.0	3,490.0	2,360	124.5	181.0	1,451
649.5	315.0	487	54.9	64.0	1,252	1,701.3	5,260.0	3,094	87.7	160.0	1,802
608.6	526.0	864	34.8	49.0	1,414	1,850.1	6,436.0	3,479	50.5	107.0	2,092
556.6	314.0	563	28.9	47.0	1,604	1,805.8	6,496.0	3,597	56.0	116.0	2,074
636.4	743.0	1,168	31.5	55.0	1,772	1,963.4	7,108.0	3,621	53.0	123.0	2,324
508.3	328.0	646	29.9	36.0	1,190	1,993.6	7,217.0	3,619	38.5	107.0	2,816
569.0	720.0	1,265	26.9	44.0	1,620	1,985.3	7,297.0	3,676	49.5	136.0	2,720
1.5	3.0	1,265	17.5	28.0	1,541	84.3	238.0	2,834	0.4	—	—
1.6	3.0	1,265	4.6	10.0	1,924	60.7	185.0	3,024	0.1	—	—
0.1	—	—	1.1	2.0	1,620	102.4	381.0	3,732	@	—	—
7.9	12.0	1,443	0.3	—	—	168.4	625.0	3,719	0.3	—	—
1.7	3.0	1,265	1.6	2.0	1,112	165.1	618.0	3,743	0.1	—	—
0.5	—	—	@	—	—	79.5	298.0	3,723	0.4	—	—
7.6	8.0	1,011	0.3	—	—	129.6	480.0	3,690	0.8	3.0	2,687
37.3	50.0	1,339	0.1	—	—	147.1	536.0	3,649	4.8	11.0	2,254
18.7	23.0	1,220	0.9	2.0	1,620	121.5	445.0	3,680	3.4	12.0	3,005
50.0	41.0	823	0.1	—	—	102.4	325.0	3,186	4.7	14.0	2,753
55.3	66.0	1,205	—	—	—	43.5	172.0	3,912	4.6	14.0	2,871
98.4	142.0	1,453	@	—	—	36.4	142.0	3,945	1.8	7.0	3,261
158.4	181.0	1,146	@	—	—	72.5	251.0	3,436	6.3	15.0	2,528
39.1	59.0	1,507	@	—	—	175.3	654.0	3,740	2.0	5.0	2,687
84.7	123.0	1,450	0.4	—	—	296.6	1,166.0	3,925	10.6	30.0	2,748
6.2	6.0	1,075	@	—	—	200.0	781.0	3,903	9.2	25.0	2,794

हरियाणा में मुख्य फसलों के अधीन क्षेत्र,
Area, Production and Average Yield
(क्षेत्रफल 000 हेक्टेयरों में, उत्पादन 000 टनों में)
(Area in 000 hectares, Production in 000 Tonnes)

संख्या No. 12.7 (जारी Contd.)

वर्ष/जिला Year/District	अनाज (खाद्यान्न) Foodgrains (Cereals)					
	अन्य खाद्यान्न Other Cereals			कुल खाद्यान्न Total Cereals		
	A	P	Y	A	P	Y
1	20	21	22	23	24	25
1966-67	3.0	@	..	2,370.0	2,029.0	..
1970-71	0.4	@	..	2,708.8	3,939.0	..
1975-76	3.7	@	..	3,017.3	4,088.0	..
1980-81	1.8	@	..	3,167.7	5,533.0	..
1985-86	4.1	—	..	3,197.1	7,460.0	..
1990-91	2.7	—	..	3,337.3	9,017.0	..
1991-92	0.6	—	..	3,187.5	8,805.0	..
1992-93	0.2	—	..	3,510.0	9,955.0	..
1993-94	@	—	..	3,415.5	9,774.0	..
1994-95* 1994-95*	0.7	—	..	3,537.5	10,456.0	..
अम्बाला Ambala	0.2	—	..	166.8	443.0	..
यमुनानगर Yamunanagar	—	—	..	116.0	362.0	..
कुरुक्षेत्र Kurukshetra	—	—	..	215.3	716.0	..
कैथल Kaithal	0.1	—	..	304.9	973.0	..
करनाल Karnal	0.1	—	..	327.7	1,030.0	..
पानीपत Panipat	0.1	—	..	143.5	444.0	..
सोनीपत Sonipat	0.1	—	..	201.1	597.0	..
रोहतक Rohtak	—	—	..	246.3	629.0	..
फरीदाबाद Faridabad	—	—	..	179.3	526.0	..
गुड़गांव Gurgaon	—	—	..	176.8	398.0	..
रिवाड़ी Rewari	—	—	..	105.6	253.0	..
महेन्द्रगढ़ Mahendragarh	—	—	..	136.6	291.0	..
भिवानी Bhiwani	—	—	..	242.0	449.0	..
जीन्द Jind	—	—	..	281.1	892.0	..
हिसार Hisar	—	—	..	448.0	1,527.0	..
सिरसा Sirsa	0.1	—	..	246.5	926.0	..

A— क्षेत्र

@ 50 हेक्टेयर/टन से कम

A—Area

@ Less than 50 hectares/tonnes.

P— उत्पादन

P—Production

Y— औसत उपज

Y—Average Yield

* आंकड़े अनन्तिम हैं।

* Figures are Provisional.

कृषि

AGRICULTURE

उत्पादन तथा प्रति हेक्टेयर औसत उपज

per hectare of Important Crops in Haryana

तथा औसत उपज किलोग्राम/हेक्टेयर में)

and Yield in Kgs. per hectare)

अनाज (दालें)											
(Foodgrains Pulses)											
चना Gram			माश Mash			मूंग Moong			मसर Massar		
A	P	Y	A	P	Y	A	P	Y	A	P	Y
26	27	28	29	30	31	32	33	34	35	36	37
1,062.0	531.0	500	7.9	2.8	353	13.6	4.7	343	35.1	12.4	355
1,063.2	789.0	742	8.9	3.7	415	22.5	9.4	411	26.8	10.8	403
1,106.2	907.0	820	8.5	5.1	59	17.2	12.1	703	25.6	11.9	463
721.9	455.0	629	12.5	7.6	606	4.1	2.9	713	27.4	13.1	478
760.9	625.0	821	5.8	3.8	692	4.2	3.1	727	26.1	13.8	529
649.3	469.0	722	3.4	1.3	376	10.7	5.8	483	18.3	10.8	587
306.7	202.0	659	3.0	1.1	367	6.2	3.1	491	12.1	7.7	634
387.9	260.0	669	2.6	0.9	371	5.0	2.6	582	10.8	6.7	611
405.3	403.0	995	2.7	0.7	253	6.1	3.0	485	10.6	6.6	619
399.7	440.0	1,099	2.1	0.9	432	6.8	3.4	500	9.7	6.5	671
1.6	2.0	1,115	1.8	0.8	450	—	—	—	1.9	1.0	512
0.9	1.0	1,263	—	—	—	0.2	0.1	400	3.0	1.6	543
0.4	—	—	0.1	—	500	—	—	—	1.1	1.0	988
0.9	1.0	1,114	@	—	—	@	—	600	0.6	0.6	1,110
0.6	1.0	1,170	0.1	—	462	@	—	471	1.4	1.1	770
0.2	—	—	@	—	—	@	—	—	0.1	0.1	926
1.1	1.0	1,170	—	—	—	1.6	—	—	0.1	—	656
17.2	18.0	1,076	@	0.1	433	0.6	—	523	0.1	0.1	879
0.2	—	—	0.1	—	361	@	0.2	325	0.4	0.2	417
7.1	6.0	884	@	—	—	@	—	—	0.2	0.1	—
6.6	8.0	1,091	—	—	—	@	—	—	—	—	—
28.2	29.0	1,029	—	—	—	@	—	300	—	—	—
142.9	160.0	1,120	—	—	—	@	0.6	360	@	—	600
14.0	15.0	1,044	—	—	—	3.1	—	112	0.5	0.5	998
121.7	142.0	1,161	—	—	—	1.3	1.8	601	0.2	0.2	1,097
56.1	56.0	992	—	—	—	—	0.7	520	0.1	—	750

हरियाणा में मुख्य फसलों के अधीन क्षेत्र,
Area, Production and Average Yield
(क्षेत्रफल 000 हेक्टेयरों में, उत्पादन 000 टनों में)
(Area in 000 hectares, Production in 000 Tonnes)

संख्या No. 12.7 (जारी Contd.)

वर्ष/जिला Year/District	अनाज (दालें) Foodgrains (Pulses)					
	अन्य दालें Other Pulses			कुल दालें Total Pulses		
	A	P	Y	A	P	Y
1	38	39	40	41	42	43
1966-67	31.0	12.0	..	1,150.0	563.0	..
1970-71	37.5	18.9	..	1,158.9	832.0	..
1975-76	36.4	15.9	..	1,193.9	952.0	..
1980-81	28.9	23.9	..	794.8	502.5	..
1985-86	49.3	40.9	..	846.3	686.6	..
1990-91	60.3	54.8	..	742.0	541.7	..
1991-92	61.1	59.2	..	389.1	273.1	..
1992-93	55.2	55.9	..	461.5	326.1	..
1993-94	53.1	55.4	..	477.8	468.7	..
1994-95* 1994-95*	56.1	65.5	..	474.4	516.3	..
अम्बाला Ambala	2.0	2.6	..	7.3	6.4	..
यमुनानगर Yamunanagar	0.6	0.9	..	4.7	3.6	..
कुरुक्षेत्र Kurukshetra	0.4	0.5	..	2.0	1.5	..
कैथल Kaithal	1.0	1.2	..	2.5	2.8	..
करनाल Karnal	1.5	1.5	..	3.6	3.6	..
पानीपत Panipat	2.1	2.4	..	2.4	2.5	..
सोनीपत Sonipat	19.0	32.4	..	21.8	33.4	..
रोहतक Rohtak	13.4	11.7	..	31.3	29.9	..
फरीदाबाद Faridabad	6.6	5.0	..	7.3	5.4	..
गुड़गांव Gurgaon	1.2	0.7	..	8.5	6.8	..
रिवाड़ी Rewari	0.1	0.1	..	6.7	8.1	..
महेन्द्रगढ़ Mahendragarh	0.2	0.1	..	28.4	29.1	..
भिवानी Bhiwani	4.0	1.4	..	146.9	162.0	..
जीन्द Jind	0.6	4.6	..	18.2	20.1	..
हिसार Hisar	2.0	0.3	..	125.2	144.3	..
सिरसा Sirsa	1.4	0.1	..	57.6	56.8	..

A— क्षेत्र

@ 50 हेक्टेयर/टन से कम

A—Area

@ Less than 50 hectares/tonnes.

P— उत्पादन

P—Production

Y—औसत उपज

Y—Average Yield

* आंकड़े अनन्तिम हैं।

figures are Provisional.

कृषि

AGRICULTURE

उत्पादन तथा प्रति हेक्टेयर औसत उपज

per hectare of Important Crops in Haryana

तथा औसत उपज किलोग्राम/हेक्टेयर में)

and Yield in Kgs. per hectares)

कुल अनाज (खाद्यान्न व दालें)			तेल बीज Oil Seeds								
Total Foodgrains (Cereals and Pulses)			मूंगफली Ground nut (nuts in shell)			तिल Sesamum			तोरिया, तारामीरा तथा सरसों Rape Seed and Mustard		
A	P	Y	A	P	Y	A	P	Y	A	P	Y
44	45	46	47	48	49	50	51	52	53	54	55
3,520.0	2,592.0	..	11.1	11.0	998	1.7	0.5	320	198.0	80.0	404
3,867.7	4,771.0	..	10.4	8.9	854	1.8	0.6	347	129.8	89.0	678
4,211.2	5,040.0	..	11.3	12.2	1,082	4.8	2.0	405	136.7	65.0	471
3,962.5	6,035.5	..	6.2	7.8	1,253	3.7	1.6	430	299.6	178.0	634
4,043.4	8,146.6	..	10.4	9.1	870	6.2	2.6	414	363.0	276.0	798
4,079.3	9,558.7	..	2.6	1.9	771	6.1	2.0	331	473.8	634.0	1,338
3,576.6	9,078.1	..	2.3	1.7	743	4.4	1.3	365	637.9	662.0	1,004
3,971.5	10,281.1	..	2.2	1.5	696	3.3	1.2	360	562.3	518.0	..
3,893.3	10,242.7	..	2.4	1.7	712	3.3	1.0	290	576.0	798.0	..
4,011.9	10,972.3	..	2.7	2.2	815	3.0	1.0	332	579.1	802.0	..
174.1	449.4	..	0.8	0.7	905	0.3	0.1	302	3.5	3.0	..
120.7	365.6	..	0.5	0.4	800	0.1	—	200	3.0	4.0	..
217.3	717.5	..	—	—	—	@	—	—	0.7	1.0	..
307.4	975.8	..	—	—	—	0.1	0.1	442	3.4	3.0	..
331.3	1,033.6	..	—	—	—	@	—	—	0.7	1.0	..
145.9	446.5	..	@	—	950	—	—	—	0.5	1.0	..
222.9	630.4	..	@	—	—	@	—	—	6.3	6.0	..
277.6	658.9	..	0.1	0.1	698	0.3	0.1	345	71.5	88.0	..
186.6	531.4	..	@	—	—	0.4	0.1	264	8.3	12.0	..
185.3	404.8	..	0.6	0.4	—	0.6	0.1	207	62.7	81.0	..
112.3	261.1	..	0.2	0.1	714	0.2	0.1	210	66.3	106.0	..
165.0	320.1	..	@	0.1	797	@	—	—	78.5	120.0	..
388.9	611.0	..	@	—	691	0.2	0.1	387	102.1	145.0	..
299.3	912.1	..	—	—	—	0.3	0.1	367	21.0	21.0	..
573.2	1,671.3	..	0.2	0.2	950	0.3	0.1	607	95.4	135.0	..
304.1	982.8	..	0.3	0.2	691	0.2	0.1	510	55.2	75.0	..

कृषि
AGRICULTURE

हरियाणा में मुख्य फसलों के अधीन क्षेत्र,
Area, Production and Average Yield
(क्षेत्रफल 000 हेक्टेयरों में, उत्पादन 000 टनों में)
(Area in 000 hectares, Production in 000 Tonnes)

संख्या No. 12.7 (जारी Contd.)

वर्ष/जिला Year/District	तेल बीज Oil Seeds					
	अलसी Linseed			अन्य तेल बीज Other Oilseeds		
	A	P	Y	A	P	Y
1	56	57	58	59	60	61
1966-67	0.6	0.2	..	0.6	0.3	..
1970-71	0.5	0.3	..	0.1
1975-76	0.4	0.2	..	0.3
1980-81	0.4	0.1	..	1.3
1985-86	0.3	0.1	487	0.2
1990-91	0.1	0.1	808	5.9
1991-92	0.1	—	649	56.6**	92.9**	..
1992-93	@	—	—	21.6**	37.8**	..
1993-94	@	—	—	13.6**	22.2**	..
1994-95*	@	—	—	33.9	55.3	..
अम्बाला Ambala	@	—	—	9.9	15.8	..
यमुनानगर Yamunanagar	—	—	—	4.5	7.8	..
कुरुक्षेत्र Kurukshetra	—	—	—	11.0	19.0	..
कैथल Kaithal	—	—	—	1.9	2.7	..
करनाल Karnal	—	—	—	3.9	6.8	..
पानीपत Panipat	—	—	—	0.9	1.5	..
सोनीपत Sonipat	—	—	—	0.7	0.9	..
रोहतक Rohtak	—	—	—	0.2	0.1	..
फरीदाबाद Faridabad	—	—	—	0.1	—	..
गुड़गांव Gurgaon	—	—	—	0.0	—	..
रिवाड़ी Rewari	—	—	—	0.0	—	..
महेन्द्रगढ़ Mahendragarh	—	—	—	0.1	—	..
भिवानी Bhiwani	—	—	—	0.2	—	..
जीन्द Jind	—	—	—	0.5	0.6	..
हिसार Hisar	@	—	—	0.0	0.1	..
सिरसा Sirsa	@	—	—	0.0	—	..

A— क्षेत्र

A—Area

P— उत्पादन

P—Production

Y— औसत उपज

Y—Average Yield

* आंकड़े अनन्तिम हैं।

* Figures are Provisional.

@ 50 हेक्टेयर/टन से कम

@ Less than 50 hectares/tonnes.

** सूरजमुखी सम्मिलित है।

** Includes Sunflower.

कृषि

AGRICULTURE

उत्पादन तथा प्रति हेक्टेयर औसत उपज

per hectare of Important Crops in Haryana

तथा औसत उपज किलोग्राम/हेक्टेयर में)

and Yield in Kgs. per hectare)

तेल बीज			कपास लुदी हुई @								
Oil Seeds			Cotton lint @								
कुल तेल बीज			अमेरिकन			देशी			कुल		
Total Oilseeds			American			Desi			Total		
A	P	Y	A	P	Y	A	P	Y	A	P	Y
62	63	64	65	66	67	68	69	70	71	72	73
212.0	92.0	..	81.0	134.3	300	102.0	153.3	289	183.0	287.6	..
142.6	98.8	..	88.6	188.0	359	104.8	185.0	299	193.4	373.0	..
153.5	79.4	..	108.3	214.0	340	146.7	251.0	290	255.0	465.0	..
311.2	187.5	..	21.6	480.0	387	104.6	163.0	264	316.2	643.0	..
380.1	287.8	..	262.3	622.0	402	81.8	123.0	255	344.1	745.0	367
488.5	638.0	..	421.6	1042.0	421	69.0	113.0	278	490.6	1155.0	400
701.3	757.9	..	439.4	1197.0	464	66.4	144.0	371	505.8	1341.0	451
589.4	558.5	..	469.9	1281.0	463	62.8	130.0	351	532.7	1411.0	450
595.3	822.9	..	488.2	999.0	348	74.9	125.0	283	563.1	1124.0	339
618.7	860.5	..	472.1	1,220.0	439	84.4	151.0	306	556.5	1,371.0	..
14.5	19.6	..	—	—	—	0.3	—	—	0.3	—	..
8.1	12.2	..	—	—	—	0.2	—	—	0.2	—	..
11.7	20.0	..	@	—	—	@	—	—	@	—	..
5.4	5.8	..	5.1	8.0	272	2.3	3.0	267	7.4	11.0	..
4.6	7.8	..	—	—	—	0.3	—	—	0.3	—	..
1.4	2.5	..	—	—	—	0.2	—	—	0.2	—	..
7.0	6.9	..	0.2	—	—	1.6	3.0	288	1.8	3.0	..
72.1	88.3	..	10.7	19.0	301	0.8	2.0	288	11.5	21.0	..
8.8	12.1	..	1.2	2.0	288	—	—	—	1.2	2.0	..
63.9	81.5	..	—	—	—	0.3	—	—	0.3	—	..
66.7	106.2	..	0.2	—	—	—	—	—	0.2	—	..
78.6	120.1	..	@	—	—	1.5	3.0	288	1.5	3.0	..
102.5	145.1	..	32.5	74.0	381	1.0	2.0	343	33.5	76.0	..
21.8	21.7	..	42.6	86.0	332	9.7	17.0	297	52.3	103.0	..
95.9	135.4	..	225.2	582.0	440	28.0	49.0	300	253.2	631.0	..
55.7	75.3	..	154.4	449.0	499	38.2	72.0	320	192.6	521.0	..

@ 170 किलोग्राम की हजार गांठों में।

@ In thousand bales of 170 Kg. each.

कृषि
AGRICULTURE

हरियाणा में मुख्य फसलों के अधीन क्षेत्र, उत्पादन तथा प्रति हेक्टेयर औसत उपज
Area, Production and Average Yield per hectare of Important Crops in Haryana
(क्षेत्रफल 000 हेक्टेयरों में, उत्पादन 000 टनों में तथा औसत उपज किलोग्राम/हेक्टेयर में)
(Area in 000 hectares, Production in 000 Tonnes and Yield in Kgs. per hectare)

संख्या No. 12.7 (समाप्त Concl.)

वर्ष/ज़िला	Year/District	गन्ना (गुड़)			आलू			लाल मिर्च (सूखी)			तम्बाकू		
		Sugarcane (Gur)			Potatoes			Chillies (Dry)			Tobacco		
		A	P	Y	A	P	Y	A	P	Y	A	P	Y
	1	74	75	76	77	78	79	80	81	82	83	84	85
	1966-67	150.0	510.0	3,400	3.7	55.5	14,972	6.22	3.9	628	1.03	1.3	1,271
	1970-71	155.7	707.0	4,504	4.6	70.6	13,587	9.59	6.8	706	0.54	0.7	1,323
	1975-76	157.8	687.0	4,323	10.6	211.5	20,085	13.54	12.2	898	0.60	0.6	901
	1980-81	113.1	460.0	4,067	11.4	182.6	16,004	10.6	10.9	1,029	0.20	0.2	854
	1985-86	104.2	501.0	4,864	9.9	145.9	13,937	11.2	12.2	1,088	0.2	0.2	921
	1990-91	147.8	780.0	5,273	10.5	164.8	15,722	5.0	5.9	1,172	@	0.2	304
	1991-92	161.9	905.0	5,587	13.0	235.4	18,152	4.3	5.0	1,148	@	—	1,120
	1992-93	138.4	672.0	4,869	13.1	219.5	16,697	5.4	6.4	1,176	@	—	889
	1993-94	111.8	646.0	5,768	11.3	189.6	16,729	4.5	5.5	1,218	@	—	827
1994-95*	1994-95*	118.8	696.0	5,849	11.7	160.0	13,692	3.0	3.1	1,003	@	0.6	—
अम्बाला	Ambala	9.4	50.0	5,523	1.7	23.2	13,550	0.5	0.6	1,330	—	—	—
यमुनानगर	Yamunanagar	39.3	230.0	5,275	1.5	19.8	13,500	@	—	900	—	—	—
कुरुक्षेत्र	Kurukshetra	9.3	56.0	6,167	4.7	66.5	14,202	0.2	0.2	1,000	—	—	—
कैथल	Kaithal	2.6	16.0	5,275	0.2	2.5	12,285	0.1	0.1	1,100	—	—	—
करनाल	Karnal	6.4	41.0	5,815	1.0	13.5	13,000	0.1	0.1	1,000	—	—	—
पानीपत	Panipat	4.2	24.0	5,875	0.2	2.3	12,296	0.4	0.4	1,000	@	—	—
सोनीपत	Sonipat	11.3	65.0	5,909	0.3	3.4	13,500	0.4	0.4	1,000	—	—	—
रोहतक	Rohtak	16.3	100.0	6,239	@	0.4	12,000	@	0.1	1,050	—	—	—
फरीदाबाद	Faridabad	6.5	32.0	4,609	0.6	7.0	12,335	0.2	0.2	800	—	—	—
गुड़गांव	Gurgaon	0.5	6.0	5,849	@	0.6	12,500	0.4	0.3	780	—	—	—
रिवाड़ी	Rewari	@	—	—	—	—	—	0.1	0.1	1,000	@	0.6	—
महेंद्रगढ़	Mahendragarh	—	—	—	@	—	—	@	—	800	@	—	—
भिवानी	Bhiwani	1.3	6.0	5,849	@	0.4	10,665	0.2	0.2	1,000	—	—	—
जिन्द	Jind	7.5	47.0	5,820	0.9	11.4	12,500	@	—	1,000	—	—	—
हिसार	Hisar	4.1	23.0	5,766	0.6	9.0	16,210	0.4	0.3	950	—	—	—
सिरसा	Sirsa	0.1	—	—	—	—	11,330	@	0.1	1,000	—	—	—

टिप्पणी (i) आंकड़ों का पूर्णांकन करने के कारण कुल जोड़ भिन्न हो सकते हैं।

प्राप्ति स्थान : निदेशक, भू-अभिलेख, हरियाणा।

(ii) क्षेत्र एवं उपज के आधार पर उत्पादन अनुमान तैयार करने से पहले

Source : Director of Land Records, Haryana.

क्षेत्र सम्बन्धी आंकड़ों का पूर्णांकन निकटतम हजार हेक्टेयर तक किया गया।

Note—(i) Total may not tally due to rounding off.

(ii) Before working out production estimates on the basis of area and yield, figures of area were rounded off to the nearest thousand hectare.

A— क्षेत्र

@ 50 हेक्टेयर/टन से कम

A—Area

@ Less than 50 hectares/tonnes.

P— उत्पादन

* आंकड़े अनन्तिम हैं।

P—Production

* Figures are Provisional.

Y—औसत उपज

Y—Average Yield

कृषि
AGRICULTURE

हरियाणा में अनाज के अधिक उपजाऊ वीजों की किस्मों के अधीन क्षेत्र
Area under High Yielding Varieties of Foodgrains in Haryana

संख्या No. 12.8

(000 हेक्टेयर)
(000 Hectares)

वर्ष/ज़िला Year/District	चावल Rice			मक्की Maize			बाजरा Bajra			गेहूं Wheat			
	Total	HYV	%	Total	HYV	%	Total	HYV	%	Total	HYV	%	
1	2	3	4	5	6	7	8	9	10	11	12	13	
1966-67	192.0	—	—	87.0	—	—	893.0	—	—	743.0	—	—	
1970-71	269.2	30	11.1	114.4	14	12.2	879.6	240	27.3	1,129.3	630	55.8	
1975-76	303.5	169	55.7	138.7	17	12.3	1,005.6	250	24.9	1,226.0	1,087	88.7	
1980-81	483.9	414	85.6	71.3	28	39.3	870.3	335	38.4	1,470.0	1,360	92.0	
1985-86	584.0	495	84.8	54.9	20	36.4	649.5	410	63.1	1,701.3	1,612	94.8	
1990-91	661.2	479	72.4	34.8	16	46.0	608.6	410	67.4	1,850.1	1,829	98.9	
1991-92	637.0	475	74.6	28.9	13	45.0	556.6	350	62.9	1,805.8	1,760	97.5	
1992-93	707.4	385	54.4	31.5	15	47.6	636.4	360	56.6	1,963.4	1,913	97.4	
1993-94	755.0	414	54.8	29.9	14	46.8	508.3	297	58.4	1,993.6	1,958	98.2	
1994-95 (P)	1994-95(P)	796.1	495	62.2	26.9	13	48.3	569.0	350	61.5	1,985.3	1,941	98.0
अम्बाला	Ambala	62.9	46	73.1	17.5	8	45.7	1.5	1	66.7	84.3	83	98.5
यमुनानगर	Yamunanagar	49.0	35	71.4	4.6	3	65.2	1.6	1	62.5	60.7	60	99.0
कुरुक्षेत्र	Kurukshetra	111.7	57	51.0	1.1	1	90.9	0.1	—	—	102.4	101	98.6
कैथल	Kaithal	127.5	77	60.4	0.3	—	—	7.9	5	63.3	168.4	168	99.8
करनाल	Karnal	158.7	86	54.2	1.6	1	62.5	1.7	1	58.8	165.1	164	99.3
पानीपत	Panipat	62.6	26	41.5	@	—	—	0.5	—	—	79.5	77	96.8
सोनीपत	Sonipat	45.6	23	50.4	0.3	—	—	7.6	4	52.6	129.6	127	98.0
रोहतक	Rohtak	8.8	6	68.2	0.1	—	—	37.3	22	59.0	147.1	140	95.2
फरीदाबाद	Faridabad	14.2	12	84.5	0.9	—	100.0	18.7	16	85.6	121.5	117	96.3
गुड़गांव	Gurgaon	4.9	4	81.6	0.1	—	—	50.0	40	79.5	102.4	89	86.9
रिवाड़ी	Rewari	—	—	—	—	—	—	55.3	25	45.2	43.5	42	96.6
महेन्द्रगढ़	Mahendragarh	—	—	—	@	—	—	98.4	65	65.0	36.4	36	99.0
भिवानी	Bhiwani	0.2	—	—	@	—	—	158.4	76	48.0	72.5	69	95.2
जीन्द	Jind	63.9	45	70.4	@	—	—	39.1	28	71.6	175.3	173	98.7
हिसार	Hisar	55.1	52	94.3	0.4	—	—	84.7	64	75.6	296.6	296	99.8
सिरसा	Sirsa	31.0	26	83.9	@	—	—	6.2	2	32.3	200.0	199	99.5

प्राप्ति स्थान : कृषि निदेशक, हरियाणा।

Source : Director of Agriculture, Haryana

(P) अनन्तम।

(P) Provisional.

कृषि
AGRICULTURE

फल तथा सब्जियों के अधीन क्षेत्र : 1994-95
Area under Fruits and Vegetables : 1994-95

संख्या No. 12.9

(हेक्टेयर)
(Hectares)

ज़िला	District	सेव	अंगूर	केला	सिटरस	आम	आड़ू तथा नाशपाती	अन्य ताजे फल	सूखे फल	आलू	शकर- कन्दी	प्याज	अन्य सब्जि- यां	कुल फल तथा सब्जियां	लह- सुन	
		App- les	Grapes	Bana- nas	Citrus	Man- goes	Peach- es and Pears	Other fresh fruits	Dry fruits	Pota- toes	Sweet Pota- toes	Onion	Other Vege- tables	Total fruits & lic tables	Gar- lic	
		1	2	3	4	5	6	7	8	9	10	11	12	13	14	15
अम्बाला	Ambala	—	—	—	—	—	—	226	—	1,712	1	1,505	3,690	7,134	39	
यमुनानगर	Yamunanagar	—	—	—	—	589	—	11	—	1,464	—	602	923	3,589	—	
कुरुक्षेत्र	Kurukshetra	—	—	—	—	—	—	791	—	4,681	—	—	1,272	6,744	11	
कैथल	Kaithal	—	—	—	—	172	—	117	—	208	—	28	108	633	9	
करनाल	Karnal	—	7	—	—	496	—	543	—	1,038	36	1	652	2,773	1	
पानीपत	Panipat	—	—	—	—	444	—	29	—	184	40	175	2,208	3,080	—	
सोनीपत	Sonipat	—	—	70	—	683	—	573	—	251	36	267	4,207	6,087	1	
रोहतक	Rohtak	—	—	—	—	—	—	810	—	31	—	382	1,287	2,510	—	
फरीदाबाद	Faridabad	—	—	—	—	—	—	687	—	568	11	2	2,245	3,513	—	
गुड़गांव	Gurgaon	—	—	—	—	—	—	339	—	49	—	460	3,224	4,072	—	
रिवाड़ी	Rewari	—	—	—	—	—	—	12	—	—	—	72	168	252	—	
महेन्द्रगढ़	Mahendragarh	—	—	—	—	—	—	9	—	2	5	16	766	798	—	
भिवानी	Bhiwani	—	—	—	—	—	—	489	—	34	—	—	841	1,364	—	
जीन्द	Jind	—	14	—	—	—	—	1181	—	910	55	135	1,179	3,474	—	
हिसार	Hisar	—	168	—	65	—	—	3,882	—	554	3	11	3,711	8,394	—	
सिरसा	Sirsa	—	35	—	—	—	—	2,032	—	—	—	—	1,109	3,176	1	
जोड़	Total	—	224	70	65	2,384	—	1,1731	—	11,686	187	3,656	27,590	57,593	62	

प्राप्ति स्थान : - निदेशक भू-अभिलेख, हरियाणा।

Source : Director of Land Records, Haryana.

हरियाणा में मुख्य फसलों की प्रतिशतता का ज़िलावार वितरण

DISTRICTWISE PERCENTAGE DISTRIBUTION OF PRINCIPAL CROPS IN HARYANA

कृषि
AGRICULTURE

हरियाणा में प्रमुख फसलों की प्रतिशतता
Districtwise Percentage Distribution of Principal

संख्या No. 12.10 (जारी contd.)

ज़िला	District	काश्त के योग्य क्षेत्र (000 हेक्टेयर) Total Cultivable Area (000 Hectares)	बोया गया निवल क्षेत्र (000 हेक्टेयर) Net area sown (000 Hectares)	काश्त योग्य कुल क्षेत्र पर प्रतिशतता Percentage to total Cultivable Area	सिंचित निवल क्षेत्र Net Area Irrigated	
					क्षेत्र (000 हेक्टेयर) Area (000 Hectares)	खाना 3 पर प्रतिशतता Percentage to Col. 3
	1	2	3	4	5	6
अम्बाला	Ambala	158	139	88.0	91	65.5
यमुनानगर	Yamunanagar	126	124	98.4	101	81.5
कुरुक्षेत्र	Kurukshetra	148	147	99.3	147	100.0
कैथल	Kaithal	197	197	100.0	195	99.0
कर्नाल	Karnal	197	193	98.0	188	97.4
पानीपत	Panipat	108	94	87.0	93	98.9
सोनीपत	Sonipat	182	172	94.5	166	96.5
रोहतक	Rohtak	319	301	94.4	210	69.8
फरीदाबाद	Faridabad	161	157	97.5	102	65.0
गुड़गांव	Gurgaon	213	187	87.8	53	28.3
रिवाड़ी	Rewari	132	127	96.2	101	79.5
महेंद्रगढ़	Mahendragarh	163	156	95.7	105	67.3
भिवानी	Bhiwani	365	355	97.3	199	56.1
जिन्द	Jind	244	236	96.7	209	88.6
हिसार	Hisar	644	589	91.5	443	75.2
सिरसा	Sirsa	403	385	95.5	316	82.1
जोड़	Total	3,760	3,559	94.7	2,719	76.4

संख्या No. 12.10 (समाप्त conclud.)

ज़िला	District	गेहूं		जौ	
		Wheat		Barley	
		राज्य में गेहूं क्षेत्र पर प्रतिशतता Percentage to Wheat Area in State	राज्य उपज पर प्रतिशतता Percentage to State Production	राज्य में जौ क्षेत्र पर प्रतिशतता Percentage to Barley Area in State	राज्य उपज पर प्रतिशतता Percentage to State Production
1	15	16	17	18	
अम्बाला	Ambala	4.3	3.3	0.8	—
यमुनानगर	Yamunanagar	3.1	2.5	0.2	—
कुरुक्षेत्र	Kurukshetra	5.2	5.2	0.0	—
कैथल	Kaithal	8.5	8.6	0.6	—
करनाल	Karnal	8.3	8.5	0.2	—
पानीपत	Panipat	4.0	4.0	0.8	—
सोनीपत	Sonipat	6.5	6.6	1.6	2.2
रोहतक	Rohtak	7.4	7.3	9.7	8.0
फरीदाबाद	Faridabad	6.1	6.1	6.9	8.8
गुड़गांव	Gurgaon	5.2	4.5	9.5	10.3
रिवाड़ी	Rewari	2.2	2.4	9.3	10.3
महेन्द्रगढ़	Mahendgarh	1.8	1.9	3.6	5.2
भिवानी	Bhiwani	3.7	3.4	12.7	11.0
जीन्द	Jind	8.8	9.0	4.0	3.7
हिसार	Hisar	14.9	16.0	21.4	22.1
सिरसा	Sirsa	10.0	10.7	18.5	18.4
जोड़	Total	100.0	100.0	100.0	100.0

कृषि
AGRICULTURE

का जिलावार वितरण : 1994-95
Crops in Haryana : 1994-95

चना		गन्ना		कपास		तोरिया, तारामीरा तथा सरसों	
Gram		Sugarcane		Cotton		Rape and Mustard	
राज्य में चना क्षेत्र पर प्रतिशतता	राज्य उपज पर प्रतिशतता	राज्य में गन्ना क्षेत्र पर प्रतिशतता	राज्य उपज पर प्रतिशतता	राज्य में कपास क्षेत्र पर प्रतिशतता	राज्य उपज पर प्रतिशतता	राज्य में तोरिया, तारामीरा तथा सरसों क्षेत्र पर प्रतिशतता	राज्य उपज पर प्रतिशतता
Percentage to Gram Area in State	Percentage to State Production	Percentage to Sugarcane Area in State	Percentage to State Production	Percentage to Cotton Area in State	Percentage to State Production	Percentage to Rape and Mustard Area in State	Percentage to State Production
19	20	21	22	23	24	25	26
0.4	0.5	7.9	0.8	0.1	—	0.6	0.4
0.2	0.2	33.1	35.3	0.0	—	0.5	0.4
0.1	—	7.8	8.6	0.0	—	0.1	0.1
0.4	0.2	2.2	2.5	1.3	0.8	0.6	0.4
0.1	0.2	5.4	6.3	0.1	—	0.1	0.1
0.0	—	3.5	3.7	0.0	—	0.1	0.1
0.3	0.2	9.5	10.0	0.3	0.2	1.1	0.7
4.3	4.1	13.7	15.4	2.1	1.5	12.3	11.0
0.0	—	5.5	4.9	0.2	0.1	1.4	1.5
1.8	1.4	0.4	0.9	0.1	—	10.8	10.1
1.6	1.8	0.0	—	0.0	—	11.4	13.2
7.1	6.6	—	—	0.3	0.2	13.6	15.0
35.8	36.4	1.1	0.9	6.0	5.5	17.6	18.1
3.5	3.4	6.3	7.2	9.3	7.5	3.6	2.6
30.4	32.3	3.5	3.5	45.5	46.0	16.4	16.8
14.0	12.7	0.1	—	34.6	38.0	9.5	9.4
100.0	100.0	100.0	100.0	100.0	100.0	100.0	100.0

प्राप्ति स्थान : - अर्थ तथा सांख्यिकीय संगठन, हरियाणा।

Source : Economic & Statistical Organisation, Haryana.

कृषि

AGRICULTURE

हरियाणा में कृषि सम्बन्धी विभिन्न सूचकांक

Various Index Numbers relating to Agriculture in Haryana

संख्या No. 12.11

(आधार : त्रैवर्षान्त 1981-82=100)

(Base : Triennium ending 1981-82=100)

वर्ष	फसल अधीन क्षेत्र का सूचकांक	बोया गया निवल क्षेत्र सूचकांक	फसल गहनता सूचकांक	फसल स्वरूप सूचकांक	औसत उपज सूचकांक	निवल क्षेत्र की प्रति हेक्टेयर उपज सूचकांक	कृषि उपज का सूचकांक
Year	Index of Area under crops	Index of net area sown	Index of cropping intensity	Index of cropping pattern	Index of yield	Index of productivity per hectare of net area sown	Index of Agricultural production
1	2	3	4	5	6	7	8
1969-70	92.79	98.37	93.35	96.68	101.92	92.95	91.43
1970-71	92.87	98.84	93.21	96.60	96.84	87.90	86.88
1975-76	101.98	100.49	100.83	97.40	100.49	99.33	99.82
1980-81	100.51	99.88	101.66	101.31	104.46	106.50	106.37
1985-86	103.36	100.19	103.93	103.13	132.75	141.23	141.50
1986-87	105.17	100.44	104.80	102.21	127.18	136.11	136.71
1987-88	86.46	89.65	97.17	108.36	120.20	125.61	112.61
1988-89	109.43	98.83	113.09	111.16	139.03	171.12	169.12
1989-90	105.70	99.63	105.44	107.50	143.06	163.16	162.56
1990-91	110.07	99.13	111.00	107.76	152.70	182.71	181.12
1991-92	103.49	97.27	106.45	113.64	152.31	184.15	179.12
1992-93	110.52	96.33	112.93	115.25	145.63	192.56	185.49
1993-94	109.22	97.41	98.27	116.89	149.50	195.93	190.86
1994-95(P)	111.73	98.69	101.22	115.37	159.14	207.86	205.14

प्राप्ति स्थान : - अर्थ तथा सांख्यिकीय संगठन, हरियाणा।

Source : Economic & Statistical Organisation, Haryana.

(P) अनन्तिम।

(P) Provisional.

INDEX OF AGRICULTURAL PRODUCTION IN HARYANA

(BASE TRIENNIUM ENDING 1981-82 = 100)

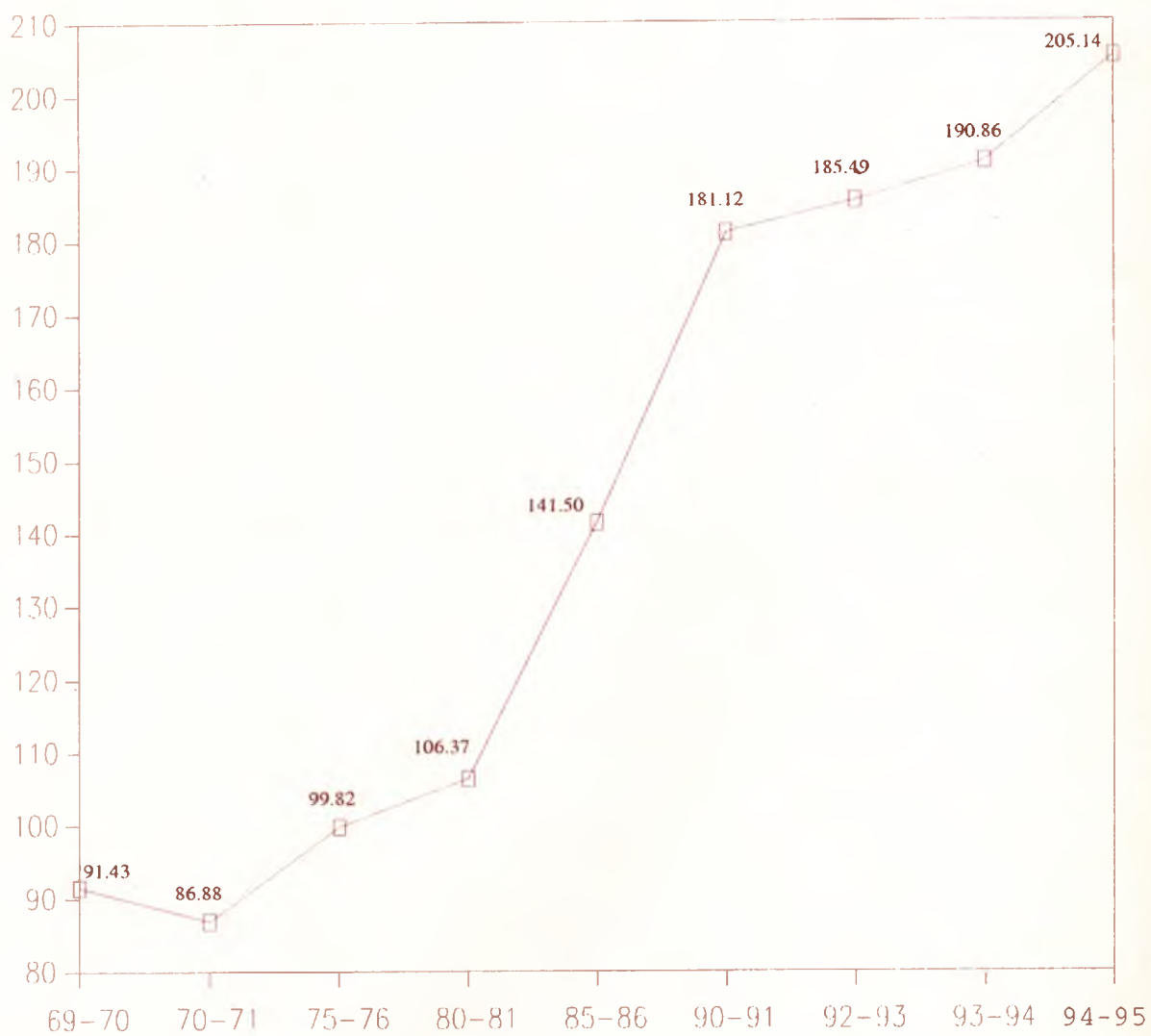

हरियाणा में फसल अधीन क्षेत्र के सूचकांक

INDEX NUMBERS OF AREA UNDER CROPS IN HARYANA

कृषि

AGRICULTURE

हरियाणा में फसल अधीन क्षेत्र के सूचकांक
Index Numbers of area under crops in Haryana

(आधार : त्रैवर्षान्त 1981-82=100)

संख्या No. 12.12 (जारी contd.)

Base : Triennium ending 1981-82=100

Commodity/Group	1969-70	1970-71	1975-76	1980-81	1985-86	1990-91	1992-93	1993-94	1994-95
									(P)
1	2	3	4	5	6	7	8	9	10
1. अनाज -	1. Food Grains—								
(a) खाद्यान्न	(a) Cereals								
(i) खरीफ	(i) Kharif								
चावल	48.24	53.92	60.79	96.92	114.58	129.73	138.79	148.13	156.20
बाजरा	110.05	104.01	118.91	102.91	76.80	71.97	75.25	60.11	67.29
मक्की	152.79	157.19	190.58	97.98	75.46	47.84	43.26	41.06	37.93
ज्वार	177.18	158.03	124.74	104.96	88.63	99.22	90.55	69.22	84.33
कुल खरीफ खाद्यान्न	97.79	94.99	104.93	100.92	90.68	92.62	96.46	89.36	97.02
(i) रबी	(i) Rabi								
गेहूँ	67.56	74.99	81.40	98.22	112.96	122.84	130.37	132.37	131.82
जौ	134.36	100.15	163.32	114.82	80.87	46.56	48.85	35.47	45.65
कुल रबी खाद्यान्न	72.04	76.68	86.91	99.33	110.83	117.74	124.92	125.89	126.06
कुल खाद्यान्न	84.64	85.63	95.29	100.11	100.97	105.44	110.98	108.00	111.84
(b) दालें	(b) Pulses								
चना	144.44	135.70	143.27	93.50	98.55	84.10	50.25	52.50	51.78
मूंग	584.92	567.27	433.66	103.36	105.88	269.75	127.56	155.54	171.42
माश	84.81	81.16	77.51	113.98	52.89	31.02	23.72	24.27	18.98
मसर	114.80	104.64	100.00	107.03	101.97	71.49	42.23	41.29	37.85
कुल दालें	141.06	138.00	142.44	94.25	98.07	83.87	49.99	52.24	51.46
कुल अनाज	96.16	96.33	104.93	98.91	100.37	101.08	98.56	96.65	99.54
2. अनाज इतर -	2. Non-Food Grains—								
(a) तेल के बीज	(a) Oil Seeds								
मूंगफली	171.43	148.57	161.42	88.57	148.58	37.15	30.72	34.86	38.57
तिल	51.37	48.66	129.74	100.00	167.57	164.87	90.00	90.54	81.62
तोरिया, तारामीरा तथा सरसों	57.00	61.60	64.88	142.19	172.29	224.89	266.88	273.38	274.99
अलसी	136.37	136.37	109.09	109.09	81.84	27.28	13.64	5.46	5.46
कुल तेल के बीज	60.65	64.26	69.09	139.73	171.30	217.61	256.02	262.32	263.82

कृषि

AGRICULTURE

हरियाणा में फसल अर्धीन क्षेत्र के सूचकांक
Index Numbers of area under crops in Haryana

(आधार : त्रैवर्षान्त 1981-82=100)

संख्या No. 12.12 (समाप्त conclud.)

Base : Triennium ending 1981-82=100

Commodity/Group	1969-70	1970-71	1975-76	1980-81	1985-86	1990-91	1992-93	1993-94	1994-95	
									(P)	
1	2	3	4	5	6	7	8	9	10	
(b) रेशेदार फसलें	(b) Fibres									
रूई (देशी)	Cotton (Desi)	96.36	97.85	136.97	97.67	76.38	64.43	58.65	69.95	78.79
रूई (अमेरिकन)	Cotton (American)	42.90	41.68	50.94	99.53	123.38	198.31	221.03	229.66	222.08
कुल रेशेदार फसलें	Total Fibres	60.82	60.50	79.86	98.90	107.63	153.45	166.62	176.14	174.06
(c) विविध	(c) Miscellaneous—									
आलू	Potatoes	32.25	36.90	85.02	91.44	79.41	84.23	105.48	90.88	93.77
गन्ना	Sugarcane	130.45	119.90	121.51	87.09	80.23	113.80	106.61	86.07	91.51
मिर्च (सूखी लाल)	Chillies (Dry)	57.67	93.41	131.87	103.25	109.09	48.71	53.00	43.84	30.10
तम्बाकू	Tobacco	432.38	238.25	264.71	88.23	88.24	44.12	88.24	132.36	220.60
कुल विविध	Total Miscellaneous	118.00	111.53	119.45	88.53	82.12	106.88	102.80	83.54	87.49
कुल अनाज इतर	Total Non-Food Grains	73.37	72.95	85.14	109.66	122.36	163.69	181.13	183.29	183.68
कुल पदार्थ	All Commodities	92.79	92.87	101.98	100.51	103.36	110.07	110.52	109.22	111.73

P—अनन्तिम

P—Provisional

प्राप्ति स्थान :— अर्थ तथा सांख्यिकीय संगठन, हरियाणा।

Source :—Economic and Statistical Organisation, Haryana.

कृषि

AGRICULTURE

हरियाणा में कृषि उत्पादन के सूचकांक
Index of Agricultural Production in Haryana

(आधार : त्रैवर्षान्त 1981-82=100)

संख्या No. 12.13 (जारी contd.)

Base : Triennium ending 1981-82=100

Commodity/Group	Weight	1969-70	1970-71	1975-76	1980-81	1985-86	1990-91	1992-93	1993-94	1994-95 (P)	
1	2	3	4	5	6	7	8	9	10	11	
1. अनाज	1. Food Grains—										
(a) खाद्यान्न	(a) Cereals										
(i) खरीफ	(i) Kharif										
चावल	Rice	11.48	32.32	39.97	54.31	109.41	141.91	159.37	163.37	179.10	193.79
बाजरा	Bajra	4.72	123.56	198.56	146.15	113.94	75.72	127.00	179.38	79.19	173.83
मक्की	Maize	0.81	202.48	192.13	252.73	119.70	94.58	72.41	81.27	53.19	65.01
ज्वार	Jawar	0.37	150.00	158.33	97.23	133.33	77.79	180.56	127.78	69.45	77.78
कुल खरीफ खाद्यान्न	Total Kharif Cereals	17.38	67.53	92.65	89.41	111.63	120.36	146.98	163.13	143.76	179.90
(i) रबी	(i) Rabi										
गेहूँ	Wheat	42.51	61.50	67.09	69.56	99.99	150.71	184.40	203.65	206.77	209.06
जौ	Barley	1.46	128.88	85.46	153.12	125.40	110.85	74.13	85.22	74.13	94.22
कुल रबी खाद्यान्न	Total Rabi Cereals	43.97	63.74	67.70	72.33	100.83	149.39	180.74	199.72	202.37	205.25
कुल खाद्यान्न	Total Cereals	61.35	64.81	74.77	77.17	103.89	141.17	171.18	189.35	185.77	198.07
(b) दालें	(b) Pulses										
चना	Gram	9.79	331.64	223.07	252.42	126.62	173.92	130.48	72.34	112.13	122.42
मूंग	Moong	0.09	335.30	331.37	427.04	102.35	109.41	204.70	91.76	105.88	120.00
माश	Mash	0.20	56.15	54.67	75.37	112.31	56.16	19.20	13.30	10.34	13.29
मसर	Massar	0.29	101.71	92.31	95.71	105.36	111.00	86.87	53.90	53.10	52.30
कुल दालें	Total Pulses	10.37	319.93	217.11	246.14	125.54	169.33	127.76	70.85	108.46	118.33
कुल अनाज	Total Food Grains	71.72	101.70	95.35	101.60	107.02	145.24	164.90	172.22	174.59	186.54
2. अनाज इतर —	2. Non-Food Grains—										
(a) तेल के बीज	(a) Oil Seeds										
भूंगफली	Groundnuts	0.22	126.33	117.12	160.54	102.63	119.73	25.00	19.74	22.37	28.95
तिल	Sesamum	0.07	52.17	39.13	130.44	104.35	169.58	130.46	78.28	65.23	65.23
तोरिया, तारामीरा तथा सरसों	Rape and Mustard	4.57	60.66	69.30	50.61	138.59	214.91	493.70	403.37	621.41	624.52
अलसी	Lin Seed	0.01	225.00	225.00	150.00	75.00	75.00	75.00	97.50	97.50	105.00
कुल तेल के बीज	Total Oil Seeds	4.87	63.84	71.35	56.93	136.34	209.67	466.45	380.74	585.28	588.51

कृषि

AGRICULTURE

हरियाणा में कृषि उत्पादन के सूचकांक
Index of Agricultural Production in Haryana

(आधार : त्रैवर्षान्त 1981-82=100)

संख्या No. 12.13 (समाप्त conclud.)

Base : Triennium ending 1981-82=100

Commodity/Group	Weight	1969-70	1970-71	1975-76	1980-81	1985-86	1990-91	1992-93	1993-94	1994-95 (P)
1	2	3	4	5	6	7	8	9	10	11
(b) रेशेदार फसलें	(b) Fibres									
रूई (देशी)	Cotton (Desi)	2.68	99.80	110.56	150.00	97.41	127.97	117.56	135.25	130.05
रूई (अमेरिकन)	Cotton (American)	8.95	36.78	40.20	45.43	101.91	132.06	221.24	271.99	212.11
कुल रेशेदार फसलें	Total Fibres	11.63	51.30	56.41	69.53	100.87	131.12	197.35	240.48	193.20
(c) विविध	(c) Miscellaneous—									
आलू	Potatoes	1.46	29.18	35.64	106.77	92.19	73.67	83.22	110.84	95.74
गन्ना	Sugarcane	9.64	86.90	77.57	152.43	95.37	103.87	161.71	139.32	133.93
मिर्च (सूखी लाल)	Chillies (Dry)	0.67	84.47	64.54	115.81	103.48	115.82	56.02	60.77	52.22
तम्बाकू	Tobacco	0.01	510.00	297.50	300.00	100.00	100.00	100.00	85.00	95.00
कुल विविध	Total Miscellaneous	11.78	79.97	71.82	136.63	95.44	100.80	145.92	131.28	124.52
कुल अनाज इतर	Total Non-Food Grains	28.28	65.40	65.40	95.31	104.72	132.02	222.27	219.15	232.11
कुल पदार्थ	All Commodities	100.00	91.43	86.88	99.82	106.37	141.50	181.12	185.49	190.86

P—अनन्तिम

P—Provisional

प्राप्ति स्थान :— अर्थ तथा सांख्यिकीय संगठन, हरियाणा।

Source :—Economic and Statistical Organisation, Haryana.

कृषि
AGRICULTURE
भारत में राज्यवार प्रमुख फसलों
Area under Principal crops in India

संख्या No. 12.14

राज्य	State	अनाज FOODGRAINS							
		खाद्यान्न Cereals							
		चावल	ज्वार	बाजरा	मक्की	गेहूँ	जौ	अन्य खाद्यान्न	कुल खाद्यान्न
		Rice	Jawar	Bajra	Maize	Wheat	Barley	Other Cereals	Total Cereals
1		2	3	4	5	6	7	8	9
आंध्र प्रदेश	Andhra Pradesh	3921	1075	190	315	8	--	271	5780
अरुणाचल प्रदेश	Arunachal Pradesh	122	--	--	38	4	--	19	183
असम	Assam	2528	--	--	19	76	--	10	2633
बिहार	Bihar	4792	5	8	664	1963	52	150	7634
गोवा	Goa	54	--	--	--	--	--	4	58
गुजरात	Gujarat	598	509	1150	344	409	--	64	3074
हरियाणा	Haryana	640	103	566	30	1808	57	--	3204
		(637)	(103)	(557)	(29)	(1806)	(56)	(--)	(3188)
हिमाचल प्रदेश	Himachal Pradesh	83	--	--	315	378	26	22	824
जम्मू तथा कश्मीर	Jammu & Kashmir	273	--	20	298	245	8	11	855
कर्नाटक	Karnataka	1270	2090	427	280	203	--	1186	5456
केरल	Kerala	545	5	--	--	--	--	5	555
मध्य प्रदेश	Madhya Pradesh	5098	1479	169	855	3267	74	1173	12115
महाराष्ट्र	Maharashtra	1572	5485	1910	117	628	2	315	10029
मणिपुर	Manipur	160	--	--	4	--	--	--	164
मेघालय	Meghalaya	104	--	--	17	5	--	2	128
मिजोरम	Mizoram	56	--	--	7	--	--	--	63
नागालैंड	Nagaland	129	--	--	25	@	--	10	164
उड़ीसा	Orissa	4547	27	8	173	31	--	316	5102
पंजाब	Punjab	2074	(a)	10	177	3233	50	--	5544
राजस्थान	Rajasthan	140	707	4587	945	1779	254	30	8442
सिक्किम	Sikkim	19	--	--	40	11	2	6	78
तामिलनाडू	Tamil Nadu	2293	578	243	35	(a)	--	331	3480
त्रिपुरा	Tripura	257	--	--	(a)	4	--	2	263
उत्तर प्रदेश	Uttar Pradesh	5298	516	745	1035	8626	107	450	17077
पश्चिमी बंगाल	West Bengal	5680	1	(a)	48	269	10	22	6030
अन्य केन्द्रीय प्रशासित क्षेत्र	Other Centrally Administered Areas	54	12	3	(a)	33	1	3	106
अखिल भारत	All India	42307	12592	10036	5781	22980	943	4402	99041

P—अन्तिम

P—Provisional

**अन्य दलों में शामिल।

**Included in Other Pulses.

@—500 हेक्टेयर से कम।

@—Less than 500 Hectares.

कृषि

AGRICULTURE

के अधीन क्षेत्र : 1991-92 (P)

by States : 1991-92 (P)

(हजार हेक्टेयरो में)
(Thousand Hectares)

अनाज FOODGRAINS				तेल के बीज Oil seeds							अन्य फसलें Other crops			
दालें Pulses			कुल अनाज Total food- grains	मूंगफली Ground- nut	तिल Sesa- mum	तोरिया Rape seed and mustard	अलसी के बीज Lin- seed	अरंड के बीज Castor seeds	अन्य तेल के बीज Other oil seeds	कुल तेल के बीज Total oil seeds	गन्ना Sugar- cane	कपास Cotton	आलू Pota- toes	
चना Gram	तुर Tur	अन्य दालें Other Pulses	कुल दालें Total Pulses											
10	11	12	13	14	15	16	17	18	19	20	21	22	23	24
61	338	1,247	1,646	7,427	2,481	184	5	6	334	320	3,330	202	707	1
--	--	5	5	188	--	1	18	--	--	2	21	--	--	5
@	7	110	117	2,750	--	15	303	8	2	--	328	38	2	62
149	66	883	1,098	8,732	5	15	104	71	1	32	228	145	1	168
--	--	6	6	64	1	--	--	--	--	--	1	2	--	--
67	397	359	823	3,896	1,942	238	393	--	278	23	2,874	120	1,135	19
305	52	27	384	3,588	2	5	638	@	--	100	745	161	509	10
(307)	(**)	(82)	(389)	(3577)	(2)	(4)	(638)	(@)	(@)	(57)	(701)	(162)	(506)	(13)
3	1	36	40	864	1	8	8	4	--	1	22	2	@	14
1	--	38	39	895	@	15	60	1	--	--	76	@	@	2
208	531	1,004	1,743	7,198	1,332	163	5	26	25	1,435	2,986	285	586	24
--	@	25	25	579	13	11	--	--	--	--	24	8	8	--
2,196	452	1,849	4,497	16,612	281	217	606	374	1	2,884	4,363	46	560	33
434	1,016	1,558	3,008	13,038	742	280	5	133	4	1,087	2,251	453	2,724	13
--	--	--	--	164	--	1	2	--	--	--	3	2	@	4
1	1	1	3	132	--	1	7	--	--	1	9	@	8	18
--	@	3	3	66	--	4	2	--	--	1	7	@	1	@
2	@	11	13	177	1	2	9	1	--	2	15	3	@	1
38	168	1,929	2,135	7,237	357	345	175	34	29	214	1,154	43	6	10
25	13	64	102	5,646	12	18	92	1	--	83	206	109	660	46
1,029	22	1,779	2,830	11,273	248	692	2,393	38	12	179	3,562	31	475	1
--	--	13	13	91	--	--	8	--	--	6	14	--	--	4
4	131	685	820	4,300	1,099	149	@	--	26	24	1,298	238	264	5
1	1	9	11	274	2	4	9	--	--	--	15	2	1	4
1,103	522	1,250	2,875	19,952	126	135	1,293	179	@	38	1,771	1,933	13	357
26	6	282	314	6,343	21	123	412	10	@	8	574	17	@	229
@	3	11	14	119	2	1	6	--	--	--	9	4	1	@
5,653	3,727	13,184	22,564	1,21,605	8,668	2,627	6,553	886	712	6,440	25,886	3,844	7,661	1,030

प्राप्ति स्थान :—कृषि मंत्रालय, भारत सरकार।

Source :—Ministry of Agriculture, Government of India.

नोट :—हरियाणा के कोष्ठकों में दिए गए आंकड़े अन्तिम हैं।

Note :—Figures given in brackets for Haryana are final.

संख्या No. 12.15

राज्य	State	अनाज							कुल
		FOODGRAINS							
1		खाद्यान्न							9
		Cereals							
		चावल	ज्वार	बाजरा	मक्की	गेहूँ	जौ	अन्य	कुल
		Rice	Jawar	Bajra	Maize	Wheat	Barley	Other	Total
								Cereals	Cereals
आंध्र प्रदेश	Andhra Pradesh	9465.3	673.2	138.9	638.8	6.7	--	233.2	11,156.1
अरुणाचल प्रदेश	Arunachal Pradesh	143.1	--	--	45.9	6.8	--	19.5	215.3
असम	Assam	3,197.2	--	--	11.8	111.2	--	5.7	3,325.9
बिहार	Bihar	4,460.5	2.4	3.3	1,223.8	3,566.0	44.9	112.3	9,413.2
गोवा	Goa	137.2	--	--	--	--	--	4.2	141.4
गुजरात	Gujarat	690.6	199.2	819.1	350.5	905.7	--	34.7	2,999.8
हरियाणा	Haryana	1,812.0 (1,803.0)	29.0 (29.0)	320.0 (314.0)	48.0 (47.0)	6,502.0 (6,496.0)	118.0 (116.0)	0.0 (--)	8,829.0 (8,805.0)
हिमाचल प्रदेश	Himachal Pradesh	103.0	--	--	589.2	595.8	36.6	10.9	1,335.5
जम्मू तथा कश्मीर	Jammu & Kashmir	568.4	--	9.5	445.6	297.4	6.5	6.3	1,333.7
कर्नाटक	Karnataka	2,856.4	1,692.0	223.5	845.9	144.3	--	1498.5	7,260.6
केरल	Kerala	1,065.8	2.3	--	--	--	--	4.0	1,072.1
मध्य प्रदेश	Madhya Pradesh	5,428.3	1,090.8	124.5	856.7	4,673.1	91.2	192.2	12,456.8
महाराष्ट्र	Maharashtra	2,100.2	3,390.1	897.8	129.6	625.7	1.8	275.0	7,420.2
मणिपुर	Manipur	339.9	--	--	9.6	--	--	0.0	349.5
मेघालय	Meghalaya	119.8	--	--	21.5	5.9	--	2.5	149.7
मिजोरम	Mizoram	71.0	--	--	12.3	--	--	0.0	83.3
नागालैंड	Nagaland	164.0	--	--	25.0	1.6	--	7.9	198.5
उड़ीसा	Orissa	6,659.7	29.6	7.2	221.5	51.3	--	274.9	7,244.2
पंजाब	Punjab	6,755.0	0.2	11.0	347.0	12,295.0	147.0	0.0	19,555.2
राजस्थान	Rajasthan	118.6	156.6	1,070.3	764.4	4,478.4	439.4	2.7	7,030.4
सिक्किम	Sikkim	23.9	--	--	57.7	17.5	2.3	6.0	107.4
तामिलनाडू	Tamil Nadu	5,927.6	702.5	259.9	51.8	0.2	--	437.1	7,379.1
त्रिपुरा	Tripura	474.5	--	--	1.6	6.9	--	0.0	483.0
उत्तर प्रदेश	Uttar Pradesh	9,104.4	384.2	753.8	1,140.7	20,155.8	749.1	478.0	32,766.0
पश्चिमी बंगाल	West Bengal	11,756.1	0.3	0.2	143.7	530.2	11.6	16.5	12,458.6
अन्य केन्द्रीय प्रशासित क्षेत्र	Other Centrally Administered Areas	121.3	4.9	5.5	--	109.8	1.4	5.9	248.8
अखिल भारत	All India	73,663.8	8,357.3	4,644.5	7,982.6	55,087.3	1,649.8	3,628.0	1,55,013.3

P—अन्तिम

P—Provisional

**अन्य दलों में शामिल।

**Included in other Pulses.

टिप्पणियां—

- (i) मूंगफली से अभिप्राय छिलका सहित गिरी।
- (ii) कपास का उत्पादन साफ कपास से है और 170 कि.ग्रा. की हजार गांठों में है।
- (iii) हरियाणा के कोष्ठकों में दिए गए आंकड़े अन्तिम हैं।
@ गन्ना (गुड़) से सम्बन्धित है।

कृषि

AGRICULTURE

के अधीन क्षेत्र : 1991-92 (P)

by States : 1991-92 (P)

(000 टनों में)
(000 Tonnes)

अनाज FOODGRAINS				तेल के बीज Oil seeds							अन्य फसलें Other crops			
दालें Pulses			कुल अनाज Total food- grains	मूंगफली Ground- nut	तिल Sesa- mum	तोरिया तारामिरा Rape seed and mustard	अलसी के बीज Lin- seed	अरंड के बीज Castor seeds	अन्य तेल के बीज Other oil seeds	कुल तेल के बीज Total oil seeds	गन्ना Sugar- cane	कपास Cotton	आलू Pota- toes	
चना Gram	तुर Tur	अन्य दालें Other Pulses	कुल दालें Total Pulses	Total	Ground- nut	Sesa- mum	Rape seed and mustard	Lin- seed	Castor seeds	Other oil seeds	Total oil seeds	Sugar- cane	Cotton	Pota- toes
10	11	12	13	14	15	16	17	18	19	20	21	22	23	24
42.7	124.4	635.8	802.9	11959.0	2151.9	40.8	1.3	0.8	92.0	203.2	2490.0	15056.7	1298.5	3.3
--	--	4.5	4.5	219.8	--	0.7	16.5	--	--	2.7	19.9	--	--	32.5
1.5	4.5	47.3	53.3	3379.2	--	7.3	177.7	3.8	0.8	0.0	189.6	1454.0	1.0	473.3
151.2	91.0	596.9	839.1	10252.3	3.7	4.0	109.0	34.2	0.4	13.3	164.6	7076.6	0.6	1525.8
--	--	4.9	4.9	146.3	1.5	--	--	--	--	0.0	1.5	88.0	--	--
39.5	239.7	114.5	393.7	3393.5	699.7	45.3	458.2	--	425.3	15.2	1643.7	10239.4	1180.7	532.9
201.0	53.0	16.2	270.2	9099.2	1.7	1.5	662.0	0.0	--	161.8	827.0	9000.0	1350.0	171.4
(202.0)	(**)	(71.1)	(273.1)	(9078.1)	(1.7)	(1.3)	(662.0)	(--)	(--)	(92.9)	(757.9)	(905.0@)	(1341.0)	(235.4)
2.2	0.2	11.5	13.9	1349.4	0.5	2.4	2.8	1.3	--	0.2	7.2	28.1	0.3	150.3
0.3	--	25.5	25.8	1359.5	0.2	8.8	36.4	0.5	--	0.0	45.9	11.9	0.1	3.0
80.9	175.7	392.9	649.5	7910.1	1110.0	55.2	1.3	8.2	25.0	617.6	1817.3	24117.0	795.2	358.4
--	0.2	18.0	18.2	1090.3	9.5	2.0	--	--	--	0.0	11.5	547.1	13.6	--
1757.8	345.7	703.0	2806.5	15263.3	205.5	35.3	500.0	110.8	0.3	2127.9	2979.8	1646.3	245.8	433.5
205.9	363.2	363.5	932.6	8352.8	546.1	57.2	1.4	19.9	2.0	468.5	1095.1	36186.6	1155.1	64.6
--	--	--	--	349.5	--	0.5	0.7	--	--	0.0	1.2	49.0	0.1	23.1
0.3	0.7	1.4	2.4	152.1	--	0.7	4.0	--	--	0.9	5.6	2.1	5.4	153.2
--	1.2	5.7	6.9	90.2	--	3.9	1.1	--	--	1.7	6.7	5.3	2.9	0.9
1.9	0.9	8.7	11.5	210.0	1.9	1.3	6.9	0.4	--	3.8	14.3	140.0	0.1	16.4
26.0	111.0	979.7	1116.7	8360.9	497.1	123.8	99.2	15.8	15.1	107.0	858.0	2744.6	7.2	111.3
17.5	12.8	49.3	79.6	19634.8	12.0	6.8	94.0	0.6	--	145.1	258.5	6920.0	2357.0	923.1
678.9	5.5	232.3	916.7	7947.1	198.2	117.6	2235.8	18.1	7.6	133.4	2710.7	1360.7	845.2	21.3
--	--	12.1	12.1	119.5	--	--	6.3	--	--	4.8	11.1	--	--	32.0
2.1	95.4	270.5	368.0	7747.1	1517.6	59.1	0.3	--	8.0	12.7	1597.7	24886.8	437.2	113.5
0.4	0.6	5.3	6.3	489.3	1.9	1.5	7.1	--	--	0.0	10.5	76.8	0.8	64.2
929.3	559.6	1026.5	2515.4	35281.4	102.3	21.7	1132.4	75.0	0.1	44.2	1375.7	111098.2	14.1	6236.4
15.0	2.9	175.2	193.1	12651.7	29.0	108.2	307.1	2.6	0.1	4.0	451.0	969.3	0.2	4942.9
0.4	1.7	5.4	7.5	256.3	4.3	0.3	1.0	--	--	0.1	5.7	290.6	2.8	0.6
4154.8	2189.9	5706.6	12051.3	167064.6	7094.6	705.9	5862.5	292.0	576.7	4068.1	18599.8	253995.1	9713.9	16387.9

Note :— (i) Groundnut is in nut shell.

(ii) Production of cotton is in terms of thousand bales of 170 Kg. each.

(iii) Figures for Haryana within brackets are final.

@ Relates to Sugarcane in terms of Gur.

प्राप्ति स्थान :— कृषि मंत्रालय, भारत सरकार।

Source :— Ministry of Agriculture, Government of India.

कृषि
AGRICULTURE

भारत में राज्यवार प्रमुख फसलों की औसत उपज : 1991-92*
Average yield of Important Crops in India by States : 1991-92*

(कि.ग्रा. प्रति हैक्टेयर)

संख्या No. 12.16

(Kg. per hectare)

राज्य/यू.टी. State/U.T.	चावल Rice	ज्वार Jawar	बाजरा Bajra	मक्की Maize	गेहूँ Wheat	जौ Barley	चना Gram	गन्ना Sugar- cane (cleaned)	कपास Cotton	आलू Potato
1	2	3	4	5	6	7	8	9	10	11
आंध्र प्रदेश Andhra Pradesh	2,414	626	731	2,028	--	--	703	74,464	312	--
अरुणाचल प्रदेश Arunachal Pradesh	1,173	--	--	१३२१२	--	--	--	--	--	--
असम Assam	1,265	--	--	643	1,4355	--	--	38,466	--	7,671
बिहार Bihar	931	--	--	1,844	1,816	867	1,017	48,838	--	9,071
गोवा Goa	2,536	--	--	--	--	--	--	--	--	--
गुजरात Gujarat	1,155	391	713	1,020	2,214	--	591	85,186	177	28,497
हरियाणा Haryana	2,831	282	565	1,600	3,596	2,070	659	55,901	451	16,481
	(2,831)	(286)	(563)	(1604)	3597)	(2074)	(659)	(5587@)	(451)	(18152)
हिमाचल प्रदेश Himachal Pradesh	1,236	--	--	1,869	1,576	1,392	--	--	--	10,479
जम्मू तथा कश्मीर Jammu & Kashmir	2,086	--	485	1,497	1,214	--	--	--	--	--
कर्नाटक Karnataka	2,249	810	524	3,025	712	--	390	84,532	231	15,186
केरल Kerala	1,956	--	--	--	--	--	--	67,543	--	--
मध्य प्रदेश Madhya Pradesh	1,065	737	735	1,002	1,430	1,226	800	35,634	75	13,100
महाराष्ट्र Maharashtra	1,336	618	470	1104	997	--	475	79,829	72	4,947
मणिपुर Manipur	2,123	--	--	2,400	--	--	--	--	--	5,079
मेघालय Meghalaya	1,155	--	--	1,257	--	--	--	--	--	8,705
मिजोरम Mizoram	1,277	--	--	--	--	--	--	--	--	--
नागालैंड Nagaland	1,271	--	--	1,004	--	--	--	--	--	--
उड़ीसा Orissa	1,465	1,080	867	1,282	1,671	--	686	64,579	--	10,806
पंजाब Punjab	3,257	--	1,100	1,960	3,803	2,940	706	63,486	607	19,981
राजस्थान Rajasthan	846	221	233	809	2,517	1,731	660	43,612	303	13,313
सिक्किम Sikkim	1,258	--	--	1,461	1,535	--	--	--	--	8,000
तामिलनाडू Tamil Nadu	2,586	1,216	1,070	1,463	--	--	--	1,04,566	281	23,184
त्रिपुरा Tripura	1,846	--	--	--	--	--	--	--	--	--
उत्तर प्रदेश Uttar Pradesh	1,718	745	1,102	1,102	2,337	1,842	843	57,486	182	17,484
पश्चिमी बंगाल West Bengal	2,069	--	--	3,006	1,970	1,126	586	57,018	--	21,585
अन्य केन्द्रीय प्रशासित क्षेत्र Other Centrally Administered Areas
अखिल भारत All India	1,741	664	463	1,381	2,397	1,749	735	66,069	216	15,904

टिप्पणी : — औसत उपज तालिका 12.14 तथा 12.15 में दी गई सूचना से निकाली गई है।

प्राप्ति स्थान : — कृषि मंत्रालय, भारत सरकार।

Note : — Average yield has been worked out from the figures of Table 12.14 and 12.15

Source : — Ministry of Agriculture, Government of India.

@—गुड़ में।

@—Sugarcane in terms of Gur.

CONSUMPTION OF CHEMICAL FERTILIZERS IN HARYANA

(000 Tonnes)

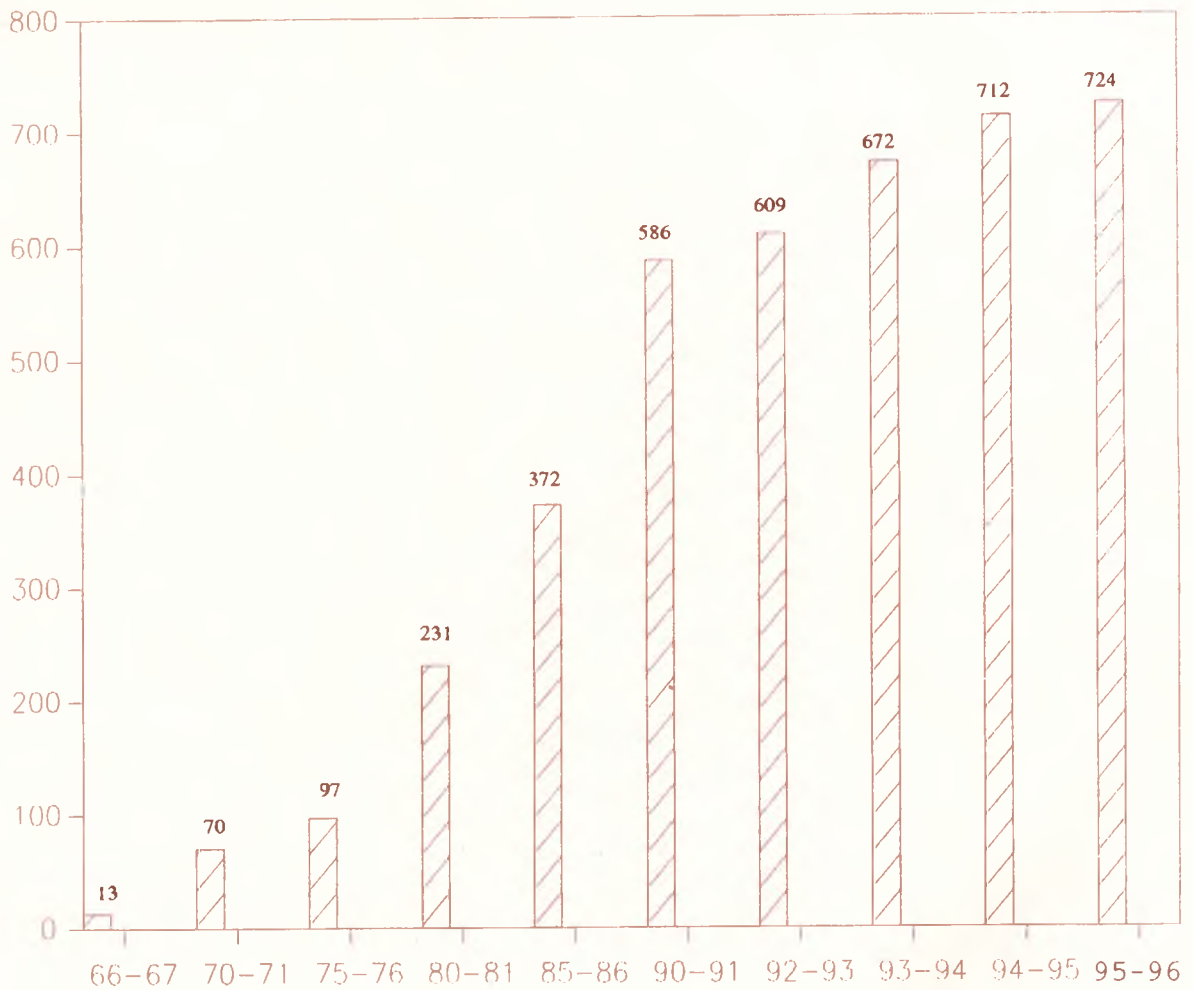

कृषि
AGGRICULTURE

हरियाणा में उर्वरकों का उपभोग (पोषक)
Fertilizer Consumption in Haryana (Nutrients)

संख्या No. 12.17 (टनों में)
(In Tonnes)

वर्ष / जिला Year/District	Consumption			
	न N	फ P	प K	जोड़ Total
1	2	3	4	5
1966-67	12,626	574	147	13,347
1970-71	60,972	6,860	2,228	70,060
1975-76	86,308	8,322	2,285	96,915
1980-81	1,87,385	31,340	12,098	2,30,823
1985-86	2,96,394	69,639	6,154	3,72,187
1990-91	4,43,245	1,38,005	5,042	5,86,292
1991-92	4,70,447	1,61,586	5,122	6,37,155
1992-93	4,64,711	1,41,418	2,510	6,08,639
1993-94	5,22,875	1,48,445	364	6,71,684
1994-95	5,59,118	1,50,509	2,626	7,12,253
1995-96	5,87,045	1,33,582	3160	7,23,787
अम्बाला Ambala	25,102	4461	250	29,813
यमुनानगर Yamunanagar	29,165	4194	409	33,768
कुरुक्षेत्र Kurukshetra	44,797	7058	1091	52,946
कैथल Kaithal	49,125	7,546	95	56,766
करनाल Karnal	64,741	9,376	695	74,812
पानीपत Panipat	27,497	4,925	47	32,469
सोनीपत Sonipat	35,825	13,339	133	49,297
रोहतक Rohtak	30,503	13,191	39	43,733
फरीदाबाद Faridabad	22,314	7,748	34	30,096
गुड़गांव Gurgaon	18,484	5,313	24	23,821
रिवाड़ी Rewari	13,784	4,458	49	18,291
महेन्द्रगढ़ Mahendragarh	18,046	3,774	--	21,820
भिवानी Bhiwani	15,277	6,747	1	22,025
जीन्द Jind	35,260	1,852	24	37,136
हिसार Hisar	90,673	20,490	154	1,11,317
सिरसा Sirsa	66,452	19,110	115	85,677

न : नाइट्रोजनस

N : Nitrogenous

फ : फास्फेटिक

P : Phosphatic

प : पोटैस पूरक

K : Potassic

नोट :-वर्ष 1974-75 से 1980-81 तक उर्वरक वर्ष फरवरी से जनवरी तक लिया गया है।

Note :—For the years 1974-75 to 1980-81 fertilizer year has been taken as February to January.

प्राप्ति स्थान :- कृषि निदेशक, हरियाणा।

Source :—Director of Agriculture, Haryana.

कृषि
AGRICULTURE

कीट मारक दवा की खपत (तकनीकी वर्ष)
Consumption of Pesticides (Technical Grade)

संख्या No. 12.18

वर्ष Year	मात्रा Quantity (टनों में) (In Tonnes)	अधीन क्षेत्र में Area covered (000 हेक्टेयर) (In 000 Hectare)
1	2	3
1966-67	2773.00	1917
1968-69	3227.00	2062
1969-70	3653.00	2217
1970-71	4112.00	3206
1971-72	4832.00	2235
1972-73	4835.00	2945
1973-74	1,5225.00	3520
1974-75	1,3335.00	3203
1975-76	1,4000.00	3733
1976-77	1,6000.00	4533
1977-78	1,6000.00	4902
1978-79	2,0000.00	4863
1979-80	2,1000.00	5455
1980-81	2,1550.00	5058
1981-82	2,2550.00	4908
1982-83	2,6441.00	5202
1983-84	2,7553.00	5985
1984-85	1,3113.00	6462
1985-86	3,6008.00	7020
1986-87	3,9995.00	7550
1987-88	3,7000.11	6776
1988-89	4,4007.00	5949*
1989-90	4,6990.00	6190*
1990-91	5,1664.53	6420*
1991-92	5,2665.90	6490*
1992-93	5,2003.00	6630*
1993-94	5,1998.35	7443*
1994-95	5,1001.60	7396*
1995-96	5,1000.00	7880*

* इन आंकड़ों में चूहों से नियंत्रित क्षेत्र सम्मिलित नहीं है।

* The above figures do not include the area covered under rat control.

प्राप्ति स्थान :—कृषि निदेशक, हरियाणा।

Source :—Director of Agriculture, Haryana.

कृषि
AGRICULTURE

जिलावार कीट मारक द्रव्य की खपत (तकनीकी वर्ग)
Districtwise Consumption of Pesticides (Technical Grade)

(टनों में)
(In Tonnes)

संख्या No. 12.19

जिला	District	1985-86	1990-91	1991-92	1992-93	1993-94	1994-95	1995-96
1		2	3	4	5	6	7	8
अम्बाला	Ambala	596.00	689.86	697.86	332.50	334.50	328.50	304.7
यमुनानगर	Yamunanagar	--	--	--	369.50	370.50	364.25	270.0
कुरुक्षेत्र	Kurukshetra	524.00	828.50	844.50	380.00	382.00	375.50	306.7
कैथल	Kaithal	--	--	--	467.00	468.00	462.50	432.0
करनाल	Karnal	556.40	808.17	816.17	426.45	427.30	421.55	402.0
पानीपत	Panipat	--	--	--	330.00	328.15	322.15	342.4
सोनीपत	Sonipat	312.00	363.86	376.86	382.51	385.15	377.80	340.0
रोहतक	Rohtak	136.30	127.00	135.00	140.11	142.00	136.00	160.0
फरीदाबाद	Faridabad	152.04	208.00	216.00	136.62	137.25	131.15	321.7
गुड़गांव	Gurgaon	268.00	164.00	172.00	108.03	105.00	99.70	118.0
रिवाड़ी	Rewari	--	--	--	165.40	160.25	154.25	180.6
महेन्द्रगढ़	Mahendragarh	58.28	140.57	148.57	142.00	140.00	134.00	129.0
भिवानी	Bhiwani	97.47	142.00	142.00	143.50	140.50	134.15	288.9
जीन्द	Jind	208.00	325.00	333.00	360.83	355.25	349.25	292.0
हिसार	Hisar	339.77	687.57	695.04	680.55	682.50	676.50	604.0
सिरसा	Sirsa	360.00	680.00	688.00	638.00	640.00	634.35	608.0
जोड़	Total	3,608.26	5,164.53	5,265.00	5,203.00	5,198.35	5101.60	5100.0

प्राप्ति स्थान : - कृषि निदेशक, हरियाणा।
Source :—Director of Agriculture, Haryana.

नोट : - वर्ष 1992-93 के पहले के आंकड़े पुराने जिलों की सीमाओं अनुसार हैं।
Note : Figures before 1992-93 are as per old district boundaries.

कृषि
AGRICULTURE
हरियाणा में कृषि-यन्त्र
Agricultural Machinery and Implements

संख्या No. 12.20

जिला	District	हल Ploughs			गन्ना पीड़ने के कोल्हू	छकड़े
		लकड़ी के	लोहे के**	जोड़		
		Wooden	Iron**	Total	Sugarcane Crushers	Carts
1		2	3	4	5	6
अम्बाला	Ambala	2,479	17,245	19,724	215	10,479
यमुनानगर	Yamunanagar	2,553	12,449	15,002	97	14,845
कुरुक्षेत्र	Kurukshetra	4,938	6,912	11,850	46	12,108
कैथल	Kaithal	20,856	24,540	45,396	204	31,996
करनाल	Karnal	20,072	9,162	29,234	87	40,252
पानीपत	Panipat	5,952	3,170	9,122	63	21,541
सोनीपत	Sonapat	13,000	4,974	17,974	328	22,976
रोहतक	Rohatak	18,047	7,411	25,458	598	17,197
फरीदाबाद	Faridaba	15,242	2,535	17,777	238	13,893
गुड़गांव	Gurgaon	11,886	5,292	17,178	30	6,305
रिवाड़ी	Rewari	11,451	112	11,563	--	7,795
महेन्द्रगढ़	Mahendragarh	24,815	1,349	26,164	--	12,341
भिवानी	Bhiwani	41,089	14,496	55,585	216	38,042
जीन्द	Jind	41,193	28,440	69,633	488	44,723
हिसार	Hisar	1,23,729	83,148	2,06,877	859	79,377
सिरसा	Sirsa	38,362	26,766	65,128	30	23,553
हरियाणा राज्य 1992	Haryana State 1992	3,95,664	2,48,001	6,43,665	3,499	3,97,423
हरियाणा राज्य 1988	Haryana State 1988	4,50,971	1,73,362	6,24,333	6,019	4,45,064

* अनन्तिम

* Provisional

** Includes Soil Stirring and Soil Turning.

कृषि

AGRICULTURE

तथा उपकरण : 1992*

in Haryana : 1992*

(संख्या)
(Numbers)

ट्रेक्टर Tractors				नलकूप Tubewells			कम्बाईन हारवेस्टर Combine Harvester		
रेंगेने वाले ट्रेक्टर / मुल्ड बोर्ड हल Crawler Tractors/ Mould Board Plough	हस्त ट्रेक्टर या शक्ति टिल्लर Hand Tractors or Power Tillers	चार पहिए वाले ट्रेक्टर Four wheeled Tractors	कुल जोड़ Grand Total (7+8+9)	पम्पिंग सेटों सहित तेल इंजन Oil Engines with Pump- ing Sets	ट्यूबवैलों के लिए बिजली पम्प Electric Pumps for tube- wells	जोड़ Total	ट्रेक्टर चालित Tractor Operated	स्वयं चालित Self Propelled	जोड़ Total
7	8	9	10	11	12	13	14	15	16
412	4,089	6,345	10,846	5,911	12,225	18,136	35	4	39
543	5,881	6,847	13,271	8,003	17,397	25,400	78	19	97
584	8,483	10,982	20,049	7,816	31,126	38,942	394	75	469
2,437	3,804	10,284	16,525	27,062	37,848	64,910	281	90	371
1,717	7,210	13,884	22,811	14,065	55,359	69,424	334	206	540
506	1,145	5,247	6,898	3,671	20,379	24,050	162	49	211
9,698	1,148	11,208	22,054	18,733	16,007	34,740	508	871	1,379
3,822	3,235	15,469	22,526	23,906	6,592	30,498	1,284	903	2,187
1,448	333	6,600	8,381	9,604	12,386	21,990	218	31	249
470	409	5,548	6,427	6,888	18,599	25,487	954	--	954
621	602	3,368	4,591	--	--	--	32	18	50
413	357	2,361	3,131	550	20,359	20,909	152	22	174
323	649	6,934	7,906	7,896	13,645	21,541	398	37	435
1,395	3,602	9,818	14,815	16,845	13,810	30,655	174	49	223
3,130	8,313	25,015	36,458	28,431	21,291	49,722	302	30	332
6,394	1,575	16,300	24,269	11,810	15,517	27,327	447	24	471
33,913	50,835	1,56,210	2,40,958	1,91,191	3,12,540	5,03,731	5,753	2,428	8,181
19,656	43,152	1,02,840	1,65,648	2,04,758	2,13,864	4,18,622	1,912	471	2,383

प्राप्ति स्थान : - कृषि निदेशक, हरियाणा।
Source :—Director of Agriculture, Haryana.

कृषि
AGRICULTURE

हरियाणा में ट्रैक्टरों की संख्या
Number of Tractors in Haryana

संख्या No. 12.21

वर्ष / जिला Year/District	ट्रैक्टरों की संख्या Number of Tractors
1	2
1966-67	4,803
1970-71	12,312
1975-76	25,451
1980-81	52,689
1985-86	83,120
1990-91	1,30,246
1991-92	1,33,418
1992-93	1,38,933
1993-94	1,49,403
1994-95	1,53,972
1995-96 (P) 1995-96 (P)	1,62,030
अम्बाला Ambala	6184 (P)
यमुनानगर Yamunanagar	7835
कुरुक्षेत्र Kurukshetra	11169
कैथल Kaithal	8478
करनाल Karnal	12942
पानीपत Panipat	6610
सोनीपत Sonipat	12137
रोहतक Rohtak	18129
फरीदाबाद Faridabad	6310 (P)
गुड़गांव Gurgaon	6724
रिवाड़ी Rewari	4425
महेन्द्रगढ़ Mahendragarh	1643 (P)
भिवानी Bhiwani	9822 (P)
जीन्द Jind	9515 (P)
हिसार Hisar	22253 (P)
सिरसा Sirsa	17854

(P) : आंकड़े अनन्तिम हैं।

(P) : Figures are Provisional.

प्राप्ति स्थान : - कृषि निदेशक, हरियाणा।

Source :—Director of Agriculture, Haryana.

NUMBER OF TRACTORS IN HARYANA

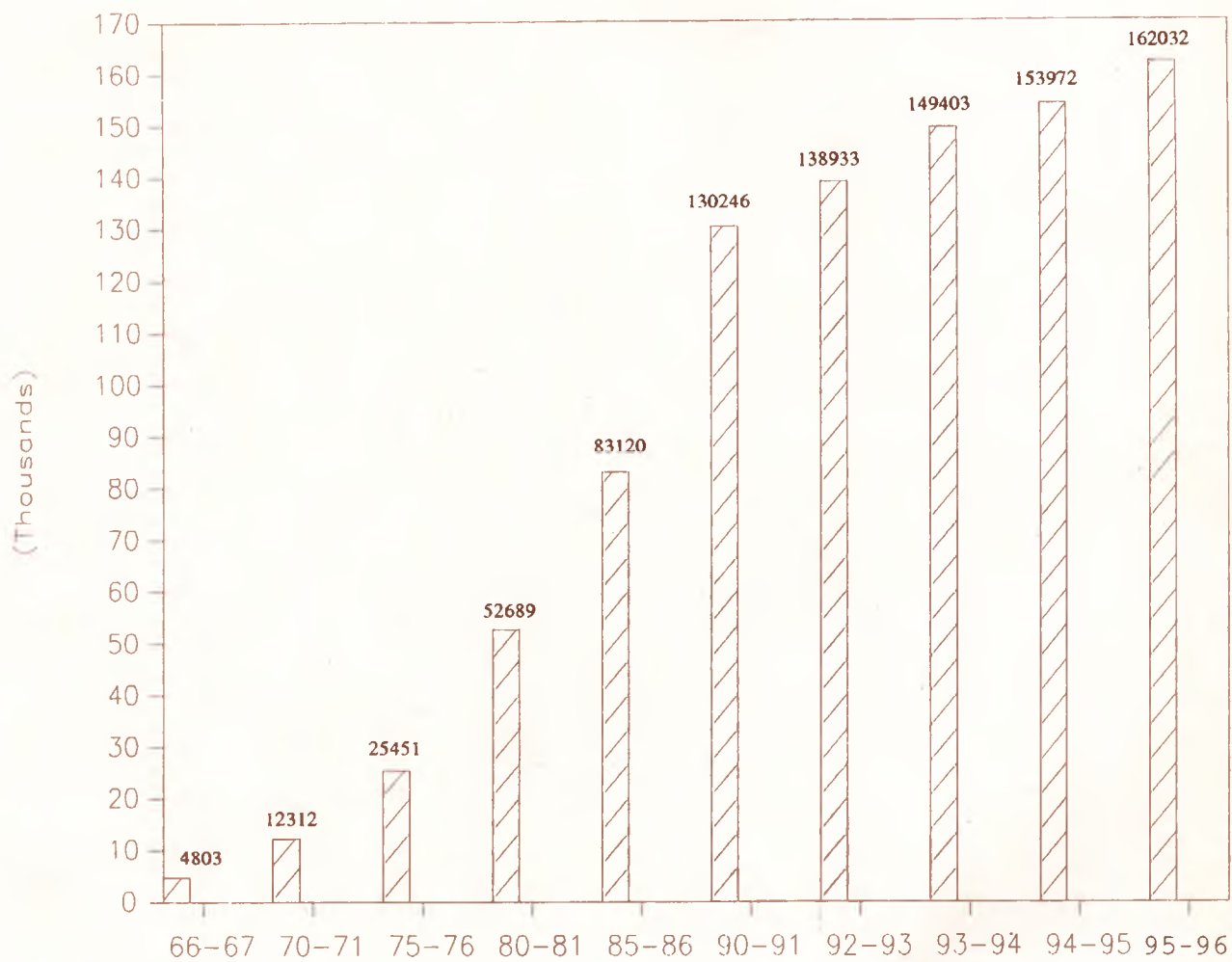

कृषि

AGRICULTURE

हरियाणा में पुनर्विभाजित ग्रामों की संख्या
Number of Villages Repartitioned in Haryana

संख्या No. 12.22

जिला/District	राजस्व गांवों की संख्या जहां चकबन्दी कार्य पूरा हो चुका है Number of revenue villages where consolidation operations have been completed				दौरान During 1995-96	राजस्व गांवों की कुल संख्या जहां 31 मार्च, 1996 तक चकबन्दी कार्य पूरा हो चुका था Total number of revenue villages where consolidation operations were completed by 31st March, 1996
	1965-66 तक Upto 1965-66	1980-81* तक Upto 1980-81*	1994-95 तक Upto 1994-95			
1	2	3	4	5	6	
अम्बाला	Ambala	1,176	1,239	704	--	704
यमुनानगर	Yamunanagar	--	--	536	--	536
कुरुक्षेत्र	Kurukshetra	--	740	417	--	417
कैथल	Kaithal	--	--	320	--	320
करनाल	Karnal	1,330	612	415	--	415
पानीपत	Panipat	--	--	214	--	214
सोनीपत	Sonipat	--	339	343	--	343
रोहतक	Rohtak	755	435	439	--	439
फरीदाबाद	Faridabad	--	--	465	--	465
गुड़गांव	Gurgaon	1,512	1,157	371	--	371
रिवाड़ी	Rewari	--	--	343	--	343
महेन्द्रगढ़	Mahendragarh	484	721	737	--	737
भिवानी	Bhiwani	--	402	389	1	390
जीन्द	Jind	296	355	347	--	347
हिसार	Hisar	979	483	511	--	511
सिरसा	Sirsa	--	323	325	1	325
जोड़	Total	6,532	6,806	6,876	1	6,877

* संशोधित

* Revised

प्राप्ति स्थान : - निदेशक चकबन्दी विभाग, हरियाणा।

Source :—Director, Consolidation of Holdings, Haryana.

कृषि

AGRICULTURE

हरियाणा में पुनर्विभाजित ग्रामों का क्षेत्र
Area Repartitioned in Haryana

(000 हेक्टेयरों में)

संख्या No. 12.23

(000 Hectares)

जिला/District	पुनर्विभाजित क्षेत्र Area repartitioned					
	1965-66 के अन्त तक पुनर्विभाजित क्षेत्र Area repartitioned upto the end of 1965-66	1980-81* के अन्त तक पुनर्विभाजित क्षेत्र Area repartitioned upto the end of 1980-81*	1994-95* के अन्त तक पुनर्विभाजित क्षेत्र Area repartitioned upto the end of 1994-95*	दौरान 1995-96 During 1995-96	1995-96 के अन्त तक पुनर्विभाजित क्षेत्र Total Area repartitioned upto the end of 1995-96	
1	2	3	4	5	6	
अम्बाला	Ambala	338	365	366.00	--	366.00
यमुनानगर	Yamunanagar	--	--	0.13	--	0.13
कुरुक्षेत्र	Kurukshetra	--	368	368.00	--	368.00
कैथल	Kaithal	--	--	--	--	--
करनाल	Karnal	759	355	356.00	--	356.00
पानीपत	Panipat	--	--	10.33	--	10.33
सोनीपत	Sonipat	--	207	207.00	--	207.00
रोहतक	Rohtak	565	341	342.00	--	342.00
फरीदाबाद	Faridabad	--	--	230.00	--	230.00
गुड़गांव	Gurgaon	574	450	220.00	--	220.00
रिवाड़ी	Rewari	--	--	--	--	--
महेन्द्रगढ़	Mahendragarh	280	284	284.00	--	284.00
भिवानी	Bhiwani	--	543	573.00	1	574.00
जीन्द	Jind	239	325	325.00	--	325.00
हिसार	Hisar	1,236	619	619.00	--	619.00
सिरसा	Sirsa	--	320	322.02	--	322.02
जोड़	Total	3,991	4,177	4,222.48	1.00	4,223.48

* संशोधित

* Revised

प्राप्ति स्थान : - निदेशक चकबन्दी विभाग, हरियाणा।

Source :—Director, Consolidation of Holdings, Haryana.

खण्ड XIII**सिंचाई**

इस अनुभाग की सारणियों में हरियाणा के सिंचाई आंकड़े वर्णित हैं। सूचना हरियाणा राज्य के सिंचाई, कृषि व भू-अभिलेख विभागों एवं अर्थ तथा आंकड़ा सलाहकार, कृषि मंत्रालय, भारत सरकार से एकत्रित की गई है।

सारणी संख्या 13.1 में विभिन्न साधनों के अनुसार सिंचाई अधीन निवल क्षेत्र से सम्बन्धित आंकड़े दिये गये हैं।

सारणी संख्या 13.2 में विभिन्न साधनों से भारत में राज्यवार सिंचाई अधीन निवल क्षेत्र दिखाया गया है।

सारणी संख्या 13.3 में हरियाणा में कुल सिंचित क्षेत्र तथा कुल बोया गया क्षेत्र दिया गया है।

सारणी संख्या 13.4 में हरियाणा में विभिन्न फसलों के अधीन कुल सिंचित क्षेत्र के आंकड़े दिये गये हैं।

सारणी संख्या 13.5 में भारत में राज्यवार सिंचित क्षेत्र दिखाया गया है।

सारणी संख्या 13.6 में ट्यूबवैल सैटों तथा पम्पिंग सैटों की संख्या दिखाई गई है। यह सूचना कृषि निदेशक के माध्यम से विकास खण्डों से एकत्र की गई है।

सारणी संख्या 13.7 में हरियाणा में सिंचाई निर्माण (नहरों) के आप्रेशन के मुख्य परिणाम तथा सारणी 13.8 से हरियाणा में नहरों द्वारा सिंचित क्षेत्र का पता चलता है।

SECTION XIII**IRRIGATION**

The tables in this section contain the irrigation statistics of Haryana. Information has been collected from the Departments of Irrigation, Agriculture and Land Records of Haryana State and Economic and Statistical Adviser, Ministry of Agriculture, Government of India.

Table No. 13.1 shows net area under irrigation according to different sources.

Table No. 13.2 shows net area under irrigation in India by different sources.

Table No. 13.3 shows gross area irrigated and gross cropped area in Haryana.

Table No. 13.4 shows gross area irrigated for various crops in Haryana.

Table No. 13.5 shows gross area irrigated in India by States (cropwise).

Table No. 13.6 gives the number of tube-wells and pumping sets. The information has been collected from Development Blocks through Agriculture Department.

Table No. 13.7 shows data concerning principal works and results of their operations and Table No. 13.8 presents canal irrigated area in Haryana.

NET AREA IRRIGATED BY DIFFERENT SOURCES IN HARYANA (In Lakh Hectares)

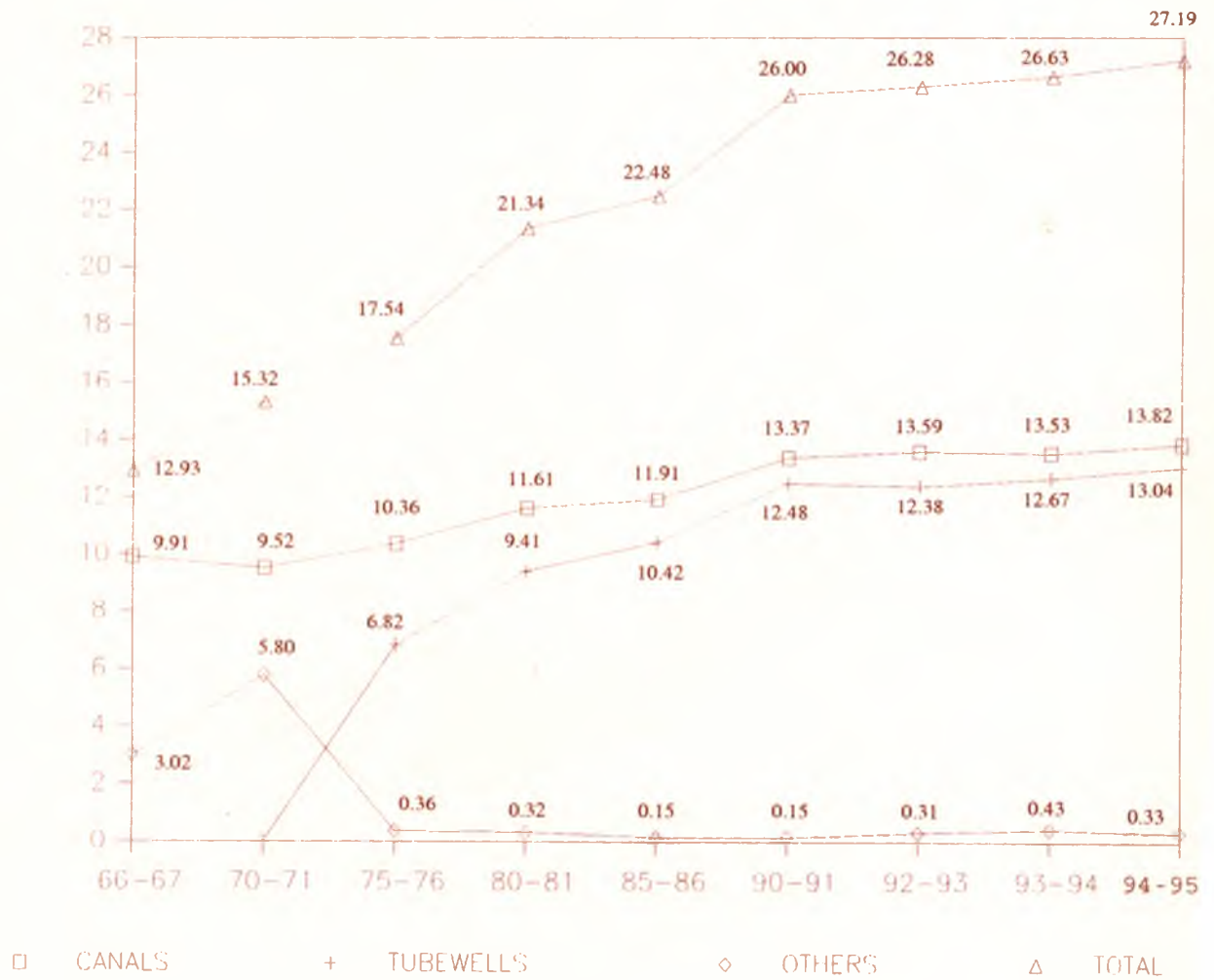

सिंचाई
IRRIGATION

हरियाणा में सिंचाई अधीन निवल क्षेत्र
Net Area under Irrigation in Haryana

(000 हेक्टेयर में)

(000 Hectares)

संख्या No. 13.1

वर्ष / जिला Year/District	सिंचित निवल क्षेत्र Net area irrigated						
	सरकारी नहरें Government canals	तालाब Tanks	कुएँ Wells	नलकूप Tubewells	अन्य साधन Other sources	जोड़ Total	बोये गये निवल क्षेत्र पर प्रतिशतता Percentage to net area sown
1	2	3	4	5	6	7	8
1966-67	991	4	289	--	9	1,293	37.8
1970-71	952	1	574	--	5	1,532	43.0
1975-76	1,036	1	31	682	4	1,754	48.4
1980-81	1,161	(a)	26	941	6	2,134	59.2
1985-86	1,191	1	10	1,042	4	2,248	62.2
1990-91	1,337	1	(a)	1,248	14	2,600	72.7
1991-92	1,381	(a)	(a)	1,256	29	2,666	76.0
1992-93	1,359	1	1	1,238	29	2,628	75.3
1993-94	1,353	1	16	1,267	26	2,663	75.8
1994-95*	1,382	(a)	(a)	1304	33	2719	76.4
अम्बाला Ambala	(a)	(a)	(a)	86	5	91	65.5
यमुनानगर Yamunanagar	4	--	--	97	--	101	81.5
कुरुक्षेत्र Kurukshetra	4	--	--	125	18	147	100.0
कैथल Kaithal	114	--	--	71	10	195	99.0
करनाल Karnal	67	--	--	121	--	188	97.4
पानीपत Panipat	26	--	--	67	--	93	98.9
सोनीपत Sonapat	102	--	--	64	--	166	96.5
रोहतक Rohtak	144	--	--	66	--	210	69.8
फरीदाबाद Faridabad	37	--	--	65	--	102	65.0
गुड़गांव Gurgaon	13	--	--	40	--	53	28.3
रिवाड़ी Rewar	4	--	--	97	--	101	79.5
महेन्द्रगढ़ Mahendragarh	4	--	--	101	--	105	67.3
भिवानी Bhiwani	111	(a)	(a)	88	--	199	56.1
जीन्द Jind	131	--	--	78	--	209	88.6
हिसार Hisar	378	--	--	65	--	443	75.2
सिरसा Sirsa	243	--	--	73	--	316	82.1

(a) से अभिप्राय 500 हेक्टेयर से कम है।

(a) Means less than 500 hectares.

* अनन्तिस

* Provisional

प्राप्ति स्थान : - निदेशक, भू-अभिलेख, हरियाणा।

Source :—Director of Land Records, Haryana.

सिंचाई
IRRIGATION

1993-94 में भारत में सिंचाई अधीन निवल क्षेत्र (अनन्तिम)
Net Area under Irrigation in India 1993-94 (Provisional)

(000 हेक्टेयर में)

संख्या No. 13.2 (जारी Contd.)

(000 Hectares)

वर्ष / State	सरकारी नहरें	भैर-सरकारी नहरें	तालाब	ट्युबवैल	अन्य कुएं	अन्य साधन	जोड़	निवल सिंचित क्षेत्र की बोये गये निवल क्षेत्र में प्रतिशतता	
1	2	3	4	5	6	7	8	9	
आंध्र प्रदेश	Andhra Pradesh	1,659	(m)	633	526	916	156	3890	37.5
अरुणाचल प्रदेश	Arunachal Pradesh	--	--	--	--	--	36	36	24.0
असम (b)	Assam (b)	71	291	--	--	--	210	572	21.1
बिहार	Bihar	1004	--	157	1,625	93	574	3,453	47.5
गोवा	Goa	7	--	--	16	--	--	23	16.7
गुजरात	Gujarat	530	--	30	559	1,412	9	2,540	27.0
हरियाणा	Haryana	1,353	--	1	1,267	16	26	2,663	75.8
हिमाचल प्रदेश	Himachal Pradesh	4	--	1	4	2	89	100	17.5
जम्मू तथा कश्मीर	Jammu & Kashmir	132	157	2	1	1	19	312	42.4
कर्नाटक	Karnataka	934	--	273	291	487	342	2,327	21.6
केरल	Kerala	103	4	49	66	**	102	324	14.5
मध्य प्रदेश	Madhya Pradesh	1,766	2	173	634	2,095	676	5,346	27.1
महाराष्ट्र (n)	Maharashtra (n)	445	27	324	**	1,737	147	2,680	14.9
मणिपुर (j)	Manipur (j)	--	--	--	--	--	65	65	46.4
मेघालय (c)	Meghalaya (c)	--	--	--	--	--	45	45	22.4
मिजोरम (c)	Mizoram (c)	--	--	--	--	--	8	8	12.3
नागालैंड	Nagaland	--	--	--	--	--	61	61	32.3
उड़ीसा	Orissa	949	--	305	299	537	--	2,090	33.2
पंजाब	Punjab	1,537	--	--	2,285	14	91	3,927	93.2
राजस्थान	Rajasthan	1,373	--	170	551	2,458	45	4,597	28.3
सिक्किम (f)	Sikkim (f)	--	--	--	--	--	16	16	16.8
तामिलनाडू	Tamil Nadu	813	1	668	178	1,122	17	2,799	47.4
त्रिपुरा	Tripura	21	--	5	2	2	5	35	12.6
उत्तर प्रदेश	Uttar Pradesh	3,198	--	98	7,333	470	465	11,564	67.0
पश्चिमी बंगाल (f)	West Bengal (f)	717	--	263	689	23	219	1,911	35.0

सिंचाई
IRRIGATION

1993-94 में भारत में सिंचाई अधीन निवल क्षेत्र (अनन्तिम)
Net Area under Irrigation in India 1993-94 (Provisional)

(000 हैक्टेयर में)

संख्या No. 13.2 (समाप्त Concl'd.)

(000 Hectares)

वर्ष / State	सरकारी नहरें	गैर-सरकारी नहरें	तालाब	ट्यूबवैल	अन्य कुएं	अन्य साधन	जोड़	निवल सिंचित क्षेत्र की बोये गये निवल क्षेत्र से प्रतिशतता	
	Government canals	Private canals	Tanks	Tube-wells	Other wells	Other sources	Total	Percentage of net area irrigated to net area sown	
1	2	3	4	5	6	7	8	9	
अन्य केन्द्रीय प्रशासित क्षेत्र	Other Centrally Administered Areas	12	1	--	50	1	4	68	48.8
अखिल भारत 1993-94	All India 1993-94	16,628	483	3,152	16,376	11,386	3,427	51,452	36.2
अखिल भारत 1992-93 (R)	All India 1992-93 (R)	16,503	483	3,179	15,815	11,105	3,211	50,296	35.3

प्राप्ति स्थान : अर्थ तथा सांख्यिकीय सलाहकार, कृषि मंत्रालय, भारत सरकार।
Source : Economic & Statistical Adviser, Ministry of Agriculture, Govt. of India.

टिप्पणी :-- (a) 500 हैक्टेयर से कम।

Note :-- (a) Below 500 hectares.

(b) से अभिप्राय वर्ष 1953-54 से है।

(b) Relates to the year 1953-54.

(c) से अभिप्राय वर्ष 1974-75 से है।

(c) Relates to the year 1974-75.

(e) से अभिप्राय वर्ष 1991-92 से है।

(e) Relates to the year 1991-92.

(f) से अभिप्राय वर्ष 1985-86 से है।

(f) Relates to the year 1985-86.

(j) अंतरिम अनुमान।

(j) Ad-hoc estimates.

(m) सूचना सरकारी नहरों में सम्मिलित कर दी गई है क्योंकि निजी नहरों की सूचना अलग से उपलब्ध नहीं है।

(m) Included under Government canals as separate break up for private canals is not available.

(n) अन्य कुओं को छोड़कर स्रोत अनुसार सूचना वर्ष 1974-75 की सूचना के अनुपात से निकाली गई है।

(n) Sourcewise break-up has been worked out in proportion to that for the year 1974-75 except other wells.

** सूचना ट्यूबवैल तथा अन्य कुओं में सम्मिलित है।

** Included under tubewells or other wells.

सिंचाई
IRRIGATION

हरियाणा में वर्ष 1994-95 में जिलावार कुल सिंचित क्षेत्र तथा कुल बोया गया क्षेत्र
Gross Area Irrigated and Gross Cropped Area by Districts in Haryana during 1994-95

संख्या No. 13.3 (000 हेक्टेयर में)
(000 Hectares)

वर्ष / जिला Year/District	कुल सिंचित क्षेत्र Gross Irrigated Area	राज्य जोड़ से प्रतिशतता Percentage to State Total	कुल सिंचित क्षेत्र की कुल काश्त अधीन क्षेत्र से प्रतिशतता Percentage of Gross Area Irrigated to Total Cropped Area	सिंचाई की सघनता (कुल सिंचित क्षेत्र X 100 / निवल सिंचित क्षेत्र) Irrigation Intensity (Gross Irrigated Area X 100/Net Irrigated Area)	
1	2	3	4	5	
अम्बाला	Ambala	170	3.7	73.0	186.81
यमुनानगर	Yamunanagar	162	3.5	82.2	160.39
कुरुक्षेत्र	Kurukshetra	259	5.6	99.6	176.19
कैथल	Kaithal	396	8.6	99.0	203.07
करनाल	Karnal	377	8.2	98.7	200.53
पानीपत	Panipat	175	3.8	99.4	188.17
सोनीपत	Sonipat	262	5.7	95.3	157.83
रोहतक	Rohtak	289	6.3	71.0	137.61
फरीदाबाद	Faridabad	186	4.1	77.5	182.35
गुड़गांव	Gurgaon	137	3.0	49.8	248.49
रिवाड़ी	Rewari	110	2.4	56.1	108.91
महेन्द्रगढ़	Mahendragarh	106	2.3	39.8	100.95
भिवानी	Bhiwani	234	5.1	41.0	117.58
जीन्द	Jind	391	8.5	82.7	190.90
हिसार	Hisa	817	17.8	80.3	184.42
सिरसा	Sirsa	521	11.4	83.9	164.87
जोड़	Total	4592	100.0	76.7	168.88

प्राप्ति स्थान : - निदेशक, भू-अभिलेख, हरियाणा।
Source :—Director of Land Records, Haryana.

GROSS CROPPED AREA AND GROSS IRRIGATED AREA IN HARYANA

(In Lakh Hectares)

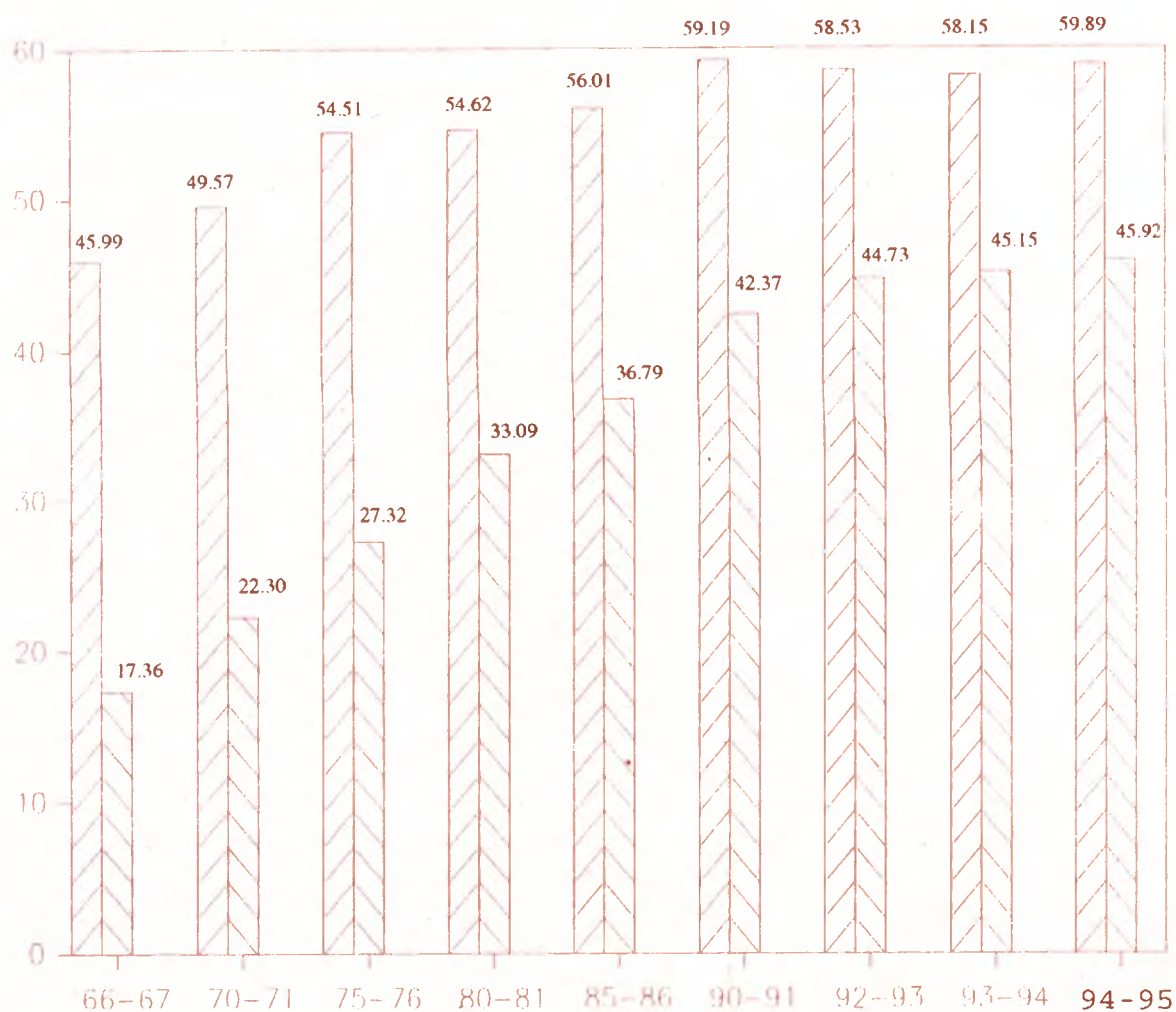

GROSS CROPPED AREA



GROSS IRRIGATED AREA

हरियाणा में कुल सिंचित क्षेत्र
GROSS AREA IRRIGATED IN HARYANA

सिंचाई
IRRIGATION
हरियाणा में कुल सिंचित
Gross Area Irrigated in

संख्या No. 13.4

		चावल	ज्वार	बाजरा	गेहूँ	जौ
वर्ष / जिला	Year/District	Rice	Jawar	Bajra	Wheat	Barley
1		2	3	4	5	6
	1966-67	138	72	47	512	92
	1970-71	235	55	88	914	54
	1975-76	274	50	112	1,084	102
	1980-81	469	37	103	1,378	76
	1985-86	577	43	84	1,623	57
	1990-91	655	61	94	1,805	41
	1991-92	634	58	106	1,772	47
	1992-93	704	71	111	1,922	45
	1993-94	751	58	101	1,958	33
1994-95*	1994-95*	793	63	87	1,953	43
अम्बाला	Ambala	62	--	@	71	@
यमुनानगर	Yamunanagar	48	--	@	55	@
कुरुक्षेत्र	Kurukshetra	112	@	@	102	@
कैथल	Kaithal	127	1	5	168	@
करनाल	Karnal	159	@	1	165	@
पानीपत	Panipat	63	@	@	79	@
सोनीपत	Sonipat	46	14	5	128	@
रोहतक	Rohtak	8	33	12	146	3
फरीदाबाद	Faridabad	14	9	3	120	3
गुड़गांव	Gurgaon	4	2	3	96	3
रिवाड़ी	Rewari	@	@	2	43	5
महेन्द्रगढ़	Mahendragarh	--	@	1	36	2
भिवानी	Bhiwani	@	3	9	72	6
जीन्द	Jind	64	@	17	175	2
हिसार	Hisar	55	1	27	297	10
सिरसा	Sirsa	31	@	2	200	9

सिंचाई

IRRIGATION

क्षेत्र (फसलवार)

Haryana (Cropwise)

(000 हेक्टेयर में)

(000 Hectares)

मक्की	अन्य खाद्यान्न तथा मोटा अनाज	कुल खाद्यान्न	चना	अन्य दालें	कुल दालें	गन्ना	अन्य खाद्यान्न फसलें जिन में मसाले भी शामिल हैं	कुल खाद्य फसलें	कपास	अन्य अखाद्य फसलें तेल बीजों सहित	कुल फसलें
Maize	Other cereals and Millets	Total cereals	Gram	Other Pulses	Total Pulses	Sugar- cane	Other food crops inclu- ding con- diments and spices	Total food crops (9+12+ 13+14)	Cotton	Other non- food crops including oilseeds	Total crops (15+16+ 17)
7	8	9	10	11	12	13	14	15	16	17	18
23	@	884	268	20	288	127	36	1,335	177	224	1,736
35	@	1,381	238	15	253	133	39	1,806	189	235	2,230
38	1	1,661	307	18	325	141	53	2,180	241	311	2,732
17	1	2,081	311	23	334	103	56	2,574	311	424	3,309
15	2	2,401	191	37	228	99	72	2,800	341	538	3,679
8	1	2,665	141	55	196	142	68	3,071	488	678	4,237
7	@	2,624	88	58	146	156	69	2,995	504	841	4,340
7	@	2,860	89	53	142	133	64	3,199	531	743	4,473
7	@	2,908	83	51	134	108	68	3,218	561	736	4,515
4	@	2943	80	53	133	115	59	3250	555	787	4592
@	@	133	@	@	@	9	7	149	@	21	170
@	--	103	@	@	@	36	5	144	@	18	162
1	--	215	@	2	2	9	7	233	@	26	259
@	--	301	1	1	2	3	2	308	7	81	396
1	--	326	@	3	3	6	3	338	@	39	377
@	@	142	@	2	2	4	5	153	@	22	175
@	@	193	1	19	20	11	7	231	2	29	262
@	@	202	5	12	17	16	3	238	12	39	289
@	--	149	@	5	5	7	3	164	1	21	186
1	--	109	@	1	1	1	2	113	@	24	137
@	--	50	2	--	2	@	--	52	@	58	110
@	--	39	5	--	5	--	--	44	2	60	106
@	--	90	34	2	36	1	3	130	34	70	234
@	--	258	5	4	9	8	3	278	54	59	391
1	--	391	21	2	23	4	6	424	253	140	817
@	--	242	6	--	6	@	3	251	190	80	521

@ से अभिप्राय 500 हेक्टेयर से कम है।

@ Means less than 500 hectares.

* अनन्तिम

* Provisional

प्राप्ति स्थान :—निदेशक, भू-अभिलेख, हरियाणा।

Source :—Director of Land Records, Haryana.

संख्या No. 13.5 (जारी contd.)

राज्य	State	खाद्य फसलें Food Crops					
		खाद्यान्न Cereals					
		चावल Rice	ज्वार Jowar	बाजरा Bajra	मक्की Maize	रागी Ragi	गेहूँ Wheat
1	2	3	4	5	6	7	
आंध्र प्रदेश	Andhra Pradesh	3,405	22	29	102	43	8
अरुणाचल प्रदेश	Arunachal Pradesh	36	--	--	(a)	--	(a)
असम (b)	Assam (b)	532	--	--	--	--	--
बिहार	Bihar	1,690	(a)	(a)	293	1	1,724
गोवा	Goa	17	--	--	(a)	--	--
गुजरात	Gujarat	352	34	207	31	--	522
हरियाणा	Haryana	704	71	111	7	--	1,922
हिमाचल प्रदेश	Himachal Pradesh	51	--	(a)	24	(a)	67
जम्मू तथा कश्मीर	Jammu & Kashmir	248	--	(a)	18	--	60
कर्नाटक	Karnataka	855	155	46	205	78	80
केरल	Kerala	212	--	--	--	--	--
मध्य प्रदेश	Madhya Pradesh	1,194	1	(a)	10	--	2,190
महाराष्ट्र (n)	Maharashtra (n)	406	481	77	37	--	490
मणिपुर (j)	Manipur (j)	75	--	--	--	--	--
मेघालय (c)	Meghalaya (c)	45	--	--	--	--	--
मिजोरम (c)	Mizoram (c)	8	--	--	--	--	--
नागालैंड	Nagaland	60	--	--	--	--	1
उड़ीसा	Orissa	1,540	--	--	18	24	25
पंजाब	Punjab	2,052	(a)	7	102	--	3,165
राजस्थान	Rajasthan	51	3	82	85	--	2,067
सिक्किम (f)	Sikkim (f)	16	--	--	--	--	--
तामिलनाडू	Tamil Nadu	2,016	37	20	22	52	(a)
त्रिपुरा (e)	Tripura (e)	40	--	--	--	--	(a)
उत्तर प्रदेश (n)	Uttar Pradesh (n)	2,747	7	45	360	(a)	8,084
पश्चिमी बंगाल (f)	West Bengal (f)	1,251	--	--	(a)	--	221
न्य केन्द्रीय प्रशासित क्षेत्र	Other Centrally Administered Areas	30	6	1	--	1	28
अखिल भारत 1992-93	All India 1992-93	19,633	817	625	1,314	199	20,654
अखिल भारत 1991-92 (R)	All India 1991-92 (R)	19,899	1812	668	1,320	206	19,512

(a) से अभिप्राय 500 हेक्टेयर से कम है।

(a) Means less than 500 hectares.

* अनन्तिम

* Provisional

सिंचाई

IRRIGATION

राज्यवार कुल सिंचाई क्षेत्र (फसलवार)
by States (Cropwise) : 1992-93*

(000 हेक्टेयर)
(000 Hectares)

खाद्यान्न Cereals		खाद्य फसलें Food Crops					कुल अनाज Total foodgrains (10+14)
जौं Barley	अन्य खाद्यान्न Other Cereals	कुल खाद्यान्न Total Cereals	चना Gram	दालें Pulses	अन्य दालें Other Pulses	कुल दालें Total Pulses	
8	9	10	11	तुर अरहर Tur/Arhar	13	14	15
--	--	3,609	1	1	7	9	3,618
--	--	36	--	--	--	--	36
--	--	532	--	(a)	6	6	538
8	3	3,719	5	(a)	15	20	3,739
--	--	17	--	--	5	5	22
13	3	1,162	32	45	9	86	1,248
45	(a)	2,860	89	42	11	142	3,002
4	2	148	(a)	(a)	5	5	153
1	10	337	(a)	(a)	4	4	341
--	(a)	1,419	22	8	25	55	1,474
--	--	212	--	--	--	--	212
27	(a)	3,422	617	2	46	665	4,087
--	5	1,496	156	16	30	202	1,698
--	--	75	--	--	--	--	75
--	--	45	--	--	--	--	45
--	--	8	--	--	--	--	8
--	--	61	--	--	--	--	61
--	--	1,607	--	2	126	128	1,735
38	(a)	5,364	4	9	52	65	5,429
207	1	2,496	249	(a)	34	283	2,779
--	--	16	--	--	--	--	16
--	(a)	2,147	1	1	42	44	2,191
--	--	40	(a)	--	1	1	41
225	7	11,475	212	54	447	713	12,188
1	--	1,473	2	(a)	5	7	1,480
--	--	66	--	1	--	1	67
569	31	43,842	1,390	181	870	2,441	46,283
586	36	43,039	1,353	186	881	2,420	45,459

प्राप्ति स्थान :— अर्थ तथा सांख्यिकीय सलाहकार, कृषि मंत्रालय, भारत सरकार।

Source :— Economic and Statistical Adviser, Ministry of Agriculture, Government of India.

सिंचाई
IRRIGATION

भारत में 1992-93* में
Gross Area under Irrigation in India

संख्या No. 13.5 (समाप्त conclud.)

राज्य	State	खाद्य फसलें				कुल खाद्य फसलें	अखाद्य फसलें
		Food Crops					Non-food Crops
		अन्य खाद्यान्न					तेल बीज
		Other Food Crops					
गन्ना	गर्म मसाले	फल व सब्जियां	अन्य खाद्यान्न	Total food crops	मूंगफली		
Sugarcane	Condiments and Spices	Fruits & vegetables	Other food crops		Groundnut		
1		16	17	18	19	20	21
आंध्र प्रदेश	Andhra Pradesh	275	207	17(1)	189	4,306	429
अरुणाचल प्रदेश	Arunachal Pradesh	(a)	--	--	--	36	--
असम (b)	Assam (b)	--	--	--	1	539	--
बिहार	Bihar	19	7	217	1	3,983	(a)
गोवा	Goa	2	1	5	--	30	1
गुजरात	Gujarat	180	194	202	--	1,824	176
हरियाणा	Haryana	133	6	58	(a)	3,199	1
हिमाचल प्रदेश	Himachal Pradesh	1	1	10	--	165	(a)
जम्मू तथा कश्मीर	Jammu & Kashmir	(a)	1	19	(a)	361	(a)
कर्नाटक	Karnataka	260	91	104	1	1,930	271
केरल	Kerala	2	25	18	--	257	--
मध्य प्रदेश	Madhya Pradesh	61	141	136	1	4,426	19
महाराष्ट्र (n)	Maharashtra (n)	584	118	384	--	2,784	142
मणिपुर (j)	Manipur (j)	--	--	--	--	75	--
मेघालय (c)	Meghalaya (c)	--	--	--	--	45	--
मिजोरम (c)	Mizoram (c)	--	--	--	--	8	--
नागालैंड	Nagaland	--	--	1	--	62	--
उड़ीसा	Orissa	41	86	386	--	2,248	139
पंजाब	Punjab	107	5	96	(a)	5,637	7
राजस्थान	Rajasthan	24	339	64	(a)	3,206	71
सिक्किम (f)	Sikkim (f)	--	--	--	--	16	--
तामिलनाडू	Tamil Nadu	215	70	189	--	2,665	379
त्रिपुरा (e)	Tripura (e)	(a)	--	8	--	49	(a)
उत्तर प्रदेश (n)	Uttar Pradesh (n)	1,704	57	677	4	14,630	2
पश्चिमी बंगाल (f)	West Bengal (f)	2	--	116(a)	--	1,598	--
अन्य केन्द्रीय प्रशासित क्षेत्र	Other Centrally Administered Areas	4	--	8	--	79	3
अखिल भारत 1992-93	All India 1992-93	3,614	1,349	2,715	197	54,158	1,640
अखिल भारत 1991-92 (R)	All India 1991-92 (R)	3,607	1,177	2,611	187	53,041	1,661

R—संशोधित
R—Revised

* अनन्तिम
* Provisional

सिंचाई

IRRIGATION

राज्यवार कुल सिंचाई क्षेत्र (फसलवार)

by States (Cropwise) : 1992-93*

(000 हेक्टेयर)
(000 Hectares)

अखाद्य फसलें Non-Food Crops										कुल खाद्य एवं अखाद्य फसलें Total
तेल बीज Oil Seeds					अन्य अखाद्य फसलें Other non-food crops					
तिल तोरिया, जिन्जली Sesamum/ Jingali	तारामीरा व सरसों Rape seed & mustard	अलसी Linseed	अन्य Others	कुल तेल बीज Total Oil Seeds	कपास Cotton	तम्बाकू Tobacco	चारा फसलें Fodder	अन्य अखाद्य फसलें Other non- food crops	कुल अखाद्य फसलें Other non- food crops	food and non-food crops (20+31)
22	23	24	25	26	27	28	29	30	31	32
22	--	--	131	582	103	54	8	32	779	5,085
--	--	--	--	--	--	--	--	--	--	36
--	--	--	--	--	--	--	--	33	33	572
(a)	33	2	1	36	(a)	13	1	7	57	4,040
--	--	--	a	1	--	--	--	4	5	35
3	349	--	211	739	391	88	138	47	1,403	3,227
1	360	(a)	23	385	531	(a)	342	15	1,273	4,472
(a)	1	2	(a)	3	(a)	(a)	4	2	9	174
(a)	50	(a)	(a)	50	(a)	(a)	26	(a)	76	437
1	1	(a)	338	611	171	2	9	79	872	2,802
--	--	--	106	106	--	--	--	13	119	376
(a)	265	8	43	335	116	(a)	28	13	492	4918
3	1	6	140	292	91	(a)	52	16	451	3,235
--	--	--	--	--	--	--	--	--	--	75
--	--	--	--	--	--	--	--	--	--	45
--	--	--	--	--	--	--	--	--	--	8
--	--	--	--	--	--	--	--	--	--	62
26	40	--	--	205	--	2	--	16	223	2,471
16	64	(a)	--	87	697	--	654	67	1,505	7,142
1	1,368	3	71	1,514	465	1	233	67	2,280	5,486
--	--	+	--	--	--	--	--	--	--	16
44	(a)	--	151	574	89	8	11	38	720	3,385
--	--	--	--	--	(a)	--	--	1	1	50
2	655	6	19	684	12	16	581	73	1,366	15,996
45	125	1	--	171	--	--	--	142	313	1,911
--	1	--	--	4	1	--	3	1	9	88
164	3,313	28	1,234	6,379	2,667	184	2,090	666	11,986	66,144
159	3,566	29	1,229	6,644	2,591	183	2,026	612	12,056	65,097

नोट : - इस सारणी के अन्त में दी गई पाद टिप्पणी देखें।

Note : - See footnotes given after the end of this table

Footneotes to Table No. 13.5

- (a) Below 500 hectares.
- (b) Relates to the year 1953-54.
- (c) Relates to the year 1974-75.
- (d) Relates to the year 1990-91.
- (e) Relates to the year 1991-92.
- (f) Relates to the year 1985-86.
- (g) Relates to the year 1989-90.
- (h) Relates to the year 1987-88.
- (j) Ad-hoc estimates.
- (l) Area shown under the head 'fruits and vegetables, etc.' relates to onion only. Area under fruits and vegetables other than onion is included under the head 'other food crops', as the separate details are not available.
- (n) Cropwise break up has been estimated in proportion to that for the year 1989-90 except gross irrigated area.
- (o) Area shown under the head 'fruits and vegetables etc.' relates to Potato only.

TUBEWELLS AND PUMPING SETS IN HARYANA

(In Lakhs)

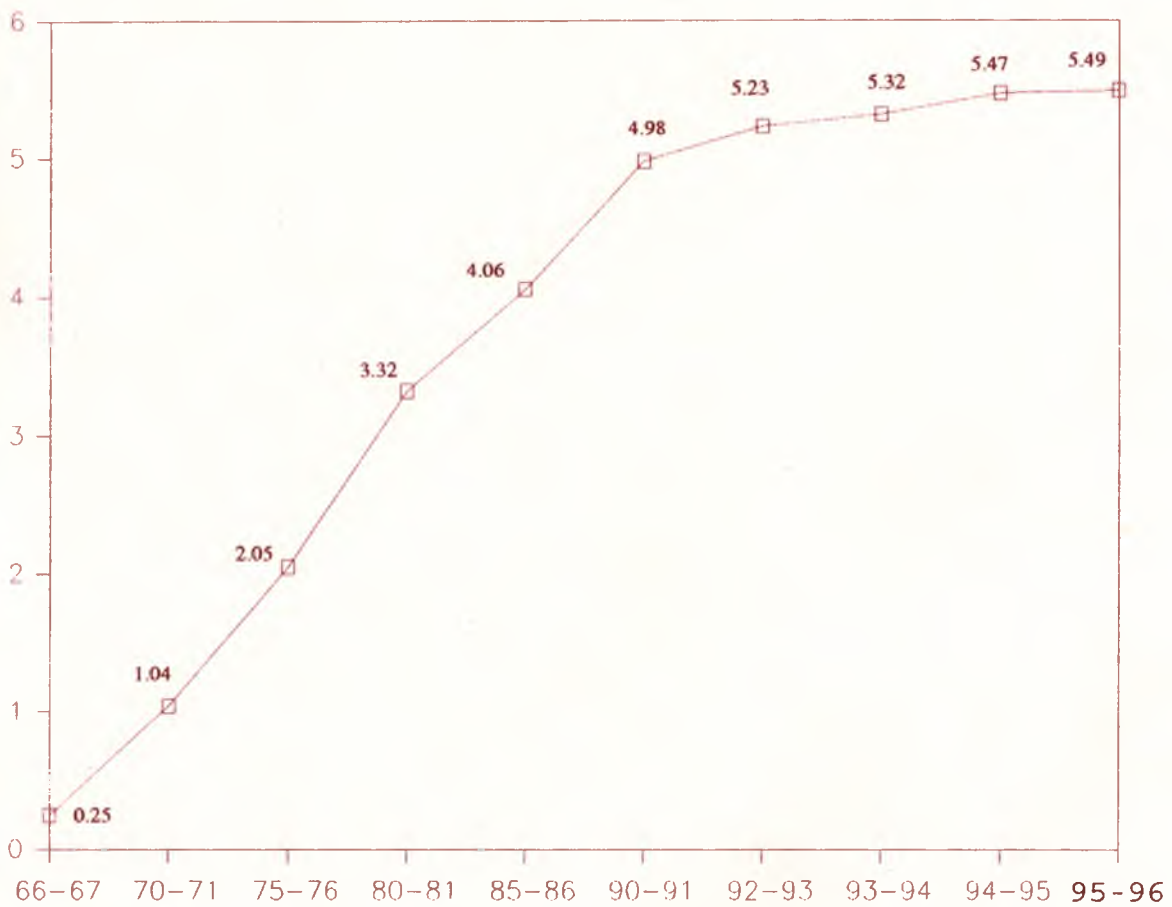

सिंचाई
IRRIGATION
ट्यूबवैल तथा पम्पिंग सैट
Tubewells and Pumping Sets

संख्या No. 13.6

वर्ष / जिला Year/District	डीजल सैट Diesel Sets	बिजली के सैट Electric Sets	जोड़ Total
1	2	3	4
1966-67			25,331
1970-71	17,903	86,455	1,04,358
1975-76	65,092	1,39,644	2,04,736
1980-81	1,09,353	2,22,674	3,32,027
1985-86	1,34,136	2,72,282	4,06,418
1990-91	1,55,842	3,41,729	4,97,571
1991-92	2,07,909	3,02,159	5,10,068
1992-93	2,07,370	3,15,815	5,23,185
1993-94	2,14,343	3,17,297	5,31,640
1994-95	2,25,485	3,21,731	5,47,216
1995-96	2,25,848	3,23,448	5,49,296
अम्बाला Ambala	7,849	11,940	19,789(P)
यमुनानगर Yamunanagar	8,970	16,618	25,588
कुरुक्षेत्र Kurukshetra	5,653	28,224	33,877
कैथल Kaithal	15,713	20,735	36,448(P)
करनाल Karnal	15,208	43,864	59,072
पानीपत Panipat	5,538	21,598	27,136
सोनीपत Sonipat	24,500	15,988	40,488(P)
रोहतक Rohtak	41,455	9,944	51,399(P)
फरीदाबाद Faridabad	11,018	16,958	27,976(P)
गुड़गांव Gurgaon	8,608	25,555	34,163
रिवाड़ी Rewar	3,150	24,283	27,433
महेन्द्रगढ़ Mahendragarh	279	24,131	24,410(P)
भिवानी Bhiwani	11,977	15,157	27,134(P)
जीन्द Jind	19,636	15,522	35,158(P)
हिसार Hisar	29,864	21,078	50,942(P)
सिरसा Sirsa	16,430	11,853	28,283

टिप्पणी : I. सैट से तात्पर्य है दोनों डीजल सैट तथा ट्यूबवैल ।

I. Sets include both pumping sets and tubewells.

P—अनन्तिम

P—Provisional

प्राप्ति स्थान :—कृषि निदेशक, हरियाणा ।

Source :—Director of Agriculture, Haryana.

सिंचाई
IRRIGATION

हरियाणा में सिंचाई निर्माण**
Irrigation Works in Haryana**

आप्रेषन के मुख्य परिणाम
Principal Results of Operation

संख्या No. 13.7

वर्ष Year	कारगर नहरों की लम्बाई (मीलों में)* Length of operative canals (in Miles)*		वर्ष के दौरान सिंचित क्षेत्र (हजार हेक्टेयर में)	कुल पूंजी व्यय (लाख रु.) प्रत्यक्ष तथा अप्रत्यक्ष Total capital outlay Direct and Indirect (Rupees in lakh)		कुल प्राप्तियां प्रत्यक्ष तथा अप्रत्यक्ष (रु. लाखों में)	चालू खर्च प्रत्यक्ष तथा अप्रत्यक्ष (रु. लाखों में)	निवल आय Net Revenue		
	मुख्य नहरें तथा शाखाएं Main canals and branches	शाखा नालियां Distributories	Area of land irrigated during the year (000 hectares)	वर्ष के दौरान During the year	वर्ष के अन्त में At the end of the year	Gross Receipts Direct and indirect (Rs. in lakh)	Working expenses Direct and indirect (Rs. in lakh)	Amount (Rupees) in lakh	% on Capital outlay (col. 9 to col. 6)	% of Working expenses to receipt (col. 8 to col. 7)
1	2	3	4	5	6	7	8	9	10	11
1966-67	910	4,708	1,311	91	1,121	387	115	272	24.3	29.7
1970-71	988	4,769	1,437	540	2,278	494	258	173	7.6	52.2
1975-76	1,236	5,569	1,694	1,783	9,882	845	1,147	--	--	135.7
1980-81	1,452	6,124	1,818	6,244	36,241	1,009	1,813	--	--	179.7
1985-86	1,490	6,377	1,945	12,491	72,928	1,209	2,940	--	--	243.2
1990-91	1,494	6,570	1,981	7,621	1,18,062	1,731	4,441	--	--	256.56
1991-92	1,493	6,589	2,020	9,818	1,27,880	1,581	7,125	--	--	450.66
1992-93	1,494	6,570	2,050	10,175	1,38,055	1,796	8,437	--	--	469.77
1993-94	1,513	6,707	2,026	10,575	1,48,630	2,038	9,891	--	--	485.33
1994-95	1545	7045	1988	8897	1,57,527	1,919	6,062	--	--	315.89
1995-96	N.A.	N.,A.	1973	12,504	1,70,031	2100	8,491	--	--	404.33

टिप्पणी : 1. सूचना उत्पादक तथा अनुत्पादक कार्यों से सम्बन्धित है।

1. The information relates to both productive and unproductive works.

2. *मील का अभिप्राय नहरी मील (5,000 फुट) से है।

2. *Miles shown are canal miles of 5,000 feet.

3. **अनन्तिम।

3. **Provisional

4. सिंचित क्षेत्र में दिल्ली राज्य का वह क्षेत्र शामिल है जो कि हरियाणा की नहरों द्वारा सिंचित है परन्तु वह क्षेत्र शामिल नहीं है जो कि हरियाणा में आगरा की नहरों द्वारा सिंचित है जो उत्तर प्रदेश सरकार द्वारा निर्मित है।

4. The area irrigated includes the area of Delhi State irrigated by Haryana Canals but excludes the area irrigated in Haryana by Agra Canal system which is maintained by U.P. authorities.

5. N.A.—उपलब्ध नहीं।

5. N.A.—Not Available.

प्राप्ति स्थान :—प्रमुख अभियन्ता, सिंचाई, हरियाणा।

Source :—Engineer-in-Chief, Irrigation, Haryana.

सिंचाई

IRRIGATION

हरियाणा में नहरों द्वारा कुल सिंचित क्षेत्र
Gross Area Irrigated by Canals in Haryana

(000 हेक्टेयर में)

संख्या No. 13.8

(000 Hectares)

वर्ष / Year	हरियाणा की नहरों द्वारा हरियाणा राज्य में सिंचित क्षेत्र Area Irrigated in Haryana by Haryana Canals	आगरा की नहरों द्वारा हरियाणा में सिंचित क्षेत्र Area Irrigated in Haryana by Agra Canals	हरियाणा राज्य में नहरों द्वारा सिंचित कुल क्षेत्र Total Area Irrigated by Canals in Haryana	हरियाणा की नहरों द्वारा दिल्ली राज्य में सिंचित क्षेत्र Area Irrigated in Delhi State by Haryana Canals
1	2	3	4	5
1966-67	1,293	32	1,325	18
1970-71	1,421	26	1,447	16
1975-76	1,678	27	1,705	16
1980-81	1,807	33	1,840	11
1985-86	1,934	33	1,967	11
1990-91	1,972	33	2,005	9
1991-92	2,011	21	2,032	9
1992-93	2,040	42	2,082	10
1993-94	2,006	35	2,041	20
1994-95	1,968	38	2,006	20
1995-96	1,953	40	1993	29

प्राप्ति स्थान :— प्रमुख अभियन्ता, सिंचाई, हरियाणा।
Source :— Engineer-in-Chief, Irrigation, Haryana.

खण्ड XIV

पशुधन, पशुपालन एवं डेयरी उद्योग

इस खण्ड में पशुधन, पशु चिकित्सा संस्थाओं और सरकारी कुक्कुटादि पालन फार्मों से सम्बद्ध आंकड़े दिये गये हैं। पशुधन सूचना, निदेशक, भू-अभिलेख, हरियाणा से प्राप्त की गई है जो कि पांच वर्षीय पशुधन गणना, 1992 संदर्भ तिथि 15 अक्टूबर, 1992 के आधार पर है।

सारणी 14.1 से 14.8 तक हरियाणा में पशुधन के सम्बन्ध में उपलब्ध आंकड़े दिये गये हैं।

सारणी 14.9 और 14.10 में प्रतिवर्ग किलोमीटर तथा 1992 की अनुमानित जनसंख्या के अनुसार प्रति हजार व्यक्तियों के पीछे पशुओं और कुक्कुटादि की संख्या का पता चलता है।

सारणी 14.11 तथा 14.12 में क्रमशः 1987 तथा 1982 की गणना के अनुसार भारत में विभिन्न राज्यों में पशुधन और कुक्कुटादि पालन और काम देने वाले पशुओं की संख्या के सम्बन्ध में तुलनात्मक स्थिति का पता चलता है।

सारणी 14.13 से 14.20 क्रमशः पशु चिकित्सा संस्थाओं और उनके कर्मचारी, संस्थाओं में किया गया कार्य, पशुधन बीच विभिन्न संक्रामक रोगों के कारण होने वाली मृत्यु दर, पशुधन विकास केन्द्रों, कृत्रिम गर्भाधान केन्द्रों में रखे गये सांडों, हरियाणा में सघन पशु विकास परियोजनाओं एवं गोसदनों का विकास और मान्यता प्राप्त बुचड़खानों की संख्या को दिखाती हैं।

सारणी 14.21 से 14.23 राज्य सरकारी कुक्कुटादि फार्मों की संख्या, उन में रखे हुए पक्षी तथा अण्डों के सम्बन्ध में बताती हैं।

सारणी 14.24 में हरियाणा में दूध का संग्रहण तथा दुग्ध संयंत्रों/केन्द्रों की सूचना सम्मिलित की गई है।

सारणी 14.25 में दूध का अनुमानित उत्पादन तथा प्रति दिन प्रति व्यक्ति दूध की उपलब्धता दर्शायी गई है।

SECTION XIV

LIVESTOCK, ANIMAL HUSBANDRY AND DAIRYING

This section contains statistics relating to livestock, veterinary institutions and Government poultry farms. The information regarding livestock is based on quinquennial livestock Census, 1992 conducted by the Director of Land Records, Haryana with 15th October, 1992 as the reference date.

Tables 14.1 to 14.8 present data in respect of livestock in Haryana.

Tables 14.9 and 14.10 show the number of cattle and poultry per square kilometre and per thousand human population according to estimated population of 1992.

Tables 14.11 and 14.12 indicate the comparative position in respect of livestock and poultry and number of working cattle in various States of India according to livestock census of 1987 and 1982 respectively.

Tables 14.13 to 14.20 show the number of veterinary institutions and staff, work done in the institutions, mortality amongst livestock due to various contagious diseases, livestock development centres, number of bulls kept in artificial insemination centres, Intensive Cattle Development Projects, Development of Gaushala and number of recognised slaughter houses.

Tables 14.21 to 14.23 show number of Government Poultry Farms, birds kept and eggs produced therein.

Table 14.24 depicts the data regarding procurement of milk and number of milk plants/milk chilling centres.

Table 14.25 depicts the estimated production of milk and per capita availability of milk per day in Haryana.

पशुधन
LIVESTOCK

हरियाणा में पशुधन
Livestock and

संख्या No. 14.1

जिला	District	पशु Cattle	भैंसें Buffaloes	घोड़े और टट्टू Horses and Ponies
1		2	3	4
अम्बाला	Ambala	1,364	1,939	25
यमुनानगर	Yamunanagar	1,219	1,675	25
कुरुक्षेत्र	Kurukshetra	1,032	2,577	32
कैथल	Kaithal	1,658	3,182	39
करनाल	Karnal	2,435	4,099	56
पानीपत	Panipat	486	1,522	19
सोनीपत	Sonipat	957	2,441	46
रोहतक	Rohtak	1,397	3,235	65
फरीदाबाद	Faridabad	1,067	3,455	36
गुड़गांव	Gurgaon	1,296	2,582	20
रिवाड़ी	Rewari	493	1,246	7
महेन्द्रगढ़	Mahendragarh	423	1,466	5
भिवानी	Bhiwani	1,158	2,480	13
जीन्द	Jind	1,754	3,956	35
हिसार	Hisar	3,021	5,734	70
सिरसा	Sirsa	1,576	2,140	3
जोड़ 1992	Total 1992	21,336	43,729	496
जोड़ 1988	Total 1988	22,001	38,285	332
जोड़ 1982	Total 1982	23,420	33,694	292

@ 50 से कम

@ Less than 50

पशुधन

LIVESTOCK

और कुक्कुटादि पालन : 1992

Poultry in Haryana : 1992

(सैकड़ों में)
(Hundreds)

गधे Donkeys	खच्चरें Mules	भेड़ें Sheep	बकरियां Goats	ऊंट Camels	सूअर Pigs	कुत्ते Dogs	जोड़ Total	कुक्कुट आदि पालन Poultry
5	6	7	8	9	10	11	12	13
14	15	398	340	3	242	411	4,751	25,839
11	10	242	186	@	219	240	3,827	7,311
11	8	299	118	@	304	481	4,862	3,396
37	21	467	228	9	322	468	6,431	1,410
31	29	752	224	3	545	623	8,797	9,302
19	7	221	97	1	199	399	2,970	1,370
59	13	436	315	10	461	564	5,302	2,135
110	37	737	614	38	442	595	7,270	6,722
66	23	361	754	10	894	637	7,303	2,069
62	8	580	1,052	27	321	324	6,272	20,026
36	12	224	416	94	61	323	2,912	680
25	5	546	536	170	34	272	3,482	109
66	18	993	887	274	205	455	6,549	250
59	12	685	385	33	499	507	7,925	2,769
100	26	2,051	1,104	255	392	1,139	13,892	1,537
30	12	1,446	738	356	33	590	6,924	877
736	256	10,438	7,994	1,283	5,173	8,028	99,469	85,802
685	164	8,911	6,752	1,284	3,399	5,881	87,694	53,390
676	174	7,580	6,076	1,208	2,497	3,567	79,184	20,142

प्राप्ति स्थान : - निदेशक भू-अभिलेख, हरियाणा।
Source :—Director of Land Records, Haryana.

पशुधन
LIVESTOCK

हरियाणा में
Cattle in

संख्या No. 14.2

जिला	District	तीन वर्ष से ऊपर देशी नर पशु Indigenous Male Cattle over 3 years				तीन वर्ष से ऊपर मादा पशु Indigenous female Cattle over 3 years				संकर नर पशु Cross breed Male Cattle	
		केवल प्रजनन हेतु For Breeding only	केवल कार्य हेतु For work only	काम और न प्रजनन हेतु Both for work & breeding	न प्रजनन हेतु न कार्य हेतु Neither for breeding nor for work	दूध देने वाले In Milk	दूध न देने वाले Dry	जिन के बछड़ा नहीं Not yet calved	अन्य Others	प्रजनन हेतु For Breeding only	कार्य हेतु For Work only
1		2	3	4	5	6	7	8	9	10	11
अम्बाला	Ambala	6	357	1	4	246	88	48	2	2	21
यमुनानगर	Yamunanagar	4	241	15	3	166	68	32	7	4	24
कुरुक्षेत्र	Kurukshetra	17	124	15	3	107	61	29	4	6	30
कैथल	Kaithal	22	410	59	16	229	102	38	33	2	33
करनाल	Karnal	23	235	61	22	226	91	59	5	22	118
पानीपत	Panipat	7	73	13	3	61	33	18	2	3	20
सोनीपत	Sonipat	11	174	3	3	138	67	33	10	5	17
रोहतक	Rohtak	10	351	2	4	208	134	39	1	3	17
फरीदाबाद	Faridabad	8	242	10	2	253	68	44	@	3	18
गुड़गांव	Gurgaon	18	174	3	36	265	90	47	7	1	13
रिवाड़ी	Rewari	5	43	@	@	119	48	24	1	@	@
महेन्द्रगढ़	Mahendragarh	4	28	1	@	101	43	14	2	@	@
भिवानी	Bhiwani	11	213	1	1	297	91	35	1	@	1
जीन्द	Jind	7	602	2	14	236	130	62	17	1	11
हिसार	Hisar	17	1193	6	2	437	165	83	8	2	24
सिरसा	Sirsa	10	110	4	4	286	113	63	4	6	19
जोड़ 1992	Total 1992	180	4,570	196	117	3,375	1,392	668	104	60	356
जोड़ 1988	Total 1988	305	5,827	126	78	3,631	1,644	696	59	52	261
जोड़ 1982	Total 1982	468	6,682	—	—	3,721	2,080	444	—	154	649

@ 50 से कम

(e) Less than 50

पशुधन
LIVESTOCK

पशु : 1992

Haryana : 1992

(सैकड़ों में)
(Hundreds)

(2.5 वर्ष से ऊपर) (over 2.5 years)		संकर मादा पशु (2.5 वर्ष से ऊपर) Cross breed female (over 2.5 years)				एक वर्ष से कम बछड़े बछड़ियां Calves under one year		एक वर्ष से तीन वर्ष के देशी बछड़े बछड़ियां Indigenous calves one to 3 years		एक वर्ष से 2.5 वर्ष तक संकर बछड़े बछड़ियां Cross breed calves one to 2.5 years		कुल पशु Total cattle
कार्य एवम् प्रजनन हेतु For work & breeding	न कार्य न प्रजनन हेतु Neither for work nor for breeding	दूध देने वाले In milk	दूध न देने वाले Dry	जिन के बछड़ा नहीं Not yet calved	अन्य Others	नर Male	मादा Female	नर Male	मादा Female	नर Male	मादा Female	
12	13	14	15	16	17	18	19	20	21	22	23	24
2	@	85	19	9	1	89	134	77	114	22	37	1,364
6	2	87	28	16	@	115	142	73	92	36	58	1,219
8	3	90	45	22	8	102	113	71	70	44	60	1,032
4	1	47	22	6	2	118	150	139	169	22	34	1,658
36	14	239	108	86	9	254	285	119	147	117	159	2,435
1	@	34	10	5	1	44	48	34	46	11	19	486
3	1	48	15	10	2	94	101	72	86	29	35	957
1	@	53	19	9	1	127	142	107	128	21	20	1,397
2	3	41	10	7	1	66	116	63	90	11	19	1,067
@	@	50	18	11	@	147	170	99	111	14	22	1,296
—	@	4	1	@	@	71	66	42	62	5	2	493
—	—	5	2	1	1	48	69	36	61	2	5	423
—	@	6	1	1	@	134	158	69	134	1	3	1,158
@	@	12	7	3	@	139	150	178	169	5	9	1,754
@	@	60	18	11	2	223	269	217	246	14	24	3,021
4	4	135	49	28	2	164	225	91	151	30	74	1,576
67	28	996	372	225	30	1,935	2,338	1,487	1,876	384	580	21,336
41	19	567	202	106	16	1,780	2,531	1,516	1,979	203	362	22,001
—	—	559	265	82	—	1,966	2,111	1,636	2,162	199	242	23,420

प्राप्ति स्थान : - निदेशक भू-अभिलेख, हरियाणा।

Source :—Director of Land Records, Haryana.

पशुधन
LIVESTOCK

हरियाणा में
Buffaloes in

संख्या No. 14.3

		तीन वर्ष से ऊपर नर			
		Male over 3 years			
जिला	District	प्रजनन हेतु For Breeding only	कार्य हेतु For work only	कार्य एवं प्रजनन हेतु For work & breeding	न कार्य न प्रजनन हेतु Neither for work nor for breeding
1		2	3	4	5
अम्बाला	Ambala	8	48	20	@
यमुनानगर	Yamunanagar	8	113	65	3
कुरुक्षेत्र	Kurukshetra	20	86	62	12
कैथल	Kaithal	18	186	88	5
करनाल	Karnal	49	316	178	16
पानीपत	Panipat	12	198	43	5
सोनीपत	Sonipat	10	270	45	13
रोहतक	Rohtak	9	44	10	3
फरीदाबाद	Faridabad	9	92	30	14
गुड़गांव	Gurgaon	10	17	2	2
रिवाड़ी	Rewari	4	@	@	1
महेन्द्रगढ़	Mahendragarh	3	1	@	—
भिवानी	Bhiwani	8	1	1	2
जीन्द	Jind	9	213	24	7
हिसार	Hisar	16	8	4	1
सिरसा	Sirsa	11	8	2	2
जोड़ 1992	Total 1992	204	1,601	574	86
जोड़ 1988	Total 1988	133	1,209	358	113
जोड़ 1982	Total 1982	202	1,084	—	—

@ 50 से कम

@ Less than 50

पशुधन
LIVESTOCK

भैंसे : 1992

Haryana : 1992

(सैकड़ों में)
(Hundreds)

तीन वर्ष से ऊपर मादा Female over 3 years				एक वर्ष से कम कट्टे कट्टियां Calves under one year		एक से तीन वर्ष के कट्टे कट्टियां Calves one to three years		कुल भैंसे Total Buffaloes
दूध देने वाले In Milk	दूध न देने वाले Dry	जिन के कट्टे नहीं Not yet calved	अन्य Others	नर Male	मादा Female	नर Male	मादा Female	
6	7	8	9	10	11	12	13	14
753	247	78	3	140	275	76	291	1,939
532	164	64	4	147	226	105	244	1,675
730	422	127	15	213	288	177	425	2,577
1,111	463	124	11	282	175	166	553	3,182
1,203	505	256	13	337	418	289	519	4,099
527	162	76	11	93	137	82	176	1,522
764	265	129	3	194	268	174	306	2,441
1,042	350	130	47	414	497	153	536	3,235
1,488	398	157	2	307	477	128	353	3,455
1,096	240	146	19	241	444	101	264	2,582
452	131	74	14	121	215	35	199	1,246
542	136	53	4	152	270	42	263	1,466
883	224	121	13	255	478	46	448	2,480
1,121	584	215	83	359	536	200	605	3,956
1,993	637	225	182	658	966	201	843	5,734
722	180	155	4	221	386	75	374	2,140
14,959	5,108	2,130	428	4,134	6,056	2,050	6,399	43,729
13,072	4,453	1,935	738	3,367	5,412	1,574	5,921	38,285
10,484	4,296	1,528	—	3,445	5,288	1,401	5,966	33,694

प्राप्ति स्थान : — निदेशक भू-अभिलेख, हरियाणा।
Source :—Director of Land Records, Haryana.

पशुधन
LIVESTOCK

हरियाणा में घोड़े और टट्टू : 1992
Horses and Ponies in Haryana : 1992

संख्या No. 14.4

(सैकड़ों में)
(Hundreds)

जिला	District	तीन वर्ष से कम Under three years			तीन वर्ष तथा उससे ऊपर Three years and above			कुल जोड़ Grand Total
		नर Male	मादा Female	जोड़ Total	नर Male	मादा Female	जोड़ Total	
1		2	3	4	5	6	7	8
अम्बाला	Ambala	3	4	7	10	8	18	25
यमुनानगर	Yamunanagar	4	4	8	10	7	17	25
कुरुक्षेत्र	Kurukshetra	7	5	12	11	9	20	32
कैथल	Kaithal	10	6	16	14	9	23	39
करनाल	Karnal	11	9	20	20	16	36	56
पानीपत	Panipat	3	4	7	6	6	12	19
सोनीपत	Sonipat	11	8	19	14	13	27	46
रोहतक	Rohtak	11	11	22	24	19	43	65
फरीदाबाद	Faridabad	6	4	10	15	11	26	36
गुड़गांव	Gurgaon	3	3	6	8	6	14	20
रिवाड़ी	Rewari	1	1	2	3	2	5	7
महेन्द्रगढ़	Mahendragarh	1	1	2	1	2	3	5
भिवानी	Bhiwani	5	1	6	4	3	7	13
जीन्द	Jind	11	6	17	10	8	18	35
हिसार	Hisar	17	14	31	17	22	39	70
सिरसा	Sirsa	@	@	@	1	2	3	3
जोड़ 1992	Total 1992	104	81	185	168	143	311	496
जोड़ 1988	Total 1988	59	58	117	112	103	215	332
जोड़ 1982	Total 1982	45	50	95	94	103	197	292

@ 50 से कम
@ Less than 50

प्राप्ति स्थान :—निदेशक भू-अभिलेख, हरियाणा।
Source :—Director of Land Records, Haryana.

पशुधन
LIVESTOCK

हरियाणा में गधे और खच्चरें : 1992
Donkeys and Mules in Haryana : 1992

संख्या No. 14.5

(सैकड़ों में)
(Hundreds)

जिला	District	गधे Donkeys			खच्चरें Mules
		नर Male	मादा Female	जोड़ Total	
	1	2	3	4	5
अम्बाला	Ambala	7	7	14	15
यमुनानगर	Yamunanagar	5	6	11	10
कुरुक्षेत्र	Kurukshetra	5	6	11	8
कैथल	Kaithal	18	19	37	21
करनाल	Karnal	15	16	31	29
पानीपत	Panipat	11	8	19	7
सोनीपत	Sonipat	29	30	59	13
रोहतक	Rohtak	60	50	110	37
फरीदाबाद	Faridabad	33	33	66	23
गुड़गांव	Gurgaon	34	28	62	8
रिवाड़ी	Rewari	23	13	36	12
महेन्द्रगढ़	Mahendragarh	11	14	25	5
भिवानी	Bhiwani	39	27	66	18
जीन्द	Jind	31	28	59	12
हिसार	Hisar	52	48	100	26
सिरसा	Sirsa	14	16	30	12
जोड़ 1992	Total 1992	387	349	736	256
जोड़ 1988	Total 1988	367	318	685	164
जोड़ 1982	Total 1982	394	282	676	174

प्राप्ति स्थान :—निदेशक भू-अभिलेख, हरियाणा।
Source :—Director of Land Records, Haryana.

पशुधन
LIVESTOCK

हरियाणा में भेड़ें : 1992
Sheep in Haryana : 1992

संख्या No. 14.6

(सैकड़ों में)
(Hundreds)

जिला	District	एक वर्ष तथा उससे ऊपर One year and above						एक वर्ष से कम जोड़ Under one year	जोड़ Total
		देशी Indigenous			संकर Crossbreed				
		नर Male	मादा Female	जोड़ Total	नर Male	मादा Female	जोड़ Total		
1	2	3	4	5	6	7	8	9	
अम्बाला	Ambala	38	149	187	20	53	73	138	398
यमुनानगर	Yamunanagar	28	78	106	19	28	47	89	242
कुरुक्षेत्र	Kurukshetra	54	97	151	19	23	42	106	299
कैथल	Kaithal	68	181	249	9	14	23	195	467
करनाल	Karnal	80	169	249	79	130	209	294	752
पानीपत	Panipat	21	82	103	9	31	40	78	221
सोनीपत	Sonipat	73	127	200	32	44	76	160	436
रोहतक	Rohtak	100	307	407	25	37	62	268	737
फरीदाबाद	Faridabad	63	156	219	6	10	16	126	361
गुड़गांव	Gurgaon	93	227	320	12	28	40	220	580
रिवाड़ी	Rewari	28	101	129	2	5	7	88	224
महेन्द्रगढ़	Mahendragarh	45	275	320	17	13	30	196	546
भिवानी	Bhiwani	106	435	541	13	54	67	385	993
जीन्द	Jind	80	248	328	10	24	34	323	685
हिसार	Hisar	298	774	1,072	98	116	214	765	2,051
सिरसा	Sirsa	196	643	839	35	65	100	507	1,446
जोड़ 1992	Total 1992	1,371	4,049	5,420	405	675	1,080	3,938	10,438
जोड़ 1988	Total 1988	1,196	3,881	5,077	175	306	481	3,353	8,911
जोड़ 1982	Total 1982	874	4,248	5,122	—	—	—	2,458	7,580

प्राप्ति स्थान : - निदेशक भू-अभिलेख, हरियाणा।
Source :—Director of Land Records, Haryana

हरियाणा में बकरियां, ऊंट और सूअर

GOATS, CAMELS AND PIGS IN HARYANA

पशुधन
LIVESTOCK
हरियाणा में बकरियां,
Goats, Camels and

संख्या No. 14.7

जिला	District	बकरियां Goats			जोड़ Total
		एक वर्ष तथा उससे ऊपर One year and above			
		नर Male	मादा Female		
			दूध देने वाली In milk	दूध न देने वाली Dry	
1	2	3	4	5	
अम्बाला	Ambala	39	130	57	226
यमुनानगर	Yamunanagar	26	61	27	114
कुरुक्षेत्र	Kurukshetra	21	38	17	76
कैथल	Kaithal	30	78	29	137
करनाल	Karnal	48	64	36	148
पानीपत	Panipat	13	29	19	61
सोनीपत	Sonipat	56	101	51	208
रोहतक	Rohtak	65	257	99	421
फरीदाबाद	Faridabad	90	284	172	546
गुड़गांव	Gurgaon	121	397	180	698
रिवाड़ी	Rewari	43	153	60	256
महेन्द्रगढ़	Mahendragarh	38	229	90	357
भिवानी	Bhiwani	95	368	95	558
जीन्द	Jind	55	119	62	236
हिसार	Hisar	139	371	150	660
सिरसा	Sirsa	89	288	105	482
जोड़ 1992	Total 1992	968	2,967	1,249	5,184
जोड़ 1988	Total 1988	683	2,573	1,042	4,298
जोड़ 1982	Total 1982	612	3,368	—	3,980

@ 50 से कम

@ Less than 50

पशुधन

LIVESTOCK

ऊँट और सूअर : 1992

Pigs in Haryana : 1992

(सैकड़ों में)
(Hundreds)

बकरियां Goats		ऊँट Camels			सूअर Pigs	कुत्ते Dogs		
एक वर्ष से कम Under one year	कुल बकरियां Total Goats	चार वर्ष तथा उससे ऊपर Four years and above			चार वर्ष से कम Under Four Years	कुल ऊँट Total Camels		
6	7	नर Male	मादा Female	जोड़ Total	11	12	13	14
114	340	2	@	2	1	3	242	411
72	186	@	@	@	@	@	219	240
42	118	@	@	@	@	@	304	481
91	228	3	3	6	3	9	322	468
76	224	1	@	1	2	3	545	623
36	97	@	@	@	1	1	199	399
107	315	3	4	7	3	10	461	564
193	614	11	13	24	14	38	442	595
208	754	3	2	5	5	10	894	637
354	1,052	13	6	19	8	27	321	324
160	416	32	30	62	32	94	61	323
179	536	63	70	133	37	170	34	272
329	887	56	123	179	95	274	205	455
149	385	8	11	19	14	33	499	507
444	1,104	65	106	171	84	255	392	1,139
256	738	115	131	246	110	356	33	590
2,810	7,994	375	499	874	409	1,283	5,173	8,028
2,454	6,752	190	176	366	918	1,284	3,399	5,881
2,096	6,076	216	274	490	718	1,208	2,497	3,567

प्राप्ति स्थान : - निदेशक भू-अभिलेख, हरियाणा।
Source :—Director of Land Records, Haryana.

पशुधन
LIVESTOCK

हरियाणा में मुर्गे-मुर्गी, बत्तखें, तुर्की और अन्य कुक्कुटादि पालन : 1992
Fowls, Ducks, Turkeys and other Poultry in Haryana : 1992

संख्या No. 14.8

(सैकड़ों में)
(Hundreds)

जिला	District	मुर्गे-मुर्गियां Fowls				बत्तखें Ducks				अन्य कुल जोड़ Others Grand Total	
		मुर्गियां	मुर्गे	चूजे	जोड़	बत्तखें	नर मुरगाबी	बत्तख के बच्चे	जोड़		
		Hens	Cocks	Chickens	Total	Ducks	Drakes	Duckling	Total		
1	2	3	4	5	6	7	8	9	10	11	
अम्बाला	Ambala	9,553	4,162	12,118	25,833	2	1	3	6	—	25,839
यमुनानगर	Yamunanagar	4,437	423	2,450	7,310	1	@	@	1	—	7,311
कुरुक्षेत्र	Kurukshetra	1,377	532	1,484	3,393	1	1	1	3	@	3,396
कैथल	Kaithal	498	303	604	1,405	2	2	1	5	@	1,410
करनाल	Karnal	2,516	2,371	4,404	9,291	3	5	3	11	@	9,302
पानीपत	Panipat	472	226	667	1,365	1	3	1	5	@	1,370
सोनीपत	Sonipat	445	606	1,075	2,126	1	8	@	9	@	2,135
रोहतक	Rohtak	2,201	652	3,840	6,693	10	7	10	27	2	6,722
फरीदाबाद	Faridabad	724	411	932	2,067	1	1	@	2	—	2,069
गुड़गांव	Gurgaon	4,289	5,821	9,901	20,011	5	3	5	13	2	20,026
रिवाड़ी	Rewari	72	61	547	680	@	@	@	@	—	680
महेन्द्रगढ़	Mahendragarh	50	21	38	109	—	@	—	—	—	109
भिवानी	Bhiwani	89	70	88	247	1	1	1	3	—	250
जीन्द	Jind	364	526	1,876	2,766	1	1	1	3	@	2,769
हिसार	Hisar	454	337	739	1,530	1	2	1	4	3	1,537
सिरसा	Sirsa	337	220	308	865	1	10	1	12	—	877
जोड़ 1992	Total 1992	27,878	16,742	41,071	85,691	31	45	28	104	7	85,802
जोड़ 1988	Total 1988	22,506	6,357	24,443	53,306	22	49	10	81	3	53,390
जोड़ 1982	Total 1982	14,100	2,265	3,698	20,063	45	14	14	73	6	20,142

@ 50 से कम
@ Less than 50

प्राप्ति स्थान : - निदेशक भू-अभिलेख, हरियाणा।
Source :—Director of Land Records, Haryana.

पशुधन
LIVESTOCK

हरियाणा में प्रतिवर्ग किलोमीटर के अनुसार पशु और कुक्कुटादि की संख्या : 1992
Number of Cattle and Poultry in Haryana per Square Kilometre, 1992

संख्या No. 14.9

जिला	District	1992 में प्रति वर्ग किलोमीटर के अनुसार संख्या Number in 1992 per Square Kilometre							
		पशु Cattle	भैंसे Buffaloes	घोड़े और टट्टू Horses and Ponies	गधे Donkeys	भेड़ें Sheep	बकरियां Goats	ऊंट Camels	कुक्कुटादि Poultry
1		2	3	4	5	6	7	8	9
अम्बाला	Ambala	57	81	1	1	17	14	(a)	1,083
यमुनानगर	Yamunanagar	69	95	1	(a)	14	11	(a)	416
कुरुक्षेत्र	Kurukshetra	85	212	3	1	25	10	(a)	279
कैथल	Kaithal	59	114	1	1	17	8	(a)	50
करनाल	Karnal	124	208	3	2	38	11	(a)	473
पानीपत	Panipat	28	87	1	1	13	6	(a)	78
सोनीपत	Sonipat	69	176	3	4	31	23	1	154
रोहतक	Rohtak	32	73	1	2	17	14	1	152
फरीदाबाद	Faridabad	51	164	2	3	17	36	(a)	98
गुड़गांव	Gurgaon	47	94	1	2	21	38	1	726
रिवाड़ी	Rewari	32	80	(a)	2	14	27	6	44
महेन्द्रगढ़	Mahendragarh	25	87	(a)	1	32	32	10	6
भिवानी	Bhiwani	23	48	(a)	1	19	17	5	5
जीन्द	Jind	64	145	1	2	25	14	1	101
हिसार	Hisar	48	91	1	2	33	18	4	24
सिरसा	Sirsa	37	50	(a)	1	34	17	8	21
हरियाणा राज्य 1992	Haryana State 1992	48	99	1	2	24	18	3	194
हरियाणा राज्य 1988	Haryana State 1988	50	87	1	2	20	15	3	121
हरियाणा राज्य 1982	Haryana State 1982	53	76	1	2	17	14	3	46

(a) एक से कम।

(a) Less than one.

प्राप्ति स्थान :—निदेशक भू-अभिलेख, हरियाणा।

Source :—Director of Land Records, Haryana.

पशुधन
LIVESTOCK

हरियाणा में प्रति हजार मनुष्यों के अनुसार पशुओं और कुक्कुटादि की संख्या : 1992
Number of Cattle and Poultry in Haryana per thousand Human beings : 1992

संख्या No. 14.10

जिला	District	1992 में प्रति हजार मनुष्यों के अनुसार संख्या* Number in 1992 per thousand human beings*							
		पशु Cattle	भैंसे Buffaloes	घोड़े और टट्टू Horses and Ponies	गधे Donkeys	भेड़ें Sheep	बकरियां Goats	ऊंट Camels	कुक्कुटादि Poultry
1		2	3	4	5	6	7	8	9
अम्बाला	Ambala	118	167	2	1	34	29	(a)	2,226
यमुनानगर	Yamunanagar	143	196	3	1	28	22	(a)	856
कुरुक्षेत्र	Kurukshetra	155	386	5	2	45	18	(a)	509
कैथल	Kaithal	194	373	6	4	55	27	1	165
करनाल	Karnal	265	445	6	3	82	24	(a)	1,011
पानीपत	Panipat	56	176	2	2	26	11	(a)	158
सोनीपत	Sonipat	122	311	6	8	56	40	1	272
रोहतक	Rohtak	74	172	3	6	39	33	2	358
फरीदाबाद	Faridabad	70	225	2	4	24	49	1	135
गुड़गांव	Gurgaon	109	217	2	5	49	88	2	1,682
रिवाड़ी	Rewari	76	192	1	6	35	64	15	105
महेन्द्रगढ़	Mahendragarh	60	207	1	4	77	76	24	15
भिवानी	Bhiwani	98	209	1	6	84	75	23	21
जीन्द	Jind	175	395	3	6	68	38	3	277
हिसार	Hisar	158	299	4	5	107	58	13	80
सिरसा	Sirsa	168	228	(a)	3	154	79	38	93
हरियाणा राज्य 1992	Haryana State 1992	125	256	3	4	61	47	8	502
हरियाणा राज्य 1988	Haryana State 1988	143	249	2	4	58	44	8	347
हरियाणा राज्य 1982	Haryana State 1982	182	262	2	5	59	47	9	157

*1992 की अनुमानित जनसंख्या पर आधारित।

*Based on estimated population of 1992.

(a) एक से कम

(a) Less than one.

प्राप्ति स्थान : - निदेशक भू-अभिलेख, हरियाणा।

Source :—Director of Land Records, Haryana.

पशुधन
LIVESTOCK

भारत के विभिन्न राज्यों में पशुधन और कुक्कुटादि की संख्या : 1987 (P)
Number of Livestock and Poultry in various States of India : 1987 (P)

संख्या No. 14.11 (जारी Contd.)

(संख्या Number 000)

राज्य	State	पशु Cattle	भैंसे Buffaloes	भेड़ें Sheep	बकरियां Goats	घोड़े और टट्टू Horses and Ponies	अन्य Others	कुल पशुधन Total Livestock	कुक्कुटादि Poultry
1		2	3	4	5	6	7	8	9
आंध्र प्रदेश	Andhra Pradesh	12,374	8,757	6,872	4,876	10	776	33,665	39,050
अरुणाचल प्रदेश	Arunachal Pradesh	312	12	29	108	5	350	816	1,126
असम	Assam	7,277	623	67	2,135	13	642	10,757	11,454
बिहार	Bihar	20,841	4,872	1,520	15,032	111	1,075	43,451	15,887
गुजरात	Gujarat	6,240	4,502	1,559	3,584	16	237	16,138	5,492
गोवा	Goa	112	41	(a)	18	(a)	86	257	608
हरियाणा*	Haryana*	2,200	3,828	891	675	33	552**	8,179**	5,339
हिमाचल प्रदेश	Himachal Pradesh	2,245	795	1,113	1,120	20	49	5,342	753
जम्मू और कश्मीर	Jammu & Kashmir	2,766	567	2,493	1,396	104	63	7,389	3,806
कर्नाटक	Karnataka	10,176	4,037	4,727	3,889	20	341	23,190	15,693
केरल	Kerala	3,424	329	30	1,581	(a)	137	5,501	17,996
मध्य प्रदेश	Madhya Pradesh	28,550	7,351	834	7,751	92	685	45,263	9,374
महाराष्ट्र	Maharashtra	16,980	4,752	2,872	9,191	43	401	34,239	24,831
मणिपुर	Manipur	770	141	116	44	1	403	1,375	3,021
मेघालय	Meghalaya	586	28	115	194	5	280	1,108	1,590
मिजोरम	Mizoram	50	6	1	20	2	83	162	841
नागालैंड	Nagaland	203	15	1	72	(a)	327	618	1,127
उड़ीसा	Orisa	13,577	1,508	1,841	4,804	1	590	22,321	12,600

*हरियाणा में पशुधन गणना 1988 में हुई।

*Livestock Census in Haryana was conducted in 1988.

** कुत्तों की सूचना सम्मिलित नहीं हैं।

** It does not include the information of dogs.

पशुधन
LIVESTOCK

भारत के विभिन्न राज्यों में पशुधन और कुक्कुटादि की संख्या : 1987 (P)
Number of Livestock and Poultry in various States of India : 1987 (P)

संख्या No. 14.11 (समाप्त Concl'd.)

(संख्या Number 000)

राज्य	State	पशु Cattle	भैंसे Buffaloes	भेड़ें Sheep	बकरियां Goats	घोड़े और टट्टू Horses and Ponies	अन्य Others	कुल पशुधन Total Livestock	कुक्कुटादि Poultry
1	2	3	4	5	6	7	8	9	
पंजाब	Punjab	2,832	5,577	508	537	33	190	9,677	15,276
राजस्थान	Rajasthan	10,921	6,344	9,932	12,578	29	1,113	40,917	2,608
सिक्किम	Sikkim	183	3	11	98	1	36	332	257
तामिलनाडू	Tamil Nadu	9,353	3,128	5,881	5,920	6	712	25,000	21,570
त्रिपुरा	Tripura	828	16	3	442	1	88	1,378	1,868
उत्तर प्रदेश	Uttar Pradesh	26,323	18,239	2,181	11,321	217	2,872	61,153	9,320
पश्चिमी बंगाल	West Bengal	20,311	1,164	2,312	22,695	33	770	47,285	52,784
संघीय क्षेत्र	Union Territories	246	334	5	135	4	80	804	1,092
अखिल भारत 1987	All India 1987	1,99,680	76,969	45,714	1,10,216	800	12,938	4,46,317	2,75,363
अखिल भारत 1982	All India 1982	1,92,453	69,784	48,764	95,253	899	12,392	4,19,545	2,07,739
अखिल भारत 1977	All India 1977	1,80,004	61,960	40,873	75,361	889	9,944	3,69,031	1,59,225

(a) 500 से कम
(a) Below 500
P—अनन्तिम
P—Provisional

प्राप्ति स्थान :—कृषि तथा सहकारिता मंत्रालय, भारत सरकार, नई दिल्ली।
Source :—Ministry of Agriculture and Co-operation, Government of India, New Delhi.

पशुधन
LIVESTOCK

भारत के विभिन्न राज्यों में काम करने वाले पशु : 1982
Working cattle in various States of India : 1982

संख्या No. 14.12

(संख्या Number 000)

राज्य	State	पशु		भैंसे	
		नर	मादा	नर	मादा
		Male	Female	Male	Female
1		2	3	4	5
आंध्र प्रदेश	Andhra Pradesh	6,704	6,516	1,922	6,782
असम	Assam	3,385	3,365	283	275
बिहार	Bihar	9,413	6,800	1,281	3,360
गुजरात	Gujarat	4,005	2,989	342	4,101
हरियाणा	Haryana	1,175	1,167	613	2,756
हिमाचल प्रदेश	Himachal Pradesh	1,142	1,032	42	574
जम्मू और कश्मीर	Jammu & Kashmir	1,038	1,287	104	459
कर्नाटक	Karnataka	5,408	5,892	635	3,013
केरल	Kerala	659	2,438	217	192
मध्य प्रदेश	Madhya Pradesh	14,067	13,050	2,090	4,345
महाराष्ट्र	Maharashtra	8,706	7,456	760	3,212
मणिपुर	Manipur	469	278	70	68
मेघालय	Meghalaya	234	316	12	17
नागालैंड	Nagaland	58	93	4	5
उड़ीसा	Orissa	6,642	6,288	725	608
पंजाब*	Punjab*	—	—	897	3,693
राजस्थान	Rajasthan	5,631	7,874	817	5,225
सिक्किम	Sikkim	78	95	1	3
तामिलनाडू	Tamil Nadu	5,198	5,167	672	2,540
त्रिपुरा	Tripura	323	357	7	9
उत्तर प्रदेश	Uttar Pradesh	16,328	9,825	4,033	11,752
पश्चिमी बंगाल	West Bengal	7,363	8,294	664	323
संघीय क्षेत्र	Union Territories	265	231	51	229
अखिल भारत 1982	All India 1982	98,291	90,810	16,242	53,541

प्राप्ति स्थान :—कृषि तथा सहकारिता मंत्रालय, भारत सरकार, नई दिल्ली।

Source :—Ministry of Agriculture and Co-operation, Government of India, New Delhi.

टिप्पणी :—काम में आने वाले नर में 3 वर्ष से ऊपर केवल काम करने के लिये तथा प्रजनन और काम के लिए रखे पशु और भैंसे शामिल हैं।

Note :—Working male includes those over 3 years and used for work only as well as for breeding work and both.

* वर्ष 1977 से सम्बन्धित

*Relates to the year 1977.

पशु पालन
ANIMAL HUSBANDRY

कार्यरत पशु संस्थाएं
Veterinary Institutions Functioning

संख्या No. 14.13

वर्ष/जिला Year/District	पशु चिकित्सा अस्पताल CVH	क्षेत्रीय कृत्रिम गर्भाधान केन्द्र RAIC	पशु चिकित्सा डिस्पेंसरी CVD	स्टाक मैन/मुख्य ग्राम केन्द्र SMC/KVC	भेड़ ऊन विस्तार केन्द्र Sheep Wool Extension Centres	कुक्कुटादि फार्म कुक्कुटादि विस्तार केन्द्र व सूअर केन्द्र Poultry Farms PEC/IDB Poultry-cum-PiggeryCentres	सुअर फार्म Piggery Farms	घोड़े पालन केन्द्र Horse Breeding Centre	गोसदन Gosadan
1	2	3	4	5	6	7	8	9	10
1966-67	125	17	66	97	23	17	—	—	1
1970-71	154	37	71	337	25	13	2	—	2
1975-76	180	49	105	528	25	18	2	1	2
1980-81	301	60	273	765	29	22	2	1	1
1985-86	376	60	380	828	57	21	2	1	1
1990-91	495	60	679	777	59	22	2	1	2
1992-93	536	60	762	758	59	22	2	1	2
1993-94	546	60	809	751	59	22	2	1	2
1994-95	546	60	846	751	59	22	2	1	2
1995-96	546	60	859	751	59	22	2	1	2
अम्बाला Ambala	36	11	54	65	1	3	1	—	—
यमुनानगर Yamunanagar	17	2	21	33	—	—	—	—	1
कुरुक्षेत्र Kurukshetra	24	2	27	41	—	2	—	—	—
कैथल Kaithal	29	4	39	34	—	1	—	—	—
करनाल Karnal	40	2	58	66	1	1	—	—	—
पानीपत Panipat	21	3	27	40	—	1	—	—	—
सोनीपत Sonipat	40	1	70	4	—	—	—	—	—
रोहतक Rohtak	57	4	81	22	6	4	—	—	—
फरीदाबाद Faridabad	33	3	32	80	1	2	—	—	—
गुड़गांव Gurgaon	32	4	42	61	3	2	—	—	—
रिवाड़ी Rewari	13	4	35	30	3	—	—	—	—
महेन्द्रगढ़ Mahendragarh	26	1	36	16	8	1	—	—	—
भिवानी Bhiwani	36	5	52	67	11	1	—	—	—
जीन्द Jind	43	5	59	79	3	2	—	—	—
हिसार Hisar	63	4	160	64	13	1	1	1	1
सिरसा Sirsa	36	5	66	49	9	1	—	—	—

CVH—Civil Veterinary Hospital.

RAIC—Regional Artificial Insemination Centre.

CVD—Civil Veterinary Dispensary.

SMC/KVC—Stockmen Centre/Key Village Centre.

PEC—Poultry Extention Centre.

प्राप्ति स्थान :—निदेशक पशुपालन, हरियाणा।

Source :—Director of Animal Husbandry, Haryana

पशु पालन
ANIMAL HUSBANDRY
हरियाणा में पशु चिकित्सालयों में कर्मचारियों की संख्या
Staff of Veterinary Institutions in Haryana

संख्या No. 14.14

वर्ष/जिला Year/District	पशु चिकित्सकों की संख्या	पशु पालन सहायकों की संख्या	प्रांतीय औषधालयों के कम्पाउंडरों की संख्या	स्टाक/क्षेत्रीय सहायकों की संख्या	महर्रम पट्टी करने वालों तथा नालबंदकों की संख्या	अन्य चतुर्थ श्रेणी
	Number of Veterinary Surgeons	Number of Animal Husbandry Assistants	Number of Compounders of Provincia- lized Dispensaries	Number of VLDA	Number of Dressers and Farriers	Other Class IV
1	2	3	4	5	6	7
1966-67	115	9	79	77	23	—
1970-71	154	2	120	14	30	—
1975-76	320	6	283	763	23	—
1980-81	322	4	312	907	22	2,546
1985-86	425	11	717	1,307	19	2,395
1990-91	548	—	—	2,665	20	4,018
1992-93	634	—	—	2,736	20	3,948
1993-94	634	—	—	2,736	24	3,948
1994-95	634	—	—	2,736	23	4,572
1995-96	634	—	—	2,736	23	4,572
अम्बाला Ambala	47	—	—	213	—	277
यमुनानगर Yamunanagar	20	—	—	87	—	71
कुरुक्षेत्र Kurukshetra	27	—	—	102	—	253
कैथल Kaithal	32	—	—	122	—	201
करनाल Karnal	47	—	—	164	1	178
पानीपत Panipat	24	—	—	113	—	165
सोनीपत Sonipat	44	—	—	123	1	173
रोहतक Rohtak	57	—	—	321	1	614
फरीदाबाद Faridabad	36	—	—	175	5	161
गुड़गांव Gurgaon	36	—	—	177	—	372
रिवाड़ी Rewari	15	—	—	86	1	119
महेन्द्रगढ़ Mahendragarh	29	—	—	93	7	205
भिवानी Bhiwani	45	—	—	207	7	329
जीन्द Jind	48	—	—	198	—	230
हिसार Hisar	87	—	—	393	—	1,010
सिरसा Sirsa	40	—	—	162	—	214

प्राप्ति स्थान :— निदेशक पशु पालन, हरियाणा।

Source :—Director of Animal Husbandry, Haryana.

टिप्पणी :— (i) वर्ष 1975-76 से सभी कार्यक्रमों के अन्तर्गत स्टॉक सहायक शामिल हैं।

(ii) कम्पाउंडरों की अब पशु चिकित्सालय एवं पशुधन विकास सहायकों में सम्मिलित कर दिया गया है।

Note :— (i) From the year 1975-76 onwards, Stock Assistants working in all the Schemes have been included.

(ii) Compounders merged as VLDA.

VLDA :—चिकित्सालय एवं पशुधन विकास सहायक।

VLDA :—Veterinary and Livestock Development Assistant.

पशु
ANIMAL

हरियाणा में पशु चिकित्सा
Work done in the Veterinary

संख्या No. 14.15

वर्ष/जिला Year/District	उपचार किए गए केसों की की संख्या Number of cases treated	बधिया किए गए पशु Castrations performed	लगाए गए टीकों Number of inoculations and	
			आर.पी. R.P.	एच.एस. H.S.
1	2	3	4	5
1966-67	11,07	1,80	5,56	10,00
1970-71	11,86	1,48	7,97	9,53
1975-76	11,03	34	33,38	13,85
1980-81	15,13	19	26,26	31,99
1985-86	14,20	9	9,44	42,20
1990-91	21,27	8	27,84	49,90
1992-93	24,27	8	21,92	50,04
1993-94	24,51	7	16,86	52,90
1994-95	25,49	5	2,99	53,77
1995-96	27,31	4	—	56,57
अम्बाला Ambala	1,85	1	—	3,40
यमुनानगर Yamunanagar	96	@	—	3,06
कुरुक्षेत्र Kurukshetra	1,40	@	—	2,96
कैथल Kaithal	1,55	@	—	3,32
करनाल Karnal	2,10	@	—	4,40
पानीपत Panipat	1,15	@	—	2,47
सोनीपत Sonipat	1,98	1	—	3,96
रोहतक Rohtak	3,89	@	—	5,40
फरीदाबाद Faridabad	1,41	@	—	3,44
गुड़गांव Gurgaon	1,37	@	—	2,98
रिवाड़ी Rewari	1,00	@	—	1,35
महेन्द्रगढ़ Mahendragarh	1,33	@	—	1,78
भिवानी Bhiwani	2,56	@	—	3,42
जीन्द्र Jind	2,53	1	—	4,24
हिसार Hisar	58	1	—	6,73
सिरसा Sirsa	1,65	@	—	3,66

आर.पी. - रिण्डरपैस्ट

R.P.—Rinderpest.

बी.क्यू. - ब्लैक क्वार्टर

B.Q.—Black Quarter

@ :—500 से कम

@ :—Less than 500.

एच.एस. - हैमोर्रिजक सैप्टिकेमिया

H.S.—Hameorrhagic Septicaimia.

आर.के. - रानीखेत

R.K. — Ranikhet.

एफ.पी. - फाऊलपोक्स

F.P.—Fowlpox

पालन

HUSBANDRY

संस्थाओं में किया गया कार्य

Institutions in Haryana

(हजारों में)

(In thousands)

की संख्या

vaccinations performed

बी.क्यू.	आर.के.	एफ.पी.	भेड़ पाक्स	फुट माउथ	स्वाइन फीवर	इन्ट्रोटेक्सिमिया	अन्य	जोड़
B.Q.	R.K.	F.P.	Sheep Pox	Foot Mouth	Swine Fever	Entrotoximia	Others	Total (4 to 13)
6	7	8	9	10	11	12	13	14
—	37	8	—	—	—	—	8	16,09
18	99	35	—	—	—	—	—	19,02
54	1,34	26	7	16	1	—	86	50,47
30	6,09	3,96	2,36	1,56	25	3,26	8	76,11
1,34	10,06	5,08	3,65	3,47	37	3,97	93	80,51
61	14,83	8,08	3,85	4,43	41	8,71	1,54	1,20,20
75	26,53	12,47	6,01	2,93	30	9,82	4,99	1,35,76
105	29,11	13,60	6,51	9,11	35	8,83	2,69	1,41,01
76	23,29	10,71	6,80	4,62	31	7,25	68	1,11,18
71	23,34	11,94	7,22	16,35	33	7,00	1	1,23,47
4	3,31	3,72	16	79	4	12	—	11,58
—	67	55	8	44	1	6	—	4,87
—	1,42	77	16	81	6	17	—	6,35
—	4	—	7	29	1	5	—	3,78
—	4,26	1,79	33	94	6	50	—	12,28
—	75	68	12	48	2	7	—	4,59
—	—	—	17	61	1	—	—	4,75
—	46	73	38	2,31	1	37	—	9,66
—	27	—	1	45	2	6	—	4,25
4	457	2,01	38	1,36	1	59	—	11,94
1	11	10	34	52	—	33	1	2,77
—	2	2	44	50	—	59	—	3,35
3	33	12	84	1,66	—	59	—	6,99
—	6,23	1,26	57	1,82	3	28	—	14,43
41	54	10	1,86	2,45	3	1,97	—	14,09
18	36	9	1,31	92	2	1,25	—	7,79

प्राप्ति स्थान :— निदेशक पशुपालन, हरियाणा।

Source :—Director of Animal Husbandry, Haryana

@ :—500 से कम

@ :—Less than 500.

पशु पालन
ANIMAL HUSBANDRY

हरियाणा में संक्रामक रोगों के कारण पशुओं में होने वाली मृत्यु*
Mortality Amongst Livestock due to Contagious Diseases in Haryana*

संख्या No. 14.16

वर्ष/जिला Year/District	पशु Cattle	भैंसे Buffaloes	अश्व सुदृश पशु Equines	भेड़ें Sheep	बकरियां Goats	कुत्ते Dogs	ऊंट Camels	सूअर Pigs	कुक्कुटादि Poultry
1	2	3	4	5	6	7	8	9	10
1966-67	687	673	8	336	209	—	219	—	—
1970-71	56	800	7	—	—	—	—	—	—
1975-76	467**	—	—	—	—	—	—	—	—
1980-81	338	—	—	—	—	—	—	—	—
1985-86	49	—	—	—	—	—	—	—	—
1990-91	14	95	—	—	—	—	—	—	826
1992-93	12	55	—	6	—	—	—	—	16,744
1993-94	31	78	—	—	—	—	—	—	—
1994-95	17	76	—	28	6	—	—	—	221
1995-96	9	85	—	—	—	—	—	—	—
अम्बाला Ambala	—	—	—	—	—	—	—	—	—
यमुनानगर Yamunanagar	—	—	—	—	—	—	—	—	—
कुरुक्षेत्र Kurukshetra	—	—	—	—	—	—	—	—	—
कैथल Kaithal	—	—	—	—	—	—	—	—	—
करनाल Karnal	—	—	—	—	—	—	—	—	—
पानीपत Panipat	—	—	—	—	—	—	—	—	—
सोनीपत Sonipat	—	—	—	—	—	—	—	—	—
रोहतक Rohtak	—	24	—	—	—	—	—	—	—
फरीदाबाद Faridabad	—	—	—	—	—	—	—	—	—
गुड़गांव Gurgaon	—	—	—	—	—	—	—	—	—
रिवाड़ी Rewari	—	—	—	—	—	—	—	—	—
महेन्द्रगढ़ Mahendragarh	—	10	—	—	—	—	—	—	—
भिवानी Bhiwani	—	4	—	—	—	—	—	—	—
जीन्द Jind	—	25	—	—	—	—	—	—	—
हिसार Hisar	9	22	—	—	—	—	—	—	—
सिरसा Sirsa	—	—	—	—	—	—	—	—	—

* सरकारी संस्थाओं और निदेशक, पशुपालन के ध्यान आये हुए उत्पातों से मृत्यु।

प्राप्ति स्थान :—निदेशक, पशु पालन, हरियाणा।

* The outbreaks which have come to the notice of Director of Animal Husbandry and other Government Institutions.

Source :—Director of Animal Husbandry, Haryana.

** सभी पशुओं / कुक्कुटादि की सूचना शामिल है।

** Includes information of all other animal/poultry.

पशु पालन

ANIMAL HUSBANDRY

हरियाणा में कृत्रिम गर्भाधान केन्द्रों में रखे गये सांडों तथा कृत्रिम गर्भाधान प्रणाली के अधीन किया गया कार्य

Number of Bulls kept in Artificial Insemination Centres and the Work done under A.I. Scheme in Haryana

संख्या No. 14.17

(हजारों में)

(In thousands)

वर्ष/जिला Year/District	गर्भाधान के लिए कृत्रिम गर्भाधान बैंक, केन्द्रों और प्रदर्शी गांवों में रखे हुए सांडों की संख्या*		प्राकृतिक प्रजनन के लिए प्रदेशों गांवों में रखे हुए सांडों की संख्या		कृत्रिम गर्भाधान केन्द्रों पर गर्भाधान करवाये गए पशुओं की संख्या Number of animals covered at A.I. Centres			
	Number of bulls kept in Semen Banks, Semen/Key villages*		Number of bulls kept in key villages for natural Services		कृत्रिम गर्भाधान द्वारा		प्राकृतिक ढंग द्वारा	
	By A.I. Method		By natural method		कृत्रिम गर्भाधान द्वारा		प्राकृतिक ढंग द्वारा	
	गायें Cows	भैंसें Buff.	गायें Cows	भैंसें Buff.	गायें Cows	भैंसें Buff.	गायें Cows	भैंसें Buff.
1	2	3	4	5	6	7	8	9
1966-67	32	28	65	68	4	9	2	—
1970-71	17	28	37	51	33	40	2	—
1975-76	56	1,00	6	55	92	44	—	—
1980-81	88	81	11	—	1,52	65	—	—
1985-86	1,16	49	—	—	3,58	2,65	—	—
1990-91	1,18	1,03	—	—	4,00	3,22	—	—
1992-93	1,06	88	—	—	3,96	3,29	—	—
1993-94	1,09	97	—	—	3,69	3,31	—	—
1994-95	82	92	—	—	3,55	3,20	—	—
1995-96	73	89	—	—	3,45	3,05	—	—
अम्बाला Ambala	—	—	—	—	26	19	—	—
यमुनानगर Yamunanagar	15	9	—	—	27	17	—	—
कुरुक्षेत्र Kurukshetra	6	6	—	—	23	17	—	—
कैथल Kaithal	—	—	—	—	21	18	—	—
करनाल Karnal	6	8	—	—	34	21	—	—
पानीपत Panipat	—	—	—	—	15	15	—	—
सोनीपत Sonipat	4	3	—	—	17	16	—	—
रोहतक Rohtak	12	25	—	—	18	19	—	—
फरीदाबाद Faridabad	—	—	—	—	15	15	—	—
गुड़गांव Gurgaon	10	9	—	—	18	18	—	—
रिवाड़ी Rewari	—	—	—	—	9	11	—	—
महेन्द्रगढ़ Mahendragarh	5	8	—	—	9	12	—	—
भिवानी Bhiwani	5	13	—	—	24	28	—	—
जीन्द Jind	5	7	—	—	22	23	—	—
हिसार Hisar	5	1	—	—	36	37	—	—
सिरसा Sirsa	—	—	—	—	31	19	—	—

* प्रदर्शी ग्राम में रखे गए सांडों की सूचना अलग से उपबल्लध नहीं है।

यह सूचना कृत्रिम गर्भाधान केन्द्रों में सम्मिलित की गई है।

* Separate break up for number of bulls kept in K.V. units is not available and is included in the Number of A.I. Centres.

प्राप्ति स्थान : - निदेशक पशु पालन, हरियाणा।

Source :—Director of Animal Husbandry, Haryana.

पशु पालन
ANIMAL HUSBANDRY

हरियाणा में सघन पशुधन विकास परियोजनाएं
Intensive Cattle Development Projects in Haryana

संख्या No. 14.18

वर्ष/जिला Year/District	बड़े आकार की परियोजनाओं की संख्या Number of large size Projects	मध्यम आकार की परियोजनाओं की संख्या Number of medium size Projects	परियोजनाओं के अन्तर्गत वीर्य बैंकों की संख्या Number of semen banks under projects
1	2	3	4
1975-76	2	5	6
1980-81	2	5	7
1985-86	5	5	7
1990-91	2	5	7
1992-93	2	5	7
1993-94	2	5	7
1994-95	2	5	7
1995-96	2	5	7
अम्बाला Ambala	—	1	—
यमुनानगर Yamunanagar	—	—	1
कुरुक्षेत्र Kurukshetra	—	1	1
कैथल Kaithal	—	—	—
करनाल Karnal	1	—	1
पानीपत Panipat	—	—	—
सोनीपत Sonipat	—	—	—
रोहतक Rohtak	—	—	—
फरीदाबाद Faridabad	—	—	—
गुड़गांव Gurgaon	1	—	1
रिवाड़ी Rewari	—	—	—
महेन्द्रगढ़ Mahendragarh	—	—	—
भिवानी Bhiwani	—	1	1
जीन्द Jind	—	1	1
हिसार Hisar	—	—	—
सिरसा Sirsa	—	1	1

प्राप्ति स्थान : - निदेशक पशु पालन, हरियाणा।

Source :—Director of Animal Husbandry, Haryana.

पशु पालन
ANIMAL HUSBANDRY

हरियाणा में गोशालाओं का विकास तथा पशु पकड़ने वाले दलों का काम
Development of Gaushalas and Cattle Catching Operations in Haryana State

संख्या No. 14.19

वर्ष/जिला Year/District	विकसित गोशाला	राज्य में गोशाला संघ से संबंधित गोशालाओं की संख्या	*पशु पकड़ने वाले दलों की संख्या Number of cattle catching parties*		पकड़े हुए पशुओं की संख्या Number of animals caught	
	Developed Gaushala	Number of Gaushalas affiliated with Gaushala Sangh in the State	आवारा पशु Stray Cattle	जंगली पशु Wild Cattle	आवारा पशु Stray Cattle	जंगली पशु Wild Cattle
1	2	3	4	5	6	7
1966-67	—	49	—	—	726	143
1970-71	—	51	1	1	596	185
1975-76	29	53	1	—	430	55
1980-81	29	56	1	—	171	34
1985-86	43	57	1	—	135	24
1990-91	57	67	1	—	178	68
1992-93	57	69	1	—	118	—
1993-94	57	69	1	—	342	420
1994-95	57	71	1	—	—	—
1995-96	1995-96	57	71	1	—	—
अम्बाला	Ambala	4	5	1	—	—
यमुनानगर	Yamunanagar	1	—	—	—	—
कुरुक्षेत्र	Kurukshetra	2	3	—	—	—
कैथल	Kaithal	1	3	—	—	—
करनाल	Karnal	2	1	—	—	—
पानीपत	Panipat	4	4	—	—	—
सोनीपत	Sonipat	4	6	—	—	—
रोहतक	Rohtak	8	9	—	—	—
फरीदाबाद	Faridabad	3	4	—	—	—
गुड़गांव	Gurgaon	3	4	—	—	—
रिवाड़ी	Rewari	—	—	—	—	—
महेन्द्रगढ़	Mahendragarh	3	3	—	—	—
भिवानी	Bhiwani	4	5	—	—	—
जीन्द	Jind	5	7	—	—	—
हिसार	Hisar	8	12	—	—	—
सिरसा	Sirsa	5	5	—	—	—

प्राप्ति स्थान :—निदेशक पशु पालन, हरियाणा।

Source :—Director of Animal Husbandry, Haryana.

* दल राज्य स्तर पर है एवम् वर्ष 1970-71 से वर्ष 1995-96 तक केवल एक ही पशु पकड़ने वाले दल ने आवारा एवं जंगली पशुओं को पकड़ने का काम किया।

* The party is at the state level and only one cattle catching party worked during the years 1970-71 to 1995-96 for the stray and wild cattle.

पशु पालन
ANIMAL HUSBANDRY

हरियाणा में मान्यता प्राप्त बुचड़ खानों और इन में वध किए जाने वाले पशुओं की संख्या
Number of Recognised Slaughter Houses and Livestock Slaughtered therein in Haryana

संख्या No. 14.20

(हजारों में)

(in 000)

वर्ष/जिला Year/District	मान्यता प्राप्त बुचड़ खानों की संख्या Number of recognised Slaughter houses	वध किये गये पशु Animals Slaughtered				
		भेड़ें Sheep	बकरियां Goats	सूअर Pigs	जोड़ Total	
1	2	3	4	5	6	
1966-67	33	94.1	—	4.8	98.9	
1970-71	34	147.6	—	8.4	156.0	
1975-76	40	66.0	112.2	12.7	190.9	
1980-81	43	45.0	91.0	19.1	155.1	
1985-86	45	78.2	111.2	23.0	212.4	
1990-91	42	59.6	137.6	20.7	217.9	
1992-93	40	62.1	133.2	18.1	213.4	
1993-94	42	56.0	144.9	19.3	220.2	
1994-95	48	62.7	164.2	20.5	247.4	
1995-96	1995-96	46	62.9	102.6	19.4	184.9
अम्बाला	Ambala	4	4.5	1.0	1.0	6.5
यमुनानगर	Yamunanagar	3	3.4	3.3	2.0	8.7
कुरुक्षेत्र	Kurukshetra	3	1.7	1.4	1.6	4.7
कैथल	Kaithal	5	6.6	7.0	2.7	16.3
करनाल	Karnal	3	1.6	1.5	1.4	4.5
पानीपत	Panipat	1	2.8	3.5	—	6.3
सोनीपत	Sonipat	2	2.0	1.6	0.9	4.5
रोहतक	Rohtak	1	7.4	6.6	—	14.0
फरीदाबाद	Faridabad	6	12.6	35.6	5.8	54.0
गुड़गांव	Gurgaon	4	7.3	15.1	0.6	23.0
रिवाड़ी	Rewari	1	—	2.4	0.3	2.7
महेन्द्रगढ़	Mahendragarh	3	—	2.6	0.1	2.7
भिवानी	Bhiwani	3	0.2	0.5	0.1	0.8
जीन्द	Jind	2	3.1	3.1	1.7	7.9
हिसार	Hisar	3	4.6	9.1	0.8	14.5
सिरसा	Sirsa	2	5.1	8.3	0.4	13.8

प्राप्ति स्थान :—निदेशक पशुपालन, हरियाणा।

Source :—Director of Animal Husbandry, Haryana.

कुक्कुटादि आंकड़े
POULTRY STATISTICS

हरियाणा में सरकारी कुक्कुटादि फार्मों की संख्या
Number of Government Poultry Farms in Haryana

संख्या No. 14.21

वर्ष/जिला Year/District	सरकारी कुक्कुटादि फार्म Government Poultry Farms	कुक्कुटादि विस्तार केन्द्र Poultry Extension Centres	सघन कुक्कुटादि विकास खण्ड Intensive Poultry Development Blocks	कुक्कुटादि और सूअर पालन केन्द्र Poultry- cum- Piggery Centres	ए.एन.पी. ब्लाक A.N.P. Block	जोड़ Total
1	2	3	4	5	6	7
1966-67	1	3	10	4	—	18
1970-71	1	3	10	4	—	18
1975-76	2	3	8	5	—	18
1980-81	2	3	10	2	5	22
1985-86	2	8	10	4	32	56
1990-91	4	22	—	—	—	26
1992-93	4	22	—	—	—	26
1993-94	4	22	—	—	—	26
1994-95	4	22	—	—	—	26
1995-96	4	22	—	—	—	26
अम्बाला Ambala	1	3	—	—	—	4
यमुनानगर Yamunanagar	—	1	—	—	—	1
कुरुक्षेत्र Kurukshetra	—	2	—	—	—	2
कैथल Kaithal	—	1	—	—	—	1
करनाल Karnal	—	2	—	—	—	2
पानीपत Panipat	—	1	—	—	—	1
सोनीपत Sonipat	—	1	—	—	—	1
रोहतक Rohtak	1	2	—	—	—	3
फरीदाबाद Faridabad	—	2	—	—	—	2
गुड़गांव Gurgaon	—	2	—	—	—	2
रिवाड़ी Rewari	—	1	—	—	—	1
महेन्द्रगढ़ Mahendragarh	—	—	—	—	—	—
भिवानी Bhiwani	1	1	—	—	—	2
जीन्द Jind	—	1	—	—	—	1
हिसार Hisar	1	1	—	—	—	2
सिरसा Sirsa	—	1	—	—	—	1

प्राप्ति स्थान :—निदेशक पशुपालन, हरियाणा।

Source :—Director of Animal Husbandry, Haryana.

कुक्कुटादि आंकड़े

POULTRY STATISTICS

हरियाणा में राजकीय कुक्कुटादि फार्मों में रखे गए पक्षी 1995-96
Poultry Birds in Government Poultry Farms in Haryana 1995-96

संख्या No. 14.22

जिला/District	गत वर्ष का शेष जो कि 31-3-95 को था	वर्ष के दौरान निकाले गये पक्षी	दूसरे फार्मों से प्राप्त पक्षी	जोड़	दूसरे फार्मों को स्थानांतरित किये गये पक्षी	बेचे गये पक्षी	पक्षी जो मर गये	नर पक्षी जो संभोग के बाद खराब हो गये	वर्ष के अन्त में कुल शेष	
1	2	3	4	5	6	7	8	9	10	
अम्बाला	Ambala	3,470	78,574	—	82,044	—	79,505	1,178	—	1,361
यमुनानगर	Yamunanagar	—	—	—	—	—	—	—	—	—
कुरुक्षेत्र	Kurukshetra	—	—	—	—	—	—	—	—	—
कैथल	Kaithal	—	—	—	—	—	—	—	—	—
करनाल	Karnal	—	—	—	—	—	—	—	—	—
पानीपत	Panipat	—	—	—	—	—	—	—	—	—
सोनीपत	Sonipat	—	—	—	—	—	—	—	—	—
रोहतक	Rohtak	3,233	—	630	3,863	—	476	460	—	2,927
फरीदाबाद	Faridabad	—	—	—	—	—	—	—	—	—
गुड़गांव	Gurgaon	—	—	—	—	—	—	—	—	—
रिवाड़ी	Rewari	—	—	—	—	—	—	—	—	—
महेन्द्रगढ़	Mahendragarh	—	—	—	—	—	—	—	—	—
भिवानी	Bhiwani	706	6,359	—	7,065	3,659	1,510	1,515	—	381
जीन्द	Jind	—	—	—	—	—	—	—	—	—
हिसार	Hisar	4,283	22,064	1,449	27,796	—	21,271	2,396	—	4,129
सिरसा	Sirsa	—	—	—	—	—	—	—	—	—
जोड़	Total 1995-96	11,692	1,06,997	2,079	1,20,768	3,659	1,02,762	5,549	—	8,798
जोड़	Total 1994-95	14,733	89,642	7,350	1,11,725	39,044	52,338	8,651	—	11,692

प्राप्ति स्थान :—निदेशक पशुपालन, हरियाणा।

Source :—Director of Animal Husbandry, Haryana

कुक्कुटादि आंकड़े
POULTRY STATISTICS

हरियाणा में वर्ष 1995-96 में राजकीय कुक्कुटादि फार्मों में अण्डों का उत्पादन
Egg Production in Government Poultry Farms in Haryana during 1995-96

संख्या No. 14.23

जिला/District	गत वर्ष का शेष जो कि 31-3-95 को था Last year's balance as on 31st March, 1995	वर्ष के दौरान दिये गये अंडे Eggs laid during the year	दूसरे फार्मों से प्राप्त अंडे Eggs received from other Farms	जोड़ Total	दूसरे फार्मों को भेजे गये अंडे Eggs despatched to other Farms	बच्चे निकालने के लिये जो अंडे बेचे गये Eggs sold for hatching	खाने के लिये जो अंडे बेचे गये Eggs sold for eatable purposes	बच्चे निकालने के लिये दिये गये अंडे Eggs issued for hatching	जो खराब या टूट गये Destroyed or broken	वर्ष के अन्त में कुल जोड़ Balance at the end of year
1	2	3	4	5	6	7	8	9	10	11
अम्बाला Ambala	1,035	2,17,820	—	2,18,855	—	1,12,097	1,02,012	18	—	4,728
यमुनानगर Yamunanagar	—	—	—	—	—	—	—	—	—	—
कुरुक्षेत्र Kurukshetra	—	—	—	—	—	—	—	—	—	—
कैथल Kaithal	—	—	—	—	—	—	—	—	—	—
करनाल Karnal	—	—	—	—	—	—	—	—	—	—
पानीपत Panipat	—	—	—	—	—	—	—	—	—	—
सोनीपत Sonipat	—	—	—	—	—	—	—	—	—	—
रोहतक Rohtak	3,045	2,731	—	5,776	—	—	2,731	—	—	3,045
फरीदाबाद Faridabad	—	—	—	—	—	—	—	—	—	—
गुड़गांव Gurgaon	—	—	—	—	—	—	—	—	—	—
रिवाड़ी Rewari	—	—	—	—	—	—	—	—	—	—
महेन्द्रगढ़ Mahendragarh	—	—	—	—	—	—	—	—	—	—
भिवानी Bhiwani	1,225	7,894	5,250	14,369	—	6,486	7,559	—	140	184
जीन्द Jind	—	—	—	—	—	—	—	—	—	—
हिसार Hisar	818	67,018	—	67,836	—	35,382	32,274	—	—	180
सिरसा Sirsa	—	—	—	—	—	—	—	—	—	—
जोड़ Total 1995-96	6,123	2,95,463	5,250	3,06,836	—	1,53,965	1,44,576	18	140	8,137
जोड़ Total 1994-95	7,695	3,73,837	9,534	3,91,066	1,949	92,839	1,82,149	1,08,006	—	6,123

प्राप्ति स्थान :— निदेशक, पशुपालन, हरियाणा।
Source :— Director of Animal Husbandry, Haryana

डेयरी उद्योग
DAIRYING

हरियाणा में दूध का संग्रहण, संयंत्र तथा दूध संग्रह केन्द्रों की संख्या
Procurement of Milk, number of Milk Plants and Milk Chilling Centres in Haryana State

संख्या No. 14.24

वर्ष/जिला Year/District	दूध का संग्रहण*	दूध संयंत्र Milk Plants		दूध संग्रह केन्द्र Milk Chilling Centres		
	(लाख लीटर) Milk Procurement* (lac litres)	संख्या Number	क्षमता (लाख लीटर) प्रति दिन Capacity (lac litres) per day	संख्या Number	क्षमता (लाख लीटर) प्रति दिन Capacity (lac litres) per day	
1	2	3	4	5	6	
1978-79	283.5	5	2.35	6	0.75	
1979-80	292.5	5	2.35	10	1.45	
1980-81	211.8	5	2.35	10	1.45	
1985-86	598.5	5	3.15	16	2.70	
1990-91	341.5	6	3.65	12	2.30	
1992-93	473.3	6	3.65	9	1.70	
1993-94	438.2	6	4.15	9	1.70	
1994-95	372.7	6	4.15	9	1.70	
1995-96	1995-96	434.1	5	5.15	9	1.70
रोहतक/सोनीपत/गुड़गांव/ फरीदाबाद/महेन्द्रगढ़/ रिवाड़ी	Rohtak/Sonipat/Gurgaon/ Faridabad/Mahendragarh/ Rewari	120.9	2	2.00	2	0.30
जीन्द/हिसार	Jind/Hisar	71.1	2	1.30	1	0.20
अम्बाला/यमुनानगर	Ambala/Yamunanagar	103.8	1	0.70	2	0.30
करनाल/पानीपत/ कुरुक्षेत्र/कैथल	Karnal/Panipat Kurukshetra/Kaithal	82.9	—	—	3	0.60
भिवानी	Bhiwani	—	—	0.15	—	—
सिरसा	Sirsa	55.4	—	1.00	1	0.30

* केवल समितियों के द्वारा प्राप्त किया गया दूध।

* Milk procured through societies only.

प्राप्ति स्थान : - हरियाणा डेयरी विकास निगम।

Source :—Haryana Dairy Development Corporation

डेयरी उद्योग
DAIRYING

हरियाणा में दूध का अनुमानित उत्पादन तथा प्रति दिन, प्रति व्यक्ति दूध की उपलब्धता
Estimated production of Milk and per capita availability of milk per day in Haryana

संख्या No. 14.25

वर्ष/Year	दूध का अनुमानित उत्पादन Estimated production of milk (लाख टन) (lakh tonnes)	प्रति व्यक्ति प्रति दिन दूध की उपलब्धता Per capita availability of milk per day (ग्राम) (grams)
1	2	3
1966-67	10.89	352
1977-78	17.27	412
1978-79	17.90	414
1979-80	19.50	440
1980-81	21.87	484
1981-82	22.75	475
1982-83	23.17	492
1983-84	24.27	482
1984-85	24.41	468
1985-86	25.55	478
1986-87	26.24	478
1987-88	25.58	456
1988-89	27.85	486
1989-90	31.51	539
1990-91	34.19	571
1991-92	35.65	579
1992-93	37.15	601
1993-94	38.50	602
1994-95	40.62	620
1995-96 (P)	39.00	581

P—अन्तिम
p—Provisional

प्राप्ति स्थान :—निदेशक पशु पालन विभाग, हरियाणा।
Source :—Director of Animal Husbandry, Haryana.

टिप्पणी :— वर्ष 1967-68 से 1976-77 तक अनुमानित दूध उत्पादन की सूचना उपलब्ध नहीं हैं क्योंकि जिस स्कीम के अन्तर्गत ये आंकड़े एकत्रित किये जाते हैं, वह वर्ष 1977-78 से ही आरम्भ की गई थी। जिलावार अनुमान तैयार नहीं किए जाते।

Note :— The estimates of milk production for the years 1967-68 to 1976-77 are not available as the scheme under which the information is collected was started only in 1977-78. Districtwise estimates are not worked out.

खण्ड XV

वन

संयुक्त पंजाब में वनों का कुल क्षेत्र 17,849 वर्ग किलोमीटर था। राज्य के पुनर्गठन के परिणामस्वरूप अधिकतर वन सम्पत्ति हिमाचल प्रदेश में चली गई है। हरियाणा राज्य के हिस्से में थोड़ा सा वनक्षेत्र आया था जिस में से अधिकतर क्षेत्र अम्बाला जिले में स्थित है। वनों सम्बन्धी ब्यौरे का उल्लेख इस खण्ड में किया गया है।

वन क्षेत्र सरकारी तथा गैर-सरकारी स्वामित्व के अनुसार वर्गीकृत किया गया है। निगमित निकायों तथा निजी व्यक्तियों के स्वामित्व अधीन वनों को गैर-सरकारी वनों में सम्मिलित किया गया है। कानूनी हैसियत—जैसे आरक्षित, संरक्षित तथा अवर्गीकृत के अनुसार भी वन क्षेत्र का वर्गीकरण किया गया है। आरक्षित वनों को टिम्बर उत्पादन अथवा वन की अन्य उपज के लिये स्थायी तौर पर रखा गया है और वहां पर प्रायः पशु चराने तथा काशत करने की आज्ञा नहीं दी जाती। संरक्षित वनों में कुछ प्रतिबन्धों के अधीन अधिकार प्रदान किये गये हैं। अवर्गीकृत वनों में अशोष्य वन जिन की उपयोगिता भीतिक अथवा अन्य परिस्थितियों के कारण सम्भव नहीं है, संरक्षित कार्यों हेतु वन क्षेत्र तथा स्थाई रूप से नष्ट वे वन जिनकी भूमि अभी तक अन्य प्रयोगों में नहीं लाई गई है, सम्मिलित है।

इस खण्ड में वनों के अधीन दर्ज क्षेत्र भाग 'कृषि' के अधीन दर्ज निदेशक भू-अभिलेख द्वारा सफाई किये गये आंकड़ों से वन तथा भू-अभिलेख विभागों द्वारा विभिन्न परिभाषाएं अपनाए जाने के परिणाम स्वरूप मेल नहीं खाएगा। वन विभाग अपने नियन्त्रणाधीन सारे क्षेत्र की गणना, जिस में वन रहित क्षेत्र भी सम्मिलित हैं, वन क्षेत्र के अन्तर्गत करता है जब कि भू-अभिलेख विभाग वनों के अधीन वास्तविक क्षेत्र के आधार पर इसकी गणना करता है।

इस खण्ड में प्रस्तुत आंकड़े प्रधान मुख्य वन पाल, हरियाणा से प्राप्त हुए हैं।

सारणी 15.1—इसमें हरियाणा में राजकीय तथा निजी वनों का क्षेत्रफल दिया गया है।

सारणी 15.2—यह वनों के अन्तर्गत भूमि के क्षेत्रफल की प्रतिशतता तथा प्रति व्यक्ति वनों के क्षेत्रफल सूचित करती है।

सारणी 15.3—इसमें वन की उपज (प्रति वस्तु के अनुसार) केवल राज्य वनों के विषय में वर्णन दिया गया है।

सारणी 15.4—इसमें हरियाणा में लघु वन उपज (केवल राज्य वन) के विषय में वर्णन दिया गया है।

सारणी 15.5—इसमें पशुओं को चराने और आग से बचाए हुए वनों के क्षेत्रफल का वर्णन दिया गया है।

सारणी 15.6—हरियाणा के वन विभाग की आय और व्यय से संबंधित है।

SECTION XV

FORESTS

The total area of forests in composite State of Punjab was 17,849 square kilometres. Consequent upon the reorganisation of the State, most of the forest wealth was transferred to Himachal Pradesh. The Haryana State inherited a small portion of the forest area mostly located in Ambala District. The available details are presented in this section.

Area under forests is classified according to ownership, state and private. Forests owned by corporate bodies and private individuals have been included under private forests. Further the area under forests is also classified according to legal status, such as 'Reserved', 'Protected' and 'Unclassed'. Reserved forests are permanently dedicated either to the production of timber or other forest produce and in them the right of grazing and cultivation is seldom allowed. In protected forests these rights are allowed subject to certain restrictions. Unclassed forests include non-exploitable forests which owing to physical conditions or for other reasons have no prospect of being used as forests, area serving only protective purposes and area permanently destroyed as forests but yet converted to other land uses.

The area under Forests shown in this section will not tally with the figures shown under the section 'Agriculture' supplied by the Director of Land Records due to different definitions followed by the Forest and Land Records Departments. The Forest Department reckons entire area including non-wooded area under its control as the forest area whereas the Land Records Department calculates on the basis of actual area under forests.

Data have been obtained from the Principal Chief Conservator of Forests, Haryana.

Table 15.1—gives area under Forests—State and Private—in Haryana.

Table 15.2—indicates percentage of land area under forests and forest area per lakh of population.

Table 15.3—depicts out-turn of Forest produce (item-wise) in respect of State Forests only.

Table 15.4—presents Minor Forest Produce in Haryana (State Forests only).

Table 15.5—presents forest area protected against fire and cattle grazing.

Table 15.6—relates to revenue and expenditure of Forest Department, Haryana.

वन

FORESTS

हरियाणा में वनों के अधीन क्षेत्र

Area under Forests in Haryana

संख्या No. 15.1

(वर्ग किलोमीटरों में)

(In Square kilometres)

वर्ष/जिला	Year/District	राज्य वन			निजी वन			राज्य वन की कुल वनों के क्षेत्रफल से प्रतिशतता
		State Forests			Private Forests			
		आरक्षित	संरक्षित	अवर्गीकृत	भारतीय वन अधिनियम के अन्तर्गत बन्द किए गए	भू-संरक्षण अधिनियम के अन्तर्गत बन्द किए गए	जोड़	
		Reserved	Protected	Unclassed	Closed under Indian Forests Act	Closed under Land Preservation Act	Total	Percentage of State Forests to total Forests
		1	2	3	4	5	6	7
								8
	1966-67	187	413	13	110	639	1,362	45.01
	1970-71	160	485	106	74	653	1,478	50.81
	1975-76	212	695	39	30	439	1,415	66.86
	1980-81	224	1,022	38	42	336	1,662	77.26
	1985-86	229	1,087	72	32	265	1,685	82.37
	1990-91	247	1,080	89	23	263	1,702	83.20
	1992-93	247	1,142	66	20	267	1,742	83.52
	1993-94	247	1,104	69	16	237	1,673	84.88
	1994-95	247	1,104	69	13	157	1,590	89.31
	1995-96	247	1,104	70	11	115	1,547	91.86
अम्बाला	Ambala	88	285	@	1	54	428	87.15
यमुनानगर	Yamunanagar	39	88	57	@	16	230	93.04
कुरुक्षेत्र	Kurukshetra	14	22	—	@	—	36	100.00
कैथल	Kaithal	42	31	3	@	—	76	100.00
करनाल	Karnal	4	71	—	1	@	76	98.68
पानीपत	Panipat	—	41	—	1	—	42	97.62
सोनीपत	Sonipat	—	75	3	@	—	78	100.00
रोहतक	Rohtak	—	78	—	1	—	79	98.73
फरीदाबाद	Faridabad	3	27	1	—	23	54	57.41
गुड़गांव	Gurgaon	2	29	1	—	22	54	59.26
रिवाड़ी	Rewari	5	30	@	—	—	35	100.00
महेन्द्रगढ़	Mahendragarh	15	29	3	7	—	54	87.04
भिवानी	Bhiwani	1	74	@	@	—	75	100.00
जीन्द	Jind	4	61	2	—	—	67	100.00
हिसार	Hisar	—	116	@	—	—	116	100.00
सिरसा	Sirsa	@	47	—	@	—	47	100.00

@ एक से कम है।
@ less than one.

प्राप्ति स्थान : वन विभाग, हरियाणा।
Source :—Forest Department, Haryana

वन

FORESTS

हरियाणा में वनों के अन्तर्गत भूमि क्षेत्र की प्रतिशतता तथा प्रति लाख व्यक्ति वनों का क्षेत्रफल
Percentage of Land Area under Forests and Forest Area per lakh of population in Haryana

संख्या No. 15.2

वर्ष / जिला	Year/District	कुल वनों का क्षेत्रफल (वर्ग किलोमीटर)	कुल भौगोलिक क्षेत्रफल (वर्ग किलोमीटर)	कुल भौगोलिक क्षेत्रफल से वन के क्षेत्रफल की प्रतिशतता	वन का क्षेत्रफल प्रति लाख व्यक्ति* (वर्ग किलोमीटर)
		Total Forest Area (Sq. Km.)	Total Geographical Area (Sq. Km.)	Percentage of forest area to total geographical area	Forest Area per lakh of population* (sq. km.)
1		2	3	4	5
	1966-67	1,362	44,056	3.09	17.94
	1970-71	1,478	44,056	3.35	14.73
	1975-76	1,415	44,222	3.20	14.10
	1980-81	1,662	44,212	3.76	12.86
	1985-86	1,685	44,212	3.81	13.04
	1990-91	1,702	44,212	3.85	10.34
	1992-93	1,742	44,212	3.94	10.58
	1993-94	1,673	44,212	3.78	10.16
	1994-95	1,590	44,212	3.60	9.66
1995-96	1995-96	1,547	44,212	3.50	9.40
अम्बाला	Ambala	428	2,385	17.95	38.32
यमुनानगर	Yamunanagar	230	1,756	13.10	27.98
कुरुक्षेत्र	Kurukshetra	36	1,217	2.96	5.61
कैथल	Kaithal	76	2,799	2.72	9.26
करनाल	Karnal	76	1,967	3.86	8.58
पानीपत	Panipat	42	1,754	2.39	5.04
सोनीपत	Sonipat	78	1,385	5.63	10.33
रोहतक	Rohtak	79	4,411	1.79	4.37
फरीदाबाद	Faridabad	54	2,105	2.57	3.66
गुड़गांव	Gurgaon	54	2,760	1.96	4.71
रिवाड़ी	Rewari	35	1,559	2.25	5.62
महेन्द्रगढ़	Mahendragarh	54	1,683	3.21	7.92
भिवानी	Bhiwani	75	5,140	1.46	6.58
जीन्द	Jind	67	2,736	2.45	6.96
हिसार	Hisar	116	6,279	1.85	6.29
सिरसा	Sirsa	47	4,276	1.10	5.20

*—सम्बन्धित जनगणना आंकड़ों पर आधारित।

*—Based on relevant Population Census figures.

प्राप्ति स्थान : वन विभाग, हरियाणा।

Source :—Forest Department, Haryana.

वन
FORESTS

हरियाणा में मुख्य वन उपज की मात्रा तथा मूल्य (केवल राज्य वन)
Quantity and value of Major Forest Produce in Haryana (State Forests only)

संख्या No. 15.3

वर्ष Year	केवल राज्य वन State Forests only					
	मात्रा (घन मीटरों में) Quantity (in cubic metres)			मूल्य (000 रुपयों में) Value (in 000 Rs.)		
	टिम्बर Timber	ईंधन की लकड़ी Firewood	जोड़ Total	टिम्बर Timber	ईंधन की लकड़ी Firewood	जोड़ Total
1	2	3	4	5	6	7
1966-67	15,254	14,619	29,873	14,88	6,61	21,49
1970-71	32,589	46,149	78,738	28,59	12,80	41,39
1975-76	45,539	99,722	1,45,261	52,51	26,07	78,58
1980-81	38,589	1,70,532	2,09,121	1,35,47	88,75	2,24,22
1985-86	33,476	1,18,880	1,52,356	2,10,04	1,45,03	3,55,07
1990-91 (R)	61,234	39,943	1,01,177	5,41,18	2,87,15	8,28,33
1991-92 (R)	58,697	57,663	1,16,360	6,01,46	4,30,56	10,32,02
1992-93 (R)	55,773	83,438	1,39,211	6,83,94	4,19,20	11,03,14
1993-94	81,082	69,728	1,50,810	9,38,65	3,92,03	13,30,68
1994-95	85,559	75,906	1,61,465	11,08,20	4,73,16	15,81,36

R—संशोधित
R—Revised

प्राप्ति स्थान : वन विभाग, हरियाणा।
Source :—Forest Department, Haryana.

वन
FORESTS

हरियाणा में लघु वन उपज (केवल राज्य वन)
Minor Forest Produce in Haryana (State Forests only)

संख्या No. 15.4

(मूल्य 000 रु० में)
(Value in 000 Rs.)

वर्ष Year	बांस Bamboo	चारा और घास Fodder and Grass	गोंद और बरोजा Gum & Resin	चारा के इलावा घास Grass other than fodder	फल Fruits	अन्य Others	जोड़ Total
1	2	3	4	5	6	7	8
1966-67	—	1,98	13	28	—	8	2,47
1970-71	76	2,92	1,15	71	—	12	5,66
1975-76	1,92	4,51	58	52	—	20	7,73
1980-81	2,31	5,36	4,32	10,23	11	3,34	25,67
1985-86	2,63	3,34	@	11,81	23	57,35	75,36
1990-91	7,34	14,51	10	22,78	47	2,14	47,34
1992-93	10,49	13,23	—	7,99	34	3,05	35,10
1993-94	17,70	13,20	7	11,45	56	2,93	45,91
1994-95	15,39	16,37	—	21,20	45	2,32	55,73
1995-96	17,11	18,61	—	35,74	26	40	72,12

@ 500 रुपये से कम।
@ Less than Rs. 500.

प्राप्ति स्थान : वन विभाग, हरियाणा।
Source :—Forest Department, Haryana.

आग और पशुओं के चराने से संरक्षित वन क्षेत्र

FOREST AREA PROTECTED FROM FIRE AND CATTLE GRAZING

वन
FORESTS

आग और पशुओं के चराने
Forest Area protected from fire

संख्या No. 15.5

आग से संरक्षण Protection against fire					
वर्ष Year	कुल वन क्षेत्र Total Forest Area	संरक्षित रखने का प्रयत्न किया गया Attempted to be protected	वास्तविक रूप से संरक्षित Actually protected	अग्नि संरक्षण के अधीन वनों की कुल वन क्षेत्र की प्रतिशतता Percentage of forests under fire protection to total forest area	अग्नि संरक्षण कार्यों का खर्च (रुपये) Cost of fire conservancy operations (Rs.)
1	2	3	4	5	6
1966-67	1,362	1,362	1,344	98.68	20,545
1970-71	1,477.73	1,477.73	1,437.12	97.25	18,368
1975-76	1,415.48	1,415.48	1,406.36	99.36	13,118
1980-81	1,661.64	1,661.64	1,640.33	98.72	21,245
1985-86	1,685.43	1,685.43	1,670.44	99.11	3,94,761
1990-91	1,701.99	1,701.99	1,701.70	99.98	5,03,000
1992-93	1,742.21	1,742.21	1,593.21	91.45	1,07,392
1993-94	1,672.73	1,672.73	1,671.69	99.94	7,30,200
1994-95	1,589.48	1,589.48	1,589.26	99.99	1,56,410
1995-96	1,547.06	1,547.06	1,532.12	99.03	4,50,000

वन

FORESTS

से संरक्षित वन क्षेत्र
and cattle grazing(वर्ग किलोमीटर में)
(In Sq. Kilometres)

चराई से संरक्षण Protection against grazing					
सारे साल चराई के लिये खुला क्षेत्र Area open to grazing throughout the year			साल में कुछ समय चराई के लिये खुला क्षेत्र Area open to grazing for part of the year		
चराई बन्द किया गया क्षेत्र Area closed to grazing	सभी पशुओं के लिये For all animals	केवल कोंपलें आदि खाने वाले पशुओं के लिये For Non-browsers only	सभी पशुओं के लिये For all animals	केवल कोंपलें आदि खाने वाले पशुओं के लिये For Non-browsers only	
7	8	9	10	11	
889.92	—	444.63	—	27.82	
1,383.46	—	24.86	22.81	46.60	
1,342.12	21.27	18.17	4.19	29.73	
1,426.02	60.75	54.07	106.80	14.00	
1,457.53	28.52	66.01	55.50	77.87	
1,674.18	13.91	1.40	12.50	—	
1,728.37	7.36	1.40	5.08	—	
1,612.30	10.93	—	4.36	45.08	
1,516.59	13.91	1.40	12.50	45.08	
1,515.21	17.98	1.40	12.50	—	

प्राप्ति स्थान : वन विभाग, हरियाणा।

Source :—Forest Department, Haryana.

वन
FORESTS

हरियाणा वन विभाग की आमदनी और खर्च
Revenue and Expenditure of Forest Department

संख्या No. 15.6

(रुपयों में)
(In Rupees)

वर्ष Year	आय Revenue	व्यय Expenditure			शुद्ध आय अर्थात् बढ़ौतरी (+) या घाटा (—) Net Revenue i.e. Surplus (+) or Deficit (—)
		सामान्य खर्च सुपुर्दी खर्च सहित Normal expendi- ture including committed expenditure	योजना व विकास खर्च Plan and Development expenditure	कुल खर्च (3+4) Total expenditure (3+4)	
1	2	3	4	5	6
1966-67	27,07,782	16,43,147	42,37,091	58,80,238	- 31,72,456
1970-71	49,18,970	51,78,448	45,39,370	97,17,818	- 47,98,848
1975-76	94,70,097	1,07,39,193	48,78,568	1,56,17,761	- 61,47,664
1980-81	2,69,43,823	4,43,34,467	48,45,679	4,91,80,146	- 2,22,36,323
1985-86	5,19,49,514	5,26,11,722	14,07,90,998	19,34,02,720	- 14,14,53,206
1990-91	9,66,24,101	7,59,45,264	34,40,17,681	41,99,62,945	- 32,33,38,844
1992-93	11,74,57,711	10,50,74,658	38,39,68,339	48,90,42,997	- 37,15,85,286
1993-94	12,74,39,834	10,95,91,203	36,88,80,607	47,84,71,810	- 35,10,31,975
1994-95	14,42,31,304	12,57,67,981	35,88,94,416	48,46,62,397	- 34,04,31,093
1995-96	19,56,53,921	14,49,95,987	40,11,47,278	54,61,43,265	- 35,04,89,344

प्राप्ति स्थान : वन विभाग, हरियाणा।

Source :—Forest Department, Haryana.

खण्ड XVI**मछली पालन**

इस खण्ड में हरियाणा राज्य में मछली पालन सम्बन्धी आंकड़े सम्मिलित किये गये हैं।

तालिका 16.1 में हरियाणा में मछली पालन विकास सम्बन्धी सूचना दी गई है।

तालिका 16.2 में पकड़ी हुई मछलियों के निपटान के बारे में बताया गया है।

SECTION XVI**FISHERIES**

This section contains information regarding fisheries in the Haryana State.

Table 16.1 gives the data regarding fisheries development in Haryana State.

Table 16.2 details the disposition of fish catch.

■

मछली पालन
FISHERIES
हरियाणा में मछली पालन विकास
Fisheries Development in Haryana

संख्या No. 16.1

वर्ष / जिला	हेक्टेयरो में सम्भूत क्षेत्र	जारी किये गये लाइसेंस	मछली पालन से कुल प्राप्ति (000 रुपये)	बिना लाइसेंस मछली पकड़ने वाले केशों की संख्या	वसूल किया गया मुआवजा (रु०)	छीनी हुई मछली की बिक्री (रु०)	
Year/District	Area stocked in hectares	Fishing licences issued	Total receipt from Fisheries (000 Rs.)	Number of cases detected without licence	Compensation realised (Rs.)	Sale of confiscated fish (Rs.)	
1	2	3	4	5	6	7	
1966-67	222	161	3,67	81	553	—	
1970-71	155	2,789	5,78	116	1,797	609	
1975-76	624	4,067	7,07	349	12,745	7,121	
1980-81	295	2,975	25,83	66	1,245	178	
1985-86	2,714	1,217	46,09	26	775	590	
1990-91	2,078	3,189	87,28	8	1,135	320	
1992-93	3,161	1,766	47,93	95	3,768	778	
1993-94	4,982	1,715	78,42	165	7,992	1,300	
1994-95	5,645	2,617	5,95,75	164	5,690	200	
1995-96	5,877	2,740	56,00,99	157	8,140	1,447	
अम्बाला	Ambala	183	66	67,94	23	1,480	150
यमुनानगर	Yamunanagar	264	1,679	296,38	25	640	640
कुरुक्षेत्र	Kurukshetra	165	667	214,80	24	450	100
कैथल	Kaithal	169	50	146,40	10	255	—
करनाल	Karnal	220	73	265,30	5	85	—
पानीपत	Panipat	185	19	406,40	15	3,220	407
सोनीपत	Sonipat	596	51	469,70	11	1,380	—
रोहतक	Rohtak	762	7	641,40	17	210	—
फरीदाबाद	Faridabad	686	70	602,00	12	160	150
गुडगांव	Gurgaon	796	53	746,20	—	120	—
रिवाड़ी	Rewari	102	—	112,00	10	100	—
महेन्द्रगढ़	Mahendragarh	158	—	164,60	—	—	—
भिवानी	Bhiwani	375	—	359,87	—	—	—
जीन्द	Jind	372	—	285,00	—	—	—
हिसार	Hisar	605	5	432,60	5	40	—
सिरसा	Sirsa	239	—	390,40	—	—	—

प्राप्ति स्थान : निदेशक, मछली पालन, हरियाणा।
Source :—Director of Fisheries, Haryana.

मछली पालन
FISHERIES
 वर्ष 1995-96 में पकड़ी हुई मछलियों का निपटान
 Disposition of Fish Catch during the year, 1995-96

संख्या No. 16.2

(उत्पादन टनों में)
(Production in Tonnes)

जिला	District	विपणन मछली Market- ting fish	फ्रीजिंग Freezing	धूप से सुखाई गई Sun dried	लवणित Salted	डिब्बा- बन्दी Canning	कटौती Deduction	विभिन्न उद्देश्य Misc. purposes	कुल जोड़ Total
1	2	3	4	5	6	7	8	9	
अम्बाला	Ambala	332	—	8	—	—	—	—	340
यमुनानगर	Yamunanagar	1,482	—	—	—	—	—	—	1,482
कुरुक्षेत्र	Kurukshetra	1,047	—	—	—	—	—	—	1,074
कैथल	Kaithal	732	—	—	—	—	—	—	732
करनाल	Karnal	1,327	—	—	—	—	—	—	1,327
पानीपत	Panipat	2,032	—	—	—	—	—	—	3,032
सोनीपत	Sonipat	2,349	—	—	—	—	—	—	2,349
रोहतक	Rohtak	3,207	—	—	—	—	—	—	3,207
फरीदाबाद	Faridabad	3,010	—	—	—	—	—	—	3,010
गुड़गांव	Gurgaon	3,661	—	70	—	—	—	—	3,731
रिवाड़ी	Rewari	560	—	—	—	—	—	—	560
महेन्द्रगढ़	Mahendragarh	823	—	—	—	—	—	—	823
भिवानी	Bhiwani	1,799	—	—	—	—	—	—	1,799
जीन्द	Jind	1,925	—	—	—	—	—	—	1,925
हिसार	Hisar	2,163	—	—	—	—	—	—	2,163
सिरसा	Sirsa	1,953	—	—	—	—	—	—	1,953
कुल जोड़	Total	28,429	—	78	—	—	—	—	28,507

प्राप्ति स्थान : निदेशक, मछली पालन, हरियाणा।
 Source :—Director of Fisheries, Haryana.

खण्ड XVII

ग्रामीण विकास तथा सहकारिता

इस अनुभाग की तालिकाएं हरियाणा में ग्रामीण विकास तथा सहकारिता आंदोलन की प्रगति को दिखाती हैं। तालिका 17.1 से 17.2 में ग्रामीण विकास सम्बन्धी सूचना दी गई है। यह सूचना सामुदायिक विकास विभाग, हरियाणा से एकत्रित की गई है। तालिका 17.3 से 17.15 सहकारिता से सम्बन्धित हैं तथा इनके लिये सूचना रजिस्ट्रार, सहकारी समितियां, हरियाणा से इकट्ठी की गई है।

तालिका 17.1 में हरियाणा में सामुदायिक विकास कार्यक्रम पर हुये सरकारी व्यय की सूचना दी गई है।

तालिका 17.2 हरियाणा में सामुदायिक विकास कार्यक्रम में लोगों के अंशदान को दर्शाती है।

तालिका 17.3 से हरियाणा में सभी प्रकार की सहकारी समितियों की संख्या, सदस्यता तथा कार्यशील पूंजी आदि का पता चलता है।

तालिका 17.4 में सभी प्रकार की सहकारी समितियों तथा बैंकों का वर्गीकरण दिया गया है।

तालिका 17.5 तथा 17.6 में क्रमशः प्राथमिक कृषि तथा कृषि इत्तर उधार समितियों के चुने हुये आंकड़े दिये गये हैं।

तालिका 17.7 में प्राथमिक भूमि विकास बैंकों के चुने हुये आंकड़े दिये गये हैं।

तालिका 17.8 में केन्द्रीय सहकारी बैंकों के चुने हुये आंकड़े दिये गये हैं।

तालिका 17.9 शीर्ष राज्य विपणन संघों की प्रगति दिखाती हैं।

तालिका 17.10 में केन्द्रीय उपभोक्ता भंडारों के आंकड़े दिये गये हैं।

तालिका 17.11 से 17.15 में क्रमशः श्रम एवं निर्माण, आवास, डेयरी एवं दुग्ध-पूर्ति, महिला सहकारी समितियों तथा औद्योगिक सहकारी समितियों के चुने हुये आंकड़े दिये गये हैं।

SECTION XVII

RURAL DEVELOPMENT AND CO-OPERATION

The tables in this section show the progress of rural development and co-operative movement in Haryana. In tables 17.1 to 17.2 information has been given regarding rural development. This information has been collected from Community Development Department, Haryana. Tables 17.3 to 17.15 relate to co-operation and the information has been collected from the Registrar Co-operative Societies, Haryana.

Table 17.1 gives Government expenditure on Community Development Programme in Haryana.

Table 17.2 shows people's contribution in the Community Development Programme in Haryana.

Table 17.3 gives number, membership and working capital of all types of co-operative societies in Haryana.

Table 17.4 gives classification of all types of co-operative societies and banks in Haryana.

Table 17.5 and 17.6 give selected statistics Primary Agricultural and non-agricultural Credit Societies.

Table 17.7 covers selected statistics of Primary Land Development Banks.

Table 17.8 gives data on Central Co-operative Banks.

Table 17.9 relates to Apex State Marketing Federations.

Table 17.10 gives data on Central Consumer Stores.

Tables 17.11 to 17.15 give selected statistics of Labour and Construction, Housing, Dairy and Milk Supply, Women Co-operative Societies and Industrial Co-operative Societies, respectively.

ग्रामीण विकास
RURAL DEVELOPMENT
हरियाणा में सामुदायिक विकास
Government Expenditure on Community

संख्या No. 17.1

वर्ष	Year	खंड मुख्यालय Block Head- quarters	पशुपालन तथा कृषि विस्तार Animal Husbandry and Agriculture Extension	सिंचाई Irrigation
	1	2	3	4
31 मार्च, 1967 तक	Upto 31st March, 1967	195.97	59.73	190.55
31 मार्च, 1971 तक	Upto 31st March, 1971	427.72	98.24	216.99
31 मार्च, 1976 तक	Upto 31st March, 1976	844.50	130.94	293.37
31 मार्च, 1981 तक	Upto 31st March, 1981	1621.78	166.90	378.59
1985-86 के दौरान	During 1985-86	332.17	—	—
1986-87 के दौरान	During 1986-87	369.39	—	—
1987-88 के दौरान	During 1987-88	489.76	—	—
1988-89 के दौरान	During 1988-89	561.50	—	—
1989-90 के दौरान	During 1989-90	620.17	—	—
1990-91 के दौरान	During 1990-91	710.14	—	—
1991-92 के दौरान	During 1991-92	757.36	—	—
1992-93 के दौरान	During 1992-93	59.54	—	—
1993-94 के दौरान	During 1993-94	59.25	—	—
1994-95 के दौरान	During 1994-95	65.20	—	—
1995-96 के दौरान	During 1995-96	68.46	—	—

तथा सहकारिता
AND CO-OPERATION

कार्यक्रम पर सरकारी व्यय

Development Programme in Haryana

(रुपये लाखों में)

(Rs. in lakh)

भूमि सुधार Land Reclamation	स्वास्थ्य तथा ग्रामीण सफाई Health and Rural Sanitation	शिक्षा Education	सामाजिक शिक्षा Social Education	संचार Communication	ग्रामीण कला तथा दस्तकारी Rural Arts and Crafts	गृह निर्माण तथा अन्य विविध Housing and other Miscellaneous	जोड़ Total
5	6	7	8	9	10	11	12
16.83	75.86	45.91	28.92	63.65	24.63	7.71	709.76
16.83	107.02	73.47	52.43	89.57	51.13	91.76	1,225.16
16.83	169.28	109.63	70.14	122.24	88.23	290.30	2,135.46
16.83	280.37	194.16	70.14	171.20	99.02	1,046.92	4,045.91
—	73.26	36.63	—	12.21	—	424.64	878.91
—	69.90	34.95	—	11.65	—	386.11	872.00
—	58.70	29.10	—	9.70	—	459.08	1,046.34
—	53.34	30.30	—	10.10	—	433.69	1,088.93
—	63.00	31.50	—	10.50	—	512.57	1,237.74
—	96.48	46.62	—	15.60	—	446.12	1,314.96
—	94.47	46.16	—	15.74	—	414.06	1,327.79
—	318.20	33.05	—	14.70	—	1,041.71	1,467.20
—	104.41	48.71	—	17.03	—	1,263.45	1,492.85
—	114.85	53.58	—	18.73	—	1,389.80	1,642.16
—	120.59	56.25	—	19.66	—	1,459.29	1,724.25

प्राप्ति स्थान :— सामुदायिक विकास विभाग, हरियाणा।

Source : Community Development, Haryana.

ग्रामीण विकास
RURAL DEVELOPMENT
हरियाणा के सामुदायिक विकास
People's Contribution in the Community

संख्या No. 17.2

वर्ष	Year	कृषि तथा पशुपालन Agriculture and Animal Husbandry	सिंचाई Irrigation	भूमि सुधार Land Recla- mation	स्वास्थ्य तथा ग्रामीण सफाई Health and Rural Sani- tation
	1	2	3	4	5
31 मार्च, 1967 तक	Upto 31st March, 1967	18.80	40.41	16.03	131.40
31 मार्च, 1971 तक	Upto 31st March, 1971	25.00	40.41	16.03	139.06
31 मार्च, 1976 तक	Upto 31st March, 1976	27.17	40.41	16.03	148.05
31 मार्च, 1981 तक	Upto 31st March, 1981	27.17	40.41	16.03	158.21
1985-86 के दौरान	During 1985-86	—	—	—	3.04
1986-87 के दौरान	During 1986-87	—	—	—	3.46
1987-88 के दौरान	During 1987-88	—	—	—	1.16
1988-89 के दौरान	During 1988-89	—	—	—	2.35
1989-90 के दौरान	During 1989-90	—	—	—	2.02
1990-91 के दौरान	During 1990-91	—	—	—	1.75
1991-92 के दौरान	During 1991-92	—	—	—	3.81
1992-93 के दौरान	During 1992-93	—	—	—	12.56
1993-94 के दौरान	During 1993-94	—	—	—	203.28
1994-95 के दौरान	During 1994-95	—	—	—	223.60
1995-96 के दौरान	During 1995-96	—	—	—	234.78

तथा सहकारिता

AND CO-OPERATION

कार्यक्रम में लोगों का अंशदान

Development Programme in Haryana

(रुपये लाखों में)

(Rs. in lakh)

शिक्षा Education	सामाजिक शिक्षा Social Education	सामुदायिक विनोद केन्द्र Community Recreation Centres	संचार Communi- cation	गृह निर्माण Housing	ग्राम तथा लघु उद्योग Village and Small Indus- tries	अन्य निर्माण कार्यक्रम Other Works Programme	जोड़ Total
6	7	8	9	10	11	12	13
216.17	29.50	11.32	126.51	33.40	2.96	21.69	648.19
216.17	29.50	11.32	126.51	33.40	3.11	67.94	708.45
216.17	29.50	11.32	126.51	33.40	4.36	86.29	739.21
216.17	29.50	11.32	126.51	33.40	5.39	99.33	763.44
23.59	—	—	0.24	—	—	1.61	28.48
18.39	—	—	0.09	—	—	3.80	25.74
5.31	—	—	0.44	—	—	1.08	7.99
6.79	—	—	—	—	—	3.71	12.85
13.50	—	—	0.06	—	—	2.06	17.64
12.75	—	—	1.05	—	—	6.62	22.17
16.72	—	—	1.08	—	—	4.08	25.69
7.13	—	—	—	—	—	2.86	22.55
152.96	—	—	40.32	—	—	117.00	513.56
168.25	—	—	44.35	—	—	128.70	564.90
176.76	—	—	46.56	—	—	135.13	593.23

प्राप्ति स्थान : - सामुदायिक विकास विभाग, हरियाणा।

Source : Community Development, Haryana.

ग्रामीण विकास
RURAL DEVELOPMENT

हरियाणा में सभी प्रकार की सहकारी
Selected Statistics of all Co-operative

संख्या No. 17.3

*वर्ष/जिला	*Year/District	समितियों की संख्या	सदस्यों की संख्या	हिस्सा पूंजी (करोड़ रु०)
1	2	Number of Societies	Number of Members	Share Capital (Rs. Crore)
	1966-67	12,379	9,23,584	8.71
	1967-68	12,550	9,57,526	10.66
	1970-71	12,622	11,07,525	18.76
	1975-76	10,316	15,31,000	41.67
	1980-81	9,557	19,49,978	82.34
	1985-86	11,035	25,21,785	144.25
	1990-91	11,141	31,20,920	243.73
	1992-93	11,549	34,53,394	302.43
	1993-94	14,683	36,00,987	329.09
1994-95	1994-95	14,177	37,58,459	371.36
अम्बाला**	Ambala**	1,151	2,56,993	97.24
यमुनानगर	Yamunanagar	656	1,95,236	11.15
कुरुक्षेत्र	Kurukshetra	541	1,94,417	28.34
कैथल	Kaithal	717	2,27,654	24.26
करनाल	Karnal	849	2,63,548	21.67
पानीपत	Panipat	811	1,53,289	10.99
सोनीपत	Sonipat	621	2,24,937	15.69
रोहतक	Rohtak	1,185	3,47,742	25.73
फरीदाबाद	Faridabad	762	2,14,728	15.22
गुडगांव	Gurgaon	977	2,30,879	11.36
रिवड़ी	Rewari	491	1,33,440	8.23
महेंद्रगढ़	Mahendragarh	341	1,43,538	10.74
भिवानी	Bhiwani	993	2,56,127	14.96
जिन्द	Jind	871	2,45,103	16.59
हिसार	Hisar	1,973	4,58,682	42.91
सिरसा	Sirsa	1,238	2,12,146	16.28

सहकारी वर्ष के अन्त को (30 जून)।

At the end of co-operative year (30th June)

* शीर्ष सहकारी संस्थाएं जिनका मुख्यालय चण्डीगढ़ में है, जिला अम्बाला में सम्मिलित की गई है।

* Apex co-operative institutions having their headquarters at Chandigarh have been included in district Ambala.

) जनसंख्या सम्बन्धित जनगणना अनुसार।

) Population according to relevant census.

तथा सहकारिता
AND CO-OPERATION

समितियों के चुने हुए आंकड़े
Societies in Haryana

निजी पूंजी (करोड़ रु०)	कार्य पूंजी (करोड़ रु०)	जनसंख्या@	प्रति लाख व्यक्तियों पर समितियों की संख्या	प्रति हजार जनसंख्या पर सब प्रकार की समितियों के सदस्यों की संख्या	प्रति व्यक्ति औसत कार्य पूंजी
Own Capital (Rs. Crore)	Working Capital (Rs. Crore)	Population@	No. of Societies per lakh of population	No. of members of all societies per thousand of population	Average Work- ing Capital per head (Rs.)
5	6	7	8	9	10
14.31	58.90	75,90,543	163	122	78
17.93	67.17	75,90,543	165	127	89
28.95	152.79	1,00,36,808	126	110	152
68.18	374.72	1,00,36,808	103	152	373
151.53	826.74	1,29,22,618	74	151	640
291.47	1,719.47	1,29,22,618	85	195	1,333
472.90	2,934.86	1,64,63,648	68	190	1,783
621.28	3,966.64	1,64,63,648	70	210	2,409
745.77	4,674.39	1,64,63,648	89	219	2,839
870.56	5,506.29	1,64,63,648	86	228	3,345
353.29	2,275.38	11,16,878	103	230	2,037
18.21	142.51	8,21,880	80	238	1,734
78.84	241.65	6,41,943	84	303	3,764
30.39	189.95	8,20,685	87	277	2,315
42.80	282.59	8,85,797	96	297	3,190
26.61	159.31	8,33,501	97	184	1,911
28.85	211.12	7,54,866	82	298	2,797
53.65	305.89	18,08,606	66	192	1,691
26.04	176.87	14,77,240	52	145	1,197
18.73	233.70	11,46,090	85	201	2,039
12.15	111.22	6,23,301	79	214	1,784
14.51	152.17	6,81,869	50	210	2,232
20.02	197.91	11,39,718	87	225	1,736
46.26	206.60	9,63,104	90	255	2,145
73.62	435.46	18,44,634	107	249	2,361
26.59	183.96	9,03,536	137	235	2,036

प्राप्ति स्थान : रजिस्ट्रार, सहकारी समितियां, हरियाणा।

Source : Registrar, Co-operative Societies, Haryana.

ग्रामीण विकास
RURAL DEVELOPMENT
हरियाणा में प्रकार के अनुसार वर्गीकृत
Co-operative Societies and Banks

संख्या No. 17.4

*वर्ष/जिला	*Year/District	अपेक्स समितियां Apex Societies	केंद्रीय सहकारी बैंक Central Co-ope- rative Banks	केंद्रीय भूमि विकास बैंक Central Land Deve- lopment Banks	कृषि ऋण Agricultural credit	गैर-कृषि ऋण Non-Agri- cultural Credit	प्राथमिक भूमि विकास बैंक Primary Land Deve- lopment Banks	विपणन Marketing
1		2	3	4	5	6	7	8
	1966-67	9	10	—	6,685	584	11	56
	1967-68	9	10	—	6,648	589	18	56
	1970-71	9	9	—	6,582	562	27	61
	1975-76	11	12	—	2,861	491	31	69
	1980-81	11	13	—	2,635	312	33	74
	1985-86	11	13	—	2,485	309	64	75
	1990-91	11	13	—	2,418	431	77	74
	1992-93	12	14	—	2,387	577	78	75
	1993-94	12	16	—	2,380	644	78	76
1994-95	1994-95	12	16	—	2,371	713	79	78
अम्बाला**	Ambala**	11	1	—	162	70	4	5
यमुनानगर	Yamunanagar	—	1	—	121	21	4	2
कुरुक्षेत्र	Kurukshetra	—	1	—	103	17	3	5
कैथल	Kaithal	—	1	—	108	40	4	4
करनाल	Karnal	—	1	—	124	39	6	5
पानीपत	Panipat	—	1	—	76	16	3	5
सोनीपत	Sonipat	—	1	—	148	20	4	4
रोहतक	Rohtak	—	1	—	174	51	8	8
फरीदाबाद	Faridabad	—	1	—	151	96	5	3
गुड़गांव	Gurgaon	—	1	—	169	41	7	5
रिवाड़ी	Rewari	—	1	—	78	40	3	2
महेंद्रगढ़	Mahendragarh	—	1	—	94	32	3	4
भिवानी	Bhiwani	—	1	—	191	44	6	6
जिन्द	Jind	—	1	—	138	45	5	4
हिसार	Hisar	—	1	—	348	79	9	10
सिरसा	Sirsa	—	1	—	186	62	5	6

* सहकारी वर्ष के अन्त को (30 जून)।

* At the end of co-operative year (30th June)

** शीर्ष सहकारी संस्थाएं जिनका मुख्यालय चण्डीगढ़ में है, जिला अम्बाला में सम्मिलित की गई है।

** Apex co-operative institutions having their headquarters at Chandigarh have been included in district Ambala.

तथा सहकारिता

AND CO-OPERATION

सहकारी समितियों एवं बैंकों की संख्या

Classified by types in Haryana

गन्ना पूरति	दुग्ध पूरति	बुनकर समितियां	उपभोक्ता समितियां/ स्टोर	आवास समितियां	खेती समितियां	महिला समितियां	अन्य	जोड़
Sugar- cane Supply	Milk Supply	Weaver societies	Consumer societies/ Stores	Housing societies	Farming societies	Women societies	Others	Total
9	10	11	12	13	14	15	16	17
10	148	332	95	102	599	440	3,300	12,381
10	156	346	95	104	588	455	3,466	12,550
9	310	369	81	93	500	431	3,579	12,622
9	1,233	448	92	122	437	329	4,171	10,316
3	1,766	426	98	133	283	57	3,708	9,552
10	2,161	491	91	1,305	193	13	3,814	11,035
10	2,195	443	89	1,484	143	11	3,742	11,141
10	2,262	435	90	1,610	127	12	3,860	11,549
10	2,217	435	89	1,548	126	10	7,042	14,683
10	2,226	454	91	1,478	120	10	6,519	14,177
1	235	13	9	397	7	1	235	1,151
6	81	4	5	36	9	—	366	656
1	144	—	4	48	17	—	198	541
—	87	6	6	39	9	—	413	717
1	128	18	11	56	7	—	453	849
1	67	277	3	91	4	—	266	811
—	69	19	4	36	5	1	310	621
—	273	15	7	81	7	6	554	1,185
—	66	8	8	117	4	1	302	762
—	187	14	3	174	6	1	369	977
—	127	2	2	18	4	—	214	491
—	5	2	2	20	—	—	178	341
—	123	36	7	23	22	—	534	993
—	206	10	5	68	7	—	382	871
—	188	27	11	203	8	—	1,089	1,973
—	240	3	4	71	4	—	656	1,238

प्राप्ति स्थान : रजिस्ट्रार, सहकारी समितियां, हरियाणा।

Source : Registrar, Co-operative Societies, Haryana.

ग्रामीण विकास
RURAL DEVELOPMENT

हरियाणा में प्राथमिक कृषि उधार
Selected Statistics of Primary Agricultural

संख्या No. 17.5

*वर्ष/जिला	*Year/District	समितियां (संख्या)	सदस्यता (हजार)	हिस्सा पूंजी (लाख रु०)	निजी पूंजी (लाख रु०)	कार्य पूंजी (लाख रु०)	जमा राशि (लाख रु०)
		Societies (No.)	Member- ship (Thousand)	Share Capital (Lakh Rs.)	Own Capital (Lakh Rs.)	Working Capital (Lakh Rs.)	Deposits (Lakh Rs.)
1		2	3	4	5	6	7
	1966-67	6,685	533	227.65	323.98	1,355.06	70.13
	1967-68	6,648	553	256.93	372.49	1,471.59	83.08
	1970-71	6,582	629	393.64	555.10	2,460.68	82.75
	1975-76	2,861	823	942.72	1,231.16	5,606.64	115.87
	1980-81	2,635	1,166	2,083.35	2,720.07	14,639.76	261.06
	1985-86	2,485	1,400	3,160.98	4,587.92	25,673.86	464.48
	1990-91	2,418	1,678	4,547.09	5,927.13	43,467.87	805.39
	1992-93	2,387	1,909	6,048.43	9,236.91	66,836.70	852.84
	1993-94	2,380	1,991	6,748.12	10,102.05	73,200.50	1,040.97
1994-95	1994-95	2,371	2,083	7,952.27	11,842.33	86,418.01	1,503.78
अम्बाला	Ambala	162	139	514.05	830.46	5,593.55	332.33
यमुनानगर	Yamunanagar	121	94	394.84	615.66	4,088.39	152.78
कुरुक्षेत्र	Kurukshetra	103	120	502.34	962.69	5,735.08	240.00
कैथल	Kaithal	108	128	466.81	707.65	5,500.03	69.97
करनाल	Karnal	124	142	677.51	1,039.87	7,960.06	102.65
पानीपत	Panipat	76	68	273.19	353.83	3,502.94	57.97
सोनीपत	Sonipat	148	127	413.54	501.72	5,702.15	84.15
रोहतक	Rohtak	174	168	535.43	777.67	4,777.97	18.26
फरीदाबाद	Faridabad	151	99	288.19	368.77	3,332.05	18.52
गुड़गांव	Gurgaon	169	130	363.65	510.52	4,259.68	60.01
रिवाड़ी	Rewari	78	90	326.16	478.78	3,577.65	51.37
महेन्द्रगढ़	Mahendragarh	94	89	312.24	360.57	3,650.42	47.88
भिवानी	Bhiwani	191	159	541.18	699.51	5,723.61	20.22
जीन्द	Jind	138	137	426.88	609.94	4,976.56	61.19
हिसार	Hisar	348	271	1,214.47	1,922.05	11,545.77	133.35
सिरसा	Sirsa	186	122	701.79	1,102.64	6,492.10	53.13

* सहकारी वर्ष के अन्त को (30 जून)।

* At the end of co-operative year (30th June).

तथा सहकारिता
AND CO-OPERATION
समितियों के चुने हुए आंकड़े
Credit Societies in Haryana

उधार (लाख रु०)	वर्ष के दौरान दिया गया कर्जा (लाख रु०)	वसूल किया गया कर्जा (लाख रु०)	वर्ष के अन्त में बकाया कर्ज (लाख रु०)	अवधि पूर्ण कर्जे (लाख रु०)	अवधि पूर्ण कर्जे की बकाया कर्जे से प्रतिशतता Over dues as %age of outstanding Loans (%)	लाभ दिखाने वाली समितियां (संख्या) Societies showing profit (No.)
Borrowings (Lakh Rs.)	Loans Adva- ced during the year (Lakh Rs.)	Loans Reco- vered (Lakh Rs.)	Loans outstand- ing at the end of year (Lakh Rs.)	Over dues (Lakh Rs.)		
8	9	10	11	12	13	14
952.12	800.43	591.12	1,062.41	231.55	21.79	4,263
1,009.83	767.98	715.28	1,115.11	324.93	29.14	4,206
1,807.13	1,567.48	1,435.35	1,880.56	899.50	47.83	3,648
4,073.30	4,539.98	3,765.51	4,313.88	1,473.09	34.15	1,433
11,458.09	12,473.65	10,937.64	11,743.88	5,514.95	46.96	1,364
20,526.01	20,721.18	19,967.38	19,810.30	10,504.98	53.03	1,323
37,376.33	23,345.92	23,882.21	35,063.63	20,397.30	58.17	1,513
58,153.92	72,599.15	56,776.19	56,809.21	13,688.38	24.10	1,275
63,617.75	79,701.52	73,978.34	62,539.39	15,368.53	24.57	1,344
73,984.45	98,330.19	86,625.92	74,223.62	23,464.11	31.61	1,330
4,420.96	6,885.31	6,500.49	4,549.41	1,019.15	22.40	60
3,554.93	5,395.34	5,275.13	3,419.11	2,267.16	66.31	59
4,166.15	6,356.11	5,696.92	4,667.11	1,181.21	25.31	72
4,587.93	5,813.51	5,579.02	4,805.22	1,369.40	28.50	80
6,893.05	9,538.89	7,975.61	7,154.19	1,771.99	24.77	73
3,089.93	3,894.02	3,099.40	2,996.07	582.19	19.43	40
5,309.58	7,210.20	6,317.40	4,964.99	1,502.62	30.26	63
4,041.64	5,621.01	5,216.68	4,201.71	791.14	18.83	115
3,182.69	3,900.64	2,966.83	2,866.33	2,866.33	100.00	58
4,040.24	5,009.98	4,612.69	3,527.96	757.40	21.47	48
3,104.02	3,633.76	2,965.62	3,158.53	291.52	9.23	56
3,208.47	3,302.95	2,606.10	3,258.18	784.55	24.08	65
5,092.41	5,479.37	4,554.60	5,018.82	654.60	13.04	146
4,291.00	4,982.73	4,584.95	4,329.08	1,314.35	30.36	78
9,455.56	13,445.08	11,642.90	9,751.90	4,904.19	50.29	218
5,545.89	7,861.29	7,031.58	5,555.01	1,406.31	25.32	99

प्राप्ति स्थान : रजिस्ट्रार, सहकारी समितियां, हरियाणा।

Source : Registrar, Co-operative Societies, Haryana.

ग्रामीण विकास
RURAL DEVELOPMENT
हरियाणा में प्राथमिक गैर-कृषि उधार
Selected Statistics of Primary Non-Agricultural

संख्या No. 17.6

		समितियां (संख्या)	सदस्यता (हजार)	हिस्सा पूंजी (लाख रु०)	निजी पूंजी (लाख रु०)
*वर्ष/जिला	*Year/District	Societies (No.)	Member- ship (Thousand)	Share Capital (Lakh Rs.)	Own Capital (Lakh Rs.)
		1	2	3	4
	1966-67	584	99	14.19	20.98
	1967-68	589	106	15.38	22.34
	1970-71	562	120	20.74	28.41
	1975-76	491	154	34.35	47.17
	1980-81	312	42	72.40	107.77
	1985-86	309	68	198.32	276.97
	1990-91	431	99	544.24	738.42
	1992-93	577	118	834.79	1,148.09
	1993-94	644	126	999.95	1,406.51
1994-95	1994-95	713	142	1,165.38	1,744.14
अम्बाला	Am̄bala	70	33	325.72	517.36
यमुनानगर	Yamunanagar	21	8	55.05	83.26
कुरुक्षेत्र	Kurukshetra	17	5	23.56	32.50
कैथल	Kaithal	40	2	10.10	12.53
करनाल	Karnal	39	8	66.66	77.11
पानीपत	Panipat	16	4	23.41	35.31
सोनीपत	Sonipat	20	10	68.40	209.74
रोहतक	Rohtak	51	11	118.03	130.52
फरीदाबाद	Faridabad	96	17	101.80	123.00
गुड़गांव	Gurgaon	41	3	17.46	22.79
रिवाड़ी	Rewari	40	2	12.86	18.25
महेन्द्रगढ़	Mahendragarh	32	2	10.94	18.25
भिवानी	Bhiwani	44	10	31.64	39.60
जीन्द	Jind	45	3	25.02	27.43
हिसार	Hisar	79	19	230.67	338.48
सिरसा	Sirsa	62	5	44.06	58.01

* सहकारी वर्ष के अन्त को (30 जून)।

* At the end of co-operative year (30th June).

तथा सहकारिता
AND CO-OPERATION
समितियों के चुने हुए आंकड़े
Credit Societies in Haryana

कार्य पूंजी (लाख रु०)	जमा राशि (लाख रु०)	दिया गया कर्जा (लाख रु०)	बकाया कर्जे (लाख रु०)	अवधि पूर्ण कर्जे (लाख रु०)	अवधि पूर्ण कर्जे की बकाया कर्जे से प्रतिशतता	लाभ दिखाने वाली समितियां (संख्या)
Working Capital (Lakh Rs.)	Deposits (Lakh Rs.)	Loans Ad- vanced (Lakh Rs.)	Outstanding loans (Lakh Rs.)	Over dues (Lakh Rs.)	Over dues as %age of outstanding Loans (%)	Societies showing profit (No.)
6	7	8	9	10	11	12
55.52	12.30	37.88	48.04	25.38	52.83	238
59.85	15.85	40.81	51.18	19.77	38.63	218
87.89	31.88	70.31	72.15	22.46	31.13	264
187.20	85.96	125.15	135.99	37.58	27.63	130
536.40	305.73	273.04	397.99	74.83	18.80	77
1,815.32	1,221.75	1,899.99	1,359.92	413.14	30.38	127
5,673.16	3,438.26	3,535.18	4,273.26	606.55	14.19	218
8,601.44	5,061.16	7,785.71	6,528.16	1,051.40	16.11	333
10,657.41	6,366.19	9,684.49	8,040.49	1,146.02	14.25	409
12,687.61	7,758.06	11,596.64	9,594.35	1,299.94	13.55	292
3,434.34	2,494.40	1,332.98	2,533.98	481.85	19.02	44
546.44	219.61	197.24	461.45	131.48	28.49	12
326.35	192.69	146.93	262.73	62.00	23.60	9
127.85	39.41	79.12	110.66	2.42	2.19	15
712.82	407.43	507.31	600.24	61.90	10.31	18
299.70	223.66	835.11	194.37	30.77	15.83	5
1,515.02	1,061.85	4,789.98	773.21	88.70	11.47	11
1,314.45	939.89	803.03	1,041.80	35.94	3.45	25
560.39	300.50	507.97	502.35	7.83	1.56	21
165.58	41.23	75.86	138.61	4.35	3.14	18
169.32	5.09	40.14	159.76	5.46	3.42	36
87.64	0.19	21.62	75.04	29.15	38.85	10
360.28	29.23	201.95	328.00	22.30	6.80	24
266.03	73.81	77.30	234.44	73.15	31.20	—
2,398.17	1,567.80	1,600.32	1,828.24	240.93	13.18	28
403.23	161.27	379.78	349.47	21.71	6.21	16

प्राप्ति स्थान : रजिस्ट्रार, सहकारी समितियां, हरियाणा।
Source : Registrar, Co-operative Societies, Haryana.

ग्रामीण विकास
RURAL DEVELOPMENT
हरियाणा में प्राथमिक भूमि विकास
Selected Statistics of Primary

संख्या No. 17.7 (जारी contd.)

*वर्ष/जिला	*Year/District	बैंक (संख्या)	सदस्यता (लाख)
1	2	Banks (No.)	Membership (Lakh)
	1966-67	11	0.13
	1967-68	18	0.18
	1970-71	27	0.56
	1975-76	31	1.16
	1980-81	33	1.75
	1985-86	64	2.67
	1990-91	77	3.48
	1992-93	78	3.75
	1993-94	78	4.02
1994-95	1994-95	79	4.31
अम्बाला	Ambala	4	0.17
यमुनानगर	Yamunanagar	4	0.17
कुरुक्षेत्र	Kurukshetra	3	0.15
कैथल	Kaithal	4	0.25
करनाल	Karnal	6	0.36
पानीपत	Panipat	3	0.16
सोनीपत	Sonipat	4	0.17
रोहतक	Rohtak	8	0.29
फरीदाबाद	Faridabad	5	0.30
गुड़गांव	Gurgaon	7	0.35
ग्वाड़ी	Rewari	3	0.18
महेन्द्रगढ़	Mahendragarh	3	0.39
भिवानी	Bhiwani	6	0.37
जीन्द	Jind	5	0.25
हिसार	Hisar	9	0.52
सिरसा	Sirsa	5	0.23

* सहकारी वर्ष के अन्त को (30 जून)।

* At the end of co-operative year (30th June).

तथा सहकारिता

AND CO-OPERATION

बैंकों के चुने हुए आंकड़े

Land Development Banks in Haryana

हिस्सा पूंजी Share Capital		निजी पूंजी (लाख रु०)	कार्य पूंजी (लाख रु०)	वर्ष के दौरान दिया गया कर्जा (लाख रु०) Loans advanced during the year (Lakh Rs.)		
सरकारी हिस्सा (लाख रु०)	अन्य व्यक्तियों का हिस्सा (लाख रु०)	Own Capital (Lakh Rs.)	Working Capital (Lakh Rs.)	कर्जे की अदायगी (लाख रु०)	भूमि खरीदने हेतु (लाख रु०)	ट्रैक्टरों के खरीदने हेतु (लाख रु०)
Held by Govt. (Lakh Rs.)	Held by Others (Lakh Rs.)			Debt. Re- demption (Lakh Rs.)	For purchase of land (Lakh Rs.)	For purchase of Tractors (Lakh Rs.)
4	5	6	7	8	9	10
—	21.51	23.23	191.94	7.06	3.95	3.37
—	34.97	37.47	396.39	4.45	3.24	71.42
—	154.54	172.65	2,424.10	3.07	39.42	128.93
13.56	394.32	543.23	5,438.54	4.36	26.19	693.41
65.65	745.22	1,240.92	10,743.14	109.29	80.09	191.57
246.33	1,495.30	2,957.07	23,748.92	142.41	124.32	1,646.98
476.87	2,074.95	3,202.72	35,543.21	9.67	58.22	1,333.73
469.94	2,421.30	3,424.66	41,363.87	18.22	71.70	2,627.51
468.58	2,759.16	3,962.17	48,234.82	12.27	71.68	3,480.64
467.49	3,156.02	4,728.83	54,987.42	61.88	105.17	4,896.38
7.40	107.33	120.20	1,888.95	—	—	104.55
36.69	140.73	292.21	2,596.21	—	—	364.84
17.72	100.98	211.98	1,586.01	—	—	47.06
28.12	161.56	301.71	2,534.36	—	—	440.63
4.64	257.80	311.09	4,932.55	2.10	4.40	250.69
5.85	82.77	144.76	1,338.97	0.95	1.25	105.03
4.00	113.73	137.17	1,785.14	—	31.61	144.40
26.86	216.41	265.66	3,657.52	—	—	584.95
23.00	236.65	273.35	4,275.24	15.40	60.62	412.58
58.65	256.73	346.59	4,850.48	—	—	383.09
38.35	125.71	193.78	2,163.70	—	—	328.93
26.78	383.33	621.88	7,124.60	40.89	—	115.89
36.88	277.58	408.56	4,958.10	0.84	3.12	133.38
18.19	166.76	202.42	2,582.94	—	—	203.75
115.11	364.17	617.41	5,921.31	1.70	4.17	1,046.06
19.25	163.78	280.06	2,791.34	—	—	230.55

ग्रामीण विकास
RURAL DEVELOPMENT
हरियाणा में प्राथमिक भूमि विकास
Selected Statistics of Primary

संख्या No. 17.7 (समाप्त conclud.)

*वर्ष/जिला	*Year/District	ट्यूबवैलों के लगाने हेतु (लाख रु०) Installation of Tubewells (Lakh Rs.)	अन्य भूमि सुधार हेतु (लाख रु०) Other Land improvement (Lakh Rs.)
1		11	12
	1966-67	17.53	5.26
	1967-68	112.10	30.74
	1970-71	280.77	132.41
	1975-76	444.25	160.38
	1980-81	345.45	2,325.65
	1985-86	1,758.38	1,652.44
	1990-91	1,871.36	2,039.47
	1992-93	2,594.39	3,204.79
	1993-94	2,837.26	5,840.55
1994-95	1994-95	3,136.31	7,110.31
अम्बाला	Ambala	76.19	337.89
यमुनानगर	Yamunanagar	65.63	360.02
कुरुक्षेत्र	Kurukshetra	68.89	266.12
कैथल	Kaithal	18.09	201.79
करनाल	Karnal	128.68	1,068.32
पानीपत	Panipat	70.80	211.28
सोनीपत	Sonipat	199.71	192.49
रोहतक	Rohtak	8.12	467.17
फरीदाबाद	Faridabad	8.04	894.17
गुड़गांव	Gurgaon	78.73	615.32
रिवाड़ी	Rewari	14.58	546.48
महेंद्रगढ़	Mahendragarh	1,608.90	421.99
भिवानी	Bhiwani	544.49	247.01
जीन्द	Jind	65.64	484.29
हिसार	Hisar	114.80	304.59
सिरसा	Sirsa	65.02	491.38

* सहकारी वर्ष के अन्त को (30 जून)।

* At the end of co-operative year (30th June).

तथा सहकारिता

AND CO-OPERATION

बैंकों के चुने हुए आंकड़े

Land Development Banks in Haryana

जाड़ कालम 8 से 12 तक (लाख रु०)	वर्ष के दौरान वसूल किया गया ऋज (लाख रु०)	अर्वाधि पूर्ण (लाख रु०)	लाभ दिखाने वाले बैंकों की संख्या	लाभ की राशि (लाख रु०)	हानि दिखाने वाले बैंकों की संख्या	हानि की राशि (लाख रु०)
Total Columns 8 to 12 (Lakh Rs.)	Loans recovered during the year (Lakh Rs.)	Overdues (Lakh Rs.)	No. of Banks showing profit	Amount of profit (Lakh Rs.)	No. of Banks showing loss	Amount of Loss (Lakh Rs.)
13	14	15	16	17	18	19
57.17	17.18	1.98	7	0.27	4	0.25
221.95	20.95	0.12	9	0.34	7	0.63
584.60	273.92	0.27	25	19.84	1	0.01
1,328.59	838.32	21.05	27	34.14	2	0.34
3,052.05	1,707.38	182.37	29	68.14	2	4.87
5,324.63	2,239.38	1,426.05	45	259.88	18	232.21
5,312.45	3,860.65	7,093.33	24	323.65	53	910.20
8,516.61	5,092.43	7,783.78	45	406.45	33	440.64
12,242.40	6,773.53	7,409.30	62	1,243.11	16	172.10
15,310.05	8,744.32	6,988.30	72	992.64	7	71.31
518.63	268.05	585.97	3	6.89	1	16.71
790.49	302.17	115.44	3	18.11	1	8.22
382.07	244.30	65.80	3	23.54	—	—
660.51	364.55	251.90	4	37.97	—	—
1,454.19	707.15	582.41	6	91.18	—	—
389.31	211.45	213.93	2	12.10	1	30.54
568.21	330.45	288.87	4	29.71	—	—
1,060.24	736.43	287.39	6	120.47	2	8.42
1,390.81	582.77	1,364.17	5	45.88	—	—
1,077.14	586.17	931.65	7	147.90	—	—
889.99	685.71	437.98	3	17.67	—	—
2,187.67	1,236.75	347.45	3	170.12	—	—
928.84	612.02	122.40	6	33.14	—	—
753.68	347.42	339.27	5	64.28	—	—
1,471.32	1,130.87	756.40	7	106.05	2	7.42
786.95	398.06	297.27	5	67.63	—	—

प्राप्ति स्थान : रजिस्ट्रार, सहकारी समितियां, हरियाणा।

Source : Registrar, Co-operative Societies, Haryana.

ग्रामीण विकास
RURAL DEVELOPMENT
हरियाणा में केन्द्रीय सहकारी
Selected Statistics of Central

संख्या No. 17.8

	बैंकों की संख्या	शाखाओं की संख्या	सदस्यता (हजारों में)	हिस्सा पूंजी		निजी पूंजी (लाख रु०)	कार्य पूंजी (लाख रु०)	
				सरकारी हिस्सा (लाख रु०)	अन्य व्यक्तियों का हिस्सा (लाख रु०)			
*वर्ष/जिला	*Year/District	No. of Banks	No. of Branches	Member-ship (Thousand)	Held by Govt. (Lakh Rs.)	Held by Others (Lakh Rs.)	Own Capital (Lakh Rs.)	Working Capital (Lakh Rs.)
1	2	3	4	5	6	7	8	
	1966-67	10	30	11	40.49	102.42	246.63	1,481.57
	1967-68	10	31	11	55.99	135.82	310.04	1,577.37
	1970-71	9	59	11	124.74	276.61	598.45	2,445.04
	1975-76	12	135	12	205.06	548.40	1,306.25	6,471.84
	1980-81	13	194	8	523.70	730.88	2,909.10	16,451.22
	1985-86	13	229	8	635.78	1,142.99	4,276.76	28,617.78
	1990-91	13	263	10	1,411.66	2,058.62	6,581.37	60,483.48
	1992-93	14	275	10	1,628.47	2,769.65	7,834.41	90,917.68
	1993-94	16	282	11	1,857.26	3,223.35	8,444.41	1,00,122.50
1994-95	1994-95	16	288	14	2,073.75	3,741.09	9,431.21	1,20,873.74
अम्बाला	Ambala	1	18	1	78.76	244.12	495.18	7,467.58
यमुनानगर	Yamunanagar	1	12	1	209.73	150.11	523.87	5,299.19
कुरुक्षेत्र	Kurukshetra	1	15	—	150.00	211.39	570.74	6,991.91
कैथल	Kaithal	1	17	—	150.00	237.90	463.29	6,951.77
करनाल	Karnal	1	18	1	106.49	286.27	946.97	9,941.14
पानीपत	Panipat	1	9	1	50.11	147.64	458.70	5,626.02
सोनीपत	Sonipat	1	17	1	150.00	271.81	531.41	8,355.83
रोहतक	Rohtak	1	27	1	150.00	209.83	698.79	9,928.57
फरीदाबाद	Faridabad	1	17	—	91.27	184.53	420.70	6,424.26
गुड़गांव	Gurgaon	1	18	—	104.46	195.32	566.87	7,527.91
रिवाड़ी	Rewari	1	14	—	100.10	150.22	390.84	4,706.29
महेन्द्रगढ़	Mahendragarh	1	11	—	120.89	143.45	354.54	3,906.06
भिवानी	Bhiwani	1	20	1	149.19	259.33	586.44	7,867.94
जीन्द	Jind	1	14	1	150.01	244.29	640.53	6,978.84
हिसार	Hisar	1	38	5	150.00	514.20	981.64	15,441.73
सिरसा	Sirsa	1	23	1	162.74	290.68	800.70	7,458.70

* सहकारी वर्ष के अन्त को (30 जून)।

* At the end of co-operative year (30th June).

तथा सहकारिता
AND CO-OPERATION

बैंकों के चुने हुए आंकड़े
Co-operative Banks in Haryana

जमा राशि (लाख रु०)	उधार (लाख रु०)	वर्ष के दौरान दिया गया कर्जा (लाख रु०)	वर्ष के अन्त में बकाया कर्जे (लाख रु०)	अवधि पूर्ण (लाख रु०)	अवधि पूर्ण कर्जे की बकाया कर्जे से प्रतिशतता	लाभ दिखाने वाले बैंकों की संख्या	लाभ (लाख रु०)	हानि दिखाने वाले बैंकों की संख्या	हानि (लाख रु०)
Deposits (Lakh Rs.)	Borrow- ings (Lakh Rs.)	Loans advanced during the year (Lakh Rs.)	Loans out- standing at the end of the year (Lakh Rs.)	Over dues (Lakh Rs.)	Over dues as percent- age of out- standing Loans	Banks Showing Profit (No.)	Profit (Lakh Rs.)	No. of Banks showing Loss	Loss (Lakh Rs.)
9	10	11	12	13	14	15	16	17	18
493.62	695.26	936.02	1,105.94	177.05	16.01	10	15.71	—	—
617.80	621.59	911.35	1,161.76	274.26	23.61	9	19.47	1	0.54
1,000.89	718.41	1,738.17	1,916.33	704.27	36.75	9	46.32	—	—
2,758.92	1,558.07	6,163.59	4,600.01	1,394.43	30.31	12	151.38	—	—
5,945.54	6,715.25	16,015.19	12,627.25	3,862.27	30.59	13	149.65	—	—
10,817.36	12,480.88	25,429.08	22,114.61	10,260.39	46.40	11	137.83	2	25.56
25,823.04	26,446.17	36,843.15	45,726.29	13,661.38	29.88	11	139.34	2	44.42
30,870.62	50,061.82	1,04,139.05	75,824.67	16,893.23	22.28	8	220.69	6	235.35
37,478.43	51,652.70	1,07,456.60	79,613.60	17,620.14	22.13	8	120.36	7	184.34
43,540.54	62,872.58	1,36,966.77	96,942.83	17,969.87	18.54	13	458.14	3	73.91
3,673.55	2,951.55	9,068.70	4,998.73	855.63	17.12	1	3.28	—	—
2,406.37	2,329.38	7,626.43	4,003.56	882.47	22.04	—	—	1	16.39
2,322.24	3,925.47	8,290.28	5,209.43	534.55	10.26	1	33.27	—	—
15.83	4,648.54	7,987.10	6,137.79	1,728.62	28.16	1	7.42	—	—
2,113.73	6,583.56	15,373.20	8,582.12	1,848.22	21.54	1	61.06	—	—
1,531.89	3,496.78	6,398.93	4,829.63	737.56	15.27	1	26.23	—	—
3,465.57	4,235.75	10,129.17	7,112.14	1,376.01	19.35	1	25.26	—	—
5,022.35	4,058.41	10,217.88	7,948.01	701.26	8.82	1	77.06	—	—
3,369.55	2,397.71	6,554.84	4,875.74	741.39	15.21	1	62.86	—	—
4,326.32	2,117.51	6,019.25	4,738.75	1,173.79	24.77	1	41.86	—	—
2,004.00	2,209.90	5,315.34	3,825.63	660.50	17.27	1	39.28	—	—
887.60	2,691.19	3,842.79	3,451.54	454.43	13.17	1	21.13	—	—
3,794.74	3,311.36	6,578.68	5,875.79	1,527.83	26.00	1	55.51	—	—
1,812.36	4,522.68	7,104.94	6,087.28	1,288.94	21.17	—	—	1	17.38
5,300.97	8,499.45	17,350.70	13,119.70	2,304.32	17.56	1	3.92	—	—
1,493.47	4,893.34	9,108.54	6,146.99	1,154.35	18.78	—	—	1	40.14

प्राप्ति स्थान : रजिस्ट्रार, सहकारी समितियां, हरियाणा।

Source : Registrar, Co-operative Societies, Haryana.

ग्रामीण विकास
RURAL DEVELOPMENT

हमियाणा में शीर्ष राज्य विपणन
Selected Statistics of Apex State

संख्या No. 17.9

वर्ष Year	सदस्यता संख्या Membership No.	हिस्सा पूंजी Share capital		निर्जी पूंजी (लाख रु०) Own Funds (Lakh Rs.)	कार्य पूंजी (लाख रु०) Working capital (Lakh Rs.)	प्रसाधन की गई पैदावार की मात्रा (टनों में) Quantity of produce processed (Tonnes)
		सहकारी हिस्सा (लाख रु०) Held by Govt. (Lakh Rs.)	अन्य व्यक्तियों का हिस्सा (लाख रु०) Held by Others (Lakh Rs.)			
1	2	3	4	5	6	7
1966-67	59	22.40	0.96	40.60	179.18	—
1967-68	60	45.25	1.09	58.84	279.37	—
1970-71	64	98.06	8.68	143.05	1,440.63	—
1975-76	76	244.71	24.96	506.65	3,421.63	41,383
1980-81	78	656.18	86.14	1,665.19	6,309.62	79,406
1985-86	79	1,186.44	151.89	3,009.29	25,500.39	1,71,295
1990-91	77	1,639.45	183.71	5,285.00	19,002.91	1,96,824
1992-93	78	1,711.37	234.41	7,571.11	18,272.26	1,20,605
1993-94	78	1,719.44	264.47	10,774.80	33,914.86	89,409
1994-95	78	1,649.43	265.66	17,023.57	42,851.42	3,36,227

* सहकारी वर्ष के अन्त को (30 जून)

* At the end of cooperative year (30th June)

तथा सहकारिता
AND COOPERATION

संघों के चुने हुए आंकड़ें
Marketing Federations in Haryana

प्रसाधन की गई पैदावार का मूल्य	कुल बेच गये माल का मूल्य (लाख रु०)	मण्डी भेजी गई खेती की पैदावार (लाख रु०)	बीज का वितरण (लाख रु०)	खाद का वितरण (लाख रु०)	उपभोक्ता वस्तुओं का वितरण (लाख रु०)	लाभ (लाख रु०)
Value of Produce processed (Lakh Rs.)	Business turnover (Lakh Rs.)	Agricultural Produce Marketed (Lakh Rs.)	Seed Distri- buted (Lakh Rs.)	Fertilizer distributed (Lakh Rs.)	Consumer goods distri- buted (Lakh Rs.)	Profit (Lakh Rs.)
8	9	10	11	12	13	14
—	231.32	4.54	18.25	201.77	0.10	0.91
—	477.69	77.03	52.43	342.69	—	2.08
—	1,862.54	652.59	—	1,200.01	—	5.73
440.25	6,300.91	3,126.65	27.14	2,919.95	84.56	56.03
—	16,669.31	10,934.42	175.50	4,728.17	752.25	100.12
4,115.61	20,187.43	14,755.99	25.55	5,139.60	0.12	—
7,800.31	26,761.33	19,476.18	43.10	7,171.90	—	699.80
4,969.47	49,726.31	28,488.22	47.85	21,096.76	—	3,013.52
11,267.24	72,257.26	49,491.17	100.76	21,711.66	—	3,111.93
16,159.70	87,876.87	59,566.84	47.42	28,360.25	—	3,517.32

प्राप्ति स्थान : रजिस्ट्रार, सहकारी समितियाँ, हरियाणा।
Source : Registrar, Cooperative Societies, Haryana.

ग्रामीण विकास
RURAL DEVELOPMENT

हरियाणा में केन्द्रीय उपभोक्ता
Selected Statistics of Central

संख्या No. 17.10

*वर्ष/जिला *Year/District	समितियां (संख्या) Societies (No.)	सदस्यता (हजारों में) Member- ship (Thousand)	निजी पूंजी (लाख रु०) Own Funds (Lakh Rs.)	हिस्सा पूंजी Share Capital	
				सरकारी हिस्सा (लाख रु०) Held by Govt. (Lakh Rs.)	अन्य व्यक्तियों का हिस्सा (लाख रु०) Held by Others (Lakh Rs.)
1	2	3	4	5	6
1966-67	9	33	12.08	5.50	4.07
1967-68	9	35	14.44	7.50	4.28
1970-71	9	37	17.40	7.70	4.44
1975-76	17	53	67.78	36.71	7.89
1980-81	33	73	168.42	111.85	10.44
1985-86	33	86	317.97	256.22	12.16
1990-91	33	91	324.00	261.60	12.58
1992-93	33	91	339.18	282.30	13.29
1993-94	33	92	365.42	292.71	13.50
1994-95	33	92	347.11	292.55	13.56
अम्बाला Ambala	2	8	30.39	24.25	0.85
यमुनानगर Yamunanagar	1	10	20.34	17.10	1.45
कुरुक्षेत्र Kurukshetra	2	4	15.95	12.07	1.52
कैथल Kathal	2	6	22.92	19.77	0.71
कर्नाल Karnal	1	6	18.08	9.29	0.71
पानीपत Panipat	1	4	8.12	5.51	0.41
सोनीपत Sonipat	2	4	20.22	18.34	0.52
रोहतक Rohtak	3	7	30.79	25.19	0.84
फरीदाबाद Faridabad	2	8	19.54	16.64	1.22
गुड़गांव Gurgaon	3	7	28.45	25.74	1.33
रिवाड़ी Rewari	1	4	9.83	8.36	0.57
महेन्द्रगढ़ Mahendragarh	2	2	16.65	15.86	0.20
भिवानी Bhiwani	3	9	26.52	22.62	1.36
जीन्द Jind	3	3	18.57	17.47	0.36
हिसार Hisar	3	7	40.24	34.58	1.04
सिरसा Sirsa	2	3	20.50	19.76	0.47

* सहकारी वर्ष के अन्त को (30 जून)।

* At the end of co-operative year (30th June).

तथा सहकारिता

AND CO-OPERATION

भंडारों के चुने गये आंकड़े

Consumer Stores in Haryana

कार्य पूंजी (लाख रु०)	विक्री का मूल्य (लाख रु०)	लाभ दिखाने वाले भंडारों की संख्या	लाभ (लाख रु०)	हानि दिखाने वाले भंडारों की संख्या	हानि (लाख रु०)
Working capital (Lakh Rs.)	Value of Sales (Lakh Rs.)	Stores showing profit (No.)	Profit (Lakh Rs.)	Stores showing Loss (No.)	Loss (Lakh Rs.)
7	8	9	10	11	12
46.46	236.50	5	0.45	4	1.66
50.22	141.58	2	0.18	7	4.89
57.67	333.03	3	0.58	6	0.73
155.40	1,069.18	15	11.95	2	1.92
335.77	1,541.62	11	5.52	21	22.88
338.04	1,649.44	3	2.52	29	39.29
275.78	1,186.04	4	1.86	26	29.02
324.31	1,338.55	4	1.27	25	31.12
328.70	1,167.67	6	8.73	19	8.44
323.94	1,410.26	9	6.17	10	9.27
45.46	134.63	1	2.08	—	—
6.54	113.48	—	—	1	2.47
31.15	—	—	—	1	0.31
12.21	2.31	—	—	2	0.82
67.94	337.99	1	0.63	—	—
5.12	—	—	—	—	—
10.52	67.09	—	—	1	0.72
41.52	230.62	3	2.43	—	—
28.16	260.54	1	0.39	—	—
8.50	7.14	—	—	—	—
2.28	—	—	—	—	—
7.64	—	—	—	—	—
18.38	80.61	—	—	1	0.07
8.86	25.63	1	0.12	1	2.29
21.27	136.31	1	0.19	2	2.57
8.39	13.91	1	0.33	1	0.02

प्राप्ति स्थान : रजिस्ट्रार, सहकारी समितियां, हरियाणा।

Source : Registrar, Co-operative Societies, Haryana.

ग्रामीण विकास
RURAL DEVELOPMENT
हरियाणा में श्रम एवं निर्माण सहकारी
Selected Statistics of Labour and

संख्या No. 17.11

*वर्ष/जिला	*Year/District	समितियां (संख्या)	सदस्यता (हजारों में)	निजी पूंजी (लाख रु०)
		Societies (No.)	Member- ship (Thousand)	Own Funds (Lakh Rs.)
1		2	3	4
	1966-67	429	32	14.54
	1967-68	440	32	15.50
	1970-71	450	33	18.08
	1975-76	557	39	31.71
	1980-81	775	54	62.83
	1985-86	1,222	74	186.75
	1990-91	1,538	91	271.05
	1992-93	1,700	100	301.63
	1993-94	1,904	102	322.67
1994-95	1994-95	2,087	107	372.83
अम्बाला	Ambala	63	2	13.81
यमुनानगर	Yamunanagar	139	5	20.98
कुरुक्षेत्र	Kurukshetra	43	2	6.36
कैथल	Kaithal	116	5	19.41
करनाल	Karnal	137	7	31.01
पानीपत	Panipat	69	4	6.03
सोनीपत	Sonipat	120	9	18.88
रोहतक	Rohtak	161	7	28.25
फरीदाबाद	Faridabad	60	4	8.08
गुड़गांव	Gurgaon	102	6	12.57
रिवाड़ी	Rewari	43	2	7.24
महेन्द्रगढ़	Mahendragarh	65	3	5.12
भिवानी	Bhiwani	151	9	24.22
जीन्द	Jind	103	5	15.87
हिसार	Hisar	409	21	86.56
सिरसा	Sirsa	306	16	68.44

* सहकारी वर्ष के अन्त को (30 जून)।

* At the end of co-operative year (30th June).

तथा सहकारिता

AND CO-OPERATION

समितियों के चुने हुये आंकड़े

Construction Societies in Haryana

कार्य पूंजी (लाख रु०)	किये गये काम का मूल्य (लाख रु०)	लाभ में चल रही समितियों की संख्या	लाभ (लाख रु०)	हानि में चल रही समितियों की संख्या	हानि (लाख रु०)
Working Capital (Lakh Rs.)	Value of Works done (Lakh Rs.)	Societies in profit (No.)	Profit (Lakh Rs.)	Societies in Loss (No.)	Loss (Lakh Rs.)
5	6	7	8	9	10
37.44	67.37	207	0.92	129	1.73
39.20	82.68	178	0.81	172	1.06
46.44	184.19	216	1.62	132	0.89
104.72	225.73	299	2.67	159	1.46
204.43	795.75	459	9.45	197	4.72
441.70	1,280.26	662	18.06	519	17.77
635.06	1,393.73	749	39.74	499	30.07
687.18	1,364.27	684	33.61	691	32.79
610.67	1,600.54	756	45.04	685	13.60
683.53	971.25	786	38.07	820	22.98
34.86	—	16	2.59	27	0.87
35.68	40.31	38	2.00	52	1.41
19.61	96.01	14	0.17	17	0.24
47.75	59.25	65	1.19	23	0.21
71.30	366.33	66	0.59	55	0.60
27.64	9.63	19	0.32	14	0.25
46.01	143.75	44	1.60	35	2.13
58.71	16.75	43	1.41	80	0.62
13.08	47.78	40	1.54	—	—
30.42	40.81	22	1.26	75	0.82
16.19	15.66	13	0.23	10	0.12
32.95	72.28	30	11.68	24	0.04
69.43	—	84	3.42	67	0.67
22.06	32.90	8	1.19	74	11.26
153.00	—	151	6.44	124	0.84
4.84	29.79	133	2.44	143	2.90

प्राप्ति स्थान : रजिस्ट्रार, सहकारी समितियां, हरियाणा।

Source : Registrar, Co-operative Societies, Haryana.

ग्रामीण विकास
RURAL DEVELOPMENT
हरियाणा में आवास सहकारी
Selected Statistics of Housing

संख्या No. 17.12

		समितियां (संख्या)	सदस्यता (हजारों में)	निजी पूंजी (लाख रु०)
*वर्ष/जिला	*Year/District	Societies (No.)	Member- ship (Thousand)	Own Funds (Lakh Rs.)
1		2	3	4
	1966-67	102	6	18.10
	1967-68	104	6	19.65
	1970-71	93	7	24.28
	1975-76	122	11	31.33
	1980-81	133	19	59.76
	1985-86	1,305	97	278.44
	1990-91	1,484	115	503.77
	1992-93	1,610	125	645.56
	1993-94	1,548	122	761.46
1994-95	1994-95	1,478	117	968.07
अम्बाला	Ambala	397	18	98.34
यमुनानगर	Yamunanagar	36	3	53.51
कुरुक्षेत्र	Kurukshetra	48	3	43.56
कैथल	Kaithal	39	2	22.33
करनाल	Karnal	56	4	70.21
पानीपत	Panipat	91	4	26.11
सोनीपत	Sonipat	36	3	28.96
रोहतक	Rohtak	81	8	45.94
फरीदाबाद	Faridabad	117	10	13.43
गुड़गांव	Gurgaon	174	23	270.23
रिवाड़ी	Rewari	18	1	8.44
महेन्द्रगढ़	Maheudragarh	20	2	10.31
भिवानी	Bhiwani	23	5	17.96
जीन्द	Jind	68	6	63.72
हिसार	Hisar	203	15	176.20
सिरसा	Sirsa	71	10	18.82

* सहकारी वर्ष के अन्त को (30 जून)।

* At the end of co-operative year (30th June).

तथा सहकारिता

AND CO-OPERATION

समितियों के चुने हुये आंकड़े

Co-operative Societies, Haryana

कार्य पूंजी (लाख रु०)	वर्ष के अन्त तक बनाये गये मकान (संख्या)	लाभ में चल रही समितियां (संख्या)	लाभ (लाख रु०)	हानि में चल रही समितियां (संख्या)	हानि (लाख रु०)
Working Capital (Lakh Rs.)	Houses construc- ted upto the end of year (No.)	Societies in profit (No.)	Profit (Lakh Rs.)	Societies in Loss (No.)	Loss (Lakh Rs.)
5	6	7	8	9	10
56.20	1,294	27	0.92	38	0.72
58.63	1,297	33	0.83	30	0.33
77.31	2,370	36	1.04	22	0.60
142.99	2,724	18	0.06	29	0.51
384.75	3,123	40	0.95	47	2.55
3,493.58	8,907	666	10.33	622	7.59
8,977.51	25,650	503	32.48	438	41.35
14,029.50	29,718	515	55.05	694	30.90
15,645.58	31,374	670	62.32	710	44.62
16,412.82	31,832	813	63.00	483	34.84
1,569.36	5,381	342	5.59	53	1.55
1,055.75	1,315	16	0.74	20	1.99
550.59	1,540	14	1.79	27	3.87
389.80	1,702	35	0.32	—	—
673.30	1,659	18	1.59	38	5.48
328.19	20	—	—	—	—
490.26	890	9	0.84	19	0.87
107.26	1,014	12	5.29	48	4.61
384.41	758	2	0.01	114	6.80
6,177.58	2,106	119	10.79	45	3.69
166.22	547	4	0.10	5	0.09
193.49	153	12	0.34	6	0.79
248.75	793	8	1.07	15	1.23
946.15	1,683	32	3.26	18	0.50
2,803.73	11,692	138	30.89	58	3.16
327.98	579	52	0.38	17	0.21

प्राप्ति स्थान : रजिस्ट्रार, सहकारी समितियां, हरियाणा।

Source : Registrar, Co-operative Societies, Haryana.

ग्रामीण विकास
RURAL DEVELOPMENT

हरियाणा में डेरी एवं दुग्ध पूर्ति
Selected Statistics of Dairy and Milk Supply

संख्या No. 17.13

*वर्ष/जिला	*Year/District	समितियां (संख्या)	सदस्यता (हजारों में)	निजी पूंजी (लाख रु०)
1	2	Societies (No.)	Member- ship (Thousand)	Own Funds (Lakh Rs.)
	1966-67	148	3	4.26
	1967-68	156	3	4.67
	1970-71	310	13	13.36
	1975-76	1,233	85	63.15
	1980-81	1,766	142	87.85
	1985-86	2,161	163	98.41
	1990-91	2,195	169	163.22
	1992-93	2,262	165	200.28
	1993-94	2,217	167	245.66
1994-95	1994-95	2,226	166	273.16
अम्बाला	Ambala	235	16	46.05
यमुनानगर	Yamunanagar	81	9	10.20
कुरुक्षेत्र	Kurukshetra	144	9	25.16
कैथल	Kaithal	87	3	13.70
करनाल	Karnal	128	7	17.60
पानीपत	Panipat	67	2	3.67
सोनीपत	Sonipat	69	4	5.74
रोहतक	Rohtak	273	24	19.03
फरीदाबाद	Faridabad	66	6	4.77
गुड़गांव	Gurgaon	187	13	7.14
रिवाड़ी	Rewari	127	11	3.30
महेन्द्रगढ़	Mahendragarh	5	1	0.26
भिवानी	Bhiwani	123	17	15.08
जीन्द	Jind	206	16	19.83
हिसार	Hisar	188	11	44.74
सिरसा	Sirsa	240	17	36.89

* सहकारी वर्ष के अन्त को (30 जून)।

* At the end of co-operative year (30th June).

तथा सहकारिता

AND CO-OPERATION

सहकारी समितियों के चुने हुये आंकड़े

Co-operative Societies in Haryana

कार्य पूंजी (लाख रु०)	दूध तथा दूध से बनी वस्तुओं की खरीद (लाख रु०)	दूध तथा दूध से बनी वस्तुओं की बिक्री (लाख रु०)	लाभ में चल रही समितियों की संख्या	लाभ (लाख रु०)	हानि में चल रही समितियों की संख्या	हानि (लाख रु०)
Working Capital (Lakh Rs.)	Milk and Milk products pro- cured (Lakh Rs.)	Milk and Milk products sold (Lakh Rs.)	Societies in profit (No.)	Profit (Lakh Rs.)	Societies in Loss (No.)	Loss (Lakh Rs.)
5	6	7	8	9	10	11
10.77	0.62	0.67	57	0.13	64	0.26
11.41	0.84	1.34	43	0.12	40	0.19
45.69	36.49	35.98	139	1.25	100	1.29
338.04	221.26	245.96	452	7.18	365	7.46
311.15	242.93	253.62	521	4.92	897	8.20
328.75	817.25	865.46	912	31.47	600	8.81
385.80	693.03	729.57	845	17.87	385	5.25
440.73	1,881.39	1,992.27	854	48.97	393	5.33
491.07	1,700.21	1,792.14	604	54.37	423	2.59
526.01	1,659.51	1,675.81	802	48.03	134	2.82
96.40	5.19	5.19	101	17.99	—	—
11.97	0.00	—	—	—	—	—
45.68	1,614.53	1,632.33	90	1.84	7	0.13
16.67	0.85	0.85	82	1.73	—	—
34.26	1.44	1.44	48	0.12	61	0.18
12.13	0.06	—	26	0.13	—	—
10.37	0.22	—	28	0.68	—	—
40.76	—	—	—	—	—	—
32.57	0.76	0.73	56	18.90	—	—
22.51	0.47	0.48	18	1.21	—	—
11.14	—	—	—	—	—	—
0.40	—	—	—	—	—	—
43.06	11.15	11.15	7	0.18	8	0.03
37.41	21.62	21.62	143	3.67	—	—
53.51	0.27	2.02	102	1.15	20	1.55
57.17	2.95	—	101	0.43	38	0.93

प्राप्ति स्थान : रजिस्ट्रार, सहकारी समितियां, हरियाणा।

Source : Registrar, Co-operative Societies, Haryana.

ग्रामीण विकास
RURAL DEVELOPMENT
हरियाणा में औरत सहकारी
Selected Statistics of Women

संख्या No. 17.14

*वर्ष/जिला	*Year/District	समितियां (संख्या)	सदस्यता (हजारों में)	हिस्सा पूंजी (लाख रु०)	निजी पूंजी (लाख रु०)
		Societies (No.)	Member- ship (Thousand)	Share Capital (Lakh Rs.)	Own Funds (Lakh Rs.)
1		2	3	4	5
	1966-67	440	13	4.07	4.18
	1967-68	455	13	3.85	4.01
	1970-71	431	12	2.72	3.02
	1975-76	329	9	1.98	2.37
	1980-81	57	2	0.41	0.49
	1985-86	13	—	0.09	0.17
	1990-91	11	—	0.10	0.10
	1992-93	12	1	0.84	0.84
	1993-94	10	1	0.82	0.83
1994-95	1994-95	10	1	0.83	0.83
अम्बाला	Anbala	1	—	0.75	0.75
यमुनानगर	Yamunanagar	—	—	—	—
कुरुक्षेत्र	Kurukshetra	—	—	—	—
कैथल	Kaithal	—	—	—	—
करनाल	Karnal	—	—	—	—
पानीपत	Panipat	—	—	—	—
सोनीपत	Sonapat	1	—	0.01	0.01
रोहतक	Rohatak	6	—	0.01	0.01
फरीदाबाद	Faridabad	1	—	—	—
गुड़गांव	Gurgaon	1	1	0.06	0.06
रिवाड़ी	Rewari	—	—	—	—
महेन्द्रगढ़	Mahendragarh	—	—	—	—
भिवानी	Bhiwani	—	—	—	—
जीन्द	Jind	—	—	—	—
हिसार	Hisar	—	—	—	—
सिरसा	Sirsa	—	—	—	—

* सहकारी वर्ष के अन्त को (30 जून)।

* At the end of co-operative year (30th June).

तथा सहकारिता

AND CO-OPERATION

समितियों के चुने हुये आंकड़े

Co-operative Societies in Haryana

कार्य पूंजी (लाख रु०)	वर्ष के दौरान दिया गया कर्ज (लाख रु०)	वर्ष के अन्त में बकाया कर्ज (लाख रु०)	लाभ में चल रही समितियों की संख्या	लाभ (लाख रु०)	हानि में चल रही समितियों की संख्या	हानि (लाख रु०)
Working Capital (Lakh Rs.)	Loans advanced during the year (Lakh Rs.)	Loans outstand- ing at the end of the year (Lakh Rs.)	Societies in profit (No.)	Profit (Lakh Rs.)	Societies in Loss (No.)	Loss (Lakh Rs.)
6	7	8	9	10	11	12
4.21	—	6	356	0.10	4	—
4.06	1	6	173	0.03	37	—
3.10	2	5	151	0.07	31	—
2.61	2	1	320	0.11	58	—
0.48	—	—	—	—	3	1
0.22	—	—	4	0.05	—	—
4.02	—	—	—	—	1	0.04
16.67	—	0.41	1	—	1	0.41
16.65	—	0.41	1	—	1	0.41
16.65	—	0.41	1	—	1	0.41
0.75	—	0.41	—	—	—	—
—	—	—	—	—	—	—
—	—	—	—	—	—	—
—	—	—	—	—	—	—
—	—	—	—	—	—	—
—	—	—	—	—	—	—
0.01	—	—	—	—	—	—
0.01	—	—	—	—	—	—
0.01	—	—	1	—	—	—
15.87	—	—	—	—	1	0.41
—	—	—	—	—	—	—
—	—	—	—	—	—	—
—	—	—	—	—	—	—
—	—	—	—	—	—	—
—	—	—	—	—	—	—
—	—	—	—	—	—	—

प्राप्ति स्थान : रजिस्ट्रार, सहकारी समितियां, हरियाणा।

Source : Registrar, Co-operative Societies, Haryana.

ग्रामीण विकास
RURAL DEVELOPMENT
हरियाणा में औद्योगिक सहकारी
Selected Statistics of Industrial

संख्या No. 17.15

		समितियां (संख्या)	सदस्यता	हिस्सा पूंजी (लाख रु०)	निजी पूंजी (लाख रु०)	कार्य पूंजी (लाख रु०)
*वर्ष/जिला	*Year/District	Societies (No.)	Member- ship	Share Capital (Lakh Rs.)	Own Funds (Lakh Rs.)	Working Capital (Lakh Rs.)
1		2	3	4	5	6
	1966-67	2,258	38,230	50.53	81.82	216.63
	1967-68	2,363	36,291	74.73	89.98	231.75
	1970-71	2,679	42,159	131.80	151.07	377.19
	1975-76	2,350	51,716	371.25	426.22	951.01
	1980-81	2,832	44,901	430.80	578.69	1,279.39
	1985-86	2,571	41,046	567.64	734.79	2,230.25
	1990-91	2,169	33,979	659.60	915.39	3,023.63
	1992-93	2,096	33,518	700.73	972.93	3,135.97
	1993-94	2,055	33,458	650.19	984.35	4,041.26
1994-95	1994-95	2,035	34,558	788.78	1,188.80	4,303.38
अम्बाला	Ambala	86	2,852	128.62	139.13	263.45
यमुनानगर	Yamunanagar	65	1,217	937	10.62	39.73
कुरुक्षेत्र	Kurukshetra	50	722	18.69	22.25	131.51
कैथल	Kaithal	96	1,726	16.41	18.12	37.81
करनाल	Karnal	133	1,684	34.68	51.32	146.84
पानीपत	Panipat	429	7,859	254.87	526.87	2,120.14
सोनीपत	Sonipat	106	1,587	15.51	20.53	38.68
रोहतक	Rohtak	150	2,469	36.99	60.40	684.92
फरीदाबाद	Faridabad	91	1,047	18.39	19.35	41.09
गुड़गांव	Gurgaon	114	1,629	15.92	18.89	51.64
रिवाड़ी	Rewari	72	1,068	9.65	13.20	29.13
महेन्द्रगढ़	Mahendragarh	61	860	6.68	6.93	15.67
भिवानी	Bhiwani	194	2,536	52.28	69.81	161.34
जीन्द	Jind	75	1,239	11.49	17.30	45.04
हिसार	Hisar	260	5,217	114.79	146.26	434.73
सिरसा	Sirsa	53	846	44.44	47.82	61.66

* सहकारी वर्ष के अन्त को (30 जून)।

* At the end of co-operative year (30th June).

तथा सहकारिता

AND CO-OPERATION

समितियों के चुने हुये आंकड़े

Co-operative Societies in Haryana

जमा (लाख रु०)	पैदा की गई वस्तुओं का मूल्य (लाख रु०)	विक्रय की गई वस्तुओं का मूल्य (लाख रु०)	लाभ में चल रही समितियों की संख्या Societies in profit (No.)	लाभ (लाख रु०) Profit (Lakh Rs.)	हानि में चल रही समितियों की संख्या Societies in Loss (No.)	हानि (लाख रु०) Loss (Lakh Rs.)
7	8	9	10	11	12	13
16.59	170.09	167.49	794	2.63	894	4.32
18.01	171.51	165.53	844	10.39	865	5.36
26.19	311.76	289.53	953	4.34	1,045	7.75
31.33	894.13	891.00	1,171	13.85	1,209	24.35
45.11	1,448.03	1,391.13	787	21.62	1,193	32.46
309.84	3,032.08	2,923.69	831	30.65	928	43.24
396.98	3,944.96	4,148.96	526	39.73	815	28.50
365.33	4,863.10	4,906.56	575	50.99	634	21.95
415.11	5,585.73	5,599.30	482	24.16	601	32.10
390.36	4,970.48	5,551.97	468	32.10	728	41.13
15.98	382.80	413.58	37	1.65	14	6.17
5.98	31.56	30.41	3	0.03	10	0.39
14.31	159.09	157.72	11	2.47	22	0.35
5.23	14.84	16.22	4	0.16	9	0.06
23.70	198.96	211.13	23	2.54	21	1.54
153.11	3,250.75	3,798.61	253	11.11	82	9.19
6.89	30.17	31.50	8	0.23	61	1.07
32.72	135.41	130.49	26	3.79	92	1.09
8.12	7.94	11.36	15	1.27	31	5.29
21.58	32.42	35.13	4	0.20	88	1.12
3.97	6.63	7.13	8	0.34	37	0.26
1.59	—	—	1	—	9	0.07
20.20	90.68	83.79	24	1.80	102	0.80
6.92	11.10	10.68	5	0.27	21	0.02
65.81	561.44	558.19	40	4.90	121	13.67
4.25	56.69	56.03	6	1.34	8	0.04

प्राप्ति स्थान : रजिस्ट्रार, सहकारी समितियां, हरियाणा।

Source : Registrar, Co-operative Societies, Haryana.

खण्ड XVIII**खान तथा खनन**

खनिज उत्पादन के आंकड़े खनिज संरक्षण तथा विकास नियमावली, 1988 के अधीन एकत्रित किये जाते हैं। आंकड़े भारतीय खान ब्यूरो, नागपुर से प्राप्त किए गए हैं।

मूल्यांकन का आधार खानों से निकाले गए उत्पादन का मूल्य है। इस अनुभाग में दी गई सूचना हरियाणा से सम्बन्ध रखती है।

SECTION XVIII**MINING AND QUARRYING**

Statistics of mineral production are collected under the Mineral Conservation and Development Rules, 1988. Data have been obtained from the Indian Bureau of Mines, Nagpur.

The basis of evaluation is pit-mouth value of production. Information given in this section relates to Haryana State.

खान एवं
MINING AND
हरियाणा में
Production of Minerals

संख्या No. 18.1

खनिज पदार्थ	Mineral	1966		1967		1970	
		मात्रा Quantity	मूल्य Value	मात्रा Quantity	मूल्य Value	मात्रा Quantity	मूल्य Value
	1	2	3	4	5	6	7
कैल्साइट	Calcite	—	—	—	—	—	—
केओलिन (प्राकृतिक)*	Kaolin (Natural)*	5,627	19	3,531	18	6,579	67
डोलोमाइट	Dolomite	2,613	14	2,102	10	614	3
फेलस्पार	Felspar	—	—	—	—	—	—
गंधक**	Sulphur**	—	—	—	—	—	—
चूने का पत्थर	Limestone	4,92,829	29.38	4,77,357	31,01	4,67,842	38,75
चूना कंकर	Lime Kankar	3,63,214	6,03	2,72,105	5,14	3,23,977	6,90
स्फटिक	Quartz	—	—	85	2	—	—
स्लेट	Slate	827	1,06	1,168	1,55	521	52
छोटे खनिज पदार्थ	Minor minerals	..	17,77	..	17,96
पत्थर मिला रेत	Silica Sand	50	1
बालू (अन्य)	Sand (other)	—	—	—	—	—	—
लोह (अयस्क)	Iron ore	—	—	—	—	—	—

* चीनी मिट्टी भी कहते हैं। केओलिन (प्राकृतिक) से अभिप्राय खनिज उत्पादित तथा उपभोग से है।

* Also known as China Clay. Kaolin (Natural) refer to the mineral produced and consumed as such.

.. Negligible.

**उर्वरक संयंत्र के उप-उत्पाद से प्राप्त (राष्ट्रीय उर्वरक लिमिटेड पानीपत)

**Recovered as by-product from fertilizers Plants, (National Fertilizers Ltd., Panipat).

(u)—Under reference.

R—संशोधित। P—अनन्तिम।

R—Revised. P—Provisional.

खनन
QUARRYING

खनिज उत्पादन
in Haryana

(मात्रा मीट्रिक टनों में)
(Quantity in Metric Tonnes)
(मूल्य हजार रुपयों में)
(Value in '000 rupees)

1975		1980		1985		1990-91		1993-94(R)		1994-95(R)		1995-96(P)	
मात्रा Quan- tity	मूल्य Value	मात्रा Quan- tity	मूल्य Value	मात्रा Quan- tity	मूल्य Value	मात्रा Quan- tity	मूल्य Value	मात्रा Quan- tity	मूल्य Value	मात्रा Quan- tity	मूल्य Value	मात्रा Quan- tity	मूल्य Value
8	9	10	11	12	13	14	15	16	17	18	19	20	21
—	—	10	..	75	5	—	—	—	—	—	—	—	—
5,280	1,09	8,926	2,10	4,368	1,53	19,633	14,01	11,176	8,91	33,317	27,84	7,66,77	67,29
198	2	—	—	—	—	—	—	—	—	—	—	—	—
—	—	520	26	285	17	12	1	—	—	—	—	—	—
—	—	—	—	2,591	64,61	3,310	1,11,80	5,077	1,06,02	4,718	1,47,20	52,01	1,81,04
4,07,976	87,66	4,07,200	1,11,69	5,05,000	2,91,26	6,24,000	5,05,93	3,97,000	298,31	2,90,000	2,17,36	21,30,00	1,82,39
2,20,922	27,31	4,550	71	97,515	63,19	36,223	8,68	74,601	34,80	1,00,400	39,68	6,50,76	25,73
—	—	455	11	20,18	83	2,776	2,05	55	4	—	—	—	—
408	1,25	362	1,69	637	1,47	5,279(u)	46,50(u)	314	233	88	67	3	11
..	70,84	..	8,88,57	..	7,99,98	3,09,105	..	3,09,105	..	—	30,91,05
554	6	—	—	7,116	1,68	5,28,558	2,03,66	10,34,957	5,76,61	4,39,819	2,10,75	33,32,48	1,65,54
—	—	—	—	3,16,834	47,54	—	—	—	—	—	—	—	—
—	—	—	—	—	—	3,000	2,47	16,000	27,31	8,000	14,13	50,00	8,15

प्राप्ति स्थान : भारतीय खान ब्यूरो, नागपुर।
Source : Indian Bureau of Mines, Nagpur.

खान एवं
MINING AND
हरियाणा में जिलावार
Districtwise Production of Mineral

संख्या No. 18.2

जिला	District	कैल्साइट Calcite		केओलिन* (प्राकृतिक) Kaolin* (Natural)		गंधक Sulphur		फेल्स्पार Felspar	
		मात्रा Quantity	मूल्य Value	मात्रा Quantity	मूल्य Value	मात्रा Quantity	मूल्य Value	मात्रा Quantity	मूल्य Value
	1	2	3	4	5	6	7	8	9
अम्बाला	Ambala	—	—	—	—	—	—	—	—
यमुनानगर	Yamunanagar	—	—	—	—	—	—	—	—
कुरुक्षेत्र	Kurukshetra	—	—	—	—	—	—	—	—
कैथल	Kaithal	—	—	—	—	—	—	—	—
करनाल	Karnal	—	—	—	—	—	—	—	—
पानीपत	Panipat	—	—	—	—	5,201	18,104	—	—
सोनीपत	Sonipat	—	—	—	—	—	—	—	—
रोहतक	Rohtak	—	—	—	—	—	—	—	—
फरीदाबाद	Faridabad	—	—	76,617	67,27	—	—	—	—
गुड़गांव	Gurgaon	—	—	60	2	—	—	—	—
रिवाड़ी	Rewari	—	—	—	—	—	—	—	—
महेन्द्रगढ़	Mahendragarh	—	—	—	—	—	—	—	—
भिवानी	Bhiwani	—	—	—	—	—	—	—	—
जीन्द	Jind	—	—	—	—	—	—	—	—
हिसार	Hisar	—	—	—	—	—	—	—	—
सिरसा	Sirsa	—	—	—	—	—	—	—	—
जोड़	Total	—	—	76,677	6,729	5,201	1,81,04	—	—

* चीनी मिट्टी भी कहते हैं। केओलिन (प्राकृतिक) से अभिप्राय खनिज उत्पादित तथा उपभोग से है।

* Also known as China Clay. Kaolin (Natural) refer to the mineral produced and consumed as such.

खनन
QUARRYING

खनिज उत्पादन : 1995-96
Ores in Haryana : 1995-96

(मात्रा मीट्रिक टनों में)
(Quantity in Metric Tonnes)
(मूल्य हजार रुपयों में)
(Value in '000 rupees)

लोह अयस्क Iron ore		चूने का पत्थर Limestone		चूना कंकर Lime Kankar		स्फटिक Quartz		स्लेट Slate		पत्थर मिला रेत Silica Sand		बालू (अन्य) Sand (Others)	
मात्रा Quan- tity	मूल्य Value	मात्रा Quan- tity	मूल्य Value	मात्रा Quan- tity	मूल्य Value	मात्रा Quan- tity	मूल्य Value	मात्रा Quan- tity	मूल्य Value	मात्रा Quan- tity	मूल्य Value	मात्रा Quan- tity	मूल्य Value
10	11	12	13	14	15	16	17	18	19	20	21	22	23
—	—	2,13,000	18,239	—	—	—	—	—	—	—	—	—	—
—	—	—	—	—	—	—	—	—	—	—	—	—	—
—	—	—	—	—	—	—	—	—	—	—	—	—	—
—	—	—	—	—	—	—	—	—	—	—	—	—	—
—	—	—	—	—	—	—	—	—	—	—	—	—	—
—	—	—	—	—	—	—	—	—	—	—	—	—	—
—	—	—	—	—	—	—	—	—	—	—	—	—	—
—	—	—	—	—	—	—	—	—	—	—	—	—	—
—	—	—	—	—	—	—	—	—	—	—	—	—	—
—	—	—	—	—	—	—	—	—	—	—	—	—	—
—	—	—	—	—	—	—	—	—	—	—	—	—	—
—	—	—	—	—	—	—	—	—	—	—	—	—	—
—	—	—	—	—	—	—	—	—	—	—	—	—	—
—	—	—	—	—	—	—	—	—	—	—	—	—	—
—	—	—	—	—	—	—	—	—	—	—	—	—	—
—	—	—	—	—	—	—	—	—	—	—	—	—	—
5,000	8,15	—	—	—	—	—	—	3	11	—	—	—	—
—	—	—	—	65,076	2,573	—	—	—	—	—	—	—	—
—	—	—	—	—	—	—	—	—	—	—	—	—	—
—	—	—	—	—	—	—	—	—	—	—	—	—	—
—	—	—	—	—	—	—	—	—	—	—	—	—	—
—	—	—	—	—	—	—	—	—	—	—	—	—	—
5,000	815	2,13,000	18,239	65,076	2,573	—	—	3	11	3,33,248	1,65,54	—	—

प्राप्ति स्थान : भारतीय खान ब्यूरो, नागपुर।
Source : Indian Bureau of Mines, Nagpur.

खण्ड XIX

उद्योग

इस भाग में दी गई सूचना विभिन्न स्थानों से इकट्ठी की गई है जैसा कि प्रत्येक सारणी के अन्त में दिखाया गया तथा यह निम्नलिखित से सम्बन्धित है : -

- (1) हरियाणा में रजिस्टर्ड फैक्टरियां ;
- (2) रजिस्टर्ड चालू फैक्टरियों तथा उन में नियुक्त कार्यकर्ताओं की संख्या ;
- (3) राज्य में महत्वपूर्ण उद्योगों का उत्पादन तथा मूल्य ;
- (4) दिए गए औद्योगिक कर्जे ;
- (5) खादी तथा ग्राम उद्योग की उन्नति ।

सारणी 19.1 - फैक्टरी अधिनियम, 1948 की धारा 2एम (i), 2एम (ii) तथा 85 के अधीन राज्य में रजिस्ट्रीकृत फैक्टरियों की संख्या दिखाती है। धारा 2 एम में फैक्टरी का अर्थ कोई ऐसा परिसर है जिसमें उस की प्रतीमा भी शामिल है :-

- (i) जहां दस या दस से अधिक कार्यकर्ता काम करते हैं या पिछले बारह महीनों में किसी दिन काम करते थे, तथा जिसके किसी भाग में विनिर्माण प्रक्रिया विद्युत शक्ति की सहायता से होती हो, या साधारणतया इस प्रकार होती हो।
- (ii) जहां बीस या बीस से अधिक कार्यकर्ता काम करते हैं या पिछले बारह महीनों में किसी दिन काम करते थे, तथा जिसके भाग में विनिर्माण प्रक्रिया विद्युत शक्ति की सहायता के बिना होती हो, या इस प्रकार होती हो, तथा इसमें भारतीय खान अधिनियम, 1923 की संक्रियाओं के अधीन खान या रेलवे द्वारा चलाया स्कूल शामिल नहीं है।
- (iii) धारा 85 के अधीन राज्य सरकार को उपर्युक्त दो धाराओं में न आने वाली फैक्टरी को अधिसूचित करने का अधिकार है।

सारणी 19.2 - रजिस्टर्ड कार्यकारी फैक्टरियों का आकार तथा वितरण दिखाती है। यह सूचना फैक्टरियों द्वारा प्रस्तुत विवरणियों पर आधारित है तथा कुल चालू फैक्टरियों से सम्बन्धित नहीं है।

सारणी 19.3 - 1995 के लिये चालू फैक्टरियों का जिलावार आकार तथा वितरण दिखाती है।

सारणी 19.4 - 1995 के लिये चालू फैक्टरियों की जिलावार तथा उद्योगवार संख्या दिखाती है।

सारणी 19.5 - 1995 के लिये जिलावार तथा उद्योगवार चालू फैक्टरियों में कार्यकर्ताओं की संख्या दिखाती है।

सारणी 19.6 - यह सारणी राज्य में विभिन्न उद्योगों के उत्पादन की दिखाती है।

सारणी 19.7 - यह सारणी सूती कपड़ा मिलों तथा उनमें लगाए स्पिण्डलों और लूमों की संख्या दिखाती है।

सारणी 19.8 - विभिन्न वर्षों के लिए औद्योगिक उत्पादन के सूचकांक को दिखाती है।

सारणी 19.9 तथा 19.10 - हरियाणा वित्त निगम द्वारा (निगम निधि में) उद्योगों को दिये गये कर्जे दिखाती है।

सारणी 19.11 में जिलावार कर्जों तथा पेशगी का वर्गीकरण दिया गया है।

सारणी 19.12 तथा 19.13 - हरियाणा में खादी तथा ग्राम उद्योग की उन्नति को सूचित करती है।

SECTION XIX

INDUSTRIES

Information given in this section has been collected from different sources as mentioned at the bottom of every table and relates to :

- (1) Number of registered factories in Haryana ;
- (2) Number of registered working factories and workers employed therein ;
- (3) Production and value of important industries in the State ;
- (4) Industrial loans advanced ;
- (5) Progress of Khadi and Village Industries.

Table 19.1—Shows the number of Factories registered in the State under sections 2m (i), 2m(ii) and 85 of the Factories Act, 1948. Under Section 2m, factory means any premises including the precincts thereof :

- (i) Wherein ten or more workers are working or were working on any day of the preceding twelve months, and in any part of which a manufacturing process is being carried on with the aid of power, or is ordinarily so carried on.
- (ii) Wherein twenty or more workers are working or were working on any day of the preceding twelve months and in any part of which a manufacturing process is being carried on without the aid of power or is ordinarily so carried on and does not include a mine subject to the operations of the Indian Mines Act, 1923, or a railway running school.
- (iii) Under Section 85, the State Government is empowered to notify any factory not covered under the above two sections.

Table 19.2—Gives the size and distribution of Registered Working Factories. This is based on the returns submitted by the factories and does not relate to all the working factories.

Table 19.3—Shows the size and distribution of registered working Factories in Haryana Districtwise for the year 1995.

Table 19.4—Shows the districtwise and industrywise break-up of working factories for the year 1995.

Table 19.5—Shows the number of workers employed in working factories districtwise and industrywise for the year 1995.

Table 19.6—This table shows the production of various Industries in the State.

Table 19.7—This table shows the number of cotton textile mills and spindles and looms installed therein.

Table 19.8—Shows the index of industrial production for different years.

Tables 19.9 and 19.10—Indicate loans to industries advanced by the Haryana Financial Corporation from its funds.

Table 19.11—Shows districtwise classification of loans and advances.

Tables 19.12 and 19.13—Indicate the progress of Khadi and Village Industries in Haryana.

उद्योग
INDUSTRIES

हरियाणा में रजिस्टर्ड फैक्ट्रियों तथा नियुक्त कार्यकर्ताओं की संख्या
Number of Registered Factories and Workers Employed in Haryana

संख्या No. 19.1

वर्ष/जिला Year/District	रजिस्टर्ड फैक्ट्रियों की संख्या Number of registered factories					रजिस्टर्ड कार्यकारी फैक्ट्रियों की संख्या Number of registered working factories	कार्यकारी फैक्ट्रियों में नियुक्त कार्यकर्ताओं की अनुमा- नित संख्या Estimated number of workers employed in working factories	
	धारा 2एम (i) के अधीन Under Section 2m (i)	धारा 2एम (ii) के अधीन Under Section 2m (ii)	धारा 85 के अधीन Under Section 85		जोड़ Total			
			विद्युत शक्ति के साथ With Power	विद्युत शक्ति के बिना Without Power				
1	2	3	4	5	6	7	8	
1966	1,011	44	215	—	1,270	1,168	71,016	
1970	1,064	25	373	—	1,462	1,359	88,675	
1975	1,554	36	590	—	2,180	1,791	1,09,834	
1980	2,711	48	803	—	3,562	3,176	1,75,025	
1985	3,858	67	933	—	4,858	4,484	2,26,476	
1990	4,549	118	985	—	5,652	4,843	2,69,411	
1992	4,739	119	1,017	—	5,875	5,422	3,16,030	
1993	5,223	121	1,101	—	6,445	5,912	3,49,399	
1994	5,474	123	1,110	—	6,707	6,351	3,71,290	
1995 (P)	1995(P)	5,838	65	1,098	—	7,001	6,498	3,91,386
अम्बाला Ambala		315	7	63	—	385	349	13,330
पंचकूला Panchkula		83	1	12	—	96	91	8,541
यमुनानगर Yamunanagar		973	10	108	—	1,091	1,008	33,813
कुरुक्षेत्र Kurukshetra		108	1	51	—	160	143	3,059
कैथल Kaithal		87	—	32	—	119	108	2,520
करनाल Karnal		295	6	70	—	371	321	22,330
पानीपत Panipat		461	17	83	—	561	523	22,418
सोनीपत Sonipat		331	—	64	—	395	366	20,089
रोहतक Rohtak		290	2	73	—	365	339	20,565
फरीदाबाद Faridabad		1,750	7	237	—	1,994	1,891	1,51,984
गुड़गांव Gurgaon		479	2	60	—	541	499	42,431
रिवाड़ी Rewari		84	1	19	—	104	97	8,568
महेन्द्रगढ़ Mahendragarh		41	—	19	—	60	56	4,250
भिवानी Bhiwani		67	1	37	—	105	101	11,917
जीन्द Jind		99	7	34	—	140	133	5,801
हिसार Hisar		294	3	105	—	402	374	13,604
सिरसा Sirsa		81	—	31	—	112	99	6,166

P—अन्तिम
P—Provisional

प्राप्ति स्थान :—श्रम आयुक्त, हरियाणा।
Source :—Labour Commissioner, Haryana.

उद्योग
INDUSTRIES

हरियाणा में रजिस्टर्ड चालू
Size and Distribution of Registered

संख्या No. 19.2

फैक्टरियों का आकार Size of Factories	1966		1967		1970		
	फैक्टरियों की संख्या Number of factories	कार्यकर्ताओं की औसत संख्या Average number of workers	फैक्टरियों की संख्या Number of factories	कार्यकर्ताओं की औसत संख्या Average number of workers	फैक्टरियों की संख्या Number of factories	कार्यकर्ताओं की औसत संख्या Average number of workers	
	1	2	3	4	5	6	7
10 कार्यकर्ताओं से कम Less than 10 workers	189	1,007	152	865	256	1,246	
10 या अधिक परन्तु 20 कार्यकर्ताओं से कम 10 or more but less than 20 workers	228	3,157	198	2,731	176	2,416	
20 या अधिक परन्तु 50 कार्यकर्ताओं से कम 20 or more but less than 50 workers	204	6,615	166	5,341	187	5,884	
50 या अधिक परन्तु 100 कार्यकर्ताओं से कम 50 or more but less than 100 workers	93	6,824	84	5,889	82	5,862	
100 या अधिक परन्तु 500 कार्यकर्ताओं से कम 100 or more but less than 500 workers	81	18,179	81	17,592	94	20,797	
500 या अधिक परन्तु 1,000 कार्यकर्ताओं से कम 500 or more but less than 1,000 workers	13	9,529	16	11,153	21	15,806	
1,000 या अधिक परन्तु 5,000 कार्यकर्ताओं से कम 1,000 or more but less than 5,000 workers	11	19,253	12	20,867	12	23,122	
5,000 कार्यकर्ता या अधिक 5,000 workers or more	
जोड़ Total	819	64,564	709	64,438	828	75,133	

टिप्पणी : - सूचना केवल विवरणियां प्रस्तुत करने वाली फैक्टरियों से सम्बन्धित है।

Note:—Information relates only to factories submitting returns.

P—अनन्तिम

P—Provisional

उद्योग

INDUSTRIES

फैक्टरियों का आकार तथा वितरण

Working Factories in Haryana

1975		1980		1985		1990		1994		1995 (P)	
फैक्टरियों की संख्या	कार्यकर्ताओं की औसत संख्या	फैक्टरियों की संख्या	कार्यकर्ताओं की औसत संख्या	फैक्टरियों की संख्या	कार्यकर्ताओं की औसत संख्या	फैक्टरियों की संख्या	कार्यकर्ताओं की औसत संख्या	फैक्टरियों की संख्या	कार्यकर्ताओं की औसत संख्या	फैक्टरियों की संख्या	कार्यकर्ताओं की औसत संख्या
Number of factories	Average number of workers	Number of factories	Average number of workers	Number of factories	Average number of workers	Number of factories	Average number of workers	Number of factories	Average number of workers	Number of factories	Average number of workers
8	9	10	11	12	13	14	15	16	17	18	19
420	1,779	381	1,712	206	1,240	265	2,118	121	786	130	853
223	3,030	274	3,734	234	3,281	325	6,008	240	3,371	248	3,530
250	7,823	272	8,603	261	8,230	343	13,013	248	7,987	238	7,849
112	7,837	124	8,521	122	8,687	180	13,205	190	13,317	187	13,197
120	26,296	148	29,211	151	30,046	185	39,597	160	33,827	167	35,170
24	16,131	37	27,072	25	17,741	49	27,555	35	22,665	36	23,420
17	28,351	21	40,626	22	39,345	21	35,989	21	45,874	22	45,644
..	1	5,401	—	—	—	—
1,166	91,247	1,257	1,19,479	1,022	1,13,971	1,368	1,37,485	1,015	1,27,827	1,028	1,29,663

प्राप्ति स्थान :— श्रम आयुक्त, हरियाणा।
Source :— Labour Commissioner, Haryana.

उद्योग
INDUSTRIES

हरियाणा में 1995* में रजिस्टर्ड चालू फैक्टरियों का
Size and Distribution of Registered Working

संख्या No. 19.3 (जारी—contd.)

फैक्टरियों का आकार	Size of Factories	अम्बाला		पंचकूला		यमुनानगर		कुरुक्षेत्र	
		Ambala		Panchkula		Yamunanagar		Kurukshetra	
		A	B	A	B	A	B	A	B
	1	2	3	4	5	6	7	8	9
10 कार्यकर्ताओं से कम	Less than 10 workers	1	3	—	—	6	53	—	—
10 या अधिक परन्तु 20 कार्यकर्ताओं से कम	10 or more but less than 20 workers	3	52	4	53	18	260	—	—
20 या अधिक परन्तु 50 कार्यकर्ताओं से कम	20 or more but less than 50 workers	2	68	—	—	18	588	—	—
50 या अधिक परन्तु 100 कार्यकर्ताओं से कम	50 or more but less than 100 workers	—	—	—	—	4	245	2	188
100 या अधिक परन्तु 500 कार्यकर्ताओं से कम	100 or more but less than 500 workers	1	152	1	181	1	141	1	124
500 या अधिक परन्तु 1,000 कार्यकर्ताओं से कम	500 or more but less than 1,000 workers	—	—	3	1,793	1	514	1	593
1,000 या अधिक परन्तु 5,000 कार्यकर्ताओं से कम	1,000 or more but less than 5,000 workers	—	—	1	4,178	5	13,507	—	—
5,000 कार्यकर्ता या अधिक	5,000 workers or more	—	—	—	—	—	—	—	—
जोड़	Total	7	275	9	6,205	53	15,308	4	905

उद्योग
INDUSTRIES

जिलावार आकार तथा वितरण

Factories in Haryana in 1995*—Districtwise

कैथल		करनाल		पानीपत		सोनीपत		रोहतक		फरीदाबाद	
Kaithal		Karnal		Panipat		Sonipat		Rohtak		Faridabad	
A	B	A	B	A	B	A	B	A	B	A	B
10	11	12	13	14	15	16	17	18	19	20	21
4	21	1	6	22	159	12	76	26	159	41	290
1	11	—	—	18	238	24	356	33	452	102	1,456
1	30	5	191	4	124	23	716	14	418	116	3,872
—	—	2	187	4	281	18	1,226	6	395	100	7,131
—	—	4	586	1	147	11	2,726	4	906	94	19,969
—	—	—	—	—	—	2	1,381	2	1,517	21	13,942
—	—	—	—	1	1,124	2	4,063	1	1,134	8	16,038
—	—	—	—	—	—	—	—	—	—	—	—
6	62	12	970	50	2,073	92	10,544	86	4,981	482	62,698

उद्योग
INDUSTRIES

हरियाणा में 1995* में रजिस्टर्ड चालू फैक्ट्रियों का
Size and Distribution of Registered Working

संख्या No. 19.3 (समाप्त—concl.)

फैक्ट्रियों का आकार	Size of Factories	गुड़गाँव व		रिवाड़ी		महेन्द्रगढ़	
		Gurgaon		Rewari		Mahendragarh	
		A	B	A	B	A	B
	1	22	23	24	25	26	27
10 कार्यकर्ताओं से कम	Less than 10 workers	2	12	1	4	4	30
10 या अधिक परन्तु 20 कार्यकर्ताओं से कम	10 or more but less than 20 workers	26	381	2	33	5	62
20 या अधिक परन्तु 50 कार्यकर्ताओं से कम	20 or more but less than 50 workers	33	1,062	4	144	—	—
50 या अधिक परन्तु 100 कार्यकर्ताओं से कम	50 or more but less than 100 workers	30	2,083	6	457	—	—
100 या अधिक परन्तु 500 कार्यकर्ताओं से कम	100 or more but less than 500 workers	30	6,897	7	1,192	—	—
500 या अधिक परन्तु 1,000 कार्यकर्ताओं से कम	500 or more but less than 1,000 workers	3	1,762	—	—	—	—
1,000 या अधिक परन्तु 5,000 कार्यकर्ताओं से कम	1,000 or more but less than 5,000 workers	—	—	2	2,862	—	—
5,000 कार्यकर्ता या अधिक	5,000 workers or more	—	—	—	—	—	—
जोड़	Total	124	12,197	22	4,692	9	92

(ए) फैक्ट्रियों की संख्या

(A) Number of Factories

(बी) श्रमिकों की औसत संख्या

(B) Average number of workers.

* अनन्तिम

* Provisional

नोट :- सूचना केवल विवरणियां प्रस्तुत करने वाली फैक्ट्रियों से सम्बन्धित है।

Note:—Information relates only to factories submitting returns.

उद्योग
INDUSTRIES

जिलावार आकार तथा वितरण

Factories in Haryana in 1995*—Districtwise

भिवानी Bhiwani		जीन्द Jind		हिसार Hisar		सिरसा Sirsa		जोड़ Total	
A	B	A	B	A	B	A	B	A	B
28	29	30	31	32	33	34	35	36	37
7	27	1	4	1	5	1	4	130	853
2	28	1	14	9	134	—	—	248	3,530
2	73	—	—	15	524	1	39	238	7,849
2	105	2	155	11	744	—	—	187	13,197
4	861	—	—	8	11,288	—	—	167	35,170
—	—	—	—	3	11,918	—	—	36	23,420
1	1,308	—	—	1	11,430	—	—	22	45,644
—	—	—	—	—	—	—	—	—	—
18	2,402	4	173	48	16,043	2	43	1,028	1,29,663

प्राप्ति स्थान :— श्रम आयुक्त, हरियाणा।
Source :— Labour Commissioner, Haryana.

31 दिसम्बर, 1995 को उद्योगवार तथा
Number of working factories Industrywise and

संख्या No. 19.4 (जारी—contd.)

उद्योग कूट Industry code	उद्योग Industry	अम्बाला Ambala	पंचकूला Panch- kula	यमुनानगर Yamuna-Kuru- nagar	कुरुक्षेत्र Kuru- kshetra	कैथल Kaithal	करनाल Karnal	पानीपत Panipat	सोनीपत Sonipat
	1	2	3	4	5	6	7	8	9
धारा 2एम (i) के अधीन	Under section 2m(i)								
20—21 खाद्यान्न पदार्थ	Food products	38	5	29	53	29	63	55	25
22 पेय पदार्थ, तम्बाकू तथा तम्बाकू के पदार्थ	Beverages, Tobacco & Tobacco products	3	—	1	—	—	2	2	4
23 सूती कपड़े	Cotton Textile	3	2	3	—	—	6	31	8
24 ऊन, सिल्क तथा मिथैटिक फायबर	Wool, Silk & Synthetic fibre	—	—	—	2	—	25	112	7
25 जूट, हैम्प तथा मेस्ता के कपड़े	Jute, Hemp and Mesta Textile	—	—	—	—	—	—	1	1
26 कपड़े के पदार्थ	Textile products	1	—	4	1	—	9	64	14
27 लकड़ी तथा लकड़ी के पदार्थ इत्यादि	Wood and Wood products etc.	12	9	79	4	3	5	5	5
28 कागज तथा कागज के पदार्थ	Paper and paper products	1	5	31	8	—	10	7	8
29 चमड़ा तथा चमड़े के पदार्थ	Leather and Leather products	2	2	—	—	—	12	10	17
30 रसायन तथा रसायनिक पदार्थ इत्यादि	Chemicals and Chemical products	4	6	7	6	12	24	9	36
31 रबड़, प्लास्टिक तथा पेट्रोलियम पदार्थ इत्यादि	Rubber, Plastic and Petroleum products	3	4	13	—	4	15	10	49
32 गैरधात्विक खनिज पदार्थ	Non-metallic mineral products	61	10	107	29	28	59	53	36
33 आधारभूत धातु तथा अलोयज उद्योग	Basic metal and Alloys industries	47	7	121	2	4	16	21	26
34 धातु पदार्थ तथा भाग	Metal products and parts	99	2	446	1	4	18	22	29
35 मशीनरी तथा मशीन यन्त्र इत्यादि	Machinery and Machine Tools, etc.	23	14	68	—	1	14	37	38
36 विद्युत मशीनरी, साधित्र तथा उपकरण	Electrical Machinery, apparatus & appliances	2	4	12	—	—	5	6	10
37 परिवहन उपस्कर तथा भाग	Transport equipment and parts	2	5	7	—	—	2	2	5
38 दूसरे निर्माण उद्योग	Other Manufacturing Industries	9	4	31	—	—	4	5	10
40 विद्युत	Electricity	1	—	2	1	1	—	—	—
41 गैस तथा भाप	Gas and steam	—	—	1	—	—	1	1	1
42 जल कार्य तथा पूर्ति	Water works & supply	—	—	—	—	—	—	—	—
50 निर्माण	Construction	1	—	1	—	—	—	—	—

उद्योग
INDUSTRIES

जिलावार चालू फैक्टरियों की संख्या
Districtwise as on 31st December, 1995

रोहतक Rohtak	फरीदाबाद Faridabad	गुड़गांव Gurgaon	रिवाड़ी Rewari	महेन्द्रगढ़ Mahendra- garh	भिवानी Bhiwani	जीन्द Jind	हिसार Hisar	सिरसा Sirsa	जोड़ Total
10	11	12	13	14	15	16	17	18	19
19	46	20	8	2	9	26	60	39	526
1	3	3	—	—	—	—	1	—	20
24	84	8	3	—	10	5	67	21	275
2	36	5	2	1	3	—	—	—	195
—	—	—	—	—	—	—	—	—	2
2	47	41	3	—	1	1	3	2	193
9	43	12	4	2	—	—	10	2	204
6	65	8	3	—	—	4	12	—	168
—	30	8	2	2	—	5	2	—	92
19	128	35	6	4	4	7	20	2	329
22	116	43	8	—	2	4	19	1	313
59	160	58	18	19	18	20	21	5	761
46	204	32	12	3	8	10	42	2	603
15	152	42	2	—	5	2	5	3	847
34	295	47	3	1	2	4	13	—	594
22	166	41	4	1	—	2	5	2	282
1	108	37	5	3	3	2	—	—	182
5	34	27	—	2	1	4	2	—	138
—	5	—	—	—	—	—	1	—	11
1	11	1	—	—	—	—	1	—	18
—	—	1	—	—	—	—	—	—	1
—	—	—	—	—	—	—	1	—	3

उद्योग
INDUSTRIES

31 दिसम्बर, 1995 को उद्योगवार तथा
Number of working factories Industrywise

संख्या No. 19.4 (जारी—contd.)

उद्योग कूट Industry code	उद्योग Industry	अम्बाला Ambala	पंचकूला Panch- kula	यमुनानगर Yamuna- nagar	कुरुक्षेत्र Kuru- kshetra	कैथल Kaithal	करनाल Karnal	पानीपत Panipat	सोनीपत Sonipat
	1	2	3	4	5	6	7	8	9
60 थोक तथा परचून विक्रेता तथा होटल रस्तरां	Wholesale and Retail trade, Restaurants and Hotels	1	—	1	—	—	1	—	—
62 लकड़ी तथा कागज आदि के थोक विक्रेता	Wholesale trade in Wood & paper etc.	—	—	—	—	—	—	—	—
68 खाद्य, सूती कपड़ा आदि	Wholesale trade in Food, Textile	—	—	—	—	—	—	—	—
74 स्टोरेज व वेयर हाऊसिंग	Storage & Warehousing	—	—	—	—	—	1	1	—
92 शिक्षा वैज्ञानिक तथा अनुसंधान सेवाएं	Education Scientific and Research Services	—	—	—	—	—	—	—	—
93 चिकित्सा और स्वास्थ्य सेवाएं	Medical and Health Services	—	—	—	—	—	—	—	—
97 मरम्मत सेवाएं	Repair Services	2	4	9	1	1	3	7	2
जोड़	Total	315	83	973	108	87	295	461	331
धारा 2एम (ii) के अधीन	Under section 2m(ii)								
20—21 खाद्यान्न पदार्थ	Food products	—	—	—	—	—	—	1	—
22 पेय पदार्थ, तम्बाकू तथा तम्बाकू के पदार्थ	Beverages, tobacco & tobacco products	—	—	—	—	—	—	—	—
23 सूती कपड़े	Cotton Textiles	—	—	—	—	—	1	2	—
24 ऊन, सिल्क तथा सिंथेटिक फायबर	Wool, Silk & Synthetic Fibre	—	—	—	—	—	2	1	—
26 कपड़े के पदार्थ	Textile Products	1	—	1	—	—	—	1	—
28 कागज तथा कागज के पदार्थ	Paper and paper products	—	—	—	—	—	—	1	—
30 रसायन तथा रसायनिक पदार्थ इत्यादि	Chemicals and Chemical products	1	—	—	—	—	—	—	—
31 रबड़ तथा रबड़ के पदार्थ	Rubber and Rubber products	—	—	—	—	—	—	—	—
32 गैर-धात्विक खनिज पदार्थ	Non-Metallic Mineral products	4	1	8	1	—	3	10	—
33 आधारभूत धातु तथा अलोयज उद्योग	Basic metal industries and Alloys	—	—	1	—	—	—	—	—
36 विद्युत मशीनरी, साधित्र तथा उपकरण	Electrical Machinery, apparatus & appliance	—	—	—	—	—	—	—	—
38 दूसरे निर्माण उद्योग	Other Manufacturing Industries	—	—	—	—	—	—	1	—
97 मरम्मत सेवाएं	Repair Services	1	—	—	—	—	—	—	—
जोड़	Total	7	1	10	1	—	6	17	—

उद्योग

INDUSTRIES

जिलावार चालू फैक्टरियों की संख्या

and Districtwise as on 31st December, 1995

गहतक Rohtak	फरीदाबाद Faridabad	गुड़गांव Gurgaon	रिवाड़ी Rewari	महेन्द्रगढ़ Mahendra- garh	भिवानी Bhiwani	जीन्द Jind	हिसार Hisar	सिरसा Sirsa	जोड़ Total
10	11	12	13	14	15	16	17	18	19
—	—	1	—	—	—	—	—	1	5
—	—	—	—	—	—	—	—	—	—
—	1	—	—	—	—	—	—	—	1
—	1	—	—	—	—	—	—	—	3
—	3	—	—	—	—	—	—	—	3
—	—	—	—	—	—	—	—	—	—
3	12	9	1	1	1	3	9	1	69
290	1,750	479	84	41	67	99	294	81	5,838
—	—	—	—	—	—	—	—	—	1
—	—	—	—	—	—	—	—	—	—
—	2	—	—	—	—	—	—	—	5
—	—	—	—	—	—	—	2	—	5
—	—	1	—	—	—	—	—	—	4
1	—	—	—	—	—	—	—	—	2
—	—	—	—	—	1	—	1	—	3
1	—	1	—	—	—	—	—	—	2
—	5	—	—	—	—	7	—	—	39
—	—	—	1	—	—	—	—	—	2
—	—	—	—	—	—	—	—	—	—
—	—	—	—	—	—	—	—	—	1
—	—	—	—	—	—	—	—	—	1
2	7	2	1	—	1	7	3	—	65

उद्योग
INDUSTRIES

31 दिसम्बर, 1995 को उद्योगवार तथा
Number of working Factories Industrywise

संख्या No. 19.4 (समाप्त—concl.)

उद्योग कूट Industry code	उद्योग Industry	अम्बाला Ambala	पंचकूला Panch- kula	यमुनानगर Yamuna- nagar	कुरुक्षेत्र Kuru- kshetra	कैथल Kaithal	करनाल Karnal	पानीपत Panipat	सोनीपत Sonipat	
		1	2	3	4	5	6	7	8	9
	धारा 85 के अधीन									
	Under section 85									
20—21	खाद्यान्न पदार्थ	5	—	8	13	10	19	20	—	
22	पेय पदार्थ तम्बाकू तथा तम्बाकू के पदार्थ	1	—	—	—	—	—	3	—	
23	सूती कपड़े	—	—	—	—	—	—	1	—	
26	कपड़े के पदार्थ	—	—	—	—	—	—	—	—	
27	लकड़ी तथा लकड़ी के पदार्थ, इत्यादि	46	7	86	37	22	50	51	52	
28	कागज तथा कागज के पदार्थ	—	1	—	1	—	—	—	—	
30	पेट्रोल तथा कोयले के अतिरिक्त रासायनिक पदार्थ	4	—	1	—	—	1	7	6	
32	गैरधात्विक खनिज पदार्थ	—	4	7	—	—	—	1	3	
33	आधारभूत धातु तथा अलोयज उद्योग	—	—	—	—	—	—	—	—	3
34	धातु पदार्थ तथा भाग	7	—	6	—	—	—	—	—	
35	मशीनरी तथा मशीन यन्त्र इत्यादि	—	—	—	—	—	—	—	—	
36	विद्युत मशीनरी, साधित्र तथा उपकरण	—	—	—	—	—	—	—	—	
	जोड़	63	12	108	51	32	70	83	64	
	कुल जोड़	385	96	1,091	160	119	371	561	395	

नोट :— आंकड़े अस्थायी हैं।

Note:— Figures are provisional.

उद्योग
INDUSTRIES

जिलावार चालू फैक्ट्रियों की संख्या
and Districtwise as on 31st December, 1995

रोहतक Rohtak	फरीदाबाद Faridabad	गुड़गांव Gurgaon	रिवाड़ी Rewari	महेन्द्रगढ़ Mahendra- garh	भिवानी Bhiwani	जीन्द Jind	हिसार Hisar	सिरसा Sirsa	जोड़ Total
10	11	12	13	14	15	16	17	18	19
3	21	6	2	1	6	4	13	9	140
—	—	—	—	—	—	—	—	—	4
—	—	3	—	—	—	—	5	3	12
—	—	—	—	—	—	—	—	—	—
62	136	36	17	18	21	29	85	19	774
—	1	—	—	—	—	—	—	—	3
1	11	5	—	—	1	—	2	—	39
7	52	8	—	—	9	—	—	—	91
—	1	—	—	—	—	—	—	—	4
—	13	2	—	—	—	1	—	—	29
—	2	—	—	—	—	—	—	—	2
—	—	—	—	—	—	—	—	—	—
73	237	60	19	19	37	34	105	31	1,098
365	1,994	541	104	60	105	140	402	112	7,001

प्राप्ति स्थान :—श्रम आयुक्त, हरियाणा।
Source :—Labour Commissioner, Haryana.

31 दिसम्बर, 1995 को उद्योगवार तथा जिलावार
Estimated Number of Workers Employed in Working Factories

संख्या No. 19.5 (जारी—contd.)

उद्योग कूट Industry Code	उद्योग Industry	अम्बाला Ambala	पंचकूला Panch- kula	यमुनानगर Yamuna- nagar	कुरुक्षेत्र Kuru- kshetra	कैथल Kaithal	करनाल Karnal	पानीपत Panipat	सोनीपत Sonipat	
		1	2	3	4	5	6	7	8	9
धारा 2एम (i) के अधीन	Under section 2m(i)									
20—21 खाद्यान्न पदार्थ	Food products	1,911	108	1,093	1,025	623	2,731	2,283	1,646	
22 पेय पदार्थ, तम्बाकू तथा तम्बाकू के पदार्थ	Beverages, Tobacco & Tobacco products	606	—	356	—	—	265	204	252	
23 सूती कपड़े	Cotton Textile	131	29	92	—	—	394	1,406	2,159	
24 ऊन, सिल्क तथा सिंथेटिक फायबर	Wool, Silk & Synthetic fibre	—	—	—	89	—	1,881	4,022	420	
25 जूट, हेम्प तथा मेस्ता के कपड़े	Jute, Hemp and Mesta Textile	—	—	—	—	—	—	87	94	
26 कपड़े के पदार्थ	Textile products	40	—	255	32	—	388	1,898	667	
27 लकड़ी तथा लकड़ी के पदार्थ, इत्यादि	Wood and Wood products etc.	332	67	1,306	33	52	109	208	200	
28 कागज तथा कागज के पदार्थ	Paper and paper products	411	220	3,010	204	—	698	464	329	
29 चमड़ा तथा चमड़े के पदार्थ	Leather and Leather products	97	36	—	—	—	1,052	470	1,112	
30 रसायन तथा रसायनिक पदार्थ	Chemical and Chemical products	319	117	122	349	640	1,996	2,205	1,602	
31 रबर, प्लास्टिक तथा पेट्रो-लियम पदार्थ इत्यादि	Rubber, Plastic, Petroleum etc.	324	280	875	—	148	547	214	1,877	
32 गैर-धात्विक खनिज पदार्थ	Non-metallic mineral products	1,865	905	3,144	667	546	1,818	706	690	
33 आधारभूत धातु तथा अलोयज उद्योग	Basic metal and Alloys industries	1,540	135	2,783	62	62	2,007	2,550	1,708	
34 धातु पदार्थ तथा भाग	Metal products & parts	2,954	77	4,655	54	65	1,898	619	924	
35 मशीनरी तथा मशीन यन्त्र इत्यादि	Machinery & Machine Tools, etc.	677	4,676	4,344	—	82	2,879	1,520	387	
36 विद्युत मशीनरी, साधित्र तथा उपकरण	Electrical Machinery, apparatus & appliances	63	774	403	—	—	656	909	1,060	
37 परिवहन उपकरण तथा भाग	Transport equipment & parts	227	119	298	—	—	565	639	1,590	
38 दूसरे निर्माण उद्योग	Other Manufacturing Industries	266	120	996	—	—	612	168	2,166	
40 विद्युत	Electricity	235	—	750	88	48	—	—	—	
41 गैस तथा भाप	Gas and steam	—	—	18	—	—	84	50	220	
42 जल कार्य तथा पूर्ति	Water works & supply	—	—	—	—	—	—	—	—	
50 निर्माण	Construction	127	—	742	—	—	—	—	—	

उद्योग
INDUSTRIES

वालू फैक्टरियों में कार्य कर रहे कार्यकर्ताओं की अनुमानित संख्या
Industrywise and Districtwise as on 31st December, 1995

रोहतक Rohtak	फरीदाबाद Faridabad	गुड़गांव Gurgaon	ग्वाड़ी Rewari	महेन्द्रगढ़ Mahendra- garh	भिवानी Bhiwani	जीन्द Jind	हिंसाार Hisar	सिरसा Sirsa	जोड़ Total
10	11	12	13	14	15	16	17	18	19
3,095	3,045	943	182	80	582	1,666	1,689	751	23,453
365	586	235	—	—	—	—	42	—	2,911
1,176	5,736	1,774	808	—	5,964	366	4,420	3,806	28,261
179	3,490	397	587	792	595	—	—	—	12,452
—	—	—	—	—	—	—	—	—	181
298	4,588	4,825	99	—	80	28	56	46	13,300
537	1,161	480	21	29	—	—	42	43	4,620
312	7,090	351	1,507	—	—	301	350	—	15,247
—	2,163	590	58	56	—	342	158	—	6,134
801	6,148	4,842	621	320	1,167	696	534	102	22,581
943	8,864	1,950	488	—	298	250	482	158	17,698
4,796	9,240	3,358	1,308	1,381	989	445	894	192	32,944
2,506	16,820	1,388	846	378	1,015	263	2,229	268	36,560
1,208	8,566	1,320	344	—	292	85	282	345	23,688
1,258	30,508	4,433	328	205	143	104	1,037	—	52,581
996	20,642	2,854	129	280	—	72	186	46	29,070
80	7,054	4,012	696	388	126	206	—	—	16,000
203	3,290	6,192	—	134	22	178	45	—	14,392
—	3,050	—	—	—	—	—	25	—	4,196
19	650	995	—	—	—	—	98	—	2,134
—	—	44	—	—	—	—	—	—	44
—	—	—	—	—	—	—	55	—	924

उद्योग
INDUSTRIES

31 दिसम्बर, 1995 को उद्योगवार तथा जिलावार
Estimated Number of Working Factories

संख्या No. 19.5 (जारी—contd.)

उद्योग कूट Industry code	उद्योग Industry	अम्बाला Ambala	पंचकूला Panch- kula	यमुनानगर Yamuna- nagar	कुरुक्षेत्र Kuru- kshetra	कैथल Kaithal	करनाल Karnal	पानीपत Panipat	सोनीपत Sonipat
	1	2	3	4	5	6	7	8	9
60 थोक तथा परचून विक्रेता तथा होटल रेस्तरां	Wholesale and Retail trade, Restaurants and Hotels	42	—	85	—	—	16	—	—
62 लकड़ी तथा कागज आदि के थोक विक्रेता	Wholesale trade in Wood & paper etc.	—	—	—	—	—	—	—	—
68 खाद्य, सूती कपड़ा इत्यादि के थोक विक्रेता	Wholesale trade in Food, Textiles etc.	—	—	—	—	—	—	—	—
74 स्टोरेज व वेयर हाऊसिंग	Storage & Warehousing	—	—	—	—	—	234	60	—
92 शिक्षा वैज्ञानिक तथा अनुसंधान सेवाएं	Education Scientific and Research Services	—	—	—	—	—	—	—	—
93 चिकित्सा और स्वास्थ्य सेवाएं	Medical and Health Services	—	—	—	—	—	—	—	—
97 मरम्मत सेवाएं	Repair Services	303	709	7,005	130	87	685	385	641
जोड़	Total	12,470	8,372	32,332	2,733	2,353	21,515	21,067	19,744
धारा 2एम (ii) के अधीन									
Under section 2m(ii)									
20—21 खाद्यान्न पदार्थ	Food products	—	—	—	—	—	—	30	—
22 पेय पदार्थ, तम्बाकू तथा तम्बाकू के पदार्थ	Beverages, Tobacco & Tobacco products	—	—	—	—	—	—	—	—
23 सूती कपड़े	Cotton Textiles	—	—	—	—	—	32	92	—
24 ऊन, सिल्क तथा सिंथेटिक फायबर	Wool, Silk & Synthetic fibre	—	—	—	—	—	140	78	—
26 कपड़ों के पदार्थ	Textile products	40	—	58	—	—	—	72	—
28 कागज तथा कागज के पदार्थ	Paper and paper products	—	—	—	—	—	—	9	—
30 रसायन तथा रसायनिक पदार्थ इत्यादि	Chemical and Chemical products	16	—	—	—	—	—	—	—
31 रबर तथा रबर के पदार्थ	Rubber and Rubber products	—	—	—	—	—	—	—	—
32 गैर-धात्विक खनिज पदार्थ	Non-Metallic Mineral products	180	20	326	45	—	280	536	—
33 आधारभूत धातु तथा अलोयज उद्योग	Basic metal and Alloys Industries	—	—	29	—	—	—	—	—
36 विद्युत मशीनरी, साधित्र तथा उपकरण	Electrical Machinery, apparatus & appliances	—	—	—	—	—	—	—	—
38 दूसरे निर्माण उद्योग	Other Manufacturing Industries	—	—	—	—	—	—	20	—
97 मरम्मत सेवाएं	Repair Services	37	—	—	—	—	—	—	—
जोड़	Total	273	20	413	45	—	452	837	—

उद्योग

INDUSTRIES

चालू फैक्ट्रियों की अनुमानित संख्या

Industrywise and Districtwise as on 31st December, 1995

रोहतक Rohtak	फरीदाबाद Faridabad	गुड़गांव Gurgaon	रिवाड़ी Rewari	महेन्द्रगढ़ Mahendra- garh	भिवानी Bhiwani	जीन्द Jind	हिसार Hisar	सिरसा Sirsa	जोड़ Total
10	11	12	13	14	15	16	17	18	19
—	—	16	—	—	—	—	—	90	249
—	—	—	—	—	—	—	—	—	—
—	50	—	—	—	—	—	—	—	50
—	36	—	—	—	—	—	—	—	330
—	445	—	—	—	—	—	—	—	445
—	—	—	—	—	—	—	—	—	—
1,180	6,706	870	289	62	398	316	335	206	20,307
19,952	1,49,928	41,869	8,311	4,105	11,671	5,318	12,959	6,053	3,80,752
—	—	—	—	—	—	—	—	—	30
—	—	—	—	—	—	—	—	—	—
—	33	—	—	—	—	—	—	—	157
—	—	—	—	—	—	—	33	—	251
—	—	20	—	—	—	—	—	—	190
16	—	—	—	—	—	—	—	—	25
—	—	—	—	—	19	—	40	—	75
20	—	52	—	—	—	—	—	—	72
—	327	—	—	—	—	370	—	—	2,084
—	—	—	96	—	—	—	—	—	125
—	—	—	—	—	—	—	—	—	—
—	—	—	—	—	—	—	—	—	20
—	—	—	—	—	—	—	—	—	37
36	360	72	96	—	19	370	73	—	3,066

उद्योग
INDUSTRIES

31 दिसम्बर, 1995 को उद्योगवार तथा जिलावार
Estimated Number of Workers Employed in Working Factories

संख्या No. 19.5 (समाप्त—concl.)

उद्योग कूट	Industry Code	अम्बाला Ambala	पंचकूला Panch- kula	यमुनानगर Yamuna- nagar	कुरुक्षेत्र Kuru- kshetra	कैथल Kaithal	करनाल Karnal	पानीपत Panipat	सोनीपत Sonipat
	1	2	3	4	5	6	7	8	9
धारा 85 के अधीन	Under section 85								
20—21 खाद्यान्न पदार्थ	Food products	38	—	52	97	75	79	94	—
22 पेय पदार्थ, तम्बाकू, तथा तम्बाकू के पदार्थ	Beverages, Tobacco & Tobacco products	13	—	—	—	—	—	37	—
23 सूती कपड़े	Cotton Textile	—	—	—	—	—	—	9	—
27 लकड़ी तथा लकड़ी के पदार्थ, इत्यादि	Wood and Wood products etc.	382	49	736	174	92	268	261	252
28 कागज तथा कागज के पदार्थ	Paper and paper products	—	8	—	10	—	—	—	—
30 पेट्रोल तथा कोयले के अतिरिक्त रसायनिक पदार्थ	Chemical and Chemical products except Petrol and coal	90	—	128	—	—	16	105	39
32 गैर-धात्विक खनिज पदार्थ	Non-metallic mineral products	—	92	69	—	—	—	8	30
33 आधारभूत धातु तथा अलोयज उद्योग	Basic metal and Alloys industries	—	—	—	—	—	—	—	24
34 धातु पदार्थ तथा भाग	Metal products and parts	64	—	83	—	—	—	—	—
35 मशीनरी तथा मशीन यन्त्र इत्यादि	Machinery and Machine Tools, etc.	—	—	—	—	—	—	—	—
36 विद्युत मशीनरी, साधित्र तथा उपकरण	Electrical Machinery, apparatus & appliances	—	—	—	—	—	—	—	—
जोड़	Total	587	149	1,068	281	167	363	514	345
कुल जोड़	Grand Total	13,330	8,541	33,813	3,059	2,520	22,330	22,418	20,089

नोट :— आंकड़े अस्थायी हैं।

Note:— Figures are provisional.

उद्योग

INDUSTRIES

चालू फैक्ट्रियों में कार्य कर रहे कार्यकर्ताओं की अनुमानित संख्या

Industrywise and Districtwise as on 31st December, 1995

रोहतक Rohtak	फरीदाबाद Faridabad	गुड़गांव Gurgaon	रिवाड़ी Rewari	महेन्द्रगढ़ Mahendra- garh	भिवानी Bhiwani	जीन्द Jind	हिसार Hisar	सिरसा Sirsa	जोड़ Total
10	11	12	13	14	15	16	17	18	19
28	108	58	15	8	27	31	109	24	843
—	—	—	—	—	—	—	—	—	50
—	—	46	—	—	—	—	42	18	115
478	886	238	146	137	141	74	397	71	4,782
—	8	—	—	—	—	—	—	—	26
22	164	82	—	—	51	—	24	—	721
49	277	44	—	—	8	—	—	—	577
—	78	—	—	—	—	—	—	—	102
—	135	22	—	—	—	8	—	—	312
—	40	—	—	—	—	—	—	—	40
—	—	—	—	—	—	—	—	—	—
577	1,696	490	161	145	227	113	572	113	7,568
20,565	1,51,984	42,431	8,568	4,250	11,917	5,801	13,604	6,166	3,91,386

प्राप्ति स्थान :— श्रम आयुक्त, हरियाणा।

Source :— Labour Commissioner, Haryana.

उद्योग
INDUSTRIES

हरियाणा में
Industrial Production

संख्या No. 19.6

वर्ष/जिला Year/District	कागज Paper	सूती कपड़े Textiles (Cotton)	सीमेंट Cement	खांड Sugar	साईकलें Cycles	
	उत्पादन (मीट्रिक टन) Production (M. tons)	उत्पादन (लाख रु०) Production (Lakh Rs.)	उत्पादन (मीट्रिक टन) Production (M. tons)	उत्पादन (मीट्रिक टन) Production (M. tons)	उत्पादन (संख्या) Production (No.)	
1	2	3	4	5	6	
1966-67	42,131	16,34	5,19,076	59,586	3,77,093	
1970-71	43,395	31,79	4,99,387	83,459	4,68,349	
1975-76	54,835	45,29	4,46,664	1,06,961	5,81,333	
1980-81	67,540	71,26	3,49,000	2,00,497	9,46,208	
1985-86	71,315	24,395	7,00,000	1,38,782	14,84,673	
1990-91	63,785	68,367	6,52,110	6,68,290	14,43,836	
1992-93	16,60,967	57,830	7,67,741	12,84,425	15,00,540	
1993-94	16,61,399	11,358	7,72,197	3,49,237	16,30,740	
1994-95	16,65,420	17,596	9,34,263	3,45,617	18,40,000	
1995-96(P)	1995-96(P)	16,68,263	21,530	9,85,320	4,03,891	18,60,000
अम्बाला Ambala	—	—	25,000	—	—	
पंचकूला Panchkula	—	—	5,45,000	—	—	
यमुनानगर Yamunagar	1,51,735	—	21,828	1,55,432	—	
कुरुक्षेत्र Kurukshetra	—	—	—	28,487	—	
कैथन Kaithal	—	—	—	19,900	—	
करनाल Karnal	118	—	—	49,375	—	
पानीपत Panipat	—	7,825	—	13,894	—	
सोनीपत Sonapat	3,750	—	—	20,400	18,60,000	
रोहतक Rohtak	—	315	25,410	57,500	—	
फरीदाबाद Faridabad	14,96,560	2,098	—	21,425	—	
गुड़गांव Gurgaon	—	3,125	26,950	—	—	
रिवाड़ी Rewari	815	—	2,23,000	—	—	
महेन्द्रगढ़ Mahendragarh	307	—	14,425	—	—	
भिवानी Bhiwani	—	2,000	81,207	—	—	
जीन्द Jind	1,212	—	—	30,778	—	
हिसार Hisar	1,260	35	22,500	6,700	—	
सिरसा Sirsa	12,506	6,132	—	—	—	

उद्योग
INDUSTRIES
औद्योगिक उत्पादन
in Haryana

सिलाई की मशीनें Sewing Machines	कृषि उपकरण Agricultural Implements	मशीनी औजार Machine Tools	इस्पात पुनःरोलिंग Steel Re-rolling	इस्पात ट्यूबज Steel Tubes	जलपाईप फिटिंग Water Fittings	साईकल पुर्जे Cycle Parts
उत्पादन (संख्या) Production (No.)	उत्पादन (लाख रु०) Production (Lakh Rs.)	उत्पादन (लाख रु०) Production (Lakh Rs.)	उत्पादन (मीट्रिक टन) Production (M.tons)	उत्पादन (मीट्रिक टन) Production (M.tons)	उत्पादन (लाख रु०) Production (Lakh Rs.)	उत्पादन (लाख रु०) Production (Lakh Rs.)
7	8	9	10	11	12	13
30,587	4,81*	..	14,901	..	33	1,41
..	12,77*	..	23,576	..	16	1,09
8,837	16,34*	..	92,801	..	19,89	1,38
17,037	72,94*	..	2,75,270	..	15,36	5,43
9,705	5,408*	..	1,44,388	..	2,370	4,58
6,291	8,650*	..	2,02,603	..	93	13,27
..	9,081	2,270	..	11,132
..	7,198	2,585	..	11,798
..	8,274	3,140	..	18,272
..	8,143	3,260	..	28,831
..	—	—	..	—
..	907	17	..	—
..	—	—	..	—
..	754	—	..	—
..	149	—	..	—
..	3,350	—	..	—
..	672	—	..	3,170
..	300	600	..	—
..	33	2,114	..	—
..	176	217	..	—
..	805	126	..	18,661
..	144	176	..	—
..	—	—	..	—
..	31	10	..	—
..	160	—	..	—
..	27	—	..	7,000
..	635	—	..	—

* मशीनी औजार भी सम्मिलित हैं।

* Includes Machine tools also.

उद्योग
INDUSTRIES
हरियाणा में
Industrial Production

संख्या No. 19.6 (समाप्त—concl.)

वर्ष/जिला Year/District	विज्ञान का सामान	शीशा	होजरी	ऊनी कपड़े	पावरलूम
	Scientific Instruments	Glass	Hosiery	Woollen Textiles	Powerloom Weaving
	उत्पादन (लाख रु०) Production (Lakh Rs.)	उत्पादन (लाख रु०) Production (Lakh Rs.)	उत्पादन (लाख रु०) Production (Lakh Rs.)	उत्पादन (लाख रु०) Production (Lakh Rs.)	उत्पादन (लाख रु०) Production (Lakh Rs.)
1	14	15	16	17	18
1966-67	1,36	1,80	3,86	2,00	2,01
1970-71	5,04	4,03	4,61	5,19	3,50
1975-76	3,87	3	11,14	16,45	11,79
1980-81	15,64	92,35	74,02	23,28	5,05
1985-86	7,04	31,53	1,45	18,89	40,45
1990-91	14,26	33,95	2,24	58,13	31,92
1992-93	16,86	39,69	1,11,98
1993-94	17,03	41,24	1,27,02
1994-95	36,23	43,87	1,23,40
1995-96(P)	1995-96(P)	65,73	..	44,65	1,74,42
अम्बाला	Ambala	65,34	..	—	—
पंचकूला	Panchkula	—	..	—	—
यमुनानगर	Yamunanagar	—	..	—	—
कुरुक्षेत्र	Kurukshetra	—	..	—	—
कैथल	Kaithal	—	..	—	—
करनाल	Karnal	—	..	—	—
पानीपत	Panipat	—	..	44,65	41,16
सोनीपत	Sonipat	—	..	—	6,20
रोहतक	Rohtak	—	..	—	2
फरीदाबाद	Faridabad	3	..	—	6,97
गुड़गांव	Gurgaon	—	..	—	45,25
रिवाड़ी	Rewari	—	..	—	2,00
महेन्द्रगढ़	Mahendragarh	—	..	—	2,10
भिवानी	Bhiwani	32	..	—	70,15
जीन्द	Jind	4	..	—	17
हिसार	Hisar	—	..	—	—
सिरसा	Sirsa	—	..	—	40

(P) आंकड़े अनन्तिम हैं।

(P) Figures are provisional..

.. उपलब्ध नहीं।

.. Not available.

उद्योग
INDUSTRIES

औद्योगिक उत्पादन
in Haryana

हथकरघा बुनकर	मशीनी कशीदा	कपास बेलना तथा संपीड़न	खेलें	मोटर साईकल/ स्कूटर/मोपेड	ऑटो मोबाईलज	ट्रैक्टर
Handloom Weaving	Machine Embroidery	Cotton Ginning and Pressing	Sports	Motor Cycle/ Scooters/Mopeds	Automobiles	Tractor
उत्पादन (वर्ग मीटरों में) Production (Sq. Mtrs.)	उत्पादन (लाख रु०) Production (Lakh Rs.)	उत्पादन (000 गांठें) Production (Thousand bales)	उत्पादन (लाख रु०) Production (Lakh Rs.)	उत्पादन (संख्या) Production (No.)	उत्पादन (संख्या) Production (No.)	उत्पादन (संख्या) Production (No.)
19	20	21	22	23	24	25
..	50	263	58	2,227
..	1,20	..	5	11,425
..	3	303	3	19,246
..	6	678	11	28,886
..	80	13,179	154	51,645
..	19	4,423	25	75,629
31,80,350	..	1,024	..	1,45,032	1,33,263	74,686
33,86,950	..	1,212	..	1,47,477	2,49,674	55,806
30,35,600	..	984	..	2,96,803	2,49,674	78,705
44,93,100	..	1,063	..	3,44,585	2,77,776	94,212
36,000	..	9	..	—	—	—
—	..	—	..	—	—	23,000
—	..	—	..	—	—	—
18,000	..	—	..	—	—	—
72,400	..	—	..	—	—	—
1,00,000	..	—	..	—	—	—
6,19,000	..	—	..	—	—	—
19,50,000	..	—	..	—	—	—
—	..	—	..	—	—	—
3,05,000	..	—	..	77,515	—	71,212
4,26,600	..	—	..	—	2,77,776	—
—	..	—	..	2,03,000	—	—
—	..	233	..	64,070	—	—
35,000	..	100	..	—	—	—
4,60,000	..	45	..	—	—	—
1,03,100	..	500	..	—	—	—
3,68,000	..	176	..	—	—	—

प्राप्ति स्थान : निदेशक, उद्योग विभाग, हरियाणा।
Source : Director of Industries, Haryana.

उद्योग
INDUSTRIES

हरियाणा में सूती कपड़ा-मिलें, स्पिण्डल तथा लूम
Cotton Textile Mills, Spindles and Looms in Haryana

संख्या No. 19.7

वर्ष के आरम्भ में At the beginning of the year	कताई मिलों की संख्या Number of Spinning Mills	मिश्रित मिलों की संख्या Number of Composite Mills	लगाये गये स्पिण्डल Spindles Installed			लगाए गए लूमज Looms Installed
			कताई की मिलें Spinning Mills	मिश्रित मिलें Composite Mills	जोड़ Total	
1	2	3	4	5	6	7
1966	4	2	96,868	52,828	1,49,696	978
1967	5	2	1,17,202	52,828	1,70,030	978
1970	7	2	1,55,904	53,220	2,09,124	978
1975	9	2	1,93,696	53,200	2,46,896	978
1980	10	2	2,01,911	57,688	2,59,599	978
1985	14	2	2,77,000	58,000	3,35,000	978
1986	14	2	2,80,460	58,120	3,38,580	978
1987	13	2	2,74,784	58,120	3,32,904	978
1988	13	2	2,16,926	41,316	2,58,242	336
1989	13	2	2,16,926	41,316	2,58,242	336
1990	14	2	2,35,322	41,316	2,76,638	336
1991	14	2	2,52,576	41,316	2,93,892	336
1992	14	2	2,69,208*	43,004*	3,12,212*	261
1993	14	2	2,82,226*	42,364*	3,24,590*	261
1994	16	2	2,90,100*	42,396*	3,32,496*	261
1995(R)	43	2	3,10,634*	41,132*	3,51,766*	204
1996 (P)	53	2	3,14,564*	41,132*	3,55,696*	204

(P) अनन्तिम

(P) Provisional

R—संशोधित

R—Revised

* रोटारज भी सम्मिलित है।

* Includes Rotors also.

प्राप्ति स्थान : वस्त्र आयुक्त, मुंबई।

Source : Textile Commissioner, Mumbai.

उद्योग
INDUSTRIES

औद्योगिक वर्गीकरण अनुसार औद्योगिक उत्पादन के सूचकांक (आधार वर्ष 1985-86=100)
Index of Industrial Production according to Industrial Classification (Base 1985-86=100)

संख्या No. 19.8

मद		भार	सूचकांक			पूर्व वर्ष पर	
Item		Weight	Index			प्रतिशत वृद्धि/कमी	
उद्योग कूट	विवरण		1992-93	1993-94	1994-95	Percentage increase/ decrease over the previous year	
Industry Code	Description				(P)		
1	2	3	4	5	6	7	
20-21	खाद्यान्न पदार्थ	Food Products	6.77	137.79	137.55	142.66	3.72
22	पेय पदार्थ, तम्बाकू तथा तम्बाकू के पदार्थ	Beverages, Tobacco and Tobacco Products	1.43	191.54	194.03	197.86	1.97
23	सूती कपड़े	Cotton Textile	2.65	106.84	140.49	163.84	16.62
24	ऊन, सिल्क तथा सिंथेटिक फायबर	Wool, Silk and Synthetic fibre	3.11	229.38	252.59	270.54	7.11
26	कपड़े के पदार्थ	Textile Products	0.51	300.14	325.67	359.02	10.24
28	कागज तथा कागज के पदार्थ	Paper and Paper Products	6.22	186.27	205.11	232.05	13.13
29	चमड़ा तथा चमड़े के पदार्थ	Leather and Leather Products	0.36	200.98	206.39	194.37	(-)5.82
30	रसायन तथा रसायनिक पदार्थ इत्यादि	Chemical and Chemical Products	2.74	296.96	309.24	327.40	5.87
31	रबड़, प्लास्टिक तथा पेट्रोलियम पदार्थ इत्यादि	Rubber Plastic and Petroleum Products	14.00	79.11	81.72	88.52	8.32
32	गैर-धात्विक खनिज पदार्थ	Non-metallic mineral Products	5.72	101.31	113.36	115.82	2.17
33	आधारभूत धातु तथा अलोयज उद्योग	Basic metal and Alloys industries	11.11	272.65	300.19	327.41	9.07
34	धातु पदार्थ तथा भाग	Metal products and parts	3.41	94.08	105.75	123.30	16.60
35	मशीनरी तथा मशीन यन्त्र इत्यादि	Machinery and Machinery Tools, etc.	12.55	377.43	395.97	420.43	6.18
36	विद्युत मशीनरी, साधित्र तथा उपकरण	Electrical Machinery, apparatus & appliance	5.57	176.60	235.66	267.27	13.41
37	परिवहन उपस्कर तथा भाग	Transport equipment and parts	13.43	230.47	262.94	312.84	18.98
38	दूसरे निर्माण उद्योग	Other Manufacturing industries	0.71	607.57	945.64	1,015.33	7.37
	खण्ड 2 एवं 3 निर्माण	Division 2 & 3 Manufacturing	90.29	206.95	229.30	252.14	9.96
40	विद्युत	Electricity	9.71	162.28	135.59	148.88	9.80
	खण्ड 4 - बिजली	Division 4—Electricity	9.71	162.28	135.59	148.88	9.80
	सामान्य सूचकांक	General Index	100.00	202.61	220.20	242.11	9.95

P—अस्थिर

P—Provisional

प्राप्ति स्थान : - अर्थ तथा सांख्यिकीय संगठन, हरियाणा।

Source : —Economic and Statistical Organisation, Haryana.

उद्योग
INDUSTRIES
औद्योगिक वर्गीकरण अनुसार औद्योगिक उत्पादन के
Index of Industrial Production according

संख्या No. 19.8 (A)

मद Item	भार Weight	सूचकांक Index
उद्योग कूट Industry Code	विवरण Description	1971-72
1	2	3
20-21 खाद्यान्न पदार्थ	Food Products	5.49
22 पेय पदार्थ, तम्बाकू तथा तम्बाकू के पदार्थ	Beverages, Tobacco and Tobacco Products	4.60
23 सूती कपड़े	Cotton Textile	8.01
24 ऊन, सिल्क तथा सिंथेटिक फायबर	Wool, Silk and Synthetic fibre	1.54
25 जूट, हैम्प तथा मेस्ता के कपड़े	Jute, Hemp and Mesta Textile	0.33
26 कपड़े के पदार्थ	Textile Products	0.19
27 लकड़ी तथा लकड़ी के पदार्थ इत्यादि	Wood and Wood Products etc.	0.24
28 कागज तथा कागज के पदार्थ	Paper and Paper Products	7.26
29 चमड़ा तथा चमड़े के पदार्थ	Leather and Leather Products	0.07
30 रबड़, प्लास्टिक तथा पेट्रोलियम पदार्थ इत्यादि	Rubber, Plastic and Petroleum Products	9.12
31 रसायन तथा रसायनिक पदार्थ इत्यादि	Chemical and Chemical Products	0.75
32 गैर-धात्विक खनिज पदार्थ	Non-metallic mineral Products	6.89
33 आधारभूत धातु तथा अलोयज उद्योग	Basic metal and Alloys industries	5.69
34 धातु पदार्थ तथा भाग	Metal products and parts	4.90
35 मशीनरी तथा मशीन यन्त्र इत्यादि	Machinery and Machinery Tools, etc.	16.76
36 विद्युत मशीनरी, साधित्र तथा उपकरण	Electrical Machinery, apparatus & appliance	5.54
37 परिवहन उपस्कर तथा भाग	Transport equipment and parts	8.03
38 दूसरे निर्माण उद्योग	Other Manufacturing industries	0.77
	Division 2 & 3 Manufacturing	86.18
40 विद्युत	Electricity	13.82
	Division 4—Electricity	13.82
सामान्य सूचकांक	General Index	100.00
		119.97

उद्योग

INDUSTRIES

सूचकांक (आधार वर्ष 1970-71=100)

to Industrial Classification (Base : 1970-71=100)

सूचकांक						पूर्व वर्ष पर प्रतिशत
Index						वृद्धि/कमी
						Percentage increase/ decrease over the previous year
1975-76	1980-81	1985-86	1990-91	1991-92	1992-93	
5	6	7	8	9	10	11
116.69	171.63	371.52	444.23	452.21	460.39	1.81
123.26	119.43	138.88	664.89	1295.26	681.50	(-) 47.39
78.61	70.81	64.39	70.72	94.89	94.45	(-) 0.46
205.79	275.97	575.60	818.55	1256.89	1159.39	(-) 7.76
134.88	152.20	197.15	197.15	197.15	197.15	0.00
254.82	448.97	413.65	3173.05	3907.27	4885.17	25.03
351.41	164.49	249.54	439.50	146.49	157.44	7.47
128.43	240.76	295.47	466.51	438.32	429.93	(-) 1.91
3.53	24.62	60.62	200.22	293.91	354.74	20.70
202.40	262.92	399.84	297.08	379.81	341.09	(-) 10.19
241.14	339.06	585.00	625.01	434.44	493.01	13.48
93.35	92.83	319.92	252.43	233.31	242.54	3.96
254.59	630.85	530.61	556.95	560.88	765.77	36.53
151.46	160.33	229.05	165.63	107.72	109.07	1.25
136.78	291.54	455.09	810.92	644.45	637.02	(-) 1.15
158.39	261.25	281.02	370.71	346.05	289.40	(-) 16.37
158.37	230.81	395.19	639.42	702.46	701.39	(-) 0.15
240.59	141.45	165.85	202.02	268.04	281.08	4.86
147.96	236.38	340.56	479.60	497.38	470.55	(-) 5.39
165.60	239.15	300.18	636.48	744.24	815.14	9.53
165.60	239.15	300.18	636.48	744.24	815.14	9.53
150.40	236.76	334.55	501.28	531.50	518.17	(-) 2.51

प्राप्ति स्थान : - अर्थ तथा सांख्यिकीय संगठन, हरियाणा।

Source:—Economic and Statistical Organisation, Haryana.

संख्या No. 19.9

क्रमांक	रेंज	1966-67		1967-68		1970-71		
		मंजूर हुए आवेदन पत्रों की संख्या	सम्बद्ध रकम (000 रुपयों में)	मंजूर हुए आवेदन पत्रों की संख्या	सम्बद्ध रकम (000 रुपयों में)	मंजूर हुए आवेदन पत्रों की संख्या	सम्बद्ध रकम (000 रुपयों में)	
Serial No.	Range	Number of applications sanctioned	Amount involved (in 000 Rs.)	Number of applications sanctioned	Amount involved (in 000 Rs.)	Number of applications sanctioned	Amount involved (in 000 Rs.)	
1	2	3	4	5	6	7	8	
1.	रु. 25,000 से कम कर्जे	Loans not exceeding Rs. 25,000	—	—	—	—	1	15
2.	रु. 25,000 से अधिक परन्तु रु. 50,000 से कम कर्जे	Loans exceeding Rs. 25,000 but not exceeding Rs. 50,000	—	—	—	—	11	5,48
3.	रु. 50,000 से अधिक परन्तु रु. 1,00,000 से कम कर्जे	Loans exceeding Rs. 50,000 but not exceeding Rs. 1,00,000	3	2,61	7	5,45	2	2,00
4.	रु. 1,00,000 से अधिक परन्तु रु. 2,00,000 से कम कर्जे	Loans exceeding Rs. 1,00,000 but not exceeding Rs. 2,00,000	12	21,40	14	20,85	17	29,62
5.	रु. 2,00,000 से अधिक परन्तु रु. 5,00,000 से कम कर्जे	Loans exceeding Rs. 2,00,000 but not exceeding Rs. 5,00,000	7	28,68	6	23,10	16	65,30
6.	रु. 5,00,000 से अधिक परन्तु रु. 20,00,000 से कम कर्जे	Loans exceeding Rs. 5,00,000 but not exceeding Rs. 20,00,000	10	1,13,50	7	50,75	13	1,35,40
7.	रु. 20,00,000 से अधिक परन्तु रु. 60,00,000 से कम कर्जे	Loans exceeding Rs. 20,00,000 but not exceeding Rs. 60,00,000	—	—	—	—	—	—
8.	रु. 60,00,000 से अधिक परन्तु रु. 90,00,000 से कम कर्जे	Loans exceeding Rs. 60,00,000 but not exceeding Rs. 90,00,000	—	—	—	—	—	—
9.	रु. 90,00,000 से अधिक परन्तु रु. 1,20,00,000 से कम कर्जे	Loans exceeding Rs. 90,00,000 but not exceeding Rs. 1,20,00,000	—	—	—	—	—	—
10.	रु. 1,20,00,000 से अधिक	Above Rs. 1,20,00,000	—	—	—	—	—	—
जोड़	Total		32	1,66,19	34	1,00,15	60	2,37,95

उद्योग

INDUSTRIES

मंजूर कर्जों का वर्गीकरण (रकमवार)

the Financial Corporation in the State of Haryana

1975-76		1980-81		1985-86		1990-91		1994-95		1995-96	
मंजूर हुए आवेदन पत्रों की संख्या	सम्बद्ध रकम (000 रुपयों में)	मंजूर हुए आवेदन पत्रों की संख्या	सम्बद्ध रकम (000 रुपयों में)	मंजूर हुए आवेदन पत्रों की संख्या	सम्बद्ध रकम (000 रुपयों में)	मंजूर हुए आवेदन पत्रों की संख्या	सम्बद्ध रकम (000 रुपयों में)	मंजूर हुए आवेदन पत्रों की संख्या	सम्बद्ध रकम (000 रुपयों में)	मंजूर हुए आवेदन पत्रों की संख्या	सम्बद्ध रकम (000 रुपयों में)
Number of applications sanctioned	Amount involved (in 000 Rs.)	Number of applications sanctioned	Amount involved (in 000 Rs.)	Number of applications sanctioned	Amount involved (in 000 Rs.)	Number of applications sanctioned	Amount involved (in 000 Rs.)	Number of applications sanctioned	Amount involved (in 000 Rs.)	Number of applications sanctioned	Amount involved (in 000 Rs.)
9	10	11	12	13	14	15	16	17	18	19	20
5	1,22	166	30,35	27	5,01	11	2,68	—	—	—	—
14	5,70	18	6,81	30	10,46	80	29,60	18	7,49	13	5,38
37	31,05	31	23,11	68	55,80	62	75,16	40	31,96	22	18,06
64	1,01,84	45	67,35	58	87,23	233	3,16,17	128	2,09,09	106	1,73,74
60	1,96,57	61	2,09,31	69	2,43,99	393	14,16,40	283	10,07,53	221	8,16,77
35	3,12,05	54	5,77,06	75	8,29,71	192	17,18,16	514	54,75,84	519	56,36,31
13	3,45,70	5	1,41,34	37	12,55,52	58	21,12,74	234	88,19,36	207	74,19,96
—	—	—	—	—	—	6	4,90,50	60	48,63,25	53	40,61,15
—	—	—	—	—	—	—	—	24	25,48,23	34	35,83,51
—	—	—	—	—	—	—	—	27	42,10,62	26	47,06,89
228	9,94,13	380	10,55,33	364	24,87,72	1,035	61,61,41	1,328	2,71,73,37	1,201	2,64,21,77

प्राप्ति स्थान : - हरियाणा वित्त निगम, चण्डीगढ़।

Source:—Haryana Financial Corporation, Chandigarh.

वर्ष 1995-96 के दौरान हरियाणा वित्त निगम द्वारा प्राप्त, स्वीकृत अथवा अन्य प्रकार से
Industrywise classification of Applications received, sanctioned or otherwise

संख्या No.19.10

उद्योग की किस्म	Type of Industry	प्राप्त आवेदन पत्रों की संख्या	रकम (000 रु०)
		No. of applications received	Amount (000Rs.)
	1	2	3
1. पत्थर निकालना, चिकनी मिट्टी तथा रेत के गढ़े	Stone quarrying, clay and sand pits	26	6,16,17
2. खाद्यान्न निर्माण उद्योग (पेय पदार्थ उद्योग तथा ठंडा गोदाम के अतिरिक्त)	Food manufacturing industries (except Beverage Industries and cold storage)	90	19,99,71
3. ठंडा गोदाम	Cold Storage	3	1,32,50
4. तम्बाकू निर्माण	Tobacco manufacturing	—	—
5. कपड़ों का निर्माण, कताई, कपड़े बुनना तथा परिष्कृत करना (हौजरी तथा कपास बेलना और संपीडन के अतिरिक्त)	Manufacturing of textiles, spinning, weaving and finishing of textiles (excluding hosiery and cotton ginning and pressing)	94	18,02,94
6. हौजरी	Hosiery	5	1,15,93
7. कपास बेलना तथा संपीडन	Cotton ginning and pressing	17	2,15,93
8. जूते बनाना, अन्य पहनने के वस्त्र तथा बने नये कपड़े	Manufacturing of footwear, other wearing apparel and made-up garments	15	4,23,68
9. लकड़ी तथा कार्क का फर्नीचर निर्माण के अतिरिक्त	Manufacturing of wood and cork except manufacturing of furniture	14	1,76,45
10. कागज़ तथा कागज़ के पदार्थों का निर्माण	Manufacturing of paper and paper products	—	—
11. मुद्रण, प्रकाशन तथा सम्बद्ध उद्योग	Printing, publishing and allied industries	15	2,66,82
12. रबड़ के पदार्थों का निर्माण	Manufacturing of rubber products	23	2,80,13
13. रसायनिक तथा रसायनिक पदार्थों का निर्माण	Manufacturing of chemicals and chemical products	58	12,77,12
14. गैर-धात्विक खनिज पदार्थों का निर्माण, पेट्रोलियम के पदार्थों तथा कोयला के अतिरिक्त	Manufacturing of non-metallic mineral products except products of petroleum and coal	3	85,00
15. आधारभूत धात्विक उद्योग-लोहा तथा इस्पात	Basic metal industries—Iron and Steel	79	17,77,55

उद्योग

INDUSTRIES

निपटाए गए एवं ऋण वितरित किए गए आवेदन-पत्रों का उद्योगवार वर्गीकरण

disposed of and Loan disbursed by Haryana Financial Corporation during 1995-96

स्वीकृत आवेदन पत्रों की संख्या	रकम (000 रु०)	अस्वीकृत/वापिस लिए गए आवेदन पत्रों की संख्या	रकम (000 रु०)	उन आवेदन-पत्रों की संख्या जिन्हें कर्जे दिए गए	रकम (000 रु०)
No. of applications sanctioned	Amount (000 Rs.)	No. of applications rejected/withdrawn	Amount (000 Rs.)	No. of applications to whom loans disbursed	Amount (000 Rs.)
4	5	6	7	8	9
27	5,61,82	—	—	30	2,30,72
99	22,16,09	3	21,40	156	20,47,67
5	3,49,00	—	—	11	1,79,16
—	—	—	—	—	—
150	33,26,75	5	88,72	253	34,27,21
9	2,07,55	—	—	17	2,79,86
21	3,10,14	2	26,84	32	1,68,54
16	5,06,60	2	35,62	46	7,94,17
19	3,80,93	—	—	34	4,86,24
—	—	—	—	—	—
26	6,27,88	2	45,36	37	4,50,83
30	4,09,32	—	—	45	4,69,88
60	13,16,60	5	96,56	104	13,10,88
1	46,20	—	—	4	1,19,99
88	22,41,25	4	89,50	132	20,87,50

उद्योग
INDUSTRIES

वर्ष 1995-96 के दौरान हरियाणा वित्त निगम द्वारा प्राप्त, स्वीकृत अथवा अन्य प्रकार से
Industrywise classification of Applications received, sanctioned or otherwise

संख्या No. 19.10 (समाप्त conclud.)

उद्योग की किस्म	Type of Industry	प्राप्त आवेदन पत्रों की संख्या	रकम (000 रु०)
1	2	No. of applications received	Amount (000Rs.)
16. गैर-फेरस धातु आधारभूत उद्योग	Non-ferous metals basic industries	22	2,00,59
17. धात्विक पदार्थों का निर्माण मशीनों तथा परिवहन उपकरणों के अतिरिक्त	Manufacturing of metal products except machinery and transport equipment	9	1,36,24
18. मशीनों का निर्माण विद्युत मशीनरी के अतिरिक्त	Manufacturing of machinery except electrical machinery	9	1,30,40
19. विद्युत मशीनरी, उपस्कर, सामान तथा सप्लाइ का निर्माण	Manufacturing of electrical machinery, apparatus, appliance and supplies	32	7,67,10
20. परिवहन उपकरणों का निर्माण	Manufacturing of transport equipment	17	4,16,65
21. फुटकर निर्माण उद्योग अर्थात् पेंसिल, प्लास्टिक, बर्फ, खेल का सामान, शल्य चिकित्सा उपकरण तथा जल-भाप और बिजली के मीटर आदि	Miscellaneous manufacturing industries, viz., Pencil, plastic, ice, sports goods, surgical instruments and water steam and electricity metres etc.	43	12,90,01
22. होटल	Hotels	12	56,30
23. परिवहन	Transport	1	1,50,00
24. बिजली, गैस तथा भाप	Electricity, gas and steam	4	1,59,00
25. किसी प्रकार की गाड़ी, जहाज, मोटर किशती, ट्रेलर या ट्रैक्टर की मरम्मत, परीक्षण तथा देखभाल आदि	Maintenance, repair, Testing or Servicing of Machinery of any description or vehicles or vessels or motor boats, trailers or tractors	558	1,40,95,62
26. किसी भी वस्तु को मशीन या बिजली की सहायता से जोड़ना, मरम्मत अथवा बन्द करना	Assembling, repairing or packing of any article with the aid of machinery or power	16	3,40,00
27. ग्रामीण उद्योग योजना	Rural Industrial Plan	13	5,38
जोड़	Total	1,178	2,69,17,22

उद्योग

INDUSTRIES

निपटाए गए एवं ऋण वितरित किए गए आवेदन-पत्रों का उद्योगवार वर्गीकरण

disposed of And Loan disbursed by Haryana Financial Corporation during 1995-96

स्वीकृत आवेदन पत्रों की संख्या	रकम (000 रु०)	अस्वीकृत / वापिस लिये गए आवेदन पत्रों की संख्या	रकम (000 रु०)	उन आवेदन-पत्रों की संख्या जिन्हें कर्जे दिए गए	रकम (000 रु०)
No. of applications sanctioned	Amount (000 Rs.)	No. of applications rejected/withdrawn	Amount (000 Rs.)	No. of applications to whom loans disbursed	Amount (000 Rs.)
4	5	6	7	8	9
27	3,11,61	—	—	42	3,42,83
11	2,19,72	5	50,50	30	3,03,88
8	1,59,70	3	37,60	12	62,01
36	8,00,92	3	65,60	56	6,94,90
22	7,06,79	3	52,30	28	6,07,03
49	12,40,49	3	73,60	89	10,20,57
21	1,30,26	—	—	33	1,43,34
2	1,61,25	—	—	4	82,19
6	1,68,61	—	—	10	1,06,65
430	95,80,22	7	2,13,13	623	75,24,79
25	4,36,69	2	15,50	31	2,68,22
13	5,38	—	—	12	5,26
1,201	2,64,21,77	49	9,12,23	1,871	2,32,14,32

प्राप्ति स्थान : - हरियाणा वित्त निगम, चण्डीगढ़।

Source :— Haryana Financial Corporation, Chandigarh.

उद्योग
INDUSTRIES
हरियाणा में जिलावार कर्जों
Classification of Loans and Advances

संख्या No. 19.11

वर्ष/Year जिला/District	स्वीकृत रकम Amount Sanctioned				
	छोटे उद्योग Small-Scale		अन्य Others		
	यूनिटों की संख्या No. of units	रकम (000 रु०) Amount (000 Rs.)	यूनिटों की संख्या No. of units	रकम (000 रु०) Amount (000 Rs.)	
	2	3	4	5	
1970-71	48	1,15,25	12	1,22,70	
1975-76	192	4,68,50	36	5,25,62	
1980-81	368	8,03,61	12	2,51,72	
1985-86	340	19,22,99	24	5,64,73	
1990-91	1,012	51,92,20	23	9,69,21	
1993-94	753	1,08,14,59	39	26,17,82	
1994-95	1,254	2,15,54,55	74	56,18,82	
1995-96	1,120	1,95,17,31	81	69,04,46	
अम्बाला	Ambala	48	6,40,76	5	3,41,79
पंचकूला	Panchkula	66	11,67,87	1	82,00
यमुनानगर	Yamunanagar	35	6,97,72	—	—
कुरुक्षेत्र	Kurukshetra	12	3,17,96	3	1,90,33
कैथल	Kaithal	21	2,52,95	1	6,35
करनाल	Karnal	71	7,13,80	2	28,41
पानीपत	Panipat	112	20,60,72	10	11,78,71
सोनीपत	Sonipat	88	23,16,44	11	12,04,74
रोहतक	Rohtak	123	31,71,71	10	6,81,65
फरीदाबाद	Faridabad	162	25,00,14	14	10,50,73
गुड़गांव	Gurgaon	77	16,85,44	10	9,17,00
रिवाड़ी	Rewari	36	3,46,23	3	2,40,00
महेन्द्रगढ़	Mahendragarh	10	1,66,28	—	—
भिवानी	Bhiwani	108	8,78,94	1	1,12,28
जीन्द	Jind	30	6,49,39	2	1,23,00
हिसार	Hisar	91	16,22,04	8	7,47,47
सिरसा	Sirsa	30	3,28,92	—	—
मुख्यालय	Head Office	—	—	—	—

उद्योग

INDUSTRIES

तथा पेशगी का वर्गीकरण

in Haryana (Districtwise)

बांटी गई रकम Amount disbursed				बाकी रकम Amount outstanding			
छोटे उद्योग Small-Scale		अन्य Others		छोटे उद्योग Small-Scale		अन्य Others	
यूनिटों की संख्या No. of units	रकम (000 रु०) Amount (000 Rs.)	यूनिटों की संख्या No. of units	रकम (000 रु०) Amount (000 Rs.)	यूनिटों की संख्या No. of units	रकम (000 रु०) Amount (000 Rs.)	यूनिटों की संख्या No. of units	रकम (000 रु०) Amount (000 Rs.)
6	7	8	9	10	11	12	13
27	53,88	15	56,07	100	1,74,22	87	4,72,84
136	2,77,70	27	3,28,62	810	11,42,13	141	10,35,46
265	3,88,42	13	1,23,76	1,122	19,02,96	124	15,02,88
347	12,39,64	10	2,37,84	2,380	53,30,69	125	17,71,10
627	32,93,46	9	4,94,81	33,94	1,12,70,46	137	31,13,83
568	91,29,17	55	23,88,86	4,552	2,60,26,68	174	55,89,71
1,394	1,09,26,23	66	18,92,12	5,134	3,31,35,36	220	62,44,82
1,753	1,70,60,87	118	61,53,45	5,636	4,36,90,67	381	1,08,22,24
112	9,71,88	8	1,07,31	257	23,28,27	13	1,45,28
62	8,89,15	3	1,68,24	219	28,57,86	13	2,58,54
64	2,79,33	—	—	224	11,32,02	1	20,48
19	95,03	2	96,89	94	5,10,62	5	1,02,26
23	1,81,55	1	6,35	133	8,44,66	2	7,88
85	5,43,99	5	1,67,28	305	14,70,63	21	3,51,63
182	17,78,07	14	7,53,10	822	43,30,38	23	11,46,12
152	17,77,90	12	8,48,09	330	34,81,12	27	12,16,48
188	27,52,42	12	6,53,20	508	58,66,77	24	12,14,90
199	20,01,54	18	9,65,03	547	49,13,72	53	15,27,41
247	25,91,51	20	11,82,30	624	67,43,56	50	21,32,95
46	4,80,22	8	4,40,44	148	11,13,45	31	12,06,01
15	58,73	—	—	89	2,16,46	—	—
170	7,18,94	2	3,82	314	19,81,05	82	1,38,72
48	5,63,73	3	32,31	179	12,02,11	10	2,86,81
109	10,88,94	10	7,29,09	488	34,73,87	22	9,36,04
32	2,87,94	—	—	355	12,24,12	4	1,30,73
—	—	—	—	—	—	—	—

प्राप्ति स्थान : - हरियाणा वित्त निगम, चण्डीगढ़।

Source :— Haryana Financial Corporation, Chandigarh.

खादी तथा
KHADI AND

हरियाणा में विभिन्न ग्रामघोगों में
Production, Sale and Employment in

संख्या No. 19.12 (जारी contd.)

ग्राम उद्योगों का नाम	Name of the Village Industries	इकाई Units	1966-67		
			उत्पादन Production	बिक्री Sale	रोजगार (संख्या) Employment (No.)
1		2	3	4	5
खाद्यान्न तथा दालें तैयार करना	Processing of Cereals and Pulses	Qtls.	6,949	4,543	72
ग्राम घानी तेल	Village Oil Ghani	Qtls.	2,222	2,180	95
अखाद्य तेलों से बना साबुन	N.E.O. Soap	Qtls.	5,354	5,033	100
ग्रामों में मिट्टी के बर्तन बनाने का काम	Village Pottery	Rs. 000	79	65	98
गुड़ खांडसारी	Gur Khandsari	Qtls.	77,650	75,748	2,967
हाथ से बनाया कागज़	Hand Made Paper	Rs. 000	38	20	6
तन्तु	Fibre	Rs. 000	410	409	418
चमड़ा उद्योग	Leather Industry	Rs. 000	1,078	1,341	639
खादी उद्योग	Khadi Industry	Rs. 000	—	—	—
बढ़ई व लोहारी उद्योग	C. & B. Industry	Rs. 000	—	—	—
चूना उद्योग	Limestone Industry	Rs. 000	—	—	—
केन व बांस	Cane & Bamboo	Rs. 000	—	—	—
फल परिरक्षण	Fruit Preservation	Rs. 000	—	—	—
लघु मैच	Cottage Match	Rs. 000	—	—	—
मधु-मक्खी पालन	Bee-keeping	Rs. 000	—	—	—
अलुमिनीयम	Aluminium	Rs. 000	—	—	—

ग्राम उद्योग

VILLAGE INDUSTRIES

उत्पादन, बिक्री तथा रोज़गार

different Village Industries in Haryana

1967-68			1970-71		
उत्पादन Production	बिक्री Sale	रोज़गार (संख्या) Employment (No.)	उत्पादन Production	बिक्री Sale	रोज़गार (संख्या) Employment (No.)
6	7	8	9	10	11
4,539	3,000	35	3,913	3,314	229
1,556	1,378	53	3,817	3,771	260
4,134	6,014	39	7,613	7,505	455
52	52	36	614	625	733
33,458	28,931	3,131	61,186	54,570	6,105
41	25	20	64	86	20
432	432	432	331	537	562
1,105	1,308	1,008	2,057	2,448	925
—	—	—	1,444	1,628	5,317
—	—	—	1,306	1,317	169
—	—	—	19	15	15
—	—	—	—	—	—
—	—	—	7	1	10
—	—	—	—	—	—
—	—	—	—	—	—
—	—	—	—	—	—

खादी तथा
KHADI AND

हरियाणा में विभिन्न ग्रामोद्योगों में
Production, Sale and Employment in

संख्या No. 19.12 (जारी contd.)

ग्राम उद्योगों का नाम	Name of the Village Industries	इकाई Units	1975-76		
			उत्पादन Production	बिक्री Sale	रोजगार (संख्या) Employment (No.)
1			12	13	14
खाद्यान्न तथा दालें तैयार करना	Processing of Cereals and Pulses	Qtls.	7,104	6,915	91
ग्राम घानी तेल	Village Oil Ghani	Qtls.	5,879	5,765	149
अखाद्य तेलों से बना साबुन	N.E.O. Soap	Qtls.	14,955	14,852	207
ग्रामों में मिट्टी के बर्तन बनाने का काम	Village Pottery	Rs. 000	8,583	9,033	4,696
गुड़ खांडसारी	Gur Khandsari	Qtls.	1,00,153	98,875	7,197
हाथ से बनाया कागज़	Hand Made Paper	Rs. 000	33	44	13
तन्तु	Fibre	Rs. 000	688	764	541
चमड़ा उद्योग	Leather Industry	Rs. 000	8,807	10,190	1,663
खादी उद्योग	Khadi Industry	Rs. 000	1,724	2,485	3,791
बढ़ई तथा लोहारी उद्योग	C. & B. Industry	Rs. 000	9,100	9,832	730
चूना उद्योग	Limestone Industry	Rs. 000	381	369	47
केन व बांस	Cane & Bamboo	Rs. 000	—	—	—
फल परिरक्षण	Fruit Preservation	Rs. 000	234	286	30
लघु मैच	Cottage Match	Rs. 000	209	149	102
मधु-मक्खी पालन	Bee-keeping	Rs. 000	4	4	—
अलमिनीयम	Aluminium	Rs. 000	—	—	—

ग्राम उद्योग

VILLAGE INDUSTRIES

उत्पादन, बिक्री तथा रोज़गार

different Village Industries in Haryana

उत्पादन Production	1980-81		1985-86		
	बिक्री Sale	रोज़गार (संख्या) Employment (No.)	उत्पादन Production	बिक्री Sale	रोज़गार (संख्या) Employment (No.)
15	16	17	18	19	20
42,217	37,918	612	75,208	70,760	1,782
5,740	5,693	141	6,745	6,657	102
27,351	26,971	365	82,640	81,654	564
18,553	23,086	13,662	38,565	46,033	16,015
1,21,803	1,21,803	10,402	40,605	40,364	1,567
587	442	73	1,639	1,767	100
2,657	2,776	518	7,913	8,767	1,790
21,798	24,097	3,621	37,226	40,780	6,295
2,153	3,715	2,454	10,360	13,504	4,152
34,433	35,154	2,813	71,521	74,309	4,826
2,590	3,250	228	5,257	6,315	364
—	—	—	2,146	2,509	546
280	363	22	1,388	1,621	106
1,096	1,091	479	870	804	179
10	11	116	165	240	236
—	—	—	729	636	12

खादी तथा
KHADI AND

हरियाणा में विभिन्न ग्रामद्योगों में
Production, Sale and Employment in

संख्या No. 19.12 (समाप्त conclud.)

ग्राम उद्योगों का नाम	Name of the Village Industries	इकाई Units	1990-91		
			उत्पादन Production	बिक्री Sale	रोजगार (संख्या) Employment (No.)
1			21	22	23
खाद्यान्न तथा दालें तैयार करना	Processing of Cereals and Pulses	Qtls.	42,733	41,634	1,589
ग्राम घानी तेल	Village Oil Ghani	Qtls.	708	719	11
अखाद्य तेलों से बना साबुन	N.E.O. Soap	Qtls.	52,870	50,439	540
ग्रामों में मिट्टी के बर्तन बनाने का काम	Village Pottery	Rs.000	59,935	65,993	16,373
गुड़ खांडसारी	Gur Khandsari	Qtls.	79,783	78,934	1,664
हाथ से बनाया कागज़	Hand Made Paper	Rs.000	4,358	3,945	162
तन्तु	Fibre	Rs.000	14,924	19,698	2,760
चमड़ा उद्योग	Leather Industry	Rs.000	45,249	48,995	7,971
खादी उद्योग	Khadi Industry	Rs.000	40,727	43,957	8,725
बढ़ई व लोहारी उद्योग	C. & B. Industry	Rs.000	1,10,268	1,17,316	5,116
चूना उद्योग	Limestone Industry	Rs.000	8,891	10,353	445
केन व बांस	Cane & Bamboo	Rs.000	3,025	4,158	863
फल परिरक्षण	Fruit Preservation	Rs.000	2,999	2,785	123
लघु मैच	Cottage Match	Rs.000	1,485	1,756	77
मधु-मक्खी पालन	Bee-keeping	Rs.000	329	372	212
अलुमिनीयम	Aluminium	Rs.000	809	1,097	24

ग्राम उद्योग

VILLAGE INDUSTRIES

उत्पादन, बिक्री तथा रोज़गार

different Village Industries in Haryana

उत्पादन Production	1994-95		1995-96		
	बिक्री Sale	रोज़गार (संख्या) Employment (No.)	उत्पादन Production	बिक्री Sale	रोज़गार (संख्या) Employment (No.)
24	25	26	27	28	29
59,080	60,947	1,809	53,027	51,397	1,910
801	753	20	589	594	24
1,24,990	1,20,720	815	1,29,960	1,25,970	819
83,479	90,052	15,458	75,361	82,464	15,421
91,382	83,041	2,011	74,049	73,228	1,951
23,108	25,177	386	26,118	26,959	417
16,849	21,432	3,199	15,191	20,090	3,185
59,334	64,250	8,334	65,432	71,170	9,518
27,138	44,084	6,998	38,553	54,822	7,258
1,96,881	2,04,379	5,371	1,91,538	2,11,274	5,452
21,796	24,831	726	26,264	31,238	780
5,492	6,741	857	6,716	7,902	896
4,946	5,487	147	4,247	4,584	144
3,602	4,603	147	3,024	3,839	135
501	580	285	518	670	287
1,014	1,099	18	580	670	9

प्राप्ति स्थान : - हरियाणा खादी तथा ग्राम उद्योग बोर्ड, चण्डीगढ़।
Source:—Haryana Khadi and Village Industries Board, Chandigarh.

खादी तथा ग्रामोद्योग
KHADI AND VILLAGE INDUSTRIES

खादी तथा ग्राम उद्योग बोर्ड द्वारा हरियाणा में विभिन्न उद्योगों को दिये गये अनुदान तथा कर्जों की राशि
Amounts of Grants and Loans disbursed to the various Industries in Haryana by Khadi and Village Industries Board
संख्या No. 19.13 (जारी contd.) (हजार रुपयों में)
(Thousand Rupees)

उद्योग का नाम	Name of the Industry	1966-67			1967-68			1970-71		
		अनुदान Grants	कर्जें Loans	कुल Total	अनुदान Grants	कर्जें Loans	कुल Total	अनुदान Grants	कर्जें Loans	कुल Total
1		2	3	4	5	6	7	8	9	10
खाद्यान्न तथा दालें तैयार करना	Processing of Cereals and Pulses	5	85	90	—	40	40	15	99	114
ग्राम घानी तेल	Village Oil Ghani	6	66	72	—	8	8	5	25	30
अखाद्य तेलों से बना साबुन	N.E.O. Soap	26	92	118	11	67	78	11	133	144
ग्रामों में मिट्टी के बर्तन बनाने का काम	Village Pottery	12	5	17	6	11	17	15	145	160
हाथ से बनाया कागज़	Hand Made Paper	—	25	25	—	25	25	—	70	70
गुड़ खांडसारी	Gur Khandsari	10	58	68	6	71	77	32	499	531
चमड़ा उद्योग	Leather Industry	34	14	48	13	50	63	63	150	213
बढ़ई व लोहारी उद्योग	C. & B. Industry	—	—	—	—	—	—	—	—	—
मधु-मक्खी पालन	Bee-keeping	—	—	—	—	—	—	—	—	—
तन्तु	Fibre	2	—	2	3	—	3	12	7	19
केन व बांस	Cane & Bamboo	—	—	—	—	—	—	—	—	—
खादी उद्योग	Khadi Industry	22	943	965	—	19	19	—	—	—
लघु मैच	Cottage Match	—	—	—	—	—	—	—	—	—
दूसरे ग्राम उद्योग	Other Village Industries	—	—	—	—	—	—	227	978	1,205
फल परिरक्षण	Fruit Preservation	—	—	—	—	—	—	—	—	—
चूना उद्योग	Limestone Industry	—	—	—	—	—	—	—	—	—
अलमिनीयम	Aluminium	—	—	—	—	—	—	—	—	—
जोड़	Total	117	1,288	1,405	39	291	330	380	2,106	2,486

खादी तथा ग्रामोद्योग
KHADI AND VILLAGE INDUSTRIES

खादी तथा ग्राम उद्योग बोर्ड द्वारा हरियाणा में विभिन्न उद्योगों को दिये गये अनुदान तथा कर्जों की राशि
Amounts of Grants and Loans disbursed to the various Industries in Haryana by Khadi and Village Industries Board

संख्या No. 19.13 (जारी contd.)

(हजार रुपयों में)
(Thousand Rupees)

उद्योग का नाम	Name of the Industry	1975-76			1980-81			1985-86		
		अनुदान Grants	कर्जें Loans	कुल Total	अनुदान Grants	कर्जें Loans	कुल Total	अनुदान Grants	कर्जें Loans	कुल Total
1		11	12	13	14	15	16	17	18	19
खाद्यान्न तथा दालें तैयार करना	Processing of Cereals and Pulses	41	156	197	60	403	463	—	1,284	1,284
ग्राम घानी तेल	Village Oil Ghani	10	97	107	53	365	418	—	742	742
अखाद्य तेलों से बना साबुन	N.E.O. Soap	10	238	248	49	822	871	35	1,494	1,529
ग्रामों में मिट्टी के बर्तन बनाने का काम	Village Pottery	238	451	689	864	2,576	3,440	409	2,760	3,169
हाथ से बनाया कागज़	Hand Made Paper	—	328	328	9	1,600	1,609	—	—	—
गुड़ खांडसारी	Gur Khandsari	9	568	577	46	1,543	1,589	3	837	840
चमड़ा उद्योग	Leather Industry	185	435	620	244	2,181	2,425	271	2,420	2,691
बढ़ई व लोहारी उद्योग	C. & B. Industry	27	371	398	226	4,378	4,604	72	7,328	7,400
मधु-मक्खी पालन	Bee-keeping	4	—	4	8	15	23	41	29	70
तन्तु	Fibre	14	45	59	53	389	442	4	790	794
केन व बांस	Cane & Bamboo	—	—	—	—	—	—	12	134	146
खादी उद्योग	Khadi Industry	—	80	80	18	165	183	—	1,849	1,849
लघु मैच	Cottage Match	11	140	151	78	950	1,028	4	281	285
दूसरे ग्राम उद्योग	Other Village Industries	31	186	217	9	61	70	10	118	128
फल परिरक्षण	Fruit Preservation	—	—	—	2	96	98	—	180	180
चूना उद्योग	Limestone Industry	—	—	—	16	237	253	12	839	851
अलमिनीयम	Aluminium	—	—	—	—	—	—	—	348	348
जोड़	Total	580	3,095	3,675	1,735	15,781	17,516	873	21,433	22,306

खादी तथा ग्रामोद्योग
KHADI AND VILLAGE INDUSTRIES

खादी तथा ग्राम उद्योग बोर्ड द्वारा हरियाणा में विभिन्न उद्योगों को दिये गये अनुदान तथा कर्जों की राशि
Amounts of Grants and Loans disbursed to the various Industries in Haryana by Khadi and Village Industries Board
संख्या No. 19.13 (समाप्त conclud.) (हजार रुपयों में)
(Thousand Rupees)

उद्योग का नाम	Name of the Industry	1990-91			1993-94			1994-95		
		अनुदान Grants	कर्ज Loans	कुल Total	अनुदान Grants	कर्ज Loans	कुल Total	अनुदान Grants	कर्ज Loans	कुल Total
1		20	21	22	23	24	25	26	27	28
खाद्यान्न तथा दालें तैयार करना	Processing of Cereals and Pulses	—	1,313	1,313	—	805	805	—	1,002	1,002
ग्राम घानी तेल	Village Oil Ghani	—	185	185	—	700	700	20	571	591
अखाद्य तेलों से बना साबुन	N.E.O. Soap	195	3,478	3,673	—	3,794	3,794	33	3,394	3,427
ग्रामों में मिट्टी के बर्तन बनाने का काम	Village Pottery	36	2,389	2,425	—	4,468	4,468	—	4,427	4,427
हाथ से बनाया कागज़	Hand Made Paper	—	864	864	36	1,620	1,656	42	563	605
गुड़ खांडसारी	Gur Khandsari	—	1,706	1,706	—	958	958	—	907	907
घमड़ा उद्योग	Leather Industry	—	1,688	1,688	—	1,075	1,075	—	1,502	1,502
बढ़ई व लोहारी उद्योग	C. & B. Industry	—	9,442	9,442	—	6,528	6,528	—	4,536	4,536
मधु-मक्खी पालन	Bee-keeping	1	65	66	12	36	48	28	208	236
तन्तु	Fibre	—	653	653	—	692	692	—	306	306
केन व बांस	Cane & Bamboo	—	548	548	—	1,044	1,044	4	888	892
खादी उद्योग	Khadi Industry	—	3,514	3,514	—	3,453	3,453	—	192	192
लघु मेघ	Cottage Match	—	232	232	—	216	216	1	177	178
दूसरे ग्राम उद्योग	Other Village Industries	—	2,959	2,959	—	3,209	3,209	7	2,417	2,424
फल परिरक्षण	Fruit Preservation	—	987	987	—	245	245	—	979	979
चूना उद्योग	Limestone Industry	—	843	843	—	1,004	1,004	—	974	974
अलमिनीयम	Aluminium	—	371	371	—	216	216	—	302	302
जोड़	Total	232	31,237	31,469	48	30,063	30,111	135	23,345	23,480

प्राप्ति स्थान : — हरियाणा खादी तथा ग्राम उद्योग बोर्ड, चण्डीगढ़।
Source:—Haryana Khadi and Village Industries Board, Chandigarh.

खण्ड XX
बिजली तथा शक्ति

इस भाग में हरियाणा में बिजली से सम्बन्धित आंकड़े शामिल हैं। हरियाणा देश का प्रथम राज्य है जिसने इसके सभी 6,745 गांव तथा 81 कस्बों में (1981 की जनगणनानुसार) 100 प्रतिशत बिजली प्रदान की है। हरियाणा के गांवों में उधानी (करनाल) अन्तिम गांव है, जिसमें 29 नवम्बर, 1970 की बिजली पहुंचाई गई। ये आंकड़े केन्द्रीय विद्युत प्राधिकरण, भारत सरकार और राज्य बिजली मण्डल, हरियाणा से लिए गए हैं।

सारणी 20.1 से हरियाणा में एल.टी. और 11 किलोवाट लाईनों का पता चलता है।

सारणी 20.2 से हरियाणा में विभिन्न प्रयोजनों के लिये प्रयुक्त विद्युत शक्ति की खपत का पता चलता है।

सारणी 20.3 से पता चलता है कि हरियाणा में कितने संयोजनों ने विभिन्न उद्देश्यों के लिये बिजली खर्च की।

सारणी 20.4 में वर्ष 1995-96 में उपयोग तथा अवधि अनुसार बिजली के कनेक्शनों के लिये अनिर्णित प्रार्थना-पत्रों की संख्या दी गई है।

सारणी 20.5 में वर्ष 1995-96 तक हरियाणा में विद्युतिकृत नलकूपों की संख्या दी गई है।

सारणी 20.6 में बेची गई इकाईयों तथा प्रति व्यक्ति खपत का दिखाया गया है।

सारणी 20.7 में हरियाणा में लगाई गई उत्पादन क्षमता तथा बिजली की उपलब्धता की सूचना दी गई है।

सारणी 20.8 और 20.9 से अधिष्ठापित प्लांट क्षमता, उत्पन्न की गई बिजली, प्रदाय उपक्रमों का अन्तिम उपभोक्ताओं को विक्रय और भारत में (राज्यवार) उपभोक्ताओं की संख्या और भारत में (राज्यवार) प्रति वर्ग किलोमीटर और प्रति हजार जनसंख्या के हिसाब से लगाई गई प्लांट क्षमता तथा खर्च हुई किलोवाट विद्युत शक्ति का पता चलता है।

सारणी 20.10 में भारत में प्रति व्यक्ति वार्षिक (राज्यवार) बिजली की खपत दर्ज है।

सारणी 20.11 में राज्यवार जनसंख्या ग्रुपों द्वारा वर्गीकृत बिजली दिये गांवों की संख्या दी गई है।

SECTION XX
ELECTRICITY AND POWER

This section contains statistics relating to electricity in the State of Haryana. Haryana is the first State in the country to achieve 100 per cent electrification of all its 6,745 villages and 81 towns (according to 1981 Census). Uchani (Karnal) is the last of Haryana's all villages electrified on 29th November, 1970. The data have been collected from the Central Electricity Authority, Government of India and State Electricity Board, Haryana.

Table 20.1 shows the L.T. and 11 KV. lines in Haryana.

Table 20.2 shows Consumption of electric power for different uses in Haryana.

Table 20.3 shows the number of connections using electricity for various purposes in Haryana.

Table 20.4 shows the number of pending applications for electric connections by uses and period in 1995-96.

Table 20.5 shows the number of the Tubewells energised in Haryana upto the year 1995-96.

Table 20.6 indicates units sold and the per capita consumption of Electricity.

Table 20.7 gives information on installed generation capacity and Power availability in Haryana.

Tables 20.8 and 20.9 show installed plant capacity, electricity generated, utilised and number of consumers in India (Statewise) and installed plant capacity and consumption per square kilometre and per thousand of population in India (Statewise).

Table 20.10 depicts annual per capita (Statewise) consumption of electricity in India.

Table 20.11 indicates the number of villages electrified in various states by population groups.

विजली तथा शक्ति
ELECTRICITY AND POWER
हरियाणा में एल० टी० और 11 किलोवाट लाईनें
L.T. and 11 KV. Lines in Haryana

संख्या No. 20.1

(सर्कट किलोमीटर)
(Circuit Kilometre)

वर्ष / जिला	Year / District	एल०टी० लाईनें L.T. Lines	11 किलोवाट लाईनें 11 KV. Lines	ट्रांसफार्मरों की संख्या Number of Transformers
	1	2	3	4
	1966-67	9,796	7,089	5,390
	1970-71	32,056	22,819	15,236
	1975-76	48,731	30,434	22,968
	1980-81	66,493	35,939	31,385
	1985-86	79,850	40,964	43,601
	1990-91	92,831	48,602	68,883
	1992-93	99,852	51,276	81,122
	1993-94	1,01,151	51,818	84,936
	1994-95	1,01,892	52,815	89,492
1995-96	1995-96	1,02,639	53,159	93,356
हिसार	Hisar	8,013	5,779	8,197
सिरसा	Sirsa	4,774	3,830	5,810
भिवानी	Bhiwani	4,597	4,545	5,649
गुड़गांव	Gurgaon	8,298	3,086	4,819
फरीदाबाद	Faridabad	7,071	2,992	5,732
जीन्द	Jind	5,668	3,443	4,968
महेन्द्रगढ़	Mahendragarh	12,457	4,995	8,349
अम्बाला	Ambala	4,003	2,197	5,218
करनाल	Karnal	16,450	6,594	14,767
कुरुक्षेत्र	Kurukshetra	13,441	6,349	15,509
रोहतक	Rohtak	5,656	3,118	3,610
सोनीपत	Sonipat	5,149	2,802	3,989
यमुनानगर	Yamunanagar	7,062	3,429	6,739

प्राप्ति स्थान :— राज्य विजली मण्डल, हरियाणा।
Source :— State Electricity Board, Haryana.

नोट :— राज्य विजली बोर्ड के पास राज्य के 17 जिलों की नई श्रृंखला के अनुसार सूचना उपलब्ध नहीं है।

Note :— The information according to the new series of 17 districts of the State is not available with the State Electricity Board.

विजली तथा शक्ति
ELECTRICITY AND POWER
 हरियाणा में विजली की खपत
 Consumption of Electricity in Haryana

मंख्या No. 20.2

(लाख किलोवाट)
(Lakh KWH)

वर्ष Year	प्रयोजन Purpose								
	घरेलू Domestic	वाणिज्यिक Commer- cial	औद्योगिक Industrial	सार्वजनिक प्रकाश Public Lighting	सार्वजनिक जल प्रभाग Public Water Works	कृषि Agriculture	कार्यालय/ वर्कशाप कार्य इत्यादि Offices/ Workshops Works etc.	भारी मात्रा Bulk	कुल खपत Total Consump- tion
1	2	3	4	5	6	7	8	9	10
1966-67	293.56	191.83	2,692.73	24.59	..	985.07	..	155.54	4,343.32
1970-71	582.06	320.67	4,772.72	39.08	..	2,985.72	9.67	328.79	9,038.71
1975-76	1,179.56	506.92	7,779.11	60.19	172.72	5,945.83	56.30	372.09	16,072.72
1980-81	2,271.96	729.14	12,202.01	73.81	186.04	9,537.71	64.81	491.70	25,557.18
1985-86	4,860.57	1,126.55	12,904.63	150.23	319.99	13,664.94	147.17	749.47	33,923.55
1990-91	11,375.45	1,749.03	17,451.07	234.10	838.33	27,117.77	421.61	1,326.39	60,513.75
1992-93	14,946.21	2,257.93	19,253.28	379.67	1230.48	40,444.18	507.98	1,939.12	80,958.85
1993-94	15,497.45	2,217.18	17,192.31	402.72	1,461.72	39,591.10	583.74	1,934.88	78,881.10
1994-95	15,502.53	2,456.91	18,848.92	344.35	1,672.30	36,534.15	672.09	2,212.01	78,243.26
1995-96	16,372.31	2,577.25	20,170.13	398.82	1,752.60	39,043.26	763.23	2,444.73	83,522.33

प्राप्ति स्थान : - राज्य विजली मण्डल, हरियाणा।
 Source :— State Electricity Board, Haryana.

बिजली तथा शक्ति
ELECTRICITY AND POWER

हरियाणा में संयोजनों की संख्या
Number of Connections in Haryana

संख्या No. 20.3

वर्ष/जिला Year/District	घरेलू Domestic	वाणिज्यिक Commercial	औद्योगिक Industrial	सार्वजनिक प्रकाश Public lighting	कृषि Agricultural	भारी मात्रा Bulk	जोड़ Total
1	2	3	4	5	6	7	8
1966-67	2,23,903	57,875	9,749	184	20,190	13	3,11,914
1970-71	3,61,746	78,142	17,032	278	86,455	42	5,43,695
1975-76	5,14,251	1,08,748	26,950	437	1,42,685	68	7,93,139
1980-81	7,98,907	1,48,716	42,883	2,073	2,26,469	125	12,19,173
1985-86	12,01,272	1,88,010	54,537	5,989	2,77,327	211	17,27,346
1990-91	18,41,462	2,50,645	67,973	5,726	3,47,803	333	25,13,942
1992-93	21,02,374	2,79,189	72,903	5,570	3,83,239	381	28,43,656
1993-94	22,15,822	2,92,033	74,210	5,602	3,85,427	392	29,73,486
1994-95	23,04,468	3,01,951	74,382	5,180	3,81,457	400	30,67,838
1995-96	23,97,663	3,11,466	76,482	4,872	3,80,181	392	31,71,056
हिसार Hisar	2,67,802	32,354	6,385	318	22,156	56	3,29,071
सिरसा Sirsa	1,19,224	17,413	3,667	200	14,732	26	1,55,262
भिवानी Bhiwani	1,52,090	15,408	4,237	287	13,738	22	1,85,782
गुड़गांव Gurgaon	1,33,531	19,413	7,646	288	30,587	25	1,91,490
फरीदाबाद Faridabad	2,36,205	27,555	13,832	287	16,349	21	294,249
जीन्द Jind	1,54,680	16,499	2,835	298	18,823	52	1,93,187
महेन्द्रगढ़ Mahendragarh	1,61,607	17,751	5,422	473	50,049	28	2,35,330
अम्बाला Ambala	1,50,396	28,368	3,712	220	11,297	36	1,94,029
करनाल Karnal	2,53,096	42,581	9,457	641	79,826	31	3,85,632
कुरुक्षेत्र Kurukshetra	1,69,873	26,069	4,270	493	65,779	21	2,66,505
रोहतक Rohtak	2,57,418	27,376	5,254	406	10,249	40	3,00,743
सोनीपत Sonapat	1,79,949	15,254	4,123	264	17,840	21	2,17,451
यमुनानगर Yamunanagar	1,61,792	25,425	5,642	697	28,756	13	2,22,325

प्राप्ति स्थान : - राज्य बिजली मण्डल, हरियाणा।

Source :— State Electricity Board, Haryana.

नोट : - राज्य बिजली बोर्ड के पास राज्य के 17 जिलों की नई श्रृंखला के अनुसार सूचना उपलब्ध नहीं है।

Note :— The information according to the new series of 17 districts of the State is not available with the State Electricity Board.

विजली तथा शक्ति
ELECTRICITY AND POWER

वर्ष 1995-96 में उपयोग तथा अवधि के अनुसार विजली के कनेक्शनों के लिये अनिर्णित प्रार्थना-पत्र
Pending Applications for Electric Connections by uses and period in 1995-96

संख्या No. 20.4

अवधि		घरेलू	वाणिज्यिक	औद्योगिक	कृषि	अन्य	जोड़
Period		Domestic	Commercial	Industrial	Agricultural	Others	Total
1		2	3	4	5	6	7
3 माह तक	Up to 3 months	32,923	4,864	2,106	2,960	132	42,985
3 माह से 6 माह तक	3 months to 6 months	22,015	2,684	1,313	4,961	49	31,022
6 माह से 1 वर्ष तक	6 months to one year	12,538	1,474	1,053	8,591	49	23,705
1 वर्ष से 2 वर्ष तक	1 year to 2 years	5,978	445	605	12,379	39	19,446
2 वर्ष से 3 वर्ष तक	2 years to 3 years	3,585	190	240	13,941	20	17,976
3 वर्ष से अधिक	3 years and more	3,765	95	102	29,370	36	33,368
जोड़	Total	80,804	9,752	5,419	72,202	325	1,68,502

प्राप्ति स्थान :— राज्य विजली मण्डल, हरियाणा।
Source :— State Electricity Board, Haryana.

बिजली तथा शक्ति
ELECTRICITY AND POWER
हरियाणा में विद्युतिकृत नलकूपों की संख्या
Number of Electrified Tubewells in Haryana

संख्या No. 20.5

(वर्ष के अन्त तक)
(Up to end of the year)

वर्ष/जिला Year/District	कृषि निजी Agricultural Private	कृषि सरकारी Agricultural Government	कृषि लिफ्ट Agricultural Lift	सार्वजनिक जल प्रदाय तथा नल निकास नलकूप Public Water Supply and Sewerage Tubewells	जोड़ Total
1	2	3	4	5	6
1980-81	2,22,674	2,636	151	1,008	2,26,469
1985-86	2,72,282	3,095	158	1,792	2,77,327
1990-91	3,41,729	2,910	154	3,010	3,47,803
1992-93	3,77,174	2,444	162	3,459	3,83,239
1993-94	3,79,454	2,112	212	3,649	3,85,427
1994-95	3,75,755	1,489	235	3,978	3,81,457
1995-96	3,74,349	1,353	232	4,247	3,80,181
हिसार Hisar	21,679	104	7	366	22,156
सिरसा Sirsa	14,483	21	1	227	14,732
भिवानी Bhiwani	13,282	64	133	259	13,738
गुड़गांव Gurgaon	29,951	—	1	635	30,587
फरीदाबाद Faridabad	15,883	26	2	438	16,349
जीन्द Jind	18,550	90	3	180	18,823
महेन्द्रगढ़ Mahendragarh	49,612	32	55	350	50,049
अम्बाला Ambala	10,824	60	16	397	11,297
करनाल Karnal	79,079	366	—	381	79,826
कुरुक्षेत्र Kurukshetra	65,236	171	3	369	65,779
रोहतक Rohtak	10,094	7	11	137	10,249
सोनीपत Sonipat	17,661	13	—	166	17,840
यमुनानगर Yamunanagar	28,015	399	—	342	28,756

प्राप्ति स्थान :— राज्य बिजली मण्डल, हरियाणा।
Source :— State Electricity Board, Haryana.

नोट :— राज्य बिजली बोर्ड के पास राज्य के 17 जिलों की नई श्रृंखला के अनुसार सूचना उपलब्ध नहीं है।

Note :— The information according to the new series of 17 districts of the State is not available with the State Electricity Board.

विजली तथा शक्ति

ELECTRICITY AND POWER

विजली की बेची गई इकाईयां तथा प्रति व्यक्ति खपत
Units sold and per capita consumption of Electricity

संख्या No. 20.6

वर्ष Year	बेची गई इकाईयां* (लाख किलोवाट) Units sold* (lakh K.W.H.)	प्रति व्यक्ति बेची गई इकाईयां (किलोवाट) Units sold per capita (K.W.H.)
1	2	3
1966-67	4,343.32	. .
1967-68	5,429.17	58
1970-71	9,038.71	92
1975-76	16,072.72	147
1980-81	25,557.18	206
1985-86	33,923.55	234
1990-91	60,513.75	371
1991-92	71,388.04	432
1992-93	80,958.85	473
1993-94	78,881.10	447
1994-95	78,243.26	446
1995-96	83,522.33	454

प्राप्ति स्थान :— राज्य बिजली मण्डल, हरियाणा।
Source :— State Electricity Board, Haryana.

* प्रभागों पर प्रयुक्त की गई इकाईयां सम्मिलित हैं तथा अनुपयोगिताओं द्वारा पैदा की गई इकाईयां सम्मिलित नहीं हैं।

* Including units used on works and excluding generation by non-utilities.

PER CAPITA CONSUMPTION OF ELECTRICITY IN HARYANA (In K.W.H.)

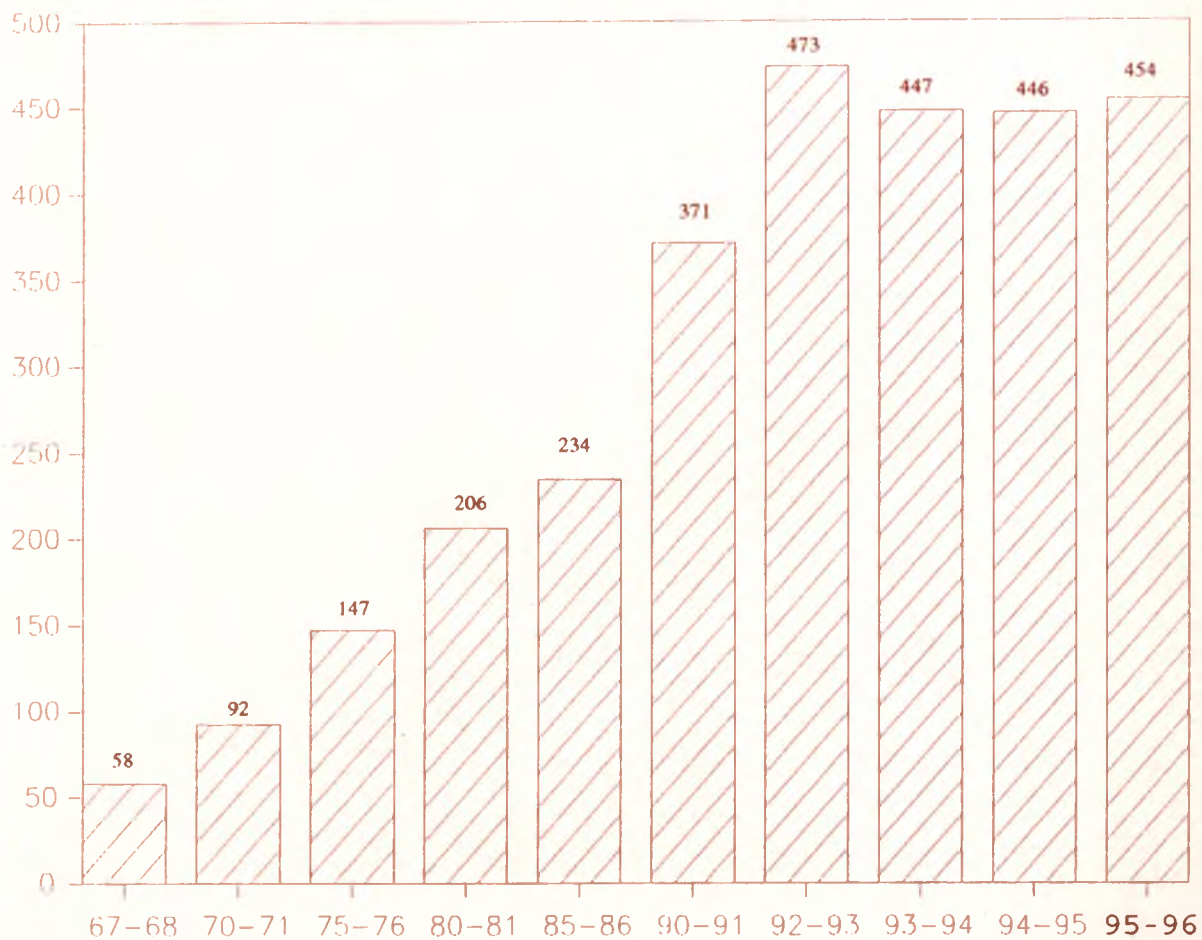

POWER AVAILABILITY IN HARYANA

(In Million K.W.H.)

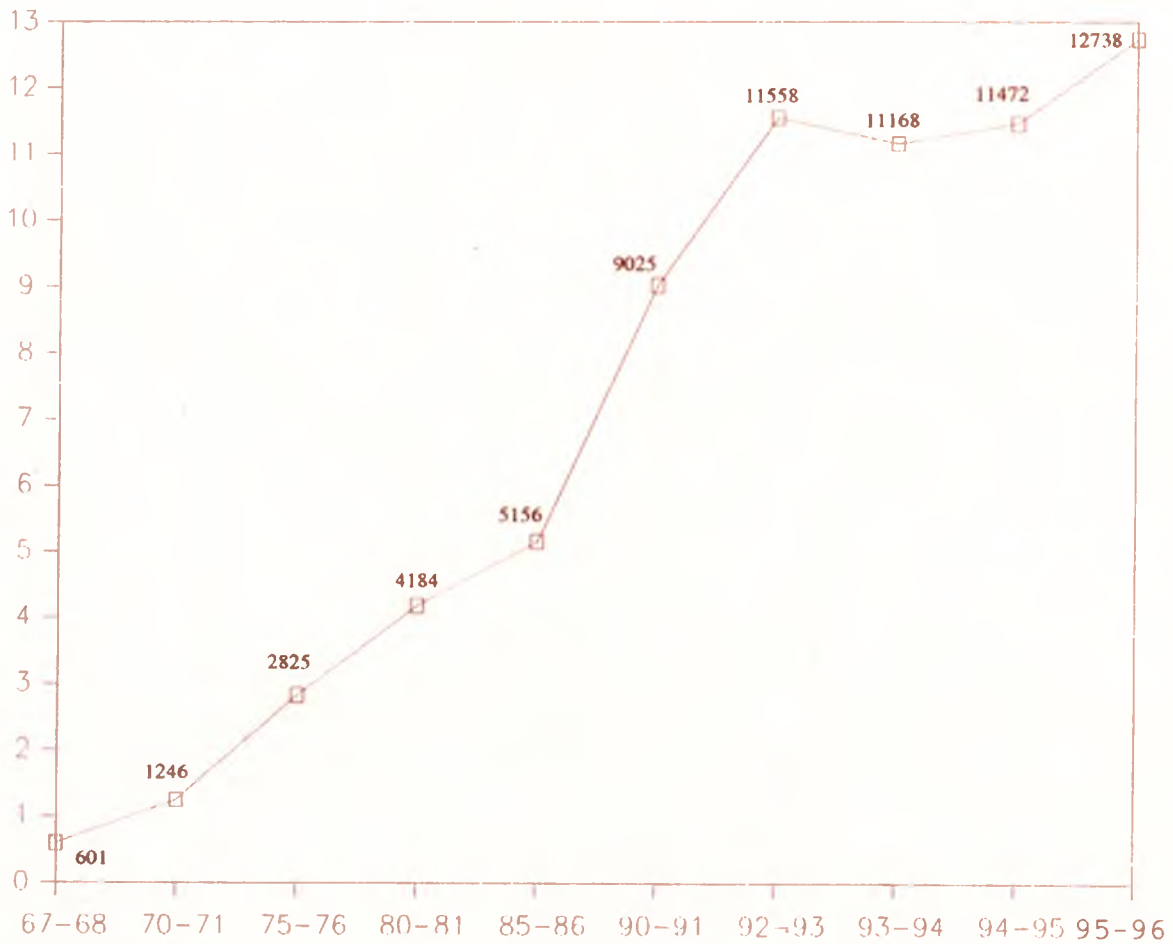

हरियाणा में लगाई गई उत्पादन क्षमता तथा बिजाली की उपलब्धता

**INSTALLED GENERATION CAPACITY AND POWER AVAILABILITY
IN HARYANA**

बिजली तथा
ELECTRICITY
हरियाणा में लगाई गई उत्पादन
Installed Generation Capacity and Power

संख्या No. 20.7

वर्ष Year	लगाई गई उत्पादन क्षमता (मेगावाट ट में) Installed Generation Capacity (in M.W.)				बिजली की Power Availability		
	हाईडल	थर्मल	आंतरिक न दहन प्लांट	जोड़	उत्पादन Generation		
	Hydel	Thermal	Internal combustion plant	Total	हाईडल Hydel	थर्मल Thermal	जोड़ Total
1	2	3	4	5	6	7	8
1967-68	—	24.20	5.2222	29.42	—	21.00	21.00
1968-69	—	24.20	5.2222	29.42	—	11.00	11.00
1969-70	—	24.20	5.2222	29.42	964.00	85.00	1049.00
1970-71	—	24.20	5.2222	29.42	912.00	298.00	1210.00
1971-72	403.00	84.85	4.1919	492.04	1615.00	360.00	1975.00
1972-73	403.00	84.85	4.1919	492.04	1492.00	441.00	1933.00
1973-74	403.30	84.30	4.1919	491.79	1919.00	450.00	2369.00
1974-75	403.30	84.30	4.1919	491.79	1319.00	474.00	1793.00
1975-76	403.30	144.30	4.1919	551.79	2001.00	681.00	2682.00
1967-77	403.30	204.30	3.1919	610.79	1905.00	976.00	2881.00
1977-78	528.30	204.30	3.1919	735.79	1983.00	1017.00	3000.00
198-79	547.30	204.30	3.1919	754.79	3134.00	696.00	3830.00
1979-80	654.00	417.50	2.5050	1074.00	3075.00	897.00	3972.00
1980-81	654.00	417.50	2.5050	1074.00	2967.00	1302.00	4269.00
1981-82	696.00	477.50	3.1919	1176.69	3198.00	1570.00	4768.00
1982-83	721.00	477.50	3.1919	1201.69	3310.00	1498.00	4808.00
1983-84	818.00	477.50	3.9292	1299.42	3252.00	1376.00	4628.00
1984-85	830.00	477.50	3.9292	1311.42	2938.00	1604.00	4542.00
1985-86	831.00	587.50	3.9292	1422.42	3142.00	1634.00	4776.00
1986-87	847.00	697.50	3.9292	1548.42	3397.00	1868.00	5265.00
1987-88	863.00	697.50	3.9292	1564.42	3305.00	2554.00	5859.00
1988-89	871.00	907.50	3.9292	1782.42	3616.00	2471.00	6087.00
1989-90	879.00	877.50	—	1756.50	3490.00	2466.00	5956.00
1990-91	879.00	877.50	—	1756.50	4093.00	2645.00	6738.00
1991-92	879.00	877.50	—	1756.50	3996.00	3606.00	7602.00
1992-93	879.00	877.50	—	1756.50	3927.00	3890.00	7817.00
1993-94	879.00	877.50	—	1756.50	3386.00	3154.00	6540.00
1994-95	884.00	877.50	—	1761.50	3434.00	3732.00	7166.00
1995-96	884.00	877.50	—	1761.50	3342.00	3675.00	7017.00

शक्ति

AND POWER

क्षमता तथा बिजली की उपलब्धता

Availability in Haryana

उपलब्धता (दस लाख किलोवाट) (in Million K.W.H.)			बेची गई बिजली (दस लाख किलोवाट)	संचारण एवं वितरण के समय हुई हानि
अतिरिक्त खपत	खरीदी गई बिजली	बिक्री के लिए उपलब्ध बिजली (8+10-9)	Power sold (in Million kwh)	(दस लाख किलोवाट) (11-12)
Auxiliary consumption	Power Purchased	Power available for sale (8+10-9)		Transmission and distribution losses (in Million kwh) (11-12)
9	10	11	12	13
3.00	583.00	6011.00	501.00	100.00
1.00	908.00	9188.00	662.00	256.00
2.00	24.00	10771.00	799.00	272.00
8.00	44.00	12446.00	903.00	343.00
5.00	106.00	20706.00	1625.00	451.00
11.00	244.00	21666.00	1785.00	381.00
38.00	178.00	25099.00	2092.00	417.00
40.00	342.00	20995.00	1705.00	390.00
63.00	206.00	28225.00	2354.00	471.00
90.00	287.00	30788.00	2541.00	537.00
103.00	78.00	29755.00	2456.00	519.00
76.00	116.00	38700.00	3218.00	652.00
119.00	148.00	40011.00	3270.00	731.00
205.00	120.00	41844.00	3391.00	793.00
240.00	147.00	46755.00	3867.00	808.00
230.00	190.00	47688.00	3946.00	822.00
220.00	289.00	46977.00	3955.00	742.00
219.00	284.00	46077.00	3725.00	882.00
216.00	596.00	51566.00	4256.00	900.00
258.00	681.00	56888.00	4639.00	1049.00
309.00	1199.00	67499.00	5157.00	1592.00
311.00	1750.00	75266.00	5690.00	1836.00
328.00	2300.00	79288.00	5983.00	1945.00
327.00	2614.00	90255.00	6641.00	2384.00
385.00	3336.00	105533.00	7741.00	2812.00
417.00	4158.00	115588.00	8625.00	2933.00
357.00	4985.00	111688.00	8316.00	2852.00
377.00	4683.00	114722.00	8203.00	3269.00
391.00	6112.00	127388.00	8745.00	3993.00

प्राप्ति स्थान : - राज्य बिजली मण्डल, हरियाणा।

Source : - State Electricity Board, Haryana.

विजली तथा शक्ति

ELECTRICITY AND POWER

वर्ष 1993-94 तथा 1994-95 के लिये भारत में लगाई गई प्लांट क्षमता, जनन की गई बिजली और प्रदाय उपक्रमों का अन्तिम उपभोक्ताओं को विक्रय (राज्यवार)

Installed Plant Capacity, Electricity Generated and Utilised in India for the Years 1993-94 and 1994-95 (Statewise)

संख्या No. 20.8 (जारी contd.)

राज्य का नाम	1993-94				1994-95*				
	लगाई गई प्लांट-क्षमता (मेगावाट)@	पैदा की गई कुल 10 लाख किलोवाट)@	प्रदाय उपक्रमों का अन्तिम उपभोक्ताओं को विक्रय (10 लाख किलोवाट)	उपभोक्ताओं की संख्या	लगाई गई प्लांट-क्षमता (मेगावाट)@	पैदा की गई कुल 10 लाख किलोवाट)@	प्रदाय उपक्रमों का अन्तिम उपभोक्ताओं को विक्रय (10 लाख किलोवाट)	उपभोक्ताओं की संख्या	
Name of the State	Installed Plant Capacity (M.W.)@	Generated Gross (Million KWH)@	Sales to ultimate consumers in the State excluding inter-State Sales (Million kwh)	Number of consumers	Installed Plant Capacity (M.W.)@	Generated Gross (Million KWH)@	Sales to ultimate consumers in the State excluding inter-State Sales (Million kwh)	Number of consumers	
1	2	3	4	5	6	7	8	9	
अ. उपयोगिताएं	A. Utilities								
आंध्र प्रदेश	Andhra Pradesh	4,727	19,959	21,527	83,69,265	5,209	21,141	23,638	87,17,278
असम	Assam	577	940	1,628	6,31,048	597	1,255	1,676	4,73,566
बिहार	Bihar	1,550	2,986	9,134	16,86,632	1,765	2,700	9718	17,40,595
गुजरात	Gujarat	4,939	24,121	22,505	67,79,398	4,939	24,934	23,393	71,94,374
हरियाणा	Haryana	1,780	6,677	7,888	29,73,486	1,780	7,418	7,624	30,67,838
हिमाचल प्रदेश	Himachal Pradesh	272	977	1,179	10,87,921	274	1,132	1,380	11,29,878
जम्मू और काश्मीर	Jammu and Kashmir	337	790	1,594	6,46,394	362	879	1,640	6,46,394
केरल	Kerala	1,484	5,822	6,244	41,96,345	1,492	6,571	6,975	44,61,883
मध्य प्रदेश	Madhya Pradesh	3,783	14,382	18,397	64,59,247	3,864	16,597	20,451	68,65,299
महाराष्ट्र	Maharashtra	9,339	41,417	36,764	1,21,74,824	9,987	46,561	40,888	1,26,93,972
कर्नाटक	Karnataka	3,168	14,344	14,108	65,02,498	3,377	16,830	15,989	68,68,035
नागालैंड	Nagaland	7	2	87	1,01,980	7	3	77	1,01,980
उड़ीसा	Orissa	1,742	5,373	5,966	11,21,047	1,952	5,765	6,326	12,45,210
पंजाब	Punjab	3,509	16,322	14,550	43,43,027	3,509	17,175	15,951	43,98,063
राजस्थान	Rajasthan	1,943	8,529	11,195	37,27,555	1,949	8,773	11,891	41,26,824
तामिलनाडू	Tamilnadu	4,317	17,627	20,856	95,56,420	4,737	19,917	23,615	101,17,467
त्रिपुरा	Tripura	53	154	174	1,10,882	53	174	198	1,24,849
उत्तर प्रदेश	Uttar Pradesh	5,575	19,847	23,392	56,08,597	6,075	21,675	25,524	59,05,278
पश्चिम बंगाल	West Bengal	3,525	13,585	11,125	32,32,160	3,550	14,296	11,643	34,60,448
मणीपुर	Manipur	12	3	216	1,16,374	12	3	214	1,25,728

विजली तथा शक्ति
ELECTRICITY AND POWER

वर्ष 1993-94 तथा 1994-95 के लिये भारत में लगाई गई प्लांट क्षमता, जनन की गई विजली और प्रदाय उपक्रमों का अन्तिम उपभोक्ताओं को विक्रय (राज्यवार)

Installed Plant Capacity, Electricity Generated and Utilised in India for the Years 1993-94 and 1994-95 (Statewise)

संख्या No. 20.8 (समाप्त conclud.)

राज्य का नाम	1993-94				1994-95*				
	लगाई गई प्लांट-क्षमता (मैगावाट)@	पैदा की गई कुल 10 लाख किलोवाट)@	प्रदाय उपक्रमों का अन्तिम उपभोक्ताओं को विक्रय (10 लाख किलोवाट)	उपभोक्ताओं की संख्या	लगाई गई प्लांट-क्षमता (मैगावाट)@	पैदा की गई कुल 10 लाख किलोवाट)@	प्रदाय उपक्रमों का अन्तिम उपभोक्ताओं को विक्रय (10 लाख किलोवाट)	उपभोक्ताओं की संख्या	
Name of the State	Installed Plant Capacity (M.W.)@	Generated Gross (Million KWH)@	Sales to ultimate consumers in the State excluding inter-State Sales (Million kwh)	Number of consumers	Installed Plant Capacity (M.W.)@	Generate Gross (Million KWH)@	Sales to ultimate consumers in the State excluding inter-State Sales (Million kwh)	Number of consumers	
1	2	3	4	5	6	7	8	9	
मेघालय	Meghalaya	194	584	207	95,527	194	378	268	97,838
सिक्किम	Sikkim	34	51	54	35,942	34	59	66	40,882
अरुणाचल प्रदेश	Arunachal Pradesh	39	60	61	80,513	39	68	62	80,513
गोआ	Goa	--	--	670	2,95,718	--	--	702	296,242
मिजोरम	Mizoram	24	16	76	54,750	25	20	86	54,750
दामोदर घाटी निगम D.V.C.		2,242	6,913	--	58	2,241	6,913	--	58
केन्द्रीय सरकार	Central Govt. Projects	20,993	1,00,208	--	--	22,525	1,06,862	--	--
परियोजनाएं									
संघीय क्षेत्र	Union Territories—								
(क) देहली	(a) Delhi	552	2,280	7,419	19,57,414	586	2,303	7,826	19,57,414
(ख) शेष	(b) Rest	36	81	1,553	3,67,025	37	88	1,808	4,06,105
कुल भारत (उपयोगिताएं)	Total India (Utilities)	76,753	3,24,050	2,38,569	8,23,12,047	81,171	3,50,490	2,59,629	8,63,98,761

* अन्तिम

प्राप्ति स्थान :—केन्द्रीय विद्युत प्राधिकरण, नई दिल्ली।

*Provisional

Source :—Central Electricity Authority, New Delhi.

@ लगाई गई क्षमता और संयुक्त परियोजनाओं द्वारा पैदा की गई विजली, सम्बन्धित राज्यों के भागों के अनुसार दर्शायी गयी है।

@ The installed plant capacity and generation of jointly owned projects has been shown as divided between the partners as their shares.

बिजली तथा शक्ति

ELECTRICITY AND POWER

भारत में 1994-95 के दौरान राज्यवार प्रति वर्ग किलोमीटर तथा प्रति हजार व्यक्तियों पर लगाई गई प्लांट क्षमता तथा खपत की गई बिजली
(केवल उपयोगिताओं के लिए)

Statewise Installed Plant Capacity and Energy Consumed per Square Kilometre and per Thousand of population
during 1994-95 in India (For utilities only)

संख्या No. 20.9

राज्य का नाम	लगाई गई क्षमता @		खपत की गई बिजली		
	Installed Capacity @		Energy Consumed		
Name of the State	प्रति	प्रति वर्ग	प्रति	प्रति वर्ग	
	1,000 की आबादी में (किलोवाट)	किलोमीटर (किलोवाट)	1,000 की आबादी में (किलोवाट)	किलोमीटर (किलोवाट)	
	Per 1,000 Population (K.W.)	Per square Kilometre (K.W.)	Per 1,000 Population (K.W.H.)	Per square Kilometre (K.W.H.)	
1	2	3	4	5	
आंध्र प्रदेश	Andhra Pradesh	76.33	18.94	3,33,739	85,942
असम	Assam	26.65	7.65	69,166	21,367
बिहार	Bihar	20.43	10.14	1,04,016	55,890
गुजरात	Gujarat	119.59	25.20	5,31,155	1,19,337
हरियाणा	Haryana	107.88	40.45	4,28,338	1,72,442
हिमाचल प्रदेश	Himachal Pradesh	52.69	4.89	2,49,453	24,788
जम्मू और काश्मीर	Jammu and Kashmir	47.01	1.63	1,96,092	7,380
केरल	Kerala	51.27	38.26	2,27,985	1,79,477
मध्य प्रदेश	Madhya Pradesh	58.37	8.72	2,87,555	46,118
महाराष्ट्र	Maharashtra	126.58	32.43	4,82,883	1,32,877
मणीपुर	Manipur	6.67	0.55	1,07,219	9,585
कर्नाटक	Karnataka	75.04	17.59	3,36,330	83,367
नागालैंड	Nagaland	5.83	0.41	56,876	4,644
उड़ीसा	Orissa	61.58	12.51	1,87,078	40,628
पंजाब	Punjab	172.86	70.18	7,46,266	3,16,727
राजस्थान	Rajasthan	44.30	5.70	2,50,389	34,745
तामिलनाडू	Tamilnadu	84.76	36.44	4,08,019	1,81,573
त्रिपुरा	Tripura	18.93	5.30	66,149	18,882
उत्तर प्रदेश	Uttar Pradesh	43.67	20.88	1,72,194	87,588
पश्चिम बंगाल	West Bengal	52.13	39.89	1,60,856	1,31,186
मेघालय	Meghalaya	107.78	8.82	1,39,105	11,949
सिक्किम	Sikkim	85.00	4.86	1,44,736	9,301
अरुणाचल प्रदेश	Arunachal Pradesh	43.33	0.46	65,191	740
गोआ	Goa	--	--	5,59,540	1,89,627
मिजोरम	Mizoram	35.71	1.19	1,11,543	4,080
भारत	All India	95.91	24.69	2,87,214	78,980

प्राप्ति स्थान : - केन्द्रीय विद्युत प्राधिकरण, नई दिल्ली।

Source :—Central Electricity Authority, New Delhi.

@ संयुक्त परियोजनाओं की क्षमता सम्बन्धित राज्यों के अनुपात के अनुसार विभाजित की गई है।

@ The capacity of jointly owned projects has been shown distributed in ratio of respective States.

भारत में बिजली की प्रति व्यक्ति वार्षिक खपत (राज्यवार)

**PER CAPITA ANNUAL CONSUMPTION OF ELECTRICITY IN INDIA
(STATEWISE)**

ELECTRICITY

वर्ष 1993-94 तथा 1994-95 के दौरान भारत में

Annual per capita consumption of Electricity in India during

संख्या No. 20.10

राज्य का नाम Name of the State	1993-94								
	उपयोगिताएं Utilities						अनुपयोगिताएं Non-utilities	कुल जोड़ Grand Total	
	घरेलू Domestic	वाणिज्यिक Commercial	औद्योगिक Industrial including public water works and miscellaneous	सार्वजनिक Public lighting	कृषि Agricultural	जोड़ Total			
1	2	3	4	5	6	7	8	9	
आंध्र प्रदेश Andhra Pradesh	47.24	9.84	115.29	2.22	134.48	309.07	35.89	344.96	
असम Assam	16.78	6.07	43.12	0.89	1.77	68.63	26.35	94.98	
बिहार Bihar	6.69	3.80	73.94	0.31	15.14	99.88	25.90	125.78	
दिल्ली Delhi	—	—	—	—	—	—	—	—	
गुजरात Gujarat	58.04	20.45	238.54	2.62	200.21	519.86	67.47	587.33	
हरियाणा Haryana	88.91	12.72	121.47	2.31	227.15	452.56	38.26	490.82	
हिमाचल प्रदेश Himachal Pradesh	58.12	16.89	138.78	0.76	2.50	217.05	1.47	218.52	
जम्मू और काश्मीर Jammu and Kashmir	43.20	26.47	88.68	3.69	32.89	194.93	0.13	195.06	
केरल Kerala	69.15	28.23	96.92	3.95	8.65	206.90	8.52	215.42	
मध्य प्रदेश Madhya Pradesh	40.24	8.67	132.05	1.49	81.26	263.71	46.83	310.54	
महाराष्ट्र Maharashtra	77.84	29.45	223.72	4.23	107.44	442.68	16.41	459.09	
मणिपुर Manipur	50.00	6.94	47.61	3.78	2.70	111.03	—	111.03	
कर्नाटक Karnataka	48.48	8.01	111.05	3.32	130.33	301.19	26.53	327.72	
नागालैंड Nagaland	33.80	6.22	24.68	1.44	—	66.14	1.78	67.92	
उड़ीसा Orissa	44.48	8.95	115.08	0.90	10.25	179.66	133.82	313.48	
पंजाब Punjab	98.68	20.55	268.23	1.54	300.89	689.89	12.63	702.52	
राजस्थान Rajasthan	33.34	11.48	115.86	1.19	78.73	240.60	15.52	256.12	
तामिलनाडू Tamilnadu	58.86	20.52	182.12	2.71	99.51	363.72	22.32	386.04	
त्रिपुरा Tripura	16.84	7.68	23.41	2.02	9.62	59.57	—	59.57	
उत्तर प्रदेश Uttar Pradesh	35.66	11.73	49.92	1.72	61.52	160.55	25.19	185.74	
पश्चिम बंगाल West Bengal	37.27	15.69	90.87	1.23	11.26	156.32	14.99	171.31	
मेघालय Meghalaya	40.40	11.26	57.10	1.04	0.15	109.95	—	109.95	
सिक्किम Sikkim	56.52	26.41	20.57	19.00	—	122.50	—	122.50	
अरुणाचल प्रदेश Arunachal Pradesh	47.23	7.91	10.58	0.80	—	66.52	—	66.52	
गोआ Goa	137.27	38.24	353.07	9.51	6.51	544.60	43.89	588.49	
दमन और दीव Damman & Diu	101.82	60.45	988.64	12.64	18.54	1182.09	—	1182.09	
मिजोरम Mizoram	74.72	7.53	14.51	4.53	—	101.29	—	101.29	
भारत All India	48.82	15.93	122.13	2.18	79.62	268.68	30.28	298.96	

तथा शक्ति

AND POWER

बिजली की प्रति व्यक्ति वार्षिक खपत (राज्यवार)

the year 1993-94 and 1994-95 (Statewise)

1994-95						अनुपयोगिताएं Non-utilities	कुल जोड़ Grand Total
		उपयोगिताएं Utilities					
घरेलू Domestic	वाणिज्यिक Commercial	औद्योगिक बिजली जिस में सार्वजनिक जल प्रभाग तथा विविध शामिल हैं Industrial including public water works and miscellaneous	सार्वजनिक प्रकाश Public lighting	कृषि Agricultural	जोड़ Total		
10	11	12	13	14	15	16	17
46.87	9.64	115.90	2.21	159.11	333.73	39.82	373.55
15.83	6.76	43.89	0.92	1.76	69.16	28.49	97.65
7.88	4.52	76.36	0.32	14.93	104.01	29.73	133.74
338.82	171.12	201.79	14.04	7.02	732.79	14.69	747.48
61.84	21.43	251.97	2.64	192.50	530.38	78.05	608.43
75.86	13.80	131.48	1.94	205.25	428.33	38.45	466.78
63.75	18.64	164.20	0.80	2.16	249.55	4.00	253.55
44.34	27.17	87.27	3.75	33.64	196.17	0.15	196.32
75.89	31.69	107.69	3.81	8.87	227.95	8.59	236.54
44.53	8.70	135.25	1.66	97.42	287.56	47.45	335.01
80.92	30.30	228.62	4.42	138.59	482.85	17.51	500.36
56.17	7.04	35.50	2.36	6.34	107.41	—	107.41
52.85	8.16	116.30	3.33	155.68	336.32	27.60	363.92
28.56	6.49	20.13	2.06	—	57.24	1.74	58.98
60.29	10.81	102.24	1.09	12.63	187.06	145.58	332.64
117.23	23.41	295.05	1.67	308.71	746.07	10.30	756.37
35.05	12.67	123.07	1.30	78.30	250.39	19.14	269.53
67.87	27.68	201.11	2.57	108.77	408.00	21.97	429.97
15.91	7.95	28.51	3.31	10.60	66.28	—	66.28
41.38	12.85	51.60	2.00	64.36	172.19	31.88	204.07
42.61	20.76	82.08	1.27	14.14	160.86	14.30	175.16
23.76	24.72	88.66	1.67	0.78	139.59	—	139.59
67.72	25.41	24.67	25.26	—	143.06	—	143.06
28.25	4.84	26.55	6.12	—	65.76	—	65.76
137.00	39.17	363.66	10.21	7.43	557.47	44.35	601.82
110.09	65.55	1347.27	15.64	9.18	1547.73	—	1547.73
84.95	7.57	14.73	4.49	—	111.74	—	111.74
53.01	17.67	126.51	2.29	87.73	287.21	32.89	320.10

प्राप्ति स्थान :—केन्द्रीय विद्युत प्राधिकरण, नई दिल्ली।

Source :—Central Electricity Authority, New Delhi

बिजली
ELECTRICITY
राज्यवार जनसंख्या ग्रुपों द्वारा वर्गीकृत बिजली
Number of Villages Electrified in Various

संख्या No. 20.11

राज्य का नाम Name of the State	(31-3-94 को) (As on 31st March, 1994)								
	जनसंख्या ग्रुप Population Groups							जोड़ Total	
	गांवों की कुल संख्या Total No. of Villages	0—499	500—999	1,000 1,999	2,000 4,999	5,000 9,999	10,000 and above		
	1	2	3	4	5	6	7	8	9
आंध्र प्रदेश	Andhra Pradesh	27,379	8,837	5,227	6,464	5,609	1,058	163	27,358‡
अरुणाचल प्रदेश+	Arunachal Pradesh+	3,257	1,612	146	63	16	2	0	1,839
असम*	Assam*	21,995	10,178	5,791	2,976	731	26	1	21,495
बिहार+	Bihar+	67,546	22,563	11,970	8,035	4,100	860	175	47,703
दिल्ली	Delhi	—	—	—	—	—	—	—	—
गोआ	Goa	386	111	54	95	85	31	1	377‡
गुजरात	Gujarat	18,114	4,636	4,956	5,108	2,725	418	49	17,892‡
हरियाणा	Haryana	6,745	1,499	1,776	1,883	1,346	221	20	6,745
हिमाचल प्रदेश	Himachal Pradesh	16,807	15,062	1,241	363	92	3	0	16,761‡
जम्मू और काश्मीर+	Jammu and Kashmir+	6,477	3,628	1,556	763	224	9	1	6,181
कर्नाटक	Karnataka	27,028	10,809	7,321	5,219	2,709	393	32	26,483‡
केरल	Kerala	1,219	5	2	13	72	222	905	1,219
मध्य प्रदेश	Madhya Pradesh	71,352	42,692	16,195	5,947	1,292	87	6	66,219
महाराष्ट्र	Maharashtra	39,354	13,571	12,300	8,940	3,600	579	116	39,106‡
मणीपुर+	Manipur+	2,035	1,267	250	174	82	9	0	1,782
मेघालय	Meghalaya	4,902	2,035	267	81	24	0	0	2,407
मिजोरम+	Mizoram+	721	395	132	60	30	0	0	617
नागालैंड	Nagaland	1,112	668	239	143	41	7	1	1,099
उड़ीसा	Orissa	46,553	20,548	8,150	3,381	805	22	2	32,908
पंजाब	Punjab	12,342	4,434	3,712	2,819	1,256	120	1	12,342
राजस्थान	Rajasthan	34,968	13,370	7,986	5,208	2,278	311	18	29,171
सिक्किम	Sikkim	440	202	136	59	8	0	0	405‡
तामिलनाडू	Tamilnadu	15,831	2,524	3,169	4,568	4,379	1,000	182	15,822‡
त्रिपुरा+	Tripura+	856(4727)*	2,676	464	222	65	1	0	3,428
उत्तर प्रदेश+	Uttar Pradesh+	1,12,566	39,065	23,220	15,536	6,318	715	52	84,904
पश्चिम बंगाल+	West Bengal+	38,024	10,509	8,202	5,858	3,507	648	82	28,806
कुल भारत	Total All India	5,79,132	2,33,476	1,24,659	84,166	41,521	6,770	1,807	4,94,191

+ जनसंख्या ग्रुपवार जोड़ अनुमानित है।

+ Population groupwise break-up is estimated.

@ Break up not included for 1962 non-census villages electrified.

*1971 की जनगणना के अनुसार।

*As per 1971 Census.

‡बाकी के गांव सम्भव नहीं है।

‡Remaining Villages are not feasible.

तथा शक्ति

AND POWER

दिये गांवों की संख्या (1981 की जनगणना के अनुसार)

States by Population Groups (1981 Census)

(31-3-1995 को) (As on 31st March, 1995)									
जनसंख्या ग्रुप Population Groups									
बिजली दिये गये गांवों की प्रतिशतता Percentage of electrified villages	गांवों की कुल संख्या Total No. of villages	0—499	500—999	1,000—1,999	2,000—4,999	5,000—9,999	10,000 and above	जोड़ Total	बिजली दिये गये गांवों की प्रतिशतता Percentage of electrified villages
10	11	12	13	14	15	16	17	18	19
100.00	27,379	8,837	5,227	6,464	5,609	1,058	163	27,358‡	100.00
56.46	3,257	1,922	146	63	16	2	0	2,149	65.98
97.73	21,995	10,178	5,791	2,976	731	26	1	21,665@	98.50
70.62	67,546	22,603	11,980	8,040	4,102	861	176	47,762	70.71
—	214	18	36	73	72	15	0	214	100.00
100.00	386	111	54	95	85	31	1	377‡	100.00
100.00	18,114	4,636	4,956	5,108	2,725	418	49	17,892‡	100.00
100.00	6,745	1,499	1,776	1,883	1,346	221	20	6,745	100.00
100.00	16,807	15,062	1,241	363	92	3	0	16,761‡	100.00
95.43	6,477	3,678	1,556	763	224	9	1	6,231	96.20
100.00	27,028	10,609	7,321	5,219	2,709	393	32	26,483‡	100.00
100.00	1,219	5	2	13	72	222	905	1,219	100.00
92.81	71,352	43,626	16,280	5,947	1,292	87	6	67,238	94.23
100.00	39,354	13,571	12,300	8,940	3,600	579	116	39,106‡	100.00
87.57	2,035	1,330	255	174	85	9	0	1,853	91.06
49.10	4,902	2,035	267	81	24	0	0	2,407	49.10
85.57	721	460	132	60	30	0	0	682	94.59
98.83	1,112	668	239	143	41	7	1	1,099	98.83
70.69	46,553	20,718	8,190	3,394	805	22	2	33,131	71.17
100.00	12,342	4,434	3,712	2,819	1,256	120	1	12,342	100.00
83.42	34,968	13,874	8,098	5,274	2,295	311	18	29,870	85.42
92.05	440	202	136	59	8	0	0	405‡	100.00
99.94	15,831	2,524	3,169	4,568	4,379	1,000	182	15,822‡	100.00
72.52	856(4727)*	2,826	464	222	65	1	0	3,578	75.69
75.43	1,12,566	39,390	23,280	15,566	6,326	720	52	85,334	75.81
75.76	38,024	10,759	8,232	5,888	3,507	648	82	29,116	76.57
85.33	5,79,132	2,36,337	1,25,001	84,310	41,551	6,776	1,808	4,97,745@	85.95

प्राप्ति स्थान :— केन्द्रीय विद्युत प्राधिकरण, नई दिल्ली।

Source :—Central Electricity Authority, New Delhi.

खण्ड XXI**व्यापार**

इस अनुभाग में चुने हुए पदार्थों का भारत के अन्य राज्यों में हरियाणा से निर्यात और उस में आयात सम्बन्धी सूचना दी गई है। यह सूचना केवल रेल से संबंधित है। इस अनुभाग में दिये गये आंकड़े महानिदेशक, वाणिज्यिक जानकारी तथा सांख्यिकी, वाणिज्य मंत्रालय, भारत सरकार कलकत्ता से प्राप्त किए गए हैं।

सारणी 21.1 में रेल द्वारा 78 चुने हुए पदार्थों का हरियाणा से अन्य राज्यों को निर्यात सम्बन्धी सूचना दी गई है।

सारणी 21.2 में रेल द्वारा 78 चुने हुए पदार्थों का हरियाणा में अन्य राज्यों से आयात सम्बन्धी सूचना दी गई है।

SECTION XXI**TRADE**

This section contains information on exports from and imports into Haryana of selected commodities with other States in India. It relates to rail-borne trade in Haryana. Data given in this section have been taken from the Director-General of Commercial Intelligence and Statistics, Ministry of Commerce, Government of India, Calcutta.

Table 21.1 indicates exports from Haryana of the selected 78 commodities to other States in India by rail only.

Table 21.2 indicates imports into Haryana of the selected 78 commodities from other States in India by rail only.

व्यापार
TRADE
हरियाणा से भारत के अन्य राज्यों
Exports from Haryana to Other States

संख्या No. 21.1 (जारी contd.)

वस्तुएं Commodities	इकाई Unit	1967-68	1970-71	
1	2	3	4	
1. पशु (भेड़ तथा बकरियों के अतिरिक्त)	Cattle (excluding Sheep and Goats)	In Nos.	49,661	69,636
2. घोड़े तथा खच्चर	Horses, Ponies and Mules	„	54	158
3. भेड़ तथा बकरियां	Sheep and Goats	„	33,019	985
4. पशु-पशुधन अन्य	Animals Live-stock others	„	1,560	149
5. हड्डियां	Bones	Qtls.	23,884	15,301
6. ईंटें	Bricks	„	16,541	11,013
7. सीमेंट	Cement	„	24,45,760	22,83,119
8. कोयला	Coal and coke	„	21,657	29,297
9. कहवा	Coffee	„	24	..
10. सूती बटा हुआ धागा (भारतीय)	Cotton Twisted yarn-Indian	„	35,347	21,890
11. सूती बटा हुआ धागा (विदेशी)	Cotton Twisted Yarn-Foreign	„	153	655
12. भारतीय सूती कपड़े के टुकड़े	Cotton Piece goods-Indian	„	9,774	2,517
13. विदेशी सूती कपड़े के टुकड़े	Cotton Piece goods-Foreign	„	166	..
14. आंवला	Myrobalans	„	..	8
15. ताजे फल तथा सब्जियां	Fresh Fruits and Vegetables	„
16. सूखे फल	Fruits Dried	„	252	89
17. अण्डे	Eggs	„
18. कांच	Glass	„	27,970	45,635
19. चने तथा चने के पदार्थ	Gram and Gram products	„	9,36,882	25,11,659
20. चने तथा चने के पदार्थों के अतिरिक्त दालें	Pulses other than Gram and Gram Products	„	4,63,331	2,37,116
21. मक्की	Maize	„	71,690	50,163
22. ज्वार	Jowar	„	17,294	10,251
23. बाजरा	Bajra	„	97,527	5,87,184
24. ज्वार तथा बाजरा के अतिरिक्त मोटा अनाज	Milletts other than Jowar and Bajra	„	2,129	54
25. भूसी वाले चावल (धान)	Rice not husked (paddy)	„	16,825	13,141
26. बिना भूसी वाले चावल	Rice husked	„	11,84,600	25,35,684
27. गेहूं	Wheat	„	5,94,717	39,13,003
28. गेहूं का आटा	Wheat Flour	„	17,619	1,37,804
29. अनाज, दालें और अन्य	Grain, Pulses and others	„	10,95,518	4,32,362
30. भारतीय सन तथा अन्य रेशे	Hemp, Indian	„	123	35
31. खालें-कच्ची	Hides-raw	„	1,727	3,164

व्यापार

TRADE

को निर्यात (केवल रेल द्वारा)

in India (By Rail only)

1975-76	1980-81	1985-86	1990-91	1992-93	1993-94	1994-95 (P)
5	6	7	8	9	10	11
83,514	32,705	89,959	1,46,954	240	30,841	14,106
152	24	230	60	16,920	24	3,606
1,741	20	720	360	..	3,840	..
1,244	3,651	4,583	7,790	2,974	13,858	24,402
25,996	26,111	18,900	11,943	3,680	4,480	11,470
10,153	487	90	360
10,51,203	6,18,405	18,85,094	41,11,660	30,11,570	27,18,260	32,75,790
440	3,239	1,676	..	590	300	2,350
..	..	304	3,210	..
24,405	1,270	137	..	230	780	60
..	6	..	550	..	810	60
3,992	347	..	90
84	493	..	230	30
..
..	85,940	5,874	7,710	8,160	13,400	3,840
156	42	74	210
..	..	205	180
58,800	69,059	20,302	2,060	50	5,370	2,260
7,67,865	8,44,028	2,63,787	3,73,526	93,130	12,493	..
2,28,067	33,230	15,129	7,290	11,880	6,738	13,800
1,50,162	3,223	8,540	14,040	2,000	2,440	11,180
9,763	7,790	18,021	1,320	240	..	960
4,87,393	3,55,515	23,860	5,960	2,248	1,826	..
7,804	250	240	230	460
20,570	2,63,225	1,14,186	5,58,940	7,51,930	8,92,520	2,94,790
27,84,301	1,23,40,258	54,85,443	2,21,840	1,28,850	18,530	478
42,12,313	82,44,233	15,93,159	42,48,228	42,83,770	30,10,019	4,24,115
2,003	84,557	5,040	1,49,830	5,85,678	26,250	50,460
8,70,876	3,12,972	1,43,350	1,35,273	86,880	61,220	31,080
55	245	..	10
3,053	2,310	4,526	8,880	660	3,950	2,870

बाजार
TRADE
हरियाणा से भारत के अन्य राज्यों
Exports from Haryana to Other States

संख्या No. 21.1 (जारी contd.)

वस्तुएं Commodities	इकाई Unit	1967-68	1970-71
1	2	3	4
32. चमड़ा-कच्चा	Skins-raw	69	12
33. कमाई हुई कालें और रंगा हुआ चमड़ा	Hides tanned and leather	349	1,674
34. कच्चा पटसन (ढीली गांठ)	Jute raw (loose bales)	46	592
35. कच्चा पटसन (पक्की गांठ)	Jute raw (pucca bales)	31	51
36. बोरियां और कपड़ा	Gunny bags and cloth	8,570	8,266
37. अन्य पटसन निर्माण	Other Jute manufacture
38. बनावटी रेशमी सामान टुकड़े	Artificial Silk piece goods
39. ऊनी सामान टुकड़े	Woolen piece goods
40. मशीन औजार	Machinery Equipments
41. धातु उत्पादन	Metal Products
42. जूते	Shoes (as footwears)
43. खनिज लोहा	Iron
44. लोहे तथा इस्पात की छड़े, चादरें आदि	Iron and Steel bars	9,65,471	7,27,316
45. लाख तथा चमड़ा	Lac and Shellac	54	..
46. बीड़ी के पत्ते	Bidi Leaves
47. चूना तथा चूने का पत्थर	Lime and Limestone	4,946	24,329
48. कच्चा मँगनीज	Manganese Ore	..	1
49. अरंड की खली	Oilcakes—castor	23,638	302
50. अन्य खलियां	Oilcakes—other	4,23,185	2,90,439
51. तेल खनिज	Oil Minerals
52. मिट्टी का तेल	Kerosene oil	20,808	592
53. वनस्पति तेल-अरंड	Vegetable oils—castor	6	680
54. वनस्पति तेल-नारियल	Vegetable oils—Coconut	..	2
55. वनस्पति तेल-मूंगफली	Vegetable oils—Groundnut	1	88
56. सरसों का तेल	Mustard oils
57. वनस्पति तेल - अन्य	Vegetable oils—Other	38,020	52,653
58. तिलहन-अरंड	Oilseeds—Castor	69	2,861
59. बिनौले	Oilseeds—Cotton	43,549	3,952
60. मूंगफली के बीज	Oilseeds—Groundnut	1,916	593
61. तिलहन - अलसी	Oilseeds—Linseed	1,481	185
62. तिलहन - तोरिया और सरसों	Oilseeds—Rape and Mustard	3,76,767	3,19,811
63. तिलहन - तिल्ली	Oilseeds—Til or Jinjili	1,853	744
64. रबड़ - कच्ची	Rubber-raw	210	..

व्यापार

TRADE

को निर्यात (केवल रेल द्वारा)
in India (By Rail only)

1975-76	1980-81	1985-86	1990-91	1992-93	1993-94	1994-95 (P)
5	6	7	8	9	10	11
877	..	7,477	650
1,292	285	..	250
2,284	12	669	20	40
..	1	204
24,715	6,788	3,695	1,360	20
..	367	2	..	20	5,900	520
..	20	260	..	150
..	5,072	1,185	3,850	640	940	60
..	13,534	7,778	1,190	3,310	1,870	240
..	7,994	2,421	1,950	1,750	4,910	610
..	70	107	30	..
..	..	19	..	1,810
9,57,740	3,67,096	94,989	58,259	30,610	27,520	16,326
280	237	185	..	100
..	16	150
1,204	186	971	3,330	80	710	..
90	6,300
..	1,439	..	1,600	..	1,200	..
3,76,860	2,24,950	3,92,845	4,89,340	2,96,150	2,71,900	..
..	454	10	9,590	13,610	26,520	1,65,010
5,013	204	..	1,00,600	..	150	29,860
2	440
..	90	150
7	19	263	210	80
..	42,268	1,41,855	92,460	12,550	28,250	260
59,137	623	690	..	1,110	..	9,640
383	556	143
34,943	8,258	10,477	61,620	1,850	9,480	4,920
5,109	194	4,801	40
94	156	..	300	610
2,84,140	71,632	73,898	16,649	5,542	6,600	..
1,364	237	250	4,410	450
53	58	70

व्यापार
TRADE
हरियाणा से भारत के अन्य राज्यों
Exports from Haryana to Other States

संख्या No. 21.1 (समाप्त conclud.)

वस्तुएं Commodities	इकाई Unit	1967-68	1970-71
1	2	3	4
65. नमक	Salt	34,288	23,647
66. चीनी (खांडसारी के अतिरिक्त)	Sugar (Excluding Khandsari sugar)	9,814	8,900
67. खांडसारी चीनी	Khandsari sugar	3,898	2,346
68. गुड़ तथा शक्कर	Gur and Shakkar	4,82,066	6,13,928
69. शीरा आदि	Molasses, etc.	8,304	5,724
70. चाय	Tea	513	155
71. टाइलें	Tiles	851	3,894
72. कच्चा तम्बाकू	Tobacco raw	296	364
73. सागवान की इमारती लकड़ी	Teek Wood	12	349
74. अन्य प्रकार की इमारती लकड़ी	Other timber	4,14,798	4,68,505
75. कच्ची ऊन	Wool-raw	6,393	2,707
76. *कच्ची रूई भारतीय	*Raw Cotton Indian (Lint.)
77. *कच्ची रूई विदेशी	*Raw Cotton Foreign (Lint.)
78. *कपास	*Kapas (Loose un-ginned Indian Raw Cotton)

*आंकड़े सितम्बर से अगस्त तक के मास से सम्बन्धित।

*Figures relate to the months from September to August.

P = अनन्तिम

P = Provisional

व्यापार

TRADE

को निर्यात (केवल रेल द्वारा)
in India (By Rail only)

1975-76	1980-81	1985-86	1990-91	1992-93	1993-94	1994-95 (P)
5	6	7	8	9	10	11
35,380	28,002	16,838	23,070	..	4,350	9,940
1,79,539	696	778	49,200	30,860	32,300	11,190
18,275	930	205
7,44,265	44,176	14,665	5,340	12,480	34,130	8,400
1,69,322	19,690	12,940	1,250	690
138	753	138	60
14,579	3,206	1,842	3,210	..	260	..
501	156	8
..	2,494	270	..	150
3,69,838	32,084	1,23,327	89,520	24,950	23,290	11,720
2,889	429	89	50	..	5,810	110
2,36,416	1,38,965	1,02,332	1,29,943	1,19,766	87,688	96,280
265	362	255	50	..	2,020	1,100
7,738	1,006	144	527	250	200	..

प्राप्ति स्थान :: - वाणिज्यक जानकारी एवं सांख्यिकी महा-निदेशालय, भारत सरकार, कलकत्ता ।
Source :—Directorate General of Commercial Intelligence and Statistics, Government of India.

व्यापार
TRADE
भारत के अन्य राज्यों से हरियाणा में
Imports into Haryana from other States

संख्या No. 21.2 (जारी contd.)

वस्तुएं Commodities	इकाई Unit	1967-68	1970-71	
1	2	3	4	
1. पशु (भेड़ तथा बकरियों के अतिरिक्त)	Cattle (excluding Sheep and Goats)	In Nos.	6,065	42,825
2. घोड़े तथा खच्चर	Horses, Ponies and Mules	..	58	164
3. भेड़ तथा बकरियां	Sheep and Goats	..	40	837
4. पशु-पशुधन अन्य	Animals Live-stock others	..	1,666	317
5. हड्डियां	Bones	Qtls.	6,354	8,904
6. ईंटें	Bricks	..	81,851	7,368
7. सीमेंट	Cement	..	19,67,784	17,87,146
8. कोयला	Coal and coke	..	67,11,866	80,60,476
9. कहवा	Coffee	..	16	10
10. सूती बटा हुआ धागा (भारतीय)	Cotton Twisted yarn-Indian	..	3,515	1,314
11. सूती बटा हुआ धागा (विदेशी)	Cotton Twisted Yarn-Foreign	..	3,213	..
12. भारतीय सूती कपड़े के टुकड़े	Cotton Piece goods-Indian	..	11,051	2,120
13. विदेशी सूती कपड़े के टुकड़े	Cotton Piece goods-Foreign	..	1,691	90
14. आंवला	Myrcbalans	..	794	278
15. ताजे फल तथा सब्जियां	Fresh Fruits and Vegetables
16. सूखे फल	Fruits Dried	..	444	356
17. अण्डे	Eggs
18. कांच	Glass	..	7,704	51,882
19. चने तथा चने के पदार्थ	Gram and Gram products	..	3,195	10,290
20. चने तथा चने के पदार्थों के अतिरिक्त दालें	Pulses other than Gram and Gram Products	..	23,975	25,033
21. मक्की	Maize	..	61,915	83,192
22. ज्वार	Jowar	..	79,258	12,977
23. बाजरा	Bajra	..	767	693
24. ज्वार तथा बाजरा के अतिरिक्त मोटा अनाज	Millets other than Jowar and Bajra	..	2,063	902
25. भूसी वाले चावल (धान)	Rice not husked (paddy)	..	4	71,680
26. बिना भूसी वाले चावल	Rice husked	..	17,243	37,311
27. गेहूं	Wheat	..	6,30,437	28,316
28. गेहूं का आटा	Wheat Flour	..	54	3,878
29. अनाज, दालें और अन्य	Grain, Pulses and others	..	14,796	9,414
30. भारतीय सन तथा अन्य रेशे	Hemp, Indian	..	1,017	3,526
31. खालें-कच्ची	Hides-raw	..	866	2,461

व्यापार

TRADE

आयात (केवल रेल द्वारा)

in India (By Rail only)

1975-76	1980-81	1985-86	1990-91	1992-93	1993-94	1994-95 (P)
5	6	7	8	9	10	11
5,500	4,271	1,135	236	47	8,984	2,374
450	215
1,710	88	1,436
285	52	220	24	51	12	..
9,179	9,218	12,374	3,452	5,750	6,135	5,433
16,156	22,884	34,519	3,828	1,483	..	430
18,18,051	27,01,499	41,13,881	8,24,585	15,44,776	14,10,378	12,50,608
93,66,467	31,31,589	28,29,840	1,99,19,568	3,20,40,447	1,87,25,872	1,82,93,059
..	480	..	260	..
326	855	119	..	110
215	2	1	221
1,606	525	590	32
158	177	167	4
178	850	800	60
..	65,698	7,898	811	..
357	11	19	1,400	140	530	850
..	..	2,521	..	350	50	..
21,269	14,998	12,580	758	290
11,91	47,897	48,537	1,318	1,171	680	150
10,267	45,664	12,270	1,691	4,132	1,380	501
1,555	1,03,426	48,606	79,564	7,972	2,868	11,190
5,003	26,193	35,963	9,009	1,061	1,161	46
617	513	945	180	..	240	..
..	955	..	240	360	750	700
76,227	21,648	12,643	4,290	3,150	9,080	330
32,812	10,821	16,483	30,870	8,21,510
82,379	1,73,121	29,387	6,080	3,104	16,057	12,550
5,343	3,644	..	440	..	186	..
86,831	29,276	97,481	1,09,726	56,407	72,270	52,870
223	84	..	1,097	220	60	..
1,938	556

व्यापार
TRADE
भारत के अन्य राज्यों से हरियाणा में
Imports into Haryana from other States

संख्या No. 21.2 (जारी contd.)

वस्तुएं Commodities	इकाई Unit	1967-68	1970-71
1	2	3	4
32. चमड़ा-कच्चा	Skins-raw	298	239
33. कमाई हुई खालें और रंगा हुआ चमड़ा	Hides tanned and leather	3,460	3,498
34. कच्चा पटसन (ढीली गांठ)	Jute raw (loose bales)	..	2,244
35. कच्चा पटसन (पक्की गांठ)	Jute raw (pucca bales)	8,424	14,712
36. बोरियां और कपड़ा	Gunny bags and cloth	52,696	1,73,536
37. अन्य पटसन निर्माण	Other Jute manufacture
38. वनावटी रेशमी सामान टुकड़े	Artificial Silk piece goods
39. ऊनी सामान टुकड़े	Woolen piece goods
40. मशीन औजार	Machinery Equipments
41. धातु उत्पादन	Metal Products
42. जूते	Shoes (as footwears)
43. खनिज लोहा	Iron
44. लोहे तथा इस्पात की छड़े, चादरें आदि	Iron and Steel bars	16,72,970	12,06,321
45. लाख तथा चमड़ा	Lac and Shellac	3,369	100
46. बीड़ी के पत्ते	Bidi Leaves
47. चूना तथा चूने का पत्थर	Lime and Limestone	1,07,992	1,99,282
48. कच्चा मैंगनीज	Manganese Ore	354	9
49. अरंड की खली	Oilcakes—castor	2,058	..
50. अन्य खलियां	Oilcakes—other	65,703	87,899
51. तेल खनिज	Oil Minerals
52. मिट्टी का तेल	Kerosene oil	81,739	5,03,003
53. वनस्पति तेल-अरंड	Vegetable oils—castor	250	48
54. वनस्पति तेल-नारियल	Vegetable oils—Coconut	13	..
55. वनस्पति तेल-मूंगफली	Vegetable oils—Groundnut	6,298	2,217
56. सरसों का तेल	Mustard oils
57. वनस्पति तेल - अन्य	Vegetable oils—Other	15,765	9,204
58. तिलहन-अरंड	Oilseeds—Castor	198	375
59. विनौले	Oilseeds—Cotton	3,97,503	3,40,050
60. मूंगफली के बीज	Oilseeds—Groundnut	6,535	8,751
61. तिलहन - अलसी	Oilseeds—Linseed	5,352	548
62. तिलहन - तोरिया और सरसों	Oilseeds—Rape and Mustard	12,645	8,608
63. तिलहन - तिल्ली	Oilseeds—Til or Jinjili	7,805	3,198
64. रबड़ - कच्ची	Rubber-raw	43,983	31,070

व्यापार

TRADE

आयात (केवल रेल द्वारा)

in India (By Rail only)

1975-76	1980-81	1985-86	1990-91	1992-93	1993-94	1994-95 (P)
5	6	7	8	9	10	11
223	84	..	40
1,938	556	..	6	280	120	..
2,737	503	237	70	70
29,923	1,403	738	2,618	2,245	810	940
1,63,650	64,699	51,806	3,56,712	2,06,192	1,21,106	2,93,281
..	951	975	1,660	2,930	470	..
..	923	428	19
..	910	1,816	248	2,090	150	..
..	7,411	19,266	2,748	3,986	4,370	350
..	3,788	35,415	1,280	20,250
..	3,466	1,453	192
..	305	91,190	700	33,540	370	40
18,24,165	12,08,579	17,76,892	32,32,914	33,22,568	2,51,480	29,26,922
352	241	290	160	..	300	..
..	2,215	2,922
1,66,599	33,505	17,508	7,180	14,902	10,630	..
240	350	9,719	8,760	..
146	149	..	1,70,080	4,014	960	220
58,350	1,20,260	4,31,289	4,49,668	12,46,48	26,924	1,44,467
..	47,03,415	39,37,243	3,98,561	6,27,386	6,89,815	7,71,793
4,48,057	5,99,253	1,78,99,358	6,81,895	5,18,467	12,42,741	2,71,020
687	795	225	3,970	705	1,471	..
..	..	3,929
1,744	431	3,181	179
..	50	1,168	50	694	1,180	..
4,195	1,42,099	1,22,660	3,590	653	314	840
795	3,483	129	173	..	150	..
4,19,448	3,65,730	3,61,584	17,462	62,736	1,17,970	20,227
5,126	1,414	762	10	392	34,670	..
6	153	2,434	1,202	210	320	1,100
38,107	1,13,255	2,17,861	1,20,140	2,081	48,084	4,259
4,344	1,786	872	735	12,294	1,013	..
38,821	6,275	432	360	148	..	50

व्यापार
TRADE
भारत के अन्य राज्यों से हरियाणा में
Imports into Haryana from other States

संख्या No. 21.2 (समाप्त conclud.)

वस्तुएं Commodities	इकाई Unit	1967-68	1970-71
1	2	3	4
65. नमक	Salt	2,26,612	2,98,046
66. चीनी (खांडसारी के अतिरिक्त)	Sugar (Excluding Khandsari sugar)	39,029	28,530
67. खांडसारी चीनी	Khandsari sugar	443	4,405
68. गुड़ तथा शक्कर	Gur and Shakkar	6,628	5,942
69. शीरा आदि	Molasses, etc.	1,236	902
70. चाय	Tea	13,273	25,785
71. टाइलें	Tiles	67	189
72. कच्चा तम्बाकू	Tobacco raw	6,067	9,108
73. सागवान की इमारती लकड़ी	Teak Wood	15,450	1,347
74. अन्य प्रकार की इमारती लकड़ी	Other timber	12,64,613	9,52,653
75. कच्ची ऊन	Wool-raw	6,263	31,390
76. *कच्ची रूई भारतीय	*Raw Cotton Indian (Lint.)
77. *कच्ची रूई विदेशी	*Raw Cotton Foreign (Lint.)
78. *कपास	*Kapas (Loose un-ginned Indian Raw Cotton)

*आंकड़े सितम्बर से अगस्त तक के मास से सम्बन्धित।

*Figures relate to the months from September to August.

P = अनन्तिम

P = Provisional.

व्यापार

TRADE

भायात (केवल रेल द्वारा)

in India (By Rail only)

1975-76	1980-81	1985-86	1990-91	1992-93	1993-94	1994-95 (P)
5	6	7	8	9	10	11
3,07,599	3,39,351	1,84,286	6,841	10,724	5,182	24
20,276	28,588	12,22,114	13,800	991	2,520	32,505
3,951	16,350	881
8,571	7,957	4,049	7,264	1,590	2,940	1,040
159	480	1,767
31,307	30,711	642	..	24
76	1,005	180
6,844	4,691	102	270
2,509	5	6,467	..	680	550	328
14,14,159	11,54,199	7,55,961	5,44,084	4,64,117	5,53,487	3,89,516
9,409	1,633	2,694	883	..	1,840	120
22,991	57,838	9,370	95	22	373	8,580
451	166	200	190	..
34,852	124	527	30	80

प्राप्ति स्थान : - वाणिज्यक जानकारी एवं सांख्यिकी महा-निदेशालय, भारत सरकार, कलकत्ता।

Source :—Directorate General of Commercial Intelligence and Statistics, Government of India.

खण्ड XXII

परिवहन आंकड़े

इस अध्याय में दी गई सूचना सड़क परिवहन, सड़क विकास तथा रेलवे से सम्बन्धित है। हरियाणा राज्य के सड़क परिवहन सम्बन्धी आंकड़े हरियाणा राज्य के परिवहन विभाग, पुलिस (गुप्तचार विभाग), भूतल परिवहन मंत्रालय (परिवहन अनुसंधान मण्डल), प्रमुख अभियन्ता, लोक निर्माण विभाग, भवन तथा सड़कें, हरियाणा एवं उत्तर रेलवे, नई दिल्ली से इकट्ठे किए गए हैं।

भारत में रेलवे पद्धति विभिन्न क्षेत्रों में विभाजित है, जिसे आगे फिर मण्डलों में विभक्त किया गया है। विभाजन राज्य क्षेत्रों के साथ समसीम नहीं है। पंजाब राज्य के पुनर्गठन पर लगभग 1,220 किलोमीटर रेल पटरी हरियाणा राज्य के हिस्से में आई, जबकि भूतपूर्व पंजाब राज्य में रेल पटरी की कुल लम्बाई 3,312 किलोमीटर थी। रेलवे प्रशासन रेल-आंकड़े स्टेशन के अनुसार अथवा अनुभागानुसार न तैयार कर मण्डलानुसार तैयार करता है। अतः उन्होंने बुक किया सामान और यात्रियों की संख्या एवं उन से प्राप्त होने वाले अनुभागानुसार लाभ पर आधार सामग्री सप्लाई करने में असमर्थता प्रकट की है। इसलिए इस अनुभाग में पूर्णरूप से सामग्री देहली, अम्बाला तथा फिरोजपुर मण्डलों के लिए प्रस्तुत की गई है। इस तरह यह आधार सामग्री, हरियाणा में रेल कार्य प्रणाली के बारे में स्पष्ट चित्र प्रस्तुत नहीं करेगी।

सारणी 22.1 में विभिन्न वर्षों तथा 1994-95 में हरियाणा राज्य में (जिलावार) पंजीकृत विभिन्न प्रकार की गाड़ियों की संख्या दी गई है।

सारणी 22.2 में विभिन्न वर्षों तथा 1994-95 में हरियाणा में (जिलावार) सड़क पर चल रही गाड़ियों की संख्या दिखलाई गई है।

सारणी 22.3 में विभिन्न वर्षों में तथा वर्ष 1995-96 में जिलावार हरियाणा में हुई सड़क दुर्घटनाएं दिखलाई गई हैं।

सारणी 22.4 में विभिन्न वर्षों तथा 1994-95 के लिए हरियाणा में (जिलावार) गाड़ी चलाने के व्यवसायिक लाइसेंसों और अव्यवसायिक लाइसेंसों की संख्या दी गई है।

सारणी 22.5 में वर्ष 1995-96 के दौरान हरियाणा परिवहन (वाणिज्य शाखा) सम्बन्धी आंकड़े प्रस्तुत किए गए हैं।

सारणी 22.6 में 31 मार्च, 1995 को भारत के विभिन्न राज्यों में सड़कों पर चल रही विभिन्न प्रकार की गाड़ियों की संख्या के विषय में तुलनात्मक स्थिति दिखलाई गई है।

सारणी 22.7 में भारत के विभिन्न राज्यों में मोटर गाड़ियों की संख्या, जनसंख्या तथा प्रति लाख की आबादी के हिसाब से गाड़ियों की संख्या दिखलाई गई है।

सारणी 22.8 में हरियाणा में कच्ची और पक्की सड़कों की जिलावार लम्बाई दी गई है।

सारणी 22.9 और 22.10 हरियाणा में लोक निर्माण विभाग और स्थानीय निकायों द्वारा अनुरक्षित सड़कों की किस्मों तथा उनकी जिलावार लम्बाई के सम्बन्ध में सूचना देती है।

सारणी 22.11 में हरियाणा में सतही सड़कों की लम्बाई दी गई है।

सारणी 22.12 तथा 22.13 में पक्की सड़कों से जुड़े गांवों की संख्या तथा उनकी प्रतिशतता दी गई है।

सारणी 22.14 तथा 22.15 में भारत में (राज्यवार) क्रमशः कुल मुख्य मार्गों तथा पक्की सतही सड़कों की लम्बाई दी गई है।

सारणी 22.16 में भारत में राज्यवार लोक निर्माण विभाग द्वारा अनुरक्षित सड़कों का विवरण दिया गया है।

सारणी 22.17 में भारत (राज्यवार) तथा संसार के विभिन्न देशों में प्रति 100 वर्ग किलोमीटर क्षेत्र और प्रति लाख आबादी पर सड़कों की लम्बाई दिखलाई गई है।

सारणी 22.18 में रेलवे का मार्ग किलोमीटरों में दिखाया गया है। मार्ग की किलोमीटरों में गणना के लिए दुगुनी अथवा तिगुनी लाइनें केवल एक बार गिनी गई हैं।

सारणी 22.19 में बड़ी लाइन पर महत्वपूर्ण पदार्थों से लदे डिब्बों की संख्या दी गई है।

SECTION XXII
TRANSPORT STATISTICS

This section contains information relating to road transport, development of roads and the railways. The information of road transport has been collected from the State Transport Controller, Haryana, Police (C.I.D.), Haryana, Engineer-in-Chief, Public Works Department, Building and Roads, Haryana, Ministry of Surface Transport (Transport Research Division), Government of India and Northern Railway, New Delhi.

The Railway system in India is divided into various zones which are further sub-divided into Divisions. The Divisions are not co-terminus with the State territories. On the re-organisation of the Punjab State, about 1,220 kilometres of rail length came to the share of Haryana State as against the total rail length of 3,312 kilometres in the erstwhile Punjab State. The railway administration prepares the railway statistics divisionwise and not stationwise or sectionwise. They have, therefore, shown their inability to supply the data on goods booked and number of passengers originating and earnings accruing therefrom, sectionwise. In this section, the data have, therefore, been presented for Delhi, Ambala and Ferozpur divisions as a whole. This data will not thus provide a clear idea about the working of railways in Haryana.

Information given in Table 22.1 shows the number of different types of vehicles registered in Haryana.

Table 22.2 shows the number of vehicles on road in Haryana for various years and districtwise.

Table 22.3 shows road accidents in Haryana for various years and districtwise for the year 1995-96.

Table 22.4 shows the number of Professional and Non-Professional driving licences in Haryana for various years and districtwise for the year 1994-95.

Table 22.5 presents the data relating to Haryana Roadways (Commercial Wing) during 1995-96.

Table 22.6 denotes comparative position in respect of number of various types of vehicles on road in the different states of India as on 31st March, 1995.

Table 22.7 shows the number of Motor vehicles, population and motor vehicles per lakh of population in different states of India.

Table 22.8 gives metalled and unmetalled road length in Haryana.

Table Nos. 22.9 and 22.10 furnish information on road length maintained by Public Works Department and Local Bodies in Haryana (Districtwise) and by-type.

Table 22.11 shows the length of surfaced roads in Haryana.

Table Nos. 22.12 and 22.13 give number and percentage of villages connected with metalled roads in Haryana.

Table Nos. 22.14 and 22.15 provide Statewise information in respect of total length of different Highways and surfaced roads in India respectively.

Table 22.16 gives roads in India (Statewise) maintained by the Public Works Department.

Table 22.17 shows road length per 100 square Kilometres of area and per lakh of population.

Table 22.18 includes Route Kilometres of the Railways. In calculating route Kilometres, double or triple lines are counted only once.

Table 22.19 gives number of wagons loaded with important commodities on broad gauge.

परिवहन आंकड़े
TRANSPORT STATISTICS

हरियाणा में (जिलावार) पंजीकृत विभिन्न प्रकार की मोटर गाड़ियों की संख्या
Number of different Types of Motor Vehicles registered in Haryana (Districtwise)

संख्या No. 22.1

वर्ष/जिला Year/District	कारें	जीपें	ट्रक	टैक्सियां	ट्रैक्टर	बसें	मोटर साइकलें/ स्कुटर/ आटो- साइकलें	आटोरिक्षा	विविध	जोड़
	Cars	Jeeps	Trucks	Taxies	Tractors	Buses	Motor Cycles/ Scooters/ Auto-cycles	Auto-rick-shaws	Misce-llaneous	Total
1	2	3	4	5	6	7	8	9	10	11
1966*	206	122	309	2	661	156	971	93	44	2,564
1970-71	544	338	1,120	7	2,708	208	2,569	270	23	7,787
1975-76	487	185	1,003	13	3,419	199	4,559	112	1,139	11,116
1980-81	440	302	2,206	15	8,650	227	10,037	171	2,868	24,916
1985-86	2,028	579	1,500	—	15,580	327	21,141	1,112	3,804	46,071
1990-91	3,635	1,244	5,212	—	15,153	48	52,728	1,832	3,628	83,480
1992-93	4,274	1,808	7,084	366	17,193	504	39,133	688	10,850	81,900
1993-94	4,959	1,628	5,020	—	18,715	394	48,462	1,083	5,669	85,930
1994-95	7,550	867	4,789	88	20,038	1,618	73,610	1,789	5,367	1,15,716
अम्बाला Ambala	495	67	—	—	128	—	5,721	—	128	6,539
यमुनानगर Yamunanagar	499	13	—	—	706	—	3,918	—	—	5,136
कुरुक्षेत्र Kurukshetra	113	19	—	—	880	—	2,721	—	230	3,963
कैथल Kaithal	34	34	—	—	—	—	1,726	—	—	1,794
करनाल Karnal	172	23	—	—	1,386	—	4,366	—	267	6,214
पानीपत Panipat	213	16	—	—	798	—	3,342	—	3	4,372
सोनीपत Sonipat	88	23	—	—	1,041	—	1,561	—	—	2,713
रोहतक Rohtak	169	100	—	—	1,769	—	2,292	—	—	4,330
फरीदाबाद Faridabad	3,774	288	—	—	6,731	140	30,297	—	20	41,250
गुड़गांव Gurgaon	316	27	—	—	808	—	2,700	—	64	3,915
रिवाड़ी Rewari	32	—	—	—	—	—	1,309	—	—	1,341
महेन्द्रगढ़ Mahendragarh	17	18	—	—	454	—	1,023	—	195	1,707
भिवानी Bhiwani	26	17	—	—	454	—	1,027	—	195	1,719
जीन्द Jind	17	7	—	—	1,221	—	1,884	—	—	3,129
हिसार Hisar	302	168	—	—	2,441	—	5,726	—	46	8,683
सिरसा Sirsa	13	11	—	—	1,221	—	1,884	—	—	3,129
परिवहन आयुक्त कार्यालय Transport Commissioner Office	1,270	36	—	—	—	—	2,113	—	—	3,419
क्षेत्रीय परिवहन प्राधिकरण Regional Transport Authority	—	—	4,789	88	—	1,478	—	1,789	4,219	12,363

* सूचना कैलण्डर वर्ष से सम्बन्धित है।

* Information relates to calender y ar.

प्राप्ति स्थान :— राज्य परिवहन आयुक्त, हरियाणा
Source :— State Transport Commissioner, Haryana

परिवहन आंकड़े
TRANSPORT STATISTICS
 हरियाणा में चल रही विभिन्न प्रकार की गाड़ियों की संख्या
 Number of different Types of Motor Vehicles on Road in Haryana

संख्या No. 22.2

वर्ष/जिला Year/District	आटोसाईकलें/ मोटर साईकलें/ स्कूटर Auto- Cycles/ Motorcycles/ scooters	आटो रिक्शा Auto- rick- shaws	जीपें Jeeps	प्राइवेट मोटर कारें Private motor cars	टैक्सियां Taxies	अन्य सार्वजनिक सेवा गाड़ियां Others public service vehicles	माल गाड़ियां Goods vehicles	ट्रैक्टर Tractors	विविध Miscellaneous	जोड़ Total
1	2	3	4	5	6	7	8	9	10	11
1966*	2,863	831	524	1,344	212	948	3,304	4,015	224	14,265
1970-71	7,964	981	1,028	2,210	38	1,220	5,735	9,399	157	28,732
1975-76	18,376	275	1,917	4,693	145	2,268	9,046	13,377	1,428	51,525
1980-81	48,814	527	2,317	5,890	228	3,760	13,667	35,160	12,419	1,22,782
1985-86	1,22,496	2,224	3,578	8,566	386	4,978	25,238	70,398	610	2,38,474
1990-91	3,10,184	6,562	8,383	21,600	271	9,829	41,671	1,11,390	23,076	5,32,966
1992-93	3,95,758	6,804	19,629	35,162	1,258	9,752	51,398	1,69,737	48,039	7,37,537
1993-94	4,46,740	9,397	21,736	41,054	123	11,604	53,451	1,92,815	59,786	8,36,706
1994-95	5,24,235	10,997	22,501	43,815	542	11,276	60,158	2,36,040	44,999	9,54,563
अम्बाला Ambala	78,783	—	818	7,137	—	—	—	13,691	80	1,00,509
यमुनानगर Yamunanagar	29,303	—	110	2,602	—	—	—	5,273	—	37,288
कुरुक्षेत्र Kurukshetra	23,386	—	265	1,303	—	—	—	18,377	9,073	52,404
कैथल Kaithal	16,855	—	268	696	—	—	—	2,109	45	19,973
करनाल Karnal	55,168	—	1,571	2,107	—	—	—	24,217	573	83,636
पानीपत Panipat	28,805	—	343	1,691	—	—	—	12,182	12	43,033
सोनीपत Sonipat	19,894	—	321	1,322	—	—	—	13,231	2	34,770
रोहतक Rohtak	20,210	—	1,017	2,506	—	—	—	22,757	8	46,498
फरीदाबाद Faridabad	95,702	—	8,566	8,908	—	—	—	62,984	4,800	1,80,960
गुड़गांव Gurgaon	24,707	—	1,363	4,609	—	—	—	8,777	—	39,456
रिवाड़ी Rewari	11,175	—	219	393	—	—	—	6,216	—	18,003
महेन्द्रगढ़ Mahendragarh	5,952	—	243	129	—	—	—	3,115	5	9,444
भिवानी Bhiwani	12,924	—	535	787	—	—	—	9,320	1,108	24,674
जीन्द Jind	7,229	—	816	218	—	—	—	12,200	188	20,651
हिसार Hisar	58,512	—	2,222	3,001	—	—	—	19,543	12,795	96,073
सिरसा Sirsa	29,485	—	3,760	2,585	—	—	—	2,048	14,270	52,148
परिवहन आयुक्त कार्यालय Transport Commissioner Office	6,145	—	64	3,821	—	—	—	—	—	10,030
क्षेत्रीय परिवहन प्राधिकरण Regional Transport Authority	—	10,997	—	—	542	11,276	60,158	—	2,040	85,013

* सूचना कैलण्डर वर्ष से सम्बन्धित है।

* Information relates to calender year.

प्राप्ति स्थान :— राज्य परिवहन आयुक्त, हरियाणा

Source :— State Transport Commissioner, Haryana

परिवहन आंकड़े
TRANSPORT STATISTICS
 हरियाणा में सड़क दुर्घटनाएं
 Road Accidents in Haryana

संख्या No. 22.3

वर्ष/जिला Year/District	दुर्घटनाओं की संख्या No. of accidents	दुर्घटनाग्रस्त गाड़ियां Vehicles involved	मृत व्यक्ति Persons killed	घायल व्यक्ति Persons injured
1	2	3	4	5
1966-67	335	339	140	241
1970-71	660	723	257	549
1975-76	759	934	354	827
1980-81	1,552	1,581	594	1,649
1985-86	2,676	2,909	968	3,321
1990-91	4,707	5,309	2,118	5,448
1992-93	5,381	4,956	2,223	5,505
1993-94	5,824	6,076	2,235	6,193
1994-95	6,238	7,060	2,395	6,702
1995-96	6,677	7,021	2,574	6,808
अम्बाला Ambala	393	393	132	398
पंचकूला Panchkula	241	356	88	287
यमुनानगर Yamunanagar	79	79	91	173
कुरुक्षेत्र Kurukshetra	481	618	161	548
कैथल Kaithal	154	209	46	160
करनाल Karnal	540	537	182	613
पानीपत Panipat	284	284	161	268
सोनीपत Sonipat	375	375	143	300
रोहतक Rohtak	466	466	235	468
फरीदाबाद Faridabad	1,126	1,126	335	1,036
गुड़गांव Gurgaon	840	838	321	795
रिवाड़ी Rewari	306	306	138	312
महेन्द्रगढ़ Mahendragarh	210	210	65	247
भिवानी Bhiwani	230	272	82	220
जीन्द Jind	203	203	78	141
हिसार Hisar	554	554	214	656
सिरसा Sirsa	195	195	102	186

प्राप्ति स्थान : - उप महानिरीक्षक, पुलिस (गुप्तचर विभाग), हरियाणा।
 Source : - Deputy Inspector General of Police (C.I.D.), Haryana.

परिवहन आंकड़े

TRANSPORT STATISTICS

हरियाणा में (जिलावार) गाड़ी चलाने के लाइसेंसों की संख्या
Number of Driving Licences in Haryana (Districtwise)

संख्या No. 22.4

वर्ष/जिला Year/District	व्यवसायिक Professional			अव्यवसायिक Non-professional		
	जारी किए गये	नवीकृत	जोड़	जारी किए गये	नवीकृत	जोड़
	Issued	Renewed	Total	Issued	Renewed	Total
1	2	3	4	5	6	7
1966-67	2,367	3,792	6,159	776	318	1,094
1970-71	8,922	9,322	18,244*
1975-76	2,865	8,924	11,789	10,944	13,286	24,230
1980-81	7,005	12,800	19,805	21,931	19,476	41,407
1985-86	7,421	14,986	22,407	43,139	36,630	79,769
1990-91	16,987	41,778	58,765	33,907	91,622	1,25,529
1992-93	66,661	47,080	1,13,741	62,874	40,718	1,03,592
1993-94	36,745	31,681	68,426	88,097	48,134	1,36,231
1994-95	1994-95	—	—	78,516	67,311	1,45,827
अम्बाला	Ambala	—	—	8,996	1,706	10,702
यमुनानगर	Yamunanagar	—	—	6,102	4,002	10,104
कुरुक्षेत्र	Kurukshetra	—	—	371	—	371
कैथल	Kaithal	—	—	2,536	2,515	5,051
करनाल	Karnal	—	—	4,852	9,987	14,839
पानीपत	Panipat	—	—	2,769	1,532	4,301
सोनीपत	Sonipat	—	—	1,519	3,346	4,865
रोहतक	Rohtak	—	—	6,087	4,710	10,797
फरीदाबाद	Faridabad	—	—	13,141	18,236	31,377
गुड़गांव	Gurgaon	—	—	8,179	9,040	17,219
रिवाड़ी	Rewari	—	—	1,218	402	1,620
महेन्द्रगढ़	Mahendragarh	—	—	993	1,178	2,171
भिवानी	Bhiwani	—	—	3,378	2,948	6,326
जीन्द	Jind	—	—	6,231	2,161	8,392
हिसार	Hisar	—	—	5,840	5,548	11,388
सिरसा	Sirsa	—	—	6,304	—	6,304

नोट :—सिखलाई वाले लाइसेंस शामिल नहीं हैं।

Note :—Learner Licences have not been included.

प्राप्ति स्थान :—राज्य परिवहन आयुक्त, हरियाणा।

Source :—State Transport Commissioner, Haryana.

*अव्यवसायिक लाइसेंस भी शामिल हैं।

*Non-professional Licences have also been included.

1995-96 के दौरान हरियाणा परिवहन (वाणिज्य शाखा) की प्रगति

PROGRESS OF HARYANA ROADWAYS (COMMERCIAL WING) DURING 1995-96

परिवहन
TRANSPORT

1995-96* के दौरान हरियाणा परिवहन
Progress of Haryana Roadways (Commercial

संख्या No. 22.5

Description	हरियाणा	हरियाणा	हरियाणा	हरियाणा	हरियाणा	हरियाणा	हरियाणा	हरियाणा
	परिवहन फरीदाबाद Haryana Roadways Faridabad	परिवहन अम्बाला Haryana Roadways Ambala	परिवहन गुड़गांव Haryana Roadways Gurgaon	परिवहन चंडीगढ़ Haryana Roadways Chandigarh	परिवहन रोहतक Haryana Roadways Rohtak	परिवहन करनाल Haryana Roadways Karnal	परिवहन हिसार Haryana Roadways Hisar	परिवहन रिवाड़ी Haryana Roadways Rewari
1	2	3	4	5	6	7	8	9
1. Total Fleet	222	284	236	266	233	195	234	252
2. Total Kilometrage (Lakhs)	251.60	281.63	260.58	336.79	204.10	204.70	259.47	266.17
3. Effective Kilometrage (Lakhs)	245.80	274.87	254.90	317.05	200.29	203.30	257.49	259.02
4. Total Receipts (Lakh Rupees)	1,558.60	1,821.66	1,723.51	2,392.46	1,348.31	1,356.85	1,568.79	1,629.06
5. Total Expenditure (Lakh Rupees)	1,750.24	1,859.20	1,721.30	2,278.86	1,671.10	1,520.62	1,828.55	1,732.87
6. Overall Receipts per Kilometre (Paisa)	634.1	662.7	676.2	754.6	673.2	667.4	609.3	628.9
7. Overall Expenditure per Kilometre (Paisa)	712.1	676.4	675.3	718.8	834.3	748.0	710.1	669.0
8. Total Profit (Lakh Rupees)	(—)191.64	(—)37.54	2.21	113.60	(—)322.79	(—)163.77	(—)259.76	(—)103.81
9. Overall Profits per Kilometre (Paisa)	(—)78.0	(—)13.7	0.9	35.8	(—)161.2	(—)80.6	(—)100.9	(—)40.1
10. Interest Paid (Lakh Rupees)	61.92	52.78	65.32	67.20	91.25	65.47	99.61	62.80
11. Total Returns (Lakh Rupees)	(—)129.72	15.24	67.53	180.80	(—)231.54	(—)98.30	(—)160.15	(—)41.01
12. Kilometres per litre (On Gross)	4.50	4.58	4.46	4.27	4.09	4.51	4.31	4.27
13. Break downs	271	563	151	133	206	1,878	231	1,870
14. Break downs per 10,000 Kilometres	0.09	0.17	0.05	0.03	0.09	0.77	0.07	0.60
15. Accidents	41	54	48	36	42	35	54	31
16. Total Staff	1,185	1,476	1,319	1,409	1,206	1,048	1,309	1,410
17. Daily Operated Kilometres on effective	67,157	75,101	69,644	86,626	54,725	55,547	70,353	70,771
18. Daily Operated Kilometres on total	68,744	76,949	71,197	92,019	55,765	55,928	70,894	72,724
19. Daily Passengers carried	39,393	1,74,029	67,635	77,522	52,672	51,006	56,981	73,855

* अनन्तिम।

* Provisional.

आंकड़े

STATISTICS

(वाणिज्य शाखा) की प्रगति

Wing) during 1995-96*

हरियाणा परिवहन जीन्द Haryana Roadways Jind	हरियाणा परिवहन भिवानी Haryana Roadways Bhiwani	हरियाणा परिवहन कैथल Haryana Roadways Kaithal	हरियाणा परिवहन सिरसा Haryana Roadways Sirsa	हरियाणा परिवहन सोनीपत Haryana Roadways Sonipat	हरियाणा परिवहन यमुनानगर Haryana Roadways Yamuna- nagar	हरियाणा परिवहन दिल्ली Haryana Roadways Delhi	हरियाणा परिवहन फतेहाबाद Haryana Roadways Fatehabad	हरियाणा परिवहन कुरुक्षेत्र Haryana Roadways Kuru- kshetra	हरियाणा परिवहन दादरी Haryana Roadways Dadri	हरियाणा परिवहन पानीपत Haryana Roadways Panipat	जोड़ Total
10	11	12	13	14	15	16	17	18	19	20	21
234	149	158	189	264	199	145	181	188	123	132	3,884
231.03	150.96	186.11	203.62	258.67	271.96	203.89	204.24	221.26	125.22	140.87	4,262.87
225.90	146.41	183.07	201.10	256.53	268.96	195.65	201.38	216.50	123.27	139.63	4,171.12
1,444.78	836.06	1,174.42	1,139.01	1,625.06	1,708.32	1,471.33	1,220.27	1,367.50	725.35	879.29	26,990.63
1,651.21	1,059.26	1,381.29	1,469.39	1,926.54	1,811.00	1,291.92	1,296.15	1,479.42	973.88	1,003.53	29,706.33
639.6	571.0	641.5	566.4	633.5	635.2	752.0	606.0	631.6	588.4	629.7	647.1
730.9	723.5	754.5	730.7	751.0	673.3	660.3	643.6	683.3	790.0	718.7	712.2
(-206.43)	(-223.20)	(-206.87)	(-330.38)	(-301.48)	(-102.68)	179.41	(-75.88)	(-111.92)	(-248.53)	(-124.24)	(-2,715.70)
(-91.4)	(-152.4)	(-113.0)	(-164.3)	(-117.5)	(-38.2)	91.7	(-37.7)	(-51.7)	(-201.6)	(-89.0)	(-65.1)
42.07	34.04	60.22	81.21	62.96	33.83	61.24	30.40	42.61	55.90	29.35	1,100.18
(-164.36)	(-189.16)	(-146.65)	(-249.17)	(-238.52)	(-68.85)	240.65	(-45.48)	(-69.31)	(-192.63)	(-94.89)	(-1,615.52)
4.55	4.20	4.66	4.21	4.58	4.48	4.61	4.28	4.50	4.16	4.57	4.41
272	329	212	297	331	239	309	353	121	331	607	8,704
0.10	0.19	0.10	0.12	0.11	0.07	0.13	0.15	0.05	0.22	0.36	0.17
39	31	61	36	34	65	54	41	47	28	41	818
1,259	882	987	1,006	1,334	1,071	822	966	1,007	697	734	21,127
61,721	40,004	50,020	54,946	70,090	73,485	53,455	55,021	59,153	33,681	38,151	11,39,651
63,122	41,245	50,850	53,634	70,676	74,305	55,708	55,805	60,454	34,212	38,487	11,64,718
99,180	70,969	1,05,260	1,11,569	2,41,650	76,364	58,295	43,831	85,513	49,418	1,37,985	16,73,127

प्राप्ति स्थान : - राज्य परिवहन आयुक्त, हरियाणा।

Source :—State Transport Commissioner, Haryana.

परिवहन
TRANSPORT
31 मार्च, 1995 को प्रयोग में आने वाली
Registered vehicles in use (Taxed

संख्या No. 22.6

राज्य	State	कुल गाड़ियां All vehicles	दो पहियों वाली गाड़ियां Two wheeler	तीन पहियों वाली गाड़ियां Three wheeler		कार Cars
				यात्री Passengers	सामान Goods	
	1	2	3	4	5	6
आंध्र प्रदेश	Andhra Pradesh	22,12,363	18,24,589	41,712	6,997	1,06,646
अरुणाचल प्रदेश	Arunachal Pradesh	14,621	7,352	209	116	1,168
असम	Assam	3,52,874	1,91,524	9,660	—	38,231
बिहार	Bihar	12,46,132	8,61,187	33,308	914	82,883
गोआ	Goa	1,92,684	1,39,679	1,999	—	23,507
गुजरात	Gujarat	30,21,166	21,09,897	1,37,335	44,809	2,22,049
हरियाणा(P)	Haryana(P)	9,52,434	5,20,192	11,336	3,690	48,509
हिमाचल प्रदेश	Himachal Pradesh	1,04,939	54,985	835	56	9,165
जम्मू और काश्मीर(P)	Jammu and Kashmir(P)	1,77,874	98,672	7,267	540	21,552
कर्नाटक	Karnataka	20,14,141	14,30,217	81,926	6,055	1,87,571
केरल	Kerala	10,05,922	4,96,936	99,893	12,072	1,55,150
मध्य प्रदेश	Madhya Pradesh	20,69,646	15,61,123	25,820	5,611	77,213
महाराष्ट्र	Maharashtra	36,21,331	24,07,819	1,99,787	28,929	3,77,039
मणीपुर(P)	Manipur(P)	58,342	41,495	1,794	1	3,186
मेघालय	Meghalaya	41,963	11,529	—	173	7,028
मिजोरम	Mizoram	16,340	5,569	—	742	1,282
नागालैंड	Nagaland	86,376	19,243	—	6,784	16,465
उड़ीसा	Orissa	5,94,140	4,58,226	4,377	289	25,956
पंजाब	Punjab	17,69,754	12,05,417	17,417	7,194	87,586
राजस्थान	Rajasthan	15,84,776	10,47,847	27,909	1,437	70,607
सिक्किम	Sikkim	6,876	1,696	—	—	439
तामिलनाडू	Tamilnadu	24,23,448	18,15,233	50,244	16,743	2,76,399
त्रिपुरा	Tripura	32,103	16,009	1,909	107	3,455
उत्तर प्रदेश	Uttar Pradesh	25,44,215	18,15,358	39,258	5,820	1,18,178
पश्चिमी बंगाल	West Bengal	11,98,733	6,63,801	14,798	—	2,82,526
अंडमान निकोबार	Andaman Nicobar	13,283	9,883	15	5	513
चण्डीगढ़	Chandigarh	3,52,308	2,90,060	600	2,180	39,190
दादर नगर हवेली	Dadar Nagar Haveli	9,161	5,073	319	—	1,783
दिल्ली	Delhi	24,32,295	16,17,732	74,981	—	5,75,762
दमन एवं दियू	Daman and Diu	15,872	9,951	416	601	3,309
लक्षदीप	Lakshadweep	1,320	1,011	38	57	6
पांडीचेरी	Pondicherry	1,19,290	95,027	1,522	213	13,528
अखिल भारत	All India	3,02,86,722	2,08,34,332	8,86,684	1,52,135	28,77,881

(A) कार में सम्मिलित ।

(A) Included in cars.

(P) अनन्तिम ।

(P) Provisional

परिवहन

TRANSPORT

पंजीकृत गाड़ियां (कर तथा कर रहित)

and tax exempted) (As on 31st march, 1995)

जीप	टैक्सी	बस	ट्रक	ट्रैक्टर	ट्राली	अन्य
Jeeps	Taxis	Buses	Trucks	Tractors	Trailers	Others
7	8	9	10	11	12	13
34,558	18,846	24,774	1,47,084	3,126	—	4,031
1,615	207	1,493	2,140	247	112	162
9,943	6,062	9,894	56,917	7,366	7,067	16,210
36,968	27,351	17,211	82,808	59,750	33,921	9,831
(A)	4,313	2,454	17,766	395	—	2,571
51,750	27,581	31,487	1,53,378	1,34,479	1,02,428	5,973
22,512	190	10,831	58,514	2,12,716	60,177	3,767
5,461	7,209	4,040	17,400	4,865	358	565
6,830	4,571	11,190	21,456	4,855	196	745
28,678	13,419	29,060	1,03,164	63,122	64,820	6,109
37,774	54,681	34,862	88,463	5,045	1,302	19,744
45,579	7,962	30,507	88,114	1,44,871	73,774	9,072
1,04,369	52,554	38,512	2,17,788	91,903	92,491	10,140
4,286	302	1,521	4,695	536	367	159
6,840	2,622	1,825	9,213	389	2,000	344
4,668	1,120	795	1,973	83	96	12
16,277	1,841	2,224	20,256	1,768	625	893
21,690	3,845	9,916	45,227	19,207	—	5,407
15,772	5,104	13,767	60,481	3,54,378	304	2,334
57,276	12,350	31,455	89,158	2,01,124	42,836	2,777
1,268	1,518	273	781	—	—	901
21,479	21,711	34,155	1,55,768	16,753	2,286	12,677
2,923	499	1,151	4,612	105	969	364
51,624	17,854	26,788	75,851	3,63,774	9,862	19,848
(A)	41,298	25,575	1,40,645	20,797	—	9,293
595	396	269	1,018	208	54	327
15,882	360	1,200	2,121	470	17	228
372	132	160	1,105	136	26	55
(A)	12,547	26,202	1,25,071	—	—	—
755	33	94	566	95	34	18
33	—	2	12	9	138	14
1,131	1,557	1,258	2,593	1,112	832	517
6,08,908	3,50,035	4,24,945	17,96,138	17,13,684	4,97,092	1,45,088

प्राप्ति स्थान : - भूतल परिवहन मंत्रालय, भारत सरकार, नई दिल्ली।

Source :—Ministry of Surface Transport, Govt. of India, New Delhi.

परिवहन
TRANSPORT

1994-95 में सड़क क्षेत्रफल तथा आबादी से सम्बन्धित भारत के विभिन्न राज्यों में मोटर गाड़ियों की संख्या
Number of Motor Vehicles in Various States of India in Relation to Area and Population in 1994-95

संख्या No. 22.7

राज्य	State	मोटर गाड़ियों की संख्या प्रति Number of Motor Vehicles per	
		100 किलोमीटर क्षेत्रफल 100 Square Kilometres of Area	लाख आबादी* Lakh of Population*
1		2	3
आंध्र प्रदेश	Andhra Pradesh	586	3,124
अरुणाचल प्रदेश	Arunachal Pradesh	12	1,549
असम	Assam	437	1,456
बिहार	Bihar	704	1,333
गोवा	Goa	4,718	15,358
गुजरात	Gujarat	1,392	6,860
हरियाणा	Haryana	1,891	5,351
हिमाचल प्रदेश	Himachal Pradesh	167	1,897
जम्मू और काश्मीर	Jammu and Kashmir	74	2,127
कर्नाटक	Karnataka	945	4,237
केरल	Kerala	2,290	3,288
मध्य प्रदेश	Madhya Pradesh	427	2,910
महाराष्ट्र	Maharashtra	1,062	4,277
मणीपुर	Manipur	244	2,923
मेघालय	Meghalaya	179	2,178
मिजोरम	Mizoram	67	2,119
नागालैंड	Nagaland	458	6,380
उड़ीसा	Orissa	349	1,757
पंजाब	Punjab	3,248	8,280
राजस्थान	Rajasthan	422	3,337
सिक्किम	Sikkim	473	1,508
तामिलनाडू	Tamilnadu	1,655	4,187
त्रिपुरा	Tripura	286	1,073
उत्तर प्रदेश	Uttar Pradesh	832	1,716
पश्चिमी बंगाल	West Bengal	1,139	1,656
भारत	India	828	3,350

* मध्य वित्त वर्ष 1994-95 की अनुमानित जनसंख्या पर आधारित।

*Based on estimated mid financial year 1994-95 population.

प्राप्ति स्थान :— भूतल परिवहन मंत्रालय, भारत सरकार, नई दिल्ली।

Source :—Ministry of Surface Transport, Govt. of India, New Delhi.

ROAD LENGTH IN HARYANA

(In Kms.)

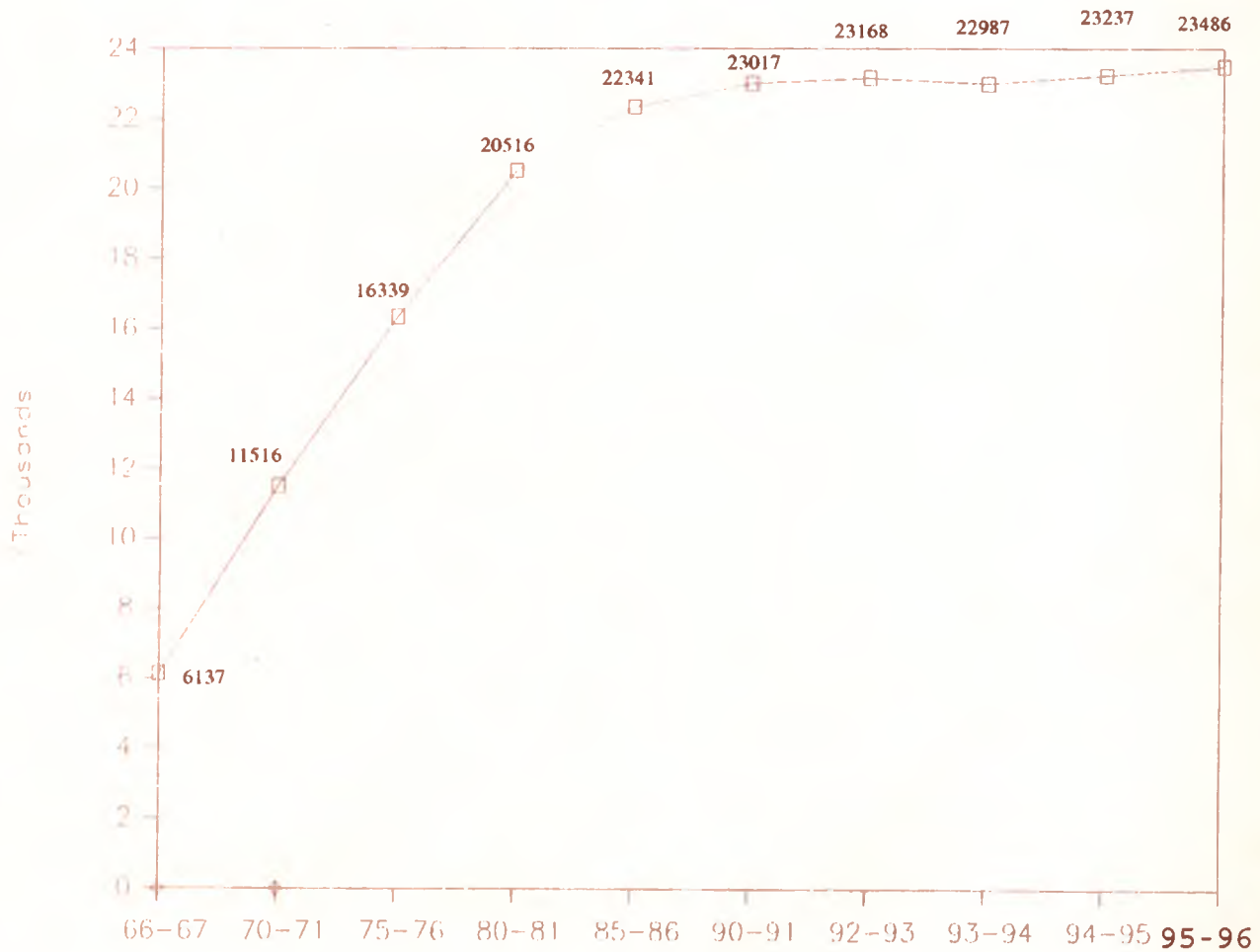

परिवहन
TRANSPORT

हरियाणा में लोक निर्माण विभाग द्वारा अनुरक्षित सड़कों की लम्बाई
Road Length Maintained by the Public Works Department in Haryana

संख्या No. 22.8

(किलोमीटर)
(Kilometre)

वर्ष/जिला Year/District	सड़क-लम्बाई Road-Length		
	पक्की Metalled	कच्ची Un-metalled	जोड़ Total
1	2	3	4
1966-67	5,321	816	6,137
1970-71	9,107	2,409	11,516
1975-76	15,280	1,059	16,339
1980-81	18,260	2,256	20,516
1985-86	20,285	2,056	22,341
1990-91	21,797	1,220	23,017
1992-93	22,137	1,031	23,168
1993-94	22,235	752*	22,987*
1994-95	22,452	785	23,237
1995-96(P) 1995-96(P)	22,568	918	23,486
अम्बाला Ambala	1,575	96	1,671
यमुनानगर Yamunanagar	1,062	10	1,072
कुरुक्षेत्र Kurukshetra	1,001	18	1,019
कैथल Kaithal	1,234	33	1,267
करनाल Karnal	1,097	12	1,109
पानीपत Panipat	1,034	8	1,042
सोनीपत Sonipat	1,029	70	1,099
रोहतक Rohtak	1,812	153	1,965
फरीदाबाद Faridabad	1,192	15	1,207
गुड़गांव Gurgaon	1,687	6	1,693
रिवाड़ी Rewari	972	9	981
महेन्द्रगढ़ Mahendragarh	944	7	951
भिवानी Bhiwani	1,916	118	2,034
जीन्द Jind	1,137	32	1,169
हिसार Hisar	3,223	256	3,479
सिरसा Sirsa	1,646	75	1,721
दूसरे राज्यों में अनुरक्षित सड़कें - राजस्थान Roads maintained in other States—Rajasthan	7	—	7

प्राप्ति स्थान :— प्रमुख अभियन्ता, लोक निर्माण विभाग (भवन एवं सड़कें शाखा), हरियाणा
Source :— Engineer-in-Chief, P.W.D. (B&R Branch), Haryana

*कमी कच्ची सड़कों की अस्वीकृति के कारण है।

*Decrease is due to de-sanctioning of un-metalled roads.

P—अनन्तिम

P—Provisional

TRANSPORT

हरियाणा में लोक निर्माण विभाग (सड़क और भवन)
Road Length Maintained by the Public Works

संख्या No. 22.9

वर्ष/जिला Year/District	लोक निर्माण विभाग (भवन और सड़कें) Maintained by Public Works					
	राष्ट्रीय मुख्य मार्ग National Highways			राज्य सड़कें State Roads		
	पक्की Metalled		कच्ची Un-met- alled	जोड़ Total	पक्की Metalled	
	सतही Surfaced	असतही Unsurfaced			सतही Surfaced	असतही Unsurfaced
1	2	3	4	5	6	7
1966-67	759	--	8	767	4,273	289
1970-71	677	5	--	682	6,664	1,465
1975-76	682	--	--	682	13,862	386
1980-81	655	--	--	655	16,995	610
1985-86	655	--	--	655	19,475	155
1990-91	656	--	--	656	20,897	244
1992-93	656	--	--	656	21,372	109
1993-94	656	--	--	656	21,579	--
1994-95	656	--	--	656	21,796	--
1995-96(P)	656	--	--	656	21,912	--
अम्बाला Ambala	50	--	--	50	1,525	--
यमुनानगर Yamunanagar	--	--	--	--	1,062	--
कुरुक्षेत्र Kurukshetra	37	--	--	37	964	--
कैथल Kaithal	--	--	--	--	1,234	--
करनाल Karnal	55	--	--	55	1,042	--
पानीपत Panipat	32	--	--	32	1,002	--
सोनीपत Sonipat	37	--	--	37	992	--
रोहतक Rohtak	83	--	--	83	1,729	--
फरीदाबाद Faridabad	75	--	--	75	1,117	--
गुड़गांव Gurgaon	44	--	--	44	1,643	--
रिवाड़ी Rewari	39	--	--	39	933	--
महेन्द्रगढ़ Mahendragarh	--	--	--	--	944	--
भिवानी Bhiwani	8	--	--	8	1,908	--
जीन्द Jind	--	--	--	--	1,137	--
हिसार Hisar	112	--	--	112	3,111	--
सिरसा Sirsa	84	--	--	84	1,562	--
दूसरे राज्यों में अनुरक्षित सड़कें - गजस्थान Roads maintained in other States—Rajasthan	--	--	--	--	7	--

P—अनन्तिम

P—Provisional

परिवहन

TRANSPORT

और स्थानीय निकायों द्वारा अनुरक्षित सड़कों की लम्बाई

Department (B&R) and Local Bodies in Haryana

					(किलोमीटर) (Kilometre)
द्वारा अनुरक्षित Department (B&R)		स्थानीय निकायों द्वारा अनुरक्षित Maintained by Local Bodies			सड़कों की कुल लंबाई
कच्ची Un-metalled	जोड़ Total	पक्की Metalled	कच्ची Un-metalled	जोड़ Total	Total Road Length (5+9+12)
8	9	10	11	12	13
808	5,370	373	1,677	2,050	8,187
--	8,129	296	2,409	2,705	11,516
--	14,248	350	1,059	1,409	16,339
2,256	19,861	--	--	--	20,516
2,056	21,686	--	--	--	22,341
1,220	22,361	--	--	--	23,017
1,031	22,512	--	--	--	23,168
752	22,331	--	--	--	22,987
785	22,581	--	--	--	23,237
918	22,830	--	--	--	23,486
96	1,621	--	--	--	1,671
10	1,072	--	--	--	1,072
18	982	--	--	--	1,019
33	1,267	--	--	--	1,267
12	1,054	--	--	--	1,109
8	1,010	--	--	--	1,042
70	1,062	--	--	--	1,099
153	1,882	--	--	--	1,965
15	1,132	--	--	--	1,207
6	1,649	--	--	--	1,693
9	942	--	--	--	981
7	951	--	--	--	951
118	2,026	--	--	--	2,034
32	1,169	--	--	--	1,169
256	3,367	--	--	--	3,479
75	1,637	--	--	--	1,721
--	7	--	--	--	7

प्राप्ति स्थान : - प्रमुख अभियन्ता, लोक निर्माण विभाग (भवन एवं सड़कें शाखा), हरियाणा।

Source : - Engineer-in-Chief, P.W.D. (B&R Branch), Haryana.

टिप्पणी : - 1978 से स्थानीय निकायों द्वारा किसी भी प्रकार की सड़कें अनुरक्षित नहीं हैं।

Note : - No roads are being maintained by Local Bodies from 1978 onwards.

परिवहन
TRANSPORT

हरियाणा में लोक-निर्माण विभाग (भवन और सड़कें) द्वारा किस्मों के आधार पर अनुरक्षित सड़कों की लम्बाई
Road Length by Types Maintained by P.W.D. (B. & R.) in Haryana

संख्या No. 22.10

(किलोमीटर)

(Kilometre)

सड़कों की किस्में	Types of Roads	1966-67	1970-71	1975-76	1980-81	1985-86	1990-91	1992-93	1993-94	1994-95	1995-96
											(P)
	1	2	3	4	5	6	7	8	9	10	11
सीमेंट कंक्रीट	Cement Concrete	5	5	3	3	3	2	2	2	2	2
बिटुमन मकादम	Bitumen Macadam	--	--	--	--	--	--	--	--	--	--
प्रमिक्स बिटुमन	Premix bitumen	--	--	--	--	--	--	--	--	--	--
अस्फाल्ट कार्पेट	asphalt carpet										
ऊपर से काली समतल सड़कें	Black top surfaced roads	5,027	7,336	14,541	17,647	20,127	21,551	22,026	22,233	22,450	22,566
वाटर बाऊंड मकादम (केवल पक्के पत्थर की)	Water Bound Macadam (stone metal only)	289	1,470	386	610	155	244	109	--	--	--
वाटर बाऊंड मकादम (कन्कर)	Water Bound Macadam (Kankar)	--	--	--	--	--	--	--	--	--	--
दूसरी निचली किस्म की (मरम, बजरी और रेत मिट्टी आदि)	Other lower type surfaces (Moorum, gravel and sand clay etc.)	--	--	--	--	--	--	--	--	--	--
कच्ची सड़कें	Unmetalled roads	816	--*	--*	2,256	2,056	1,220	1,031	752	785	918
जोड़	Total	6,137	8,811	14,930	20,516	22,341	23,017	23,168	22,987	23,237	23,486

प्राप्ति स्थान :— प्रमुख अभियन्ता, लोक-निर्माण विभाग (भवन तथा सड़कें), हरियाणा।

Source :— Engineer-in-Chief, Public Works Department (Building and Roads), Haryana.

टिप्पणी :— ऊपर दिये गये आंकड़ों में वह लम्बाई भी शामिल है जिस की देखभाल दूसरे राज्यों में की जाती है।

Note :— The above figures also include the length maintained in other states.

* वर्ष 1970-71 से 1976-77 तक कच्ची सड़कों का रिकार्ड लोक निर्माण विभाग द्वारा नहीं रखा जाता था।

* For the years 1970-71 to 1976-77 record of unmetalled road length was not maintained by P.W.D.

P—अनन्तिम

P—Provisional

परिबहन
TRANSPORT

हरियाणा में सतही सड़कों की लम्बाई
Length of surfaced Roads in Haryana

संख्या No. 22.11

(किलोमीटर)
(Kilometre)

वर्ष/जिला Year/District	सतही सड़कों की लम्बाई Surfaced Road Length		
	कुल लम्बाई Total length	प्रति 100 वर्ग किलोमीटर क्षेत्र पर Per 100 Sq. km. of area	प्रति लाख जनसंख्या पर Per lakh of population
1	2	3	4
1966-67	5,032	11.42	66
1970-71	7,377	16.68	97
1975-76	14,544	32.89	145
1980-81	17,650	39.92	176
1985-86	20,130	45.54	156
1990-91	21,553	48.75	132
1992-93	22,028	49.82	135
1993-94	22,235	50.29	135
1994-95	22,452	50.78	136
1995-96(P)	22,568	51.04	137
अम्बाला Ambala	1,575	66.04	141
यमुनानगर Yamunanagar	1,062	60.48	129
कुरुक्षेत्र Kurukshetra	1,001	82.25	156
कैथल Kaithal	1,234	44.09	150
करनाल Karnal	1,097	55.77	124
पानीपत Panipat	1,034	58.95	124
सोनीपत Sonipat	1,029	74.30	136
रोहतक Rohtak	1,812	41.08	100
फरीदाबाद Faridabad	1,192	56.63	81
गुड़गांव Gurgaon	1,691	61.27	147
रिवाड़ी Rewari	975	62.54	157
महेन्द्रगढ़ Mahendragarh	944	56.09	138
भिवानी Bhiwani	1,916	37.28	168
जीन्द Jind	1,137	41.56	118
हिसार Hisar	3,223	51.33	175
सिरसा Sirsa	1,646	38.49	182

प्राप्ति स्थान :+ प्रमुख अभियन्ता, लोक-निर्माण विभाग (भवन तथा सड़कें), हरियाणा।

Source :— Engineer-in-Chief, Public Works Department (Building and Roads), Haryana.

नोट :— तत्सम्बन्धी जनगणना की जनसंख्या प्रयोग की गई है।

Note :— Relevant Census population has been used.

P—अनन्तिम

P—Provisional

परिवहन

TRANSPORT

पक्की सड़कों से जुड़े गांवों की संख्या

Number of villages connected with Metalled Roads

संख्या No. 22.12

जिला	District	1980-81	1985-86	1990-91	1992-93	1993-94	1994-95	1995-96
	1	2	3	4	5	6	7	8
अम्बाला	Ambala	1,151	1,180	688	688	688	688	688
यमुनानगर	Yamunanagar	--	--	625	625	625	625	625
कुरुक्षेत्र	Kurukshetra	720	721	392	392	392	392	392
कैथल	Kaithal	--	--	287	287	287	287	287
करनाल	Karnal	574	585	372	372	372	372	372
पानीपत	Panipat	--	--	214	214	214	214	214
सोनीपत	Sonipat	333	334	245	245	245	245	246
रोहतक	Rohtak	426	428	470	470	470	470	470
फरीदाबाद	Faridabad	420	420	411	411	411	411	411
गुड़गांव	Gurgaon	646	649	662	662	662	662	662
रिवाड़ी	Rewari	--	--	403	403	403	403	403
महेन्द्रगढ़	Mahendragarh	703	705	371	371	371	371	371
भिवानी	Bhiwani	427	427	423	423	423	423	423
जीन्द	Jind	348	352	300	300	300	300	300
हिसार	Hisar	492	495	501	501	501	501	501
सिरसा	Sirsa	310	313	313	313	313	313	313
हरियाणा राज्य	Haryana State	6,550	6,609	6,677	6,677	6,677	6,677	6,678

प्राप्ति स्थान : - प्रमुख अभियन्ता, लोक-निर्माण विभाग (भवन तथा सड़कें), हरियाणा।

Source :— Engineer-in-Chief, P.W.D. (B. & R.), Haryana.

नोट : - 1. लोक निर्माण विभाग (भवन तथा सड़कें) द्वारा दी गई गांवों की संख्या 1981 की जनगणना में दी गई संख्या से तकनीकी कारणवश मेल नहीं खाती है।

2. वर्ष 1985-86 तक दी गई सूचना 1971 की जनगणना पर आधारित थी, वर्ष 1986-87 से 1995-96 तक की सूचना 1981 की जनगणना के आधार पर दी गई है।

Note :— 1. The number of villages as given by the P.W.D. (B & R) does not tally with that of Census 1981 on account of some technical reasons.

2. The information upto the period 1985-86 was based on the 1971 census. The information from 1986-87 to 1995-96 has been given on the basis of 1981 census.

परिवहन
TRANSPORT

पक्की सड़कों से जुड़े गांवों की प्रतिशतता
Percentage of villages connected with Metalled Roads

संख्या No. 22.13

जिला	District	1980-81	1985-86	1990-91	1992-93	1993-94	1994-95	1995-96
	1	2	3	4	5	6	7	8
अम्बाला	Ambala	94.26	96.34	97.31	97.31	97.31	97.31	97.31
यमुनानगर	Yamunanagar	--	--	98.89	98.89	98.89	98.89	98.89
कुरुक्षेत्र	Kurukshetra	99.58	99.72	99.75	99.75	99.75	99.75	99.75
कैथल	Kaithal	--	--	99.31	99.31	99.31	99.31	99.31
करनाल	Karnal	96.47	97.83	99.20	99.20	99.20	99.20	99.20
पानीपत	Panipat	--	--	100.00	100.00	100.00	100.00	100.00
सोनीपत	Sonipat	99.11	99.11	99.19	99.19	99.19	99.19	99.70
रोहतक	Rohtak	99.30	99.77	99.58	99.58	99.58	99.58	99.58
फरीदाबाद	Faridabad	92.30	92.71	96.71	96.71	96.71	96.71	96.71
गुड़गांव	Gurgaon	96.27	96.15	98.37	98.37	98.37	98.37	98.37
रिवाड़ी	Rewari	--	--	99.75	99.75	99.75	99.75	99.75
महेंद्रगढ़	Mahendragarh	99.15	99.29	100.00	100.00	100.00	100.00	100.00
भिवानी	Bhiwani	99.53	99.53	99.76	99.76	99.76	99.76	99.76
जीन्द	Jind	100.00	100.00	100.00	100.00	100.00	100.00	100.00
हिसार	Hisar	98.80	99.40	99.80	99.80	99.80	99.80	99.80
सिरसा	Sirsa	97.79	98.74	98.74	98.74	98.74	98.74	98.74
हरियाणा राज्य	Haryana State	97.31	98.00	98.99	98.99	98.99	98.99	98.99

प्राप्ति स्थान : - अर्थ तथा सांख्यिकीय संगठन, हरियाणा।

Source :— Economic and Statistical Organisation, Haryana.

नोट : - वर्ष 1985-86 तक गांवों की प्रतिशतता 1971 की जनगणना तथा 1986-87 से 1995-96 तक की सूचना 1981 की जनगणना के अनुसार गांवों पर आधारित है।

Note :— Percentage of villages connected with metalled roads upto the year 1985-86 is based on number of villages according to 1971 census and from 1986-87 to 1995-96 on 1981 census.

परिवहन
TRANSPORT
भारत में विभिन्न मुख्य मार्गों की लम्बाई
Total length of different Highways in India

संख्या No. 22.14

वर्ष/जिला Year/District	राष्ट्रीय मुख्य मार्ग National Highways	राज्य मुख्य मार्ग State Highways	अन्य की सड़कें Other P.W.D. Roads
1	2	3	4
1970-71	23,838	56,765	2,76,833
1975-76	29,132	89,215	3,40,499
1980-81	31,671	94,359	4,21,895
1985-86	32,088	1,00,461	5,00,869
1990-91 (R)	33,650	1,27,311	5,09,435
1991-92 (R)	33,666	1,28,622	5,21,028
1992-93	33,916	1,29,876	4,95,836
1993-94	34,249	1,32,401	5,00,615
1994-95	34,257	1,34,085	5,11,081
आंध्र प्रदेश Andhra Pradesh	2,949	8,777	33,728
अरुणाचल प्रदेश Arunachal Pradesh	368	—	9,106
असम Assam	2,254	1,811	26,416
बिहार Bihar	2,118	4,192	13,717
गोवा Goa	225	231	3,854
गुजरात Gujrat	1,570	19,655	2,941
हरियाणा Haryana	656	3,135	19,446
हिमाचल प्रदेश Himachal Pradesh	732	3,667	19,121
जम्मू और काश्मीर Jammu and Kashmir	648(a)	688(a)	7,671(a)
कर्नाटक Karnataka	1,997	11,395	28,139
केरल Kerala	1,011	2,048	15,645(d)
मध्य प्रदेश Madhya Pradesh	2,976	11,760	81,708
महाराष्ट्र Maharashtra	2,953	31,947	20,595
मणिपुर Manipur	438	1,437	6,342
मेघालय Meghalaya	454	913	5,022
मिजोरम Mizoram	566	240	3,492
नागालैंड Nagaland	113	398	5,880
उड़ीसा Orissa	1,624	4,016	9,502
पंजाब Punjab	988	2,166	35,799
राजस्थान Rajasthan	2,846	9,810	53,031
सिक्किम Sikkim	53	186	1,502
तामिलनाडू Tamil Nadu	2,002	1,933	51,935
त्रिपुरा Tripura	198	136	5,549
उत्तर प्रदेश Uttar Pradesh	2,733	9,777	35,850*
पश्चिमी बंगाल West Bengal	1,651	3,388	12,272
अन्य केन्द्र प्रशासित क्षेत्र Union Territories	134	379	2,818

R—संशोधित

R—Revised

परिवहन

TRANSPORT

(राज्यवार) 1994-95

(Statewise) 1994-95

						(किलोमीटर)
						(in Kms.)
जिला परिषद् की सड़कें Zila Parishad Roads	ग्राम पंचायत की सड़कें Village Panchayat Roads	सी०डी० / पंचायत समिति सड़कें C.D./Panchayat Samiti Roads	शहरी सड़कें Urban Roads	प्रोजेक्ट सड़कें Project Roads	जोड़ Total	
5	6	7	8	9	10	
1,61,247	1,07,215	86,068	72,120	1,30,893	9,14,979	
2,18,916	1,21,311	1,44,543	97,490	1,63,745	12,04,851	
2,73,468	1,79,848	1,75,549	1,23,120	1,85,511	14,85,421	
2,96,924	2,36,720	2,14,066	1,38,647	2,06,276	17,26,051	
4,18,010	3,13,372	2,22,909	1,86,799	2,09,737	20,21,223	
4,22,360	3,15,590	2,21,832	1,89,352	2,12,485	20,44,935	
4,12,257	4,46,192	2,16,962	1,95,150	2,22,057	21,52,246	
4,15,312	4,52,632	2,17,825	2,00,368	2,24,606	21,78,008	
4,60,475	4,54,138	1,78,927	2,01,719	2,25,481	22,00,163	
1,01,484	—	—	17,034	7,813	1,71,785	
—	1,287	—	44	1,055	11,860	
—	—	27,371(m)	3,319	6,919	68,090	
47,010(f)	—	—	5,070	15,747	87,854	
—	2,214	—	695	84	7,303	
68,244(g)	—	—	12,975	3,126	1,08,511	
—	—	—	3,079	844	27,160	
—	—	2,650	1,046	2,710	29,926	
—	—	1,246(g)	867	1,470	12,590	
68,708(n)	4,665	(j)	8,519	16,345	1,39,768	
—	1,07,988	(i)	7,639	4,989	1,39,320	
—	65,715	—	5,248	43,618	2,11,025	
1,29,775	—	—	19,531	20,172	2,24,973	
—	—	1,761(c)	135	417	10,530	
—	—	350(e)	171	811	7,721	
—	1,630	—	649	—	6,577	
—	—	5,819	94	576	12,880	
—	1,39,962	29,709	11,341	13,734	2,09,888	
—	—	—	8,028	10,058	57,039	
—	—	44,287(d)	6,525	13,586	1,30,085	
—	—	—	24	59	1,824	
—	64,578	64,281(b)	13,394	6,352	2,04,475	
—	7,183	—	220	1,420	14,706	
24,659(h)	58,916	—	35,350	46,861	2,14,146	
20,595	—	—	17,209	6,545	61,660	
—	—	1453(g)	23,513	170	28,467	

प्राप्ति स्थान : - भूतल परिवहन मंत्रालय, भारत सरकार, नई दिल्ली ॥

Source :— Ministry of Surface Transport, Govt. of India, New Delhi.

(a)—For 1985-86.

(b)—For 1988-89.

(c)—For 1993-94.

(d)—Data relates to 1989-90.

(e)—Data relates to 1992-93.

(f)—Data relates to 1980-81.

(g)—Data relates to 1991-92.

(h)—Data relates to 1982-83.

(i)—Included in village Panchayat Roads.

(m)—Data relates to 1975-76

(P)—Provisional.

(j)—Included in Zila Parishad Roads.

(n)—Includes other District Roads, Village Roads & TDB Roads.

*—Excluding village Roads

संख्या No. 22.15

राज्य/वर्ष State/Year	राष्ट्रीय मुख्य मार्ग National Highways	राज्य मुख्य मार्ग State Highways	अन्य पी०डब्ल्यू०डी० की सड़के Other P.W.D. Roads
1	2	3	4
1970-71	23,276	51,744	1,98,640
1975-76	28,765	83,966	2,44,745
1980-81	31,520	90,250	3,01,230
1985-86	31,962	97,236	3,73,360
1990-91 (R)	33,399	1,24,847	3,90,931
1991-92 (R)	33,463	1,26,207	4,02,526
1992-93	33,782	1,27,244	4,02,096
1993-94	34,067	1,29,974	4,06,847
1994-95	34,080	1,31,506	4,14,355
आंध्र प्रदेश Andhra Pradesh	2,918	8,587	31,688
अरुणाचल प्रदेश Arunachal Pradesh	271	—	5,114
असम Assam	2,253	1,533	4,733
बिहार Bihar	2,118	4,192	13,717
गोवा Goa	225	231	2,621
गुजरात Gujrat	1,570	19,240	2,796
हरियाणा Haryana	656	3,135	18,661
हिमाचल प्रदेश Himachal Pradesh	732	3,276	8,610
जम्मू और काश्मीर Jammu and Kashmir	648(a)	529(a)	5,561(a)
कर्नाटक Karnataka	1,997	11,385	27,136
केरल Kerala	1,011	2,048	15,645(d)
मध्य प्रदेश Madhya Pradesh	2,976	11,615	61,485
महाराष्ट्र Maharashtra	2,905	31,385	16,736
मणिपुर Manipur	438	1,225	1,530
मेघालय Meghalaya	454	836	2,046
मिजोरम Mizoram	566	196	1,660
नागालैंड Nagaland	113	398	915
उड़ीसा Orissa	1,624	3,996	8,781
पंजाब Punjab	988	2,166	35,799
राजस्थान Rajasthan	2,846	9,734	42,325
सिक्किम Sikkim	53	186	1,259
तामिलनाडू Tamilnadu	2,002	1,933	51,882
त्रिपुरा Tripura	198	136	3,619
उत्तर प्रदेश Uttar Pradesh	2,733	9,777	35,850*
पश्चिमी बंगाल West Bengal	1,651	3,388	11,479
केन्द्रीय प्रशासित प्रदेश Union Territories	134	379	2,707

(a)—For 1985-86.

(b)—For 1992-93.

(c)—For 1988-89.

(d)—For 1989-90.

(e)—For 1991-92

(f)—Data relates to 1980-81.

*—Excluding Village Roads.

@—Includes other District Roads, Village Roads & TDB Roads.

**—Included in Village Panchayat Roads.

(h)—Data relates to 1982-83.

(k)—Included in Zila Parishad Roads.

(m)—Data relates to 1975-76.

(P)—Provisional.

(R)—Revised.

परिवहन

TRANSPORT

सड़कों की लम्बाई 1994-95

Metalled Roads in India 1994-95

						(किलोमीटर)
						(in Kms.)
जिला परिषद् की सड़कें Zila Parishad Roads	ग्राम पंचायत की सड़कें Village Panchayat Roads	सी०डी०/पंचायत समिति सड़कें C.D./Panchayat Samiti Roads	शहरी सड़कें Urban Roads	प्राजैक्ट सड़कें Project Roads	जोड़ Total	
5	6	7	8	9	10	
36,402	12,316	16,105	53,359	6,106	3,97,948	
59,146	12,506	28,999	73,287	16,000	5,47,414	
89,416	26,131	38,497	85,877	20,755	6,83,676	
1,32,951	20,954	44,598	98,985	24,865	8,24,911	
2,32,809	45,026	52,669	1,36,644	30,368	10,46,693	
2,38,505	46,818	53,958	1,37,325	32,770	10,71,572	
2,37,564	1,22,487	66,874	1,41,110	39,293	11,70,450	
2,40,478	1,29,224	67,270	1,45,497	39,735	11,93,092	
2,51,790	1,34,857	62,586	1,46,702	40,393	12,16,269	
42,682	—	—	10,672	1,801	98,348	
—	110	—	44	59	5,598	
—	—	575(m)	1,822	528	11,444	
8,878(f)	—	—	2,847	2,059	33,811	
—	1,036	—	494	84	4,691	
60,388(e)	—	—	9,594	1,768	95,356	
—	—	—	2,335	261	25,048	
—	—	230	837	42	13,727	
—	—	—	839	183	7,760	
37,376@	528	(k)	6,959	9,158	94,539	
—	16,176	**	4,157	1,715	40,752	
—	45,923	—	3,464	1,845	1,27,308	
93,249	—	—	14,337	5,712	1,64,324	
—	—	—	81	—	3,274	
—	—	18(b)	143	3	3,500	
—	29	—	424	—	2,875	
—	—	2,347	92	17	3,882	
—	—	17,422	5,590	4,220	41,633	
—	—	—	5,274	891	45,118	
—	—	8,159(d)	4,274	2,238	69,576	
—	—	—	24	—	1,522	
—	34,236	33,172(c)	12,274	2,973	1,38,472	
—	390	—	179	15	4,537	
3,205(h)	36,429	—	26,571	3,005	1,17,570	
6,012	—	—	12,262	1,665	36,457	
—	—	663(e)	21,113	151	25,147	

प्राप्ति स्थान :— भूतल परिवहन मंत्रालय, भारत सरकार, नई दिल्ली।

Source :— Ministry of Surface Transport, Govt. of India, New Delhi.

परिवहन

TRANSPORT

31 मार्च 1995 को भारत के राज्यों में राजमार्गों (सतही) की लम्बाई
Statewise Length of Highways (Surfaced) in India as on 31st March, 1995

संख्या No. 22.16

(किलोमीटर)
(Kilometre)

राज्य/वर्ष	ऊपर से काली	सीमेंट कंक्रीट	वाटर बाउंड मकादम	जोड़ सतही	
State/Year	Black Top	Cement Concrete	Water Bound Macadam	Total Surfaced	
1	2	3	4	5	
अखिल भारत	All India	6,41,450	1,489	3,86,235	10,29,174
आंध्र प्रदेश	Andhra Pradesh	41,955	169	43,751	85,875
अरुणाचल प्रदेश	Arunachal Pradesh	3,593	—	1,902	5,495
असम	Assam	8,910	3	181	9,094
बिहार	Bihar	26,435	11	2,459	28,905
गोवा	Goa	3,749	9	355	4,113
गुजरात	Gujrat	66,585	4	17,405	83,994
हरियाणा	Haryana	22,452	—	—	22,452
हिमाचल प्रदेश	Himachal Pradesh	6,956	10	5,882	12,848
जम्मू और काश्मीर	Jammu and Kashmir	4,224	—	2,514	6,738
कर्नाटक	Karnataka	40,431	233	37,758	78,422
केरल	Kerala	34,238	25	617	34,880
मध्य प्रदेश	Madhya Pradesh	47,094	27	74,878	1,21,999
महाराष्ट्र	Maharashtra	50,436	5	93,834	1,44,275
मणिपुर	Manipur	2,477	—	716	3,193
मेघालय	Meghalaya	3,337	17	—	3,354
मिजोरम	Mizoram	2,369	—	82	2,451
नागालैंड	Nagaland	2,459	—	1,314	3,773
उड़ीसा	Orissa	19,555	—	12,268	31,823
पंजाब	Punjab	38,953	—	—	38,953
राजस्थान	Rajasthan	55,027	725	7,312	63,064
सिक्किम	Sikkim	830	—	668	1,498
तामिलनाडू	Tamilnadu	60,779	106	62,340	1,23,225
त्रिपुरा	Tripura	2,686	8	1,649	4,343
उत्तर प्रदेश	Uttar Pradesh	70,488	134	17,372	87,994
पश्चिमी बंगाल	West Bengal	21,961	—	569	22,530
केन्द्रीय प्रशासित प्रदेश	Union Territories	3,471	3	409	3,883

प्राप्ति स्थान :— भूतल परिवहन मंत्रालय, भारत सरकार, नई दिल्ली।

Source :—Ministry of Surface Transport, Govt. of India, New Delhi.

परिवहन
TRANSPORT

1994-95 में भारत के विभिन्न राज्यों और विभिन्न देशों में प्रति लाख आबादी और क्षेत्र की प्रति 100 वर्ग किलोमीटर के
आधार पर सड़कों की लम्बाई
Road Length per 100 Square Kilometres of Area and per Lakh of Population in Different States of India
and Different Countries in 1994-95

संख्या No. 22.17 (जारी contd.)

(लम्बाई किलोमीटरों में)
(Length in Kilometres)

राज्य/देश	State/Country	सड़क लम्बाई प्रति	
		100 वर्ग किलोमीटर 100 Square Kilometres	लाख आबादी Lakh of Population
	1	2	3
अखिल भारत	All India	66.9	260.6
आंध्र प्रदेश	Andhra Pradesh	62.5	258.7
अरुणाचल प्रदेश	Arunachal Pradesh	14.2	1,317.8
असम	Assam	86.8	305.3
बिहार	Bihar	50.5	101.8
गोवा	Goa	191.5	608.6
गुजरात	Gujrat	55.4	263.4
हरियाणा	Haryana	61.4	166.6
हिमाचल प्रदेश	Himachal Pradesh	53.8	586.8
जम्मू और काश्मीर	Jammu and Kashmir	5.7	163.5
कर्नाटक	Karnataka	72.9	312.0
केरल	Kerala	358.5	480.4
मध्य प्रदेश	Madhya Pradesh	47.6	319.3
महाराष्ट्र	Maharashtra	73.1	285.5
मणिपुर	Manipur	47.2	585.0
मेघालय	Meghalaya	34.4	428.9
मिजोरम	Mizoram	31.2	939.6
नागालैंड	Nagaland	77.7	1,073.3
उड़ीसा	Orissa	134.8	666.3
पंजाब	Punjab	113.3	282.4
गजस्थान	Rajasthan	38.0	296.3
सिक्किम	Sikkim	25.7	456.0
तामिलनाडू	Tamilnadu	157.2	367.8
त्रिपुरा	Tripura	140.2	544.7
उत्तर प्रदेश	Uttar Pradesh	72.7	154.1
पश्चिमी बंगाल	West Bengal	69.5	90.7
अफ्रीका के देश -	African Countries—		
मिस्र	Egypt	5.2	87.1
मोरोक्को	Morocco	8.4	229.3
दक्षिण अफ्रीका	South Africa	16.2	583.6
जाम्बिया	Zambia	5.0	..
एशिया एवं मध्य पूर्वी -	Asia and Middle East—		
भारत (e)	India (e)	91.7	357.1
इण्डोनेशिया (b)	Indonesia (b)	12.1	..

परिवहन

TRANSPORT

1994-95 में भारत के विभिन्न राज्यों और विभिन्न देशों में प्रति लाख आबादी और क्षेत्र की प्रति 100 वर्ग किलोमीटर के आधार पर सड़कों की लम्बाई
Road Length per 100 Square Kilometres of Area and per Lakh of Population in Different States of India and Different Countries in 1994-95

संख्या No. 22.17 (समाप्त conclud.)

(लम्बाई किलोमीटरों में)
(Length in Kilometres)

राज्य/देश	State/Country	सड़क लम्बाई प्रति	
		100 वर्ग किलोमीटर 100 Square Kilometres	लाख आबादी Lakh of Population
	1	2	3
जापान	Japan	301.1	910.0
मलेशिया	Malaysia
फिलीपाईन	Phillipine	60.9	272.5
साउदी अरब	Saudi Arabia	6.9	921.9
पाकिस्तान	Pakistan	25.7	161.4
यूरोपीय देश —	European Countries—		
ऑस्ट्रिया	Austria	238.5	2,487.6
बेल्जियम	Belgium	461.9	1,395.8
फ्रांस	France	147.5	1,405.8
पश्चिमी जर्मनी (c)	West Germany (c)	257.3	786.6
हंगरी	Hungary	170.5	1,547.6
नीदरलैंड	Netherlands	252.2	674.0
पोलैण्ड	Poland	118.5	960.4
स्पेन	Spain	67.6	738.1
स्विटजरलैण्ड	Switzerland	172.8	1,028.1
स्वीडन (d)	Sweden (d)	33.1	1,562.3
संयुक्त राज्य (ब्रिटेन) (d)	United Kingdom (d)	159.4	786.6
अमरीकी देश —	American Countries—		
मेक्सिको (d)	Mexico (d)	12.5	290.5
संयुक्त राज्य अमरीका (d)	United States of America (d)	64.1	2,424.8
कैनेडा (c)	Canada (c)	9.1	3,303.7
ब्राजील (d)	Brazil (d)	21.4	..
महासागरीय देश —	Oceania Countries—		
ऑस्ट्रेलिया (a)	Australia (a)	10.6	4,588.1
न्यूजीलैंड (d)	New Zealand (d)	34.1	2,622.3

प्राप्ति स्थान : — भूतल परिवहन (परिवहन सकंध) मंत्रालय, नई दिल्ली।

Source :—Ministry of Surface Transport (Transport Wing), New Delhi.

(a)—Relates to the year 1990.

(b)—Relates to the year 1991.

(c)—Relates to the year 1992.

(d)—Relates to the year 1993.

(e)—Relates to the year 1995.

..—Not available

परिवहन

TRANSPORT

31 मार्च को किलोमीटरों में रेल मार्ग

Railway Route Kilometres as on 31st March

संख्या No. 22.18

मण्डल/वर्ष Division/Year	किलोमीटरों में रेल मार्ग Route in Kilometres			
	जोड़ Total	वड़ी लाईन 5'-6" Broad Gauge	मीटर लाईन 3'-3" 2'-6" तथा 2'-0" 3'-3" 2'-6" and 2'-0" Metre Gauge	छोटी लाईन Narrow Gauge
1	2	3	4	5
(क) दिल्ली	(A) Delhi			
	1966-67	1,574.20	1,478.63	95.57
	1970-71	1,592.50	1,496.93	95.57
	1975-76	1,597.64	1,502.07	95.57
	1980-81	1,852.76	1,757.19	95.57
	1985-86	1,864.76	1,769.19	95.57
	1990-91	1,192.95	1,192.95	--
	1994-95	1,192.95	1,192.95	--
	1995-96	1,192.95	1,192.95	--
(ख) फिरोजपुर	(B) Ferozpur			
	1966-67	1,670.91	1,506.92	163.99
	1970-71	1,698.73	1,534.74	163.99
	1975-76	1,774.76	1,610.77	163.99
	1980-81	1,777.28	1,613.29	163.99
	1985-86	1,765.28	1,601.29	163.99
	1990-91	1,464.80	1,300.81	163.99
	1994-95	1,475.80	1,311.81	163.99
	1995-96	1,475.80	1,311.81	163.99
(ग) अम्बाला	(C) Ambala			
	1990-91	1,006.00	910.43	95.57
	1994-95	1,009.00	913.43	95.57
	1995-96	1,009.00	913.43	95.57
जोड़ (क+ख+ग)	Total (A+B+C)			
	1966-67	3,245.11	2,985.55	259.56
	1970-71	3,291.23	3,031.67	259.56
	1975-76	3,372.40	3,112.84	259.56
	1980-81	3,630.04	3,370.48	259.56
	1985-86	3,630.04	3,370.48	259.56
	1990-91	3,663.75	3,404.19	259.56
	1994-95	3,677.75	3,418.19	259.56
	1995-96	3,677.75	3,418.19	259.56

प्राप्ति स्थान : - महाप्रबन्धक (सांख्यान), उत्तर रेलवे, नई दिल्ली।

Source :—General Manager (Statistics), Northern Railway, New Delhi.

परिवहन

TRANSPORT

बड़ी लाईन पर महत्वपूर्ण पदार्थों से लदे डिब्बों की संख्या

Number of Wagons Loaded with Important Commodities on Broad Gauge

संख्या No. 22.19

मद्य/मण्डल		1970-71	1975-76	1980-81	1985-86	1990-91	1994-95	1995-96	
Commodity/Division		1	2	3	4	5	6	7	8
(क)	खाद्यान्न	Foodgrains—							
	देहली	Delhi	90,724	78,844	2,05,140	2,07,989	1,05,199	1,02,460	1,58,694
	फिरोजपुर	Ferozepore	85,197	96,206	1,92,022	2,44,003	2,08,131	1,63,884	2,02,088
	अम्बाला	Ambala	--	--	--	--	1,82,886	1,32,926	1,96,794
(ख)	तेल के बीज	Oil Seeds—							
	देहली	Delhi	3,446	1,518	233	135	24	--	--
	फिरोजपुर	Ferozepore	1,401	3,123	1,217	1,864	218	53	42
	अम्बाला	Ambala	--	--	--	--	583	14	--
(ग)	खांड	Sugar—							
	देहली	Delhi	4,768	9,855	3,271	4,964	7,080	3,861	1,175
	फिरोजपुर	Ferozepore	1	325	5	99	--	35	--
	अम्बाला	Ambala	--	--	--	--	560	--	18

प्राप्ति स्थान :— महाप्रबन्धक (सांख्यान), उत्तर रेलवे, नई दिल्ली।

Source :— General Manager (Statistics), Northern Railway, New Delhi.

खण्ड XXIII
विपणन तथा संग्रहण

इस खण्ड में हरियाणा राज्य में प्रमुख कृषि मंडियों, उन के सब-यार्ड, सरकारी गोदामों की क्षमता, प्रमुख फसलों की वसूली तथा कृषि उत्पादन की आमद से संबंधित सूचना दी गई है। ये सूचना खाद्य एवं पूर्ति विभाग, हरियाणा, हरियाणा कृषि विपणन मण्डल तथा हरियाणा वेयरहाउसिंग कारपोरेशन से प्राप्त की गई है।

- सारणी 23.1 – हरियाणा की प्रमुख कृषि मंडियां दी गई हैं।
- सारणी 23.2 – हरियाणा की जिलावार मंडियों की संख्या दिखाई गई है।
- सारणी 23.3 – हरियाणा में कृषि उत्पादन की आमद को दर्शाती है।
- सारणी 23.4 – हरियाणा में सरकारी गोदामों की क्षमता दी गई है।
- सारणी 23.5 – हरियाणा में जिलावार सरकारी गोदामों की क्षमता दी गई है।
- सारणी 23.6 – हरियाणा में जिलावार ठंडे गोदामों की क्षमता तथा संख्या दी गई है।
- सारणी 23.7 – हरियाणा में गेहूं तथा धान की वसूली से संबंधित आंकड़े दिये गये हैं।
- सारणी 23.8 – हरियाणा में विभिन्न एजेंसियों द्वारा जिलावार गेहूं तथा धान की वसूली दिखाई गई है।

SECTION XXIII
MARKETING AND STORAGE

This section provides data on Principal Agricultural Markets, Sub-yards, capacity of State owned storages, procurement of important crops and arrival of agricultural produce in Haryana State. The information has been collected from Food and Supplies Department, Haryana ; Haryana State Agricultural Marketing Board and Haryana Warehousing Corporation.

- Table 23.1-- Gives the names of Principal Agricultural Markets in Haryana.
- Table 23.2-- Shows the Districtwise number of markets in Haryana.
- Table 23.3-- Shows market arrivals of agricultural produce.
- Table 23.4-- Shows Capacity of State owned storages in Haryana.
- Table 23.5-- Gives information on Districtwise capacity of State owned Warehouses in Haryana.
- Table 23.6-- Gives information about the Districtwise number of cold storages with their capacity.
- Table 23.7-- Presents data in respect of procurement of Wheat and Paddy in Haryana.
- Table 23.8-- Gives information on Districtwise procurement of Wheat and Paddy by agencies in Haryana.

विपणन तथा संग्रहण

MARKETING AND STORAGE

हरियाणा में प्रमुख कृषि मंडियां (30 जुलाई, 1996 को)

Principal Agricultural Markets in Haryana (As on 30th July, 1996)

संख्या No. 23.1 (जारी contd.)

जिला District		मण्डी का नाम Name of Market			
1		2			
अम्बाला Ambala	Ambala	1. अम्बाला शहर	Ambala City	4. निनोला	Neneola
		2. अम्बाला छावनी	Ambala Cantt.	5. मुलाना	Mullana
		3. बराड़ा	Barara	6. नारायणगढ़	Naraingarh
पंचकूला Panchkula	Panchkula	1. रायपुर रानी	Raipur Rani	3. बरवाला	Barwala
		2. कालका	Kalka		
यमुनानगर Yamunanagar	Yamunanagar	1. जगधरी-य. नगर	Jagadhri-Y. Nagar	4. मुस्तफाबाद	Mustafabad
		2. छछरौली	Chhachhrauli	5. रादौर	Radaur
		3. सढौरा	Sadoura	6. विलासपुर	Bilaspur
कुरुक्षेत्र Kurukshetra	Kurukshetra	1. थानेसर	Thanesar	5. पेहोवा	Pehowa
		2. पिपली	Pipli	6. लाडवा	Ladwa
		3. इसमाइलाबाद	Ismailabad	7. बबैन	Babain
		4. शाहबाद	Shahbad		
कैथल Kaithal	Kaithal	1. कैथल	Kaithal	5. सीवन	Sewan
		2. चीका	Cheeka	6. कलायत	Kalayath
		3. फतेहपुर पुंडरी	Fatehpur Pundri	7. पाई	Pai
		4. डांढ	Dhand		
करनाल Karnal	Karnal	1. करनाल	Karnal	5. इन्द्री	Indri
		2. कुंजपुरा	Kunjpora	6. निसिंग	Nissing
		3. नीलोखेड़ी	Nilokheri	7. घरौंडा	Gharaunda
		4. तरावड़ी	Taraori	8. निगधु	Nigdhu
पानीपत Panipat	Panipat	1. पानीपत	Panipat	4. असन्ध	Assandh
		2. इसराना	Israna	5. मडलौडा	Madlauda
		3. समालखा	Samalkha	6. बापौली	Bapauli
सोनीपत Sonipat	Sonipat	1. सोनीपत	Sonipat	2. गन्नौर	Ganaur

विपणन तथा संग्रहण

MARKETING AND STORAGE

हरियाणा में प्रमुख कृषि मंडियां (30 जुलाई, 1996 को)

Principal Agricultural Markets in Haryana (As on 30th July, 1996)

संख्या No. 23.1 (समाप्त conclud.)

जिला District		मण्डी का नाम Name of Market												
1		2												
रोहतक	Rohtak	1. रोहतक Rohtak	2. गोहाना Gohana	3. महम Maham	4. सांपला Sampla	5. बहादुरगढ़ Bahadurgarh	6. झज्जर Jhajjar							
फरीदाबाद	Faridabad	1. फरीदाबाद Faridabad	2. बल्लभगढ़ Ballabgarh	3. पलवल Palwal	4. होडल Hodal	5. हसनपुर Hassan Pur								
गुड़गांव	Gurgaon	1. गुड़गांव Gurgaon	2. फारुख नगर Farukh Nagar	3. पटौदी Pataudi	4. पुनहाना Punhana	5. नूह Nuh	6. सोहना Sohna	7. तावड़ू Taoru	8. फिरोजपुर झिरका Ferozepur Jhirka					
रिवाड़ी	Rewari	1. रिवाड़ी Rewari				2. कोसली Kosli								
महेन्द्रगढ़	Mahendragarh	1. नारनौल Narnaul	2. अटेली Ateli			3. कनीना Kanina	4. महेन्द्रगढ़ Mahendragarh							
भिवानी	Bhiwani	1. भिवानी Bhiwani	2. चरखी दादरी Charkhi Dadri	3. लोहारू Loharu	4. जूई Jui	5. तोशाम Tosham	6. बहल Behal	7. सिवानी Siwani						
जीन्द	Jind	1. जीन्द Jind	2. जुलाना Julana	3. पीलूखेड़ा Pilkhera		4. सफीदों Safidon	5. उचाना Uchana	6. नरवाना Narwana						
हिसार	Hisar	1. हिसार Hisar	2. हांसी Hansi	3. फतेहाबाद Fatehabad	4. भट्ट कलां Bhattu Kalan	5. आदमपुर Adampur	6. रतिया Ratia	7. जाखल Jakhhal	8. टोहाना Tohana	9. भूना Bhuna	10. उकलाना Uklana	11. बरवाला Barwala	12. धरसूल Dharsul	13. नारनौद Narnaund
सिरसा	Sirsa	1. सिरसा Sirsa	2. रानियां Rania	3. एलनाबाद Ellenabad		4. कालांवाली Kalanwali	5. डबवाली Dabwali	6. डींग Ding						
Total		102												

प्राप्ति स्थान : - हरियाणा राज्य कृषि विपणन मण्डल

Source :—Haryana State Agricultural Marketing Board

बिपणन तथा संग्रहण
MARKETING AND STORAGE
हरियाणा में मंडियों की जिलावार संख्या
Districtwise Number of Markets in Haryana

संख्या No. 23.2

जिला District	नियमित मंडियों की संख्या Number of regulated markets		सब-यार्डों की की संख्या Number of Sub-yards		प्रति नियमित मंडी द्वारा सेवा प्रदत्त गांवों की औसत संख्या Average number of villages served per regulated market		नियमित मंडी के अधीन औसत क्षेत्र (वर्ग कि.मी.) Average area served per regulated market (Sq. Kms.)		
	1994-95	1995-96	1994-95	1995-96	1994-95	1995-96	1994-95	1995-96	
1	2	3	4	5	6	7	8	9	
अम्बाला	Ambala	6	6	10	10	79	79	183	183
पंचकूला	Panchkula	3	3	2	2	76	76	182	182
यमुनानगर	Yamunanagar	6	6	10	10	104	104	293	293
कुरुक्षेत्र	Kurukshetra	7	7	12	12	56	56	174	174
कैथल	Kaithal	7	7	14	16	41	41	400	400
करनाल	Karnal	7	8	10	9	54	54	281	281
पानीपत	Panipat	6	6	5	6	37	37	292	292
सोनीपत	Sonipat	2	2	7	7	124	124	692	692
रोहतक	Rohtak	6	6	9	9	79	79	735	735
फरीदाबाद	Faridabad	5	5	4	4	83	83	421	421
गुड़गांव	Gurgaon	8	8	7	7	86	86	345	345
रिवाड़ी	Rewari	2	2	6	6	201	201	779	779
महेन्द्रगढ़	Mahendragarh	4	4	9	9	91	91	421	421
भिवानी	Bhiwani	7	7	7	7	61	61	734	734
जीन्द	Jind	6	6	8	8	50	50	456	456
हिसार	Hisar	12	13	38	39	42	42	523	523
सिरसा	Sirsa	6	6	18	18	53	53	713	713
जंड़	Total	100	102	176	179	68	68	442	442

प्राप्ति स्थान : - हरियाणा राज्य कृषि विपणन मण्डल।
Source :—Haryana State Agricultural Marketing Board.

विपणन तथा
MARKETING AND
हरियाणा में कृषि उत्पादन
Arrival of Agricultural produce in

संख्या No. 23.3

जिला	District	गेहूं Wheat	जौ Barley	मक्की Maize	बाजरा Bajra	धान Paddy	चना Gram	दालें Pulses
1	2	3	4	5	6	7	8	
अम्बाला	Ambala	651	—	7	2	1,723	7	13
यमुनानगर	Yamunanagar	524	—	1	1	1,225	1	7
कुरुक्षेत्र	Kurukshetra	2,692	—	1	1	4,793	2	11
कैथल	Kaithal	4,137	—	—	—	4,145	—	4
करनाल	Karnal	3,690	—	8	2	5,757	—	6
पानीपत	Panipat	1,234	—	1	1	1,092	1	8
सोनीपत	Sonipat	970	1	—	1	507	2	—
रोहतक	Rohtak	254	3	1	2	1	5	2
फरीदाबाद	Faridabad	2,046	36	1	6	640	1	8
गुड़गांव	Gurgaon	371	203	62	27	70	7	3
रिवाड़ी	Rewari	50	186	—	4	—	4	—
महेन्द्रगढ़	Mahendragarh	11	28	—	4	—	15	—
भिवानी	Bhiwani	35	102	—	2	—	37	—
जीन्द	Jind	3,782	2	—	6	1,396	32	1
हिसार	Hisar	6,254	75	—	9	2,207	89	4
सिरसा	Sirsa	5,419	170	4	1	1,215	56	6
जोड़ 1995-96 Total 1995-96		32,120	806	86	69	24,771	259	73
जोड़ 1994-95 Total 1994-95		32,201	485	17	223	32,753	215	89

संग्रहण

STORAGE

की आमद - 1995-96

in Haryana Markets—1995-96

(00 टन Tonnes)

सरसों, तोरिया तारामीरा	सूरजमुखी	कपास	प्याज	सब्जियां तथा फल	मिर्च	गुड़/शकर, खांडसारी	भूंगफली	आलू	अन्य	जोड़
Sarson, Toria Taramira	Sunflower	Cotton	Onion	Vegetables and fruit	Chillies	Gur/Shakkar, Khandsari	Ground Nut	Potato	Others	Total
9	10	11	12	13	14	15	16	17	18	19
36	137	—	107	478	—	3	—	149	295	3,608
3	57	—	63	358	—	167	1	60	711	3,179
126	338	—	84	232	1	3	1	266	181	8,732
23	62	—	16	200	—	3	—	34	94	8,718
48	96	—	55	290	—	19	—	76	201	10,248
2	2	—	61	557	—	91	2	107	236	3,395
16	7	—	22	294	4	25	1	68	25	1,943
44	—	65	22	353	—	9	2	73	441	1,277
43	6	—	38	464	—	9	2	124	120	3,544
172	—	—	36	422	13	17	3	95	122	1,623
144	—	—	14	81	—	17	—	54	14	568
166	—	14	6	152	—	8	—	33	68	505
128	—	107	19	225	4	10	—	45	59	773
82	6	162	18	144	—	2	—	35	132	5,800
287	1	1,827	58	544	5	21	2	100	254	11,737
192	—	1,980	45	287	—	85	1	63	246	9,770
1,512	712	4,155	664	5,081	27	489	15	1,382	3,199	75,420
1,843	472	4,472	618	5,060	14	545	24	1,446	3,869	84,346

प्राप्ति स्थान : - हरियाणा राज्य कृषि विपणन मण्डल।

Source :—Haryana State Agricultural Marketing Board.

विपणन तथा
MARKETING AND
हरियाणा में सरकारी गोदामों
Capacity of State owned

संख्या No. 23.4

एजेंसी का नाम	Name of Agency	1966-67	1967-68	1970-71
1		2	3	4
1. भारतीय खाद्य निगम	Food Corporation of India—			
(क) स्वनिर्मित	(a) Owned	—	—	1,15
(ख) कृषि पुनर्वित्त विकास निगम	(b) Agriculture Refinance Development Corporation	—	—	—
2. खाद्य एवं पूर्ति विभाग	Food and Supplies Department	31	31	36
3. कन्फेड	Confed	—	—	—
4. हैफेड	Hafed	—	—	—
5. राज्य वेयर हाऊसिंग निगम	State Warehousing Corporation	—	7	13
6. केन्द्रीय वेयर हाऊसिंग निगम	Central Warehousing Corporation	—	—	15
7. ए०आर०डी०सी० (हरियाणा वेयर हाऊसिंग निगम के साथ)	A.R.D.C. (with HWC)	—	—	—
8. अन्य (विपणन मण्डल)	Others (Marketing Board)	—	—	—
जोड़	Total	31	38	1,79

संग्रहण
STORAGE
की क्षमता
Storages in Haryana

(00 टन Tonnes)

1975-76	1980-81	1985-86	1990-91	1993-94	1994-95	1995-96
5	6	7	8	9	10	11
2,82	3,50	6,62	7,34	7,30	7,30	7,30
—	5,62	5,32	3,33	2,73	3,55	3,55
1,26	1,53	1,66	1,66	1,46	1,51	1,51
—	—	—	—	—	—	—
69	1,74	2,75	2,90	3,69	4,36	4,36
91	1,84	3,66	5,56	5,73	5,86	5,86
50	79	1,06	1,34	1,41	1,41	1,41
1,07	1,85	2,55	70	75	66	66
—	—	—	3,78	3,87	3,87	3,87
7,25	16,87	23,62	26,61	26,94	28,52	28,52

प्राप्ति स्थान : - हरियाणा वेयर हाउसिंग कारपोरेशन - राज्य समन्वय समिति (गोदाप), हरियाणा।
Source :—Haryana Warehousing Corporation—State Co-ordination Committee (Godowns), Haryana.

विपणन तथा संग्रहण

MARKETING AND STORAGE

हरियाणा में जिलावार सरकारी गोदामों की क्षमता—1994-95 तथा 1995-96

Districtwise Capacity of State owned Warehouses in Haryana—1994-95 and 1995-96

संख्या No. 23.5

(000 टन)
(000 tonnes)

जिला	District	1994-95	1995-96
	1	2	3
अम्बाला	Ambala	1,16	1,16
यमुनानगर	Yamunanagar	1,62	1,62
कुरुक्षेत्र	Kurukshetra	3,95	3,95
कैथल	Kaithal	3,82	3,82
करनाल	Karnal	3,24	3,24
पानीपत	Panipat	1,73	1,73
सोनीपत	Sonipat	0,85	0,85
रोहतक	Rohtak	0,71	0,71
फरीदाबाद	Faridabad	1,28	1,28
गुड़गांव	Gurgaon	0,98	0,98
रिवाड़ी	Rewari	0,30	0,30
महेंद्रगढ़	Mahendragarh	0,19	0,19
भिवानी	Bhiwani	0,43	0,43
जीन्द	Jind	2,22	2,22
हिसार	Hisar	3,33	3,33
सिरसा	Sirsa	2,51	2,51
	Bins F.S.D.	0,20	0,20
जाड़	Total	28,52	28,52

प्राप्ति स्थान :—हरियाणा वेयर हाउसिंग कारपोरेशन—राज्य समन्वय समिति (गोदाम), हरियाणा।

Source :—Haryana Warehousing Corporation—State Co-ordination Committee (Godowns), Haryana.

विपणन तथा संग्रहण

MARKETING AND STORAGE

हरियाणा में जिलावार क्षमता सहित ठंडे गोदामों की संख्या

Districtwise number of cold storages with capacity in Haryana

संख्या No. 23.6

वर्ष / जिला	Year/District	ठंडे गोदामों की संख्या No. of Cold Storages	क्षमता (000 टन) Capacity (000 tonnes)
	1	2	3
	1975-76	72	1,06
	1980-81	127	1,57
	1985-86	138	1,77
	1990-91	154	1,95
	1992-93	160	2,03
	1993-94	163	2,08
	1994-95	171	2,17
1995-96	1995-96	169	2,20
अम्बाला	Ambala	21	25
यमुनानगर	Yamunanagar	23	29
कुरुक्षेत्र	Kurukshetra	47	73
कैथल	Kaithal	6	7
करनाल	Karnal	27	29
पानीपत	Panipat	4	5
सोनीपत	Sonipat	17	29
रोहतक	Rohtak	4	3
फरीदाबाद	Faridabad	3	3
गुड़गांव	Gurgaon	3	1
रिवाड़ी	Rewari	—	—
महेन्द्रगढ़	Mahendragarh	—	—
भिवानी	Bhiwani	—	—
जीन्द	Jind	5	5
हिसार	Hisar	6	9
सिरसा	Sirsa	3	2

प्राप्ति स्थान : - कृषि विभाग, हरियाणा।

Source :—Agriculture Department, Haryana.

बिपणन तथा संग्रहण
MARKETING AND STORAGE
 हरियाणा में गेहूं तथा धान की वसूली
 Procurement of Wheat and Paddy in Haryana

संख्या No. 23.7

(000 टन Tonnes)

जिला	District	गेहूं Wheat				धान Paddy			
		1992-93	1993-94	1994-95	1995-96	1992-93	1993-94	1994-95	1995-96
	1	2	3	4	5	6	7	8	9
अम्बाला	Ambala	54	900	85	55	1,57	1,80	1,90	1,58
पंचकूला	Panchkula	—	—	—	1	—	—	12	13
यमुनानगर	Yamunanagar	48	833	67	52	1,21	1,39	1,58	1,14
कुरुक्षेत्र	Kurukshetra	2,37	3,100	3,08	2,51	4,92	5,39	6,33	3,96
कैथल	Kaithal	3,01	4,166	4,06	4,09	3,59	3,00	4,42	3,16
करनाल	Karnal	2,37	3,944	3,86	3,58	5,96	6,64	7,36	4,66
पानीपत	Panipat	24	1,455	1,31	1,21	1,03	1,27	1,48	1,00
सोनीपत	Sonipat	—	1,222	90	87	58	71	81	47
रोहतक	Rohtak	—	599	25	25	—	1	1	—
फरीदाबाद	Faridabad	—	2,288	1,38	1,96	51	1,04	1,38	66
गुड़गांव	Gurgaon	—	711	22	33	—	4	38	7
रिवाड़ी	Rewari	—	311	2	4	—	—	—	—
महेन्द्रगढ़	Mahendragarh	—	244	—	—	—	—	—	—
भिवानी	Bhiwani	—	155	6	5	—	—	—	—
जीन्द	Jind	1,14	3,600	3,48	3,55	1,08	1,45	2,22	1,17
हिसार	Hisar	2,05	6,000	5,74	6,14	2,22	2,03	3,30	2,13
सिरसा	Sirsa	1,50	5,077	4,61	5,36	94	1,21	1,50	1,20
जोड़	Total	13,70	34,555	30,49	31,02	23,61	25,98	32,79	21,33

प्राप्ति स्थान :— खाद्य एवं पूर्ति विभाग, हरियाणा।

Source :— Food and Supplies Department, Haryana.

हरियाणा में विभिन्न एजेंसियों द्वारा जिलावार गेहूं तथा धान की वसूली

**DISTRICTWISE PROCUREMENT OF WHEAT AND PADDY BY AGENCIES IN
HARYANA**

विपणन तथा
MARKETING AND
हरियाणा में विभिन्न एजेंसियों द्वारा जिलावार
Districtwise procurement of Wheat and Paddy

संख्या No. 23.8

जिला	District	गेहूं Wheat			
		राज्य सरकार State Govt.	भारतीय खाद्य निगम F.C.I.	हैफड Hafed	हरियाणा वेयर हाऊसिंग कारपोरेशन H.W.C.
	1	2	3	4	5
अम्बाला	Ambala	7	7	18	4
पंचकूला	Panchkula	—	1	—	—
यमुनानगर	Yamunanagar	4	10	30	3
कुरुक्षेत्र	Kurukshetra	63	22	67	4
कैथल	Kaithal	91	44	143	42
करनाल	Karnal	143	42	127	4
पानीपत	Panipat	30	11	44	10
सोनीपत	Sonipat	38	2	39	8
रोहतक	Rohtak	4	—	21	—
फरीदाबाद	Faridabad	39	28	66	31
गुड़गांव	Gurgaon	10	10	5	7
रिवाड़ी	Rewari	2	2	—	—
महेन्द्रगढ़	Mahendragarh	—	—	—	—
भिवानी	Bhiwani	3	2	—	—
जीन्द	Jind	101	60	114	23
हिसार	Hisar	92	82	268	72
सिरसा	Sirsa	94	64	223	81
जोड़	Total	721	387	1,165	289

संग्रहण

STORAGE

गेहूँ तथा धान की वसूली, 1995-96
by agencies in Haryana, 1995-96

(000 टन)
(000 Tonnes)

एग्री	गेहूँ Wheat		धान Paddy				
	कोन्फेड	जोड़	राज्य सरकार	भारतीय खाद्य निगम	हैफेड	धान मिल मालिक	जोड़
Agro	Confed	Total	State Govt.	F.C.I.	Hafed	Rice Millers	Total
6	7	8	9	10	11	12	13
7	12	55	—	—	1	157	158
—	—	1	—	—	—	13	13
1	4	52	—	—	8	106	114
55	40	251	—	—	7	389	396
52	37	409	—	—	9	307	316
26	16	358	—	—	2	464	466
2	24	121	—	—	7	93	100
—	—	87	—	—	—	47	47
—	—	25	—	—	—	—	—
7	25	196	—	—	—	66	66
—	1	33	—	—	—	7	7
—	—	4	—	—	—	—	—
—	—	—	—	—	—	—	—
—	—	5	—	—	—	—	—
42	15	355	—	14	3	100	117
62	38	614	—	132	11	70	213
47	27	536	—	58	—	62	120
301	239	3,102	—	204	48	1,881	2,133

प्राप्ति स्थान : — खाद्य एवं पूर्ति विभाग, हरियाणा ।

Source :—Food and Supplies Department, Haryana.

खण्ड XXIV**पर्यटन एवं सिविल विमानन**

इस खण्ड में हरियाणा के पर्यटन स्थलों, पर्यटकों, उड़यन क्लबों तथा वायुयानों की संख्या दी गई है। आंकड़े हरियाणा पर्यटन विभाग तथा सिविल विमानन सलाहकार, हरियाणा से प्राप्त किये गये हैं।

सारणी 24.1 – में पर्यटन स्थलों तथा पर्यटकों की सूचना दी गई है।

सारणी 24.2 – उड़यन क्लबों, वायुयानों तथा प्रशिक्षित व्यक्तियों की संख्या दर्शाती है।

SECTION XXIV**Tourism and Civil Aviation**

This section gives information on Tourist spots, visitors, Flying Clubs and Planes in Haryana. The data have been collected from the Haryana Tourism Department and Civil Aviation Adviser, Haryana.

Table 24.1 shows the number of Tourist spots and visitors in Haryana.

Table 24.2 gives information about the number of Flying Clubs, Planes and persons trained in Haryana.

पर्यटन एवं सिविल विमानन
TOURISM AND CIVIL AVIATION

हरियाणा में जिलावार पर्यटन-स्थलों तथा आने वाले पर्यटकों की संख्या
Number of Tourist Spots and Tourists visiting them by districts in Haryana

संख्या No. 24.1

जिला District	वर्ष Year	पर्यटन-स्थलों की संख्या Number of Tourist Spots	पर्यटकों की संख्या Number of Visitors		
			विदेशी Foreigner	भारतीय Indian	जो Total
	1	2	3	4	
	1980-81	29	64,169	17,44,561	18,08,73
	1985-86	31	84,516	22,48,867	23,33,38
	1990-91	39	1,33,527	41,55,985	42,89,51
	1991-92	42	1,50,762	46,76,471	48,27,23
	1992-93	43*	1,59,239	56,39,888	57,99,12
	1993-94	44*	2,05,025	63,70,709	65,75,73
	1994-95	45*	2,45,620	71,13,570	73,59,19
	1995-96	45*	1,43,675	70,86,477	72,30,15
अम्बाला Ambala		1	2,310	1,91,841	1,94,15
पंचकूला Panchkula		3	13,998	9,22,194	9,36,19
यमुनानगर Yamunanagar		1	9	63,570	63,57
कुरुक्षेत्र Kurukshetra		3	8,136	11,81,613	11,89,74
कैथल Kaithal		1	162	72,822	72,98
करनाल Karnal		2	14,910	13,74,144	13,89,05
पानीपत Panipat		3	3,632	6,48,183	6,51,97
सोनीपत Sonipat		1	7	65,971	65,97
रोहतक Rohtak		4	576	242,807	2,43,38
फरीदाबाद Faridabad		7	66,977	12,79,586	13,46,56
गुड़गांव Gurgaon		4	1,782	3,60,041	3,61,82
रिवाड़ी Rewari		3	30,613	3,11,660	3,42,27
महेन्द्रगढ़ Mahendragarh		1	57	6,960	7,01
भिवानी Bhiwani		1	5	27,509	27,51
जीन्द Jind		2	26	77,657	77,68
हिसार Hisar		3	385	1,69,919	1,70,30
सिरसा Sirsa		3	—	77,637	77,63
चंडीगढ़ Chandigarh		1	76	11,031	11,10

*Includes one Tourist Spot situated at Mussoorie.

*मंसूरी स्थित एक पर्यटन स्थल सम्मिलित है।

प्राप्ति स्थान : हरियाणा पर्यटन विभाग
Source : Haryana Tourism Department

पर्यटन एवं सिविल विमानन
TOURISM AND CIVIL AVIATION

हरियाणा में उड़यन क्लबों, वायुयानों तथा प्रशिक्षित व्यक्तियों की संख्या
Number of Flying Clubs, Planes and persons trained in Haryana

संख्या No. 24.2

वर्ष Year	उड़यन क्लबों की संख्या Number of flying clubs	वायुयानों की संख्या Number of Planes			प्रशिक्षित व्यक्तियों की संख्या Number of persons trained
		चालू In opera- tion	नाकाम Not in operation	जोड़ Total	
1	2	3	4	5	6
1966-67	2	6	2	8	21
1967-68	2	5	2	7	28
1970-71	2	7	9	16	53
1975-76	2	5	5	10	55
1980-81	2	6	1	7	52
1985-86	3	5	3	8	25
1990-91	3	7	4	11	66
1991-92	3	7	4	11	64
1992-93	3	6	5	11	77
1993-94	3	3	8	11	66
1994-95	3	3	8	11	53
1995-96	3	5	8	13	88

प्राप्ति स्थान : सिविल विमानन सलाहकार, हरियाणा।
Source :—Civil Aviation Adviser, Haryana.

खण्ड XXV

श्रम तथा रोज़गार

श्रम तथा इससे सम्बन्धित कार्यों की सूचना इस भाग में दी गई है। इस खण्ड से सम्बन्धित सूचना श्रम आयुक्त हरियाणा, निदेशक रोज़गार, हरियाणा तथा श्रम ब्यूरो, शिमला से एकत्रित की गई है।

सारणी 25.1 – हरियाणा में दुकानों, वाणिज्यिक संस्थाओं, होटलों तथा जल-पान गृहों में नियुक्त श्रम सम्बन्धी आंकड़े दिखाये गये हैं।

सारणी 25.2 – भारत में फैक्ट्रियों में काम करने वाले व्यक्तियों की प्रति व्यक्ति औसत वार्षिक आय राज्यवार दी गई है।

सारणी 25.3 तथा 25.4 – औद्योगिक झगड़ों का श्रम तथा उत्पादन पर बुरा प्रभाव पड़ता है। राज्य श्रम विभाग द्वारा औद्योगिक झगड़े अधिनियम, 1947 के अधीन यह आंकड़े इकट्ठे किये गये हैं – हड़ताल का अर्थ कार्यकर्ताओं द्वारा घोषित तथा संगठित “काम बन्द करना” है तथा तालाबन्दी का अर्थ नियोक्ताओं द्वारा प्रायः किसी हड़ताल के बाद घोषित “काम बन्द करना” है। प्रभावित कार्यकर्ताओं की संख्या का अर्थ झगड़े में प्रत्यक्ष या अप्रत्यक्ष रूप से वास्तव में प्रभावित कार्यकर्ताओं की संख्या है।

सारणी 25.5 – श्रमिक संघ अधिनियम, 1926 के अधीन श्रमिक संघ से सम्बन्धित आंकड़े दिखाती है।

सारणी 25.6 – हरियाणा में सदस्यों की संख्यानुसार ट्रेड यूनियनों का विवरण दिया गया है।

सारणी 25.7 – हरियाणा में रजिस्टर्ड ट्रेड यूनियनों का पार्टीवार विवरण दिखाती हैं।

सारणी 25.8 – कामगार मुआवजा अधिनियम, 1923 के अधीन अनुसूचित रोज़गार में लगे हुए कामगारों को दुर्घटनाओं के कारण चोट लगने से मृत्यु होने पर और अंगहानि (स्थायी अथवा अस्थायी) होने पर, जो स्वयं कामगार की चूक के कारण न हुई हो, देय है।

सारणी 25.9 – हरियाणा के कुछ चुने हुए गांवों में कृषक तथा कुशल कार्यकर्ताओं (पुरुष) को दी गई मज़दूरी दिखाती है। से आंकड़े प्रति मास इकट्ठे किये जाते हैं तथा भारत सरकार को भेजे जाते हैं।

सारणी 25.10 से 25.12 – राज्य रोज़गार विभाग सम्बन्धी आंकड़ों को दिखाती है।

सारणी 25.13 – हरियाणा में संगठित क्षेत्र में रोज़गार के आंकड़े दिखाये गये हैं।

सारणी 25.14 – भारत में सार्वजनिक तथा निजी क्षेत्र में रोज़गार के आंकड़े दिखाये गये हैं। रिक्ति अधिनियम, 1959 की अनिवार्य अधिसूचना में आने वाले प्रतिष्ठान अधिनियम के अन्तर्गत माने जाते हैं जबकि शेष प्रतिष्ठान अधिनियम में नहीं आते। पहले यह वर्गीकरण बड़ी और छोटी प्रतिष्ठानों के रूप में लिया जाता था।

सारणी 25.15 – भारत के विभिन्न राज्यों में व्यापक धंधा समूह के आधार पर रोज़गार विभाग के श्रमकर्ता रजिस्टर में दर्ज आवेदकों की संख्या दिखाती हैं। रिक्ति अधिनियम, 1959 की अनिवार्य, अधिसूचना में आने वाले प्रतिष्ठान अधिनियम के अन्तर्गत माने जाते हैं जबकि शेष प्रतिष्ठान अधिनियम में नहीं आते। पहले यह वर्गीकरण बड़ी और छोटी प्रतिष्ठानों के रूप में लिया जाता था।

SECTION XXV

LABOUR AND EMPLOYMENT

Data in respect of labour and its related activities has been given in this section. The information has been collected from Labour Commissioner, Haryana, Director of Employment, Haryana and Labour Bureau, Shimla.

Table 25.1—Shows labour employed in shops, commercial establishments, hotels and restaurants.

Table 25.2—Average per capita annual money earnings of factory workers in India have been shown by States.

Tables 25.3 and 25.4—Industrial disputes affect labour and production. These data are collected by the State Labour Department under Industrial Disputes Act, 1947. Strike means work stoppage declared and organised by the workers and lock-out refers to work stoppage declared by employer generally after a strike. The number of workers involved means the actual number of workers affected either directly or indirectly in the dispute.

Table 25.5—Shows data regarding Trade Unions under the Trade Union Act, 1926.

Table 25.6—Shows classification of Trade Unions in Haryana according to membership.

Table 25.7—Shows registered trade unions affiliated to various parties in Haryana.

Table 25.8—Under Workmen's Compensation Act, 1923, compensation is payable to workers employed in scheduled employment for injuries due to accidents resulting in death and disablement (permanent or temporary) and not caused through the fault of the worker himself.

Table 25.9—Shows wages paid to agricultural and skilled workers in certain selected villages of Haryana. The data are collected monthly and sent to Government of India.

Tables 25.10 to 25.12—Shows the data maintained in various employment exchanges in the State.

Table 25.13—Shows employment in the organised sector of Haryana.

Table 25.14—Shows estimated employment in Private and Public sectors in India. Act establishments are those which are covered by the Compulsory Notification of Vacancies Act, 1959. Others are non-Act establishments. Previously this classification used to be large and small establishments.

Table 25.15—Shows number of applicants on the Live Register of Employment Exchanges by broad occupational groups in various States of India. Act Establishments are those which are covered by the compulsory Notification of Vacancies Act, 1959. Others are non Act establishments. Previously this classification used to be large and small establishments.

श्रम तथा रोज़गार

LABOUR AND EMPLOYMENT

दुकानों, वाणिज्यिक, प्रतिष्ठान, होटलों और जल-पान गृहों और उनमें काम करने वाले व्यक्तियों की संख्या

Number of Shops, Commercial Establishments, Hotels and Restaurants and Persons Employed

संख्या No. 25.1

(31 दिसम्बर को) (As on 31st December)

वर्ष / जिला Year/District	*स्थानों की संख्या *Number of Places	दुकानें Shops		वाणिज्यिक प्रतिष्ठान Commercial Establishments		होटल तथा जल-पान गृह Hotels and Restaurants		जोड़ Total	
		संख्या Number	कर्मचारी Emp-loyees	संख्या Number	कर्मचारी Emp-loyees	संख्या Number	कर्मचारी Emp-loyees	संख्या Number	कर्मचारी Emp-loyees
		1	2	3	4	5	6	7	8
1966	42	43,554	13,104	11,677	12,031	3,447	3,370	58,678	28,505
1970	46	56,663	15,419	10,644	13,853	2,683	3,141	69,990	32,413
1975	54	77,787	24,821	10,897	15,573	3,163	4,899	91,847	45,293
1980	72	93,299	31,736	10,698	17,434	3,374	4,624	1,07,371	53,794
1985	79	1,15,580	39,996	13,363	18,611	3,886	5,651	1,32,829	64,258
1990	90	1,31,126	52,206	8,420	17,204	3,691	6,610	1,43,237	76,020
1992	90	1,35,100	52,276	12,665	23,967	3,836	6,871	1,51,601	83,114
1993	90	1,35,350	52,626	13,083	25,240	3,836	6,810	1,52,269	84,676
1994	90	1,36,249	52,771	13,087	25,255	3,836	6,951	1,53,172	84,977
1995	90	1,37,171	53,309	13,129	25,310	3,841	6,981	154,141	85,600
अम्बाला Ambala	7	14,669	6,561	5,200	4,745	631	1,288	20,500	12,594
पंचकूला Panchkula	5	2,106	1,102	14	109	80	146	2,200	1,357
यमुनानगर Yamunanagar	5	13,508	3,456	544	1,328	79	227	14,131	5,011
कुरुक्षेत्र Kurukshetra	8	5,471	1,975	32	140	90	222	5,593	2,337
कैथल Kaithal	4	3,807	1,451	35	295	44	87	3,886	1,833
करनाल Karnal	5	8,112	3,527	159	1,254	158	448	8,429	5,229
पानीपत Panipat	4	9,576	5,682	212	1,474	138	429	9,926	7,585
सोनीपत Sonipat	3	7,995	1,176	529	1,684	96	285	8,620	3,145
रोहतक Rohtak	6	11,835	2,210	463	1,739	189	377	12,487	4,326
फरीदाबाद Faridabad	6	15,328	15,247	1,454	4,509	261	887	17,043	20,643
गुड़गांव Gurgaon	9	5,370	2,169	1,856	4,016	302	598	7,528	6,783
रिवाड़ी Rewari	2	4,680	1,414	295	342	294	301	5,269	2,057
महेन्द्रगढ़ Mahendragarh	4	4,837	570	171	378	65	51	5,073	999
भिवानी Bhiwani	3	7,440	1,549	178	309	652	388	8,270	2,246
जीन्द Jind	5	5,644	1,211	94	253	70	161	5,808	1,625
हिसार Hisar	9	11,567	2,685	1,014	1,965	525	746	13,106	5,396
सिरसा Sirsa	5	5,226	1,324	879	770	167	340	6,272	2,434

प्राप्ति स्थान : - श्रम आयुक्त, हरियाणा।

Source : - Labour Commissioner, Haryana

टिप्पणी : - ऊपर के आंकड़ों में सिनेमा / थियेटर शामिल नहीं हैं।

Note : - Above figures exclude cinemas/theatres.

*पंजाब दुकानें और वाणिज्यिक प्रतिष्ठान अधिनियम, 1958 के अन्तर्गत।

*Covered under Punjab Shops and Commercial Establishments Act. 1958.

श्रम तथा रोज़गार

LABOUR AND EMPLOYMENT

भारत के कारखानों में कार्य करने वाले व्यक्तियों की प्रति व्यक्ति औसत वार्षिक धन आय*

Average per Capita Annual Money Earnings of workers Employed in Factories in India*

संख्या No. 25.2

(रुपये) (Rupees)

राज्य	State	1966	1970	1975	1980	1985	1990	1991(R)	1992	1993(P)
	1	2	3	4	5	6	7	8	9	10
आंध्र प्रदेश	Andhra Pradesh	1,454	2,117	2,824	5,186	8,409	11,318	11,543	13,516	11,467
असम	Assam	2,130	2,363	2,627	4,494	10,566	10,449	11,967	12,593	14,729
बिहार	Bihar	2,050	2,712	2,158	5,584	6,880	8,646	9,504
गोआ	Goa	2,105	2,305	3,792	5,211	11,065	12,402	11,429	7,396	14,958
गुजरात	Gujrat	2,340	2,820	2,749	8,544	3,760	11,960	13,555	14,127	15,605
हरियाणा	Haryana	1,712	2,597	3,371	6,401	10,827	9,925	10,987	13,017	18,685
हिमाचल प्रदेश	Himachal Pradesh	2,115	2,691	2,745	4,745	7,146	13,963	14,564
जम्मू और काश्मीर	Jammu and Kashmir	978	1,630	2,843	4,069	5,429
कर्नाटक	Karnataka	1,840	2,881	2,893	4,903	..	11,794	20,154
केरल	Kerala	1,724	2,419	2,947	7,146	9,149	11,526	12,443	5,586	..
मध्य प्रदेश	Madhya Pradesh	2,118	2,912	3,942	7,964	12,618	14,972	19,614	12,939	14,686
महाराष्ट्र	Maharashtra	2,480	3,030	3,459	7,190	12,730	12,797	13,616	13,209	13,620
मणीपुर	Manipur	—	—	—	—	1,783	13,348	10,677
नागालैंड	Nagaland	—	—	—	—	9,847
उड़ीसा	Orissa	2,000	2,899	4,194	6,728	12,283	9,994	13,458	12,673	12,281
पंजाब	Punjab	1,636	2,159	3,089	5,196	9,261	15,433	15,402	19,607	18,819
राजस्थान	Rajasthan	1,412	2,486	3,325	6,698	11,117	14,390	13,593	13,097	17,792
तामिलनाडू	Tamilnadu	2,032	2,583	2,543	6,451	9,482	..	11,010	7,864	7,690
त्रिपुरा	Tripura	1,271	2,223	2,453	7,937	4,476	8,533	5,936	18,346	13,549
उत्तर प्रदेश	Uttar Pradesh	1,826	2,293	3,054	6,376
पश्चिम बंगाल	West Bengal	2,024	2,761	3,966	7,977	12,093	15,541
अंडेमान और निकोबार द्वीप समूह	Andaman and Nicobar Islands	1,621	2,170	3,300	4,096	13,236	14,984	13,134
दिल्ली	Delhi	2,321	2,885	3,239	6,228	9,335	11,660	13,658	14,890	14,111
पांडीचेरी	Pandichery	—	2,427	2,615	8,066	8,277	10,337	15,083	13,443	9,571
भारत	India	2,112	2,726	3,158	6,997	8,882	11,861	12,208	11,191	11,904

P— अनन्तिम

R— संशोधित

प्राप्ति स्थान :— श्रम ब्यूरो, चण्डीगढ़ ।

P— Provisional

R— Revised

Source :— Labour Bureau, Chandigarh.

* वेतन की अदायगी अधिनियम, 1936 के अन्तर्गत कारखानों में प्रतिमास 400 रुपये से कम आय वर्ष 1975 तक, 1,000 रुपये प्रतिमाह से कम आय वर्ष 1980 के लिए तथा 1600 रुपये प्रतिमाह से कम आय वर्ष 1985 तथा इसके बाद ।

* Earnings less than Rs. 400 per month in factories covered under the payment of Wages Act, 1936 upto the year 1975, earnings less than Rs. 1,000 per month in factories for the year 1980 and Earnings less than Rs. 1600 per month for year 1985 and onwards.

श्रम तथा रोज़गार

LABOUR AND EMPLOYMENT

हरियाणा में औद्योगिक झगड़ों की संख्या

Number of Industrial Disputes in Haryana

(31 दिसम्बर को)

(As on 31st December)

संख्या No. 25.3

वर्ष / जिला Year/District	झगड़ों की संख्या Number of Disputes	हड़तालों तथा तालाबंदियों की संख्या Number of strikes and lock-outs	हड़ताल में शामिल श्रमिकों की संख्या Number of workers involved in strikes	नष्ट हुए श्रम दिनों की संख्या Number of man-days lost
1	2	3	4	5
1966	757	34	8,715	1,22,641
1970	1,390	58	11,801	1,42,871
1975	3,048	20	2,008	23,407
1980	3,495	72	15,862	4,07,882
1985	5,134	36	8,964	1,81,268
1990	5,751	56	15,462	4,46,599
1992	6,281	43	13,879	11,12,713
1993	5,209	46	11,733	4,79,236
1994	5,628	43	8,776	3,45,481
1995	5,295	54	18,864	3,73,540
अम्बाला Ambala	150	—	—	—
पंचकूला Panchkula	102	4	148	6,966
यमुनानगर Yamunanagar	198	—	—	—
कुरुक्षेत्र Kurukshetra	143	—	—	—
कैथल Kaithal	47	—	—	—
करनाल Karnal	170	1	35	630
पानीपत Panipat	294	—	—	—
सोनीपत Sonipat	231	2	111	1,344
रोहतक Rohtak	294	4	1,044	23,418
फरीदाबाद Faridabad	1,973	32	10,666	1,68,547
गुड़गांव Gurgaon	866	7	4,195	17,105
रिवाड़ी Rewari	246	3	1,965	61,730
महेन्द्रगढ़ Mahendragarh	39	—	—	—
भिवानी Bhiwani	170	1	700	93,800
जीन्द Jind	78	—	—	—
हिसार Hisar	230	—	—	—
सिरसा Sirsa	64	—	—	—

प्राप्ति स्थान : - श्रम आयुक्त, हरियाणा।

Source :—Labour Commissioner, Haryana.

श्रम तथा रोज़गार

LABOUR AND EMPLOYMENT

कारणों सहित औद्योगिक झगड़े जिनके परिणामस्वरूप हड़तालें तथा तालाबंदियां हुई
Industrial Disputes Resulting in Strikes and Lock-outs by Causes

(31 दिसम्बर को)

मंख्या No. 25.4

(As on 31st December)

वर्ष / जिला Year/District	मजदूरी तथा भत्ते Wages and Allowances	बोनस Bonus	सेवा समाप्ति/ निलम्बित कार्यकर्ताओं की बहाली Reinstatement of terminated/ suspended Workers	छुट्टी तथा कार्य के घंटे Leave and hours of work	छंटनी Retrenchment	अन्य Others	जोड़ Total
1	2	3	4	5	6	7	8
1966	6	4	11	2	2	9	34
1970	25	11	--	--	6	16	58
1975	5	4	--	--	3	8	20
1980	18	9	33	--	--	12	72
1985	5	3	18	--	--	10	36
1990	4	4	19	--	--	29	56
1992	3	--	13	--	1	26	43
1993	15	3	12	1	6	9	46
1994	16	4	10	3	6	4	43
1995	25	3	14	4	2	6	54
अम्बाला Ambala	--	--	--	--	--	--	--
पंचकूला Panchkula	2	--	2	--	--	--	4
यमुनानगर Yamunanagar	--	--	--	--	--	--	--
कुरुक्षेत्र Kurukshetra	--	--	--	--	--	--	--
कैथल Kaithal	--	--	--	--	--	--	--
करनाल Karnal	1	--	--	--	--	--	1
पानीपत Panipat	--	--	--	--	--	--	--
सोनीपत Sonipat	--	1	1	--	--	--	2
रोहतक Rohtak	3	--	1	--	--	--	4
फरीदाबाद Faridabad	14	1	7	3	2	5	32
गुड़गांव Gurgaon	3	1	2	1	--	--	7
रिवाड़ी Rewari	2	--	1	--	--	--	3
महेन्द्रगढ़ Mahendragarh	--	--	--	--	--	--	--
भिवानी Bhiwani	--	--	--	--	--	1	1
जीन्द Jind	--	--	--	--	--	--	--
हिसार Hisar	--	--	--	--	--	--	--
सिरसा Sirsa	--	--	--	--	--	--	--

प्राप्ति स्थान : - श्रम आयुक्त, हरियाणा।

Source :—Labour Commissioner, Haryana.

श्रम तथा रोज़गार

LABOUR AND EMPLOYMENT

हरियाणा में श्रमिक संघ अधिनियम, 1926 के अधीन श्रमिक संघ
Trade Unions under the Trade Union Act, 1926 in Haryana

(31 दिसम्बर को)

संख्या No. 25.5

(As on 31st December)

वर्ष / जिला	रजिस्टर्ड संघों की कुल संख्या	संघों की संख्या* जिन्होंने विवरणियां भेजी	सदस्यों* की संख्या	अथशेष* (रुपये)	आय* (रुपये)	व्यय* इति (रुपये)	शेष* (रुपये)	
Year/District	Total Number of Unions standing registered	Number* of Unions which sub-mitted returns	Number* of members	Opening* Balance (Rs.)	Income* (Rs.)	Expenditure* (Rs.)	Closing* Balance (Rs.)	
1	2	3	4	5	6	7	8	
1966	282	138	33,737	66,357	2,35,816	2,19,097	83,076	
1970	424	223	87,227	1,36,673	4,06,581	3,65,925	1,77,329	
1975	380	186	67,996	1,83,263	4,51,009	4,13,719	2,20,553	
1980	613	235	1,88,955	5,76,914	13,37,858	11,41,751	7,73,021	
1985	920	319	2,14,905	11,32,476	20,47,659	18,83,687	12,96,448	
1990	1,085	317	2,68,440	51,38,089	48,18,903	37,91,321	61,65,671	
1992	1,131	329	2,58,333	66,93,267	60,14,376	85,93,433	41,14,210	
1993	1,141	355	2,28,695	69,02,434	56,13,656	48,16,700	76,99,390	
1994	1,127	333	2,78,473	80,34,125	66,52,948	56,44,956	90,42,117	
1995	1,036	280	2,00,209	31,89,307	42,95,705	43,04,096	31,80,916	
अम्बाला	Ambala	76	30	29,598	6,82,886	10,07,389	9,68,686	7,21,589
पंचकूला	Panchkula	29	6	1,120	1,352	24,587	22,526	3,413
यमुनानगर	Yamunanagar	107	18	9,655	4,633	2,09,319	1,95,438	18,514
कुरुक्षेत्र	Kurukshetra	29	2	131	529	15,821	11,691	4,659
कैथल	Kaithal	17	1	310	897	11,160	10,608	1,449
करनाल	Karnal	51	25	11,436	7,514	2,92,497	2,92,006	8,005
पानीपत	Panipat	63	17	6,813	4,410	91,182	89,024	6,568
सोनीपत	Sonipat	63	24	9,066	12,284	1,44,930	1,36,777	20,437
रोहतक	Rohtak	65	12	13,529	17,858	1,49,416	1,59,465	7,809
फरीदाबाद	Faridabad	293	75	49,405	3,27,821	9,23,146	7,37,364	5,13,603
गुड़गांव	Gurgaon	84	36	14,081	9,55,402	6,62,045	4,91,899	11,25,548
रिवाड़ी	Rewari	26	9	3,124	57,487	93,346	1,07,451	43,382
महेन्द्रगढ़	Mahendragarh	7	—	—	—	—	—	—
भिवानी	Bhiwani	38	12	46,859	11,02,284	4,93,187	908,304	6,87,167
जीन्द	Jind	18	3	783	1,929	27,388	26,727	2,590
हिसार	Hisar	56	8	3,863	10,683	1,32,332	1,29,683	13,332
सिरसा	Sirsa	14	2	436	1,338	17,960	16,447	2,851

प्राप्ति स्थान : - श्रम आयुक्त, हरियाणा।

Source : - Labour Commissioner, Haryana.

* प्राप्त विवरणियों पर आधारित।

* Based on the returns received.

श्रम तथा रोज़गार

LABOUR AND EMPLOYMENT

सदस्यों की संख्यानुसार ट्रेड यूनियनों का वर्गीकरण, 1994 तथा 1995

Classification of Trade Unions according to membership, 1994 and 1995

संख्या No. 25.6

सदस्यों का ग्रुप Group of Members	1994		1995	
	विवरणियां भेजने वाली ट्रेड यूनियनों की संख्या Number of Trade Unions submitting returns	सदस्यों की संख्या Membership	विवरणियां भेजने वाली ट्रेड यूनियनों की संख्या Number of Trade Unions submitting returns	सदस्यों की संख्या Membership
1	2	3	4	5
50 से कम Below 50	32	1,089	29	898
50 या इससे अधिक परन्तु 100 से कम 50 or above but below 100	57	3,783	45	2,991
100 या इससे अधिक परन्तु 300 से कम 100 or above but below 300	112	20,002	95	16,368
300 या इससे अधिक परन्तु 500 से कम 300 or above but below 500	52	20,180	50	19,671
500 या इससे अधिक परन्तु 1000 से कम 500 or above but below 1000	40	27,380	31	20,987
1000 या इससे अधिक परन्तु 2000 से कम 1000 or above but below 5000	21	29,015	15	21,855
2000 या इससे अधिक परन्तु 5000 से कम 2000 or above but below 5000	9	26,167	10	32,661
5000 या इससे अधिक 5000 and above	10	1,50,857	5	84,778
जोड़ Total	333	2,78,473	280	2,00,209

प्राप्ति स्थान :—श्रम आयुक्त, हरियाणा।
Source :—Labour Commissioner, Haryana.

श्रम तथा रोज़गार

LABOUR AND EMPLOYMENT

हरियाणा में रजिस्टर्ड ट्रेड यूनियनों का पार्टीवार विवरण 1994 तथा 1995

Party Affiliation of Registered Trade Unions in Haryana—1994 and 1995

(31 दिसम्बर को)

संख्या No. 25.7

(As on 31st December)

केन्द्रीय संस्था का नाम जिसके साथ सम्बन्ध है Name of Central organisation with which the union is affiliated	1994		1995	
	विवरणियां भेजने वालों की संख्या Number of Unions submitting returns	सदस्यों की संख्या Membership	विवरणियां भेजने वालों की संख्या Number of Unions submitting returns	सदस्यों की संख्या Membership
1	2	3	4	5
1. भारतीय मजदूर संघ B.M.S.	130	75,619	125	71,790
2. आल इंडिया ट्रेड यूनियन कांग्रेस A.I.T.U.C.	23	7,497	17	4,072
3. नैशनल लेबर ऑर्गनाइजेशन N.L.O.	--	--	--	--
4. इंडियन नैशनल ट्रेड यूनियन कांग्रेस I.N.T.U.C.	59	42,833	48	33,823
5. सैन्ट्रल इंडियन ट्रेड यूनियन C.I.T.U.	29	7,240	28	12,381
6. हिन्द मजदूर पंचायत H.M.P.	--	--	--	--
7. हिन्द मजदूर सभा H.M.S.	29	33,904	7	2,897
8. यूनाइटेड ट्रेड यूनियन कांग्रेस U.T.U.C.	--	--	--	--
9. यूनाइटेड ट्रेड यूनियन कांग्रेस (लेनिन व सैरनी) U.T.U.C. (L&S)	9	24,262	10	17,211
10. लोक दल Lok Dal	--	--	1	18
11. अन्य Others	54	87,118	44	58,017
जोड़ Total	333	2,78,473	280	2,00,209

प्राप्ति स्थान :— श्रम आयुक्त, हरियाणा।

Source :—Labour Commissioner, Haryana.

श्रम तथा रोज़गार
LABOUR AND EMPLOYMENT

हरियाणा में कामगार मुआवजा (कामगार मुआवजा अधिनियम, 1923) के अधीन दुर्घटनाओं के कारण दिया गया मुआवजा
Workmen's Compensation (Compensation paid in lieu of Accidents under Workmen's Compensation Act, 1923)
in Haryana

(31 दिसम्बर को)

संख्या No. 25.8

(As on 31st December)

व्योरा Particulars	1966	1970	1975	1980	1985	1990	1993	1994	1995
1	2	3	4	5	6	7	8	9	10
(क) दुर्घटनाओं की संख्या -									
(a) Number of Accidents									
घातक									
Fatal	6	—	3	2	6	2	3	--	--
स्थायी अशक्तता									
Permanent disability	8	2	5	1	8	4	6	3	1
अस्थायी अशक्तता									
Temporary disability	80	66	586	359	879	788	547	1,198	157
जोड़									
Total	94	68	594	362	893	794	556	1,201	158
(ख) दिए गए मुआवजे की रकम (रुपयों में)									
(b) Amount of compensation paid (in Rupees)									
घातक									
Fatal	30,500	—	10,000	26,300	2,90,308	1,06,987	1,88,356	--	--
स्थायी अशक्तता									
Permanent disability	10,224	674	16,646	7,984	13,328	37,702	1,15,408	22,169	19,176
अस्थायी शक्तता									
Temporary disability	5,753	8,624	53,462	61,983	93,199	8,36,265	17,608	6,86,294	59,223
जोड़ Total	46,477	9,268	80,108	96,267	3,96,835	9,80,954	3,21,372	7,08,463	78,399

प्राप्ति स्थान : - श्रम आयुक्त, हरियाणा।
Source :—Labour Commissioner, Haryana.

श्रम तथा रोज़गार

LABOUR AND EMPLOYMENT

हरियाणा में कृषक तथा कुशल श्रमिकों (पुरुषों) को जो वेतन दिया गया
Wages paid to Agricultural and Skilled labourers (men) in Haryana

(रुपये)

संख्या No. 25.9 (जारी contd.)

(In Rupees)

वर्ष समाप्ति 30 जून / जिला / गांव	कृषि श्रमिक Agricultural Labourers					कुशल श्रमिक Skilled Labourers		
	हल चलाने के लिए	बोने के के लिए	गोड्डी के के लिए	कटाई के के लिए	कपास चुनने के लिए	अन्य कृषि सम्बन्धी काम के लिए	लोहार	बढ़ई
Year ending 30th June/District/Village	For ploughing	For Sowing	For Weeding	For Harves- ting	For picking of Cotton	For other Agri- cultural operations	Black- smith	Car- penter
1	2	3	4	5	6	7	8	9
1966	3.47	3.21	2.98	3.33	3.16	3.20	5.57	5.54
1970	6.07	5.75	4.84	6.01	3.82	5.17	9.00	9.14
1976	8.37	8.15	6.88	8.45	8.25	7.42	10.99	12.56
1985	19.86	19.21	17.86	18.30	16.44	17.80	32.55	32.83
1990	32.09	31.88	30.59	29.29	20.00	29.92	53.27	55.89
1992	42.35	41.59	41.64	39.46	38.27	40.54	73.92	77.05
1993	51.22	49.08	47.41	45.55	52.29	44.39	80.22	88.73
1994	55.43	54.33	48.32	49.75	—	47.87	92.34	96.78
1995	61.51	60.18	51.33	55.33	—	51.86	102.61	104.72
1996	65.35	63.83	56.53	59.87	43.33	56.23	106.73	109.30
अम्बाला Ambala								
शाहपुर Shahpur	50.00	50.00	50.42	50.00	—	50.00	100.00	100.00
यमुनानगर Yamunanagar								
चूहड़पुर कलां Chuharpur Kalan	45.00	45.42	45.00	48.75	45.00	46.82	96.67	96.67
कुरुक्षेत्र Kurukshetra								
झांसा Jhansa	56.67	56.67	70.00	70.00	—	56.67	120.00	120.00
कैथल Kaithal								
डांड Dand	60.00	65.00	—	73.00	—	57.50	120.00	120.00
करनाल Karnal								
झंझाड़ी Jhanjhauri	60.00	60.00	55.00	70.00	—	60.00	121.67	121.67
पानीपत Panipat								
उगारखेड़ी Uggra Kheri	46.25	46.25	41.25	41.25	—	41.36	—	—
सोनीपत Sonipat								
मोहना Mohna	61.67	61.67	61.67	—	—	59.17	—	—
रोहतक Rohtak								
सुन्दरपुर Sunderpur	85.45	85.45	65.45	65.45	—	63.64	93.64	90.00
फरीदाबाद Faridabad								
सीकरी Sikri	56.25	56.25	56.25	—	—	56.25	—	—
गुडगांव Gurgaon								
बोड़ा कलां Bahora Kalan	80.00	51.25	50.83	54.55	—	52.50	97.08	105.00
रिवाड़ी Rewari								
कुण्ड मनीठी Kund Manithi	100.00	100.00	66.67	60.00	40.00	60.00	100.00	95.00

श्रम तथा रोज़गार

LABOUR AND EMPLOYMENT

हरियाणा में कृषक तथा कुशल श्रमिकों (पुरुषों) को जो वेतन दिया गया
Wages paid to Agricultural and Skilled labourers (men) in Haryana

(रुपये)

(In Rupees)

संख्या No. 25.9 (समाप्त conclud.)

वर्ष समाप्ति 30 जून / जिला / गांव	कृषि श्रमिक Agricultural Labourers					कुशल श्रमिक Skilled Labourers			
	हल चलाने के लिए	बोने के के लिए	गोड्डी के के लिए	कटाई के के लिए	कपास चुनने के लिए	अन्य कृषि सम्बन्धी काम के लिए	लोहार	बढ़ई	
Year ending 30th June/ District/Village	For ploughing	For Sowing	For Weeding	For Harves- ting	For picking of Cotton	For other Agri- cultural operations	Black- smith	Carp- enter	
1	2	3	4	5	6	7	8	9	
महेन्द्रगढ़ शहरपुर भिवानी	Mahendragarh Sherpur Bhiwani	51.00	50.00	50.00	52.50	45.00	49.55	—	100.00
चांग जीन्द	Chang Jind	63.33	63.33	60.42	60.00	—	—	100.00	120.00
गतौली हिसार	Gatauli Hisar	100.00	100.00	63.33	—	—	60.00	—	116.67
मंगाली सिरसा	Mangali Sirsa	80.00	80.00	61.67	80.00	—	80.00	100.00	110.83
माधो सिंघाना	Madho Singhana	50.00	50.00	50.00	52.86	—	50.00	125.00	125.00

प्राप्ति स्थान :—अर्थ तथा सांख्यिकीय संगठन, हरियाणा

Source :—Economic and Statistical Organisation, Haryana

टिप्पणी :—आठ घंटे के कामकारी दिन के लिये।

Note :—For a normal working day of eight hours.

रोजगार आंकड़े

EMPLOYMENT STATISTICS

श्रम तथा रोजगार

LABOUR AND EMPLOYMENT

हरियाणा में रोजगार कार्यालयों, पंजीकरण तथा रोजगार में लगाने का कार्य
Registration and Placing by Employment Exchanges in Haryana

संख्या No. 25.10

(31 दिसम्बर को)
(As on 31st December)

क्रमांक संख्या Serial No.	विवरण Particulars	1966	1970	1975	1980	1985	1990	1993	1994	1995	
1		2	3	4	5	6	7	8	9	10	
1.	शाखाओं सहित रोजगार दफ्तरों की संख्या*	Number of Employment Exchanges including Sub-Offices*	19	23	36	44	92	92	95	99	99
2.	पंजीकरण	Registration	1,07,997	1,60,506	1,74,105	2,32,828	2,47,905	2,39,097	2,31,901	2,06,674	2,37,499
3.	नियुक्तियां	Placing	22,113	29,551	23,714	37,255	17,253	7,228	4,448	4,088	8,686
4.	रिक्त स्थानों की अधिसूचना	Vacancies notified	42,026	56,277	43,718	69,315	38,621	30,538	18,890	21,038	22,849
5.	भरे गये रिक्त स्थान	Vacancies filled	21,729	29,447	24,327	36,894	17,888	6,907	4,652	4,409	9,100
6.	रिक्त स्थान बकाया	Vacancies outstanding	3,437	5,530	6,596	13,176	8,519	8,202	8,595	11,978	15,468
7.	किये गये निवेदन	Submission made	99,412	1,91,103	2,65,504	4,23,568	2,18,660	1,29,250	1,13,078	98,420	1,03,505
8.	चालू रजिस्टर में बेकार लोगों की संख्या	Number of unemployed persons on the Live Register	36,522	82,843	2,12,609	3,59,255	4,86,706	5,91,423	6,77,712	6,65,061	6,97,905
9.	रोजगार दफ्तरों का प्रयोग करने वाले नियोजक	Employers using the Employment Exchanges	6,337	10,863	6,979	12,116	4,605	3,038	2,346	2,398	2,487

प्राप्ति स्थान : - निदेशक, रोजगार विभाग, हरियाणा
Source : - Director of Employment, Haryana

*इस में विश्वविद्यालयों के रोजगार विषयक सूचना और मार्ग दर्शन केन्द्र, नगर रोजगार कार्यालय तथा ग्रामीण रोजगार कार्यालय, उप-रोजगार कार्यालय तथा चण्डीगढ़ स्थित राज्य रोजगार कार्यालय शामिल हैं।

*Includes University Employment Information and Guidance Bureau, Town Employment Exchanges, Rural Employment Exchange, Sub-Employment Exchanges and State Employment Exchange at Chandigarh.

श्रम तथा रोजगार

LABOUR AND EMPLOYMENT

हरियाणा में रोजगार कार्यालयों के चालू रजिस्टर में दर्ज व्यक्तियों का व्यवसायिक वितरण

Occupational Distribution of Persons on the Live Register of Employment Exchanges in Haryana

संख्या No. 25.11

(31 दिसम्बर को)

(As on 31st December)

विवरण Particulars	1980	1985	1990	1993	1994	1995	
1	2	3	4	5	6	7	
1. व्यवसायिक, तकनीकी तथा सम्बद्ध कामगार	Professional, Technical and related workers	35,991	39,494	47,925	46,513	46,906	49,863
2. प्रशासकीय, कार्यकारी तथा प्रबन्धकारी कामगार	Administrative, Executive and Managerial Workers	70	84	72	74	59	61
3. लिपिकीय तथा सम्बद्ध कामगार	Clerical and related workers	20,927	37,412	45,293	51,327	51,885	51,671
4. बिक्री कामगार	Sales Workers	55	129	102	130	105	105
5. नौकरी कामगार	Service Workers	22,526	29,868	24,450	26,659	26,465	30,134
6. किसान, मछुए, शिकारी, लकड़हारे तथा सम्बद्ध कामगार	Farmers, Fishermen, Hunters, Loggers and related workers	2,026	4,048	3,436	3,109	3,207	3,540
7. उत्पादन तथा सम्बद्ध कामगार परिवहन सामग्री परिचालक (मजदूरों को छोड़कर)	Production and related workers, Transport equipment Operators (excluding labourers)	24,869	33,431	40,159	43,864	43,052	44,080
8. मजदूर	Labourers	32,251	10,302	3,038	2,088	1,709	1,433
9. ऐसे व्यक्ति जिन के पास व्यवसायिक व व्यावसायिक प्रशिक्षण अथवा किसी पूर्व कार्य का अनुभव नहीं है।	Persons without professional or vocational training or previous work experience	2,20,540	3,31,938	4,26,948	5,03,948	4,91,673	5,17,018
जोड़	Total	3,59,255	4,86,706	5,91,423	6,77,712	6,65,061	6,97,905

प्राप्ति स्थान :—निदेशक, रोजगार विभाग, हरियाणा
Source :—Director of Employment, Haryana

श्रम तथा
LABOUR AND
हरियाणा के रोजगार कार्यालयों में
Vocational Guidance Programme in

संख्या No. 25.12

विवरण Particulars		1966	1967
1		2	3
1. व्यवसाय सम्बन्धी निर्देशन यूनिटों की संख्या	Number of Vocational Guidance Units	7	7
2. ग्रुपों में निर्देशन-प्राप्त आवेदकों की संख्या	Number of applicants guided in groups	8,064	7,817
3. व्यक्तिगत रूप से निर्देशन-प्राप्त आवेदकों की संख्या	Number of applicants guided individually	308	319
4. ऐसे व्यक्तियों की संख्या जिन्हें व्यक्तिगत रूप से सूचना दी गई है	Number of applicants given information individually	5,975	4,585
5. कार्यान्वित किए गए वर्ग निर्देशन कार्यक्रमों की संख्या	Number of group guidance programmes conducted	1,149	1,260
6. शिक्षता के लिये प्रशिक्षण संस्था को आगे भेजे गये आवेदन पत्रों की संख्या	Number of applications forwarded to the Training Institution for apprenticeship	449	613
7. शिक्षता के लिये प्रशिक्षण संस्थाओं/औद्योगिक प्रतिष्ठानों में रखे गये आवेदकों की संख्या	Number of applicants placed in Training Institutes/Industrial Establishments for apprenticeship	54	43
8. कामों पर लगाए गए निर्देशन प्राप्त व्यक्तियों की संख्या	Number of guided applicants placed in Jobs	69	82
9. ऐसे प्रार्थियों की संख्या जिन्हें रजिस्ट्रेशन के समय मार्ग दर्शन दिया गया	Number of applicants given guidance at the time of Registration
10. शिक्षा संस्थानों में दिये गये व्यावसायिक प्रवचनों की संख्या	Number of career talks delivered in educational institutions
11. व्यावसायिक प्रवचनों में भाग लेने वाले व्यक्तियों की संख्या	Number of participants in career talks
12. व्यवसाय सम्बन्धी निर्देशन ब्यूरो की संख्या	Number of University Employment Information and Guidance Bureau
13. व्यक्तिगत रूप से निर्देशन प्राप्त आवेदकों की संख्या	Number of applicants Guided individually
14. ऐसे व्यक्तियों की संख्या जिन्हें व्यक्तिगत रूप से सूचना दी गई है	Number of applicants given information individually
15. ऐसे प्रार्थियों की संख्या जो व्यावसायिक सूचना कक्ष में आए	Number of applicants visited career information room

रोजगार

EMPLOYMENT

व्यवसाय निर्देशन सम्बन्धी कार्यक्रम

Employment Exchanges in Haryana

(31 दिसम्बर को)
(As on 31st December)

1970	1975	1980	1985	1990	1993	1994	1995
4	5	6	7	8	9	10	11
9	14	15	16	22	22	22	22
9,963	15,497	16,171	17,372	15,928	117,715	19,133	14,925
86	367	381	736	736	969	1,873	1,292
2,360	10,195	15,966	18,165	21,489	228,084	29,252	20,832
1,602	2,329	2,550	2,158	2,931	3,094	3,050	2,647
586	6,106	3,581	1,115	1,065	943	823	579
98	591	226	82	79	113	50	66
17	46	94	28	24	30	66	—
..	..	18,179	14,795	18,812	118,376	18,184	14,996
..	..	206	561	437	873	750	645
..	..	15,199	51,963	47,013	913,032	68,322	62,775
..	..	3	3	3	3	3	3
..	..	146	156	75	94	149	150
..	..	2,522	4,037	1,117	1,528	2,506	2,503
..	..	25,015	31,029	13,461	11,829	10,346	8,186

प्राप्ति स्थान : - निदेशक, रोजगार विभाग, हरियाणा
Source :—Director of Employment, Haryana

श्रम तथा रोज़गार
LABOUR AND EMPLOYMENT
हरियाणा में संगठित क्षेत्र में रोज़गार
Employment in the Organised Sector in Haryana

संख्या No. 25.13

(31 मार्च को)
(As on 31st March)

वर्ष / जिला Year / District	सार्वजनिक क्षेत्र Public Sector					निजी क्षेत्र Private Sector			कुल रोज़गार Total Emp- loy- ment	
	केंद्रीय सरकार Central Govt.	राज्य सरकार State Govt.	अर्ध सरकारी Quasi Government		स्थस्थानीय निनिकाय LLocal BBoodies	जोड़ Total	नियमित Act	अनियमित Non-Act		जोड़ Total
			केंद्रीय Central	राजकीय* State*						
1	2	3	4	5	6	7	8	9	10	11
1970	19,795	1,06,100	23,410		11,33,555	1,60,660	—	—	98,773	2,59,433
1975	23,096	1,54,680	45,894		12,00,111	2,35,681	1,22,814	16,107	1,38,921	3,74,602
1980	26,960	1,86,584	22,456	51,417	13,99,525	3,01,369	1,61,475	21,345	1,82,820	4,84,189
1985	31,999	2,17,223	34,785	62,772	15,33,313	3,62,110	1,69,015	24,385	1,93,400	5,55,510
1990	32,605	2,36,153	42,980	69,751	15,44,181	3,96,907	1,75,986	23,183	1,99,169	5,96,076
1993	32,766	2,38,814	42,112	70,847	18,44,282	4,02,967	1,89,430	20,188	2,09,618	6,12,585
1994	32,512	2,46,503	42,414	73,477	18,22,515	4,13,157	1,92,680	20,976	2,13,656	6,26,813
1995(R)	32,366	2,50,426	42,647	77,089	18,22,333	4,20,761	1,98,411	21,375	2,19,786	6,40,547
1996(P)	32,589	2,52,316	43,116	77,596	18,33,717	4,23,988	2,14,856	21,759	2,36,615	6,60,603
अम्बाला Ambala	9,531	20,877	9,445	8,342	1,66,979	49,892	4,396	1,972	6,368	56,260
यमुनानगर Yamunanagar	7,397	10,698	1,675	3,134	1,11,909	24,094	14,695	2,307	17,002	41,096
कुरुक्षेत्र Kurukshetra	741	9,983	1,592	3,886	77,161	16,918	4,447	570	5,017	21,935
कैथल Kaithal	—	8,696	728	2,106	65,555	12,185	352	240	592	12,777
करनाल Karnal	2,535	17,678	6,548	4,810	1,00,424	32,613	3,508	1,448	4,956	37,569
पानीपत Panipat	39	8,484	2,921	7,373	77,929	19,609	7,100	1,732	8,832	28,441
सोनीपत Sonipat	503	13,732	1,318	3,056	77,020	19,311	18,512	1,866	20,378	39,689
रोहतक Rohtak	1,704	23,707	2,726	5,701	1,11,838	35,021	12,842	1,944	14,786	49,807
फरीदाबाद Faridabad	4,858	16,703	4,829	6,519	5,10,707	38,016	88,035	3,742	91,777	1,29,793
गुड़गांव Gurgaon	1,586	14,882	2,856	4,363	88,828	24,569	27,862	1,622	29,484	54,053
रिवाड़ी Rewari	7	7,757	657	2,001	33,373	10,759	10,454	614	11,068	21,827
महेन्द्रगढ़ Mahendragarh	83	10,485	429	1,597	33,595	12,953	136	188	324	13,277
भिवानी Bhiwani	275	16,774	2,217	4,109	65,969	24,071	5,555	800	6,355	30,426
जीन्द Jind	242	13,190	878	3,154	77,323	18,196	1,991	512	2,503	20,699
हिसार Hisar	2,871	29,288	3,132	7,397	1,66,616	44,349	12,964	1,335	14,299	58,648
सिरसा Sirsa	217	12,518	1,165	2,711	63,202	17,231	2,007	867	2,874	20,105
चण्डीगढ़ में स्थित हरियाणा सरकार के कार्यालय Chandigarh Offices in Chandigarh	—	16,864	—	7,337	—	24,201	—	—	—	24,201

(R) — Revised

(P) — Provisional

प्राप्ति स्थान : — निदेशक, रोज़गार विभाग, हरियाणा।

Source : — Director of Employment, Haryana.

* 1980 से पहले सार्वजनिक क्षेत्र के अर्ध सरकारी खण्ड में राज्य सरकार सम्बन्धी रोज़गार के आंकड़े केन्द्रीय सरकार सम्बन्धी (कालम 4) में सम्मिलित थे।

* Prior to 1980 the information in regard to employment of State Govt. in Quasi-Govt. category was included in Central Govt. (Col. 4)

EMPLOYMENT IN THE ORGANISED SECTOR IN HARYANA

(In Thousands)

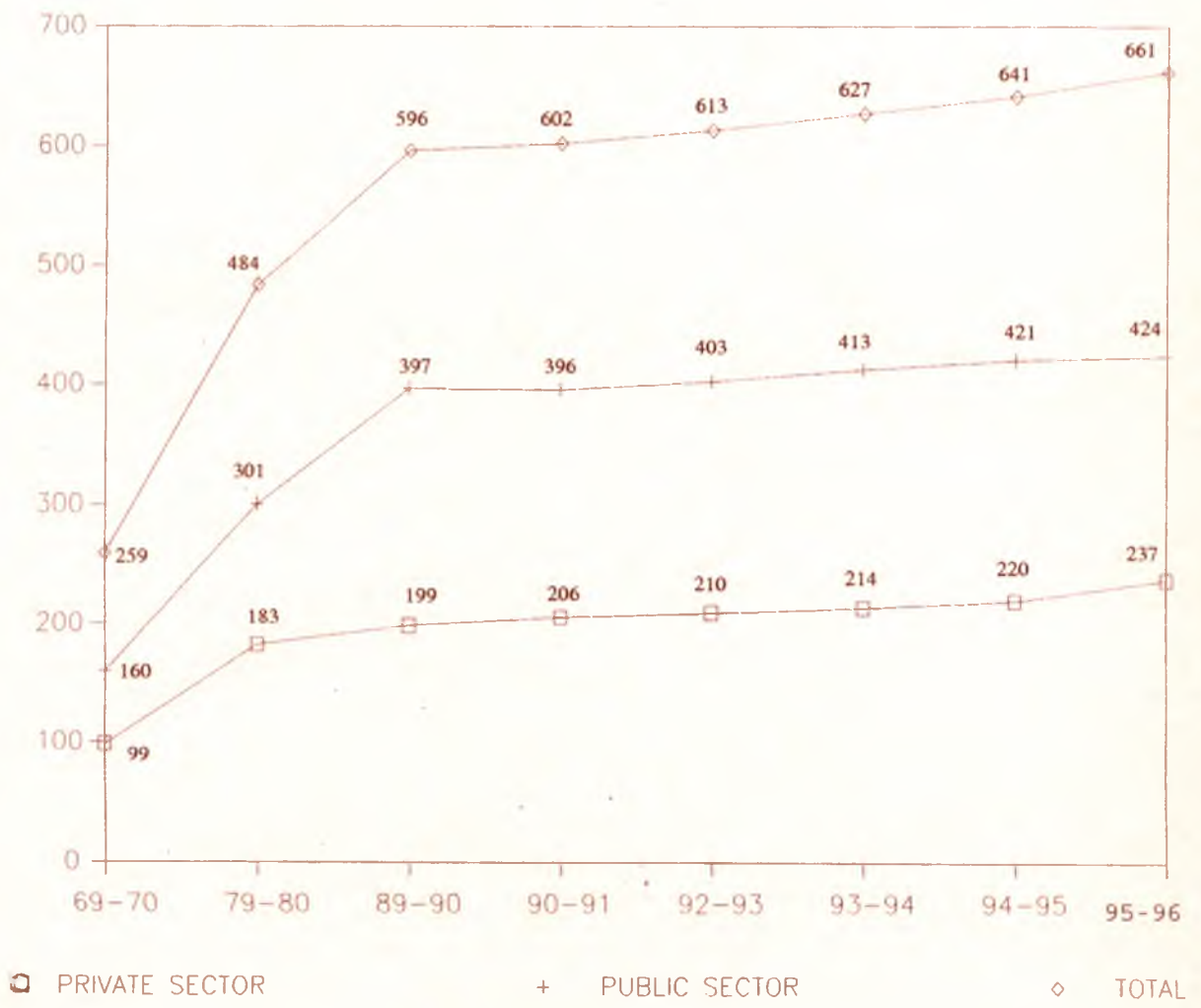

श्रम तथा रोज़गार

LABOUR AND EMPLOYMENT

भारत के सार्वजनिक तथा निजी क्षेत्रों में अनुमानित रोज़गार

Estimated employment in private and public sectors in India

संख्या No. 25.14

(हजारों में) (In 000)

वर्ष / जिला Year/District	सार्वजनिक क्षेत्र Public Sector				निजी क्षेत्र Private Sector		
	केंद्रीय सरकार Central Govt.	राज्य सरकार State Govt.	अर्ध सरकारी प्रतिष्ठान Quasi Govt. Establishment	स्थानीय निकाय Local Bodies	नियमित Act	अनियमित Non-Act	कुल जोड़ Grand Total
1	2	3	4	5	6	7	8
1970-71	27,71	41,52	19,29	18,78	60,35	7,26	1,74,91
1975-76	30,47	48,97	33,92	19,85	61,13	7,31	2,01,65
1980-81	31,95	56,76	45,76	20,37	66,00	7,95	2,28,79
1985-86	33,48	64,78	56,73	21,79	65,36	8,22	2,50,36
1989-90	33,97	69,79	61,72	22,23	67,11	8,71	2,63,53
1990-91	34,10	71,13	62,22	23,13	67,83	8,92	2,67,33
1991-92	34,28	71,90	63,93	21,98	69,56	8,90	2,70,55
1992-93	33,83	72,93	64,90	21,60	69,47	9,04	2,71,77
1993-94	33,92	73,37	65,14	22,02	69,98	9,32	2,73,75
1994-95	33,95	73,55	65,20	21,97	71,19	9,40	2,75,25
आंध्र प्रदेश Andhra Pradesh	2,60	3,98	5,40	2,50	4,02	66	19,17
अरुणाचल प्रदेश Arunachal Pradesh	—	—	—	—	—	—	—
असम Assam	83	294	138	13	556	9	10,94
बिहार Bihar	204	489	732	55	241	25	17,46
दिल्ली Delhi	2,13	1,08	2,13	98	1,64	57	8,54
गुजरात Gujrat	1,42	2,15	3,03	3,09	6,54	94	17,18
गोआ Goa	6	14	47	2	33	4	1,06
हरियाणा Haryana	34	2,49	1,18	19	1,96	21	6,38
हिमाचल प्रदेश Himachal Pradesh	17	1,72	58	3	36	3	2,90
जम्मू और काश्मीर Jammu and Kashmir	28	146	17	6	12	1	2,10
कर्नाटक Karnataka	1,34	4,92	3,70	55	4,55	73	15,78
केरल Kerala	91	2,69	2,38	25	409	1,43	11,74
महाराष्ट्र Maharashtra	4,77	5,30	6,79	6,51	13,99	79	38,14
मध्य प्रदेश Madhya Pradesh	2,12	7,10	4,47	59	2,21	22	16,71
मणिपुर Manipur	6	61	6	4	1	0	77
मेघालय Meghalaya	14	37	14	2	4	2	73
मिजोरम Mijoram	1	34	3	2	2	0	41
नागालैंड Nagaland	5	57	5	0	1	1	70
उड़ीसा Orissa	77	3,96	2,16	19	81	13	8,01
पंजाब Punjab	84	2,97	1,83	33	2,20	27	8,42
राजस्थान Rajasthan	1,77	5,10	1,95	1,22	2,14	35	12,53
सिक्किम Sikkim	—	—	—	—	—	—	—
तामिलनाडू Tamilnadu	2,38	6,64	5,60	1,72	6,02	1,66	24,02
त्रिपुरा Tripura	4	81	8	3	15	1	1,12
उत्तर प्रदेश Uttar Pradesh	4,33	7,37	7,04	1,38	4,37	59	25,08
पश्चिम बंगाल West Bengal	4,30	3,17	6,98	1,54	7,32	33	23,63
संघीय क्षेत्र Union Territories	27	79	32	4	31	5	1,79
अखिल भारत All India	33,95	73,55	65,20	21,97	71,19	940	2,75,25

प्राप्ति स्थान : - महानिदेशालय, रोज़गार तथा प्रशिक्षण कार्यालय (श्रम मंत्रालय) भारत सरकार, नई दिल्ली।

Source :—Directorate General of Employment and Training (Ministry of Labour), Govt. of India, New Delhi.

टिप्पणी - कालम / पंक्ति में दिये गए पृथक आंकड़े पूर्णांकन के कारण कुल जोड़ से मिलने आवश्यक नहीं है।

Note—Individual figures in columns/rows may not necessarily add upto total, due to rounding off.

श्रम तथा
LABOUR AND
रोज़गार दफ्तरों के चालू रजिस्टर में दर्ज व्यावसायिक वर्गों
Number of Applicants on the Live Register of Employment Exchanges

संख्या No. 25.15

राज्य / संघीय क्षेत्र State/Union Territory	व्यवसायिक, तकनीकी तथा सम्बद्ध कामगार Professional, technical and related workers	प्रशासकीय, कार्यकारी तथा प्रबन्धकीय कामगार Administrative, executive and managerial workers	लिपिकीय तथा सम्बद्ध कामगार Clerical and related workers	विक्री कामगार Sales worker
1	2	3	4	5
आंध्र प्रदेश Andhra Pradesh	2,19,263	760	1,18,708	62
अरुणाचल प्रदेश Arunachal Pradesh
असम Assam	11,204	95	7,704	22
बिहार Bihar	1,36,372	1,413	1,56,215	3,455
गोआ Goa	4,102	70	12,909	8
गुजरात Gujrat	47,502	249	27,707	8
हरियाणा Haryana	48,699	174	47,563	3059
हिमाचल प्रदेश Himachal Pradesh	33,289	240	29,489	2033
जम्मू और काश्मीर Jammu and Kashmir	4,358	65	2,740	222
कर्नाटक Karnataka	1,69,490	441	99,276	777
केरल Kerala	1,45,335	5,210	2,12,467	3044
मध्य प्रदेश Madhya Pradesh	55,328	347	62,654	1331
महाराष्ट्र Maharashtra	1,42,965	1,248	1,57,885	388
मणिपुर Manipur	3,500	13	526	3
मेघालय Meghalaya	428	7	69	—
मिजोरम Mizoram	640	—	—	—
नागालैंड Nagaland	198	—	282	5
उड़ीसा Orissa	45,245	210	40,974	556
पंजाब Punjab	70,252	121	26,629	558
राजस्थान Rajasthan	1,01,931	783	3,550	330
सिक्किम* Sikkim*
तामिलनाडू Tamilnadu	1,96,215	538	2,20,752	1,09,97
त्रिपुरा Tripura	457	78	178	—
उत्तर प्रदेश Uttar Pradesh	1,56,428	1,092	76,106	3223
पश्चिम बंगाल West Bengal	1,64,564	1,059	1,63,005	1,65,52
संघीय क्षेत्र Union Territories				
अण्डमान और निकोबार द्वीप समूह Andaman and Nicobar Islands	1,038	—	195	—
चण्डीगढ़ Chandigarh	4,440	30	74	—

रोज़गार

EMPLOYMENT

के अनुसार वर्गीकृत आवेदकों की संख्या (31 दिसम्बर, 1990 को)

classified by Broad Occupational Groups (As on 31st December, 1990)

नौकरी करने वाले कामगार	कृषि, मत्स्य पालन, शिकार, लकड़ी काटना तथा इनसे सम्बन्ध अन्य कामगार	उत्पादन तथा सम्बद्ध कामगार, परिवहन सामग्री परिचालक तथा श्रमिक	वर्गीकृत व्यवसायों से भिन्न कामगार	कुल जोड़
Service workers	Farmers, Fishermen, Hunters, Loggers and other related workers	Production and related workers, Transport equipment operators and Labourers	Workers not classified by occupations	Grand Total
6	7	8	9	10
21,209	6,507	2,20,929	24,18,436	30,05,874
..	4,970	4,970
6,066	13,093	37,604	9,64,179	10,39,947
32,305	6,322	1,93,978	28,63,666	33,93,726
2,327	92	13,664	59,165	92,337
15,778	1,484	22,194	8,37,795	9,52,717
25,267	3,593	43,510	4,26,972	5,96,087
16,953	3,442	50,702	3,07,568	4,41,886
2,543	133	14,056	88,313	1,12,230
4,798	2,493	83,454	9,54,331	13,14,360
54,435	14,744	1,91,908	28,02,265	34,26,668
22,033	1,170	70,430	18,55,101	20,67,194
21,030	6,468	1,82,822	25,29,422	30,41,878
10	101	1,358	1,89,898	1,95,409
418	16	785	21,063	22,786
..	..	5,340	30,200	36,180
..	..	539	18,884	19,908
8,665	1,357	58,268	7,08,304	8,63,079
45,236	3,230	1,36,130	3,74,296	6,55,952
14,629	408	28,088	7,54,904	9,04,323
..
77,566	11,137	2,80,011	24,21,767	32,09,083
50	7	1,159	1,57,019	1,58,948
70,335	5,048	2,25,412	25,64,739	30,99,483
47,749	5,110	1,63,091	42,84,833	48,31,063
305	6	2,479	12,147	16,170
—	—	—	1,52,158	1,56,702

संख्या No. 25.15 (समाप्त conclud.)

राज्य / संघीय क्षेत्र	व्यवसायिक, तकनीकी तथा सम्बद्ध कामगार	प्रशासकीय, कार्यकारी तथा प्रबन्धकीय कामगार	लिपिकीय तथा सम्बद्ध कामगार	बिक्री कामगार
State/Union Territory	Professional, technical and related workers	Administrative, executive and managerial workers	Clerical and related workers	Sales worker
1	2	3	4	5
दादरा और नगर हवेली Dadra and Nagar Haveli	146	—	269	—
दिल्ली Delhi	1,16,012	144	1,17,422	2,115
दमन और दीव** Daman and Diu**
लक्षद्वीप** Lakshadweep**
पांडीचेरी Pondicherry	6,136	395	5,021	1
जोड़ Total	18,85,537	14,782	15,90,369	9,959

* कोई रोज़गार कार्यालय कार्य नहीं कर रहा है।

*No employment exchange is functioning.

** आंकड़े एकत्रित नहीं किए जाते।

**Data not Maintained.

रोज़गार

EMPLOYMENT

के अनुसार वर्गीकृत आवेदकों की संख्या (31 दिसम्बर, 1990 को)

classified by Broad Occupational Groups (As on 31st December, 1990)

नौकरी करने वाले कामगार	कृषि, मत्स्य पालन, शिकार, लकड़ी काटना तथा इनसे सम्बन्ध अन्य कामगार	उत्पादन तथा सम्बन्ध कामगार, परिवहन सामग्री परिचालक तथा श्रमिक	वर्गीकृत व्यवसायों से भिन्न कामगार	कुल जोड़
Service workers	Farmers, Fishermen, Hunters, Loggers and other related workers	Production and related workers, Transport equipment operators and Labourers	Workers not classified by occupations	Grand Total
6	7	8	9	10
4	2	1,116	655	2,192
30,690	3,649	68,738	5,04,555	8,43,325
..
..	5,571	5,571
670	716	6,740	1,02,090	1,21,769
5,21,071	90,328	21,04,505	2,84,15,266	3,46,31,817

प्राप्ति स्थान :—महानिदेशालय, रोज़गार तथा प्रशिक्षण (श्रम एवं रोज़गार मंत्रालय), नई दिल्ली।

Source :—Directorate General of Employment and Training (Ministry of Labour and Employment), New Delhi.

खण्ड XXVI**बैंक उद्योग**

इस खण्ड में हरियाणा राज्य में बैंक उद्योग के विकास सम्बन्धी सूचना दी गई है। यह सूचना रिजर्व बैंक आफ इंडिया द्वारा प्रकाशित बैंकों से सम्बन्धित 'सांख्यिकीय तालिकाओं' से ली गई है।

सारणी 26.1 में राज्य में विभिन्न प्रकार के चालू बैंकों सम्बन्धी सूचना दी गई है।

सारणी 26.2 में जिलावार हरियाणा के अनुसूचित वाणिज्यिक बैंकों में जमा तथा ऋण दिखाया गया है।

सारणी 26.3 में भारत के अनुसूचित वाणिज्यिक बैंकों में जमा तथा ऋण दिखाया गया है।

सारणी 26.4 में विभिन्न राज्यों में बैंक कार्यालयों की संख्या प्रति हजार वर्ग किलोमीटर क्षेत्र तथा प्रति लाख जनसंख्या के आधार पर दिखाई गई है।

SECTION XXVI**BANKING**

This section gives information on the development of Banking in Haryana State. The information has been taken from the Publication 'Statistical Tables relating to Banks in India' published by the Reserve Bank of India.

Table 26.1 incorporates information on different types of banks functioning in the State.

Table 26.2 denotes the districtwise deposits and credits of Scheduled Commercial banks in the State of Haryana.

Table 26.3 gives deposits and credits of Scheduled Commercial Banks in India.

Table 26.4 gives the number of banking offices in various states per thousand square kilometres of area and per lakh of population.

बैंकिंग
BANKING
हरियाणा में बैंक उद्योग का विकास
Banking Development in Haryana

संख्या No. 26.1

बैंक की किस्म	Type of Banks	कार्यालयों की संख्या Number of offices								
		1976	1980	1985	1990	1993	1994	1995	1996	
	1	2	3	4	5	6	7	8	9	
I. भारतीय वाणिज्यिक बैंक*	Indian Commercial Banks*	110	779	1,103	1,257	1,286**	1,312**	1,337**	1,361**	
(क) भारतीय अनुसूचित बैंक	Indian Scheduled Banks	109	778	1,102	1,257	1,286	1,312	1,337	1,361	
(ख) भारतीय गैर-अनुसूचित बैंक	Indian Non-Scheduled Banks	1	1	1	—	—	—	—	—	
II. विदेशी बैंक	Foreign Banks	—	—	—	—	—	—	—	—	
III. सहकारी बैंक**	Co-operative Banks**	35	196	220	261	279	287	295	302	
IV. डाकखाना बचत बैंक**	Post Office Saving Banks**	731	2,358	2,451	2,496	2,565	2,582	2,585	2,588	
जोड़ (I+II+III+IV)	Total (I+II+III+IV)	876	3,333	3,774	4,014	4,130	4,181	4,217	4,251	

प्राप्ति स्थान :— रिजर्व बैंक आफ इण्डिया बुलेटिन्ज और पोस्ट मास्टर जनरल, हरियाणा सर्कल, अम्बाला।

Source :— Reserve Bank of India Bulletins and Post Master General, Haryana Circle, Ambala.

नोट : (1) जो वाणिज्य बैंक भारत में बैंकिंग व्यवसाय कर रहे हैं तथा (क) जिनकी प्रदत्त पूंजी और प्रारक्षित निधियां कुल वास्तविक अथवा विनिमय योग्य मूल्य कम से कम 5 लाख रुपये हैं तथा (ख) जो भारतीय रिजर्व बैंक को इस बात से सन्तुष्ट करते हैं कि उनका व्यवसाय इस प्रकार चलाया जा रहा है कि वह जमाकर्ताओं के हितों के विपरीत नहीं है, वे भारतीय रिजर्व बैंक अधिनियम 1934 की द्वितीय अनुसूची में शामिल किए जाने के पात्र हैं और जब उन्हें शामिल कर लिया जाता है, तब वे अनुसूचित बैंक कहलाते हैं।

Note : (1) Scheduled Banks—Which carry on the business of banking in India and which (a) have paid-up capital and reserves of an aggregate real or exchange value of not less than Rs. 5 lakh, (b) satisfy the Reserve Bank that their affairs are not being conducted in a manner detrimental to the interest of their depositors, are eligible for inclusion in the Second Schedule to the Reserve Bank of India Act, 1934 and when so included are known as 'Scheduled Banks'.

(2) बैंक कार्यालयों में पंजीकृत कार्यालय, मुख्यालय, केन्द्रीय कार्यालय, शाखा, उप शाखा, वेतन कार्यालय, उपवेतन कार्यालय, खजाना वेतन कार्यालय तथा केश कार्यालय भी सम्मिलित हैं।

(2) Banking offices include Registered office, Head office, Central office, Branch, Sub-Branch, Pay office, Sub-pay office, Treasury Pay office, Cash office.

* 31 दिसम्बर को

* As on 31st December

** 31 मार्च को

** As on 31st March.

बैंकिंग
BANKING

31 मार्च, 1996 को जिलावार हरियाणा के अनुसूचित वाणिज्यिक बैंकों में जमा तथा ऋण
Districtwise Deposits and credits of Scheduled Commercial Banks in Haryana as on 31st March, 1996

संख्या No. 26.2

(करोड़ रुपये)
(Rs. in crore)

जिला	District	कार्यालयों की संख्या	जमा	ऋण	ऋण जमा अनुपात	
					मार्च, 1996	मार्च, 1995
		Number of offices	Deposits	Credit	March, 1996	March, 1995
1		2	3	4	5	6
अम्बाला	Ambala	133	1179.74	344.43	29.20	28.00
यमुनानगर	Yamunanagar	77	525.57	255.77	48.67	53.04
कुरुक्षेत्र	Kurukshetra	53	341.72	134.98	39.50	41.32
कैथल	Kaithal	52	221.03	165.13	74.71	75.20
करनाल	Karnal	81	518.48	369.81	71.33	64.08
पानीपत	Panipat	68	517.55	476.71	92.11	94.69
सोनीपत	Sonipat	73	499.04	187.95	37.66	41.99
रोहतक	Rohtak	133	819.08	256.13	31.27	33.65
फरीदाबाद	Faridabad	123	1208.44	577.01	47.75	53.84
गुड़गांव	Gurgaon	99	1029.03	211.23	20.53	21.41
रिवाड़ी	Rewari	55	315.70	95.03	30.10	37.61
महेन्द्रगढ़	Mahendragarh	47	183.63	50.56	27.53	30.40
भिवानी	Bhiwani	94	345.63	156.54	45.29	44.71
जीन्द	Jind	56	216.22	138.62	64.11	68.32
हिसार	Hisar	131	694.69	445.60	64.14	57.55
सिरसा	Sirsa	86	314.94	242.32	76.94	58.58
जोड़*	Total*	1,361	8930.49	4107.82	46.00	46.71

प्राप्ति स्थान : - रिजर्व बैंक आफ इंडिया, बैंकिंग सांख्यिकी की तिमाही पुस्तिका, मार्च 1996।

Source :— Reserve Bank of India, Quarterly Handout on Banking Statistics, March, 1996.

*कुल जोड़ पूर्णांकन करने के कारण भिन्न हो सकते हैं।

*Totals may not tally on account of rounding off.

बैंकिंग

BANKING

31 मार्च, 1996 को भारत के अनुसूचित वाणिज्यिक बैंकों में जमा राशि तथा ऋण

Deposits and credits of Scheduled Commercial Banks in India as on 31st March, 1996

संख्या No. 26.3

(लाख रुपये)
(Rs. in lakh)

राज्य	State	कार्यालयों की संख्या	जमा	ऋण	ऋण जमा अनुपात	
					Credit-Deposit Ratio	
					मार्च, 1996	मार्च, 1995
		Number of offices	Deposits	Credit	March, 1996	March, 1995
1		2	3	4	5	6
आंध्र प्रदेश	Andhra Pradesh	4,851	21,60,476	17,46,052	80.82	75.74
अरुणाचल प्रदेश	Arunachal Pradesh	68	35,987	3,743	10.40	11.28
असम	Assam	1,232	4,39,272	1,72,613	39.30	38.05
बिहार	Bihar	4,934	17,92,166	5,73,159	31.98	33.21
दिल्ली	Delhi	1,223	42,47,663	31,74,467	74.73	74.62
गोआ	Goa	275	3,12,739	84,192	26.92	26.52
गुजरात	Gujarat	3,512	25,26,528	13,39,306	53.01	46.61
हरियाणा	Haryana	1,361	8,93,049	4,10,782	46.00	46.71
हिमाचल प्रदेश	Himachal Pradesh	760	3,13,893	81,004	25.81	26.35
जम्मू और काश्मीर	Jammu and Kashmir	795	4,03,149	1,54,012	38.20	42.79
कर्नाटक	Karnataka	4,445	23,25,777	16,20,536	69.68	67.75
केरल	Kerala	3,073	19,79,283	8,98,457	45.39	44.94
मध्य प्रदेश	Madhya Pradesh	4,421	15,65,113	8,93,428	57.08	53.33
महाराष्ट्र	Maharashtra	5,854	89,17,262	67,51,864	75.72	70.32
मणीपुर	Manipur	85	23,093	12,406	53.72	55.60
मेघालय	Meghalaya	179	73,009	10,505	14.39	15.84
मिजोरम	Mizoram	78	20,929	3,385	16.17	15.36
नागालैंड	Nagaland	71	37,744	10,348	27.42	35.35
उड़ीसा	Orissa	2,154	6,00,596	3,29,182	54.81	54.13
पंजाब	Punjab	2,275	20,07,545	8,40,690	41.88	41.43
राजस्थान	Rajasthan	3,191	12,01,711	5,60,187	46.62	45.96
सिक्किम	Sikkim	42	20,589	3,968	19.27	24.30
तामिलनाडू	Tamilnadu	4,567	29,05,234	29,40,978	(—)1.23	91.15
त्रिपुरा	Tripura	180	58,122	24,461	42.09	45.75
उत्तर प्रदेश	Uttar Pradesh	8,670	41,45,081	14,19,491	34.25	35.02
पश्चिम बंगाल	West Bengal	4,291	31,12,703	17,35,155	55.74	54.37
सभी संघीय प्रदेश	All Union Territories	262	4,88,627	5,58,951	(—)14.39	97.29
भारत *	India*	62,849	4,26,07,337	2,63,53,322	61.85	59.20

प्राप्ति स्थान : - रिजर्व बैंक आफ इंडिया, बैंकिंग सांख्यिकी की तिमाही पुस्तिका, मार्च 1996

Source :— Reserve Bank of India, Quarterly Handout on Banking Statistics, March, 1996.

*कुल जोड़ पूर्णांकन करने के कारण भिन्न हो सकते हैं।

*Totals may not tally on account of rounding off.

बैंकिंग
BANKING

प्रति हजार वर्ग किलोमीटर क्षेत्र और प्रति एक लाख जन संख्या के आधार पर विभिन्न राज्यों में स्थित बैंक कार्यालयों की संख्या
Number of Banking Offices in various States per thousand square kilometres of Area and per lakh of population.

संख्या No. 26.4

राज्य	State	वाणिज्यिक बैंकों की संख्या (31 मार्च 1996 को)	क्षेत्र (हजार वर्ग कि.मी.) 1991	बैंक कार्यालयों की संख्या (प्रति हजार वर्ग कि.मी.)	जनसंख्या (लाख में) 1991	बैंक कार्यालयों की संख्या (एक लाख जनसंख्या पर)
		Number of Commercial Bank Offices (As on 31st March 1996)	Area (thousand sq. kms.) 1991	Number of Bank Offices (per thousand sq. km. of area)	Population (in lakhs) 1991 census	Number of Bank offices (per lakh of Population)
	1	2	3	4	5	6
आंध्र प्रदेश	Andhra Pradesh	4,851	275	18	665	7
अरुणाचल प्रदेश	Arunachal Pradesh	68	84	1	9	8
असम	Assam	1,232	78	16	224	6
बिहार	Bihar	4,934	174	28	864	6
दिल्ली	Delhi	1,223	1	1,223	94	13
गोआ	Goa	275	4	69	12	23
गुजरात	Gujarat	3,512	196	18	413	9
हरियाणा	Haryana	1,361	44	31	165	8
हिमाचल प्रदेश	Himachal Pradesh	760	56	14	52	15
जम्मू और काश्मीर	Jammu and Kashmir	795	222	4	77	10
कर्नाटक	Karnataka	4,445	192	23	450	10
केरल	Kerala	3,073	39	79	291	11
मध्य प्रदेश	Madhya Pradesh	4,421	443	10	662	7
महाराष्ट्र	Maharashtra	5,854	308	19	789	7
मणिपुर	Manipur	85	22	4	18	5
मेघालय	Meghalaya	179	22	8	18	10
मिजोरम	Mizoram	78	21	4	7	11
नागालैंड	Nagaland	71	17	4	12	6
उड़ीसा	Orissa	2,154	156	14	317	7
पंजाब	Punjab	2,275	50	46	203	11
राजस्थान	Rajasthan	3,191	342	9	440	7
सिक्किम	Sikkim	42	7	6	4	11
तामिलनाडू	Tamilnadu	4,567	130	35	558	8
त्रिपुरा	Tripura	180	11	16	28	6
उत्तर प्रदेश	Uttar Pradesh	8,670	294	29	1,391	6
पश्चिम बंगाल	West Bengal	4,291	89	48	681	6
सभी संघीय प्रदेश	All Union Territories	262	10	26	19	14
अखिल भारत *	All India*	62,849	3287	19	8,463	7

प्राप्ति स्थान : - रिजर्व बैंक आफ इंडिया, बैंकिंग सांख्यिकी की तिमाही पुस्तिका, मार्च 1996।

Source :— Reserve Bank of India, Quarterly Handout on Banking Statistics, March, 1996.

* कुल जोड़ पूर्णांकन करने के कारण भिन्न हो सकते हैं।

* Totals may not tally on account of rounding off.

खण्ड XXVII**लोक वित्त**

सारांश के इस खण्ड में हरियाणा राज्य के लोक वित्त सम्बन्धी आंकड़े दिये गये हैं। इस खण्ड के आंकड़े हरियाणा सरकार के वजट, क्षेत्रीय निदेशक, राष्ट्रीय वचत, हरियाणा से लिये गये हैं।

सारणी 27.1 से 27.4 में हरियाणा सरकार की राजस्व आय तथा व्यय सम्बन्धी जानकारी प्रस्तुत की गई है।

सारणी 27.5 में राजस्व लेखे के पूंजी सम्बन्धी आंकड़े दिखाए गए हैं।

सारणी 27.6 तथा 27.7 हरियाणा राज्य के कर्जे सम्बन्धी (प्राप्तियों तथा प्रति-पूर्तियों) की सूचना प्रस्तुत करती है।

सारणी 27.8 में राजस्व लेखे, पूंजी बजट, कर्जे तथा पेशगियां सम्बन्धी व्यवस्था दिखाई गई है। राज्य की व्यापक बजट स्थिति भी इसी सारणी में दिखाई गई है।

सारणी 27.9 में हरियाणा सरकार के कार्यात्मक वर्गीकरण अनुसार बजट व्यय है।

सारणी 27.10 में आर्थिक वर्गीकरण के अनुसार राजकीय व्यय का वितरण दिखाया गया है।

सारणी 27.11 में छोटी बचत योजनाओं का लेखा दिया गया है।

SECTION XXVII**PUBLIC FINANCE**

This section of the Abstract contains data on Public Finance of Haryana State. Figures in this section have been taken from the Haryana Government Budgets, Regional Director, National Savings, Haryana.

Tables 27.1 to 27.4 present information on the revenue and expenditure of Haryana Government.

Table 27.5 shows data on capital account.

Tables 27.6 to 27.7 present information regarding loans of Haryana State (receipt and disbursement).

Table 27.8 shows the Budgetary position on revenue account, capital account, loans and advances and overall budgetary position of State Government.

Table 27.9 shows the functional classification of Haryana Government Budgetary Expenditure.

Table 27.10 presents distribution of Government Expenditure (Economic classification).

Table 27.11 gives an account of Small Saving Schemes.

लोक वित्त
PUBLIC FINANCE
हरियाणा राज्य का कर राजस्व
Tax Revenue of the State Government

संख्या No. 27.1

(करोड़ रुपयों में)
(Rs. in crore)

लेखा शीर्ष	Head of Accounts	लेखा	लेखा	लेखा	संशोधित अनुमान	बजट अनुमान
		Accounts 1992-93	Accounts 1993-94	Accounts 1994-95	Revised Estimates 1995-96	Budget Estimates 1996-97
1		2	3	4	5	6
(क) राज्य का कर राजस्व	(A) State's own Tax Revenue	1446.87 (84.67)	1588.91 (84.91)	1887.85 (85.62)	2087.51 (85.16)	2267.65 (84.75)
1. आय और व्यय कर (i तथा ii)	1. Taxes on Income and Expenditure (i & ii)	—	—	—	—	—
(i) कृषि आय पर कर	(i) Taxes on Agricultural Income	(—)	(—)	(—)	(—)	(—)
(ii) आय और व्यय पर अन्य कर	(ii) Other Taxes on Income and Expenditure	(—)	(—)	(—)	(—)	(—)
2. सम्पत्ति और पूंजीगत लेनदेन पर कर (i से iii)	2. Taxes on property and Capital Transaction (i to iii)	106.06 (6.21)	120.99 (6.47)	165.15 (7.49)	201.46 (8.22)	228.45 (8.54)
(i) स्टाम्प तथा रजिस्ट्रीकरण शुल्क	(i) Stamps and Registration Fees	104.71 (6.13)	119.64 (6.39)	163.81 (7.43)	200.00 (8.16)	225.00 (8.41)
(ii) भू-राजस्व	(ii) Land Revenue	1.35 (0.08)	1.35 (0.08)	1.34 (0.06)	1.46 (0.06)	3.45 (0.13)
(iii) कृषि भूमि से भिन्न अचल सम्पत्ति पर कर	(iii) Taxes on immovable property other than Agricultural land	—	—	—	—	—
3. वस्तुओं और सेवाओं पर कर (i से ix)	3. Taxes on Commodities and Services (i to ix)	1340.81 (78.46)	1467.92 (78.44)	1722.70 (78.13)	1886.05 (76.94)	2039.20 (76.21)
(i) विक्री कर	(i) Sales Tax	676.41 (39.58)	768.51 (41.07)	890.08 (40.37)	1043.00 (42.55)	1200.00 (44.84)
(ii) राज्य उत्पाद शुल्क	(ii) State Excise Duties	393.84 (23.05)	431.76 (23.07)	529.34 (24.01)	530.00 (21.62)	480.00 (17.94)
(iii) मोटर गाड़ियों पर कर	(iii) Taxes on Vehicles	71.16 (4.16)	52.17 (2.79)	45.58 (2.07)	50.00 (2.04)	55.00 (2.05)
(iv) माल और यात्रियों पर कर	(iv) Taxes on Goods and Passengers	141.02 (8.25)	161.52 (8.63)	194.80 (8.83)	200.00 (8.16)	237.00 (8.86)
(v) बिजली पर कर तथा शुल्क	(v) Taxes and Duties on Electricity	43.43 (2.54)	39.06 (2.09)	48.00 (2.18)	46.00 (1.88)	49.00 (1.83)
(vi) मनोरंजन कर	(vi) Entertainment Tax	8.80 (0.52)	8.51 (0.45)	9.52 (0.43)	10.14 (0.41)	10.60 (0.40)
(vii) बाजी कर	(vii) Betting Tax	—	—	0.05 (—)	0.91 (0.04)	1.00 (10.04)
(viii) गन्ना (विनियमों) सप्लाई तथा खरीद नियंत्रण अधिनियम के अधीन प्राप्तियां	(viii) Receipts under the sugar cane (Regulations) supply and Purchase Control Act	5.39 (0.32)	5.59 (0.30)	4.44 (0.20)	6.00 (0.24)	6.60 (0.25)
(ix) अन्य प्राप्तियां	(ix) Other Receipts	0.76 (0.04)	0.80 (0.04)	0.89 (0.04)	— (—)	— (—)
(ख) केन्द्रीय कर का भाग (1 से 3)	(B) Share in Central Taxes (1 to 3)	261.94 (15.33)	282.45 (15.09)	317.14 (14.38)	363.75 (14.84)	408.18 (15.25)
1. आय कर	1. Income Tax	75.65 (4.43)	95.53 (5.10)	106.48 (4.83)	120.50 (4.92)	135.22 (5.05)
2. सम्पदा शुल्क	2. Estate Duty	—	—	—	—	—
3. केन्द्रीय उत्पाद शुल्क	3. Union Excise Duties	186.29 (10.90)	186.92 (9.99)	210.66 (9.55)	243.25 (9.92)	272.96 (10.20)
1. कुल कर राजस्व (क+ख)	1. Total Tax Revenue (A+B)	1708.81 (100.00)	1871.36 (100.00)	2204.99 (100.00)	2451.26 (100.00)	2675.83 (100.00)

नोट :—कोष्ठकों में दिए गए आंकड़े कुल राजस्व का प्रतिशत हैं।

Note :—Figures in brackets are the percentages to total tax revenue.

* प्राप्ति स्थान :—अर्थ तथा सांख्यिकीय संगठन, हरियाणा।

Source :—Economic and Statistical Organisation, Haryana.

लोक वित्त
PUBLIC FINANCE

राज्य सरकार का कर-इत्तर राजस्व
Non-Tax Revenue of the State Government

संख्या No. 27.2 (जारी contd.)

(करोड़ रुपयों में)

(Rs. in crore)

लेखा शीर्ष	Head of Accounts	लेखा Accounts 1992-93	लेखा Accounts 1993-94	लेखा Accounts 1994-95	संशोधित अनुमान Revised Estimates 1995-96	बजट अनुमान Budget Estimates 1996-97
1		2	3	4	5	6
(ग) राज्य का कर इत्तर राजस्व (1 से 5)	(c) State's own Non-Tax Revenue (1 to 5)	460.27 (68.82)	1340.55 (83.26)	3473.42 (94.45)	2202.85 (85.67)	1720.35 (80.11)
1. ब्याज प्राप्तियां (i से v)	1. Interest Receipts (i to v)	95.09 (14.22)	116.53 (7.24)	476.09 (12.95)	237.25 (9.23)	259.62 (12.09)
(i) विभागीय वाणिज्यिक उपक्रमों से	(i) Departmental Commercial Undertakings	85.73 (12.82)	107.46 (6.68)	111.10 (3.02)	123.81 (4.82)	129.51 (6.03)
(ii) सार्वजनिक क्षेत्र उपक्रमों से	(ii) Public Sector Undertakings	2.42 (0.36)	2.49 (0.15)	354.49 (9.64)	93.77 (3.65)	125.61 (5.85)
(iii) काश्तकारों से	(iii) Cultivators	0.55 (0.08)	0.42 (0.03)	0.41 (0.01)	0.56 (0.02)	0.37 (0.02)
(iv) स्थानीय निकायों से	(iv) Local Bodies	0.23 (0.04)	0.14 (0.01)	0.26 (0.01)	0.25 (0.01)	0.27 (0.01)
(v) अन्य	(v) Others	6.16 (0.92)	6.02 (0.37)	9.83 (0.27)	18.86 (0.73)	3.86 (0.18)
2. लाभांश	2. Dividends and Profits	0.85 (0.13)	0.95 (0.06)	7.02 (0.19)	4.69 (0.18)	3.02 (0.14)
3. सामान्य सेवाएं	3. General Services	53.09 (7.94)	862.72 (53.58)	2599.05 (70.68)	1556.17 (60.52)	1021.06 (47.55)
4. सामाजिक सेवाएं	4. Social Services	29.04 (4.34)	40.22 (2.50)	41.37 (1.12)	52.81 (2.05)	56.78 (2.64)
5. आर्थिक सेवाएं (i से xv)	5. Economic Services (i to xv)	282.20 (42.19)	320.13 (19.88)	349.89 (9.51)	351.93 (13.69)	379.87 (17.69)
(i) कृषि कार्य	(i) Crop Husbandry	1.69 (0.25)	2.19 (0.14)	2.72 (0.07)	3.00 (0.12)	3.30 (0.15)
(ii) पशु पालन	(ii) Animal Husbandry	4.67 (0.70)	2.98 (0.19)	2.65 (0.07)	5.00 (0.20)	3.75 (0.18)
(iii) डेरी विकास	(iii) Dairy Development	— (--)	— (—)	0.01 (0.00)	— (—)	— (—)
(iv) मछली पालन	(iv) Fisheries	0.57 (0.09)	0.45 (0.03)	0.58 (0.02)	0.62 (0.02)	0.70 (0.03)
(v) वानिकी व वन्य जीवन	(v) Forestry and Wild life	10.86 (1.62)	11.85 (0.74)	13.36 (0.36)	18.70 (0.73)	19.30 (0.90)
(vi) सहकारिता	(vi) Co-operation	2.44 (0.36)	2.82 (0.17)	2.26 (0.06)	2.94 (0.11)	3.04 (0.14)
(vii) अन्य कृषि कार्यक्रम	(vii) Other Agricultural Programmes	3.25 (0.49)	2.69 (0.17)	2.91 (0.08)	3.27 (0.13)	3.49 (0.16)
(viii) अन्य ग्रामीण विकास कार्यक्रम	(viii) Other Rural Development Programmes	2.91 (0.44)	3.30 (0.20)	1.07 (0.03)	3.68 (0.14)	3.86 (0.18)
(ix) मुख्य, मध्यम एवं लघु सिंचाई	(ix) Major, medium and minor Irrigation	18.02 (2.69)	20.44 (1.27)	19.25 (0.52)	20.06 (0.78)	23.07 (1.07)
(x) उद्योग तथा ग्राम व लघु उद्योग	(x) Industries and Village and Small Industries	1.08 (0.16)	1.02 (0.06)	9.70 (0.26)	1.26 (0.05)	1.38 (0.06)

लोक वित्त
PUBLIC FINANCE

राज्य सरकार का कर-इत्तर राजस्व
Non-Tax Revenue of the State Government

संख्या No. 27.2 (समाप्त conclud.)

(करोड़ रुपयों में)
(Rs. in crore)

लेखा शीर्ष	Head of Accounts	लेखा Accounts 1992-93	लेखा Accounts 1993-94	लेखा Accounts 1994-95	संशोधित अनुमान Revised Estimates 1995-96	बजट अनुमान Budget Estimates 1996-97
1		2	3	4	5	6
(xi) अलोह धातु, खान और धातु कर्म उद्योग	(xi) Non-Ferrous mining and metallurgical Industries	15.28 (2.28)	18.41 (1.14)	22.65 (0.62)	25.00 (0.97)	28.75 (1.34)
(xii) सिविल विमानन	(xii) Civil Aviation	0.07 (0.01)	0.05 (0.00)	0.08 (0.00)	0.09 (0.00)	0.10 (0.01)
(xiii) पुल, सड़कें और परिवहन	(xiii) Road, Bridges and Transport	220.49 (32.97)	253.03 (15.72)	272.02 (7.40)	267.11 (10.39)	287.85 (13.41)
(xiv) पर्यटन	(xiv) Tourism	0.03 (0.00)	0.01 (0.00)	0.07 (0.00)	— (—)	— (—)
(xv) आर्थिक सामान्य सेवाएं	(xv) Other General Economic Services	0.84 (0.13)	0.89 (0.05)	0.56 (0.02)	1.20 (0.05)	1.28 (0.06)
(घ) सहायता अनुदान तथा अन्य अंशदान (1 से 3)	(D) Grant-in-aid and other contributions (1 to 3)	208.55 (31.18)	269.54 (16.74)	204.00 (5.55)	368.44 (14.33)	427.05 (19.89)
1. सामान्य आयोजनागत राजकीय स्कीमें	1. General Plan State Schemes	49.35 (7.38)	65.02 (4.04)	73.95 (2.01)	94.61 (3.68)	140.51 (6.54)
2. केन्द्र चालित योजना स्कीमें	2. Centrally Sponsored Plan Schemes	120.82 (18.06)	169.99 (10.56)	117.12 (3.19)	183.72 (7.15)	202.02 (9.41)
3. आयोजना भिन्न अनुदान	3. Non-Plan Grants	38.38 (5.74)	34.53 (2.14)	12.93 (0.35)	90.11 (3.50)	84.52 (3.94)
जोड़ कर - भिन्न राजस्व (ग + घ)	Total Non-tax Revenue (C+D)	668.82 (100.00)	1610.09 (100.00)	3677.42 (100.00)	2571.29 (100.00)	2147.40 (100.00)
कुल कर राजस्व (क + ख)	Total Tax Revenue (A+B)	1708.81	1871.36	2204.99	2451.26	2675.83
कुल राजस्व	Total Revenue	2377.63	3481.45	5882.41	5022.55	4823.23

नोट :— कोष्ठकों में दिए गये आंकड़े कुल राजस्व का प्रतिशत है।

Note :— Figures in brackets are the percentages to total Non-tax revenue.

प्राप्ति स्थान : अर्थ तथा सांख्यिकीय संगठन, हरियाणा।

Source :— Economic and Statistical Organisation, Haryana.

लोक वित्त
PUBLIC FINANCE

राज्य सरकार का विकास राजस्व खर्च

Development Revenue Expenditure of the State Government

संख्या No. 27.3 (जारी contd.)

(करोड़ रुपयों में)
(Rs. in crore)

लेखा शीर्ष	Head of Account	लेखा Accounts 1992-93	लेखा Accounts 1993-94	लेखा Accounts 1994-95	संशोधित अनुमान Revised Estimates 1995-96	बजट अनुमान Budget Estimates 1996-97
1		2	3	4	5	6
(क) सामाजिक सेवाएं (1 से 10)	A. Social Services (1 to 10)	813.22 (50.15)	874.94 (49.96)	1168.00 (41.99)	1565.86 (55.66)	1261.48 (48.92)
1. सामान्य शिक्षा	1. General Education	406.42 (25.06)	436.38 (24.92)	506.41 (18.21)	605.17 (21.51)	614.08 (23.81)
2. तकनीकी शिक्षा	2. Technical Education	12.62 (0.78)	12.36 (0.71)	15.28 (0.55)	19.13 (0.68)	30.18 (1.17)
3. कला और संस्कृति	3. Art and Culture	0.87 (0.05)	1.10 (0.06)	1.24 (0.04)	1.63 (0.06)	1.70 (0.07)
4. खेलें एवं युवा सेवाएं	4. Sports and Youth Services	10.31 (0.64)	10.41 (0.59)	13.09 (0.47)	14.56 (0.52)	15.52 (0.60)
5. चिकित्सा, परिवार कल्याण, जन-स्वास्थ्य, सफाई और जल पूर्ति	5. Medical, Family Welfare Public Health, Sanitation and Water Supply	171.10 (10.55)	198.64 (11.34)	336.18 (12.09)	261.69 (4.30)	276.07 (10.71)
6. आवास	6. Housing	5.51 (0.34)	5.93 (0.34)	7.58 (0.27)	8.02 (0.28)	10.22 (0.40)
7. श्रम तथा रोजगार	7. Labour and Employment	22.10 (1.36)	23.34 (1.33)	26.27 (0.94)	34.20 (1.22)	38.51 (1.49)
8. सामाजिक सुरक्षा और कल्याण	8. Social Security and Welfare	116.74 (7.20)	110.30 (6.30)	182.16 (6.55)	171.66 (6.10)	174.36 (6.76)
9. प्राकृतिक आपदाओं के कारण सहायता	9. Natural Calamities Relief	17.28 (1.07)	24.88 (1.42)	12.65 (0.46)	365.37 (12.99)	25.94 (1.01)
10. अन्य	10. Others	50.27 (3.10)	51.60 (2.95)	67.14 (2.41)	84.43 (3.00)	74.90 (2.90)
(ख) आर्थिक सेवाएं (1 से 9)	B. Economic Services (1 to 9)	808.27 (49.85)	876.33 (50.04)	1613.49 (58.01)	1247.60 (44.34)	1317.29 (51.08)
1. सामान्य आर्थिक सेवाएं	1. General Economic Services	14.78 (0.91)	13.70 (0.78)	19.52 (0.70)	18.67 (0.66)	15.95 (0.62)
2. कृषि तथा सम्बद्ध सेवाएं (i से x)	2. Agriculture and Allied Services (i to x)	214.36 (13.22)	192.35 (10.98)	199.32 (7.17)	235.09 (8.36)	256.94 (9.96)
(i) कृषि कार्य	(i) Crop Husbandry	64.13 (3.95)	51.93 (2.96)	41.46 (1.49)	52.46 (1.87)	54.84 (2.13)
(ii) भूमि तथा जल संरक्षण	(ii) Soil and Water Conservation	12.16 (0.75)	13.95 (0.79)	16.95 (0.61)	24.47 (0.87)	27.93 (1.08)
(iii) पशु पालन	(iii) Animal Husbandry	30.72 (1.89)	34.63 (1.98)	41.85 (1.51)	44.53 (1.58)	49.53 (1.92)
(iv) डेरी विकास	(iv) Dairy Development	1.57 (0.10)	1.75 (0.10)	2.02 (0.07)	2.32 (0.08)	2.43 (0.09)
(v) मछली पालन	(v) Fisheries	3.11 (0.19)	3.81 (0.22)	3.55 (0.13)	5.52 (0.20)	10.58 (0.41)
(vi) वानिकी एवं वन्य जीवन	(vi) Forestry and Wild Life	46.47 (2.87)	46.71 (2.67)	46.92 (1.69)	51.74 (1.84)	52.57 (2.04)

लोक वित्त
PUBLIC FINANCE

राज्य सरकार का विकास राजस्व खर्च

Development Revenue Expenditure of the State Government

संख्या No. 27.3 (समाप्त conclud.)

(करोड़ रुपयों में)
(Rs. in crore)

लेखा शीर्ष	Head of Account	लेखा Accounts 1992-93	लेखा Accounts 1993-94	लेखा Accounts 1994-95	संशोधित अनुमान Revised Estimates 1995-96	बजट अनुमान Budget Estimates 1996-97
1		2	3	4	5	6
(vii) खाद्य, भंडारण और भंडार घर	(vii) Food, Storage and Warehousing	2.23 (0.14)	2.22 (0.13)	2.23 (0.08)	2.76 (0.10)	2.98 (0.12)
(viii) कृषि, अनुसंधान और शिक्षा	(viii) Agriculture, Research and Education	23.36 (1.44)	26.00 (1.48)	28.83 (1.04)	33.68 (1.20)	35.67 (1.38)
(ix) सहकारिता	(ix) Co-operation	30.31 (1.87)	11.01 (0.63)	15.11 (0.54)	17.21 (0.61)	19.99 (0.77)
(x) अन्य कृषि कार्यक्रम	(x) Other Agricultural Programmes	0.30 (0.02)	0.34 (0.02)	0.40 (0.01)	0.40 (0.01)	0.42 (0.02)
3. ग्रामीण विकास	3. Rural Development	50.91 (3.14)	67.67 (3.86)	62.49 (2.25)	60.68 (2.16)	57.79 (2.24)
4. सिंचाई एवं बाढ़ नियंत्रण	4. Irrigation and Flood Control	210.90 (13.01)	225.41 (12.87)	521.53 (18.75)	320.24 (11.38)	340.63 (13.21)
5. ऊर्जा	5. Energy	35.17 (2.17)	60.23 (3.44)	455.47 (16.38)	211.03 (7.50)	225.94 (8.76)
6. उद्योग, ग्रामीण एवं लघु उद्योग	6. Industries, Village and Small Industries	19.54 (1.20)	17.68 (1.01)	19.48 (0.70)	31.06 (1.10)	25.78 (1.00)
7. खानें तथा खनिज पदार्थ	7. Mines and Minerals	0.74 (0.05)	0.82 (0.05)	0.93 (0.03)	1.10 (0.04)	1.05 (0.04)
8. परिवहन	8. Transport	259.71 (16.02)	296.25 (16.92)	331.83 (11.93)	364.62 (12.96)	387.50 (15.03)
9. विज्ञान, प्रौद्योगिकी और पर्यावरण	9. Science, Technology and Environment	2.16 (0.13)	2.22 (0.13)	2.92 (0.10)	5.11 (0.18)	5.71 (0.22)
कुल विकास खर्च (क + ख)	Total Development Expenditure (A+B)	1621.49 (100.00)	1751.27 (100.00)	2781.49 (100.00)	2813.46 (100.00)	2578.77 (100.00)

प्राप्ति स्थान : अर्थ तथा सांख्यिकीय संगठन, हरियाणा।

Source :—Economic and Statistical Organisation, Haryana.

नोट :—कोष्ठकों में दिए गये आंकड़े कुल राजस्व का प्रतिशत है।

Note :—Figures in brackets are the percentage to the total development expenditure.

लोक वित्त

PUBLIC FINANCE

राज्य सरकार का विकसित राजस्व खर्च

Non-Development Revenue Expenditure of the State Government

संख्या No. 27.4 (जारी contd.)

(करोड़ रुपये में)
(Rs. in crore)

लेखा शीर्ष	Head of Accounts	लेखा Accounts 1992-93	लेखा Accounts 1993-94	लेखा Accounts 1994-95	संशोधित अनुमान Revised Estimates 1995-96	बजट अनुमान Budget Estimates 1996-97
1		2	3	4	5	6
1. राज्य की विधाएं	1. Organs of State	24.21 (3.20)	27.36 (1.66)	48.10 (1.38)	40.96 (1.55)	43.58 (1.82)
2. वित्तीय सेवाएं	2. Fiscal Services	27.15 (3.58)	30.63 (1.86)	34.11 (0.98)	35.38 (1.34)	34.89 (1.46)
3. ब्याज की अदायगी और ऋण सेवाएं	3. Debt Services and Interest Payments	343.31 (45.30)	421.70 (25.56)	486.94 (13.95)	581.86 (22.08)	730.86 (30.48)
(क) ऋण में कमी या परिहार के लिये विनियोग	A. Appropriation for Reduction or Avoidance of Debt	— (—)	— (—)	— (—)	— (—)	— (—)
(ख) ब्याज की अदायगियां (i से iv)	B. Interest Payments (i to iv)	343.31 (45.30)	421.70 (25.56)	486.94 (13.95)	581.86 (22.08)	730.86 (30.48)
(i) केन्द्र सरकार से लिए गये कर्जों पर ब्याज	(i) Interest of Loans from the Centre	192.14 (25.36)	209.88 (12.72)	246.56 (7.06)	293.50 (11.14)	372.83 (15.55)
(ii) आंतरिक ऋण पर ब्याज	(ii) Interest on Internal Debt	63.47 (8.37)	89.82 (5.45)	105.87 (3.03)	116.66 (4.42)	157.26 (6.56)
(अ) बाजारी कर्जों पर ब्याज	(a) Interest on Market Loans	50.56 (6.67)	61.12 (3.71)	73.06 (2.09)	88.86 (3.37)	109.12 (4.55)
(आ) जीवन बीमा निगम से लिये कर्जों पर ब्याज	(b) Interest on Loans from L.I.C.	5.71 (0.75)	7.32 (0.44)	7.66 (0.22)	9.56 (0.36)	11.54 (0.48)
(इ) स्टेट बैंक आफ इंडिया से लिये कर्जों पर ब्याज	(c) Interest on Loans from S.B.I.	1.04 (0.14)	14.67 (0.89)	18.23 (0.52)	7.30 (0.28)	20.70 (0.86)
(ई) रिजर्व बैंक से लिये कर्जों तथा पेशगियों पर ब्याज	(d) Interest on Loans and Advances from R.B.I.	0.08 (0.01)	0.20 (0.01)	— (—)	1.10 (0.04)	2.75 (0.12)
(उ) एन०सी०डी०सी० से लिये कर्जों पर ब्याज	(e) Interest on Loans from N.C.D.C.	2.00 (0.26)	2.57 (0.16)	2.70 (0.08)	3.23 (0.12)	4.02 (0.17)
(ऊ) अन्य	(f) Others	4.08 (0.54)	3.94 (0.24)	4.22 (0.12)	6.61 (0.25)	9.13 (0.38)
(iii) छोटी बचतों, भविष्यनिधियों आदि पर ब्याज	(iii) Interest on Small Savings, Provident Funds, etc.	81.10 (10.70)	114.36 (6.93)	125.15 (3.59)	160.70 (6.10)	188.17 (7.85)
(iv) अन्य	(iv) Others	6.60 (0.87)	7.64 (0.46)	9.36 (0.27)	11.00 (0.42)	12.60 (0.52)
4. प्रशासनिक सेवाएं (i से v)	4. Administrative Services (i to v)	206.45 (27.24)	233.77 (14.17)	284.64 (8.15)	299.04 (11.35)	286.26 (11.94)
(i) जिला प्रशासन	(i) District Administration	12.64 (1.67)	14.31 (0.87)	16.63 (0.48)	19.43 (0.74)	19.36 (0.81)
(ii) पुलिस	(ii) Police	144.08 (19.01)	153.53 (9.30)	172.32 (4.96)	183.20 (6.95)	186.68 (7.79)
(iii) लोक निर्माण कार्य	(iii) Public Works	10.65 (1.41)	22.61 (1.37)	34.09 (0.98)	28.62 (1.09)	27.87 (1.16)
(iv) सचिवालय सामान्य सेवाएं	(iv) Secretariat General Services	11.24 (1.48)	11.67 (0.71)	20.43 (0.58)	15.90 (0.60)	13.36 (0.56)
(v) अन्य	(v) Others	27.84 (3.67)	31.65 (1.92)	40.17 (1.15)	51.89 (1.97)	38.99 (1.62)

लोक वित्त
PUBLIC FINANCE

राज्य सरकार का विकासेतर राजस्व खर्च

Non-Development Revenue Expenditure of the State Government

संख्या No. 27.4 (जारी conclud.)

(करोड़ रुपयों में)
(Rs. in crore)

लेखा शीर्ष	Head of Account	लेखा Accounts 1992-93	लेखा Accounts 1993-94	लेखा Accounts 1994-95	संशोधित अनुमान Revised Estimates 1995-96	बजट अनुमान Budget Estimates 1996-97
1		2	3	4	5	6
5.	पेंशन तथा विविध सामान्य सेवाएं 5. Pensions and Miscellaneous General Services	145.31 (19.17)	930.45 (56.40)	2630.99 (75.35)	1663.23 (63.11)	1288.86 (53.75)
6.	स्थानीय निकायों एवं पंचायत राज्य संस्थाओं को मुआवजा तथा समुनेशन 6. Compensation and Assignments to Local Bodies and Panchayati Raj Institutions	11.42 (1.51)	5.84 (0.35)	6.65 (0.19)	14.95 (0.57)	13.18 (0.55)
II.	कुल विकासेतर खर्च II. Total Non-Development Expenditure	757.85 (100.00)	1,649.73 (100.00)	3,491.43 (100.00)	2,635.42 (100.00)	2,397.63 (100.00)
I.	कुल विकास खर्च I. Total Development Expenditure	1,621.49	1,751.27	2,781.49	2,813.46	2,578.77
	कुल राजस्व खर्च Total Revenue Expenditure	2,379.34	3,401.00	6,272.92	5,448.88	4,976.40

प्राप्ति स्थान : अर्थ तथा सांख्यिकीय संगठन, हरियाणा।

Source :—Economic and Statistical Organisation, Haryana.

टिप्पणी :—कोष्ठकों में दिए गये आंकड़े कुल विकासेतर खर्च का प्रतिशत हैं।

Note :—Figures in brackets are the percentages to the total Non-Development Expenditure.

लोक वित्त
PUBLIC FINANCE
राज्य सरकार का पूंजीगत खर्च
Capital Expenditure of the State Government

संख्या No. 27.5 (जारी contd.)

(करोड़ रुपयों में)
(Rs. in crore)

लेखा शीर्ष	Head of Accounts	लेखा Accounts 1992-93	लेखा Accounts 1993-94	लेखा Accounts 1994-95	संशोधित अनुमान Revised Estimates 1995-96	बजट अनुमान Budget Estimates 1996-97
1		2	3	4	5	6
(क) विकास (अ+आ)	A. Development (a+b)	222.71 (97.54)	296.08 (97.74)	200.34 (96.98)	316.19 (97.32)	459.31 (98.45)
(अ) सामाजिक सेवाएं (1 से 7)	(a) Social Services (1 to 7)	61.80 (27.07)	70.46 (23.26)	90.61 (43.86)	109.02 (33.56)	122.42 (26.24)
1. शिक्षा, खेल, कला तथा संस्कृति	1. Education, Sports, Art and culture	13.58 (5.95)	13.16 (4.34)	14.87 (7.20)	11.45 (3.52)	14.08 (3.02)
2. चिकित्सा, परिवार कल्याण, जन स्वास्थ्य, सफाई और जलपूर्ति	2. Medical, Family Welfare, Public Health, Sanitation and Water Supply	38.10 (16.69)	44.54 (14.70)	58.97 (28.55)	74.98 (23.08)	84.99 (18.22)
3. आवास	3. Housing	5.78	8.70	12.91	17.05	17.50
4. श्रम तथा रोजगार	4. Labour and Employment	(2.53)	(2.87)	(6.25)	(5.25)	(3.75)
5. सामाजिक सुरक्षा, कल्याण और अन्य सामाजिक सेवाएं	5. Social Security, Welfare and other Social Services	(—) 2.52	(—) 2.53	(—) 2.26	(—) 3.54	(—) 3.85
6. प्राकृतिक आपदाओं के कारण सहायता	6. Grant-in-aid for Natural Calamities	(1.10)	(0.84)	(1.09)	(1.09)	(0.82)
7. अन्य	7. Others	(—) 1.82	(—) 1.53	(—) 1.60	(—) 2.00	(—) 2.00
(पूंजीगत परिव्यय अनुसूचित जाति/पिछड़े वर्ग)	(Capital outlay on S.C./B.C.)	(0.80)	(0.51)	(0.77)	(0.62)	(0.43)
(आ) आर्थिक सेवाएं (1 से 9)	(b) Economic Services (1 to 9)	160.91 (70.47)	225.62 (74.48)	109.73 (53.12)	207.17 (63.76)	336.89 (72.21)
1. सामान्य आर्थिक सेवाएं	1. General Economic Services;	1.35 (0.59)	1.80 (0.59)	1.90 (0.92)	4.12 (1.27)	3.85 (0.83)
2. कृषि तथा सम्बद्ध सेवाएं (i से xi)	2. Agriculture and Allied Services (i to xi)	7.99 (3.50)	56.62 (18.69)	(—)28.46 (—)(13.77)	6.21 (1.91)	4.57 (0.98)
(i) कृषि कार्य	(i) Crop Husbandry	(—)0.02	(—)	(—)	(—)	(—)
(ii) भूमि तथा जल संरक्षण	(ii) Soil and Water Conservation	(—)	(—)	(—)	(—)	(—)
(iii) पशुपालन	(iii) Animal Husbandry	(—)	0.03	(—)	(—)	(—)
(iv) डेरी विकास	(iv) Dairy Development	(—) 0.88	(0.01) 0.09	(—) (—)0.01	(—) 1.00	(—) (—)
(v) मछली पालन	(v) Fisheries	(0.38)	(0.03)	(—)	(0.31)	(—)
(vi) वानिकी एवं वन्य जीवन	(vi) Forestry and Wild Life	(—)	(—)	(—)	(—)	(—)
(vii) खाद्य भंडारण और भंडार घर	(vii) Food, Storage and Warehousing	(—) 1.74	(—) 50.69	(—) (—)35.46	(—) (—)25.41	(—) (—)2.60
(viii) कृषि, अनुसंधान और शिक्षा	(viii) Agriculture, Research and Education	(0.76)	(16.73)	(—)(17.17)	(—)(7.82)	(—)(0.56)
		(—)	(—)	(—)	(—)	(—)

लोक वित्त
PUBLIC FINANCE
राज्य सरकार का विकास राजस्व खर्च
Capital Expenditure of the State Government

संख्या No. 27.5 (समाप्त conclud.)

(करोड़ रुपयों में)
(Rs. in crore)

लेखा शीर्ष	Head of Accounts	लेखा Accounts 1992-93	लेखा Accounts 1993-94	लेखा Accounts 1994-95	संशोधित अनुमान Revised Estimates 1995-96	वजट अनुमान Budget Estimates 1996-97
1		2	3	4	5	6
(ix) सहकारिता	(ix) Co-operation	5.28 (2.31)	5.81 (1.92)	7.08 (3.43)	30.62 (9.42)	7.17 (1.54)
(x) अन्य कृषि कार्यक्रम	(x) Other Agriculture Programmes	— (—)	— (—)	(—)0.11 (—)(0.05)	— (—)	— (—)
(xi) कृषि वित्तीय संस्थाएँ	(xi) Agriculture Financial Institutions	0.11 (0.05)	— (—)	0.04 (0.02)	— (—)	— (—)
3. ग्रामीण विकास	3. Rural Development	— (—)	— (—)	— (—)	— (—)	— (—)
4. सिंचाई एवं बाढ़ नियंत्रण	4. Irrigation and Flood Control	98.29 (43.05)	110.63 (36.52)	88.01 (42.60)	94.06 (28.95)	258.37 (55.38)
5. ऊर्जा	5. Energy	(—)0.98 (—)(0.43)	0.87 (0.29)	0.99 (0.48)	— (—)	— (—)
6. ग्रामीण एवं लघु उद्योग	6. Village and Small Industries	0.36 (0.16)	0.31 (0.10)	0.23 (0.11)	0.28 (0.08)	0.48 (0.10)
7. उद्योग तथा खनिज पदार्थ	7. Industries and Minerals	12.34 (5.40)	6.71 (2.22)	6.32 (3.06)	55.43 (17.06)	22.46 (4.81)
8. सड़कें, पुल, परिवहन एवं सिविल विमानन सेवाएं	8. Roads, Bridges, Transport & Civil Aviation Services	41.56 (18.20)	48.68 (16.07)	40.74 (19.72)	47.07 (14.49)	47.16 (10.11)
9. विज्ञान, प्रौद्योगिकी और पर्यावरण	9. Science, Technology and Environment	— (—)	— (—)	— (—)	— (—)	— (—)
(ख) विकासेतर (सामान्य सेवाएं)	B. Non-Development (General Services)	5.62 (2.46)	6.84 (2.26)	6.24 (3.02)	8.72 (2.68)	7.23 (1.55)
कुल पूंजीगत व्यय (क + ख)	Total Capital Outlay (A+B)	228.33 (100.00)	302.92 (100.00)	206.58 (100.00)	324.91 (100.00)	466.54 (100.00)

प्राप्ति स्थान : अर्थ तथा सांख्यिकीय संगठन, हरियाणा।

Source :—Economic and Statistical Organisation, Haryana.

नोट :—कोष्ठकों में दिए गये आंकड़े कुल पूंजीगत व्यय का प्रतिशत है।

Note :—Figures in brackets are the percentages to the total Capital Outlay.

लोक वित्त
PUBLIC FINANCE

राज्य सरकार का कर्ज लेखा (प्राप्तियों)
Loans Account of the State Government (Receipts)

संख्या No. 27.6

(करोड़ रुपयों में)
(Rs. in crore)

लेखा शीर्ष	Head of Accounts	लेखा Accounts 1992-93	लेखा Accounts 1993-94	लेखा Accounts 1994-95	संशोधित अनुमान Revised Estimates 1995-96	बजट अनुमान Budget Estimates 1996-97
	1	2	3	4	5	6
1. लोक ऋण	1. Public Debt	418.92 (9.52)	668.21 (12.32)	636.96 (9.79)	1216.80 (22.42)	1334.68 (26.45)
(क) राज्य सरकार का आंतरिक ऋण	(a) Internal Debt of State Government	163.80 (3.72)	364.26 (6.72)	224.55 (3.45)	408.08 (7.52)	689.00 (13.65)
(ख) केन्द्रीय सरकार से कर्ज तथा पेशगियां	(b) Loans and Advances from the Central Government	255.12 (5.80)	303.95 (5.60)	412.41 (6.34)	808.72 (14.90)	645.68 (12.80)
2. स्थानीय निधि तथा सरकारी कर्मचारियों को दिये गये कर्ज तथा पेशगियां	2. Loans and Advances to local funds and Government Servants	31.02 (0.70)	31.96 (0.59)	399.32 (6.13)	23.44 (0.43)	24.35 (0.48)
3. आकस्मिक निधि	3. Contingency Funds	—	—	—	—	—
4. लोक लेखा	4. Public Accounts	3952.10 (89.78)	4722.11 (87.09)	5473.35 (84.08)	4186.56 (77.15)	3685.52 (73.07)
(क) अल्प वृत्तों, भविष्य निधि आदि	(a) Small Savings, Provident Funds etc.	220.78 (5.02)	265.55 (4.90)	312.43 (4.80)	419.29 (7.73)	400.67 (7.94)
(ख) आरक्षित निधि	(b) Reserve Funds	39.62 (0.90)	87.59 (1.62)	45.41 (0.70)	769.31 (14.18)	59.85 (1.19)
(ग) निक्षेप तथा पेशगियां	(c) Deposits and Advances	868.12 (19.72)	1114.84 (20.56)	1263.77 (19.41)	918.47 (16.92)	1290.50 (25.58)
(घ) उचत तथा विविध	(d) Suspense and Miscellaneous	2306.22 (52.39)	2620.34 (48.32)	3183.49 (48.90)	1431.34 (26.38)	1265.50 (25.08)
(ङ) प्रेषण	(e) Remittances	517.36 (11.75)	633.79 (11.69)	668.25 (10.27)	648.15 (11.94)	670.00 (13.28)
5. अन्तराज्यीय समंजन	5. Inter-State Settlement	—	—	—	—	—
कुल जोड़	Total	4402.04 (100.00)	5422.28 (100.00)	6509.63 (100.00)	5426.80 (100.00)	5045.55 (100.00)

प्राप्ति स्थान : अर्थ तथा सांख्यिकीय संगठन, हरियाणा।

Source :—Economic and Statistical Organisation, Haryana.

नोट :—कोष्ठकों में दिए गये आंकड़े कुल ऋण प्राप्तियों का प्रतिशत है।

Note :—Figures in brackets are the percentages to the total loan receipts.

लोक वित्त
PUBLIC FINANCE

राज्य सरकार का कर्ज लेखा (वितरित)
Loans Account of the State Government (Disbursement)

संख्या No. 27.7

(करोड़ रुपये में)

(Rs. in crore)

लेखा शीर्ष	Head of Accounts	लेखा Accounts 1992-93	लेखा Accounts 1993-94	लेखा Accounts 1994-95	संशोधित अनुमान Revised Estimates 1995-96	रजट अनुमान Budget Estimates 1996-97
		2	3	4	5	6
1. लोक ऋण	1. Public Debt	163.47 (3.67)	287.88 (5.20)	235.67 (3.89)	315.17 (6.38)	633.59 (12.81)
(क) राज्य सरकार का आंतरिक ऋण	(a) Internal Debt of State Government	82.23 (1.85)	195.66 (3.53)	149.04 (2.46)	222.62 (4.51)	492.76 (9.96)
(ख) केन्द्रीय सरकार से कर्ज तथा पेशगियां	(b) Loans and Advances from the Central Government	81.24 (1.82)	92.22 (1.67)	86.63 (1.43)	92.55 (1.87)	140.83 (2.85)
2. स्थानीय निधि तथा सरकारी कर्मचारियों को दिये गये कर्ज तथा पेशगियां	2. Loans and Advances to local funds and Government Servants	245.01 (5.50)	289.36 (5.23)	336.77 (5.55)	389.17 (7.88)	398.89 (8.06)
3. आकस्मिकता निधि को विनियोजन	3. Appropriation to Contingency Fund	— (—)	— (—)	— (—)	— (—)	— (—)
4. आकस्मिक निधि	4. Contingency Funds	— (—)	— (—)	— (—)	— (—)	— (—)
5. लोक लेखा	5. Public Accounts	3820.97 (85.71)	4656.86 (84.10)	5285.15 (87.45)	3911.45 (79.17)	3447.83 (69.70)
(क) अल्प वचत, भविष्य निधि इत्यादि	(a) Small Savings and Provident Funds etc.	88.43 (1.98)	95.27 (1.72)	113.10 (1.86)	137.97 (2.79)	153.04 (3.09)
(ख) आरक्षित निधि	(b) Reserve Funds	29.86 (0.67)	61.72 (1.11)	39.15 (0.65)	753.92 (15.26)	48.79 (0.99)
(ग) निक्षेप तथा पेशगियां	(c) Deposit and Advances	851.44 (19.10)	1134.60 (20.49)	1252.45 (20.65)	920.07 (18.62)	1290.50 (26.09)
(घ) उचंत. तथा विविध	(d) Suspense and Miscellaneous	2336.43 (52.41)	2716.45 (49.06)	3223.15 (53.15)	1451.34 (29.38)	1285.50 (25.99)
(ङ) प्रेषण	(e) Remittances	514.81 (11.55)	648.82 (11.72)	657.30 (10.84)	648.15 (13.12)	670.00 (13.54)
6. अन्तर्राष्ट्रीय समझौता	6. Inter State Settlement	— (—)	— (—)	— (—)	— (—)	— (—)
7. कुल पूंजीगत खर्च	7. Total Capital Expenditure	228.33 (5.12)	302.92 (5.47)	206.58 (3.41)	324.91 (6.57)	466.54 (9.43)
कुल जोड़	Total	4457.78 (100.00)	5537.02 (100.00)	6064.17 (100.00)	4940.70 (100.00)	4946.85 (100.00)

,प्राप्ति स्थान : अर्थ तथा सांख्यिकीय संगठन, हरियाणा।

Source — Economic and Statistical Organisation, Haryana.

नोट :— कोष्ठकों में दिए गये आंकड़े कुल वितरित ऋण का प्रतिशत हैं।

Note :— Figures in brackets are the percentage to total loan disbursed.

लोक वित्त
PUBLIC FINANCE

राज्य सरकार की व्यापक बजट सम्बन्धी स्थिति
Overall Budgetary Position of Haryana State Government

संख्या No. 27.8

(करोड़ रुपयों में)
(Rs. in crore)

लेखा शीर्ष	Head of Accounts	लेखा Accounts 1992-93	लेखा Accounts 1993-94	लेखा Accounts 1994-95	संशोधित अनुमान Revised Estimates 1995-96	बजट अनुमान Budget Estimates 1996-97
1		2	3	4	5	6
1. अर्थशेष -	1. Opening Balance—					
(क) A.G./RBI की पुस्तकों के अनुसार	(a) According to books of A.G./RBI	(—)0.14 (—)8.66	(—)57.59 (—)54.27	(—)91.88 (—)90.98	(—)36.94 (—)38.96	(+)122.82 (+)20.80
(ख) खजाना बिल में निवेश	(b) Investment in Treasury Bill	1.50	17.42	106.18	144.96	144.96
2. राजस्व लेखा	2. Revenue Account—					
(क) प्राप्तियां	(a) Receipts	2377.64	3481.45	5882.41	5022.55	4823.23
(ख) खर्च	(b) Expenditure	2379.34	3401.00	6272.92	5448.88	4976.40
(ग) अधिक (+) अथवा कम (—)	(c) Surplus (+) or Deficit (—)	(—)1.70	(+)80.45	(—)390.51	(—)426.33	(—)153.17
3. पूंजीगत खर्च (निविल)	3. Capital Expenditure (Net)	228.34	302.92	206.58	324.91	466.54
4. लोक ऋण प्राप्तियां	4. Public Debt incurred	418.92	668.21	636.95	1216.80	1334.68
पुनः अदायगीयां	Repayments	163.47	287.88	235.67	315.17	633.59
निविल	Net	255.45	380.33	401.28	901.63	701.09
5. ऋण तथा पेशगियां	5. Loans and Advances—					
पेशगियां	Advances	245.01	289.36	336.77	389.17	398.89
प्राप्तियां	Recoveries	31.01	31.96	399.32	23.43	24.35
निविल	Net	(—)214.00	(—)257.40	(+)62.55	(—)365.74	(—)374.54
6. अन्तरराज्यीय समंजन	6. Inter State Settlement	—	—	—	—	—
7. आकस्मिक निधि का विनियोजन	7. Appropriation to Contingency Fund	—	—	—	—	—
8. आकस्मिक निधि (निविल)	8. Contingency Fund (Net)	—	—	—	—	—
9. अल्प बचतें, भविष्य निधि इत्यादि (निविल)	9. Small Savings Provident Fund etc. (Net)	132.35	170.27	199.33	281.32	247.63
10. निक्षेप तथा पेशगियां, आरक्षित निधि, उचंत तथा विविध (निविल)	10. Deposits and Advances Reserve Funds and Suspense & Misc. (Net)	(—)3.77	(—)90.01	(—)22.08	(—)6.21	(—)8.94
11. प्रेषणाएं (निविल)	11. Remittances (Net)	(+)2.56	(—)15.01	(+)10.95	—	—
12. इतिशेष -	12. Closing Balance—					
(क) A.G./RBI की पुस्तकों के अनुसार	(a) According to books of A.G./RBI	(—)57.59 (—)54.27	(—)91.88 (—)90.98	(—)36.94 (—)38.96	(+)22.82 (+)20.80	(—)31.65 (—)33.67
(ख) खजाना बिल में निवेश	(b) Investment in Treasury Bill	17.42	106.18	144.96	144.96	144.96

प्राप्ति स्थान : अर्थ तथा सांख्यिकीय संगठन, हरियाणा।

Source :—Economic and Statistical Organisation, Haryana.

हरियाणा सरकार का वजट व्यय

HARYANA GOVERNMENT BUDGETARY EXPENDITURE

लोक वित्त

PUBLIC FINANCE

हरियाणा सरकार का वजट व्यय - कार्यात्मक वर्गीकरण

Haryana Government Budgetary Expenditure--Functional Classification

संख्या No. 27.9 (जारी Contd.)

(रुपये लाखों में)

(Rs. in lakh)

शीर्ष/Name of Head	लेखा Accounts 1992-93	लेखा Accounts 1993-94	लेखा Accounts 1994-95	मंशोधित अनुमान Revised Estimates 1995-96	वजट अनुमान Budget Estimates 1996-97
1	2	3	4	5	6
1. सामान्य सरकारी सेवाएं General Government Services	33,864	1,13,910	2,89,650	1,92,403	1,53,586
1.1 सामान्य प्रशासन General Administration	33,688	1,13,711	2,89,382	1,91,978	1,53,115
1.2 सामान्य अनुसंधान General Research	176	199	268	425	471
2. नागरिक सुरक्षा Civil Defence	356	313	355	192	184
3. शिक्षा Education	50,612	54,652	62,706	73,894	76,973
(i) प्रशासन, विनियम एवं अनुसंधान Administration, Regulation and Research	1,718	1,892	2,337	2,551	2,740
(ii) विद्यालय, विश्वविद्यालय तथा संस्थान-उपसंगी सेवाओं सहित Schools, University and Institutions including Subsidiary Services	48,894	52,760	60,369	71,343	74,233
4. स्वास्थ्य Health	7,885	8,163	9,932	11,270	11,515
(i) प्रशासन, विनियम एवं अनुसंधान Administration, Regulation and Research	706	688	742	974	988
(ii) अस्पताल, चिकित्सालय एवं व्यक्तिगत स्वास्थ्य सेवाएं Hospitals, Clinics and Individual Health Services	7,179	7,475	9,190	10,296	10,527
5. सामाजिक सुरक्षा तथा कल्याण सेवाएं Social Security and Welfare Services	18,005	17,843	26,029	25,187	26,470
6. आवास तथा सामुदायिक सेवा Housing and Community Services	8,978	11,138	11,408	15,424	14,985
7. सांस्कृतिक, मनोरंजन तथा धार्मिक सेवाएं Cultural, Recreational and Religious Services	1,806	2,425	3,177	3,617	3,869
8. आर्थिक सेवाएं Economic Services	82,826	95,865	1,74,567	1,38,917	1,43,266
8.1 सामान्य प्रशासन, विनियम एवं अनुसंधान General Administration, Regulation and Research	2,293	2,457	2,785	3,585	4,021
8.2 कृषि, वन, मत्स्य एवं शिकार Agriculture, Forestry, Fisheries and Hunting	32,887	35,187	65,521	48,540	53,548

लोक वित्त

PUBLIC FINANCE

हरियाणा सरकार का वजट व्यय - कार्यात्मक वर्गीकरण

Haryana Government Budgetary Expenditure--Functional Classification

संख्या No. 27.9 (समाप्त Concl'd.)

(रुपये लाखों में)

(Rs. in lakh)

शीर्ष/Name of Head	लेखा Accounts 1992-93	लेखा Accounts 1993-94	लेखा Accounts 1994-95	मंशोधित अनुमान Revised Estimates 1995-96	वजट अनुमान Budget Estimates 1996-97
1	2	3	4	5	6
8.3 खान, उत्पादन एवं निर्माण Mining, Manufacturing and Construction	3,751	3,075	1,839	8,609	4,676
8.4 विद्युत, गैस, भाप तथा पानी Electricity, Gas Steam and Water	31,091	39,110	98,602	68,311	70,915
8.5 परमाणु ऊर्जा Atomic Energy	—	—	—	—	—
8.6 यातायात एवं संचार Transport and Communication	7,593	7,854	8,532	9,604	9,690
8.7 अन्य आर्थिक सेवाएं Other Economic Services	5,211	8,182	(-)2,712	268	416
9. अन्य सेवाएं Other Services	35,835	48,749	52,022	92,876	80,447
9.1 गहन एवं आपदाएं Relief and Calamities	103	4,563	1,972	32,327	829
9.2 अन्य विविध सेवाएं Other Miscellaneous Services	35,732	44,186	50,050	60,549	79,618
(i) व्याज Interest	26,095	33,422	41,384	51,205	65,535
(ii) लोक ऋण Public Debt	9,637	10,764	8,666	9,344	14,083
कुल जोड़ Total	2,40,167	3,53,058	6,29,846	5,53,780	5,11,295

प्राप्त स्थान : अर्थ तथा सांख्यिकीय संगठन, हरियाणा।

Source :— Economic and Statistical Organisation, Haryana.

लोक वित्त

PUBLIC FINANCE

गजकीय व्यय का वितरण (आर्थिक वर्गीकरण)

Distribution of Government Expenditure (Economic Classification)

मंख्या No. 27.10

(रुपये लाखों में)

(Rs. in lakh)

शीर्ष/Head of Accounts	लेखा Accounts 1992-93	लेखा Accounts 1993-94	लेखा Accounts 1994-95	मंशोधित अनुमान Revised Estimates 1995-96	बजट अनुमान Budget Estimates 1996-97
1	2	3	4	5	6
A. चालू व्यय					
Current Expenditure					
1. उपभोग व्यय					
Consumption Expenditure	1,01,098	1,16,668	1,44,814	1,69,498	1,70,926
2. अनुदान					
Subsidy	23,153	25,389	93,895	51,324	53,795
3. ब्याज					
Interest	26,095	33,422	41,384	51,205	65,535
4. चालू हस्तांतरण					
Current Transfers	32,740	1,08,350	2,86,352	1,94,215	1,36,834
कुल चालू व्यय					
Total current Expenditure	1,83,086	2,83,829	5,66,445	4,66,242	4,27,090
B. पूंजी व्यय					
Capital Expenditure :					
1. कुल स्थिर पूंजी निर्माण					
Gross Fixed Capital formation	12,110	14,127	16,687	28,464	21,143
2. स्टॉक में निवल वृद्धि					
Net increase in stock	(—)72	(+)5,499	(—)4,773	(—)5,190	(—)2,910
3. भौतिक परिसम्पत्ति की निवल खरीद					
Net Purchase of Physical Assets	(—)308	(—)292	(—)401	(—)21	(—)36
4. शेयरों में निवल निवेश					
Net investment in shares	2,062	1,414	1,530	9,007	3,263
5. पूंजी हस्तांतरण					
Capital Transfer	9,151	8,781	8,015	7,017	8,773
6. जारी किए गए ऋण एवं पेशगियां					
Loans and Advances issued	24,501	28,936	33,677	38,917	39,889
7. लोक ऋण की अदायगी					
Repayment of Public Debt	9,637	10,764	8,666	9,344	14,083
कुल पूंजी व्यय					
Total Capital Expenditure	57,081	69,229	63,401	87,538	84,205
कुल जोड़					
Grand Total	2,40,167	3,53,058	6,29,846	5,53,780	5,11,295

प्राप्ति स्थान : अर्थ तथा सांख्यिकीय संगठन, हरियाणा।

Source :— Economic and Statistical Organisation, Haryana.

हरियाणा में लघु बचत योजनाओं की निवल प्राप्तियां

NET RECEIPTS OF SMALL SAVING SCHEMES IN HARYANA

संख्या No. 27.11

वर्ष/जिला	पिछले प्रमाण-पत्रों का भुगतान	डाकघर वचत जमा	सार्वभू वैक संचयी जमा	7-वर्षीय राष्ट्रीय वचत प्रमाण-पत्र	किसान विक्रम- पत्र	राष्ट्रीय लघु वचत योजना खाता	मासिक आय योजना	6-वर्षीय राष्ट्रीय वचत प्रमाण-पत्र			
Year/District	Encash- ment of Old Cer- tificates	Post Office Savings Bank Deposits	Cumula- tive Time Deposit	7-Year National Saving Certifica- tes	Kisan Vikas Patras	National Small Saving Accounts	Monthly Income Scheme	6-Year National Saving Certificates	निर्गम VI** Issue	निर्गम VII** Issue	निर्गम VIII Issue
1	2	3	4	5	6	7	8	9	10	11	
1970-71	(-)18,857	2,37,814	7,744	17,647	—	—	—	—	—	—	
1975-76	(-)10,183	(-)44,049	3,308	1,039	—	—	—	—	—	—	
1980-81	(-)3,737	2,04,669	11,371	81,844	—	—	—	—	(-)4*	—	
1985-86	(-)50,569	12,699	4,373	26,009	—	—	—	8,09,266	26,271	—	
1990-91	(-)5,48,264	(-)12,657	(-)16,649	2,64,845	11,23,174	2,74,790	2,06,574	—	—	—	
1992-93	(-)7,94,820	(-)1,15,552	(-)16,322	—	13,21,918	(-)42,571	82,999	—	—	4,55,498	
1993-94	(-)9,36,539	1,75,194	(-)12,013	—	21,11,141	(-)1,55,750	2,37,186	—	—	5,45,652	
1994-95	(-)5,86,861	1,04,665	(-)8,272	—	28,20,040	(-)1,87,416	5,06,551	—	—	7,66,748	
1995-96	(-)1,21,531	51,839	(-)8,904	—	13,45,905	(-)2,92,131	4,00,529	—	—	10,84,188	
अम्बाला Ambala	(-)12,220	2,926	(-)956	—	1,72,510	(-)50,317	88,795	—	—	1,57,496	
यमुनानगर Yamunanagar	(-)4,617	8,800	(-)602	—	47,252	(-)16,060	39,197	—	—	75,866	
कुरुक्षेत्र Kurukshetra	(-)3,319	2,520	(-)266	—	59,686	(-)11,788	21,085	—	—	36,311	
कैथल Kaithal	(-)2,773	3,063	(-)90	—	27,097	(-)3,692	8,121	—	—	33,878	
कमाल Karnal	(-)6,215	(-)188	(-)343	—	1,37,347	(-)19,844	33,717	—	—	69,704	
पानीपत Panipat	(-)5,026	23,694	(-)364	—	57,149	(-)21,711	12,811	—	—	55,344	
सोनीपत Sonapat	(-)4,685	16,752	(-)339	—	74,011	(-)14,757	18,854	—	—	84,079	
रोहतक Rohtak	(-)8,983	10,729	(-)1,247	—	1,88,713	(-)23,326	28,941	—	—	95,470	
फरीदाबाद Faridabad	(-)15,989	10,060	(-)2,713	—	1,25,695	(-)63,071	60,881	—	—	1,49,472	
गुड़गांव Gurgaon	(-)8,272	12,002	(-)685	—	91,492	(-)26,121	18,303	—	—	72,499	
रिवारी Rewari	(-)16,108	9,250	17	—	(-)19,054	(-)4,181	4,303	—	—	49,448	
महेन्द्रगढ़ Mahendragarh	(-)9,295	5,941	(-)84	—	65,993	(-)3,246	10,462	—	—	32,183	
भिवानी Bhiwani	(-)3,639	(-)32,776	(-)262	—	87,944	(-)7,895	24,413	—	—	37,068	
जिन्द Jind	(-)3,376	(-)26,851	(-)258	—	71,408	(-)5,131	5,179	—	—	41,645	
हिसार Hisar	(-)12,056	5,856	(-)570	—	98,949	(-)13,321	18,549	—	—	62,365	
सिरसा Sirsa	(-)4,958	61	(-)142	—	59,713	(-)7,670	6,918	—	—	31,360	

वित्त

FINANCE

योजनाओं की निविल प्राप्तियां

Schemes in Haryana

(रुपये हजारों में)
(Thousand rupees)

सेवा निवृत्त होने वाले कर्मचारियों के लिए जमा	सावधि 1-वर्षीय	सावधि 2-वर्षीय	सावधि 3-वर्षीय	सावधि 5-वर्षीय	5-वर्षीय आवर्ती जमा	लोक भविष्य निधि	राष्ट्रीय विकास बांड/ इन्दिरा विकास-पत्र	10-वर्षीय सामाजिक सुरक्षा प्रमाण-पत्र	जोड़
Deposit Scheme for Retiring Govt. Employees	Time Deposit 1-year	Time Deposit 2-years	Time Deposit 3-years	Time Deposit 5-years	5-Years Recurring Deposit	Public Provident Fund	National Development Bonds/ Indira Vikas Patras	10-Years Social security certificates	Total
12	13	14	15	16	17	18	19	20	21
—	8,111	—	1,910	3,467	134	230	—	—	2,58,200
—	(—)5,471	8,066	(—)6,918	17,049	17,214	364	—	—	(—)19,581
—	7,683	(—)1,806	(—)2,739	49,980	36,730	7,905	2,687	—	3,94,583
—	75,717	5,129	(—)3,673	4,100	77,653	6,079	—	132	9,93,186
—	3,49,287	14,218	2,800	(—)14,701	1,71,216	1,22,096	6,50,390	—	25,87,119
—	2,06,443	843	12,299	(—)26,010	2,11,914	1,99,306	1,36,707	(—)376	16,32,276
—	(—)54,359	5,814	3,439	6,322	2,33,398	2,65,403	6,386	(—)65	24,31,209
200	(—)35,403	1,34,443	17,347	1,55,785	3,81,756	2,85,272	2,52,501	(—)217	46,07,139
2,182	(—)3,71,245	84,929	20,561	19,047	5,87,075	3,91,466	5,74,833	(—)131	37,68,612
—	(—)38,616	8,084	1,654	6,327	54,924	70,879	70,751	(—)20	5,32,217
—	(—)22,572	4,718	1,072	1,764	26,434	34,535	47,711	—	2,43,498
—	(—)8,734	3,459	1,591	(—)3,339	19,184	15,664	15,679	—	1,47,733
—	(—)31,066	4,561	475	703	38,780	175	12,094	(—)5	91,321
—	97	5,582	1,848	4,255	46,823	23,760	28,876	(—)25	3,25,394
—	(—)24,094	11,552	1,941	3,048	16,166	16,978	41,081	—	1,88,569
—	(—)16,723	4,327	(—)590	7,157	35,138	14,344	11,888	—	2,29,456
1,382	734	4,842	1,389	7,714	69,752	32,692	30,547	—	4,39,349
800	(—)4,988	5,283	1,232	(—)14,848	31,297	76,170	75,407	(—)66	4,34,622
—	(—)62,181	3,409	573	1,023	24,735	25,801	28,127	—	1,80,705
—	(—)14,370	4,725	2,472	3,504	17,188	23,026	3,439	—	63,659
—	(—)30,854	53,769	1,761	1,174	34,330	1,057	24,486	—	1,36,627
—	(—)10,142	4,176	1,338	1,727	53,481	7,751	44,794	—	2,07,978
—	(—)12,512	4,338	1,046	157	39,565	10,816	35,382	(—)15	1,61,393
—	(—)15,495	10,737	2,890	883	52,145	33,217	80,356	—	3,24,505
—	(—)79,729	1,367	(—)131	(—)1,202	27,133	4,601	24,215	—	61,536

प्राप्ति स्थान :— क्षेत्रीय निदेशक, राष्ट्रीय बचत, हरियाणा, चण्डीगढ़।

Source :— Regional Director, National Savings, Haryana, Chandigarh.

* सूचना वार्षिक प्रमाण-पत्र योजना से सम्बन्धित है।

* Information pertains to Annuity certificate scheme.

** ये निगम अब समाप्त हो चुके हैं।

** These issues have ceased now.

खण्ड XXVIII**उत्पादन शुल्क तथा बिक्री कर**

इस खण्ड में सात सारणियां हैं। सूचना उत्पादन-शुल्क तथा कराधान आयुक्त, हरियाणा से इकट्ठी की गई है। सारणी 28.1 निर्धारितियों की संख्या और पिछले कई वर्षों से वसूल किए गए बिक्री कर को सूचित करती है। सारणी 28.2 शराब, अफीम और भांग की खपत को सूचित करती है।

सारणी 28.3 मनोरंजन कर तथा शो कर से प्राप्तियों को सूचित करती है और सारणी 28.4 मनोरंजन स्थानों (जिलावार) की संख्या को दिखाती है।

सारणी 28.5 शराब, अफीम और अन्य औषधियों पर उत्पादन-कर की दरों को सूचित करती है।

सारणी 28.6 में अचल सम्पत्ति कर अधिनियम, 1940 के अधीन सम्पत्ति यूनिटों की संख्या और प्राप्त किए गए कर की सूचना दी गई है।

सारणी 28.7 में यात्री तथा मालकर अधिनियम, 1952 के अधीन गाड़ियों के रजिस्ट्रीकृत मालिकों की संख्या और वसूल किये गए कर तथा मोटर स्पिरिट बिक्री कर अधिनियम, 1939 के अधीन पेट्रोल पम्पों की संख्या और प्राप्त किए गए कर की सूचना दी गई है।

SECTION XXVIII**EXCISE AND SALES TAX**

This section contains seven tables. The information has been collected from the Excise and Taxation Commissioner, Haryana.

Table 28.1 shows the number of assessees and sales tax realised over a number of years. Table 28.2 shows the consumption of liquor, opium and bhang.

Table 28.3 shows receipts from Entertainment Tax and Show Tax and Table 28.4 gives the number of entertainment places (districtwise).

Table 28.5 shows rates of excise duty on liquors, opium and other drugs.

Table 28.6 gives number of property units and tax collected in Haryana under Immovable Property Tax Act, 1940.

Table 28.7 shows number of registered owners of vehicles and tax collected under Passengers and Goods Tax Act, 1952 and the number of petrol pumps and tax realised under Motor Spirit Sales Tax Act, 1939.

उत्पादन शुल्क तथा बिक्री कर
EXCISE AND SALES TAX

हरियाणा में निर्धारितियों की संख्या और वसूल किया गया कर
Number of Assesseees and Tax Realised in Haryana

संख्या No. 28.1

वर्ष/जिला Year/District	31 मार्च को निर्धारितियों की संख्या Number of Assesseees as on 31st March		प्राप्त कर (000 रुपये) Tax Realised (000' Rs)	
	हरियाणा सामान्य बिक्री कर अधि- नियम, 1973 Haryana General Sales Tax Act, 1973	केन्द्रीय बिक्री- कर अधिनियम, 1956 Central Sales Tax Act, 1956	हरियाणा सामान्य बिक्री कर अधि- नियम, 1973 Haryana General Sales Tax Act, 1973	केन्द्रीय बिक्री- कर अधिनियम, 1956 Central Sales Tax Act, 1956
1	2	3	4	5
1966-67	20,366	15,749	5,15,11	2,02,58
1970-71	26,132	20,750	10,41,25	6,52,33
1975-76	36,284	31,918	27,43,28	18,51,03
1980-81	54,546	49,779	55,88,20	44,51,45
1985-86	69,392	65,994	1,25,85,34	95,81,92
1990-91	84,055	79,758	3,21,61,99	1,72,81,13
1992-93	4,56,72,22	2,19,68,73
1993-94	97,897	93,519	5,19,80,97	2,48,47,03
1994-95	98,804	94,686	5,95,67,17	2,98,81,56
1995-96(P)	99,726	95,714	6,94,86,23	3,68,93,48
अम्बाला Ambala	3,818	3,297	1,24,54,12	23,90,85
पंचकूला Panchkula	—	—	8,85,69	3,73,21
यमुनानगर Yamunanagar	7,256	7,097	21,53,39	15,79,19
कुरुक्षेत्र Kurukshetra	3,422	3,877	15,59,97	1,88,50
कैथल Kaithal	4,893	4,586	14,31,45	47,96
करनाल Karnal	7,792	7,509	58,36,64	4,46,46
पानीपत Panipat	7,481	7,073	25,85,20	4,24,53
सोनीपत Sonipat	5,371	5,303	31,02,59	15,34,03
रोहतक Rohtak	5,258	5,245	30,43,38	12,68,95
फरीदाबाद Faridabad	16,572	16,365	1,63,25,81	1,29,28,13
गुड़गांव Gurgaon	7,951	7,245	92,28,94	1,07,76,56
रिवाड़ी Rewari	2,543	2,494	27,20,87	19,98,98
महेन्द्रगढ़ Mahendragarh	1,976	1,925	2,93,87	1,10,04
भिवानी Bhiwani	6,982	5,468	11,59,96	1,65,21
जीन्द Jind	3,352	3,213	10,77,07	97,86
हिसार Hisar	9,912	9,919	34,86,53	10,86,74
सिरसा Sirsa	5,147	5,098	18,06,59	14,76,28
मुख्यालय Head office	—	—	3,34,16	—

P—अनन्तिम
P— Provisional

.. उपलब्ध नहीं
.. Not Available

प्राप्ति स्थान :— उत्पादन शुल्क तथा कराधान आयुक्त, हरियाणा।
Source :— Excise and Taxation Commissioner, Haryana.

उत्पादन शुल्क तथा विक्री कर
EXCISE AND SALES TAX

हरियाणा में शराब, अफीम और भांग की खपत
Consumption of Liquor, Opium and Bhang in Haryana

संख्या No. 28.2

वर्ष/जिला	देशी शराब (प्रूफ लिटर)	विदेशी शराब (प्रूफ लिटर)	शराब तथा वियर (बल्क लिटर)	अफीम (किलोग्राम)	भांग (किलोग्राम)	
Year/District	Country Liquor (Proof Litres)	Foreign Liquor (Proof Litres)	Wine and Beer (Bulk Litres)	Opium (Kilograms)	Bhang (Kilograms)	
1	2	3	4	5	6	
1966-67	14,20,345	50,785	1,46,994	3.995	—	
1970-71	41,46,157	1,70,546	5,67,526	2.064	—	
1975-76	54,96,374	15,13,180	15,51,665	2.220	—	
1980-81	49,93,664	44,43,067	57,21,705	5.000	—	
1985-86	1,29,16,338	1,03,97,267	1,01,59,797	5.000	—	
1990-91	2,38,10,988	2,23,84,493	1,53,05,645	5.000	—	
1992-93	2,89,36,000	1,78,22,722	1,13,60,512	5.000	—	
1993-94	2,99,14,000	1,71,14,123	1,08,15,617	5.000	—	
1994-95(P)	1994-95 (P)	3,12,70,000	1,84,98,000	97,86,000	5.000	—
अम्बाला	Ambala	30,05,000	52,80,000	9,75,000	2.000	—
यमुनानगर	Yamunanagar	18,00,000	7,79,000	2,79,000	—	—
कुरुक्षेत्र	Kurukshetra	14,05,000	2,99,000	1,85,000	—	—
कैथल	Kaithal	16,62,000	3,13,000	1,90,000	—	—
करनाल	Karnal	21,72,000	4,60,000	3,20,000	—	—
पानीपत	Panipat	12,83,000	4,36,000	4,22,000	—	—
सोनीपत	Sonipat	16,23,000	9,28,000	6,32,000	—	—
रोहतक	Rohtak	19,47,000	17,61,000	9,53,000	—	—
फरीदाबाद	Faridabad	25,91,000	26,82,000	20,66,000	—	—
गुडगांव	Gurgaon	15,73,000	19,91,000	18,48,000	—	—
रिवाड़ी	Rewari	9,65,000	7,59,000	4,62,000	—	—
महेन्द्रगढ़	Mahendragarh	9,50,000	5,96,000	1,88,000	—	—
भिवानी	Bhiwani	17,31,000	4,93,000	2,53,000	—	—
जीन्द	Jind	18,00,000	3,81,000	2,09,000	—	—
हिसार	Hisar	41,65,000	9,54,000	6,07,000	3.000	—
सिरसा	Sirsa	25,98,000	3,86,000	1,97,000	—	—

P—अनन्तिम।
P—Provisional

प्राप्ति स्थान :— उत्पादन शुल्क तथा कराधान आयुक्त, हरियाणा।
Source :—Excise and Taxation Commissioner, Haryana.

उत्पादन शुल्क तथा विक्री कर
EXCISE AND SALES TAX

मनोरंजन कर तथा शो कर से प्राप्तियां
Receipts from Entertainment Tax and Show Tax

संख्या No. 28.3

(हजार रुपये)
(Thousand rupees)

वर्ष/जिला Year/District	मनोरंजन कर Entertainment Tax	शो कर Show Tax
1	2	3
1966-67	50,14	1,97
1970-71	1,10,54	10,03
1975-76	3,40,26	34,98
1980-81	5,42,51	51,44
1985-86	8,36,64	79,12
1990-91	7,31,00	76,87
1992-93	8,69,05	82,62
1993-94	8,55,33	82,09
1994-95	9,54,23	83,77
1995-96(P) 1995-96(P)	10,05,49	95,62
अम्बाला Ambala	56,19	9,95
पंचकूला Panchkula	5,17	0,74
यमुनानगर Yamunanagar	54,45	5,30
कुरुक्षेत्र Kurukshetra	32,57	3,68
केथल Kaithal	30,92	2,64
करनाल Karnal	79,81	7,09
पानीपत Panipat	1,11,89	9,17
सोनीपत Sonipat	53,47	5,29
रोहतक Rohtak	26,23	2,26
फरीदाबाद Faridabad	2,39,22	21,23
गुड़गांव Gurgaon	88,63	6,72
रिवाड़ी Rewari	48,91	4,36
महेन्द्रगढ़ Mahendragarh	48,56	4,15
भिवानी Bhiwani	15,72	1,40
जीन्द Jind	29,67	2,48
हिसार Hisar	36,87	4,49
सिरसा Sirsa	47,21	4,67

P—अनन्तिम
P— Provisional

प्राप्ति स्थान : — उत्पादन शुल्क तथा कराधान आयुक्त, हरियाणा।
Source :—Excise and Taxation Commissioner, Haryana.

उत्पादन शुल्क तथा विक्री कर
EXCISE AND SALES TAX

मनोरंजन स्थान
Entertainment Places

संख्या No. 28.4

जिला/District		मनोरंजन स्थान Entertainment Places									
		1966- 67	1970- 71	1975- 76	1980- 81	1985- 86	1990- 91	1992- 93	1993- 94	1994- 95	1995- 96
1		2	3	4	5	6	7	8	9	10	11
अम्बाला	Ambala	10	11	15	16	15	8	11	10	8	8
यमुनानगर	Yamunanagar	—	—	—	—	—	5	5	5	5	5
कुरुक्षेत्र	Kurukshetra	*	*	11	13	12	7	9	7	7	7
कैथल	Kaithal	—	—	—	—	—	5	9	9	5	6
करनाल	Karnal	9	17	12	13	14	6	7	7	7	7
पानीपत	Panipat	—	—	—	—	—	7	10	9	6	6
सोनीपत	Sonipat	*	*	4	5	6	8	11	11	11	11
रोहतक	Rohtak	9	9	12	16	16	11	8	16	9	9
फरीदाबाद	Faridabad	*	*	*	8	11	12	26	22	12	12
गुड़गांव	Gurgaon	8	13	14	5	5	8	9	9	7	7
रिवाड़ी	Rewari	—	—	—	—	—	2	9	8	3	3
महेन्द्रगढ़	Mahendragarh	1	4	6	6	7	8	8	8	5	5
भिवानी	Bhiwani	*	*	4	5	5	3	10	11	3	2
जिन्द	Jind	2	3	5	5	5	5	9	6	5	5
हिसार	Hisar	11	12	12	15	18	17	18	18	18	18
सिरसा	Sirsa	*	*	5	6	7	7	7	7	7	7
जोड़	Total	50	69	100	113	121	119	166	163	118	118

प्राप्ति स्थान :— उत्पादन शुल्क तथा कराधान आयुक्त, हरियाणा।
Source :— Excise and Taxation Commissioner, Haryana.

- * सिरसा, भिवानी, कुरुक्षेत्र, सोनीपत तथा फरीदाबाद के आंकड़े क्रमशः जिला हिसार, हिसार, करनाल, रोहतक एवं गुड़गांव में शामिल हैं।
* District Hisar, Hisar, Karnal, Rohtak and Gurgaon contain the respective figures of district Sirsa, Bhiwani, Kurukshetra, Sonipat and Faridabad.

उत्पादन कर की दरें

RATES OF EXCISE DUTY

उत्पादन शुल्क तथा
EXCISE AND
हरियाणा में शराब, अफीम और अन्य
Rates of Excise Duty on Liquor, Opium

संख्या No. 28.5

मदें Items	इकाई Unit	उत्पादन की दरें (रुपयों में) Rates of Excise Duty (In Rupees)			
		1966-67	1970-71	1975-76	
1	2	3	4	5	
1. देसी शराब	Country Spirit—	प्रूफ लिटर			
(क) सादी	(a) Plain	Proof Litre	17.60	8.00	8.00
(ख) साधारण मसालेदार	(b) Ordinary Spiced	यथोपरि/Do	17.60	8.00	8.00
2. भारत में बनी विदेशी शराब	Indian made Foreign Liquor	यथोपरि/Do	20.00	20.00	21.00
3. ऐलोपैथी औषधीय पदार्थ जो कि साधारण शराब के तौर पर प्रयोग करने के योग्य हैं	Allopathic Medicinal Preparations containing alcohol which are capable of being consumed as ordinary alcoholic beverages				
(क) औषधीय पदार्थ जिनमें चिकित्सीय मिश्रणों के सजीव तत्व शामिल हैं	(a) Medicinal preparations which contain known active ingredients in therapeutic quantities	यथोपरि/Do	3.85@
(ख) अन्य	(b) Others	यथोपरि/Do	17.60	..	15.50
4. आयुर्वेदिक औषधीय पदार्थ	Ayurvedic Medicinal Preparations				
(क) जिसमें अपने आप पैदा हुई एलकोहल है और जो साधारण एलकोहल के तौर पर प्रयोग के योग्य	(a) Containing self generated alcohol which are capable of being consumed as ordinary alcoholic beverages	यथोपरि/Do	3.00	0.38	0.38
(ख) अन्य सभी एलकोहल वाली किस्में जो आसवन द्वारा तैयार की जाती हैं अथवा जिन में एलकोहल मिलाई जाती है	(b) All others containing alcohol which are prepared by distillation or to which alcohol has been added	यथोपरि/Do	5.00	15.50	15.50
5. परिशोधित स्पिरिट	Rectified Spirit	यथोपरि/Do	5.40	7.00	7.00
6. भारत में बनी बीयर	Indian made Beer	प्रति बोतल/Per Bottle	1.00	1.00	1.00
7. अफीम	Opium	कि०ग्रा०/Kilogram	774.00	760.00	760.00
8. भांग†	Bhang†	10 कि०ग्रा० अथवा इससे कम 10 Kg. or Less	20.00	20.00	20.00

@ 10% Advalorem or Rs. 3.85 per Proof Litre, whichever is higher.

† Sale of Bhang is banned in the State.

* Upto 5% Alcohol strength.

Above 5% Alcohol strength.

बिक्री कर
SALES TAX
औषधियों पर उत्पादन कर की दरें
and other Drugs in Haryana

(पहली अप्रैल को)
(As on 1st April)

उत्पादन की दरें (रुपयों में) Rates of Excise Duty (In Rupees)						
1980-81	1985-86	1990-91	1991-92	1992-93	1993-94	1994-95
6	7	8	9	10	11	12
11.00	11.00	12.00	14.00	16.00	18.00	20.00
11.00	11.00	12.00	14.00	16.00	18.00	20.00
22.00	36.00	40.00	40.00	40.00	41.00	41.00
13.20	13.20	20.00	20.00	20.00	20.00	20.00
52.80	52.80	80.00	80.00	80.00	80.00	80.00
1.75	1.75	2.50	2.50	2.50	3.00	3.00
52.80	52.80	80.00	80.00	80.00	80.00	80.00
7.00	7.00	7.00	7.00	10.00	10.00	10.00
0.50	2.00	2.50	2.00*	3.00*	3.00*	3.00*
			4.00**	5.00**	5.00**	5.00**
760.00	760.00	1250.00	560.00	760.00	760.00	760.00
20.00	—	—	—	—	—	—

प्राप्ति स्थान :— उत्पादन शुल्क तथा कराधान आयुक्त, हरियाणा।
Source :— Excise and Taxation Commissioner, Haryana.

उत्पादन शुल्क तथा बिक्री कर
EXCISE AND SALES TAX

अचल सम्पत्ति कर अधिनियम, 1940 के अधीन प्राप्त कर
Tax collected under Immovable Property Tax Act, 1940

संख्या No. 28.6

वर्ष/जिला Year/District	कर निर्धारण क्षेत्रों की संख्या Number of rating areas	कर निर्धारण क्षेत्रों में सम्पत्ति इकाइयों की संख्या Number of Property units in rating areas	निर्धारित की गई सम्पत्ति इकाइयों की संख्या Number of Property Units assessed	वर्ष के दौरान निर्धारितियों की संख्या Number of assesseees during the year	प्राप्त किया गया कर (हजार रु. में) Tax collected (000 Rs.)
1	2	3	4	5	6
1970-71	40	3,08,985	1,53,607	86,135	74,80
1971-72	40	3,20,725	1,55,905	87,803	81,67
1972-73	39	3,20,297	1,69,501	89,601	1,06,14
1973-74	39	3,24,916	1,72,479	79,607	92,47
1974-75	40	3,35,056	1,83,673	98,629	99,22
1975-76	39	3,24,343	1,85,530	1,03,249	1,14,08
1976-77	39	3,41,752	1,45,423	78,825	1,48,19
1977-78	39	—	—	—	36,21*
हिसार Hisar	6	—	—	—	2,00
सिरसा Sirsa	4	—	—	—	1,03
भिवानी Bhiwani	2	—	—	—	42
गुड़गांव Gurgaon	5	—	—	—	18,91
जीन्द Jind	3	—	—	—	42
महेन्द्रगढ़ Mahendragarh	3	—	—	—	32
अम्बाला Ambala	4	—	—	—	3,27
करनाल Karnal	2	—	—	—	4,14
कुरुक्षेत्र Kurukshetra	5	—	—	—	1,04
रोहतक Rohtak	3	—	—	—	2,39
सोनीपत Sonipat	2	—	—	—	2,27

प्राप्ति स्थान :— उत्पादन शुल्क तथा कराधान आयुक्त, हरियाणा।
Source :—Excise and Taxation Commissioner, Haryana.

टिप्पणी :— 1 अप्रैल, 1977 से पंजाब शहरी अचल सम्पत्ति कर अधिनियम, 1940 को रीपील कर दिया था।

Note :—Punjab Urban Immovable Property Tax Act, 1940 was repealed w.e.f. 1st April, 1977.

*पिछले वर्षों के बकाया में से प्राप्त किए गए हैं।

*Recovered from the arrears of previous years.

उत्पादन शुल्क तथा बिक्री कर
EXCISE AND SALES TAX

यात्रा तथा माल कर अधिनियम, 1952 और मोटर स्पिरिट बिक्री कर अधिनियम, 1939 के अधीन हरियाणा में प्राप्त कर
Tax realised under Passenger and Goods Tax Act, 1952 and Motor Spirit Sales Tax Act, 1939.

संख्या No. 28.7

वर्ष/जिला Year/District	गाड़ियों के रजिस्ट्रीकृत मालिकों की संख्या Number of registered owners of Vehicles	यात्रा तथा माल कर अधिनियम, 1952 के अधीन प्राप्त कर (000 रु.) Tax collected under passenger and goods Tax Act, 1952 (000 Rs.)	पेट्रोल पम्पों/ डिपों की संख्या Number of Petrol Pumps/ Depots	मोटर स्पिरिट बिक्री कर अधिनियम, 1939 के अधीन प्राप्त कर (000 रु.) Tax collected under Motor Spirit Sales Tax Act, 1939 (000 Rs.)
1	2	3	4	5
1966-67	5,977	1,97,64	192	53,36
1970-71	10,505	5,46,13	150	7,52
1975-76	4,794	14,99,15	186	2,38,01
1980-81	23,643	33,39,96	320	4,77,90
1985-86	37,613	66,40,12	282	13,21,53
1990-91	61,977	1,02,36,88
1992-93	81,914	1,41,20,39
1993-94	89,187	1,61,82,19
1994-95	97,505	1,95,43,58
1995-96(P)	96,798	1,49,44,32
अम्बाला Ambala	12,928	36,46,84
यमुनानगर Yamunanagar	5,521	6,15,71
कुरुक्षेत्र Kurukshetra	2,350	5,21,35
कैथल Kaithal	2,132	5,11,89
करनाल Karnal	4,134	6,12,71
पानीपत Panipat	2,409	4,57,19
सोनीपत Sonipat	5,330	9,51,83
रोहतक Rohtak	10,964	6,21,42
फरीदाबाद* Faridabad*	15,285	6,13,89
गुड़गांव Gurgaon	12,529	29,66,12
रिवाड़ी Rewari	1,636	6,14,14
महेन्द्रगढ़ Mahendragarh	1,529	1,87,60
भिवानी Bhiwani	3,081	7,06,44
जीन्द Jind	4,241	63
हिसार Hisar	9,416	11,80,17
सिरसा Sirsa	3,313	7,36,39

P—अनन्तिम

P—Provisional

प्राप्ति स्थान :—उत्पादन शुल्क तथा कराधान आयुक्त, हरियाणा।

Source :—Excise and Taxation Commissioner, Haryana.

* पश्चिमी फरीदाबाद की सूचना उपलब्ध नहीं है।

* Information of West Faridabad is not available.

खण्ड XXIX

कीमत

इस खण्ड में चौबीस सारणियां हैं, जिन में फसल कटाई कीमतें, थोक कीमतें, हरियाणा के महत्वपूर्ण नगरों के उपभोक्ता कीमत सूचकांक तथा वर्गों और उप-वर्गों का थोक कीमतों का अखिल भारतीय सूचकांक तथा हरियाणा में महत्वपूर्ण कृषि पदार्थों के थोक भावों का सूचकांक शामिल है।

सारणी 29.1 – फसल कटाई कीमतें साप्ताहिक थोक कीमतों की औसत कीमतें हैं जो विभिन्न फसलों के काटने के शीघ्र बाद प्रत्येक जिले की कुछ मुख्य-मुख्य मंडियों में प्रचलित होती हैं। प्रत्येक फसल की नियत अवधि सारणी के नीचे दी गई हैं।

सारणी 29.2 – इस सारणी में हरियाणा में वर्ष 1995-96 में फसल कटाई के समय कृषि वस्तुओं का थोक कीमतों का सूचकांक दिया गया है। इसका संकलन अर्थ तथा सांख्यिकीय संगठन, हरियाणा करता है।

सारणी 29.3 – इस सारणी में दिये गये थोक कीमतों के आंकड़े महत्वपूर्ण मार्केट कमेटियों से प्राप्त साप्ताहिक थोक भावों की रिपोर्ट पर आधारित हैं। इसमें महत्वपूर्ण कृषि पदार्थों की वार्षिक थोक कीमत दी गई है।

सारणी 29.4 – अखिल भारतीय थोक कीमतों के यह सूचकांक भारत सरकार के उद्योग मंत्रालय के आर्थिक सलाहकार द्वारा संकलित किये जाते हैं। यह 1952-53 वर्ष को आधार मानकर सामान्य प्रयोजन सूचकांक हैं। इस सूचकांक में 112 वस्तुएं तथा ग्रुपों में विभक्त 555 व्यक्तिगत आमंत्रित मूल्य शामिल हैं।

सारणी 29.5 – इस सारणी में भारत सरकार के उद्योग मंत्रालय के आर्थिक सलाहकार द्वारा संकलित अखिल भारतीय थोक कीमतों के सूचकांक मुख्य वर्गों तथा उप-वर्गों में दिए गए हैं। इस नवीन क्रम का आधार वर्ष 1961-62 है। इस सूचकांक के संकलन में 139 वस्तुएं तथा 774 व्यक्तिगत आमंत्रित कीमत शामिल हैं। वार्षिक सूचकांक मासिक सूचकांक का गणित औसत है।

सारणी 29.6 – इस सारणी में अखिल भारतीय थोक कीमतों के सूचकांक दिये गये हैं। इस नवीन श्रृंखला का आधार वर्ष 1970-71 है। इस श्रृंखला में 360 वस्तुओं से सम्बन्धित 1,275 आमंत्रित कीमतें शामिल हैं।

सारणी 29.7 – इस सारणी में अखिल भारतीय थोक कीमतों के सूचकांक दिये गये हैं। इस नवीन श्रृंखला का आधार वर्ष 1981-82=100 है।

सारणी 29.8 – में भारत सरकार के श्रम ब्यूरो द्वारा पहले संकलित किए जाने वाले (आधार वर्ष 1949) अखिल भारतीय चुने केन्द्रों के श्रमिक वर्ग के उपभोक्ता कीमत सूचकांक दिये गये हैं। आंकड़े भारत के रिजर्व बैंक बुलिटनों से प्राप्त किए गए हैं।

सारणी 29.9 – में भारत के चुने केन्द्रों के कामगर श्रेणी के उपभोक्ता कीमत सूचकांक (आधार वर्ष 1960) दिये गये हैं। इनका संकलन श्रम ब्यूरो, भारत सरकार करता है। वार्षिक सूचकांक मासिक सूचकांक के गणित औसत हैं।

सारणी 29.10 – में भारत के चुने हुए केन्द्रों के कामगर श्रेणी के उपभोक्ता कीमत सूचकांक नई श्रृंखला (आधार वर्ष 1982) के दिए गए हैं। इसका संकलन श्रम ब्यूरो, भारत सरकार करता है।

सारणी 29.11 – यमुनानगर के श्रमिक वर्ग का उपभोक्ता कीमत सूचकांक (आधार वर्ष 1960) इस सारणी में दिया गया है।

सारणी 29.12 – यमुनानगर तथा फरीदाबाद के श्रमिक वर्ग का उपभोक्ता कीमत सूचकांक (आधार वर्ष=1982) दिये गये हैं।

सारणी 29.13 – में हरियाणा सरकार के अर्थ तथा सांख्यिकीय संगठन द्वारा पहले संकलित किये जाने वाले हरियाणा के पांच महत्वपूर्ण केन्द्रों के श्रमिक वर्ग उपभोक्ता सूचकांक (आधार वर्ष 1950-51) दिए गए हैं।

सारणी 29.14 – में अर्थ तथा सांख्यिकीय संगठन, हरियाणा द्वारा संकलित (आधार वर्ष 1966) हरियाणा के चार चुने केन्द्रों के श्रमिक वर्ग के उपभोक्ता कीमत सूचकांक दिए गए हैं।

सारणी 29.15 – में अर्थ तथा सांख्यिकीय संगठन, हरियाणा द्वारा संकलित (आधार वर्ष 1972-73) पांच चुने हुए केन्द्रों तथा हरियाणा राज्य के श्रमिक वर्ग के उपभोक्ता कीमत सूचकांक दिये गये हैं।

सारणी 29.16 – में अर्थ तथा सांख्यिकीय संगठन, हरियाणा द्वारा संकलित (आधार वर्ष 1982) छः चुने हुए केन्द्रों तथा हरियाणा राज्य के श्रमिक वर्ग के उपभोक्ता कीमत सूचकांक दिए गए हैं।

सारणी 29.17 – में हरियाणा के 21 महत्वपूर्ण कृषि पदार्थों का थोक भावों का सूचकांक दिया गया है। इसका संकलन अर्थ तथा सांख्यिकीय संगठन, हरियाणा करता है।

सारणी 29.18 – में अर्थ तथा सांख्यिकीय सलाहकार, हरियाणा द्वारा संकलित हरियाणा राज्य में 20 महत्वपूर्ण कृषि पदार्थों का थोक भावों का सूचकांक (आधार वर्ष 1980-81) दिया गया है।

सारणी 29.19 – इस सारणी में भारत सरकार के श्रम ब्यूरो द्वारा संकलित (आधार वर्ष 1960-61) हरियाणा में कृषि मजदूरी सम्बन्धी उपभोक्ता कीमत सूचकांक दिए गए हैं।

सारणी 29.20 – इस सारणी में भारत सरकार के श्रम ब्यूरो द्वारा संकलित (आधार वर्ष 1986-87) हरियाणा में कृषि मजदूरी सम्बन्धी उपभोक्ता कीमत सूचकांक दिए गए हैं।

सारणी 29.21 – इस सारणी में हरियाणा में चुनी हुई वस्तुओं का ग्रामीण उपभोक्ता कीमत सूचकांक (आधार वर्ष 1988-89) दिया गया है।

सारणी 29.22 – में केन्द्रीय सांख्यिकीय संगठन द्वारा बनाए गए चुने केन्द्रों के उपभोक्ता कीमत सूचकांक (आधार वर्ष 1960) जो शहरी अश्रमिक कर्मचारियों से सम्बन्धित हैं, दिए गए हैं। वार्षिक सूचकांक मासिक सूचकांक के गणित औसत हैं।

सारणी 29.23 – में केन्द्रीय सांख्यिकीय संगठन द्वारा बनाए गए उपभोक्ता कीमत सूचकांक (आधार वर्ष 1984-85) जो शहरी अश्रमिक कर्मचारियों से सम्बन्धित हैं दिये गये हैं।

सारणी 29.24 – में हरियाणा में प्रति क्विंटल विभिन्न फसलों की वस्तुवार अधिप्राप्ति कीमतें दी गई हैं।

SECTION XXIX

PRICES

This section consists of twenty four tables containing information on harvest prices, wholesale prices, consumer price index numbers for important towns of Haryana and India and All-India Index numbers of wholesale prices by groups and Index numbers of wholesale prices of important agricultural commodities.

Table 29.1—Harvest Prices are the average of weekly wholesale prices in certain selected markets in each district during the period closely following the harvesting of various crops. The period prescribed for each crop is shown below the table.

Table 29.2—In this table weighted Index Numbers of Harvest (wholesale) Prices of Agricultural Commodities in Haryana during 1995-96 have been given. These indices are compiled by the Economic and Statistical Organisation, Haryana.

Table 29.3—Statistics of wholesale prices given in this table are based on weekly wholesale price reports received from important market committees. Annual average wholesale prices of important agricultural commodities have been given therein.

Table 29.4—The All India Index Numbers of wholesale prices are being compiled by the Economic Adviser, Ministry of Industry, Government of India. It is a general purpose index with year 1952-53 as base. This Index includes 112 commodities and 555 individual quotations divided into main groups.

Table 29.5—In this table information regarding all India Index numbers of wholesale prices compiled by the Economic Adviser, Ministry of Industry, Government of India have been given. The base year of this series is 1961-62. 139 commodities and 774 individual price quotations have been included for the compilation of these indices. Annual indices are arithmetic average of monthly indices.

Table 29.6—In this table information regarding All India Index Numbers of wholesale prices with 1970-71 as base have been given. The revised series is based on 1275 price quotations covering 360 commodities.

Table 29.7—In this table information regarding new series of all India Index Numbers of wholesale prices with 1980-81 as base has been given.

Table 29.8—The All India working class consumer price index numbers (Base 1949) which were compiled by the Labour Bureau, Government of India are given in this table. The data have been taken from the Reserve Bank of India Bulletins.

Table 29.9—Gives consumer price index numbers for working class in India on base year 1960. These indices are compiled by the Labour Bureau, Government of India. Annual indices are arithmetic average of monthly indices.

Table 29.10—Gives consumer price index numbers for working class in India on base year 1982. These Indices are compiled by Labour Bureau, Government of India.

Table 29.11—The consumer price index numbers of working class at Yamunanagar (base year 1960) have been given in this table.

Table 29.12—The consumer price index numbers of working class at Yamunanagar and Faridabad (base 1982) have been given in this table.

Table 29.13—Gives information regarding consumer price index numbers of working class for 5 important centres of Haryana used to be compiled by the Economic and Statistical Organisation, Haryana.(base year 1950-51).

Table 29.14—Gives information regarding working class consumer price index numbers for four selected centres of Haryana (Base year 1966) compiled by the Economic and Statistical Organisation, Haryana.

Table 29.15—Gives information regarding working class consumer price index numbers for five selected centres

and Haryana State (Base year 1972-73) compiled by the Economic and Statistical Organisation, Haryana.

Table 29.16—Gives information regarding working class consumer price index numbers for six selected centres and Haryana State (base year 1982) compiled by the Economic and Statistical Organisation, Haryana.

Table 29.17—In this table index numbers of wholesale prices of 21 important agricultural commodities of the Haryana State have been given. The indices are compiled by the Economic and Statistical Organisation, Haryana.

Table 29.18—Gives information regarding wholesale price index numbers of 20 important agricultural commodities of the Haryana State (Base year 1980-81) compiled by the Economic and Statistical Organisation, Haryana.

Table 29.19—Consumer price index numbers for agricultural labourers in Haryana State as compiled by the Labour Bureau, Government of India, have been shown in this table.

Table 29.20—Consumer price index numbers for agricultural labourers in Haryana State (Base year 1986-87) as compiled by the Labour Bureau, Government of India, have been shown in this table.

Table 29.21—In this table information regarding rural consumer price Index numbers (Base year 1988-89) of selected commodities of the Haryana State compiled by the Economic and Statistical Organisation, Haryana has been given.

Table 29.22—Gives consumer price index numbers for urban non-manual employees (Base year 1960) in respect of selected centres of India compiled by the Central Statistical Organisation. Annual indices are arithmetic average of monthly indices.

Table 29.23—Gives consumer price index numbers for urban non-manual employees (Base year 1984-85) in respect of selected centres of India compiled by the Central Statistical Organisation. Annual indices are arithmetic average of monthly indices.

Table 29.24—Gives information regarding commoditywise procurement prices in Haryana for different crops.

कीमतें
PRICES

हरियाणा में फसल कटाई कीमत
Harvest Prices in Haryana

संख्या No. 29.1

(रुपये प्रति क्विंटल)
(Rupees per Quintal)

फसलें/Crops	वर्ष/year											
	1966-67	1967-68	1970-71	1975-76	1980-81	1985-86	1990-91	1992-93	1993-94	1994-95	1995-96	
1	2	3	4	5	6	7	8	9	10	11	12	
चावल (भूसा युक्त)	Rice (Unhusked)	38.50	47.57	53.00	74.76	107.63	147.13	218.25	295.92	343.72	369.32	423.15
गेहूं	Wheat	96.74	74.24	74.55	104.77	113.20	165.12	244.19	331.87	353.22	361.46	407.10
जौ	Barley	91.50	51.37	46.32	59.72	115.36	133.08	266.34	251.27	430.32	321.39	365.70
ज्वार	Jowar	56.03	59.65	50.34	82.95	114.47	169.10	212.83	258.88	276.16	324.31	402.72
बाजरा	Bajra	66.53	71.60	53.92	84.20	119.88	173.10	201.16	225.22	302.58	346.00	385.82
मक्की	Maize	75.39	73.65	52.03	80.84	127.45	177.74	224.00	307.59	328.29	424.27	432.42
चने	Gram	100.77	69.40	79.68	102.33	346.08	368.03	690.89	866.54	1,071.90	871.60	894.99
सरसों	Rapeseed	164.62	134.50	153.58	174.14	424.13	455.28	839.47	863.31	1,006.93	1,042.01	1,031.08
तोरिया	Toria	162.35	110.87	167.08	158.31	386.76	348.91	938.09	733.89	812.25	1,040.40	959.22
गुड़	Gur	90.32	161.90	66.48	109.12	280.05	299.01	388.37	452.65	649.10	700.88	637.59
कपास देसी (बिना बेली)	Cotton Desi (Unginned)	109.84	118.92	179.30	192.20	325.87	443.10	731.80	879.37	1,132.65	1,785.32	1,548.21
तंबाकू	Tobacco	250.00	290.00	291.18	362.50	..	481.52	526.79	620.35	618.56	767.13	820.48

टिप्पणी :— प्रत्येक फसल के लिए नियत समय :—

प्राप्ति स्थान :— अर्थ तथा सांख्यिकीय संगठन, हरियाणा।

Note :— Period prescribed for each crop is noted against it :—

Source :— Economic and Statistical Organisation, Haryana.

चावल (भूसा युक्त)	Rice (Unhusked)	अक्टूबर - नवम्बर	October—November
गेहूं, चने तथा जौ	Wheat, Gram and Barley	मई - जून	May—June
ज्वार, बाजरा, मक्की	Jowar, Bajra, Maize	नवम्बर - दिसम्बर	November—December
सरसों	Rapeseed	अप्रैल - मई	April—May
तोरिया	Toria	जनवरी - फरवरी	January—February
गुड़	Gur	दिसम्बर - फरवरी	December—February
कपास देसी (बिना बेली हुई)	Cotton Desi (Unginned)	नवम्बर - जनवरी	November—January
तंबाकू	Tobacco	जुलाई - अगस्त	July—August

कीमते
PRICES

हरियाणा में वर्ष 1995-96 में फसल कटाई के समय कृषि वस्तुओं का थोक कीमतों का सूचकांक

Weighted Index numbers of Harvest (Wholesale) Prices of Agricultural Commodities in Haryana during 1995-96
संख्या No. 29.2 (आधार Base 1980-81=100)

वर्ग / वस्तु Group / Commodities	वस्तु भार Commodity Weight	वर्ग भार Group Weight	वस्तु सूचकांक Commodity Index	वर्ग सूचकांक Group Index
1	2	3	4	5
1. अनाज	Cereals			339.81
गेहूं	Wheat	612	313.98	
जौ	Barley	23	302.84	
मक्की	Maize	11	333.53	
बाजरा	Bajra	70	343.53	
ज्वार	Jowar	6	338.15	
चावल	Rice	278	399.08	
2. दालें	Pulses			276.71
चने	Gram	942	263.00	
मूंग	Moong	10	333.33	
माश	Mash	19	676.38	
मस्सर	Massar	29	440.55	
3. तेल बीज	Oil seeds			277.38
सिसामम (तिल)	Sesamum (Til)	14	368.45	
मूंगफली	Groundnut	46	531.79	
तोरिया	Toria	85	220.46	
सरसों	Sarson	582	251.59	
तारामीरा	Taramira	273	302.56	
4. रेशेदार फसलें	Fibers			437.09
कपास (देसी)	Cotton (Desi)	230	466.10	
कपास (अमरीकन)	Cotton (American)	770	428.43	
5. गुड़	Gur	1000	249.55	249.55
6. अन्य फसलें	Other Crops			467.73
आलू	Potatoes	721	345.57	
मिर्च सूखी	Dry Chillies	279	783.42	
सामान्य सूचकांक	General Index			340.72

प्राप्ति स्थान :— अर्थ तथा सांख्यिकीय संगठन, हरियाणा।

Source :— Economic and Statistical Organisation, Haryana.

कीमते
PRICES

हरियाणा में वार्षिक थोक कीमते
ANNUAL WHOLESALE PRICES IN HARYANA
महत्वपूर्ण मार्किटों से औसत साप्ताहिक आमंत्रित मूल्य
Average of weekly quotation from important Mandies

संख्या No. 29.3

(रुपये प्रति क्विंटल)
(Rupees per Quintal)

वस्तु	Commodity	1966	1967	1970	1975	1980	1985	1990	1992	1993	1994	1995
1		2	3	4	5	6	7	8	9	10	11	12
गेहूं (दड़ा)	Wheat (Dara)	69.18	100.37	83.14	121.54	131.70	169.01	226.80	342.41	339.85	369.47	379.93
चने	Gram	69.16	101.18	93.77	187.58	292.92	478.07	686.19	695.50	1,028.26	1,248.65	865.32
जौ	Barley	65.91	87.46	53.20	93.60	117.13	162.46	206.36	275.49	252.61	422.12	349.07
चावल (भूसायुक्त)	Rice (Unhuksed)	37.55	49.82	55.98	89.30	100.05	147.79	214.58	298.32	320.95	372.46	435.84
बेगमी	Begmi											
चावल (भूसा रहित)	Rice (husked)	74.81	97.57	106.23	229.04	—	304.90	437.85	592.15	662.39	740.73	760.07
मक्की	Maize	57.05	90.22	61.92	120.18	126.36	157.01	220.84	361.79	305.51	403.29	444.72
बाजरा	Bajra	55.74	85.16	66.75	151.96	121.45	137.20	186.16	344.42	238.07	317.17	363.84
ज्वार	Jowar	58.24	78.81	58.94	118.84	121.98	166.86	214.05	359.63	287.93	342.86	426.61
गुड़	Gur	51.25	163.30	61.90	159.63	327.42	315.77	437.39	455.44	698.78	756.01	756.59
सिसामम (तिल)	Sesamum (Til)	177.54	202.86	239.74	356.03	—	606.13	928.53	1,113.71	999.98	1,272.28	1,833.67
तोरिया	Toria	135.21	170.54	159.70	193.34	377.98	362.24	757.58	958.21	842.58	955.66	1,071.41
सरसफ (सरसों)	Sarshaf (Sarson)	144.06	172.27	177.31	215.21	423.82	388.46	790.59	922.04	1,041.89	1,051.08	1,147.84
अलसी	Linseed	132.50	164.88	143.03	178.86	—	378.00	741.26	967.18	932.68	916.00	1,421.00
कपास देसी (बिना बेली)	Cotton Desi (Un-ginned)	102.87	117.13	153.49	213.02	302.96	505.28	656.21	984.54	1,001.19	1,582.01	1,797.85
कपास देसी (बेली)	Cotton Desi (ginned)	174.72	—	313.27	425.17	608.33	1,281.58	1,314.03	2,036.73	2,069.81	3,480.35	3,819.95
अमरीकन कपास (बिना बेली)	Cotton American (Unginned)	125.37	169.00	195.29	254.48	359.96	510.93	731.71	1,154.42	1,126.56	1,802.48	2,064.40
अमरीकन कपास (बेली)	Cotton American (ginned)	—	—	346.55	486.46	650.00	1,361.73	1,503.46	2,204.91	2,551.17	3,578.96	3,696.95
कपास के बीज	Cotton-seed	71.88	83.91	95.81	158.01	206.10	285.82	478.16	660.61	640.68	762.82	835.65
तम्बाकू के पत्ते (सूखे)	Tobacco leaf (dry)	252.25	290.33	294.36	330.00	376.67	460.68	531.30	590.91	644.58	747.74	843.51
भूसा (गेहूं के तिनके)	Bhusa (wheat straw)	10.88	10.80	11.99	23.29	20.28	35.32	46.73	93.74	87.04	98.44	98.46
घी	Ghee	1,031.90	1,160.90	1,497.92	2,291.35	—	4,196.00	6,319.00	8,335.00	8,058.00	9,906.00	11,221.00

प्राप्ति स्थान :— अर्थ तथा सांख्यिकीय संगठन, हरियाणा।

Source :— Economic and Statistical Organisation, Haryana.

कीमते
PRICES

थोक कीमतों का अखिल भारतीय सूचकांक वर्गानुसार
All India Index Numbers of Wholesale Prices by Groups

संख्या No. 29.4

(आधार Base 1952-53=100)

ब्यौरा Particulars	भार Weight	1955-56	1960-61	1965-66	1966-67	1967-68	1968-69	
		1	2	3	4	5	6	7
क-1-सभी वस्तुएं	A-1-All commodities	1,000	92.5	124.9	165.1	191.3	212.4	210.2
2-खाद्य वस्तुएं	2-Food articles	504	86.6	120.0	168.8	199.9	242.2	231.3
3-पेय तथा तम्बाकू	3-Liquor and Tobacco	21	81.0	109.9	136.6	130.3	136.6	212.1
4-ईंधन, बिजली, रोशनी तथा चिकनाई वाले पदार्थ	4-Fuel, Power, Light and Lubricants	30	95.2	120.0	153.0	169.7	184.5	192.5
5-औद्योगिक कच्चा माल	5-Industrial Raw Materials	155	99.0	145.4	189.1	228.7	219.1	222.7
6-निर्मित पदार्थ	6-Manufacturers-							
(i) जोड़	(i) Total	290	99.7	123.9	149.2	163.0	165.5	168.0
(ii) मध्यवर्ती पदार्थ	(ii) Intermediate Products	41	100.1	130.6	172.3	204.5	211.7	202.6
(iii) तैयार पदार्थ	(iii) Finished Products	249	99.6	122.8	145.4	156.1	157.9	163.2
ख-कृषि पदार्थ*	B-Agricultural Commodities*	461	88.0	123.8	169.3	199.0	220.8	217.0

प्राप्ति स्थान : रिजर्व बैंक आफ इंडिया बुलेटिन।

Source :—Reserve Bank of India Bulletins.

* चावल, गेहूं, ज्वार, बाजरा, जौ, मक्की, रागी, चने, अन्य दालें, आलू, प्याज, संगतरे, केले, चिलगोजा, चाय, कॉफी, मसाला, मोटी इलायची, सुपारी, तम्बाकू कच्चा, कपास कच्ची, टसभांग, कच्ची मूंगफली, अलसी, कास्टर के बीज, जिंजाली के बीज, सरसों के बीज, कपास के बीज, खोपरा, चमड़ा गंगे का सामान, रबड़, शहतीर और बांस के भारत औसत पर निकाली गई श्रृंखला।

* Derived series based on weighted average of rice, wheat, jowar, bajra, barley, maize, ragi, gram, other pulses, potatoes, onion, oranges, bananas, cashewnuts, tea, coffee and condiments, betelnuts, tobacco raw, cotton raw, jute raw, hemp, groundnuts, linseed, castor seed, gingili seed, cotton seed, copra, tanning materials, sugarcane, rubber, logs, timber and bamboos.

टिप्पणी :— वार्षिक सूचकांक 12 महीनों की औसत पर आधारित है।

Note — Yearly indices are based on the average of twelve months.

वर्गानुसार थोक कीमतों के अखिल भारतीय सूचकांक

ALL INDIA INDEX NUMBERS OF WHOLESALE PRICES BY GROUPS

कीमतें
PRICES
वर्गानुसार थोक कीमतों के
All India Index Numbers of

संख्या No. 29.5

वर्ग	Group	भार Weight	1965-66	1966-67
1		2	3	4
क-1. सभी वस्तुएं	A-1. All commodities	1,000	131.6	149.9
2. खाद्य वस्तुएं	2. Food articles			
(i) जोड़	(i) Total	413	144.6	171.1
(ii) अनाज	(ii) Foodgrains	148	154.3	182.6
3. पेय तथा तम्बाकू	3. Liquor and Tobacco	25	133.2	134.1
4. ईंधन, बिजली, रोशनी तथा चिकनाई वाले पदार्थ	4. Fuel, Power, Light and Lubricants	61	124.1	134.5
5. औद्योगिक कच्चा माल	5. Industrial Raw materials	121	132.8	158.4
6. रासायनिक	6. Chemicals	7	125.9	144.1
7. मशीनरी तथा यातायात उपकरण	7. Machinery and Trans- port equipment	79	117.7	126.5
8. निर्मित पदार्थ	8. Manufactured Goods			
(i) जोड़	(i) Total	294	118.1	127.5
(ii) मध्यवर्ती पदार्थ	(ii) Intermediate Products	57	124.8	140.0
(iii) तैयार पदार्थ	(iii) Finished Products	237	116.5	124.4
ख-कृषि पदार्थ*	B—Agricultural Commodities*	332	141.7	166.6

टिप्पणी : - वार्षिक सूचकांक अप्रैल से मार्च 12 महीनों की औसत है।

Note — Annual indices are the average of twelve months from April to March.

*निकाली गई श्रृंखला

*Derived Series.

कीमते

PRICES

अखिल भारतीय सूचकांक

Wholesale Prices by Groups

(आधार Base 1961-62=100)

1967-68	1968-69	1969-70	1970-71	1971-72	1972-73	1973-74	1974-75	1975-76	1976-77
5	6	7	8	9	10	11	12	13	14
167.3	165.4	171.6	181.1	188.4	207.1	254.2	313.0	302.8	319.7
207.8	196.9	196.8	203.9	210.3	239.5	295.6	364.0	347.7	340.7
228.4	201.0	208.2	206.8	214.9	247.5	296.0	401.5	358.2	314.7
152.0	192.5	195.0	184.9	194.8	233.0	251.2	305.4	318.6	333.4
142.0	148.6	155.1	161.8	172.1	180.7	215.1	316.4	351.8	371.2
156.4	157.3	180.1	197.3	191.0	204.0	299.2	328.0	268.7	318.6
157.4	169.1	183.8	188.0	197.0	200.8	219.8	301.3	324.4	291.8
131.9	132.6	136.4	148.0	159.0	168.2	183.6	241.9	261.7	257.8
131.1	132.7	143.5	154.9	167.1	176.7	205.6	254.5	252.9	265.6
146.7	144.6	160.1	178.7	196.7	212.3	268.0	320.1	305.9	332.9
127.3	129.8	139.5	149.2	159.9	168.0	190.4	238.6	240.1	249.3
188.2	179.4	194.8	201.0	199.6	219.7	280.6	351.2	311.4	—

प्राप्ति स्थान : रिजर्व बैंक आफ इंडिया बुलेटिन।

Source :—Reserve Bank of India Bulletins.

कीमते
PRICES
थोक कीमतों के अखिल
All India Index Numbers of

संख्या No. 29.6

मास	Month	1975	1976	1977	1978
	1	2	3	4	5
जनवरी	January	176.9	166.4	178.8	184.4
फरवरी	February	176.0	164.8	182.7	181.5
मार्च	March	174.6	162.6	182.9	181.8
अप्रैल	April	175.4	166.2	184.1	181.2
मई	May	178.2	169.3	187.4	182.2
जून	June	177.8	171.5	188.3	184.7
जुलाई	July	176.0	177.6	188.7	186.8
अगस्त	August	177.6	178.5	188.4	186.9
सितम्बर	September	177.5	179.5	188.2	186.2
अक्तूबर	October	177.2	177.7	185.2	187.5
नवम्बर	November	173.5	176.8	184.4	187.5
दिसम्बर	December	169.1	177.3	185.5	184.8

टिप्पणी : - अगस्त 1987 के पश्चात के आंकड़े अनन्तिम हैं।

Note — Data for August 1987 onwards are provisional.

*जुलाई, 1989 से 1970-71 की सीरीज बन्द हो गई है।

*The 1970-71 Series discontinued w.e.f. July, 1989.

कीमते

PRICES

भारतीय सूचकांक

Wholesale Prices

(आधार Base 1970-71=100)

1979	1980	1981	1982	1983	1984	1985	1986	1987	1988	1989*
6	7	8	9	10	11	12	13	14	15	16
185.6	224.0	263.2	281.1	290.6	322.7	340.1	357.5	377.7	416.0	437.5
184.6	230.2	268.8	278.7	292.2	323.4	339.2	358.9	376.6	415.8	439.0
189.0	232.6	270.0	277.1	294.3	322.6	342.5	359.8	378.1	417.6	443.3
195.3	234.1	275.7	276.9	298.6	323.3	350.5	363.3	381.2	422.2	448.6
197.9	239.9	277.9	278.1	307.4	327.2	353.0	367.2	390.3	423.6	457.6
201.9	247.1	279.8	285.8	309.2	335.0	357.5	371.1	394.0	425.2	462.2
211.3	257.3	286.2	291.5	312.9	342.8	362.3	378.3	400.6	432.3	—
218.1	259.0	289.2	294.5	317.7	346.3	363.1	381.6	409.6	435.7	—
220.9	262.5	284.8	290.6	319.1	342.4	357.6	381.5	408.9	434.7	—
221.6	264.6	284.1	289.8	318.9	343.1	359.7	384.8	409.5	439.4	—
221.7	258.6	281.5	290.3	319.3	341.3	357.9	380.6	411.1	436.7	—
224.1	257.1	279.5	288.7	318.7	338.0	356.4	377.9	410.3	434.4	—

प्राप्ति स्थान : - अर्थ सलाहकार, उद्योग मंत्रालय, भारत सरकार, नई दिल्ली।

Source :—Economic Adviser, Ministry of Industry, Government of India, New Delhi.

कीमते

PRICES

थोक कीमतों के अखिल भारतीय सूचकांक
All India Index Numbers of Wholesale Prices

संख्या No. 29.7

(आधार Base 1981-82=100)

मास	Month	1989	1990	1991	1992	1993	1994	1995	1996
								(R)	(P)
		1	2	3	4	5	6	7	8
जनवरी	January	155.8	168.0	189.6	215.3	231.6	252.7	283.3	297.4
फरवरी	February	156.9	168.8	191.6	216.4	232.8	254.8	284.7	297.6
मार्च	March	156.6	170.1	191.7	217.7	233.1	257.6	284.9	298.7
अप्रैल	April	158.4	172.8	192.8	219.4	234.6	262.3	288.4	301.4
मई	May	160.3	174.3	194.8	221.6	237.0	265.4	291.6	304.1
जून	June	161.6	176.9	198.4	224.1	239.8	268.7	292.6	306.1
जुलाई	July	163.6	179.3	202.8	226.6	243.1	271.3	294.2	311.8
अगस्त	August	166.7	180.2	209.2	228.8	247.0	272.1	296.1	314.4
सितम्बर	September	168.3	180.9	210.4	230.7	250.9	273.2	297.4	316.4
अक्टूबर	October	168.3	183.3	210.2	232.4	252.2	274.7	297.9	317.5
नवम्बर	November	167.5	185.1	212.4	231.7	251.6	276.2	299.4	319.0
दिसम्बर	December	166.6	186.6	213.2	231.4	251.7	279.9	297.7	329.1
औसत	Average	162.5	177.2	201.4	224.7	242.1	267.4	292.4	309.5

R—संशोधित

प्राप्ति स्थान : अर्थ सलाहकार, उद्योग मंत्रालय, भारत सरकार, नई दिल्ली।

R—Revised

Source :—Economic Adviser, Ministry of Industry, Government of India, New Delhi.

P—अनन्तिम

P—Provisional

कीमते
PRICES

भारत में श्रमिक वर्ग का उपभोक्ता कीमत सूचकांक
Consumer Price Index Numbers for Working Class in India

संख्या No. 29.8

(आधार Base 1949=100)

वर्ष Year	अखिल भारत सूचकांक All India Index Numbers
1	2
1966-67	191
1967-68	213
1968-69	212
1969-70	215
1970-71	226
1971-72	233
1972-73	251
1973-74	304
1974-75	386
1975-76	380
1976-77	366
1977-78	394
1978-79	403
1979-80	437
1980-81	487
1981-82	548
1982-83	590
1983-84	665
1984-85	708
1985-86	753
1986-87	820
1987-88	894

प्राप्ति स्थान : - श्रम ब्यूरो, शिमला।
Source :—Labour Bureau, Shimla.

औद्योगिक श्रमिकों का उपभोक्ता कीमत सूचकांक
Consumer Price Index Numbers for the industrial Workers

संख्या No. 29.9

केन्द्र	Centre	1970-71	1975-76	1977-78	1978-79
	1	2	3	4	5
अखिल भारत*	All India*	186	313	324	331
अहमदाबाद	Ahmedabad	176	293	310	323
अलवाई	Alwaye	198	358	319	335
आसनसोल	Asansol	189	317	338	342
बंगलौर	Banglore	186	332	342	339
भावनगर	Bhavnagar	186	315	325	340
बम्बई	Bombay	182	300	318	325
कलकत्ता	Calcutta	182	287	320	331
देहली	Delhi	199	333	358	368
डिगबोई	Digboi	189	317	336	339
ग्वालियर	Gwalior	191	324	343	350
हावड़ा	Hawrah	186	290	313	319
हैदराबाद	Hyderabad	189	316	337	341
जमशेदपुर	Jamshedpur	183	293	316	322
मुंबीर	Monghyr	205	325	345	348
मुंडाकाम	Munda Kayam	197	346	302	313
नागपुर	Nagpur	187	326	315	325
सहारनपुर	Saharanpur	186	313	335	345
शोलापुर	Sholapur	185	342	326	343

* 50 केन्द्रों की सूचना पर आधारित।

* Based on indices of 50 Centres.

@ अप्रैल, 1988 से सितम्बर 1988 तक 6 महीनों की औसत।

@ Average of six months from April, 1988 to September, 1988.

कीमते

PRICES

(अखिल भारत तथा चुने हुए केन्द्र)

(All India and Selected Centres)

(आधार Base 1960=100)

1979-80	1980-81	1981-82	1982-83	1983-84	1984-85	1985-86	1986-87	1987-88	1988-89@
6	7	8	9	10	11	12	13	14	15
360	401	451	486	547	582	620	674	735	786
348	376	441	487	544	570	599	657	724	763
367	407	401	497	589	634	664	730	766	804
370	411	453	486	529	572	616	657	709	752
376	434	506	535	605	642	682	736	809	871
370	407	456	491	556	579	653	729	786	805
359	400	460	502	564	609	654	717	791	856
351	382	414	447	511	576	610	671	714	783
389	426	472	508	551	597	648	707	787	852
367	414	445	475	528	588	615	659	716	784
372	427	474	506	545	581	628	670	726	779
339	370	398	434	489	531	570	626	654	702
368	406	465	489	545	588	624	690	751	816
349	383	426	459	513	528	580	639	679	742
382	430	480	528	576	581	621	676	754	839
338	396	455	467	556	591	603	664	728	748
354	398	469	507	558	601	632	673	725	802
363	409	456	499	543	574	623	661	714	768
372	411	499	515	579	612	647	697	747	789

प्राप्ति स्थान : रिजर्व बैंक आफ इंडिया बुलेटिन।

Source :—Reserve Bank of India Bulletins.

कीमते
PRICES

औद्योगिक श्रमिकों का उपभोक्ता कीमत सूचकांक (अखिल भारत तथा चुने हुए केन्द्र)
Consumer Price Index Numbers for the Industrial Workers (All India and Selected Centres)

संख्या No. 29.10

(आधार Base 1982=100)

केन्द्र	Centre	1988-89@	1989-90	1990-91	1991-92	1992-93	1993-94	1994-95	1995-96
	1	2	3	4	5	6	7	8	9
अखिल भारत*	All India*	166	173	193	219	240	258	284	313
अहमदाबाद	Ahmedabad	163	171	196	225	242	257	285	309
अलवाई	Alwaye	163	165	176	202	226	249	283	320
आसनसोल	Asansol	164	170	189	212	225	243	266	290
बंगलौर	Banglore	159	166	183	211	235	253	280	310
भावनगर	Bhavnagar	162	175	198	227	244	268	300	325
बम्बई	Bombay	171	179	201	234	260	279	314	346
कलकत्ता	Calcutta	172	178	203	223	241	263	286	319
देहली	Delhi	177	182	201	225	253	278	306	331
हावड़ा	Hawrah	177	181	212	237	255	276	299	329
हैदराबाद	Hyderabad	162	167	182	210	229	241	264	290
जमशेदपुर	Jamshedpur	162	166	187	210	229	244	264	290
मुंगेर	Monghyr	165	170	189	219	234	249	271	293
मुंडाकाम	Munda Kayam	168	171	184	211	235	253	287	324
नागपुर	Nagpur	169	178	201	230	257	273	296	320
सहारनपुर	Saharanpur	162	170	195	216	234	251	276	293
शोलापुर	Sholapur	173	180	197	234	263	269	296	337

* 70 केन्द्रों की सूचना पर आधारित।

प्राप्ति स्थान : रिजर्व बैंक आफ इंडिया बुलेटिन।

* Based on indices of 70 Centres.

Source :—Reserve Bank of India Bulletins.

@ अक्टूबर, 1988 से मार्च, 1989 तक 6 महीनों की औसत।

@ Average of six months from October, 1988 to March, 1989.

कीमते
PRICES

यमुनानगर में श्रमिक वर्ग का उपभोक्ता कीमत सूचकांक
Consumer Price Index Numbers of Working Class at Yamunanagar

संख्या No. 29.11

(आधार Base 1960=100)

वर्ष Year	सामान्य General
1	2
1965	134
1966	153
1967	186
1968	185
1969	190
1970	193
1971	199
1972	212
1973	243
1974	314
1975	326
1976	313
1977	344
1978	358
1979	373
1980	420
1981	470
1982	505
1983	543
1984	572
1985	610
1986	655
1987	731
1988*	811

प्राप्ति स्थान : - श्रम ब्यूरो, भारत सरकार, शिमला।

Source :—Labour Bureau Government of India, Shimla.

* जनवरी, 1988 से सितम्बर, 1988 तक की औसत।

* Average from January, 1988 to September, 1988.

कीमते
PRICES

यमुनानगर तथा फरीदाबाद में श्रमिक वर्ग का उपभोक्ता कीमत सूचकांक
Consumer Price Index Numbers of Working Class at Yamunanagar and Faridabad

संख्या No. 29.12

(आधार Base 1982=100)

वर्ष/मास Year/Month	यमुनानगर Yamunanagar	फरीदाबाद Faridabad
1	2	3
1988*	159	164
1989	162	164
1990	176	179
1991	201	201
1992	218	224
1993	235	245
1994	259	268
1995	293	295
1996	315	326
जनवरी January	286	304
फरवरी February	290	307
मार्च March	301	312
अप्रैल April	310	311
मई May	310	314
जून June	308	319
जुलाई July	314	331
अगस्त August	322	337
सितम्बर September	331	345
अक्टूबर October	332	345
नवम्बर November	337	343
दिसम्बर December	334	347

प्राप्ति स्थान :— श्रम ब्यूरो, भारत सरकार, शिमला।

Source :—Labour Bureau, Government of India, Shimla.

* अक्टूबर, 1988 से दिसम्बर, 1988 तक की औसत।

* Average from October, 1988 to December, 1988.

कीमते
PRICES

हरियाणा में महत्वपूर्ण केन्द्रों के लिये श्रमिक वर्ग उपभोक्ता कीमत सूचकांक (पुरानी श्रेणी)

Consumer Price Index Numbers of Working Class for Important Centres of Haryana (old Series)

संख्या No. 29.13

(आधार Base 1950-51=100)

केन्द्र	Centre	खाद्य/Food				सामान्य/General			
		1956- 57	1960- 61	1965- 66	1966- 67	1956- 57	1960- 61	1965- 66	1966- 67
	1	2	3	4	5	6	7	8	9
भिवानी	Bhiwani	101	109	152	199	105	123	163	199
रिवाड़ी	Rewari	104	126	167	214	104	125	165	199
पानीपत	Panipat	92	103	141	186	97	113	148	181
अम्बाला छावनी	Ambala Cantt.	98	108	156	200	100	114	161	194
सुरजपुर*	Surajpur*	115	135	183	227	112	128	170	212

* आधार 1955-56=100

प्राप्ति स्थान : अर्थ तथा सांख्यिकीय संगठन, हरियाणा।

* Base : 1955-56=100

Source :—Economic and Statistical Organisation, Haryana.

कीमते

PRICES

हरियाणा के महत्वपूर्ण केन्द्रों के लिये श्रमिक वर्ग उपभोक्ता कीमत सूचकांक

Consumer Price Index Numbers of Working Class for Important Centres of Haryana

संख्या No. 29.14

(आधार Base 1966=100)

वर्ष/मास	Year/Month	भिवानी		फरीदाबाद		सोनीपत		सूरजपुर-पिंजौर	
		Bhiwani		Faridabad		Sonipat		Surajpur-Pinjore	
		खाद्य	सामान्य	खाद्य	सामान्य	खाद्य	सामान्य	खाद्य	सामान्य
1	2	3	4	5	6	7	8	9	
	1967*	131	122	128	120	129	121	132	120
	1968	125	120	129	121	123	120	130	120
	1969	116	123	128	122	123	121	129	122
	1970	130	129	132	128	128	126	131	135
	1971	129	133	131	134	126	128	133	141
	1972	140	141	144	145	140	139	144	149
	1973	161	158	166	164	161	158	158	162
	1974	208	200	212	206	212	201	203	207
1975	1975**	216	212	222	217	218	209	216	224
जनवरी	January	222	215	230	219	226	213	221	223
फरवरी	February	217	213	223	217	220	210	215	224
मार्च	March	214	210	223	218	213	206	216	224
अप्रैल	April	210	209	222	217	220	211	217	225
मई	May	214	211	218	215	214	208	214	223
जून	June	221	215	217	214	216	208	214	229

प्राप्ति स्थान : अर्थ तथा सांख्यिकीय संगठन, हरियाणा।

Source :—Economic and Statistical Organisation, Haryana.

* मास जून से दिसम्बर, 1967 तक की औसत।

* Average from June to December, 1967.

** मास जनवरी से जून, 1975 तक की औसत।

** Average from January to June, 1975.

कीमतें
PRICES

हरियाणा में श्रमिक वर्ग उपभोक्ता कीमत सूचकांक
Consumer Price Index Numbers for Working Class in Haryana

संख्या No. 29.15

(आधार Base 1972-73=100)

वर्ष Year	हरियाणा राज्य Haryana State		भिवानी Bhiwani		फरीदाबाद Faridabad		सोनीपत Sonipat		सूरजपुर-पिंजौर Surajpur-Pinjore		हिसार Hisar	
	खाद्य*	सामान्य	खाद्य	सामान्य	खाद्य	सामान्य	खाद्य	सामान्य	खाद्य	सामान्य	खाद्य	सामान्य
	Food*	General	Food	General	Food	General	Food	General	Food	General	Food	General
1	2	3	4	5	6	7	8	9	10	11	12	13
1976	—	135	125	129	136	135	133	134	138	141	128	129
1977	—	146	139	140	149	146	148	147	150	146	151	142
1978	—	151	143	145	153	151	154	153	153	156	147	144
1979	—	159	147	150	159	160	160	160	160	164	152	152
1980	—	175	166	166	172	174	174	176	181	182	175	171
1981	—	196	192	191	198	195	199	199	201	200	196	191
1982	—	208	208	204	215	210	211	211	214	211	206	203
1983	—	221	217	213	225	220	223	224	229	228	219	215
1984	—	238	230	233	333	235	237	239	247	246	231	228
1985	—	255	244	249	244	250	246	254	271	269	241	241
1986	—	275	264	265	275	274	269	275	292	289	265	258
1987	—	297	280	281	323	308	294	295	311	305	292	280
1988	—	324	322	311	348	332	329	325	348	332	330	306

प्राप्ति स्थान : अर्थ तथा सांख्यिकीय संगठन, हरियाणा।

Source :—Economic and Statistical Organisation, Haryana.

* हरियाणा राज्य के लिए, खाद्य का सूचकांक तैयार नहीं किया जाता है।

* Indices for food group of Haryana State are not compiled.

कीमते

PRICES

हरियाणा में श्रमिक वर्ग

Consumer Price Index Numbers

संख्या No. 29.16

वर्ष/मास Year/Month	हरियाणा राज्य Haryana State		भिवानी Bhiwani	
	खाद्य* Food*	सामान्य General	खाद्य Food	सामान्य General
	2	3	4	5
1989	—	159	152	149
1990	--	176	169	167
1991	--	201	200	194
1992	--	222	223	216
1993	—	239	236	230
1994	--	260	260	249
1995	—	280	283	268
1996	—	301	302	285
जनवरी January	—	281	277	266
फरवरी February	—	282	278	267
मार्च March	—	284	280	269
अप्रैल April	—	289	290	274
मई May	—	292	285	273
जून June	—	295	292	277
जुलाई July	—	303	299	283
अगस्त August	—	309	309	290
सितम्बर September	—	314	321	297
अक्टूबर October	—	318	330	305
नवम्बर November	—	322	329	308
दिसम्बर December	—	322	328	307

* हरियाणा राज्य के लिए खाद्य का सूचकांक तैयार नहीं किया जाता है।

* Indices for food group of Haryana State are not compiled. .

कीमते

PRICES.

उपभोक्ता कीमत सूचकांक

for Working Class in Haryana

(आधार Base 1982=100)

हिसार Hisar		सोनीपत Sonipat		सूरजपुर-पिंजौर S Surajpur-Pinjore		बहादुरगढ़ Bahadurgarh		पानीपत Panipat	
खाद्य Food	सामान्य General	खाद्य Food	सामान्य General	खाद्य Food	सामान्य General	खाद्य Food	सामान्य General	खाद्य Food	सामान्य General
6	7	8	9	100	11	12	13	14	15
158	152	166	159	1744	161	167	166	166	166
176	167	185	175	1991	176	188	183	181	182
209	192	218	203	2221	203	213	205	209	208
230	211	241	225	2422	225	233	224	231	230
243	226	259	243	2600	241	255	241	254	251
266	246	280	260	2888	264	277	260	281	273
287	263	302	276	3233	287	304	282	308	294
310	282	326	297	3466	307	334	308	327	317
287	265	296	277	3155	288	297	284	303	298
288	267	295	277	3166	289	297	285	302	298
289	268	300	279	3200	292	302	288	305	300
295	271	308	284	3288	296	313	293	313	305
295	272	311	287	3344	300	315	296	315	309
296	273	319	292	3355	302	325	301	320	313
307	281	328	298	3533	311	340	311	331	320
321	289	337	304	3633	316	351	318	335	324
328	293	349	310	3711	320	363	325	346	330
328	296	352	314	3722	323	370	331	348	334
343	304	357	318	3744	325	372	334	353	337
339	303	357	318	3711	326	367	332	353	338

प्राप्ति स्थान : अर्थ तथा सांख्यिकीय संगठन, हरियाणा।

Source :—Economic and Statistical Organisation, Haryana.

कीमतें
PRICES

हरियाणा में 21 महत्वपूर्ण कृषि पदार्थों का थोक कीमत सूचकांक

Index Numbers of Wholesale Prices of 21 Important Agricultural Commodities in Haryana

संख्या No. 29.17

(आधार वर्ष 1960-61=100)
(Base 1960-61=100)

वर्ष Year	सामान्य General
1	2
1970-71	202
1971-72	219
1972-73	277
1973-74	348
1974-75	424
1975-76	368
1976-77	304
1977-78	361
1978-79	361
1979-80	404
1980-81	606
1981-82	595
1982-83	523
1983-84	552
1984-85*	682

प्राप्ति स्थान :— अर्थ तथा सांख्यिकीय संगठन, हरियाणा।

Source :—Economic and Statistical Organisation, Haryana.

* अप्रैल, 1984 से फरवरी, 1985 के ग्यारह महीनों की औसत।

* Average of eleven months from April, 1984 to February, 1985.

नोट :—1984-85 में एक नई श्रृंखला आधार वर्ष 1980-81 शुरू की गई थी।

Note :—A new series with 1980-81 as base year was started in 1984-85.

कीमते
PRICES

हरियाणा में 20 महत्वपूर्ण कृषि पदार्थों का थोक कीमत सूचकांक
Index Numbers of Wholesale Prices of 20 Important Agricultural commodities in Haryana

संख्या No. 29.18

(आधार वर्ष Base 1980-81=100)

वर्ष/मास Year/Month	सामान्य General
1	2
1984-85	120.8
1985-86	125.6
1986-87	126.3
1987-88	152.4
1988-89	167.4
1989-90	165.1
1990-91	192.7
1991-92	237.5
1992-93	241.2
1993-94	282.5
1994-95	313.9
1995-96	318.0
1995	
जुलाई July	321.9
अगस्त August	324.8
सितम्बर September	325.7
अक्टूबर October	319.9
नवम्बर November	320.0
दिसम्बर December	322.7
1996	
जनवरी January	306.1
फरवरी February	310.2
मार्च March	311.3
अप्रैल April	311.8
मई May	313.8
जून June	328.2

प्राप्ति स्थान : - अर्थ तथा सांख्यिकीय संगठन, हरियाणा।

Source :—Economic and Statistical Organisation, Haryana.

कीमतें
PRICES

पंजाब और हरियाणा राज्यों* में कृषि मजदूरों के लिए उपभोक्ता कीमत सूचकांक
Consumer Price Index Numbers for Agricultural labourers in Punjab and Haryana States*

संख्या No. 29.19

(आधार Base 1960-61=100)

वर्ष/मास Year/Month	खाद्य Food	सामान्य General
1	2	3
1970	217	196
1971	212	195
1972	240	220
1973	268	243
1974	347	312
1975	362	329
1976	316	296
1977	351	325
1978	356	332
1979	377	349
1980	451	409
1982	512	469
1983	539	495
1984	590	538
1985	646	587
1986	664	605
1987	693	634
1988	820	740
1989	915	819
1990	949	860
1991	1,105	993
1992	1,201	1,088
1993	1,317	1,197
1994	1,533	1,382
1995	1553**	1435**
जनवरी January	1,556	1,425
फरवरी February	1,541	1,417
मार्च March	1,518	1,401
अप्रैल April	1,504	1,395
मई May	1,511	1,402
जून June	1,545	1,430
जुलाई July	1,563	1,450
अगस्त August	1,590	1,471
सितम्बर September	1,609	1,486
अक्टूबर October	1,591	1,475
नवम्बर November
दिसम्बर December

* दिल्ली और हिमाचल प्रदेश सहित।

* Including Delhi and Himachal Pradesh.

** जनवरी से अक्टूबर, 1995 की दस महीनों की औसत।

** Average of ten months from January, 1995 to October, 1995.

प्राप्ति स्थान :— श्रम, ब्यूरो, भारत सरकार, शिमला।

Source :—Labour Bureau, Govt. of India, Shimla.

कीमते
PRICES

हरियाणा राज्य में कृषि तथा ग्रामीण मजदूरों के लिए उपभोक्ता कीमत सूचकांक
Consumer price Index Numbers for Agricultural and Rural Labourers in Haryana

संख्या No. 29.20

(आधार Base 1986-87=100)

वर्ष/मास Year/Month	कृषि श्रमिक (Agri. Labourers)		ग्रामीण श्रमिक (Rural Labourers)	
	खाद्य Food	सामान्य General	खाद्य Food	सामान्य General
1	2	3	4	5
1996	—	—	—	—
जनवरी January	232	232	233	233
फरवरी February	233	232	234	234
मार्च March	238	235	238	237
अप्रैल April	239	236	240	238
मई May	239	236	240	238
जून June	246	240	246	242
जुलाई July	257	248	257	250
अगस्त August	264	255	265	257
सितम्बर September	272	260	272	261
अक्टूबर October	276	264	276	265
नवम्बर November	275	263	275	265
दिसम्बर December	—	—	—	—

प्राप्ति स्थान :—श्रम ब्यूरो, भारत सरकार, शिमला।

Source :—Labour Bureau, Government of India, Shimla.

कीमते
PRICES

हरियाणा में चुनी हुई वस्तुओं का ग्रामीण उपभोक्ता मूल्य सूचकांक
Consumer Price Index Numbers for selected Commodities for Rural Consumers in Haryana

संख्या No. 29.21

(आधार Base 1988-89=100)

वर्ष/मास Year/Month	खाद्य Food	सामान्य General
1	2	3
1991-92	145	143
1992-93	160	158
1993-94	170	169
1993		
जुलाई July	164	162
अगस्त August	167	164
सितम्बर September	170	167
अक्टूबर October	170	167
नवम्बर November	168	167
दिसम्बर December	168	167
1994		
जनवरी January	168	168
फरवरी February	170	169
मार्च March	171	170
अप्रैल April	171	171
मई May	175	174
जून June	181	179

प्राप्ति स्थान :- अर्थ तथा सांख्यिकीय संगठन, हरियाणा

Source :- Economic and Statistical Organisation, Haryana

शहरी गैर-मजदूरों का उपभोक्ता कीमत सूचकांक

CONSUMER PRICE INDEX NUMBERS FOR URBAN NON-MANUAL EMPLOYEES

संख्या No. 29.22

केन्द्र	Centre	1969-70	1970-71	1971-72	1972-73	1973-74	1974-75
	1	2	3	4	5	6	7
अखिल भारत*	All India*	167	174	180	192	221	270
बम्बई	Bombay	162	168	172	183	204	241
दिल्ली-नई दिल्ली	Delhi-New Delhi	168	174	180	190	217	262
कलकत्ता	Calcutta	162	170	174	180	204	238
मद्रास	Madras	161	175	188	203	231	291
हैदराबाद — सिकंदराबाद	Hyderabad— Secundrabad	167	174	180	195	223	270
बंगलौर	Banglore	164	172	180	194	228	272
लखनऊ	Lucknow	161	166	174	185	215	265
अहमदाबाद	Ahmedabad	168	171	174	188	222	271
जयपुर	Jaipur	176	183	188	205	244	308
पटना	Patna	180	191	190	199	229	286
श्रीनगर	Srinagar	174	184	191	200	215	262
त्रिवेन्द्रम	Trivandrum	172	178	184	198	231	280
कटक-भुवनेश्वर	Cuttack-Bhubaneshwar	169	176	184	196	221	266
भोपाल	Bhopal	170	180	188	204	238	295
चण्डीगढ़	Chandigarh	171	178	183	194	217	265
शीलॉंग	Shillong	164	166	175	183	208	257

** अप्रैल, 1987 से अक्टूबर, 1987 तक 7 महीनों की औसत।

** Average of seven months from April, 1987 to October, 1987.

* 45 नगरों तथा कस्बों के सूचकांकों पर आधारित।

* Based on indices of 45 cities and towns.

कीमते

PRICES

कीमत सूचकांक

Non-Manual Employees

(आधार Base 1960=100)

1975- 76	1976- 77	1977- 78	1978- 79	1979- 80	1980- 81	1981 82	1982- 83	1983- 84	1984- 85	1985- 86	1986- 87	1987- 88**
8	9	10	11	12	13	14	15	16	17	18	19	20
277	277	296	306	330	369	413	446	492	532	568	613	656
246	255	269	285	315	347	393	440	493	538	568	612	666
273	274	291	303	321	352	395	428	468	508	551	597	645
243	251	265	279	297	331	367	384	418	451	481	530	562
306	294	311	321	350	390	439	470	531	577	611	671	736
283	282	305	318	346	388	439	469	505	551	589	644	690
284	286	306	309	343	381	428	457	504	546	583	640	692
270	274	297	305	331	360	399	438	484	519	555	597	640
272	262	291	298	320	351	399	424	475	512	553	597	639
311	312	334	338	361	407	459	496	536	571	618	685	745
284	282	299	308	329	362	400	459	513	567	605	648	693
280	300	319	344	365	407	447	464	499	542	597	642	688
297	301	309	319	349	406	468	498	561	613	637	698	749
270	272	290	301	329	362	398	451	503	523	566	620	664
296	295	318	319	340	388	443	475	521	563	609	651	671
278	284	299	308	327	364	406	434	469	505	533	568	614
274	268	284	296	322	363	397	460	510	546	630	676	687

प्राप्ति स्थान : केन्द्रीय सांख्यिकीय संगठन।

Source :—Central Statistical Organisation.

कीमते
PRICES

शहरी गैर-मजदूरों का उपभोक्ता कीमत सूचकांक
Consumer Price Index Numbers for Urban Non-Manual Employees

संख्या No. 29.23

(आधार Base 1984-85=100)

केन्द्र	Centre	1987-88@	1988-89	1989-90	1990-91	1991-92	1992-93	1993-94	1994-95
	1	2	3	4	5	6	7	8	9
अखिल भारत*	All India*	128	136	145	161	183	202	216	237
मुम्बई	Mombai	122	130	139	154	180	204	219	239
देहली	Delhi	126	135	143	156	177	196	211	229
कलकत्ता	Calcutta	126	135	146	164	181	198	212	229
मद्रास	Madras	135	141	152	168	189	212	232	259
हैदराबाद	Hyderabad	131	138	150	164	186	206	221	242
बैंगलोर	Bangalore	127	137	147	161	182	202	216	236
लखनऊ	Lucknow	129	133	139	158	181	195	206	225
अहमदाबाद	Ahmedabad	127	130	137	153	173	189	197	219
जयपुर	Jaipur	130	139	148	165	187	201	221	243
पटना	Patna	129	133	142	167	195	212	228	240
श्रीनगर	Srinagar	132	138	146	150	150	150	150	150
त्रिवेन्द्रम	Trivandrum	122	129	141	152	171	190	206	226
कटक-भुवनेश्वर	Cuttack-Bhubaneswar	129	132	139	154	178	196	209	226
भोपाल	Bhopal	128	140	151	166	191	216	229	240
चण्डीगढ़	Chandigarh	131	142	156	176	199	219	236	261
शिलोंग	Shillong	138	147	157	179	199	218	234	250

@ नवम्बर, 1987 से मार्च, 1988 तक 5 महीनों की औसत।

प्राप्ति स्थान : केन्द्रीय सांख्यिकीय संगठन।

@ Average of five months from November, 1987 to March, 1988.

Source :—Central Statistical Organisation..

* 59 नगरों तथा कस्बों के सूचकांकों पर आधारित।

* Based on indices of 59 cities and towns.

कीमते
PRICES

हरियाणा में वस्तुवार अधिप्राप्ति कीमते
Commoditywise Procurement Prices in Haryana

संख्या No. 29.24

(रुपये प्रति क्विंटल)
(Rs. per Quintal)

वर्ष/जिला	Year/District	धान			गेहूं		मक्की
		Common	Fine	Superfine	Grade I	Grade II	
	1	2	3	4	5	6	7
	1980-81	105	109	113	117	115	105
	1981-82	115	119	123	130	128	116
	1982-83	122	126	130	142	140	118
	1983-84	132	136	140	151	149	124
	1984-85	137	141	145	152	150	130
	1985-86	142	146	150	157	—	130
	1990-91	205	215	225	215	215	180
	1992-93	270	280	290	280	280	245
	1993-94	310	330	350	330	330	265
	1994-95	340	360	380	350	350	290
1995-96	1995-96	360	375	395	360	360	310
अम्बाला	Ambala	360	375	395	360	360	310
यमुनानगर	Yamunanagar	360	375	395	360	360	310
कुरुक्षेत्र	Kurukshetra	360	375	395	360	360	310
कैथल	Kaithal	360	375	395	360	360	310
करनाल	Karnal	360	375	395	360	360	310
पानीपत	Panipat	360	375	395	360	360	310
सोनीपत	Sonipat	360	375	395	360	360	310
रोहतक	Rohtak	360	375	395	360	360	310
फरीदाबाद	Faridabad	360	375	395	360	360	310
गुड़गांव	Gurgaon	360	375	395	360	360	310
रिवाड़ी	Rewari	360	375	395	360	360	310
महेन्द्रगढ़	Mahendragarh	360	375	395	360	360	310
भिवानी	Bhiwani	360	375	395	360	360	310
जीन्द	Jind	360	375	395	360	360	310
हिसार	Hisar	360	375	395	360	360	310
सिरसा	Sirsa	360	375	395	360	360	310

प्राप्ति स्थान : — खाद्य एवं पूर्ति विभाग, हरियाणा।

Source : — Food and Supplies Department, Haryana.

खण्ड XXX**हरियाणा की योजना**

इस अनुभाग में मुख्य-विकास के शीर्ष के अनुसार हरियाणा की पंच-वर्षीय योजनाओं का परिव्यय तथा व्यय दिया गया है।

सारणी 30.1—पंच-वर्षीय/वार्षिक योजना के अन्तर्गत परिव्यय तथा व्यय को सूचित करती है।

सारणी 30.2—हरियाणा में विकेन्द्रीकृत योजना के अन्तर्गत जारी की गई राशि को दर्शाती है।

SECTION XXX**PLAN OF HARYANA**

This section contains Major Headwise outlay and expenditure under Five Year Plans in Haryana.

Table 30.1—Shows the outlay and expenditure under Five Year/Annual Plans.

Table 30.2—Shows funds released under decentralised planning in Haryana.

हरियाणा की
PLAN OF
पंच-वर्षीय/वार्षिक योजनाओं के
Outlay and Expenditure under

संख्या No. 30.1 (जारी Contd.)

		चतुर्थ पंच-वर्षीय योजना Fourth Five-Year Plan 1969-74	
विकास का मुख्य शीर्ष	Major-Head of Development	व्यय Expenditure	कुल व्यय से प्रतिशतता Percentage to total expenditure
1	1	2	3
1. कृषि तथा सहायक सेवाएं	Agriculture and Allied Activities	2633	7.35
2. ग्रामीण विकास	Rural Development	149	0.42
3. विशेष क्षेत्रीय प्रोग्राम	Special Area Programme	—	—
4. सिंचाई तथा बाढ़ नियन्त्रण	Irrigation & Flood Control	13418	37.45
5. उर्जा	Energy	8753	24.43
6. उद्योग तथा खनिज	Industry & Minerals	549	1.53
7. परिवहन	Transport	5198	14.51
8. विज्ञान, प्रौद्योगिकी तथा पर्यावरण	Science, Technology and Environment	—	—
9. सामान्य आर्थिक सेवाएं	General Economic Services	206	0.58
10. विकेन्द्रीकृत योजना	Decentralised Planning	—	—
11. सामाजिक सेवाएं	Social Services	4877	13.61
12. सामान्य सेवाएं	General Services	43	0.12
कुल जोड़	Grand Total	35826	100.00

योजना

HARYANA

अन्तर्गत परिव्यय तथा व्यय

Five-Year/Annual Plans

(रुपये लाखों में)

(Rs. in lakh)

पांचवीं पंच-वर्षीय योजना Fifth Five-Year Plan		वार्षिक योजना Annual Plan		छठी पंच-वर्षीय योजना Sixth Five-Year Plan		सातवीं पंच-वर्षीय योजना Seventh Five-Year Plan	
1974-79		1979-80		1980-85		1985-90	
व्यय Expenditure	कुल व्यय से प्रतिशतता Percentage to total expenditure	व्यय Expenditure	कुल व्यय से प्रतिशतता Percentage to total expenditure	व्यय Expenditure	कुल व्यय से प्रतिशतता Percentage to total expenditure	व्यय Expenditure	कुल व्यय से प्रतिशतता Percentage to total expenditure
4	5	6	7	8	9	10	11
4496	6.64	1450	7.14	15753	9.88	23929	9.53
1013	1.50	426	2.10	4707	2.95	7148	2.85
—	—	—	—	855	0.54	1083	0.43
20338	30.02	7336	36.15	44168	27.68	64820	25.82
26001	38.39	5640	27.79	49162	30.81	63903	25.45
944	1.39	341	1.68	3126	1.96	4815	1.92
5682	8.39	2071	10.20	12418	7.78	15017	5.98
—	—	—	—	36	0.02	360	0.14
391	0.58	83	0.41	973	0.61	837	0.33
—	—	—	—	—	—	1649	0.66
8167	12.06	2815	13.87	27141	17.01	65559	26.11
702	1.03	133	0.66	1208	0.76	1944	0.78
67734	100.00	20295	100.00	159547	100.00	251064	100.00

हरियाणा की
PLAN OF
पंच-वर्षीय/वार्षिक योजनाओं के
Outlay and Expenditure under

संख्या No. 30.1 (जारी Contd.)

		वार्षिक योजना Annual Plan			
		1990-91		1991-92	
विकास का मुख्य शीर्ष	Major-Head of Development	व्यय Expendi- ture	कुल व्यय से प्रतिशतता Percentage to total expenditure	व्यय Expendi- ture	कुल व्यय से प्रतिशतता Percentage to total expenditure
1	1	12	13	14	15
1. कृषि तथा सहायक सेवाएं	Agriculture and Allied Activities	6542	10.64	6334	9.06
2. ग्रामीण विकास	Rural Development	1650	2.68	1635	2.34
3. विशेष क्षेत्रीय प्रोग्राम	Special Area Programme	234	0.38	302	0.43
4. सिंचाई तथा बाढ़ नियन्त्रण	Irrigation & Flood Control	10805	17.57	12321	17.62
5. उर्जा	Energy	15593	25.35	18297	26.16
6. उद्योग तथा खनिज	Industry & Minerals	1704	2.77	1830	2.61
7. परिवहन	Transport	3718	6.05	5094	7.28
8. विज्ञान, प्रौद्योगिकी तथा पर्यावरण	Science, Technology & Environment	187	0.30	112	0.16
9. सामान्य आर्थिक सेवाएं	General Economic Services	200	0.32	249	0.36
10. विकेंद्रीकृत योजना	Decentralised Planning	484	0.79	1469	2.10
11. सामाजिक सेवाएं	Social Services	20007	32.53	21501	30.74
12. सामान्य सेवाएं	General Services	378	0.62	795	1.14
कुल जोड़	Grand Total	61502	100.00	69939	100.00

योजना

HARYANA

अन्तर्गत परिव्यय तथा व्यय

Five-Year/Annual Plans

(रुपये लाखों में)

(Rs. in lakh)

आठवीं पंच-वर्षीय योजना Eighth Five Year Plan				वार्षिक योजना Annual Plan			
1992-97		1992-93		1993-94		1994-95	
अनुमोदित परिव्यय	कुल अनुमोदित परि- व्यय से प्रतिशतता	व्यय	कुल व्यय से प्रतिशतता	व्यय	कुल व्यय से प्रतिशतता	व्यय	कुल व्यय से प्रतिशतता
Approved outlay	Percentage to total Approved outlay	Expen- diture	Percentage to total expenditure	Expen- diture	Percentage to total expenditure	Expen- diture	Percentage to total expenditure
16	17	18	19	20	21	22	23
40549	7.11	7044	9.42	7469	9.26	7836	8.00
12653	2.22	1664	2.22	1899	2.35	2626	2.68
2000	0.35	287	0.38	426	0.53	666	0.68
67889	11.91	12679	16.95	14299	17.72	12598	12.86
170384	29.89	18504	24.74	22197	27.51	27335	27.90
22052	3.87	2442	3.26	2273	2.82	2215	2.26
39138	6.87	5320	7.11	5624	6.97	5676	5.79
1262	0.22	95	0.13	126	0.16	124	0.13
1101	0.19	165	0.22	246	0.30	247	0.25
12415	2.18	950	1.27	750	0.93	1219	1.25
197257	34.61	25085	33.53	24715	30.63	36789	37.55
3300	0.58	576	0.77	665	0.82	640	0.65
570000	100.00	74811	100.00	80689	100.00	97971	100.00

हरियाणा की योजना
PLAN OF HARYANA

पंच-वर्षीय/वार्षिक योजनाओं के अन्तर्गत परिव्यय तथा व्यय
Outlay and Expenditure under Five-Year/Annual Plans

संख्या No. 30.1 (समाप्त Concl'd.)

(रुपये लाखों में)
(Rs. in lakh)

विकास का मुख्य शीर्ष	Major-Head of Development	वार्षिक योजना Annual Plan					
		1995-96		1996-97		1997-98	
		व्यय	कुल व्यय से प्रतिशतता	परिव्यय	कुल परिव्यय से प्रतिशतता	परिव्यय	कुल परिव्यय से प्रतिशतता
1	24	25	26	27	28	29	
		Expenditure	Percentage to total expenditure	Outlay	Percentage to total outlay	Outlay	Percentage to total Outlay
1. कृषि तथा सहायक सेवाएं	Agriculture and Allied Activities	11945	10.67	10880	7.58	10513	6.68
2. ग्रामीण विकास	Rural Development	3448	3.08	3422	2.39	5700	3.62
3. विशेष क्षेत्रीय प्रोग्राम	Special Area Programme	1660	1.48	2148	1.50	2290	1.45
4. सिंचाई तथा बाढ़ नियन्त्रण	Irrigation & Flood Control	17425	15.56	35256	24.57	41772	26.52
5. उर्जा	Energy	26201	23.39	26214	18.27	28838	18.31
6. उद्योग तथा खनिज	Industry & Minerals	3659	3.27	2619	1.83	2792	1.77
7. परिवहन	Transport	6418	5.73	9680	6.75	15492	9.84
8. विज्ञान, प्रौद्योगिकी तथा पर्यावरण	Science, Technology and Environment	193	0.17	206	0.14	254	0.16
9. सामान्य आर्थिक सेवाएं	General Economic Services	421	0.38	384	0.27	519	0.33
10. विकेन्द्रीकृत योजना	Decentralised Planning	1180	1.05	500	0.35	550	0.35
11. सामाजिक सेवाएं	Social Services	38623	34.48	51423	35.84	47782	30.34
12. सामान्य सेवाएं	General Services	833	0.74	733	0.51	998	0.63
कुल जोड़	Grand Total	112006	100.00	143465	100.00	157500	100.00

प्राप्ति स्थान :— अर्थ तथा सांख्यिकीय संगठन, हरियाणा।
Source :— Economic and Statistical Organisation, Haryana

PLAN OUTLAY AND EXPENDITURE IN HARYANA

(Rs. in Crore)

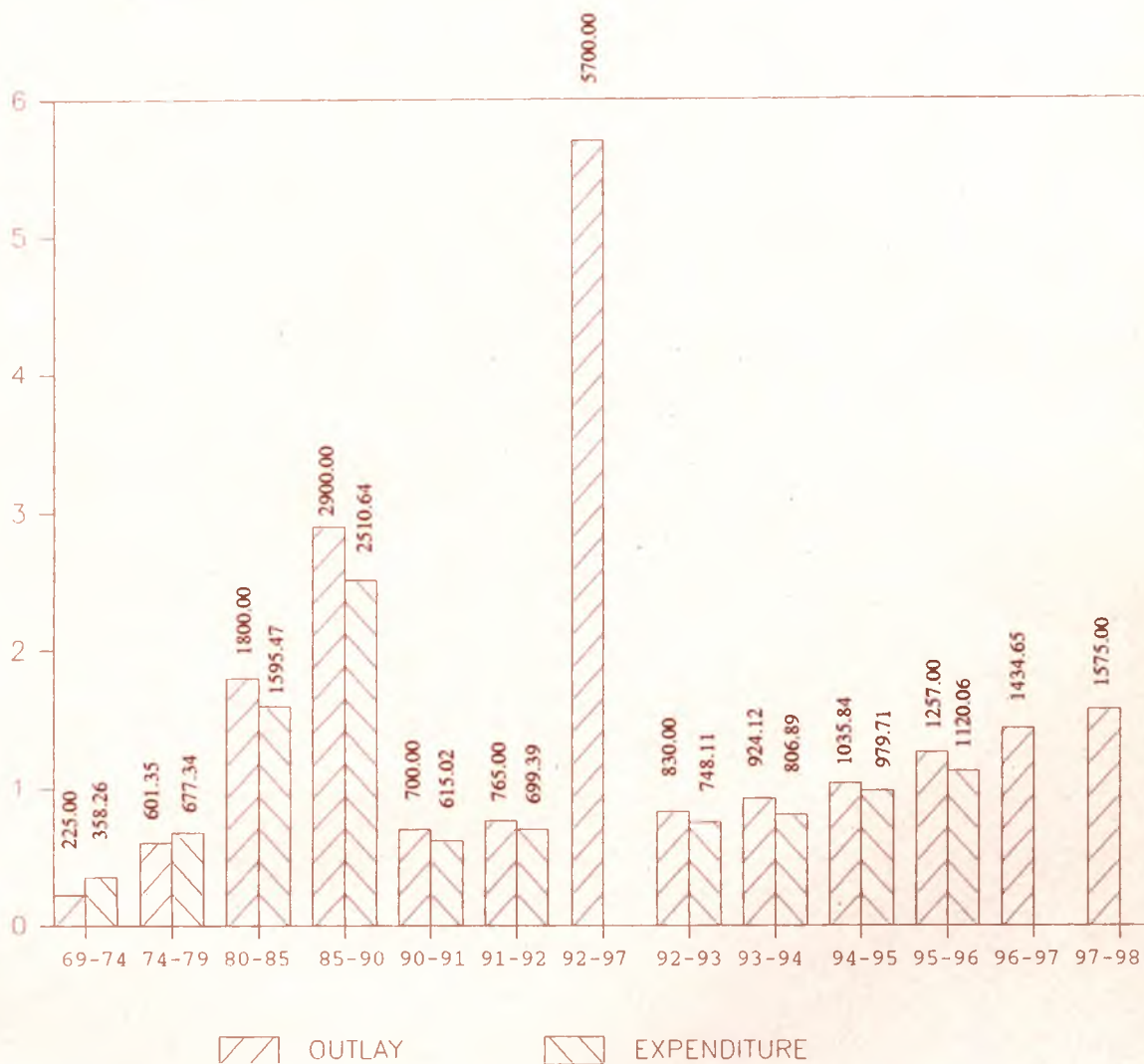

हरियाणा की योजना
PLAN OF HARYANA

हरियाणा में विकेन्द्रीकृत योजना के अन्तर्गत जारी की गई राशि
Funds Released under Decentralised Planning in Haryana

संख्या No. 30.2

(रुपये लाखों में)
(Rs. in lakh)

जिला	District	जारी की गई राशि Released Funds						
		1989-90	1990-91	1991-92	1992-93	1993-94	1994-95	1995-96
	1	2	3	4	5	6	7	8
अम्बाला	Ambala	50.00	33.37	90.00	57.70	47.50	120.00	144.98
पंचकूला	Panchkula	—	—	—	—	—	—	10.00@
यमुनानगर	Yamunanagar	—	19.50	64.00	44.30	36.50	100.00	59.99
कुरुक्षेत्र	Kurukshetra	47.50	22.15	67.00	50.00	39.00	60.00	29.99
कैथल	Kaithal	—	25.89	73.00	64.70	45.00	48.73	49.99
करनाल	Karnal	44.00	26.20	68.00	56.30	42.50	120.00	70.12
पानीपत	Panipat	—	24.01	66.00	35.30	31.50	60.00	54.99
सोनीपत	Sonipat	34.00	23.70	104.00	59.00	43.50	120.00	82.74
रोहतक	Rohtak	47.50	59.27	132.00	74.00	60.50	56.74	149.99
फरीदाबाद	Faridabad	29.50	38.67	104.00	64.70	54.50	120.00	89.99
गुड़गांव	Gurgaon	37.50	26.50	108.00	63.30	48.00	73.52	59.99
रिवाड़ी	Rewari	—	15.50	63.00	43.70	34.00	32.50	49.99
महेन्द्रगढ़	Mahendragarh	39.00	20.58	62.00	50.70	40.00	38.50	29.99
भिवानी	Bhiwani	42.50	35.55	94.50	65.30	54.00	50.00	76.49
जीन्द	Jind	38.50	28.38	107.00	59.00	46.00	100.00	59.99
हिसार	Hisar	56.50	57.70	165.00	100.70	77.00	75.00	79.99
सिरसा	Sirsa	33.50	26.82	101.00	61.30	50.50	44.26	80.99
कुल जोड़	Grand Total	500.00	483.79	1468.50	950.00	750.00	1219.25	1180.21

प्राप्ति स्थान :— अर्थ तथा सांख्यिकीय संगठन, हरियाणा।

Source :— Economic and Statistical Organisation, Haryana

@ A sum of Rs. 10.00 lakh could not be drawn for want of
Drawing & Disbursing powers from A.G. Haryana

भाग III
अन्य आंकड़े

PART III
OTHER STATISTICS

खण्ड XXXI**मिश्रित पूंजी कम्पनियां**

पहली तीन सारणियों 31.1 से 31.3 में क्रमशः पंजीकृत, चालू एवं बंद (सार्वजनिक और निजी) लिमिटेड कम्पनियों की जिलावार संख्या दी गई है।

सारणी 31.4 में आकार और औद्योगिक वर्गीकरण के अनुसार हरियाणा में पंजीकृत मिश्रित पूंजी कम्पनियों का वितरण दिखाया गया है।

अन्तिम सारणी 31.5 में देश में कम्पनियों की संख्या और उनकी प्रदत्त पूंजी दिखाई गई है।

इस खण्ड के लिए आंकड़े विधि, न्याय और कम्पनी कार्य मंत्रालय (भारत सरकार), नई दिल्ली से लिये गए हैं।

SECTION XXXI**JOINT STOCK COMPANIES**

The first three tables 31.1 to 31.3 show the districtwise number of registered, public and private limited companies operating and those ceased working in Haryana respectively.

Table 31.4 gives the distribution of new joint stock companies registered in Haryana according to size and industrial classification.

The last table 31.5 shows the number and paid-up capital of companies in India.

The data for this section have been collected from the Ministry of Law, Justice and Company Affairs (Government of India), New Delhi.

मिश्रित पूंजी कम्पनियां
JOINT STOCK COMPANIES

हरियाणा में पंजीकृत कम्पनियां (वर्ष के दौरान)
Companies Registered in Haryana (During the year)

संख्या No. 31.1

वर्ष/जिला Year/District	पंजीकृत कम्पनियां की संख्या Number of Companies Registered	अधिकृत पूंजी (लाख रूपए) Authorised Capital (lakh Rs.)
1	2	3
1966-67	12	114
1970-71	29	493
1975-76	24	264
1980-81	40	844
1985-86	111	2,118
1991-92	379	4,849
1992-93	338	4,151
1993-94	293	5,119
1994-95	356	18,163
अम्बाला Ambala	26	248
पंचकूला Panchkula	7	67
यमुनानगर Yamunanagar	11	123
कुरुक्षेत्र Kurukshetra	2	45
कैथल Kaithal	7	149
कग्नाल Karnal	15	805
पानीपत Panipat	36	490
सोनीपत Sonipat	7	135
रोहतक Rohtak	22	267
फरीदाबाद Faridabad	99	11,652
गुड़गांव Gurgaon	44	2,008
रिवाड़ी Rewari	5	72
महेन्द्रगढ़ Mahendragarh	—	—
भिवानी Bhiwani	3	145
जीन्द Jind	12	174
हिसार Hisar	42	1,633
सिरसा Sirsa	8	68
अन्य* Others*	10	82

* अवर्गीकृत

* Unclassified.

प्राप्ति स्थान : विधि, न्याय और कम्पनी कार्य मंत्रालय, भारत सरकार, नई दिल्ली।

Source :- Ministry of Law, Justice and Company Affairs, Government of India, New Delhi.

मिश्रित पूंजी कम्पनियां
JOINT STOCK COMPANIES

हरियाणा में चालू कम्पनियां (सार्वजनिक और निजी लिमिटेड) की संख्या
Number of Public and Private Limited Companies Operating in Haryana

संख्या No. 31.2

वर्ष/जिला Year/District	कम्पनियों की संख्या Number of Companies		
	सार्वजनिक Public	निजी Private	जोड़ Total
1	2	3	4
1966-67	46	161	207
1970-71	53	208	261
1975-76	96	306	402
1980-81	122	403	525
1985-86	192	814	1,006
1990-91	272	2,084	2,356
1992-93	338	2,769	3,107
1993-94	356	3,024	3,380
1994-95	407	3,348	3,755
अम्बाला Ambala	77	430	507
पंचकूला Panchkula	1	6	7
यमुनानगर Yamunanagar	—	11	11
कुरुक्षेत्र Kurukshetra	8	63	71
कैथल Kaithal	—	7	7
करनाल Karnal	16	308	324
पानीपत Panipat	11	145	156
सोनीपत Sonipat	26	164	190
रोहतक Rohtak	17	230	247
फरीदाबाद Faridabad	68	866	934
गुड़गांव Gurgaon	79	550	629
रिवाड़ी Rewari	2	3	5
महेन्द्रगढ़ Mahendragarh	7	12	19
भिवानी Bhiwani	10	57	67
जीन्द Jind	12	103	115
हिसार Hisar	41	299	340
सिरसा Sirsa	7	42	49
अन्य* Others*	25	52	77

प्राप्ति स्थान : विधि, न्याय और कम्पनी कार्य मंत्रालय, भारत सरकार, नई दिल्ली।

Source :— Ministry of Law, Justice and Company Affairs, Government of India, New Delhi.

*पंजीकृत कम्पनियां जिन्होंने रजिस्टर्ड कार्यालय का पता नहीं दिया है।

*Companies which have not intimated their registered office addresses.

मिश्रित पूंजी कम्पनियां
JOINT STOCK COMPANIES

हरियाणा में कम्पनियों की संख्या जिन्होंने (सार्वजनिक और निजी लिमिटेड) काम करना बन्द किया
Companies (Public and Private Limited) Ceased Operating in Haryana

संख्या No. 31.3

वर्ष/जिला Year/District	जितनी कम्पनियां बन्द हुई Number of Companies Ceased Operating	प्रदत्त पूंजी (लाख रूपए) Paid up Capital (lakh rupees)
1	2	3
1966-67	5	5.78
1970-71	4	7.12
1975-76	--	--
1980-81	2	8.00
1985-86	--	--
1990-91	--	--
1992-93	--	--
1993-94	--	--
1994-95	--	--
अम्बाला Ambala	--	--
पंचकूला Panchkula	--	--
यमुनानगर Yamunanagar	--	--
कुरुक्षेत्र Kurukshetra	--	--
कैथल Kaithal	--	--
करनाल Karnal	--	--
पानीपत Panipat	--	--
सोनीपत Sonipat	--	--
रोहतक Rohtak	--	--
फरीदाबाद Faridabad	--	--
गुड़गांव Gurgaon	--	--
रिवाड़ी Rewari	--	--
महेन्द्रगढ़ Mahendragarh	--	--
भिवानी Bhiwani	--	--
जीन्द Jind	--	--
हिसार Hisar	--	--
सिरसा Sirsa	--	--
अन्य* Others*	--	--

प्राप्ति स्थान : विधि, न्याय और कम्पनी कार्य मंत्रालय, भारत सरकार, नई दिल्ली।

Source :-- Ministry of Law, Justice and Company Affairs, Government of India, New Delhi.

*पंजीकृत कम्पनियां जिन्होंने कार्यालय का पता नहीं दिया है।

* Companies which have not intimated their Registered Office addresses.

मिश्रित पूंजी कम्पनियां
JOINT STOCK COMPANIES

आकार, नमूना और औद्योगिक वर्गीकरण के अनुसार 1994-95 के दौरान में रजिस्टर हुई नई मिश्रित पूंजी कम्पनियों का वितरण
Distribution of New Joint Stock Companies in Haryana during 1994-95 according to Size, Pattern and Industrial Classification

संख्या No. 31.4

		अधिकृत पूंजी के अनुसार आकार वर्ग Size Group according to authorised Capital							
		1 लाख रुपए से कम	1 लाख तथा इससे ऊपर परन्तु 5 लाख रुपए से कम	5 लाख तथा इससे ऊपर परन्तु 10 लाख रुपए से कम	10 लाख तथा इससे ऊपर परन्तु 25 लाख रुपए से कम	25 लाख रुपए और इससे अधिक	संस्था जिस की शेयर पूंजी नहीं	जोड़	
औद्योगिक वर्गीकरण	Industrial Classi- fication	Below Rs. 1 lakh	Rs. 1 lakh and under Rs. 5 lakhs	Rs. 5 lakhs and under Rs. 10 lakhs	Rs. 10 lakhs and under Rs. 25 lakhs	Rs. 25 lakh and above	Associa- tion not having share capital	Total	
	1	2	3	4	5	6	7	8	
0. कृषि शिकार एवं मछली पालन	Agriculture, Hunting and Fishing	1	—	1	1	—	—	3	
1. खान एवं उत्खनन	Mining and Quarrying	—	—	—	—	1	—	1	
2. खाद्य पदार्थों को निर्मित करना	Manufacturing of Food Products	—	8	15	14	18	—	55	
3. प्रमुख रसायनों का निर्माण	Manufacturing of Basic Chemicals	—	20	16	24	17	—	77	
4. बिजली उत्पादन, संचारण एवं वितरण	Electricity Generation, Transmission and Distribution	—	—	—	—	—	—	—	
5. विनिर्माण	Construction	—	—	1	1	—	—	2	
6. थोक एवं खुदरा व्यापार, विश्राम गृह एवं होटल	Wholesale and Retail trade and Restaurants and Hotels	—	16	17	21	19	—	73	
7. परिवहन, संग्रह एवं संचार	Transport, Storage and Communication	—	—	1	—	1	—	2	
8. बीमा वास्तविक सम्पदा एवं वाणिज्य सेवाओं का वित्तदाता	Financing Insurance Real Estate and Business Services	3	85	30	14	10	—	142	
9. सामुदायिक, सामाजिक एवं निजी सेवाएं	Community, Social and personal Services	—	—	—	1	—	—	1	
जोड़	Total	4	129	81	76	66	—	356	

प्राप्ति स्थान : - विधि, न्याय और कम्पनी कार्य मंत्रालय, भारत सरकार, नई दिल्ली।

Source : - Ministry of Law, Justice and Company Affairs, Government of India, New Delhi.

मिश्रित पूंजी कम्पनियां
JOINT STOCK COMPANIES

भारत में चालू मिश्रित पूंजी कम्पनियों की संख्या और प्रदत्त पूंजी
Number and Paid-up Capital of Joint Stock Companies Limited by Shares at Work in India

संख्या No. 31.5

(प्रदत्त पूंजी करोड़ रुपयों में)
(Paid-up Capital in crore of rupees)

वर्ष Year	सार्वजनिक लिमिटेड Public Limited		निजी लिमिटेड Private Limited		जोड़ Total	
	संख्या Number	प्रदत्त पूंजी Paid-up capital	संख्या Number	प्रदत्त पूंजी Paid-up capital	संख्या Number	प्रदत्त पूंजी Paid-up capital
1	2	3	4	5	6	7
1966-67	6,543	1,669.5	20,484	1,731.8	27,027	3,401.3
1967-68	6,569	1,783.4	20,775	1,890.4	27,344	3,673.8
1970-71	6,690	2,091.5	23,632	2,412.1	30,322	4,503.6
1975-76	7,836	3,143.9	35,570	6,475.6	43,406	9,619.5
1980-81	9,740	4,681.9	52,974	11,462.1	62,714	16,144.0
1985-86	20,280	12,495.2	1,04,099	24,099.4	1,24,379	36,594.6
1986-87	21,892	17,062.2	1,18,778	26,905.6	1,40,670	43,967.8
1987-88	23,027	22,052.6	1,35,297	28,071.5	1,58,324	50,124.1
1988-89	24,282	24,753.9	1,56,046	32,949.6	1,80,328	57,703.5
1989-90	25,755	31,059.4	1,76,373	33,583.9	2,02,128	64,643.3
1990-91	27,358	38,567.8	1,97,094	36,230.1	2,24,452	74,797.9
1991-92	29,792	50,809.0	2,20,569	33,833.3	2,50,361	84,642.3
1992-93	34,112	57,929.6	2,41,552	36,125.5	2,75,664	94,055.1
1993-94(R)	38,000	71,836.2	2,67,625	41,985.7	3,05,625	1,13,821.9
1994-95(P)	46,662	84,257.2	3,06,630	47,066.5	3,53,292	1,31,323.7

P—अनन्तिम
P— Provisional
R—संशोधित
R— Revised.

प्राप्ति स्थान :— विधि, न्याय और कम्पनी कार्य मंत्रालय, भारत सरकार, नई दिल्ली।
Source :— Ministry of Law, Justice and Company Affairs Government of India, New Delhi.

खण्ड XXXII**सार्वजनिक उपक्रम**

इस अनुभाग की तालिकाएं हरियाणा में सरकारी उपक्रमों की प्रगति की दिखाती हैं।

सारणी 32.1 हरियाणा वित्त निगम द्वारा विभिन्न उद्योगों के लिये दिये गये ऋण तथा उनकी संख्या दर्शाती है।

सारणी 32.2 में हरियाणा वित्त निगम द्वारा कमजोर वर्गों तथा प्राथमिकता क्षेत्रों में दिये ऋण तथा उनकी संख्या दी गई है।

सारणी 32.3 में हरियाणा आवास मण्डल द्वारा प्राप्त किए गए ऋण तथा विभिन्न वर्गों के लिए बनाए गए मकानों की संख्या दी गई है।

सारणी 32.4 हरियाणा राज्य लघु सिंचाई (नलकूप) निगम द्वारा लगाए गए नलकूप तथा निर्माण किए गए जलमार्गों की प्रगति दिखाती है।

सारणी 32.5 में हरियाणा में गहन नलकूपों की वर्षवार प्रगति दिखाई गई है।

सारणी 32.6 में हरियाणा एग्रो-उद्योग निगम की प्रगति दिखाई गई है।

SECTION XXXII**PUBLIC UNDERTAKINGS**

The tables in this section show the working of Public Undertakings in Haryana.

Table 32.1 shows loans advanced by Haryana Financial Corporation to various industries and their number.

Table 32.2 indicates loans advanced by Haryana Financial Corporation to weaker sections and priority sectors and their number.

Table 32.3 shows the amount of loan received by Haryana Housing Board and houses constructed for different income groups.

Table 32.4 gives progress of Haryana State Minor Irrigation & Tubewells Corporation regarding installation of tubewells and lining of water courses.

Table 32.5 shows yearwise number of deep tubewells drilled and energised in Haryana.

Table 32.6 shows the progress of Haryana Agro-Industries Corporation.

हरियाणा में वित्त निगम द्वारा 1995-96 तक विभिन्न उद्योगों के लिए
Number of units and Amount of loans Advanced by

संख्या No. 32.1 (जारी Contd.)

उद्योग की किस्म	Type of Industry	जारी की गई स्वीकृतियां Effective Sanctions			
		छोटे उद्योग Small Scale		अन्य Others	
		इकाई Unit	राशि Amount	इकाई Unit	राशि Amount
1	2	3	4	5	
1. कोयला खानें	Coal Mining	—	—	—	—
2. धातु खानें	Metal Mining	—	—	—	—
3. कच्चा तेल एवं गैस	Crude Petroleum and Gas	—	—	—	—
4. पत्थर निकालना, धिकनी मिट्टी तथा रेत के गढ़े	Stone Quarrying, Clay and Sand Pits	132	2,018.66	4	123.96
5. अन्य गैरधात्विक खान एवं उत्खनन	Other Non-metallic Mining and Quarrying	—	—	—	—
6. खाद्यान्न निर्माण उद्योग (पेय पदार्थों के अतिरिक्त)	Food Mfg. Inds. except Beverage Inds.	1,442	10,397.16	62	3,312.17
7. पेय पदार्थ उद्योग	Beverage Industries	—	—	3	140.70
8. तम्बाकू उद्योग	Tobacco Industries	3	21.99	—	—
9. कपड़े का विनिर्माण	Mfg. of Textile	1,131	12,841.30	94	4,329.95
10. जूते बनाना, अन्य पहनने के वस्त्र तथा बने नये कपड़े	Mfg. of foot wear, other wearing apparel and made-up textile goods	226	2,040.09	3	171.40
11. लकड़ी तथा कार्क का निर्माण (फर्नीचर के अतिरिक्त)	Mfg. of wood and cork except Mfg. of furniture and fixtures	153	1,572.28	1	90.00
12. फर्नीचर का निर्माण	Mfg. of furniture and products	18	115.42	—	—
13. कागज तथा कागज के पदार्थों का निर्माण	Mfg. of paper and paper products	148	1,230.70	27	508.76
14. मुद्रण, प्रकाशन तथा सम्बन्ध उद्योग	Printing, Publishing and Allied Industries	102	1,950.09	16	401.35
15. चमड़े तथा चमड़े के पदार्थों का निर्माण (जूते बनाने तथा पहनने के वस्त्रों के अतिरिक्त)	Mfg. of leather and leather products except foot-wear and wearing apparel	23	260.64	3	50.96
16. रबड़ के पदार्थों का निर्माण	Mfg. of Rubber products	255	2,253.93	18	275.54
17. रसायनिक पदार्थों का निर्माण	Mfg. of Chemical products	507	7,121.15	39	1,352.85
18. गैरधात्विक खनिज पदार्थों का उत्पादन (पैट्रोलियम तथा कोयले के अतिरिक्त)	Mfg. of non-metallic products except petroleum and Coal	84	494.41	10	144.99
19. पैट्रोलियम से बने पदार्थों का निर्माण	Mfg. of products of petroleum	4	23.77	2	31.67

उपक्रम

UNDERTAKINGS

दिये गये कर्जों की राशि तथा उनकी संख्या

Haryana Financial Corporation by Industry upto 1995-96

(रुपये लाखों में)

(Rs. in lakh)

बांटी गई रकम Amount Disbursed				वकाया राशि Amount outstanding			
छोटे उद्योग Small Scale		अन्य Others		छोटे उद्योग Small Scale		अन्य Others	
इकाई Unit	राशि Amount	इकाई Unit	राशि Amount	इकाई Unit	राशि Amount	इकाई Unit	राशि Amount
6	7	8	9	10	11	12	13
—	—	—	—	—	—	—	—
—	—	—	—	—	—	—	—
—	—	—	—	—	—	—	—
129	1,248.43	5	47.54	85	918.16	3	181.78
—	—	—	—	—	—	—	—
1,556	8,730.32	78	3,004.10	574	3,589.31	39	1,496.71
—	—	3	117.55	—	—	—	—
3	16.20	—	—	—	—	—	—
1,529	12,107.52	90	2,516.67	1,002	7,405.22	49	2,079.42
217	1,400.33	1	2.43	97	1,051.06	10	296.62
124	636.49	—	—	143	968.51	—	—
14	59.36	—	—	—	—	—	—
128	1,070.67	22	268.90	—	—	—	—
120	1,268.77	12	205.15	89	774.27	9	129.10
19	123.60	4	53.93	—	—	—	—
296	1,818.03	17	252.12	141	1,145.05	2	20.23
586	5,293.90	36	858.32	297	3,399.92	14	499.19
66	284.38	8	49.25	11	169.34	—	—
1	0.92	1	1.67	—	—	—	—

हरियाणा में वित्त निगम द्वारा 1995-96 तक विभिन्न उद्योगों के लिए
Number of units and Amount of loans Advanced by

संख्या No. 32.1 (समाप्त Concl.)

उद्योग की किस्म	Type of Industry	जारी की गई स्वीकृतियां Effective Sanctions			
		छोटे उद्योग Small Scale		अन्य Others	
		इकाई Unit	राशि Amount	इकाई Unit	राशि Amount
	1	2	3	4	5
20. मूल धातु उद्योग	Basic Metal Industries	177	4,193.22	13	1,194.55
21. धातु पदार्थों का निर्माण (मशीनें तथा परिवहन उपकरणों के अतिरिक्त)	Mfg. of Metal products except machinery & transport equipment	941	7,850.66	106	2,553.73
22. मशीनों का निर्माण (विद्युत मशीनों के अतिरिक्त)	Mfg. of machinery except electrical machinery	169	1,210.22	24	1,178.85
23. विद्युत मशीनरी	Electrical machinery	321	2,786.28	20	847.22
24. परिवहन उपकरण	Transport equipment	256	1,692.92	45	1,029.35
25. गैस, बिजली तथा भाप	Gas, Electricity and Steam	14	325.71	13	336.17
26. चलचित्र	Motion pictures	—	—	—	—
27. परिवहन	Transport	1,544	2,944.66	1	8.42
28. होटल उद्योग	Hotel Industries	22	912.56	6	407.20
29. विविध	Miscellaneous	1,325	22,108.73	81	5,780.84
30. ग्रामीण उद्योग योजना	R.I.P.	665	198.48	—	—
जोड़	Total	9,662	86,565.03	591	24,270.63

उपक्रम

UNDERTAKINGS

दिये गये कर्जों की राशि तथा उनकी संख्या

Haryana Financial Corporation by Industry upto 1995-96

(रुपये लाखों में)

(Rs. in lakh)

बांटी गई रकम Amount Disbursed				बकाया राशि Amount outstanding			
छोटे उद्योग Small Scale		अन्य Others		छोटे उद्योग Small Scale		अन्य Others	
इकाई Unit	राशि Amount	इकाई Unit	राशि Amount	इकाई Unit	राशि Amount	इकाई Unit	राशि Amount
6	7	8	9	10	11	12	13
269	3,004.14	17	657.46	488	4,701.55	37	971.54
1,095	7,077.55	103	1,832.07	76	549.01	4	172.24
231	1,087.33	24	1,139.08	43	333.27	4	51.64
384	2,091.74	25	628.64	186	1,318.95	7	365.38
227	1,285.95	42	805.24	73	573.11	6	428.46
16	151.70	11	283.82	15	216.03	3	139.31
—	—	—	—	—	—	—	—
1,475	2,690.17	3	7.50	387	433.52	86	65.48
26	371.70	5	61.23	22	312.57	2	32.52
1,847	17,101.15	126	4,242.05	1,753	15,800.00	106	3,892.62
104	631.48	—	—	154	38.64	—	—
10,462	69,561.83	633	17,034.72	5,636	43,697.49	381	10,822.24

प्राप्ति स्थान : - हरियाणा वित्त निगम, चण्डीगढ़।

Source : - Haryana Financial Corporation, Chandigarh.

सार्वजनिक उपक्रम

PUBLIC UNDERTAKINGS

हरियाणा में वर्ष 1995-96 के दौरान वित्त निगम द्वारा कमजोर वर्गों तथा प्राथमिकता क्षेत्रों में उद्देश्यवार दिये गये ऋण
Purposewise loans advanced to weaker sections and priority sector in Haryana by Financial
Corporation during 1995-96

संख्या No. 32.2

(राशि लाख रुपयों में)
(Amount in lakh rupees)

उद्देश्य	Purpose	कमजोर वर्ग Weaker Sections			प्राथमिकता क्षेत्र Priority Sector		
		ऋण लेने वालों की संख्या	वितरित राशि	प्रत्येक ऋणी को वितरित की गई औसत राशि (रुपयों में)	ऋण लेने वालों की संख्या	वितरित राशि	प्रत्येक ऋणी की वितरित की गई औसत राशि(रुपयों में)
		No. of Loanees	Amount disbursed	Average amount disbursed per Loanee	No. of Loanees	Amount disbursed	Average amount disbursed per Loanee
1	2	3	4	5	6	7	
1. कृषि विकास, भूमि की खरीद, भूमि का विकास, नलकूप, पम्पिंग सैट, पशुधन, कुक्कटादि इत्यादि	Agricultural Development, purchase of land, land Development, Tube-wells, Pumping sets, Dairy Farming, Poultry Farming etc.	—	—	—	—	—	—
2. छोटे घरेलू उद्योग (जूते बनाना, हौजरी हथकरघा इत्यादि)	Small Scale Industry (Shoe Making, Hosiery, Handloom, etc.)	702	9,324.72	13.28	1,148	13,759.34	11.99
3. आवास	Housing	—	—	—	—	—	—
4. परिवहन	Transport	21	130.26	6.20	—	—	—
5. विविध	Miscellaneous	—	—	—	—	—	—
जोड़	Total	723	9,454.98	13.08	1,148	13,759.34	11.99

प्राप्ति स्थान :— हरियाणा वित्त निगम, चण्डीगढ़।

Source :—Haryana Financial Corporation, Chandigarh.

आवास मण्डल हरियाणा

HOUSING BOARD HARYANA

सार्वजनिक
PUBLIC

हरियाणा आवाम मण्डल द्वारा प्राप्त किया
Loans Received and Houses Constructed

संख्या No. 32.3

वर्ष / जिला Year / District	ऋण (लाख रूपयों में) Loans (Rs. in lakh)					जोड़ Total
	राज्य सरकार से From State Govt.	आवास व शहरी विकास निगम से From HUDCO	ऋण पत्रों से From Deben- tures	केन्द्रीय सरकार से From Central Govt.	अन्य Others	
1	2	3	4	5	6	7
1972-73	35.00	15.00	55.00	—	—	105.00
1975-76	7.00	208.00	55.00	—	—	270.00
1980-81	77.00	150.20	55.00	—	—	282.20
1985-86	88.00	655.56	110.00	—	—	853.56
1987-88	36.00	612.68	55.00	—	—	703.68
1990-91	30.00	453.00	—	—	—	483.00
1991-92	—	872.79	—	—	—	872.79
1992-93	—	820.02	—	—	—	820.02
1993-94	—	1,848.56**	—	—	—	1,848.56
1994-95	—	1,923.46	—	—	—	1,923.46
1995-96	—	1,545.69	—	—	—	1,545.69
अम्बाला Ambala	—	—	—	—	—	—
पंचकूला Panchkula	—	—	—	—	—	—
यमुनानगर Yamunanagar	—	—	—	—	—	—
कुरुक्षेत्र Kurukshetra	—	—	—	—	—	—
कैथल Kaithal	—	—	—	—	—	—
करनाल Karnal	—	—	—	—	—	—
पानीपत Panipat	—	—	—	—	—	—
सोनीपत Sonipat	—	—	—	—	—	—
रोहतक Rohtak	—	—	—	—	—	—
फरीदाबाद Faridabad	—	—	—	—	—	—
गुड़गांव Gurgaon	—	—	—	—	—	—
रिवाड़ी Rewari	—	—	—	—	—	—
महेन्द्रगढ़ Mahendragarh	—	—	—	—	—	—
भिवानी Bhiwani	—	—	—	—	—	—
जीन्द Jind	—	—	—	—	—	—
हिसार Hisar	—	—	—	—	—	—
सिरसा Sirsa	—	—	—	—	—	—

* 3,033 ग्रामीण मकान सम्मिलित हैं।
* Includes 3,033 rural houses.

** बाढ़ सहायता एवं एन०आर० वाई० सम्मिलित हैं।
** Includes Flood Relief and N.R.Y.

***पुलिस मकान सम्मिलित हैं।
***Includes Police Houses.

उपक्रम

UNDERTAKINGS

गया ऋण तथा बनाए गये मकान

by the Housing Board, Haryana

बनाए गए मकानों की संख्या Number of houses constructed											
वर्ष के दौरान During the year						वर्ष के अन्त में Upto the end of the year					
*आर्थिक रूप से कमजोर वर्ग	निम्न आय वर्ग	मध्यम आय वर्ग	उच्च आय वर्ग	अन्य	जोड़	*आर्थिक रूप से कमजोर वर्ग	निम्न आय वर्ग	मध्यम आय वर्ग	उच्च आय वर्ग	अन्य	जोड़
*Economically Weaker Sections of Society	Low Income Group	Middle Income Group	Higher Income Group	Others	Total	*Economically Weaker Sections of Society	Low Income Group	Middle Income Group	Higher Income Group	Others	Total
8	9	10	11	12	13	14	15	16	17	18	19
500	—	—	—	—	500	500	—	—	—	—	500
510	192	231	—	—	933	1832	498	576	—	—	2906
1234	820	847	—	—	2901	4937	2794	2239	—	—	9970
—	1944	526	145	—	2615	10467*	11796	5949	744	—	28956
360	664	1098	333	583	3038	11291*	13996	7902	1258***	865	35312
729	633	251	154	94	1,861	12,303*	14,980	8,443	1,526	1,075	38,327
459	700	494	388	276	2,317	12,762*	15,680	8,937	1,914	1,351	40,644
1182	1,538	694	757	132	4,303	13,944*	17,218	9,631	2,671	1,483	44,947
178	1,086	558	569	417	2,808	14,122*	18,304	10,189	3,240	1,900	47,755
56	1,215	176	—	188	1,635	14,178*	19,519	10,365	3,240	2,088	49,390
31	2,500	249	8	—	2,788	14,209*	22,019	10,614	3,248	2,088	52,178*
1	—	—	—	—	1	1,875	3,536	2,207	533	606	8,757
—	840	—	—	—	840	—	840	—	—	—	840
—	190	—	—	—	190	258	565	104	70	—	997
—	—	—	—	—	—	397	665	501	181	116	1,860
—	—	—	—	—	—	62	251	64	—	—	377
—	—	—	—	—	—	601	1,856	1,207	405	—	4,069
—	298	136	—	—	434	926	1,091	790	60	—	2,867
—	366	—	—	—	366	671	1,082	326	32	92	2,203
9	—	33	8	—	50	968	1,443	860	142	—	3,413
—	378	—	—	—	378	3,481	5,874	2,061	703	241	12,360
—	380	80	—	—	460	430	1,657	505	449	939	3,980
21	—	—	—	—	21	267	312	196	86	—	861
—	—	—	—	—	—	282	324	192	59	—	857
—	—	—	—	—	—	246	371	336	170	—	1,123
—	—	—	—	—	—	381	751	404	104	—	1,640
—	48	—	—	—	48	32	818	596	212	—	1,658
—	—	—	—	—	—	299	583	265	42	94	1,283

प्राप्ति स्थान :— आवास मण्डल, हरियाणा।
Source :— Housing Board, Haryana.

सार्वजनिक उपक्रम
PUBLIC UNDERTAKINGS

हरियाणा राज्य लघु सिंचाई तथा नलकूप निगम द्वारा बनाए गए जलमार्ग तथा लगाए गए नलकूपों की संख्या (1995-96)
Number of Tube-wells installed and Water Courses lined by Haryana State Minor Irrigation (Tubewells)
Corporation (1995-96)

संख्या No. 32.4

व्यौरा Particulars	इकाई Unit	वर्ष के दौरान During the year 1995-96	वर्ष के अन्त तक Upto the end of the year 31-3-95	जोड़ Total	
	1	2	3	4	5
(क) नलकूपों की संस्थापना -	A. Installation of Tubewells—				
(i) पूर्ण किए गए नलकूप	Tube-wells completed	संख्या/No.	10	3,454	3,464
(ii) नलकूप जिन्हें शक्ति प्रदान की गई	Tube-wells energised	संख्या/No.	—	3,189	3,189
(iii) अर्जित क्षमता	Potential created	हेक्टेयर/Hect.	—	2,34,258	2,34,258
(iv) संभाव्य क्षमता का प्रयोग	Potential Utilised (D.I.T. Tubewells only)	„	7,531	—	7,531
(v) वास्तविक सिंचित क्षेत्र	Actual area irrigated (D.I.T. Tubewells only)	„	7,531	—	7,531
(ख) जलमार्गों का निर्माण -	B. Lining of Water Courses—				
(i) पूर्ण किए गए जलमार्ग की लम्बाई	Length of Water Course completed	कि०मी०/Kms.	1,328	21,156	22,484
(ii) अतिरिक्त क्षमता का निर्माण	Additional Potential created	हेक्टेयर/Hect.	9,500	1,77,360	1,86,860
(iii) जलमार्ग बनाने से बचाया गया अतिरिक्त जल	Additional Water saved by lining of water courses	क्यूसेक्स/ Cusecs	—	—	—

प्राप्ति स्थान : - हरियाणा राज्य लघु सिंचाई तथा नलकूप निगम।

Source :—Haryana State Minor Irrigation & Tube-wells Corporation.

टिप्पणी : - आवर्धक नलकूपों की क्षमता राज्य की नहर प्रणाली में दर्शाई गई है। इसलिए, मद्द संख्या (iv) एवं (v) में दी गई सूचना मद्द संख्या (iii) में तुलनात्मक नहीं है।

Note :— Utilization of potential created by augmentation tubewells is reflected in canal system of state. As such, information given against item Nos. (iv) and (v) is not comparable to information given against item No. (iii).

सार्वजनिक उपक्रम
PUBLIC UNDERTAKINGS

हरियाणा में गहन नलकूपों की वर्षवार प्रगति

Yearwise number of deep tubewells drilled and energised in Haryana

संख्या No. 32.5

वर्ष के अन्त तक Upto the year ending	खोदे गए नलकूपों की संख्या No. of Tubewells drilled			विजली प्रदान किए गए नलकूपों की संख्या No. of Tubewells energised		
	DIT	AUG	TOTAL	DIT	AUG	TOTAL
1	2	3	4	5	6	7
May, 1968	632	349	981	628	280	908
1968-69	658	372	1,030	634	280	914
1969-70	700	379	1,079	638	311	949
1970-71	724	379	1,103	662	311	973
1971-72	800	629	1,429	708	330	1,038
1972-73	956	939	1,895	771	631	1,402
1973-74	1,143	1,086	2,229	916	826	1,742
1974-75	1,372	1,129	2,501	1,039	923	1,962
1975-76	1,436	1,134	2,570	1,125	1,018	2,143
1976-77	1,486	1,154	2,640	1,256	1,100	2,356
1977-78	1,506	1,188	2,694	1,288	1,109	2,397
1978-79	1,561	1,258	2,819	1,331	1,120	2,451
1979-80	1,596	1,417	3,013	1,368	1,175	2,543
1980-81	1,631	1,557	3,188	1,425	1,264	2,689
1982-83	1,706	1,669	3,375	1,488	1,593	3,081
1983-84	1,715	1,724	3,439	1,494	1,607	3,101
1984-85	1,715	1,737	3,452	1,519	1,617	3,136
1985-86	1,715	1,737	3,452	1,541	1,628	3,169
1986-87	1,715	1,737	3,452	1,544	1,632	3,176
1987-88	1,715	1,737	3,452	1,544	1,641	3,185
1988-89	1,715	1,737	3,452	1,544	1,643	3,187
1989-90	1,715	1,737	3,452	1,544	1,643	3,187
1990-91	1,717	1,737	3,454	1,546	1,643	3,189
1991-92	1,717	1,737	3,454	1,546	1,643	3,189
1992-93	1,717	1,737	3,454	1,546	1,643	3,189
1993-94	1,717	1,737	3,454	1,546	1,643	3,189
1994-95	1,717	1,737	3,454	1,546	1,643	3,189
1995-96	1,727	1,737	3,464	1,546	1,643	3,189

प्राप्ति स्थान : - हरियाणा राज्य लघु सिंचाई तथा नलकूप निगम।

Source :—Haryana State Minor Irrigation & Tube-wells Corporation.

DIT means Direct Irrigation Tubewells.
AUG means Augmentation Tubewells.

सार्वजनिक उपक्रम

PUBLIC UNDERTAKINGS

हरियाणा एग्रो उद्योग निगम की विशिष्ट उपलब्धियों से सम्बन्धित आंकड़े

Statistics relating to selected Achievements of Haryana Agro-Industries Corporation

संख्या No. 32.6

मद्द का नाम Name of Item	इकाई Unit	1980-81	1985-86	1990-91	1993-94	1994-95	1995-96
1	2	3	4	5	6	7	8
(1) उर्वरकों का वितरण Distribution of Fertilizers	मीट्रिक टन M. Tons	4,843	6,057	58,203	1,84,051	1,57,409	1,23,038
(2) ट्रैक्टरों की बिक्री Sale of Tractors	संख्या Number	96	49	1,435	1,078	797	657
(3) कम्बाइन द्वारा काटी गई उपज - Harvesting of Crops with combines—							
(i) कटाई किया गया क्षेत्र Area Harvested	हेक्टेयर Hectares	2,757	2,777	*	*	*	*
(ii) प्राप्ति राशि Amount Received	लाख रुपये Lakh Rs.	15.49	15.39	*	*	*	*
(4) ट्रैक्टरों तथा कम्बाइनों के पुर्जों की बिक्री Sale of Spare Parts of Tractors and Combines	„	1.99	2.63	4.38	0.39	0.96	0.92

प्राप्ति स्थान : - हरियाणा एग्रो-उद्योग निगम।

Source :—Haryana Agro-Industries Corporation.

* निगम ने कम्बाइनों को किराया पर देना बन्द कर दिया है।

* The Corporation has stopped hiring out of combines.

खण्ड XXXIII**स्थानीय निकाय**

इस खण्ड में हरियाणा नगरपालिकाओं के क्षेत्रफल, जनसंख्या, गठन, आय तथा व्यय सम्बन्धी ज़िलावार आंकड़े दिये गये हैं।

यह सूचना ज़िला सांख्यिकीय अधिकारियों के माध्यम से नगरपालिकाओं से प्राप्त की गई है।

सारणी 33.1 हरियाणा में ज़िलावार नगरपालिकाओं की संख्या, जनसंख्या, आय तथा व्यय को दिखाती है।

सारणी 33.2 नगरपालिकाओं अनुसार उसी प्रकार की सूचना दिखाती है।

सारणियां 33.3 तथा 33.4 विभिन्न शीर्षों के अधीन क्रमशः आय तथा व्यय की दिखाती है।

सारणी 33.5 में हरियाणा में ग्राम पंचायत, पंचायत समितियों तथा ज़िला परिषदों की सूचना दी गई है।

SECTION XXXIII**LOCAL BODIES**

This section presents districtwise data on the area, population, constitution, income and expenditure of Municipal Committees in Haryana.

The information has been collected from the Municipal Committees through the District Statistical Officers.

Table 33.1 shows the number, population, income and expenditure of Municipal Committees in Haryana, districtwise.

Table 33.2 shows the similar information by municipalities.

Tables 33.3 and 33.4 show the income and expenditure data under various heads respectively.

Table 33.5 gives data on Gram Panchayats, Panchayat Samities and Zila Parishads in Haryana.

स्थानीय निकाय
LOCAL BODIES

हरियाणा में नगरपालिकाओं की संख्या, जनसंख्या, आय तथा व्यय (ज़िलावार)

Number, Population, Income and Expenditure of Municipal Committees in Haryana (Districtwise)

संख्या No. 33.1

(रुपये लाखों में)
(Rs. in lakh)

ज़िला	District	नगरपालिकाओं की संख्या (1994-95)	नगरपालिकाओं की सीमा में जनसंख्या (जनगणना 1991)	लेखा Accounts					
				1992-93		1993-94		1994-95	
		Number of Municipal Committees (1994-95)	Population within Municipal Committee limits (Census 1991)	आय Income	व्यय Expenditure	आय Income	व्यय Expenditure	आय Income	व्यय Expenditure
1		2	3	4	5	6	7	8	9
अम्बाला	Ambala	4	2,51,323	749	759	686	684	675	658
यमुनानगर	Yamunanagar	6	2,48,895	492	489	493	489	588	584
कुरुक्षेत्र	Kurukshetra	4	1,54,134	328	322	295	308	339	335
कैथल	Kaithal	4	1,19,414	242	244	245	218	246	262
करनाल	Karnal	6	2,52,792	451	469	328	328	401	406
पानीपत	Panipat	2	2,09,596	481	475	484	481	405	390
सोनीपत	Sonipat	4	2,10,521	431	395	401	399	481	472
रोहतक	Rohtak	6	3,44,428	721	696	572	572	735	761
फरीदाबाद	Faridabad	5	7,17,513	3,266	3,174	3,942	3,877	4,728	4,797
गुड़गांव	Gurgaon	9	2,11,539	615	590	607	638	776	740
रिवाड़ी	Rewari	2	84,352	271	275	431	416	429	424
महेन्द्रगढ़	Mahendragarh	4	84,644	160	156	187	197	192	185
भिवानी	Bhiwani	5	1,85,459	310	290	238	253	293	296
जीन्द	Jind	5	1,65,544	315	322	295	283	349	355
हिसार	Hisar	10	3,92,084	895	911	816	780	928	910
सिरसा	Sirsa	5	2,14,534	463	466	323	303	474	492
जोड़	Total	81	38,46,772	10,190	10,033	10,343	10,226	12,039	12,067

प्राप्ति स्थान : - जिला सांख्यिकीय अधिकारी।
Source : - District Statistical Officers.

स्थानीय निकाय
LOCAL BODIES

हरियाणा में नगरपालिकाओं की संख्या, जनसंख्या, आय तथा व्यय (ज़िलावार)

Number, Population, Income and Expenditure of Municipal Committees in Haryana (Districtwise)

संख्या No. 33.2

(रुपये 000 में)
(Rs. in 000)

जिला	नगरपालिका का नाम	नगरपालिकाओं की सीमा में जनसंख्या (जनगणना 1991)	लेखा Accounts 1992-93		लेखा Accounts 1993-94		लेखा Accounts 1994-95			
			आय Income	व्यय Expenditure	आय Income	व्यय Expenditure	आय Income	व्यय Expenditure		
District	Name of Municipal Committee	Population within Municipal Committee limits (Census 1991)	4	5	6	7	8	9		
हिसार	Hisar	1. हिसार	Hisar	1,72,677	4,49,43	4,44,82	4,03,03	3,91,34	5,25,04	5,17,15
		2. हांसी	Hansi	59,653	1,03,77	1,02,48	1,08,85	1,15,65	1,15,48	1,12,84
		3. फतेहाबाद	Fatehabad	45,500	1,40,39	1,54,59	1,13,40	1,00,83	1,25,04	1,03,16
		4. टोहाना	Tohana	34,215	61,15	66,25	57,42	57,47	50,43	53,03
		5. जाखल	Jakhal	5,599	16,58	17,64	30,73	17,66	17,00	31,97
		6. उकलाना मंडी	Uklana Mandi	8,599	21,33	21,06	14,58	15,81	12,50	11,70
		7. रतिया	Ratia	17,644	29,21	29,64	27,20	28,05	29,65	30,00
		8. बरवाला	Barwala	24,891	46,05	45,14	33,50	34,31	33,65	34,11
		9. नारनौंद	Narnaund	12,197	6,22	6,85	11,74	6,03	8,37	6,00
		10. सिवानी	Siwani	11,109	20,89	22,32	15,78	12,59	10,64	10,07
सिरसा	Sirsa	1. सिरसा	Sirsa	1,12,841	3,17,08	3,21,38	1,95,07	1,76,04	2,63,67	2,84,96
		2. मंडी डबवाली	Mandi Dabwali	36,197	84,13	86,45	56,81	54,15	1,24,40	1,24,08
		3. कालावाली	Kalanwali	19,850	32,57	40,32	22,92	25,05	30,68	29,86
		4. ऐलनाबाद	Ellnabad	22,312	28,71	17,99	21,58	21,70	23,32	21,03
		5. रानिया	Rania	23,334	—	—	26,95	25,90	32,30	32,21
भिवानी	Bhiwani	1. भिवानी	Bhiwani	1,21,629	1,84,10	1,63,50	1,36,46	1,43,76	1,93,44	1,98,63
		2. लोहारू	Loharu	9,031	18,23	16,89	11,75	13,15	19,08	17,15
		3. चरखी दादरी	Charkhi Dadri	32,253	79,43	80,50	55,45	61,31	56,76	56,83
		4. बवानी खेड़ा	Bawani Khera	14,159	15,49	15,36	15,49	15,36	10,99	11,49
		5. तोशाम	Tosham	8,387	13,16	13,34	18,97	19,39	12,47	12,34
गुड़गांव	Gurgaon	1. गुड़गांव	Gurgaon	1,21,486	4,03,95	3,77,17	4,43,42	4,66,66	5,59,84	5,31,87
		2. सोहना	Sohna	16,348	40,42	39,98	28,55	30,71	65,67	65,56
		3. पटौदी	Pataudi	11,278	27,95	27,60	51,64	22,86	26,11	29,05
		4. हेली मंडी	Haili Mandi	13,263	19,22	20,50	14,60	14,58	16,29	16,15
		5. नूह	Nuh	7,492	20,44	21,74	12,88	12,22	12,57	11,96
		6. फिरोजपुर झिरका	Ferozpur-Jhirka	12,413	39,29	37,40	40,46	43,26	41,55	39,54
		7. फरूकनगर	Farrukhnagar	8,046	15,48	14,07	12,16	13,44	11,76	11,71
		8. तावड़ू	Taoru	12,534	20,69	22,59	16,68	16,48	23,52	19,86
		9. पुन्हाना	Punhana	8,679	27,62	29,05	16,12	18,02	18,56	14,32

स्थानीय निकाय
LOCAL BODIES

हरियाणा में नगरपालिकाओं की संख्या, जनसंख्या, आय तथा व्यय (ज़िलावार)

Number, Population, Income and Expenditure of Municipal Committees in Haryana (Districtwise)

संख्या No. 33.2 (जारी Contd.)

(रुपये 000 में)

(Rs. in 000)

जिला	नगरपालिका का नाम	नगरपालिकाओं की सीमा में जनसंख्या (जनगणना 1991)	लेखा Accounts 1992-93		लेखा Accounts 1993-94		लेखा Accounts 1994-95			
			आय Income	व्यय Expenditure	आय Income	व्यय Expenditure	आय Income	व्यय Expenditure		
District	Name of Municipal Committee	Population within Municipal Committee limits (Census 1991)	4	5	6	7	8	9		
फरीदाबाद	Faridabad	1. फरीदाबाद कांम्प्लेक्स	Faridabad Complex	6,17,717	31,09,64	30,14,20	37,87,49	37,24,50	43,86,46	44,41,98
		2. पलवल	Palwal	59,168	98,73	97,76	97,75	94,73	3,03,01	3,09,35
		3. होडल	Hodal	25,635	29,10	28,58	25,30	29,29	22,31	22,66
		4. हसनपुर	Hassanpur	7,130	14,23	13,41	13,22	12,81	9,08	10,63
		5. हथीन	Hathin	7,863	14,51	20,33	18,11	15,96	7,59	12,15
महेन्द्रगढ़	Mahendragarh	1. महेन्द्रगढ़	Mahendragarh	19,610	36,73	34,79	73,61	76,02	52,43	52,70
		2. नारनौल	Narnaul	51,976	76,94	74,35	81,74	82,24	1,00,19	92,89
		3. कनीना	Kanina	8,601	27,68	30,04	20,81	23,94	26,68	26,13
		4. अटेली मंडी	Ateli Mandi	4,457	18,51	17,02	11,08	14,54	12,84	13,48
अम्बाला	Ambala	1. अम्बाला शहर	Ambala city	1,19,338	2,53,86	2,58,39	2,53,10	2,41,58	2,52,00	2,43,25
		2. कालका	Kalka	27,281	45,16	50,51	35,55	37,42	65,28	61,21
		3. नारायणगढ़	Naraingarh	13,832	32,02	33,56	35,44	40,68	37,12	36,38
		4. महेशनगर/ अम्बाला सदर	Mahesh Nagar/ Ambala Sadar	90,872	4,17,75	4,16,27	33,62,21	3,64,42	3,20,80	3,16,91
करनाल	Karnal	1. करनाल	Karnal	1,73,751	3,35,77	3,43,39	2,40,95	2,37,06	2,67,96	2,78,02
		2. घरौंडा	Gharaunda	21,147	37,54	41,76	28,12	29,22	34,61	33,71
		3. नीलोखेड़ी	Nilokheri	13,911	24,09	24,24	16,31	18,42	17,04	13,24
		4. इन्द्री	Indri	11,131	26,23	28,74	22,45	22,57	27,69	28,04
		5. तरावड़ी	Taraori	16,103	27,44	30,73	20,10	20,71	26,77	25,46
		6. असन्ध	Assandh	16,749	19,36	19,80	38,91	39,14	26,79	27,18
कुरुक्षेत्र	Kurukshetra	1. थानेसर	Thanesar	81,255	1,53,10	1,57,11	1,54,78	1,48,67	1,57,62	1,66,27
		2. लाडवा	ladwa	19,441	39,86	42,20	30,47	33,87	35,04	33,57
		3. शाहबाद	Shahbad							
		मारकंडा	Markanda	31,452	91,91	79,02	63,53	79,57	91,91	84,13
4. पेहोवा	Pehowa	21,986	42,56	43,31	46,66	45,78	53,97	50,79		

स्थानीय निकाय
LOCAL BODIES

हरियाणा में नगरपालिकाओं की संख्या, जनसंख्या, आय तथा व्यय (ज़िलावार)

Number, Population, Income and Expenditure of Municipal Committees in Haryana (Districtwise)

संख्या No. 33.2 (जारी Contd.)

(रुपयें 000 में)
(Rs. in 000)

ज़िला	नगरपालिका का नाम	नगरपालिकाओं की सीमा में जनसंख्या (जनगणना 1991)	लेखा Accounts 1992-93		लेखा Accounts 1993-94		लेखा Accounts 1994-95			
			आय Income	व्यय Expenditure	आय Income	व्यय Expenditure	आय Income	व्यय Expenditure		
District	Name of Municipal Committee	Population within Municipal Committee limits (Census 1991)	4	5	6	7	8	9		
रोहतक	Rohtak	1. रोहतक	Rohtak	2,16,096	4,27,32	4,00,45	3,22,55	3,15,15	4,64,53	4,85,75
		2. कलानौर	Kalanaur	14,524	27,49	29,94	19,15	23,20	22,31	20,92
		3. झंझर	Jhajjar	27,693	40,03	42,73	35,60	36,08	27,27	29,72
		4. बेरी	Beri	14,508	32,81	38,60	11,49	23,50	12,87	10,91
		5. बहादुरगढ़	Bahadurgarh	56,524	1,67,53	1,55,67	1,56,42	1,49,71	1,80,84	1,83,61
		6. महम	Maham	15,083	26,20	28,90	26,85	24,39	27,03	30,14
सोनीपत	Sonipat	1. सोनीपत	Sonipat	1,43,922	2,61,43	2,60,00	2,70,96	2,55,60	3,00,66	2,77,34
		2. गंनौर	Ganaur	20,952	30,16	29,29	23,56	24,37	79,54	76,93
		3. खरखौदा	Kharkhoda	13,151	23,44	26,13	15,36	17,99	20,88	18,82
		4. गोहाना	Gohana	32,496	1,15,99	79,63	90,79	1,00,75	80,39	99,06
जीन्द	Jind	1. जुलाना	Julana	11,424	23,64	25,71	26,18	26,25	27,57	24,76
		2. सफीदों	Safidon	20,056	31,28	31,38	25,89	26,36	26,15	26,10
		3. नरवाना	Narwana	38,533	89,15	91,68	63,08	63,66	85,43	86,20
		4. उचाना	Uchana	10,216	16,91	16,84	15,57	15,12	9,85	9,77
		5. जीन्द	Jind	85,315	1,53,97	1,56,20	1,64,58	1,51,99	2,00,17	2,08,63
यमुनानगर	Yamunanagar	1. यमुनानगर	Yamunanagar	1,44,346	3,02,76	3,00,81	3,30,09	3,29,77	4,16,54	4,09,74
		2. सढौरा	Sadhaura	11,818	20,04	16,22	19,29	11,50	19,46	19,78
		3. रादौर	Radaur	10,165	26,78	29,04	27,02	28,15	21,29	25,05
		4. बुड़िया	Buria	7,850	6,87	6,49	6,42	7,14	6,42	7,14
		5. जगाधरी	Jagadhri	67,386	1,20,22	1,22,32	98,30	98,62	1,14,83	1,12,99
		6. छछरौली	Chhachrauli	7,330	15,70	14,36	12,19	14,22	8,97	9,11
कैथल	Kaithal	1. कैथल	Kaithal	71,142	1,69,83	1,74,25	1,79,07	1,52,36	1,72,96	1,92,90
		2. पुण्डरी	Pundri	14,311	14,32	14,62	16,35	15,01	14,51	14,96
		3. गुहला चीका	Guhla Cheeka	21,089	34,90	36,89	33,79	33,78	40,06	40,01
		4. कलायत	Kalayath	12,872	23,22	18,48	15,37	16,31	18,75	13,74

स्थानीय निकाय
LOCAL BODIES

हरियाणा में नगरपालिकाओं की संख्या, जनसंख्या, आय तथा व्यय (ज़िलावार)

Number, Population, Income and Expenditure of Municipal Committees in Haryana (Districtwise)

संख्या No. 33.2 (समाप्त Concl'd.)

(रुपये 000 में)
(Rs. in 000)

ज़िला	नगरपालिका का नाम	नगरपालिकाओं की सीमा में जन- संख्या (जनगणना 1991)	लेखा Accounts 1992-93		लेखा Accounts 1993-94		लेखा Accounts 1994-95			
			आय Income	व्यय Expen- diture	आय Income	व्यय Expen- diture	आय Income	व्यय Expen- diture		
District	Name of Municipal Committee	Population within Muni- cipal Commi- tee limits (Census 1991)	4	5	6	7	8	9		
ग्वाड़ी	Rewari	1. रिवाड़ी	Rewari	75,342	2,55,31	2,56,09	3,99,85	3,95,06	3,74,52	3,75,77
		2. वावल	Bawal	9,010	15,47	18,63	30,79	20,98	54,69	48,21
पानीपत	Panipat	1. पानीपत	Panipat	1,91,212	4,11,82	4,02,71	3,89,69	3,87,10	3,58,34	3,41,35
		2. समालखा	Samalkha	18,384	50,06	52,43	55,32	54,59	46,70	48,70

प्राप्ति स्थान : - जिला सांख्यिकीय अधिकारी।
Source : - District Statistical Officers.

स्थानीय निकाय
LOCAL BODIES

हरियाणा में नगरपालिकाओं की आय
Income of Municipalities of Haryana

(लाख रुपये)
(Rs. in Lakh)

संख्या No. 33.3 (जारी Contd.)

आय का साधन	Source of Income	लेखा Account		
		1992-93	1993-94	1994-95
1		2	3	4
I. कर राजस्व	I. Tax Revenue	7365	7162	7697
(क) आय पर कर	(A) Taxes on Income	5	5	6
(i) व्यवसाय तथा व्यापार कर	(i) Profession and Trade Tax	4	5	6
(ii) सेवक कर	(ii) Servant's tax	1	—	—
(ख) पदार्थों तथा सेवाओं पर कर	(B) Taxes on Commodities and Services	4028	3262	3737
(i) चुंगी	(i) Octroi	3203	2854	3132
(ii) सीमाकर	(ii) Terminal Tax	2	2	1
(iii) जल कर	(iii) Water Tax	16	—	—
(iv) गाड़ियों पर कर	(iv) Taxes on Vehicles	8	1	5
(v) पशुओं पर कर (कुत्तों के रजिस्टर करवाने की फीस समेत)	(v) Taxes on animals (including fees for registration of dogs)	29	7	23
(vi) गाड़ियों तथा पशुओं का पथ कर	(vi) Tolls on vehicles and animals	33	29	22
(vii) लोक सुरक्षा तथा सुविधाओं से आय (बिजली, आग इत्यादि)	(vii) Income from public safety and convenience (Lighting, fire etc.)	47	48	148
(viii) जल की फीस (पानी की विक्री)	(viii) Water fees (Sale of water)	641	248	298
(ix) गाड़ियों के लाइसेंसों की फीस (ड्राइविंग लाइसेंसों समेत)	(ix) Fees for Vehicle's licences (including driving licences)	4	5	5
(x) कार्यभारिकों के लाइसेंसों की फीस	(x) Licence fees for job porters	3	5	1
(xi) खतरनाक तथा उत्तेजक व्यापार के लाइसेंसों तथा पटाखे बजाने की फीस	(xi) Dangerous and offensive trade licence fee and fee for letting of fireworks	29	33	32
(xii) स्थानीय दर	(xii) Local Rate	13	30	70
(ग) सम्पत्ति तथा पूंजी व्यवहार पर कर	(C) Taxes on properties and Capital Transactions	3332	3895	3954
(i) इमारतों तथा भूमि पर कर	(i) Taxes on properties and Capital Transactions	1152	1233	1446
(ii) भवन तथा भूमि के किराये	(ii) Rents of lands and buildings	1863	2447	2245
(iii) डाक बंगले तथा सराए	(iii) Dak Bungalows and Sarais	87	4	9
(iv) उद्यान तथा सड़कों पर वृक्ष	(iv) Gardens and roadside trees	3	1	26
(v) तहबजारी फीस (गलियों के हिस्सों के कब्जे की फीस समेत)	(v) Teh bazari fees (including fees for occupation of portions of streets)	227	210	228
(vi) भूमि व पूंजी की विक्रय	(vi) Sale of land and capital	—	—	—

स्थानीय निकाय
LOCAL BODIES
हरियाणा में नगरपालिकाओं की आय
Income of Municipalities of Haryana

(लाख रुपये)

संख्या No. 33.3 (समाप्त Concl'd.)

(Rs. in Lakh)

आय का साधन	Source of Income	लेखा Account		
		1992-93	1993-94	1994-95
	1	2	3	4
II. प्रशासनिक प्राप्तियां	II. Administrative Receipts	72	70	69
(i) शिक्षा	(i) Education	—	—	1
(ii) चिकित्सा	(ii) Medical	—	—	—
(iii) जन-स्वास्थ्य	(iii) Public Health	72	70	68
III. अन्य प्राप्तियां	III. Other Receipts	1058	1059	1256
(i) ब्याज प्राप्तियां	(i) Interest Receipts	73	79	56
(ii) निवेश पर आय	(ii) Income on Investment	58	202	98
(iii) अन्य विभिन्न कर (कापी फीस इत्यादि)	(iii) Other general taxes (copying fee etc.)	222	196	218
(iv) विविध अविभाजित प्राप्तियां	(iv) Miscellaneous unclassified receipts	601	447	796
(v) विविध	(v) Miscellaneous			
(क) नगरपालिका कार्य	(a) Municipal Work	27	71	20
(ख) पशु चिकित्सा	(b) Veterinary Deptt.	—	3	1
(ग) जल पूर्ति	(c) Water Supply	5	—	2
(घ) अन्य	(d) Others	72	61	65
IV. राजस्व अनुदान तथा अंशदान	IV. Revenue grants and Contributions	456	510	735
(i) अकाल सहायता के लिए अनुदान	(i) Grants for famine relief	46	51	30
(ii) पशु अवरोध शालाओं के लिए सहायक अनुदान	(ii) Grants-in-aid for cattle ponds	17	85	39
(iii) नौघाटों के लिये सहायक अनुदान	(iii) Grants-in-aid for Ferries	52	53	198
(iv) पशु-पालन विभाग के लिये सरकारी अनुदान	(iv) Contribution for Veterinary Deptt.	7	3	15
(v) अन्य अनुदान अथवा अंशदान	(v) Other grants or contribution	334	318	453
V. पूंजीगत स्थानांतरण -	V. Capital Transfers	868	1087	1881
(i) जल पूर्ति पूंजीगत खर्च के लिए अनुदान	(i) Grants for Capital expenditure on water supply	—	39	207
(ii) जल पूर्ति कार्यों के लिये कटौतियां	(ii) Recoveries for water supply works	29	24	25
(iii) जल निकास कार्यों के लिये सरकारी अनुदान	(iii) Contributions for Government for Drainage Works	36	55	410
(iv) नगरपालिका के कार्य इत्यादि के लिये अंशदान	(iv) Contributions for Municipal Works	258	302	373
(v) निलम्बित लेखे (लेखन सामग्री, मुद्रण, स्टोर, पेशगी, जमा, पशु अवरोधशालायें, नौघाट इत्यादि)	(v) Suspense Accounts, (Stationery, Printing, Stores, Advances, Deposits, Cattle Ponds, Ferries etc.)	545	667	866
VI. कर्जे -	VI. Loans	371	455	401
(i) जल पूर्ति कार्यों के लिये कर्जे	(i) Loans for water supply works	226	278	298
(ii) जल निकास कार्यों के लिए कर्जे	(ii) Loans for drainage works	48	130	58
(iii) विविध कार्यों के लिये कर्जे	(iii) Loans for general purposes	97	47	45
(iv) अन्य कर्जे	(iv) Other loans	—	—	—
कुल आय	Total Income	10,190	10343	12039

प्राप्ति स्थान :— अर्थ तथा सांख्यिकीय संगठन, हरियाणा।

Source :—Economic and Statistical Organisation, Haryana

स्थानीय निकाय
LOCAL BODIES

हरियाणा में नगरपालिकाओं का व्यय
Expenditure of Municipalities of Haryana

संख्या No. 33.4 (जारी Contd.)

(लाख रुपये)
(Rs. in Lakh)

व्यय का विवरण	Items of Expenditure	लेखा Account		
		1992-93	1993-94	1994-95
	1	2	3	4
I. सामान्य विभाग -	I. General Departments	2657	2878	3400
(क) सामान्य	(A) General	612	656	673
(ख) कर तथा लाइसेंस विभाग	(B) Tax and Licencing Department	1002	1084	1205
(i) चूंगी	(i) Octroi	869	925	1038
(ii) सीमाकर	(ii) Terminal Tax	12	10	13
(iii) गाड़ियों पर कर तथा लाइसेंस फीस	(iii) Taxes and licencing fees for Vehicles	60	83	85
(iv) अन्य कर तथा फीसें	(iv) Other taxes and fees	61	66	69
(ग) नगरपालिका सम्पत्ति	(C) Municipal Properties	331	462	592
(i) किराये की भूमि तथा इमारतें	(i) Rented lands and buildings	61	108	133
(ii) डाक बंगले तथा सराय	(ii) Dak Bungalows and Sarais	21	47	50
(iii) उद्यान तथा सड़कों के किनारे वृक्ष	(iii) Gardens and roadside trees	240	299	400
(iv) तहबजारी फीस	(iv) Tehbazari fees	9	8	9
(घ) लोक सुरक्षा तथा सुविधा (उपभोग व पूंजीगत खर्च तथा अंशदान इत्यादि)	(D) Public safety and convenience (including consumption expenditure, capital outlay, contributions etc.)	712	676	930
(i) पुलिस	(i) Police	6	—	10
(ii) बिजली	(ii) Lighting	495	445	687
(iii) आग	(iii) Fire	199	220	220
(iv) पशु अवरोध शालायें	(iv) Ponds	6	7	9
(v) विविध	(v) Miscellaneous	6	4	4
II. शिक्षा	II. Education	113	228	169
(i) प्रशासन	(i) Administration	1	3	—
(ii) महाविद्यालय	(ii) Colleges	—	—	—
(iii) उच्च विद्यालय	(iii) High Schools	1	—	1
(iv) माध्यमिक विद्यालय	(iv) Middle Schools	—	—	—
(v) प्राथमिक विद्यालय	(v) Primary Schools	22	48	24
(vi) सार्वजनिक पुस्तकालय, संग्रहालय इत्यादि	(vi) Public Libraries, Museums etc.	89	177	144
III. चिकित्सा	III. Medical	34	47	30
(i) प्रशासन	(i) Administration	1	1	2
(ii) अस्पताल तथा औषधालय	(ii) Hospitals and Dispensaries	33	46	28
(iii) पागलों, कुष्ठ रोगियों तथा कंगालों के इलाज की वसूली तथा खर्च	(iii) Charges for lunatics, lepers anti-rabic treatment	—	—	—

स्थानीय निकाय
LOCAL BODIES

हरियाणा में नगरपालिकाओं का व्यय
Expenditure of Municipalities of Haryana

संख्या No. 33.4 (समाप्त Concl'd.)

(लाख रुपये)
(Rs. in Lakh)

व्यय का विवरण	Items of Expenditure	लेखा Account		
		1992-93	1993-94	1994-95
	1	2	3	4
IV. जन स्वास्थ्य -	IV. Public Health	2872	2956	3699
(i) प्रशासन	(i) Administration	72	84	86
(ii) जन्म मरण आंकड़े तथा शिशु कल्याण	(ii) Vital Statistics and Infant welfare	2	2	4
(iii) टीके लगाना	(iii) Vaccination	11	15	14
(iv) प्लेग तथा दूसरी महामारी	(iv) Plague and other epidemic diseases	33	15	40
(v) सफाई	(v) Conservancy	1868	1982	2413
(vi) जल निकास	(vi) Drainage	870	847	1133
(vii) खाद्य पूर्ति पर नियन्त्रण (मंडियां, वधशालायें इत्यादि)	(vii) Control of food supplies (Markets, slaughter houses etc.)	11	4	6
(viii) कंगालों को दफनाना व जलाना	(viii) Burning and burials of paupers etc.	5	7	3
V. जल पूर्ति -	V. Water Supply	1589	1496	2063
(i) प्रशासन	(i) Administration	165	448	470
(ii) जल के राजस्व की वसूली	(ii) Collection of revenue from water	28	8	24
(iii) नहरों के पानी की लागत	(iii) Cost of Canal Water	68	3	—
(iv) देखभाल (निर्माण भंडार समेत)	(iv) Maintenance (including work stores)	485	78	32
(v) जल विश्लेषण	(v) Water analysis	12	1	2
(vi) पूंजीगत खर्च	(vi) Capital expenditure	747	908	1471
(vii) कर्जे (क) व्याज	(vii) Loans (a) Interest	52	15	56
(ख) पुनः अदायगी	(b) Repayment	32	35	8
VI. पशु चिकित्सा विभाग	VI. Veterinary Department	1	2	13
(i) पशु चिकित्सा हस्पताल	(i) Veterinary Hospitals	1	2	13
(ii) पशु जुंम बचाव समिति को अनुदान	(ii) Grants to society for prevention of cruelty to animals	—	—	—
(iii) पशुओं और घोड़ों के मेले	(iii) Horse and Cattle fairs	—	—	—
VII. नगर पालिका कार्य	VII. Municipal Works	2262	2044	2176
(i) प्रशासन	(i) Administration	783	492	318
(ii) गलियां (जल देना, देखभाल, कर्जे समेत)	(ii) Streets (Maintenance, watering, loans etc.)	1473	1545	1843
(iii) परिपालन	(iii) Execution	6	7	15
VIII. निलम्बित लेखे	VIII. Suspense Accounts	439	497	438
IX. अदृष्ट प्रभार के लिये उपलब्ध	IX. Reserve for unforeseen charges	66	78	79
कुल खर्च (I से IX)	Total Expenditure (I to IX)	10033	10226	12067

प्राप्ति स्थान : - अर्थ तथा सांख्यिकीय संगठन, हरियाणा।

Source :—Economic and Statistical Organisation, Haryana.

स्थानीय
LOCAL

हरियाणा में जिलावार ग्राम पंचायतों,
Number and Members of Gram Panchayats,

संख्या No. 33.5 (जारी Contd.)

जिला	District	ग्राम पंचायतों की संख्या Number of Gram Panchayats	पंचों की संख्या Number of Panches					
			पुरुष Men			महिला Women		
			सामान्य Gen.	हरिजन S.C.	कुल Total	सामान्य Gen.	हरिजन S.C.	कुल Total
1	2	3	4	5	6	7	8	
अम्बाला	Ambala	571	1,584	822	2,406	1,007	399	1,406
यमुनानगर	Yamunanagar	410	1,058	660	1,718	689	336	1,025
कुरुक्षेत्र	Kurukshetra	364	1,118	439	1,557	728	210	938
कैथल	Kaithal	249	1,042	383	1,425	633	198	831
करनाल	Karnal	369	1,371	502	1,873	864	251	1,115
पानीपत	Panipat	166	775	228	1,003	459	120	579
सोनीपत	Sonipat	316	1,447	395	1,842	865	203	1,068
रोहतक	Rohtak	393	1,890	534	2,424	1,090	293	1,383
फरीदाबाद	Faridabad	335	1,383	391	1,774	829	202	1,031
गुड़गांव	Gurgaon	508	2,036	413	2,449	1,300	153	1,453
रिवाड़ी	Rewari	345	1,181	391	1,572	750	170	920
महेन्द्रगढ़	Mahendragarh	338	1,262	347	1,609	848	115	963
भिवानी	Bhiwani	408	1,677	483	2,160	1,050	224	1,274
जीन्द	Jind	301	1,340	433	1,773	806	228	1,034
हिसार	Hisar	566	2,367	967	3,334	1,444	486	1,930
सिरसा	Sirsa	319	1,120	544	1,664	705	273	978
जोड़	Total	5,958	22,651	7,932	30,583	14,067	3,861	17,928

निकाय

BODIES

पंचायत समितियों तथा जिला परिषदों एवं उनके सदस्यों की संख्या : 1994-95

Panchayat Samities and Zila Parishads in Haryana : 1994-95

		सरपंचों की संख्या Number of Sarpanches						कुल सरपंच (13+16)
		पुरुष Men			महिला Women			Total Sarpanches
पिछड़े वर्ग B.C.	कुल पंच (5+8+9) Total Panches (5+8+9)	सामान्य Gen.	हरिजन S.C.	कुल Total	सामान्य Gen.	हरिजन S.C.	कुल Total	(13+16)
9	10	11	12	13	14	15	16	17
513	4,325	305	76	381	149	41	190	571
397	3,140	220	54	274	109	27	136	410
351	2,846	196	47	243	96	25	121	364
245	2,501	132	32	164	67	18	85	249
361	3,349	198	48	246	98	25	123	369
165	1,747	86	24	110	44	12	56	166
309	3,219	166	44	210	85	21	106	316
364	4,171	210	53	263	103	27	130	393
322	3,127	180	41	221	85	29	114	335
477	4,379	272	69	341	137	30	167	508
305	2,797	184	45	229	93	23	116	345
304	2,876	185	40	225	86	27	113	338
375	3,809	227	45	272	111	25	136	408
294	3,101	159	41	200	81	20	101	301
551	5,815	292	81	373	144	49	193	566
315	2,957	172	40	212	87	20	107	319
5,648	54,159	3,184	780	3,964	1,575	419	1,994	5,958

स्थानीय
LOCAL

हरियाणा में जिलावार ग्राम पंचायतों, पंचायत समितियों तथा
Number and Members of Gram Panchayats, Panchayat

संख्या No. 33.5 (जारी Contd.)

जिला	District	पंचायत समितियों की संख्या Number of Panchayat Samities	पंचायत समिति के सदस्यों की संख्या Number of Members of Panchayat Samities					
			पुरुष Men			महिला Women		
			सामान्य Gen.	हरिजन S.C.	कुल Total	सामान्य Gen.	हरिजन S.C.	कुल Total
1	18	19	20	21	22	23	24	
अम्बाला	Ambala	7	62	25	87	33	13	46
यमुनानगर	Yamunanagar	5	43	22	65	24	11	35
कुरुक्षेत्र	Kurukshetra	5	49	16	65	26	8	34
कैथल	Kaithal	5	58	20	78	33	9	42
करनाल	Karnal	6	74	25	99	41	11	52
पानीपत	Panipat	5	45	13	58	26	5	31
सोनीपत	Sonipat	7	81	21	102	43	11	54
रोहतक	Rohtak	10	101	26	127	56	14	70
फरीदाबाद	Faridabad	5	68	17	85	38	8	46
गुड़गांव	Gurgaon	9	98	16	114	55	8	63
रिवाड़ी	Rewari	5	50	15	65	30	6	36
महेन्द्रगढ़	Mahendragarh	5	61	13	74	33	6	39
भिवानी	Bhiwani	7	87	22	109	47	10	57
जीन्द	Jind	7	75	23	98	43	10	53
हिसार	Hisar	15	138	52	190	78	24	102
सिरसा	Sirsa	7	59	26	85	34	13	47
जोड़	Total	110	1,149	352	1,501	640	167	807

निकाय

BODIES

जिला परिषदों एवं उनके सदस्यों की संख्या : 1994-95

Samities and Zila Parishads in Haryana : 1994-95

पंचायत समिति के चेयरमैन की संख्या Number of Chairmen of Panchayat Samities									कुल चेयरमैन (29+32)
पिछड़े वर्ग B.C. Total Members (21+24+25)	कुल सदस्य (21+24+25)	पुरुष Men			महिला Women			कुल Total	कुल चेयरमैन (29+32)
		सामान्य Gen.	हरिजन S.C.	कुल Total	सामान्य Gen.	हरिजन S.C.	कुल Total		
25	26	27	28	29	30	31	32	33	
7	140	4	1	5	2	—	2	7	
5	105	2	1	3	2	—	2	5	
5	104	2	1	3	2	—	2	5	
5	125	2	1	3	2	—	2	5	
6	157	3	1	4	2	—	2	6	
5	94	2	1	3	2	—	2	5	
7	163	4	1	5	2	—	2	7	
10	207	6	1	7	2	1	3	10	
5	136	2	1	3	2	—	2	5	
9	186	5	1	6	2	1	3	9	
5	106	2	1	3	2	—	2	5	
5	118	2	1	3	2	—	2	5	
7	173	4	1	5	1	1	2	7	
7	158	3	1	4	3	—	3	7	
15	307	8	2	10	4	1	5	15	
7	139	4	1	5	2	—	2	7	
110	2,418	55	17	72	34	4	38	110	

स्थानीय

LOCAL

हर्गियाणा में जिलावार ग्राम पंचायतों, पंचायत समितियों तथा
Number and Members of Gram Panchayats, Panchayat

संख्या No. 33.5 (समाप्त Concl.d.)

जिला	District	जिला परिषदों की संख्या Number of Zila Parishads	अध्यक्षों की संख्या Number of Presidents
	1	34	35
अम्बाला	Ambala	1	1
यमुनानगर	Yamunanagar	1	1
कुरुक्षेत्र	Kurukshetra	1	1
कैथल	Kaithal	1	1
करनाल	Karnal	1	1
पानीपत	Panipat	1	1
सोनीपत	Sonipat	1	1
रोहतक	Rohtak	1	1
फरीदाबाद	Faridabad	1	1
गुड़गांव	Gurgaon	1	1
रिवाड़ी	Rewari	1	1
महेन्द्रगढ़	Mahendragarh	1	1
भिवानी	Bhiwani	1	1
जीन्द	Jind	1	1
हिसार	Hisar	1	1
सिरसा	Sirsa	1	1
जोड़	Total	16	16

निकाय

BODIES

जिला परिषदों एवं उनके सदस्यों की संख्या : 1994-95

Samities and Zila Parishads in Haryana : 1994-95

जिला परिषद के सदस्यों की संख्या Number of Members of Zila Parishads								
पुरुष Men			महिला Women			पिछड़े वर्ग B.C.	कुल सदस्य (38+41+42) Total Members (38+41+42)	
सामान्य Gen.	हरिजन S.C.	कुल Total	सामान्य Gen.	हरिजन S.C.	कुल Total			
36	37	38	39	40	41	42	43	
8	3	11	4	2	6	1	18	
5	3	8	4	1	5	1	14	
6	2	8	3	1	4	1	13	
7	3	10	5	1	6	1	17	
9	3	12	5	1	6	1	19	
6	1	7	3	1	4	1	12	
10	3	13	6	1	7	1	21	
15	3	18	7	2	9	1	28	
9	2	11	5	1	6	1	18	
13	2	15	7	1	8	1	24	
6	2	8	3	1	4	1	13	
8	1	9	4	1	5	1	15	
11	3	14	7	1	8	1	23	
8	4	12	5	2	7	1	20	
14	5	19	8	2	10	1	30	
8	3	11	4	2	6	1	18	
143	43	186	80	21	101	16	303	

प्राप्ति स्थान : - निदेशक पंचायत, हरियाणा।
Source :—Director of Panchayats, Haryana.

खण्ड XXXIV

चुनाव आंकड़े

भारत के संविधान के अधीन संघ के लिए एक संसद होगी, जिसमें राष्ट्रपति और दो सदन होंगे। दोनों सदन क्रमशः राज्य सभा और लोक सभा कहलाएंगे। इसी प्रकार प्रत्येक राज्य में विधान मण्डल होगा जिसमें एक या दो सदन होंगे जो क्रमशः विधान सभा या विधान परिषद् और विधान सभा कहलाएंगे। हरियाणा राज्य में केवल एक ही सदन है। इस खण्ड में दिये गये आंकड़े मुख्य चुनाव अधिकारी, हरियाणा से प्राप्त किए गये हैं।

सारणी 34.1 में हरियाणा में मतदाताओं, विधान सभा तथा लोक सभा सीटों की संख्या के आंकड़ों को जिलावार दिया गया है।

सारणी 34.2 में हरियाणा में लोक सभा आम चुनाव, 1996 के समय निर्वाचित सदस्यों के नाम दिये गये हैं। उनका चुनाव के समय राजनीतिक पार्टियों से सम्बन्ध भी दिया गया है।

सारणी 34.3 में हरियाणा में 1996 के आम चुनाव में विधान सभा के लिए निर्वाचित सदस्यों के नाम दिए गए हैं।

सारणी 34.4 तथा 34.5 में हरियाणा में 1996 के आम चुनाव में जिलावार डाले गए मतों तथा जीती गई सीटों की संख्या दी गई है।

सारणी 34.6 में हरियाणा में 1996 के लोक सभा के आम चुनाव में चुनाव क्षेत्रानुसार डाले गए मतों की संख्या दी गई है।

सारणी 34.7 में भारत में राज्य-वार लोक सभा और विधान सभा सीटों की संख्या दी गई है।

SECTION XXXIV

ELECTORAL STATISTICS

Under the Constitution of India there shall be a Parliament for the Union consisting of the President and two Houses to be known respectively as the Council of States (Rajya Sabha) and the House of People (Lok Sabha). Similarly in each State there shall be a legislature consisting of either one House known as the Legislative Assembly (Vidhan Sabha) or two Houses known as the Legislative Council (Vidhan Parishad) and the Legislative Assembly (Vidhan Sabha). In Haryana State, there is only one House, i.e., Vidhan Sabha.

The data presented in this section have been collected from the Chief Electoral Officer, Haryana.

Table 34.1 indicates data regarding the number of electors, Vidhan Sabha and Lok Sabha seat in Haryana (districtwise).

Table 34.2 shows the names of members elected to the Parliament in the 1996 general elections. The party affiliation at the time of Elections has also been given.

Table 34.3 shows the name of members elected to the Haryana Vidhan Sabha in the 1996 elections.

Tables 34.4 and 34.5 show the districtwise number of votes polled and seats won in Haryana during 1996 General Elections.

Table 34.6 shows the Parliamentary constituencywise number of votes polled in Haryana during 1996 General elections to Lok Sabha.

Table 34.7 shows the number of Lok Sabha and Vidhan Sabha seats in India, Statewise.

चुनाव
ELECTIONS

हरियाणा में मतदाताओं, सीटों
Number of Electors, Seats

संख्या No. 34.1

जिला District		मतदाताओं की No. of electors					1993£	
		1967	1972	1977	1987@	1991‡		
		1	2	3	4	5	6	7
अम्बाला	Ambala	4,59	5,23	6,13	8,88	6,07	6,92	
पंचकूला	Panchkula	—	—	—	—	—	—	
यमुनानगर	Yamunanagar	—	—	—	—	5,27	5,97	
कुरुक्षेत्र	Kurukshetra	—	—	4,82	7,17	3,15	3,51	
कैथल	Kaithal	—	—	—	—	5,68	6,30	
करनाल	Karnal	8,40	9,72	5,71	8,53	5,22	6,90	
पानीपत	Panipat	—	—	—	—	4,29	3,88	
सोनीपत	Sonipat	—	—	4,12	5,77	4,28	6,93	
रोहतक	Rohtak	8,16	9,41	6,60	9,33	12,44	11,27	
फरीदाबाद	Faridabad	—	—	—	7,23	8,22	9,48	
गुड़गांव	Gurgaon	7,48	8,90	8,32	6,03	6,81	7,71	
रिवाड़ी	Rewari	—	—	—	—	3,52	3,85	
महेन्द्रगढ़	Mahendragarh	3,26	3,84	4,58	6,37	3,51	3,83	
भिवानी	Bhiwani	—	—	4,79	6,74	7,40	8,20	
जीन्द	Jind	2,72	3,14	4,27	6,28	5,02	5,61	
हिसार	Hisar	9,27	10,67	6,60	9,70	10,70	12,02	
सिरसा	Sirsa	—	—	3,45	4,98	5,65	6,24	
जोड़	Total	43,88	50,91	59,39	87,01	97,23	1,08,62	

टिप्पणी :— वर्ष 1967 तथा 1972 की सूचना पुराने सात जिलों की सीमाओं के अनुसार है।

Note :— The information for the years 1967 and 1972 relates to the old seven district boundaries.

@ मतदाताओं की संख्या 17 जून को है।

@ Number of voters as on 17th June.

‡ मतदाताओं की संख्या 7 फरवरी 1991 की है।

‡ Number of voters as on 7th February, 1991.

£ मतदाताओं की संख्या 9 मार्च 1993 की है।

£ Number of voters as on 9th March 1993.

** मतदाताओं की संख्या 12 मार्च, 1994 की है।

** Number of voters as on 12th March, 1994.

££ मतदाताओं की संख्या 27 जुलाई 1995 की है।

££ Number of voters as on 27th July, 1995.

चुनाव

ELECTIONS

(लोक सभा और विधानसभा) की संख्या

(Lok Sabha and Vidhan Sabha) in Haryana

संख्या (हजारों में) (In thousand)			विधानसभा में सीटों की संख्या No. of seats in Vidhan Sabha					लोक सभा में सीटों की संख्या No. of Lok Sabha Seats						
1994**	1995	1996	1967	1977	1987	1991	1996	1967	1971	1980	1984	1989	1991	1996
8	9	10	11	12	13	14	15	16	17	18	19	20	21	22
6,93	7,54	5,49	9	10	10	6	5	1	1	1	1	1	1	1
—	—	1,96	—	—	—	—	1	—	—	—	—	—	—	—
5,96	6,46	6,20	—	—	—	5	5	—	—	—	—	—	—	—
3,52	3,79	3,72	—	8	8	3	3	—	1	1	1	1	1	1
5,38	5,70	5,64	—	—	—	6	5	—	—	—	—	—	—	—
6,89	7,48	7,44	16	9	9	5	6	2	1	1	1	1	1	1
3,90	4,27	4,04	—	—	—	4	3	—	—	—	—	—	—	—
6,96	7,41	7,09	—	6	6	4	6	—	1	1	1	1	1	1
11,10	11,42	10,83	15	10	10	12	10	2	1	1	1	1	1	1
9,65	10,38	10,33	—	—	6	6	6	—	1	1	1	1	1	1
7,70	8,29	7,96	13	12	6	6	6	1	—	—	—	—	—	—
3,88	4,11	4,09	—	—	—	3	3	—	—	—	—	—	—	—
3,83	4,08	3,92	6	6	6	3	3	1	1	1	1	1	1	1
8,08	7,25	8,19	—	7	7	7	7	—	1	1	1	1	1	1
6,51	6,82	6,70	5	7	7	5	6	—	—	—	—	—	—	—
11,96	13,65	11,87	17	10	10	10	10	2	1	1	1	1	1	1
6,23	6,15	5,99	—	5	5	5	5	—	—	1	1	1	1	1
1,08,48	1,14,80	1,11,46	81	90	90	90	90	9	9	10	10	10	10	10

प्राप्ति स्थान :—मुख्य चुनाव अधिकारी, हरियाणा।

Source :—Chief Electoral Officer, Haryana.

चुनाव
ELECTIONS

आम चुनाव, 1996 में लोक सभा के लिये हरियाणा राज्य से निर्वाचित सदस्यों के नाम

Names of Elected members for Parliament from Haryana Parliamentary Constituencies in General Elections, 1996
संख्या No. 34.2

क्रमांक Serial No.	लोक सभा चुनाव क्षेत्र का नाम Name of the Parliamentary Constituency	निर्वाचित सदस्यों के नाम Names of the Elected Members	चुनाव के समय पार्टी सम्बन्ध Party Affiliation at the time of Elections
1	2	3	4
		सर्वश्री/कु० - Sarvshri/Miss	
1.	हिसार Hisar	जय प्रकाश Jai Parkash	ह०वि०पा० H.V.P.
2.	सिरसा (अ०जा०) Sirsa (S.C.)	शैलजा Shailja	इ०नै०क० I.N.C.
3.	भिवानी Bhiwani	सुरेन्द्र सिंह Surender Singh	ह०वि०पा० H.V.P.
4.	फरीदाबाद Faridabad	राम चन्द्र Ram Chander	भा०ज०पा० B.J.P.
5.	महेन्द्रगढ़ Mahendragarh	कर्नल राम सिंह Col. Ram Singh	भा०ज०पा० B.J.P.
6.	अम्बाला (अ०जा०) Ambala (S.C.)	सूरज भान Suraj Bhan	भा०ज०पा० B.J.P.
7.	करनाल Karnal	आई.डी. स्वामी I.D. Swami	भा०ज०पा० B.J.P.
8.	कुरुक्षेत्र Kurukshetra	ओम प्रकाश जिंदल Om Parkash Jindal	ह०वि०पा० H.V.P.
9.	रोहतक Rohtak	भूपेन्द्र सिंह Bhupender Singh	इ०नै०क० I.N.C.
10.	सोनीपत Sonapat	अरविन्द कुमार Arvind Kumar	निर्दलीय Independent

प्राप्ति स्थान : - मुख्य चुनाव अधिकारी, हरियाणा।
Source : - Chief Electoral Officer, Haryana.

हरियाणा विधान सभा के निर्वाचित सदस्यों की सूची

LIST OF ELECTED MEMBERS OF HARYANA VIDHAN SABHA

चुनाव
ELECTIONS

आम चुनाव, 1996 में हरियाणा विधान सभा के लिये निर्वाचित सदस्यों के नाम
Names of Elected members of Haryana Vidhan Sabha in General Elections, 1996

संख्या No. 34.3 (जारी Contd.)

क्रमांक Serial No.	विधान सभा चुनाव क्षेत्र का नाम Name of Assembly Constituency	निर्वाचित सदस्यों के नाम Names of the Elected Members
जिला अम्बाला DISTRICT AMBALA		
		सर्वश्री/श्रीमती - Sarvshri/Shrimati—
1. नारायणगढ़	Nanaingarh	राजकुमार सेनी Raj Kumar Saini
2. मुलाना (अ०जा०)	Mullana (S.C.)	रिसाल सिंह Rishal Singh
3. अम्बाला छावनी	Ambala Cantt.	अनिल विज Anil Vij
4. अम्बाला शहर	Ambala City	फकीर चंद Faqir Chand
5. नगल	Naggal	निर्मल सिंह Nirmal Singh
जिला पंचकुला DISTRICT PANCHKULA		
6. कालका	Kalka	चन्द्र मोहन Chander Mohan
जिला यमुनानगर DISTRICT YAMUNANAGAR		
7. छछरौली	Chhachhrauli	अकरम खान Akram Khan
8. जगाधरी	Jagadhri	सुभाष चौधरी Subhash Chaudhary
9. रादौर (अ०जा०)	Radaur (S.C.)	बन्ता राम बाल्मिकी माथाना Banta Ram Balmiki Mathana
10. यमुनानगर	Yamunanagar	कमला वर्मा Kamla Verma
11. सद्ौरा (अ०जा०)	Sadhaura (S.C.)	रामजी लाल सद्ौरा Ramji Lal Sadhaura
जिला कुरुक्षेत्र DISTRICT KURUKSHETRA		
12. शाहबाद	Shahbad	कपूर चन्द शर्मा Kapoor Chand Sharma
13. थानेसर	Thanesar	अशोक कुमार Ashok Kumar
14. पेहवा	Pehowa	जसविन्द्र सिंह संधु Jaswinder Singh Sandhu
जिला कैथल DISTRICT KAITHAL		
15. कलायत (अ०जा०)	Kalayath (S.C.)	राम भज Ram Bhaj
16. कैथल	Kaithal	चरण दास Charan Dass
17. गुहला (अ०जा०)	Guhla (S.C.)	दीलू राम Dilku Ram
18. पाई	Pai	राम पल माजरा Ram Pal Majra
19. पूंडरी	Pundri	नरेन्द्र शर्मा Narender Sharma
20. राजौंद	Rajaund	सतविन्द्र सिंह राणा Satwinder Singh Rana

**चुनाव
ELECTIONS**

आम चुनाव, 1996 में हरियाणा विधान सभा के लिये निर्वाचित सदस्यों के नाम
Names of Elected members of Haryana Vidhan Sabha in General Elections, 1996

संख्या No. 34.3 (जारी Contd.)

क्रमांक Serial No.	विधान सभा चुनाव क्षेत्र का नाम Name of Assembly Constituency	निर्वाचित सदस्यों के नाम Names of the Elected Members
जिला करनाल DISTRICT KARNAL		
21. इन्द्री	Indri	सर्वश्री/श्रीमती - भीम सैन मेहता Sarvshri/Shrimati— Bhim Singh Mehta
22. नीलोखेड़ी	Nilokheri	जय सिंह राणा Jai Singh Rana
23. करनाल	Karnal	शशीपाल मेहता Shashi Pal Mehta
24. जुंडला (अ०जा०)	Jundla (S.C.)	नफे सिंह Nafe Singh
25. घरौंडा	Gharaunda	रमेश कश्यप Ramesh Kashyap
जिला पानीपत DISTRICT PANIPAT		
26. असन्ध (अ०जा०)	Assandh (S.C.)	कृष्ण लाल Krishan Lal
27. नौलथा	Naulatha	बिजेन्द्र सिंह कादयान Bijender Singh Kadian
28. पानीपत	Panipat	ओम प्रकाश जैन Om Parkash Jain
29. समालखा	Samalkha	करतार सिंह भडाना Kartar Singh Bhadana
जिला सोनीपत DISTRICT SONIPAT		
30. कैलाना	Kailana	रमेश चन्द्र कौशिक Ramesh Chander Kaushik
31. सोनीपत	Sonipat	देव राज दिवान Dev Raj Diwan
32. राई	Rai	सूरज मल Suraj Mal
33. रोहत	Rohat	कृष्णा महलावत Krishna Gehlawat
34. बड़ौदा (अ०जा०)	Baroda (S.C.)	रमेश कुमार Ramesh Kumar
35. गोहाना	Gohana	जगबीर सिंह मलिक Jagbir Singh Malik
जिला रोहतक DISTRICT ROHTAK		
36. हसनगढ़	Hassangarh	बलबन्त सिंह Balwant Singh
37. किलोई	Kiloi	श्री कृष्ण हुडा Siri Krishan Hooda
38. रोहतक	Rohtak	श्री किशन दास Siri Kishan Dass
39. महम	Meham	बलबीर सिंह Balbir Singh
40. कलानौर (अ०जा०)	Kalanaur (S.C.)	करतार देवी Kartar Devi
41. बेरी	Beri	बिरेन्द्र पाल अहलावत Virender Pal Ahlawat

चुनाव
ELECTIONS

आम चुनाव, 1996 में हरियाणा विधान सभा के लिये निर्वाचित सदस्यों के नाम
Names of Elected members of Haryana Vidhan Sabha in General Elections, 1996

संख्या No. 34.3 (जारी Contd.)

क्रमांक Serial No.	विधान सभा चुनाव क्षेत्र का नाम Name of Assembly Constituency	निर्वाचित सदस्यों के नाम Names of the Elected Members
		सर्वश्री/श्रीमती — Sarvshri/Shrimati—
42.	साल्हावास Salhawas	धर्मवीर यादव Dharam Vir Yadav
43.	झज्जर (अ०जा०) Jhajjar (S.C.)	कान्ता Kanta
44.	बादली Badli	धीरपाल सिंह Dhir Pal Singh
45.	बहादुरगढ़ Bahadurgarh	नाफे सिंह राठी Nafe Singh Rathi
जिला फरीदाबाद DISTRICT FARIDABAD		
46.	फरीदाबाद Faridabad	चन्द्र भाटिया Chander Bhatia
47.	मेवला महाराजपुर Mewla Maharajpur	कृष्ण पाल गुर्जर Krishan Pal Gurjar
48.	बल्लभगढ़ Ballabhgarh	आनन्द कुमार शर्मा Anand Kumar Sharma
49.	पलवल Palwal	कर्ण सिंह दलाल Karan Singh Dalal
50.	हसनपुर (अ०जा०) Hassanpur (S.C.)	जगदीश नय्यर Jagdish Nayyar
51.	हथीन Hathin	हर्ष कुमार Harsh Kumar
जिला गुड़गांव DISTRICT GURGAON		
52.	फिरोजपुर-झिरका Ferozepur-Jhirka	आजाद मोहम्मद Azad Mohammad
53.	नूह Nuh	खुरशीद अहमद Khurshid Ahmad
54.	तावरू Taoru	सूरज पाल सिंह Suraj pal Singh
55.	सोहना Sohna	नरवीर सिंह Narbir Singh
56.	गुड़गाँव Gurgaon	धर्म वीर Dharambir
57.	पटादी (अ०जा०) Pataudi (S.C.)	नारायण सिंह Narain Singh
जिला रिवाड़ी DISTRICT REWARI		
58.	जाटूसाना Jatusana	जगदीश यादव Jagdish Yadav
59.	बावल (अ०जा०) Bawal (S.C.)	जसवन्त सिंह Jaswant Singh
60.	रिवाड़ी Rewari	कैप्टन अजय सिंह यादव Capt. Ajay Singh Yadav
जिला महेन्द्रगढ़ DISTRICT MAHENDRAGARH		
61.	महेन्द्रगढ़ Mahendragarh	प्रो० राम विलास शर्मा Prof. Ram Bilas Sharma
62.	अटली Ateli	नरेंद्र सिंह Narender Singh
63.	नारनौल Narnaul	कैलाश चन्द्र शर्मा Kailash Chandra Sharma
जिला भिवानी DISTRICT BHIWANI		
64.	बाढड़ा Badhra	नृपेन्द्र सिंह Narpender Singh
65.	दादरी Dadri	सत पाल सांगवान Sat Pal Sangwan

चुनाव
ELECTIONS

आम चुनाव, 1996 में हरियाणा विधान सभा के लिये निर्वाचित सदस्यों के नाम
Names of Elected members of Haryana Vidhan Sabha in General Elections, 1996

संख्या No. 34.3 (समाप्त Concl'd.)

क्रमांक Serial No.	विधान सभा चुनाव क्षेत्र का नाम Name of Assembly Constituency	निर्वाचित सदस्यों के नाम Names of the Elected Members
		सर्वश्री/श्रीमती - Sarvshri/Shrimati—
66.	मुंडाल खुर्द Mundhal Khurd	प्रो० छत्तर सिंह चौहान Prof. Chhattar Singh Chauhan
67.	भिवानी Bhiwani	राम भजन अग्रवाल Ram Bhajan Aggarwal
68.	तोशाम Tosham	बंसी लाल Bansi Lal
69.	लोहारू Loharu	सोमवीर सिंह Somvir Singh
70.	बवानी खेड़ा (अ०जा०) Bawani Khera (S.C.)	जगन नाथ Jagan Nath
जिला जीन्द DISTRICT JIND		
71.	नरवाना Narwana	रणदीप सिंह सुरजेवाला Randeep Singh Surjewala
72.	उचाना कलां Uchana Kalan	वीरेंद्र सिंह Birender Singh
73.	जीन्द Jind	बृज मोहन सिंगला Brij Mohan Singla
74.	जुलाना Julana	सतनारायण लाठर Sat Narain Lathar
75.	सफीदों Safidon	राम फल कुण्डु Ram Phal Kundu
जिला हिसार DISTRICT HISAR		
76.	बरवाला Barwala	रेलू राम Relu Ram
77.	नारनौंद Narnaund	जसवन्त सिंह Jaswant Singh
78.	हांसी Hansi	अत्तर सिंह सैनी Attar Singh Saini
79.	भट्ट कलां Bhattu Kalan	मनी राम गोदारा Mani Ram Godara
80.	हिसार Hisar	ओम प्रकाश महाजन Om Parkash Mahajan
81.	घिराई Ghirai	कंवल सिंह Kanwal Singh
82.	टोहाना Tohana	विनोद कुमार मड़िया Vinod Kumar Marya
83.	रतिया (अ०जा०) Ratia (S.C.)	राम सरूप रामा Ram Saroop Rama
84.	फतेहाबाद Fatehabad	हरमिन्द सिंह Harminder Singh
85.	आदमपुर Adampur	भजन लाल Bhajan Lal
जिला सिरसा DISTRICT SIRSA		
86.	दड़वा कलां Darba Kalan	विद्या बैनीवाल Vidya Baniwal
87.	ऐलनाबाद (अ०जा०) Ellenabad (S.C.)	भागी राम Bhagi Ram
88.	सिरसा Sirsa	गणेशी लाल Ganeshi Lal
89.	रोड़ी Rori	ओम प्रकाश चौटाला Om Parkash Chautala
90.	डववाली (अ०जा०) Dabwali (S.C.)	मनी राम Mani Ram

प्राप्ति स्थान :— सचिव, हरियाणा विधान सभा।
Source :— Secretary, Haryana Vidhan Sabha.

चुनाव
ELECTIONS

हरियाणा विधान सभा, 1996 में मतदाताओं एवं डाले गए मतों की संख्या
Number of Electors and Votes Polled in Haryana Vidhan Sabha Elections, 1996

संख्या No. 34.4

जिला	District	मतदाताओं की संख्या Number of Electors	डाले गये मतों की संख्या Number of votes polled	कुल मतदाताओं की डाले गये मतों से प्रतिशतता Percentage of Votes polled to number of Electors
	1	2	3	4
अम्बाला	Ambala	5,49,317	4,01,776	73.14
पंचकूला	Panchkula	1,96,114	1,37,231	69.97
यमुनानगर	Yamunanagar	6,20,216	4,75,778	76.71
कुरुक्षेत्र	Kurukshetra	3,72,649	2,86,793	76.96
कैथल	Kaithal	5,64,115	4,20,381	74.52
करनाल	Karnal	7,44,777	5,36,944	72.09
पानीपत	Panipat	4,04,364	2,95,102	72.98
सोनीपत	Sonipat	7,09,466	4,75,434	67.01
रोहतक	Rohtak	10,83,691	7,28,833	67.25
फरीदाबाद	Faridabad	10,33,144	6,03,964	58.46
गुड़गांव	Gurgaon	7,96,965	5,24,174	65.77
रिवाड़ी	Rewari	4,09,349	2,67,899	65.44
महेन्द्रगढ़	Mahendragarh	3,92,945	2,70,045	68.72
भिवानी	Bhiwani	8,19,968	5,65,196	68.93
जीन्द	Jind	6,70,852	4,99,813	74.50
हिसार	Hisar	11,87,459	9,02,055	75.96
सिरसा	Sirsa	5,99,851	4,77,564	79.61
समस्त जिले	All Districts	1,11,55,242	78,68,982	70.54

प्राप्ति स्थान :— मुख्य चुनाव अधिकारी, हरियाणा।

Source :— Chief Electoral Officer, Haryana.

टिप्पणी :— कुछ निर्वाचन क्षेत्र अन्तर जिला होने के फलस्वरूप आंकड़े उस जिला में सम्मिलित किए गए हैं जिस में निर्वाचन क्षेत्र का अधिकांश भाग पड़ता है।

Note :— Some of the Assembly Constituencies being inter-district, the figures have been included in the district in which major part of the Assembly Constituency falls.

1996 में हरियाणा विधान सभा के चुनाव में पार्टीवार डाले गये मत तथा जीती गई सीटें

**VOTES POLLED AND SEATS WON ACCORDING TO PARTIES IN HARYANA VIDHAN
SABHA ELECTIONS 1996**

चुनाव
ELECTIONS

1996 में हरियाणा विधान सभा के चुनाव में
Valid votes, percentage of valid votes and seats won

संख्या No. 34.5 (जारी contd.)

जिला District	सभी पार्टियां All Parties	इंडियन नैशनल कांग्रेस Indian National Congress			भारतीय जनता पार्टी Bhartiya Janta Party		
		कुल वैध मत Total No. of Valid Votes	वैध मतों की संख्या No. of Valid Votes	वैध मतों की प्रतिशतता Percent- age of Valid Votes	जीती गई सीटें Seats won	वैध मतों की संख्या No. of valid Votes	वैध मतों की प्रतिशतता Percent- age of Valid Votes
1	2	3	4	5	6	7	8
अम्बाला Ambala	3,89,454	82,052	21.06	--	61,008	15.66	1
पंचकूला Panchkula	1,34,086	54,929	40.96	1	34,300	25.57	--
यमुनानगर Yamunanagar	4,55,952	64,535	2.94	--	75,181	3.42	1
कुरुक्षेत्र Kurukshehra	2,73,767	49,191	17.96	--	27,307	9.97	1
कैथल Kaithal	4,03,406	87,450	21.67	1	--	--	--
करनाल Karnal	5,14,691	1,12,455	21.84	1	55,741	10.82	2
पानीपत Panipat	2,82,510	55,314	19.57	--	29,321	10.37	--
सोनीपत Sonipat	4,58,571	43,284	9.43	--	10,116	22.05	--
रोहतक Rohtak	7,00,586	1,57,164	22.43	1	15,818	22.57	--
फरीदाबाद Faridabad	5,83,057	1,06,282	18.22	--	1,80,946	31.03	3
गुडगांव Gurgaon	5,03,726	1,04,653	20.77	1	56,353	11.18	1
रिवाड़ी Rewari	2,57,072	75,377	29.32	1	18,566	7.22	--
महेन्द्रगढ़ Mahendragarh	2,58,161	47,071	18.23	1	39,338	15.23	1
भिवानी Bhiwani	5,49,117	1,13,243	20.62	--	--	--	--
जीन्द Jind	4,79,936	93,712	19.52	1	13,168	2.74	--
हिसार Hisar	8,70,194	2,09,024	24.02	1	19,974	2.30	--
सिरसा Sirsa	4,61,410	1,20,136	26.03	--	35,419	7.67	1
जोड़ Total	75,75,696	15,75,872	20.80	9	6,72,556	8.87	11

चुनाव

ELECTIONS

पार्टीवार वैध मत, वैध मतों की प्रतिशतता तथा जीती गई सीटें

according to Parties in Haryana Vidhan Sabha Elections 1996

भारतीय कम्युनिस्ट पार्टी Bhartiya Communist Party			भारतीय कम्युनिस्ट पार्टी (मा०) Bhartiya Communist Party (M)			जनता पार्टी Janata Party			जनता दल Janata Dal		
वैध मतों की संख्या	वैध मतों की प्रतिशतता	जीती गई सीटें	वैध मतों की संख्या	वैध मतों की प्रतिशतता	जीती गई सीटें	वैध मतों की संख्या	वैध मतों की प्रतिशतता	जीती गई सीटें	वैध मतों की संख्या	वैध मतों की प्रतिशतता	जीती गई सीटें
No. of Valid Votes	Percent- age of Valid votes	Seats won	No. of valid Votes	Percent- age of Valid Votes	Seats won	No. of Valid Votes	Percent- age of Valid votes	Seats won	No. of valid Votes	Percent- age of Valid Votes	Seats won
9	10	11	12	13	14	15	16	17	18	19	20
454	0.11	—	—	—	—	304	0.07	—	437	0.11	—
—	—	—	—	—	—	375	0.27	—	629	0.46	—
2,604	1.18	—	—	—	—	—	—	—	1,960	0.89	—
3,347	1.22	—	—	—	—	—	—	—	1,731	0.63	—
860	0.21	—	793	0.19	—	—	—	—	832	0.20	—
—	—	—	720	0.12	—	398	0.07	—	17,213	3.34	—
1,800	0.63	—	426	0.15	—	—	—	—	1,214	0.42	—
—	—	—	—	—	—	1,013	0.22	—	4,091	0.89	—
—	—	—	—	—	—	4,841	0.69	—	335	0.04	—
4,149	0.71	—	1,855	0.31	—	556	0.09	—	9,874	1.69	—
—	—	—	—	—	—	—	—	—	17,002	3.37	—
—	—	—	—	—	—	—	—	—	854	0.33	—
—	—	—	—	—	—	202	0.07	—	1,235	0.47	—
—	—	—	—	—	—	931	0.17	—	3,370	0.61	—
—	—	—	1,336	0.27	—	883	0.18	—	829	0.17	—
1,123	0.13	—	8,781	1.01	—	588	0.07	—	1,762	0.20	—
3,952	0.85	—	—	—	—	—	—	—	751	0.16	—
18,289	0.24	—	13,911	0.18	—	10,091	0.13	—	64,119	0.84	—

चुनाव
ELECTIONS

1996 में हरियाणा विधान सभा के चुनाव में
Valid votes, percentage of valid votes and seats won

संख्या No. 34.5 (समाप्त conclud.)

जिला		समता पार्टी Samta Party		
District		वैध मतों की संख्या	वैध मतों की प्रतिशतता	जीती गई सीटें
		No. of Valid Votes	Percent- age of Valid Votes	Seats won
1		21	22	23
अम्बाला	Ambala	59,956	15.39	1
पंचकूला	Panchkula	33,714	25.14	—
यमुनानगर	Yamunanagar	90,844	4.14	2
कुरुक्षेत्र	Kurukshetra	80,321	29.33	2
कैथल	Kaithal	1,17,830	29.20	2
करनाल	Karnal	1,18,381	23.00	2
पानीपत	Panipat	41,390	14.65	—
सोनीपत	Sonapat	1,25,401	27.34	2
रोहतक	Rohtak	1,81,748	25.94	6
फरीदाबाद	Faridabad	43,877	75.25	—
गुड़गांव	Gurgaon	99,665	19.78	1
रिवाड़ी	Rewari	25,835	10.04	—
महेन्द्रगढ़	Mahendragarh	24,676	9.55	—
भिवानी	Bhiwani	62,132	11.31	—
जीन्द	Jind	1,18,767	24.74	1
हिसार	Hisar	1,65,177	18.98	1
सिरसा	Sirsa	1,68,200	36.45	4
जोड़	Total	15,57,914	20.56	24

चुनाव

ELECTIONS

पार्टीवार वैध मत, वैध मतों की प्रतिशतता तथा जीती गई सीटें

according to Parties in Haryana Vidhan Sabha Elections 1996

आल इंडिया इंदिरा कांग्रेस पार्टी All India Indira Congress Party			हरियाणा विकास पार्टी Haryana Vikas Party			स्वतन्त्र Independents			अन्य Others		
वैध मतों की संख्या	वैध मतों की प्रतिशतता	जीती गई सीटें	वैध मतों की संख्या	वैध मतों की प्रतिशतता	जीती ग सीट	वैध मतों की संख्या	वैध मतों की प्रतिशतता	जीती गई सीटें	वैध मतों की संख्या	वैध मतों की प्रतिशतता	जीती गई सीटें
No. of Valid Votes	Percent- age of Valid votes	Seats won	No. of valid Votes	Percent- age of Valid Votes	Seats won	No. of Valid Votes	Percent- age of Valid votes	Seats won	No. of valid Votes	Percent- age of Valid Votes	Seats won
24	25	26	27	28	29	30	31	32	33	34	35
7,822	2.00	—	37,471	9.62	1	86,188	22.12	2	53,762	40.10	—
—	—	—	—	—	—	3,499	2.60	—	6,640	1.70	—
12,950	5.90	—	26,709	5.86	1	96,039	43.78	1	85,130	18.67	—
16,191	5.91	—	29,297	10.70	—	54,110	19.76	—	12,272	4.48	—
12,109	30.00	—	1,09,632	27.18	1	47,069	11.66	1	26,831	6.65	—
29,157	5.66	—	59,036	11.47	—	78,245	15.20	1	43,345	8.42	—
3,173	1.12	—	44,893	15.89	2	80,735	28.57	1	24,244	8.58	—
8,616	1.87	—	1,16,735	25.46	3	1,27,235	27.76	1	22,080	4.81	—
19,479	2.78	—	2,17,731	31.08	3	72,400	10.33	—	31,070	4.43	—
14,717	2.52	—	84,789	14.54	3	80,629	13.82	—	55,383	9.50	—
54,197	10.75	1	90,261	17.92	2	45,393	9.01	—	36,202	7.19	—
1,921	0.74	—	77,158	30.01	2	28,558	11.10	—	28,803	11.20	—
383	0.14	—	19,270	7.46	—	92,890	35.98	1	33,096	12.82	—
8,985	1.65	—	2,93,409	53.43	7	51,767	9.43	—	15,280	2.78	—
47,715	9.94	2	1,30,577	27.21	2	40,190	8.37	—	32,759	6.83	—
3,379	0.39	—	2,80,161	32.20	6	1,62,139	18.63	2	18,086	2.08	—
1,844	0.39	—	99,443	21.55	—	24,279	5.26	—	7,386	1.60	—
2,42,638	3.20	3	17,16,572	22.66	33	11,71,365	15.45	10	5,32,369	7.03	—

प्राप्ति स्थान :— मुख्य चुनाव अधिकारी, हरियाणा।
Source :— Chief Electoral Officer, Haryana.

चुनाव
ELECTIONS

हरियाणा में 1996 के लोक सभा के आम चुनावों में मतदाताओं एवं डाले गये मतों की संख्या
Number of Electors and Votes Polled in Haryana during 1996 General Elections to Lok Sabha

संख्या No. 34.6

लोक सभा चुनाव क्षेत्र का नाम	मतदाताओं की संख्या	डाले गये मतों की संख्या	कुल मतदाताओं की डाले गये मतों से प्रतिशतता	
Name of Parliamentary Constituency	Number of Electors	Number of Votes polled	Percentage of votes polled to Number of Electors	
1	2	3	4	
अम्बाला (अ०ज०)	Ambala (S.C.)	10,98,905	8,24,298	75.33
कुरुक्षेत्र	Kurukshetra	11,00,567	8,29,029	75.33
करनाल	Karnal	11,49,141	8,29,916	72.22
सोनीपत	Sonipat	10,62,412	7,25,975	68.33
रोहतक	Rohtak	9,49,689	6,44,480	67.86
फरीदाबाद	Faridabad	13,94,387	8,44,989	60.60
महेन्द्रगढ़	Mahendragarh	12,38,016	8,19,455	66.19
भिवानी	Bhiwani	10,60,577	7,49,299	70.65
हिसार	Hisar	10,29,170	7,46,249	72.51
सिरसा (अ०ज०)	Sirsa (S.C.)	10,72,378	8,47,173	79.00
जोड़	Total	1,11,55,242	78,60,863	70.47

प्राप्ति स्थान : - मुख्य चुनाव अधिकारी, हरियाणा।
Source :—Chief Electoral Officer, Haryana.

चुनाव
ELECTIONS

लोक सभा तथा विधान सभा में सीटों की संख्या (राज्यवार)
Number of Lok Sabha and Vidhan Sabha Seats (Statewise)

संख्या No. 34.7

राज्य/संघ क्षेत्र State/Union Territory	लोक सभा सीटें Lok Sabha Seats		विधान सभा सीटें Vidhan Sabha Seats		
	1977, 1980 & 1984	1987, 1989 & 1991	1977	1987	1991
1	2	3	4	5	6
आंध्र प्रदेश Andhra Pradesh	42	42	294	294	294
अरुणाचल प्रदेश Arunachal Pradesh	—	2	—	40	60
असम Assam	14	14	126	126	126
बिहार Bihar	54	54	324	324	324
गोआ Goa	—	2	—	40	40
गुजरात Gujarat	26	26	182	182	182
हरियाणा Haryana	10	10	90	90	90
हिमाचल प्रदेश Himachal Pradesh	4	4	68	68	68
जम्मू और काश्मीर Jammu and Kashmir	6	6	76	76	76
कर्नाटक Karnataka	28	28	224	224	224
केरल Kerala	20	20	140	140	140
मध्य प्रदेश Madhya Pradesh	40	40	320	320	320
महाराष्ट्र Maharashtra	48	48	288	288	288
मणिपुर Manipur	2	2	60	60	60
मेघालय Meghalaya	2	2	60	60	60
मिजोरम Mizoram	—	1	—	40	40
नागालैंड Nagaland	1	1	60	60	60
उड़ीसा Orissa	21	21	147	147	147
पंजाब Punjab	13	13	117	117	117
राजस्थान Rajasthan	25	25	200	200	200
सिक्किम Sikkim	1	1	32	32	32
तामिलनाडू Tamilnadu	39	39	234	234	234
त्रिपुरा Tripura	2	2	60	60	60
उत्तर प्रदेश Uttar Pradesh	85	85	425	425	425
पश्चिम बंगाल West Bengal	42	42	294	294	294
संघीय क्षेत्र — Union Territories—					
अण्डमान तथा निकोबार A. and N. Island	1	1	—	—	—
द्वीप समूह					
चण्डीगढ़ Chandigarh	1	1	—	—	—
दादर तथा नगर हवेली Dadra & Nagar Haveli	1	1	—	—	—
दमन तथा दीव Damman & Diu	1	1	—	—	—
देहली Delhi	7	7	56*	56*	56*
लक्षद्वीप Lakshadweep	1	1	—	—	—
पाण्डीचेरी Pondicherry	1	1	30	30	30
जोड़ Total	538	543	3,907	4,027	4,047

* महानगर परिषद् निर्वाचन क्षेत्र।

प्राप्ति स्थान :— मुख्य चुनाव अधिकारी, हरियाणा।

* Metropolitan Council Constituencies.

Sources :— Chief Electoral Officer, Haryana.

खण्ड XXXV**रजिस्ट्रीकरण**

इस अनुभाग में रजिस्ट्रीकरण कार्यालयों की संख्या, सम्पत्ति रजिस्ट्रीकरण की संख्या, अन्तर्गत सम्पत्ति का कुल मूल्य और उसमें सरकार की कुल प्राप्तियों के सम्बन्ध में आंकड़े दिए गए हैं।

ये आंकड़े महा-निरीक्षक, रजिस्ट्रीकरण, हरियाणा से प्राप्त किये गए हैं।

SECTION XXXV**REGISTRATION**

This section contains data on the number of registration offices, number of registrations of property, aggregate value of property transferred and total receipts from them to the Government.

The data have been obtained from the Inspector General of Registration, Haryana.

1900

1901

1902

1903

1904

1905

1906

1907

1908

1909

1910

रजिस्ट्रीकरण
REGISTRATION

हरियाणा में रजिस्ट्रीकृत दस्तावेजों की संख्या और विवरण एवं अन्तरित सम्पत्ति का मूल्य
Number and Description of Registered Documents and Value of Property Transferred in Haryana

संख्या No. 35.1

वर्ष/जिला	Year/District	सम्पत्ति-रजिस्ट्री संख्या					अन्तरित सम्पत्ति का समस्त मूल्य (000 रु०)			कुल प्राप्तियां (000 रु०)	
		Number of registration of property					Aggregate value of property transferred (000 Rs.)				
		रजिस्ट्री कार्यालयों की संख्या	अचल सम्पत्ति		चल सम्पत्ति	कुल जोड़	अचल सम्पत्ति	चल सम्पत्ति	जोड़		
			अनिवार्य	ऐच्छिक							
Number of Registration Offices	Compulsory	Optional	Total	Movable Property	Grand total	Immovable Property	Movable Property	Total	Total receipts (000 Rs.)		
1	2	3	4	5	6	7	8	9	10	11	
	1966-67	40	70,087	341	70,428	4,845	75,273	2,42,068	1,396	2,43,464	2,079
	1967-68	41	73,557	51	73,608	8,002	81,610	3,78,177	1,927	3,80,104	4,797
	1970-71	45	85,821	31	85,852	9,072	94,924	5,78,312	2,384	5,80,696	6,339
	1975-76	52	92,235	239	92,474	10,034	1,02,508	12,50,127	2,793	12,52,920	8,923
	1980-81	71	1,67,825	15	1,67,840	18,158	1,85,998	51,70,234	4,131	51,74,365	16,880
	1985-86	88	2,09,953	90	2,10,043	22,005	2,32,048	42,98,590	4,354	43,02,944	25,981
	1990-91	103	2,76,756	1,130	2,77,886	1,04,644	3,82,530	1,03,09,692	3,106	1,03,12,798	60,539
	1992-93	103	2,12,262	651	2,12,913	49,194	2,62,107	1,10,04,670	3,751	1,10,08,421	52,286
1993-94(P)	1993-94(P)	99	2,19,581	552	2,20,133	35,310	2,55,443	1,20,74,872	7,248	1,20,82,120	47,376
अम्बाला	Ambala	10	14,794	--	14,794	3,991	18,785	8,85,465	--	8,85,465	4,268
यमुनानगर	Yamunanagar	5	10,464	--	10,464	1,705	12,169	3,63,998	--	3,63,998	2,502
कुरुक्षेत्र	Kurukshetra	6	8,723	38	8,761	1,342	10,103	402,895	--	4,02,895	2,414
कैथल	Kaithal	4	14,056	--	14,056	834	14,890	4,23,800	--	4,23,800	2,012
करनाल	Karnal	7	12,400	--	12,400	1,883	14,283	13,54,692	--	13,54,692	3,329
पानीपत	Panipat	4	10,431	--	10,431	992	11,423	3,98,629	--	3,98,629	3,730
सोनीपत	Sonipat	5	14,695	41	14,736	2,120	16,856	7,35,516	--	7,35,516	3,337
रोहतक	Rohtak	7	16,864	--	16,864	2,311	19,175	8,86,685	--	8,86,685	4,159
फरीदाबाद	Faridabad	5	23,480	26	23,506	7,612	31,118	8,17,787	--	8,17,787	5,464
गुड़गांव	Gurgaon	9	21,786	--	21,786	2,974	24,760	25,35,391	6,364	25,41,755	1,185
रिवाड़ी	Rewari	3	11,138	--	11,138	913	12,051	4,56,932	--	4,56,932	2,737
महेन्द्रगढ़	Mahendragarh	4	10,328	--	10,328	1,034	11,362	4,26,124	--	4,26,124	1,181
भिवानी	Bhiwani	6	11,373	--	11,373	1,923	13,296	4,69,395	--	4,69,395	2,059
जीन्द	Jind	6	9,234	94	9,328	722	10,050	4,67,189	--	4,67,189	1,949
हिसार	Hisar	12	19,768	353	20,121	3,356	23,477	8,85,599	884	8,86,483	4,281
सिरसा	Sirsa	6	10,047	--	10,047	1,598	11,645	5,64,775	--	5,64,775	2,769

P— अनन्तिम
P—Provisional

प्राप्ति स्थान : महानिरीक्षक, रजिस्ट्रीकरण, हरियाणा।
Source :-- Inspector-General of Registration, Haryana.

खण्ड XXXVI

विविध

इस अनुभाग में सूचना निम्न प्रकार से है :—

तालिका 36.1 से 36.5 तक—इन तालिकाओं में रेड क्रॉस समितियों द्वारा किये गये जिलावार कार्य दिये गए हैं। पहली तालिका में हरियाणा में जिला रेड क्रॉस शाखाएं तथा उनकी सदस्यता तथा रेड क्रॉस समिति द्वारा चलाई गई प्राथमिक-सहायता चौकियां दी गई हैं। दूसरी तालिका में हरियाणा में रेड क्रॉस प्रसूति सेवाओं सम्बन्धी आंकड़े दिये गये हैं। इसके बाद संग्रह की गई रक्त इकाईयों सम्बन्धी सूचना दी गई है। तालिका 36.4 में एम्बुलेंस प्रशिक्षण सम्बन्धी आंकड़े दिए गए हैं। तालिका 36.5 में रेडक्रॉस समितियों की आय तथा व्यय सम्बन्धी आंकड़े दिये गये हैं। इन तालिकाओं के आंकड़े हरियाणा रेड क्रॉस शाखा, चण्डीगढ़ से प्राप्त किये गये हैं।

तालिका 36.6 से 36.8 तक—पहली तालिका में विभिन्न वर्षों से परिचालित भारतीय मुद्रा सम्बन्धी सूचना दी गई है। इस के बाद भारत के विदेश विनिमय आरक्षणों सम्बन्धी आंकड़े दिये गये हैं। तीसरी तालिका में भारत के विदेशी व्यापार का लेखा दिया गया है। यह सूचना रिजर्व बैंक आफ इंडिया के बुलेटिनों से प्राप्त की गई है।

तालिका 36.9 में हरियाणा में कार्य कर रही आवास परियोजनाओं को जिलावार दर्शाया गया है।

तालिका 36.10 में आवास-बोर्ड, हरियाणा द्वारा विभिन्न आर्थिक स्तरों के अनुसार निर्मित/प्रदत्त मकानों की सूचना दी गई है।

तालिका 36.11 में चण्डीगढ़ में निर्माण कार्य को दर्शाया गया है। यह सूचना संघीय क्षेत्र प्रशासन, चण्डीगढ़ से ली गई है।

तालिका 36.12 में हरियाणा में सामुदायिक टेलीविजन लगाने की स्कीम के अधीन लगाए गए टेलीविजन सैटों की संख्या सम्बन्धी सूचना दी गई है। यह सूचना लोक सम्पर्क विभाग, हरियाणा से प्राप्त की गई है।

तालिका 36.13 में हरियाणा में डाक घरों की सूचना दी गई है। ये आंकड़े महाध्यक्ष डाक, उत्तर-पश्चिम परिमण्डल, अम्बाला से प्राप्त किये गये हैं।

सारणी 36.14, 36.15 तथा 36.16 में विवरणाधीन आय/निवल आय रेंज तथा स्थिति अनुसार आय कर विवरणियों की संख्या, विवरणाधीन आय तथा देय कर का वर्गीकरण दर्शाया गया है। तालिका 36.17 हरियाणा में कटौतियां, छूट तथा उन्मुक्ति की सूचना दर्शाती है।

तालिका 36.18 से 36.31 में हरियाणा में 31 मार्च, 1995 को सरकारी कर्मचारियों के मूल वेतनमान, कुल वेतनमान, लिंग तथा जिलावार संख्या दी गई है। यह सूचना अर्थ तथा सांख्यिकीय सलाहकार, हरियाणा सरकार द्वारा एकत्रित एवं जारी की जाती है।

तालिका 36.32 से 36.37 में हरियाणा राज्य में तकनीकी संस्थाओं, लड़के तथा लड़कियों के लिए राजकीय औद्योगिक प्रशिक्षण एवं व्यवसायिक शिक्षा संस्थाओं में कुल सीटों की स्वीकृत संख्या दी गई है। यह सूचना औद्योगिक प्रशिक्षण एवं व्यावसायिक शिक्षा तथा तकनीकी शिक्षा विभाग से प्राप्त की गई है।

तालिका 36.38 में हरियाणा में जिलावार उधमों, प्रतिष्ठानों व रोजगार की सूचना आर्थिक गणना, 1990 के अन्तिम परिणाम अनुसार दी गई है। तालिका 36.39 से 36.42 में आर्थिक गणना, 1990 के अन्तिम परिणाम (राज्यवार) दर्शाये गये हैं। इन सारणियों में दी गई सूचना केन्द्रीय सांख्यिकीय संगठन, भारत सरकार से प्राप्त की गई है।

तालिका 36.43 में हरियाणा तथा भारत के तुलनात्मक आंकड़े दिये गये हैं।

SECTION XXXVI

MISCELLANEOUS

Information contained in this section is as follows :

Tables 36.1 to 36.5— Districtwise activities of the Red Cross Societies have been described in these tables. In the first table an account of District Red Cross Branches and their membership, Junior Red Cross Groups and their membership and First-aid Posts run by Red Cross Society in Haryana has been given. The second table presents data about Red Cross Maternity Services in Haryana. This is followed by a table giving information regarding blood units collected. Table 36.4 contains data in respect of Ambulance Training. Table 36.5 gives data in respect of Income and Expenditure of Red Cross Societies. The data of these tables have been obtained from Haryana Red Cross Branch, Chandigarh.

Tables 36.6 to 36.8— In the first table information regarding Indian Currency in circulation for different years has been given. This is followed by data regarding India's Foreign Exchange Reserves. The Third table gives an account of India's Foreign Trade. This information has been obtained from Reserve Bank of India's Bulletins

Table 36.9—gives the Districtwise information regarding working of various housing schemes in Haryana.

Table 36.10—shows the information regarding number of houses completed/allotted by the Housing Board, Haryana according to their economic strata.

Table 36.11—indicates the construction activities at Chandigarh. This information has been collected from the Union Territory Administration, Chandigarh.

Table 36.12—gives number of Television sets installed under Community Television installation Scheme in Haryana. This information has been collected from the Public Relations Department, Haryana.

Table 36.13—shows the number of Post offices of Haryana. This information has been collected from Post Master General, North-West circle, Ambala.

Tables 36.14, 36.15 and 36.16 show classification of number of Income Tax Returns, Income returned and Tax payable according to status and range of income returned Net income, Gross income and Gross Tax. Table No. 36.17 depicts deductions, rebates and relief in Haryana.

Tables 36.18 to 36.31 give the number of Government Employees Basic pay Rangewise, total emoluments rangewise, sexwise and districtwise as on 31st March, 1995 in Haryana. Information is collected and issued by Economic and Statistical Adviser to Government, Haryana.

Tables 36.32 to 36.37 give the information regarding seating capacity in the Technical Institutes, Government Industrial Training and Vocational Education Institutes for Boys and Girls in the state of Haryana. The data for these tables have been obtained from Industrial Training and Vocational Education and Technical Education Departments.

Table 36.38 shows districtwise information of Enterprises, Establishments and Employment in Haryana according to Final Results of Economic Census, 1990. Tables 36.39 to 36.42 show the Statewise final results of Economic Census, 1990. The information of these Tables has been furnished by the Central Statistical Organisation, Government of India.

Table 36.43 contains comparative statistics of Haryana and India.

रेड क्रॉस समितियां
RED CROSS SOCIETIES

जिला रेड क्रॉस शाखाएं और उनकी सदस्यता, जूनियर रेड क्रॉस ग्रुप तथा उनकी सदस्यता तथा
हरियाणा में रेड क्रॉस समिति द्वारा चलाई जा रही प्राथमिक सहायता चौकियां

District Red Cross Branches and their Membership, Junior Red Cross Groups and their Membership
and First-Aid posts run by Red Cross Society in Haryana

संख्या No. 36.1

वर्ष/जिला Year/District	शाखाओं की संख्या Number of Branches	सदस्यों की संख्या Number of Members	लड़के Boys		लड़कियां Girls		प्राथमिक सहायता चौकियों की संख्या Number of First- Aid Posts
			ग्रुप Groups	सदस्यता Membership	ग्रुप Groups	सदस्यता Membership	
1	2	3	4	5	6	7	8
1966	7	75,368	5,642	8,93,549	719	3,26,469	277
1967	7	50,214	4,834	8,18,965	722	3,47,919	210
1970	7	1,62,453	5,525	10,29,163	632	3,38,152	216
1975	11	35,54,598	6,850	11,92,864	555	4,77,403	78
1980	11	14,99,089	6,351	10,49,057	607	4,50,032	80
1985	12	21,07,645	6,859	13,48,995	736	7,58,650	90
1990	16	17,82,731	4,571	13,32,519	747	4,50,212	104
1992	16	16,31,420	4,538	10,62,621	1,856	5,68,799	61
1993	16	18,26,660	2,664	11,72,082	482	6,54,578	39
1994	16	12,76,573(R)	2,419(R)	7,08,999(R)	396(R)	5,67,574(R)	59
1995	16	14,95,945	2,031	8,89,462	359	6,06,483	37
अम्बाला Ambala	1	1,02,571	94	53,829	17	48,742	--
यमुनानगर Yamunanagar	1	47,467	144	37,617	9	9,850	5
कुरुक्षेत्र Kurukshetra	1	77,601	146	44,317	10	33,284	--
कैथल Kaithal	1	—
करनाल Karnal	1	—
पानीपत Panipat	1	75,738	100	42,159	18	33,579	—
सोनीपत Sonipat	1	3,71,123	82	2,05,000	24	1,66,123	—
रोहतक Rohtak	1	2,01,322	256	1,07,337	84	93,985	11
फरीदाबाद Faridabad	1	6
गुड़गांव Gurgaon	1	45,933	204	45,653	28	280	--
रिवाड़ी Rewari	1	1,00,462	110	56,738	10	43,724	—
महेन्द्रगढ़ Mahendragarh	1	—
भिवानी Bhiwani	1	1,96,195	254	1,23,393	58	72,802	--
जीन्द Jind	1	—
हिसार Hisar	1	1,97,661	445	1,17,040	80	80,621	15
सिरसा Sirsa	1	79,872	196	56,379	21	23,493	--

.. उपलब्ध नहीं।
.. Not available.

R— संशोधित।
R—Revised.

प्राप्ति स्थान : हरियाणा रेड क्रॉस शाखा, चण्डीगढ़।
Source :-- Haryana Red Cross Branch, Chandigarh.

रेड क्रॉस समितियां
RED CROSS SOCIETIES

हरियाणा में रेड क्रॉस प्रसूति सेवाएं

Red Cross Maternity Services in Haryana

संख्या No. 36.2

वर्ष/जिला Year/District	स्वास्थ्य केन्द्र Health Centres	प्रशिक्षित दाई या नर्स दाई केन्द्र Trained Dais or Nurse-Dai Centres	दाईयों का प्रशिक्षण Training of Dais		प्रसूति सेवाएं Labour cases conducted	
			प्रशिक्षण अधीन दाइयां Dais under training	पास हुई/ प्रशिक्षित दाइयां Passed/ Trained Dais		
1	2	3	4	5	6	
1966	25	121	151	44	—	
1967	25	116	146	47	—	
1970	20	61	109	27	—	
1975	19	61	51	22	—	
1980	20	65	87	31	4,205	
1985	18	50	68	68	4,316	
1990	17	33	44	88	2,185	
1992	14	26	43	40	3,136	
1993	12	26	35	37	3,326	
1994	11	17(R)	22	22	2,285	
1995	1995	10	19	24	24	1,609
अम्बाला	Ambala	2	5	2	2	224
यमुनानगर	Yamunanagar	1	1	20	20	214
कुरुक्षेत्र	Kurukshetra	1	—	1	1	95
कैथल	Kaithal	—	—	—	—	—
करनाल	Karnal	—	—	—	—	—
पानीपत	Panipat	1	2	—	—	488
सोनीपत	Sonipat	—	—	—	—	—
रोहतक	Rohtak	3	3	—	—	451
फरीदाबाद	Faridabad	—	—	—	—	—
गुड़गांव	Gurgaon	—	—	—	—	—
रिवाड़ी	Rewari	—	—	—	—	—
महेन्द्रगढ़	Mahendragarh	—	—	—	—	—
भिवानी	Bhiwani	—	—	—	—	—
जीन्द	Jind	—	—	—	—	—
हिसार	Hisar	1	4	1	1	137
सिरसा	Sirsa	1	4	—	—	—

टिप्पणी :— वर्ष 1987 से उप-स्वास्थ्य केन्द्र अस्तित्व में नहीं है।

Note :— Sub-Health Centres have been abolished from the year 1987.

प्राप्ति स्थान : हरियाणा रेड क्रॉस शाखा, चण्डीगढ़।

Source :— Haryana Red Cross Branch,

R - संशोधित

Chandigarh.

R - Revised.

रैड क्रॉस समितियां

RED CROSS SOCIETIES

हरियाणा में संग्रह की गई रक्त इकाईयां

Units of Blood Collected in Haryana

संख्या No. 36.3

वर्ष/जिला Year/District	आयोजित कैम्प Camps held	एकत्रित रक्त इकाईयां Units of blood collected	प्रतिवर्तित रक्त Replacement of blood	जोड़ Total
1	2	3	4	5
1975	31	2,648	—	2,648
1980	99	7,468	6,086	13,554
1985	149	10,016	6,248	16,264
1990	129	9,736	12,141	21,877
1992	155	12,071	17,099	29,170
1993	184	15,857	21,972	37,829
1994	203	14,594	23,316	37,910
1995	199	16,224	27,207	43,431
अम्बाला Ambala	21	2,948	1,186	4,134
यमुनानगर Yamunanagar	12	1,132	458	1,590
कुरुक्षेत्र Kurukshetra	7	705	357	1,062
कैथल Kaithal	--	471	--	471
करनाल Karnal	19	1,460	1,162	2,622
पानीपत Panipat	12	568	1,408	1,976
सोनीपत Sonipat	8	705	261	966
रोहतक* Rohtak*	31	1,752	12,404	14,156
फरीदाबाद Faridabad	23	2,899	634	3,533
गुड़गांव Gurgaon	6	729	52	781
रिवाड़ी Rewari	2	62	—	62
महेन्द्रगढ़ Mahendragarh	4	170	—	170
भिवानी Bhiwani	6	328	787	1,115
जीन्द Jind	6	290	1,270	1,560
हिसार Hisar	27	1,456	3,847	5,303
सिरसा Sirsa	15	549	3,381	3,930

* इसमें चिकित्सा महाविद्यालय रोहतक के आंकड़े भी शामिल हैं।

* It also includes figures of Medical College, Rohtak.

प्राप्ति स्थान : हरियाणा रैड क्रॉस शाखा, चण्डीगढ़।

Source :-- Haryana Red Cross Branch, Chandigarh.

रैड क्रॉस समितियां
RED CROSS SOCIETIES
हरियाणा में एम्बुलेंस प्रशिक्षण
Ambulance Training in Haryana

संख्या No. 36.4

वर्ष/जिला Year/District	प्रशिक्षित व्यक्तियों की संख्या Persons trained		परीक्षा लिये गये व्यक्तियों की संख्या Persons examined		पास किये गये व्यक्तियों की संख्या Persons Passed		
	पुरुष Males	स्त्रियां Females	पुरुष Males	स्त्रियां Females	पुरुष Males	स्त्रियां Females	
	1	2	3	4	5	6	7
1966	12,011	1,917	11,399	1,835	10,703	1,704	
1967	6,346	3,170	5,958	3,090	4,900	2,869	
1970	11,026	3,320	10,366	3,320	9,564	3,320	
1975	28,012	3,870	26,959	3,739	25,023	3,586	
1980	47,831	9,515	41,855	9,410	40,043	9,080	
1985	73,015	29,295	69,762	29,118	67,419	28,605	
1990	53,270	24,627	53,220	24,623	52,531	24,623	
1992	1,10,104	64,785	1,09,525	64,664	1,08,079	64,009	
1993	1,33,859	56,366	1,33,140	56,254	1,31,293	52,760	
1994	1,20,365	75,520	1,17,696	75,508	1,17,696	75,507	
1995	1995	88,420	43,997	88,026	43,895	87,739	43,829
अम्बाला	Ambala	647	--	647	--	647	--
यमुनानगर	Yamunanagar	4,445	4,044	4,445	4,044	4,445	4,044
कुरुक्षेत्र	Kurukshetra	5,670	4,820	5,660	4,820	5,660	4,820
कैथल	Kaithal	4,048	3,009	4,039	3,009	4,039	3,009
करनाल	Karnal	2,015	981	1,982	972	1,982	972
पानीपत	Panipat	4,834	2,091	4,834	2,091	4,834	2,091
सोनीपत	Sonipat	1,255	466	1,255	466	1,255	466
रोहतक	Rohtak	10,170	8,133	10,003	8,101	10,003	8,101
फरीदाबाद	Faridabad	8,349	5,441	8,349	5,441	8,349	5,441
गुड़गांव	Gurgaon	1,885	1,146	1,835	1,104	1,575	1,039
रिवाड़ी	Rewari	6,857	--	6,857	--	6,857	--
महेन्द्रगढ़	Mahendragarh	16,643	10,506	16,642	10,506	16,642	10,506
भिवानी	Bhiwani	12,814	--	12,814	--	12,814	--
जीन्द	Jind	3,454	612	3,330	593	3,303	592
हिसार	Hisar	1,945	1,572	1,945	1,572	1,945	1,572
सिरसा	Sirsa	3,389	1,176	3,389	1,176	3,389	1,176

प्राप्ति स्थान : हरियाणा रैड क्रॉस शाखा, चण्डीगढ़।

Source :-- Haryana Red Cross Branch, Chandigarh.

रैड क्रॉस समितियां
RED CROSS SOCIETIES

हरियाणा में रैड क्रॉस समितियों की आय और व्यय

Income and Expenditure of Red Cross Societies in Haryana

संख्या No. 36.5

(रुपए)
(Rupees)

वर्ष/जिला Year/District	आय Income	व्यय Expenditure
1	2	3
1966	10,09,953	10,98,015
1967	8,79,610	9,65,067
1970	16,90,356	15,13,018
1975	87,47,404	66,74,790
1980	37,03,812	36,75,158
1985	1,03,26,831	1,04,38,913
1990	1,74,90,293	1,57,53,811
1992	2,52,20,143	2,22,98,788
1993	2,60,38,750	2,42,52,632
1994	2,51,11,211	2,22,21,543
1995	3,77,37,370	3,32,79,984
अम्बाला Ambala	62,21,591	78,70,383
यमुनानगर Yamunanagar	32,10,336	34,78,777
कुरुक्षेत्र Kurukshetra
कैथल Kaithal	34,03,744	29,15,760
करनाल Karnal
पानीपत Panipat	25,34,141	24,16,624
सोनीपत Sonipat	12,21,360	12,54,425
रोहतक Rohtak	26,19,161	21,83,333
फरीदाबाद Faridabad
गुड़गांव Gurgaon	1,17,76,638	69,95,677
रिवाड़ी Rewari	21,53,855	18,33,220
महेन्द्रगढ़ Mahendragarh	10,57,170	12,49,598
भिवानी Bhiwani	16,09,839	15,30,890
जीन्द Jind
हिसार Hisar
सिरसा Sirsa	19,29,535	15,51,297

.. उपलब्ध नहीं।
.. Not available.

प्राप्ति स्थान : हरियाणा रैड क्रॉस शाखा, चण्डीगढ़।
Source :-- Haryana Red Cross Branch, Chandigarh.

संख्या No. 36.6

अन्तिम शुक्रवार Last Friday	जनता के पास मुद्रा Currency with the Public						
	सप्लाई किया हुआ धन Money Supply (3+8) (4+5+6-7)	जोड़ Total	नोट परि- चालन Notes in cir- culation (a)	एक रुपये के सिक्कों का परिचालन Circulation of rupee coin (b)	छोटे सिक्कों का परिचालन Circulation of small coins	बैंकों के पास नकद राशि Cash in hand with banks	
	1	2	3	4	5	6	7
1966-67	4,949	3,197	2,976	199	112	90	
1967-68	5,350	3,376	3,151	199	118	92	
1970-71	7,374	4,371	4,173	247	137	186	
1975-76	13,143	6,704	6,492	331	224	343	
1980-81	23,424	13,426	13,688	333	286	881	
1985-86	43,599	25,168	25,519	531	409	1,291	
1990-91	92,892	53,048	53,661	936	685	2,234	
1992-93	1,24,066	68,273	69,502	1,044	780	3,053	
1993-94	1,50,778	82,301	83,405	1,161	829	3,094	
1994-95(R)	1,92,257	1,00,681	1,02,302	1,498	881	4,000	
1995-96*	2,14,363	1,18,161	1,20,066	1,446	940	4,291	
जनवरी, 1995	January, 1995	1,73,933	97,647	98,752	1,294	872	3,271
फरवरी, 1995	February, 1995	1,77,494	1,00,081	1,01,158	1,314	876	3,267
मार्च, 1995	March, 1995	1,91,472	1,00,789	1,02,302	1,498	881	3,892
अप्रैल, 1995	April, 1995	1,93,052	1,06,784	1,08,068	1,360	885	3,529
मई, 1995	May, 1995	1,96,007	1,10,472	1,11,995	1,360	885	3,768
जून, 1995	June, 1995	1,93,736	1,11,011	1,12,468	1,360	885	3,702
जुलाई, 1995	July, 1995	1,93,590	1,08,453	1,09,897	1,360	885	3,689
अगस्त, 1995	August, 1995	1,93,479	1,08,300	1,09,675	1,360	885	3,620
सितम्बर, 1995	September, 1995	1,92,699	1,07,238	1,08,628	1,360	885	3,635
अक्टूबर, 1995	October, 1995	1,97,566	1,13,618	1,14,875	1,360	925	3,542
नवम्बर, 1995	November, 1995	1,97,835	1,12,018	1,13,404	1,360	920	3,666
दिसम्बर, 1995	December, 1995	1,97,566	1,13,618	1,14,875	1,360	925	3,542
जनवरी, 1996	January, 1996	1,99,964	1,16,508	1,17,785	1,160	930	3,567
फरवरी, 1996	February, 1996	2,01,243	1,19,037	1,20,265	1,160	930	3,518
मार्च, 1996	March, 1996	2,14,363	1,18,161	1,20,066	1,146	940	4,291
अप्रैल, 1996	April, 1996	2,18,765	1,25,570	1,26,823	1,446	940	3,639
मई, 1996	May, 1996	2,19,493	1,28,481	1,30,086	1,022	948	4,175
जून, 1996	June, 1996	2,19,916	1,27,011	1,29,011	1,645	951	4,596
जुलाई, 1996	July, 1996	2,18,176	1,25,069	1,26,600	1,672	956	4,159
अगस्त, 1996	August, 1996	2,16,324	1,20,887	1,22,400	1,172	956	4,141

R—Revised.

* Provisional.

Note— Banks include Commercial and Co-operative Banks.

(a) Net of the return of about Rs. 43 crores of Indian Notes from Pakistan up to April, 1985.

(b) Estimated.

(c) Excluding balances held in L.M.F. Account No. 1, Reserve Bank of India Employees Provident Fund, Pension Fund and Co-operative Guarantee Fund, the amount collected under the Additional Emoluments (compulsory Deposit) Act, 1974 and the compulsory Deposit Scheme (Income Tax Payers) Act.

(d) Due to rounding off the figures, constituent items may not add up to the totals shown.

किया हुआ धन

THE PUBLIC IN INDIA

जनता के पास जमा -Currency with the Public-			डाक घर बचत बैंक के पास धन	बैंकों के पास नियोजित जमा राशियाँ	डाक घरों के पास कुल धन
जोड़	बैंक का वास्तविक धन Net Demand deposit with bank	रिजर्व बैंक के पास अन्य धन Other deposits with Reserve Bank (c)	Post Office Saving Bank deposits	Time deposits with banks	Total Post Office deposits
8	9	10	11	12	13
1,752	1,711	41
1,974	1,918	56
3,003	2,943	60	990	3,646	1,184
6,439	6,385	54	1,475	9,142	3,183
9,998	9,587	411	2,334	32,350	6,632
18,431	18,180	251	3,047	74,739	11,772
39,844	39,170	674	4,205	1,72,936	14,681
55,793	54,480	1,313	4,824	2,42,759	21,589
68,477	65,952	2,525	5,116	2,83,629	24,029
91,576	88,193	3,383	5,041	3,39,169	25,969
96,202	92,862	3,340	5,041	3,87,473	25,969
76,286	73,101	3,185	5,041	3,23,739	25,969
77,413	74,454	2,959	5,041	3,26,567	25,969
90,683	87,303	3,380	5,041	3,39,330	25,969
86,268	80,264	6,004	5,041	3,36,097	25,969
85,535	79,042	6,493	5,041	3,38,685	25,969
82,725	75,707	7,018	5,041	3,39,840	25,969
85,137	77,619	7,518	5,041	3,45,363	25,969
85,179	77,750	7,429	5,041	3,50,267	25,969
85,461	80,746	4,715	5,041	3,57,086	25,969
83,948	77,834	6,114	5,041	3,60,866	25,969
85,817	78,872	6,945	5,041	3,64,032	25,969
83,948	77,834	6,114	5,041	3,68,506	25,969
83,456	77,079	6,377	5,041	3,71,617	25,969
82,206	78,433	3,773	5,041	3,77,206	25,969
96,202	92,862	3,340	5,041	3,87,473	25,969
93,195	87,832	5,363	5,041	3,93,667	25,969
91,012	85,654	5,358	5,041	3,98,836	25,969
92,905	86,174	6,731	5,041	4,03,242	25,969
93,107	88,073	5,034	5,041	4,07,302	25,969
95,437	89,714	5,723	5,041	4,14,357	25,969

R—संशोधित।

प्राप्ति स्थान : रिजर्व बैंक आफ इंडिया बुलेटिन (सारणी सं० 9)।

* अनन्तित।

Source :- Reserve Bank of India Bulletins (Table No. 9).

नोट:—इन बैंकों में वाणिज्य तथा सहकारी बैंक सम्मिलित हैं।

(क) अप्रैल, 1985 तक पाकिस्तान से लगभग 43 करोड़ रुपये की निवल राशि के भारतीय नोटों का समायोजन सम्बन्धित है।

(ख) अनुमानित।

(ग) इसमें अन्तर्राष्ट्रीय मुद्रा कोष सं० 1, भारतीय रिजर्व बैंक कर्मचारी भविष्य निधि; पेंशन निधि तथा सहकारी गारंटी निधि में रखी गई जमा रकम तथा अतिरिक्त वेतन (अनिवार्य जमा) अधिनियम 1974 तथा अनिवार्य जमा योजना (आयकर दाता) अधिनियम, के अंतर्गत वसूल की गई राशियाँ शामिल नहीं हैं।

(घ) आंकड़ों को पूर्णांकित किये जाने के कारण विभिन्न मदों के जोड़ का दर्शाये गये जोड़ से मेल सम्भव नहीं है।

विविध
MISCELLANEOUS
 भारत की आरक्षित विदेशी मुद्रा
 India's Foreign Exchange Reserves

संख्या No. 36.7

वर्ष/मास	Year/Month	विशेष आहरण अधिकार (दस लाख में) S.D.R.'s (In millions)	सोना (लाख रुपयों में) Gold (In lakh Rs.)	विदेशी मुद्रा (लाख रुपयों में) Foreign Exchange (In lakh Rs.)
	1	2	3	4
के अन्त में—	At the end of—			
	1970-71	149	1,82,53	4,38,12
	1975-76	203	1,82,53	14,91,70
	1980-81	491	2,25,58	48,22,12
	1985-86	115	2,74,28	73,84,35
	1990-91	76	68,28,31	43,88,10
	1992-93	13	1,05,48,81	2,01,40,48
	1993-94	76	1,27,94,14	4,72,87,26
	1994-95	5	1,37,51,79	6,60,05,59
1995-96	1995-96	56	1,56,58,45	5,84,45,87
जनवरी, 1995	January, 1995	50	1,26,24,00	6,14,96,84
फरवरी, 1995	February, 1995	2	1,25,56,36	6,27,23,24
मार्च, 1995	March, 1995	5	1,37,51,79	6,60,05,59
अप्रैल, 1995	April, 1995	65	1,40,64,45	6,40,63,89
मई, 1995	May, 1995	16	1,38,65,12	6,30,44,48
जून, 1995	June, 1995	60	1,39,86,52	6,16,12,97
जुलाई, 1995	July, 1995	13	1,39,56,43	6,23,57,41
अगस्त, 1995	August, 1995	31	1,40,99,00	6,05,65,84
सितम्बर, 1995	September, 1995	5	1,49,80,45	6,46,60,03
अक्टूबर, 1995	October, 1995	26	1,53,60,87	6,14,73,71
नवम्बर, 1995	November, 1995	12	1,54,55,56	6,04,34,44
दिसम्बर, 1995	December, 1995	93	1,56,56,82	6,13,73,51
जनवरी, 1996	January, 1996	33	1,65,09,97	5,95,39,74
फरवरी, 1996	February, 1996	34	1,64,63,82	5,57,72,39
मार्च, 1996	March, 1996	56	1,56,58,45	5,84,45,87
अप्रैल, 1996	April, 1996	8	1,54,94,48	5,89,46,92
मई, 1996(P)	May, 1996(P)	4	1,58,56,69	6,01,09,40
जून, 1996(P)	June, 1996(P)	89	1,55,63,92	6,14,16,80
जुलाई, 1996(P)	July, 1996(P)	62	1,57,33,70	6,40,40,13

P — अनन्तिम

P— Provisional

प्राप्ति स्थान : रिजर्व बैंक आफ इंडिया बुलेटिन (सारणी सं० 16)।

Source :-- Reserve Bank of India Bulletins (Table No. 16).

विविध
MISCELLANEOUS

भारत का विदेशी व्यापार
India's Foreign Trade

संख्या No. 36.8

(करोड़ रुपये में)
(Rs. in Crores)

वर्ष/मास	Year/Month	आयात Imports (—)	निर्यात Export (+)	व्यापार की शेष निधि Balance of Trade
	1	2	3	4
	1966-67	1,868	1,095	—773
	1967-68	2,008	1,199	—809
	1970-71	1,634	1,535	—99
	1975-76	5,265	4,042	—1,223
	1980-81	12,549	6,711	—5,838
	1985-86	19,658	10,895	—8,763
	1990-91	43,193	32,558	—10,635
	1992-93	63,375	53,688	—9,687
	1993-94	73,101	69,751	—3,350
	1994-95 (R)	89,971	82,674	—7,297
1995-96 (P)	1995-96 (P)	1,21,647	1,06,465	—15,182
जनवरी, 1995	January, 1995	7,442	7,363	—79
फरवरी, 1995	February, 1995	8,098	7,388	—710
मार्च, 1995	March, 1995	9,535	9,559	+24
अप्रैल, 1995	April, 1995	7,734	7,894	+160
मई, 1995	May, 1995	9,309	7,478	—1,831
जून, 1995	June, 1995	9,276	7,617	—1,659
जुलाई, 1995	July, 1995	9,681	7,884	—1,797
अगस्त, 1995	August, 1995	9,511	8,141	—1,370
सितम्बर, 1995	September, 1995	9,647	7,957	—1,690
अक्टूबर, 1995	October, 1995	9,680	8,662	—1,018
नवम्बर, 1995	November, 1995	11,269	9,272	—1,997
दिसम्बर, 1995	December, 1995	10,964	10,273	—691
जनवरी, 1996	January, 1996	12,071	9,484	—2,587
फरवरी, 1996	February, 1996	10,765	9,778	—987
मार्च, 1996	March, 1996	11,740	12,023	+ 283

R—संशोधित।

R—Revised

P—अनन्तिम।

P—Provisional.

प्राप्ति स्थान : रिजर्व बैंक ऑफ इंडिया बुलेटिन (सारणी सं० 34)।

Source :-- Reserve Bank of India Bulletins (Table No. 34).

बिबिध
MISCELLANEOUS
हरियाणा में मकान बनाने की
Working of the Various

संख्या No. 36.9

परियोजना का नाम	Name of Scheme	हरियाणा Haryana							
		1966-67	1975-76	1980-81	1985-86	1990-91	1994-95	1995-96	
		1	2	3	4	5	6	7	8
(क) व्यय (हजार रुपयों में)	A. Expenditure (Thousand Rs.)								
1. मध्य आय वर्गीय घरों की परियोजना	Middle Income Group Housing Scheme	30	7,50	18,02	22,03	2,43,30	1,20,37	47,00	
2. निम्न आय वर्गीय घरों की परियोजना	Low Income Group Housing Scheme	24,35	25,07	43,20	85,28	6,57,94	3,14,39	21,86	
3. सहायता प्राप्त औद्योगिक घरों की परियोजना	Subsidized Industrial Housing Scheme	—	—	—	—	—	—	—	—
4. किराये के मकानों की परियोजना	Rental Housing Scheme	—	—	—	—	—	—	—	—
5. गन्दी बस्तियों को हटाने की परियोजना	Slum Clearance Scheme	—	—	—	—	—	—	—	—
6. भूमि अर्जन तथा विकास की परियोजना	Land Acquisition and Development Scheme	—	35	—	—	—	—	—	—
7. आर्थिक रूप से कमजोर वर्ग की परियोजना	Economically Weaker Section Scheme	—	—	1,80	1,00	1,00,10	1,56,49	21,07	
8. ग्रामीण मकानों की परियोजना	Rural Housing Scheme	—	—	—	—	—	21,697	72,76	
जोड़ (क)	Total (A)	24,65	32,92	63,02	1,08,31	10,01,34	8,08,22	1,62,69	
(ख) लक्ष्य प्राप्ति (पूरित मकानों की संख्या)	B. Achivement (Number of houses completed)								
1. मध्य आय वर्गीय घरों की परियोजना	Middle Income Group Housing Scheme	2	47	204	161	1,336	8,11	47	
2. निम्न आय वर्गीय घरों की परियोजना	Low Income Group Housing Scheme	870	446	778	912	5,865	2,439	428	
3. सहायता प्राप्त औद्योगिक घरों की परियोजना	Subsidized Industrial Housing Scheme	—	—	—	—	—	—	—	—
4. किराये के मकानों की परियोजना	Rental Housing Scheme	—	—	—	—	—	—	—	—
5. गन्दी बस्तियों को हटाने की परियोजना	Slum clearance Scheme	—	—	—	—	—	—	—	—
6. भूमि अर्जन तथा विकास की परियोजना	Land Acquisition and Development Scheme	—	—	—	—	—	—	—	—
7. आर्थिक रूप से कमजोर वर्ग की परियोजना	Economically Weaker Section Scheme	—	—	90	10	2,713	1,356	171	
8. ग्रामीण मकानों की परियोजना	Rural Housing Scheme	—	—	—	—	—	3,083	686	
जोड़ (ख)	Total (B)	872	493	1,072	1,083	9,914	7,689	1,332	

विविध

MISCELLANEOUS

विभिन्न परियोजनाओं का कार्य

Housing Schemes in Haryana

जिले															
District 1995-96															
अम्बाला	यमुनानगर	कुरुक्षेत्र	कैथल	करनाल	पानीपत	सोनीपत	रोहतक	फरीदाबाद	गुड़गांव	रिवाड़ी	महेन्द्रगढ़	भिवानी	जीन्द	हिसार	सिरसा
Ambala	Yamuna-	Kuru-	Kai-	Karnal	Panipat	Sonipat	Roh-	Farida-	Gur-	Re-	Mahendra-	Bhi-	Jind	Hisar	Sirsa
9	10	11	12	13	14	15	16	17	18	19	20	21	22	23	24
—	—	—	—	—	—	—	—	—	47,00	—	—	—	—	—	—
1,55	—	—	—	—	—	—	—	—	17,00	3,31	—	—	—	—	—
—	—	—	—	—	—	—	—	—	—	—	—	—	—	—	—
—	—	—	—	—	—	—	—	—	—	—	—	—	—	—	—
—	—	—	—	—	—	—	—	—	—	—	—	—	—	—	—
10,60	—	—	—	—	—	—	—	—	—	10,47	—	—	—	—	—
—	—	—	20,96	—	51,80	—	—	—	—	—	—	—	—	—	—
12,15	—	—	20,96	—	51,80	—	—	—	64,00	13,78	—	—	—	—	—
—	—	—	—	—	—	—	—	—	47	—	—	—	—	—	—
13	—	—	—	—	—	—	—	—	398	17	—	—	—	—	—
—	—	—	—	—	—	—	—	—	—	—	—	—	—	—	—
—	—	—	—	—	—	—	—	—	—	—	—	—	—	—	—
—	—	—	—	—	—	—	—	—	—	—	—	—	—	—	—
106	—	—	—	—	—	—	—	—	—	65	—	—	—	—	—
—	—	—	316	—	370	—	—	—	—	—	—	—	—	—	—
119	—	—	316	—	370	—	—	—	445	82	—	—	—	—	—

प्राप्ति स्थान :- उपायुक्त ।

Source :- Deputy Commissioners.

विविध

MISCELLANEOUS

आवास मण्डल, हरियाणा द्वारा विभिन्न आर्थिक स्तरों के अनुसार प्रदत्त मकानों की संख्या

Number of houses allotted by the Housing Board, Haryana according to their economic strata

संख्या No. 36.10

वर्ष/जिला Year/District	प्रदत्त मकानों के विभिन्न वर्ग Different categories of houses allotted					
	आर्थिक दृष्टि से कमजोर वर्ग Economically weaker section	निम्न आय वर्ग Lower in- come group	मध्यम आय वर्ग Middle in- come group	उच्च आय वर्ग High in- come group	अन्य Others	
1	2	3	4	5	6	
1975-76	510	192	231	—	—	
1980-81	1,234	820	847	—	—	
1985-86	—	393	334	85	—	
1990-91	810	553	372	88	655	
1992-93	339	577	380	260	230	
1993-94	86	451	42	508	—	
1994-95	850	655	250	390	—	
1995-96	1995-96	—	28	48	22	4
अम्बाला	Ambala	—	—	—	—	—
यमुनानगर	Yamunanagar	—	—	—	—	—
कुरुक्षेत्र	Kurukshetra	—	—	—	—	—
कैथल	Kaithal	—	—	—	—	—
करनाल	Karnal	—	—	—	—	—
पानीपत	Panipat	—	—	—	—	—
सोनीपत	Sonipat	—	—	—	—	—
रोहतक	Rohtak	—	—	—	—	—
फरीदाबाद	Faridabad	—	—	—	—	4
गुड़गांव	Gurgaon	—	—	—	—	—
रिवाड़ी	Rewari	—	—	—	—	—
महेन्द्रगढ़	Mahendragarh	—	—	—	—	—
भिवानी	Bhiwani	—	—	—	—	—
जीन्द	Jind	—	—	—	—	—
हिसार	Hisar	—	—	—	—	—
सिरसा	Sirsa	—	28	48	22	—

प्राप्ति स्थान : आवास मण्डल, हरियाणा।

Source :-- Housing Board, Haryana.

विविध

MISCELLANEOUS

चण्डीगढ़ में 31 मार्च तक बनाये गये, बेचे गये प्लॉट तथा निजी निर्माण गतिविधि
Plots created, sold and Private Construction Activity upto 31st March at Chandigarh.

संख्या No. 36.11

		प्लॉटों की संख्या Number of Plots				
		बेचे गये प्लॉट Plots Sold	पूर्ण किये गये Completed	निर्माणाधीन Under Construction	पूर्णत तथा निर्माणाधीन Total of Completed and under Construction	स्तम्भ 5 की स्तम्भ 2 से प्रतिशतता Percentage of Col. 5 to Col. 2
1	2	3	4	5	6	
1980		21,937	13,730	3,018	16,748	76.35
1981		22,403	13,947	2,948	16,895	75.41
1982		22,516	14,017	3,093	17,110	75.99
1983		23,154	14,241	3,181	17,422	75.24
1984		23,442	14,558	95	14,653	62.51
1987		25,416	15,049	406	15,455	60.81
1988		26,569	15,294	1,286	16,580	62.40
1989		26,867	15,617	2,017	17,634	65.63
1990		27,071	15,710	2,059	17,769	65.64
1992		27,362	18,483	637	19,120	69.88
1993		27,392	18,843	545	19,388	70.78
1994		28,430	19,032	937	19,969	70.24
1995		28,544	19,120	906	20,026	70.16
1996	1996	28,544	19,414	441	19,855	69.56
रिहायशी	Residential	20,158	16,097	161	16,258	80.65
व्यापारिक	Commercial	6,216	2,634	273	2,907	46.76
औद्योगिक	Industrial	1,843	494	4	498	27.02
धार्मिक, सांस्कृतिक तथा शैक्षणिक	Religious, Cultural and Educational	327	189	3	192	58.71

प्राप्ति स्थान : संघीय क्षेत्र प्रशासन, चण्डीगढ़।

Source :-- Union Territory Administration, Chandigarh.

विविध

MISCELLANEOUS

हरियाणा में 31 मार्च, 1996 तक सामुदायिक टैलीविजन लगाने की परियोजना के अन्तर्गत लगे हुए टैलीविजन सैटों की संख्या
Number of Television Sets Installed under Haryana Community Television Installation Scheme upto 31st March, 1996

संख्या No. 36.12

वर्ष/जिला	लगाये गये टैलीविजन सैटों की संख्या	लगाये गये वी.सी.पी. की संख्या
Year/District	Number of Television Sets installed	Number of V.C.P. installed
1	2	3
1984-85	549	—
1985-86	1,058	—
1986-87	450	—
1987-88	—	—
1988-89	—	—
1989-90	30*	30
1990-91	60*	30
1992-93	100*	—
1993-94	190*	60
1994-95	190*	60
1995-96	190*	60
अम्बाला	Ambala	13
यमुनानगर	Yamunanagar	10
कुरुक्षेत्र	Kurukshetra	9
कैथल	Kaithal	14
करनाल	Karnal	11
पानीपत	Panipat	7
सोनीपत	Sonipat	12
रोहतक	Rohtak	14
फरीदाबाद	Faridabad	14
गुड़गांव	Gurgaon	12
रिवाड़ी	Rewari	10
महेन्द्रगढ़	Mahendragarh	13
भिवानी	Bhiwani	8
जीन्द	Jind	10
हिसार	Hisar	20
सिरसा	Sirsa	13

* रंगीन टैलीविजन

* Coloured Television

प्राप्ति स्थान : निदेशक, लोक सम्पर्क, हरियाणा।

Source :-- Director, Public Relations, Haryana.

विविध

MISCELLANEOUS

हरियाणा में डाक घर
Post Offices in Haryana

संख्या No. 36.13

विवरण	Particulars	इकाई Unit	1966-	1967-	1970-	1975-	1980-	1985-	1990-	1993-	1994-	1995-
			67	68	71	76	81	86	91	94	95	96
	1	2	3	4	5	6	7	8	9	10	11	12
(क) डाक घर	Post Offices	संख्या No.	1,794	1,871	1,956	2,161	2,367	2,450	2,523	2,584	2,585	2588
(ख) तार घर	Telegraph Offices	संख्या No.	167	166	198	278	780	1,002	392	393	394	394
(ग) टैलीफोन केन्द्र	Telephone Exchanges	संख्या No.	61	64	..	100	134	207	411	605	681	750
(घ) सार्वजनिक टैलीफोन घर	Public Call Offices	संख्या No.	..	20	268	129	529	650	785	2,861	4,361	4,434
(ङ) लैटर बाक्स	Letter Boxes	संख्या No.	3,407	..	3,410	4,381	9,019	7,210	7,265	9,326	9,377	9,405

Note :- The decline in number of Telegraph Offices from 1987-88 onwards is due to a number of L.D.P.T's being not approved as Telegraph Offices, which were earlier taken as Telegraph offices.

प्राप्ति स्थान : पोस्ट मास्टर जनरल/चीफ जनरल मैनेजर दूरसंचार,
हरियाणा सर्कल, अम्बाला।

Source :- Post-Master General/Chief General Manager, Telecommunications,
Haryana Circle, Ambala.

आय कर आंकड़े

INCOME TAX STATISTICS

हरियाणा में स्थिति तथा विवरणाधीन आय रेंज अनुसार विवरणियों की संख्या,
Number of Returns, Income Returned,

संख्या No. 36.14 (जारी Contd.)

विवरणाधीन आय की रेन्ज (हजार रुपये) Range of Income Returned (Rs.000)	व्यक्तिगत Individual			हिन्दु अविभाजित परिवार Hindu Undivided Family		
	विवरणियों की संख्या No. of Returns	विवरणाधीन आय Income Returned	देय कर Tax Payable	विवरणियों की संख्या No. of Returns	विवरणाधीन आय Income Returned	देय कर Tax Payable
1	2	3	4	5	6	7
TL— 20	8,651	1,66,322	3,311	0	0	0
20-50	47,214	15,07,799	1,68,956	4,642	1,63,512	17,968
50-100	14,386	10,06,545	2,43,549	0	0	0
100-200	286	38,545	13,004	38	4,658	1,448
200-300	89	21,950	9,063	6	1,518	530
300-400	5	1,763	816	0	0	0
400-500	9	3,956	1,881	0	0	0
500-1,000	13	8,674	4,156	2	1,588	756
1,000-	5	6,681	3,398	0	0	0
जोड़ Total	70,658	27,62,235	4,48,134	4,688	1,71,276	20,702

विविध

MISCELLANEOUS

विवरणाधीन आय तथा देय कर (निर्धारण वर्ष 1990-91)

Tax Payable by Status and Income Returned Range in Haryana (Assessment year 1990-91)

(हजार रुपये)
(Thousand Rs.)

फर्म Firm			अन्य Others		
विवरणियों की संख्या No. of Returns	विवरणाधीन आय Income Returned	देय कर Tax Payable	विवरणियों की संख्या No. of Returns	विवरणाधीन आय Income Returned	देय कर Tax Payable
8	9	10	11	12	13
865	14,491	293	19	355	4
4,596	1,73,734	6,865	172	5,747	614
20,682	14,27,284	1,19,845	140	11,199	2,812
338	45,486	5,504	0	0	0
80	19,821	3,717	0	0	0
23	8,039	1,593	4	1,382	481
19	8,365	1,772	4	1,849	719
6	4,324	964	6	4,267	2,008
11	19,938	4,521	7	22,222	4,267
26,620	17,21,482	1,45,074	352	47,021	10,905

विविध

MISCELLANEOUS

हरियाणा में स्थिति तथा विवरणाधीन आय रेंज अनुसार विवरणियों की संख्या,

Number of Returns, Income Returned,

संख्या No. 36.14 (समाप्त Concl'd.)

विवरणाधीन आय की रेन्ज (हजार रुपये) Range of Income Returned (Rs. 000)	कम्पनी Company		
	विवरणियों की संख्या No. of Returns	विवरणाधीन आय Income Returned	देय कर Tax Payable
1	14	15	16
TL—20	183	1,254	643
20-50	141	5,473	2,673
50-100	116	8,395	4,907
100-200	133	16,919	9,873
200-300	13	3,794	2,191
300-400	30	11,154	6,429
400-500	22	10,761	6,214
500-1,000	30	25,733	14,088
1,000-	95	2,42,045	1,44,834
जोड़ Total	763	3,25,528	1,91,852

विविध

MISCELLANEOUS

विवरणाधीन आय तथा देय कर (निर्धारण वर्ष 1990-91)

Tax Payable by Status and Income Returned Range in Haryana (Assessment year 1990-91)

(हजार रुपये)
(Thousand Rs.)

निर्धारित आय की रेन्ज (हजार रुपए) Range of Income Returned (Rs. 000)	सभी स्तर All status		
	विवरणियों की संख्या No. of Returns	विवरणाधीन आय Income Returned	देय कर Tax Payable
1	17	18	19
TL—20	9,718	1,82,422	4,251
20-50	56,765	18,56,265	1,97,076
50-100	35,324	24,53,423	3,71,113
100-200	795	1,05,608	29,829
200-300	188	47,083	15,501
300-400	62	22,338	9,319
400-500	54	24,931	10,586
500-1,000	57	44,586	21,972
1,000-	118	2,90,886	1,57,020
जोड़ Total	1,03,081	50,27,542	8,16,667

कुल कर = (आय कर + अधिभार)
Total Tax = (Income Tax + Surcharge)

टिप्पणी :— आंकड़े अनन्तिम हैं।

Note :— Figures are provisional.

प्राप्ति स्थान :— निरीक्षण निदेशालय (आयकर), भारत सरकार।
Source :— Directorate of Inspection (Income Tax), Government of India.

विविध

MISCELLANEOUS

वर्ष 1990-91 में हरियाणा में निवल आय रेंज अनुसार विवरणियों की संख्या,
Number of Returns and Net Income by range of

संख्या No. 36.15

निवल आय की रेंज (हजार रुपये) Range of Net Income (Rs. 000)	व्यक्तिगत Individual		हिन्दु अविभाजित परिवार Hindu Undivided Family		फर्म Firm	
	विवरणियों की संख्या No. of Returns	निवल आय Net Income	विवरणियों की संख्या No. of Returns	निवल आय Net Income	विवरणियों की संख्या No. of Returns	निवल आय Net Income
1	2	3	4	5	6	7
TL—20	11,432	2,10,847	0	0	867	14,232
20-50	51,378	15,95,439	4,641	1,45,367	7,179	2,82,667
50-100	7,671	4,77,495	36	2,954	18,175	11,97,443
100-200	149	19,963	7	1,017	296	39,150
200-300	13	3,263	2	406	63	15,106
300-400	7	2,435	0	0	21	7,028
400-500	3	1,377	2	830	3	1,422
500-1,000	5	3,282	0	0	10	8,030
1,000-	0	0	0	0	6	11,330
जोड़ Total	70,658	23,14,101	4,688	1,50,574	26,620	15,76,408

विविध

MISCELLANEOUS

तथा निवल आय

Net Income in Haryana (Assessment Year 1990-91)

(हजार रुपये)
(Thousand Rs.)

अन्य Others - -		कम्पनी Company		सभी स्तर All Status - -	
विवरणियों की संख्या No. of Returns	निवल आय Net Income	विवरणियों की संख्या No. of Returns	निवल आय Net Income	विवरणियों की संख्या No. of Returns	निवल आय Net Income
8	9	10	11	12	13
57	1,079	274	1,933	12,630	2,28,091
152	7,700	244	8,435	63,594	20,39,608
115	10,560	57	3,614	26,054	16,92,066
3	543	42	6,184	497	66,857
4	1,064	22	4,547	104	24,386
5	1,955	15	4,676	48	16,094
5	2,325	15	6,969	28	12,923
8	5,736	31	17,849	54	34,897
3	5,154	63	79,469	72	95,953
352	36,116	763	1,33,676	1,03,081	42,10,875

कुल कर = (आय कर + अधिभार)

Total Tax = (Income Tax + Surcharge)

टिप्पणी : - आंकड़े अनन्तिम हैं।

Note : - Figures are Provisional.

प्राप्ति स्थान : - निरीक्षण निदेशालय (आयकर), भारत सरकार।

Source : - Directorate of Inspection (Income Tax), Government of India.

विविध

MISCELLANEOUS

निर्धारण वर्ष 1990-91 में हरियाणा में आय के स्रोत अनुसार विवरणियों की संख्या, कुल आय तथा कुल कर
Number of Returns, Gross Income and Gross Tax By Source of Income, in Haryana during the assessment
year 1990-91

संख्या No. 36.16

(हजार रुपये)
(Thousand Rs.)

आय का स्रोत	Source of Income	विवरणियों की संख्या No. of Returns	कुल आय Gross Income	कुल कर Gross Tax
	1	2	3	4
(क) वेतन	Salary	33,511	15,24,186	1,80,821
(ख) प्रतिभूतियों पर ब्याज	Interest on Securities	4,913	66,350	9,981
(ग) गृह सम्पत्ति	House Property	13,944	1,36,104	21,868
(घ) कारोबार एवं व्यवसाय	Business/Profession			
लाभांश में हिस्सा – पंजीकृत फर्म	Share in Profits of RF	25,261	12,61,380	2,22,320
लाभांश में हिस्सा – अपंजीकृत फर्म इत्यादि	Share in Profits of URF/AOP/BOI	197	1,077	173
स्व कारोबार/व्यवसाय	Own Business/Profession	43,844	28,01,109	4,82,899
अन्य	Others	—	—	—
जोड़	Total	66,919	40,63,566	7,05,392
(ङ) पूंजी लाभ	Capital Gains			
अल्प अवधि	Short Term	1,279	21,373	6,760
दीर्घ अवधि	Long Term	2,295	47,639	8,564
अन्य	Others	—	—	—
जोड़	Total	3,574	69,012	15,324
(च) अन्य स्रोत	Other Sources			
लाभांश	Dividends	5,694	31,875	11,168
ब्याज	Interest	25,906	3,91,302	73,015
अवर्गीकृत	Unclassified	10,807	1,28,951	15,091
जोड़	Total	36,471	5,52,128	99,274
कुल जोड़	Grand Total	1,03,081	64,11,346	10,32,660

प्राप्ति स्थान : - निरीक्षण निदेशालय (आयकर), भारत सरकार।

Source : —Directorate of Inspection (Income Tax), Government of India.

टिप्पणी : - (i) अखिल भारतीय आयकर सांख्यिकी की व्याख्यात्मक टिप्पणी में दिये गये तकनीकी कारणवश कुल जोड़ विवरण से भिन्न हैं।
(ii) आय के प्रत्येक स्रोत द्वारा ऊपर दर्शायी गई कुल विवरणियां, विवरणियों की निवल संख्या है।
(iii) आंकड़े अनन्तिम हैं।

Note :—(i) Totals may not tally on account of technical reasons as given in 'Explanatory Notes' to All India Income Tax Statistics.

(ii) Total number of returns shown under each source of income is the net number of returns.

(iii) Figures are provisional.

विविध

MISCELLANEOUS

निर्धारण वर्ष 1990-91 में हरियाणा में कटौती छूट की प्रकार के अनुसार कटौतियां, छूट एवं उन्मुक्ति

Deductions, Rebate and Reliefs by Nature of Deduction/Rebates in Haryana during the Assessment year 1990-91

संख्या No. 36.17

(हजार रुपये)
(Thousand Rs.)

कटौतियां	Deduction	सेक्शन Section	विवरणियों की संख्या No. of Returns	कटौतियों की राशि Amount of Deductions	कर उन्मुक्ति Tax Relief
	1		2	3	4
पूर्व वर्षों से सम्बन्धित माफ की गई हानि/भत्ते	B/F Losses/Allowances Set off		648	19,662	4,601
अध्याय 6 ए के अधीन कटौतियां	Deductions claimed under Chapter VI/A				
1. जीवन बीमा/पंजीकृत निधियां/राष्ट्रीय बचत प्रमाणपत्र/यू.टी.आई. आदि	L.I.P./P.F./N.S.C./U.T.I. etc.	80 C	62,276	6,98,472	89,633
2. नए शेयरों में निवेश	Investment in new shares	80CC	6,394	48,424	6,191
3. राष्ट्रीय बचत योजना में जमा	Deposits in N.S.S.	80CCA	12,529	1,59,033	24,450
4. दान	Donations	80G	6,072	21,418	5,560
5. दिया गया किराया	Rent paid	80GG	585	2,759	247
6. औद्योगिक लाभ (पिछड़ा क्षेत्र)	Indl. Profits (Backward Area)	80HH	199	33,619	18,353
7. लघु उद्योग लाभ	S.S.I. Indl. Profits	80HHA	167	2,201	421
8. निर्यात टर्नओवर	Export Turnover	80HHC	105	2,060	603
9. औद्योगिक लाभ	Indl. Profit	80I	415	44,452	24,036
10. लाभांश, ब्याज आदि	Dividends, Interest etc.	80L	26,609	1,41,942	20,226
11. अन्तर निगमित - लाभांश	Inter Corp. Dividends	80M	84	5,664	3,274
12. भारतीय भाषाओं से लाभ	Profits-Indian Languages	80QQA	97	250	44
13. विदेशी प्रतिफल - लाभ आदि	Foreign Remuneration-Profit Etc.	80R	170	382	55
14. विदेशी प्रतिफल सेवाएं	Foreign Remuneration Services	80RRA	88	822	239
15. शारीरिक असमर्थता	Physical Disability	80U	0	0	0
16. अन्य	Others		—	2,02,644	26,540
कुल	Total	0	1,16,438	13,83,804	2,24,473

प्राप्ति स्थान : - निरीक्षण निदेशालय (आयकर), भारत सरकार।

Source : - Directorate of Inspection (Income Tax), Government of India.

टिप्पणी : - आंकड़े अनन्तिम हैं।

Note : - Figures are provisional.

विविध

MISCELLANEOUS

हरियाणा सरकार के जिलावार कर्मचारी
Districtwise Employees of Haryana Government

संख्या No. 36.18

(31 मार्च को)
(As on 31st March)

जिला	District	1967	1971	1976	1981	1985	1990	1991	1992	1993	1994	1995
	1	2	3	4	5	6	7	8	9	10	11	12
अम्बाला	Ambala	11,555	15,085	17,437	21,393	26,269	23,773	22,143	22,187	22,511	23,044	22,539
यमुनानगर#	Y.nagar#	—	—	—	—	—	8,092	9,620	9,977	10,250	10,868	11,141
कुरुक्षेत्र*	Kurukshetra*	—	—	9,722	14,058	15,699	10,896	9,879	9,995	10,249	11,134	11,123
कैथल	Kaithal	—	—	—	—	—	7,750	9,290	10,050	10,319	10,637	11,336
करनाल	Karnal	17,153	19,420	19,061	22,175	24,955	19,615	19,796	21,676	22,381	22,491	22,019
पानीपत	Panipat	—	—	—	—	—	7,851	8,130	7,244	8,312	8,521	8,635
सोनीपत*	Sonipat*	—	—	7,903	11,387	12,909	12,068	12,533	15,870	16,760	17,002	16,849
रोहतक	Rohtak	16,555	19,882	19,661	21,255	26,238	30,888	32,873	29,689	30,602	30,452	30,374
फरीदाबाद**	Faridabad**	—	—	—	13,598	15,585	17,081	17,833	17,404	17,929	17,797	18,432
गुड़गांव	Gurgaon	13,263	17,400	19,547	12,123	14,987	18,020	18,182	19,263	19,518	19,609	19,638
रिवाड़ी#	Rewari #	—	—	—	—	—	8,302	9,130	9,602	10,002	10,476	10,582
महेन्द्रगढ़	Mahendragarh	7,127	7,632	10,470	13,933	15,560	10,852	11,366	11,580	11,753	12,001	12,044
भिवानी	*Bhiwani*	—	—	12,391	14,081	16,324	20,619	20,628	20,999	21,149	21,369	21,481
जीन्द	Jind	4,428	5,684	9,829	11,389	13,801	15,345	14,557	14,988	15,134	15,773	16,006
हिसार	Hisar	18,142	20,872	15,067	19,079	24,959	30,122	30,045	30,837	34,212	35,145	35,083
सिरसा@	Sirsa@	—	—	5,952	8,638	11,829	13,258	13,000	13,337	13,695	13,986	14,246
चण्डीगढ़ तथा हरियाणा के बाहर	Chandigarh and outside Haryana	9,162	9,360	12,161	14,723	15,392	18,781	19,035	18,846	18,946	19,256	19,435
जोड़	Total	97,385	1,15,335	1,59,201	1,97,832	2,34,507	2,73,313	2,78,040	2,83,544	2,93,722	2,99,561	3,00,963

प्राप्ति स्थान : अर्थ तथा सांख्यिकीय संगठन, हरियाणा।

Source :-- Economic & Statistical Organisation, Haryana.

* वर्ष 1973 से पूर्व ये जिले अस्तित्व में नहीं थे। अतः ये क्रमशः करनाल, रोहतक तथा हिसार में सम्मिलित हैं।

* These Districts were not-in existence before 1973 and thus the figures are included in Karnal, Rohtak and Hisar respectively.

** 1980 से पहले की सूचना जिला गुड़गांव में सम्मिलित है।

** Information prior to 1980 is included in Gurgaon District.

@ 1975 से पहले की सूचना जिला हिसार में सम्मिलित है।

@ Information prior to 1975 is included in district Hisar.

ये जिले 1-11-1989 से बनाए गए हैं।

These districts came into existence on 1-11-1989.

विविध

MISCELLANEOUS

31 मार्च को हरियाणा सरकार के कर्मचारियों का श्रेणीवार वितरण
Classwise Number of Haryana Government Employees as on 31st March

संख्या No. 36.19

वर्ष	श्रेणी I	श्रेणी II	श्रेणी III	श्रेणी IV	फुटकर राशि से वेतन प्राप्त एवं कार्य प्रभारित	जोड़
Year	Class I	Class II	Class III	Class IV	Contingency paid and work charged	Total
1	2	3	4	5	6	7
1967	392	1,641	66,876	17,079	11,397	97,385
1971	569	2,156	84,259	20,672	7,679	1,15,335
1976	885	3,057	1,13,171	27,688	14,400	1,59,201
1980	1,160	4,853	1,29,175	32,412	19,665	1,87,265
1981	1,266	5,195	1,34,675	35,724	20,972	1,97,832
1982	1,327	5,657	1,39,852	37,408	22,112	2,06,356
1983	1,569	6,062	1,43,890	40,726	23,543	2,15,790
1984	1,622	6,292	1,50,677	43,818	22,951	2,25,360
1985	1,645	6,628	1,56,284	45,256	24,694	2,34,507
1986	1,650	7,234	1,61,070	45,360	25,449	2,40,763
1987	1,697	7,464	1,63,571	45,087	27,223	2,45,042
1988	1,794	7,563	1,68,613	46,869	31,279	2,56,118
1989	1,888	7,870	1,77,805	51,446	28,465	2,67,474
1990	2,038	8,307	1,82,141	53,524	27,303	2,73,313
1991	2,106	8,688	1,83,577	54,220	29,449	2,78,040
1992	2,252	8,733	1,85,191	54,507	32,861	2,83,544
1993	2,516	9,801	1,88,886	56,102	36,417	2,93,722
1994	2,515	10,471	1,90,280	60,569	35,726	2,99,561
1995	2,484	10,284	1,90,890	61,452	35,853	3,00,963

प्राप्ति स्थान : अर्थ तथा सांख्यिकीय संगठन, हरियाणा।

Source :-- Economic & Statistical Organisation, Haryana

विविध

MISCELLANEOUS

31 मार्च, 1995 को हरियाणा सरकार के कर्मचारियों का मूल वेतन रेंज तथा श्रेणी अनुसार वितरण

Distribution of Haryana Government Employees as on 31st march, 1995 according to Basic pay ranges and classes
संख्या No. 36.20

मूल वेतन दर (रुपयों में)	राजपत्रित Gazetted				अराजपत्रित Non-Gazetted				फुटकर राशि से वेतन प्राप्त Contin- gency paid	कार्य प्रभारित Work Charged	कुल जोड़ (2 से 11) Total (2 to 11)	कुल जोड़ पर प्रतिशतता Percen- tage to the total
	वर्ग I		वर्ग II		वर्ग III		वर्ग IV					
	स्थायी	अस्थायी	स्थायी	अस्थायी	स्थायी	अस्थायी	स्थायी	अस्थायी				
	Perm.	Temp.	Perm.	Temp.	Perm.	Temp.	Perm.	Temp.				
1	2	3	4	5	6	7	8	9	10	11	12	13
Upto 750	—	—	—	—	2	14	917	2,272	31,180	1,137	35,522	11.8
751 से to 800	—	—	—	—	7	16	4,675	7,615	388	235	12,936	4.3
801 से to 900	—	—	—	—	34	61	14,380	18,338	311	336	33,460	11.1
901 से to 1000	—	—	—	—	3,099	5,201	6,849	3,893	444	24	19,510	6.5
1001 से to 1300	—	—	—	—	22,663	24,871	1,629	721	893	234	51,011	16.9
1301 से to 1600	—	—	—	—	31,965	23,618	82	33	368	52	56,118	18.7
1601 से to 2000	1	5	65	114	34,018	15,969	26	—	248	1	50,447	16.8
2001 से to 2300	16	24	811	870	11,662	4,377	22	—	—	2	17,784	5.9
2301 से to 2700	96	77	1,539	1,054	8,425	1,811	—	—	—	—	13,002	4.3
2701 से to 3250	158	77	1,831	879	1,973	433	—	—	—	—	5,351	1.8
3251 से to 3500	187	81	1,037	470	482	104	—	—	—	—	2,361	0.8
3501 से to 4000	312	121	622	142	81	4	—	—	—	—	1,282	0.4
4001 से to 4500	260	99	261	97	—	—	—	—	—	—	717	0.2
4501 से to 5000	375	139	413	54	—	—	—	—	—	—	981	0.3
5001 से to 5500	118	31	15	—	—	—	—	—	—	—	164	0.1
5501 से to 6000	85	15	7	1	—	—	—	—	—	—	108	0.0
6001 से to 6500	128	18	2	—	—	—	—	—	—	—	148	0.1
6501 से अधिक or more	50	11	—	—	—	—	—	—	—	—	61	0.0
जोड़ Total	1,786	698	6,603	3,681	1,14,411	76,479	28,580	32,872	33,832	2,021	3,00,963	100.0

प्राप्ति स्थान : अर्थ तथा सांख्यिकीय संगठन, हरियाणा।

Source :-- Economic & Statistical Organisation, Haryana.

विविध
MISCELLANEOUS

31 मार्च, 1995 को हरियाणा सरकार के कर्मचारियों का कुल वेतन रेंज तथा पद अनुसार वितरण
Distribution of Haryana Government Employees as on 31st march, 1995 according to total emolument
ranges and classes

संख्या No. 36.21

कुल वेतन दर (रुपयों में)	राजपत्रित Gazetted				अराजपत्रित Non-Gazetted				फुटकर राशि से वेतन प्राप्त	कार्य प्रभारित	कुल जोड़	कुल कर्म- चारियों से प्रतिशतता
	वर्ग I		वर्ग II		वर्ग III		वर्ग IV					
	स्थायी Perm.	अस्थायी Temp.	स्थायी Perm.	अस्थायी Temp.	स्थायी Perm.	अस्थायी Temp.	स्थायी Perm.	अस्थायी Temp.				
Total emoluments ranges in (Rs.)									Contin- gency paid	Work- Charged	Grand Total	Percen- tage to the total
1	2	3	4	5	6	7	8	9	10	11	12	13
Upto तक 1,000	—	—	—	—	1	11	250	318	30,232	517	31,329	10.4
1,001 से to 1,500	—	—	—	—	59	173	473	1,276	2,795	1,150	5,926	2.0
1,501 से to 2,000	—	—	—	—	1,217	2,360	7,198	11,306	738	335	23,154	7.7
2,001 से to 3000	—	7	50	46	22,393	25,670	19,271	19,101	67	12	86,617	28.8
3,001 से to 4,000	15	9	90	81	44,986	29,447	1,340	860	—	7	76,835	25.5
4,001 से to 5,000	79	37	917	578	32,415	14,488	29	11	—	—	48,554	16.1
5,001 से to 6,000	152	71	2,148	1,274	10,980	3,700	18	—	—	—	18,343	6.1
6,001 से to 7,000	305	124	1,785	926	1,955	545	1	—	—	—	5,641	1.9
7,000 तथा अधिक and above	1,235	450	1,613	776	405	85	—	—	—	—	4,564	1.5
जोड़ Total	1,786	698	6,603	3,681	1,14,411	76,479	28,580	32,872	33,832	2,021	3,00,963	100.0

प्राप्ति स्थान : अर्थ तथा सांख्यिकीय संगठन, हरियाणा।
Source :-- Economic & Statistical Organisation, Haryana.

विविध

MISCELLANEOUS

31 मार्च, 1995 को हरियाणा सरकार के कर्मचारियों का जिला तथा श्रेणी अनुसार वितरण

Distribution of Haryana Government Employees as on 31st march, 1995 according to Districts and Classes

संख्या No. 36.22

जिलों का नाम Name of the District	वर्ग I Class I		वर्ग II Class II		वर्ग III Class III		वर्ग IV Class IV		फुटकर राशि से वेतन प्राप्त	कार्य प्रभारित	कुल जोड़	कुल कर्म- चारियों से प्रतिशतता
	स्थायी Perm.	अस्थायी Temp.	स्थायी Perm.	अस्थायी Temp.	स्थायी Perm.	अस्थायी Temp.	स्थायी Perm.	अस्थायी Temp.	Contin- gency paid	Work Charged	Grand Total	Percen- tage to the total
	1	2	3	4	5	6	7	8	9	10	11	12
अम्बाला/Ambala	110	62	424	347	8,870	6,307	1,419	2,842	2,070	88	22,539	7.5
यमुनानगर/Yamunanagar	29	24	142	155	3,581	3,503	632	1,292	1,403	380	11,141	3.7
कुरुक्षेत्र/Kurukshetra	48	24	197	138	4,070	3,005	997	1,162	1,476	6	11,123	3.7
कैथल/Kaithal	32	14	205	104	3,741	2,968	1,355	950	1,811	156	11,336	3.8
करनाल/Karnal	150	27	474	162	8,264	6,302	1,997	2,540	1,818	285	22,019	7.3
पानीपत/Panipat	31	5	172	80	3,975	2,012	874	862	591	33	8,635	2.9
सोनीपत/Sonipat	92	47	337	202	7,030	3,763	1,688	1,411	2,243	36	16,849	5.6
रोहतक/Rohtak	221	69	852	405	12,482	6,102	3,689	3,015	3,530	9	30,374	10.1
फरीदाबाद/Faridabad	74	32	398	270	5,729	6,300	1,123	2,380	2,121	5	18,432	6.1
गुड़गांव/Gurgaon	130	39	653	221	8,176	3,895	2,429	1,199	2,849	47	19,638	6.5
रिवाड़ी/Rewari	70	6	189	86	3,786	3,107	854	1,002	1,405	77	10,582	3.5
महेन्द्रगढ़/Mahendragarh	43	12	327	137	4,624	2,587	1,428	1,109	1,450	327	12,044	4.0
भिवानी/Bhiwani	41	42	412	146	7,602	4,978	1,994	3,208	2,648	410	21,481	7.1
जीन्द/Jind	42	17	384	178	6,114	4,109	1,441	1,911	1,785	25	16,006	5.3
हिसार/Hisar	123	66	518	531	14,433	7,160	3,565	4,216	4,355	116	35,083	11.7
सिरसा/Sirsa	60	35	268	217	4,830	4,014	1,237	1,898	1,667	20	14,246	4.7
चण्डीगढ़ एवं हरियाणा से बाहर/Chandigarh & outside Haryana	490	177	651	302	7,104	6,367	1,858	1,875	610	1	19,435	6.5
जोड़/Total	1,786	698	6,603	3,681	1,14,411	76,479	28,580	32,872	33,832	2,021	3,00,963	100.0

प्राप्ति स्थान : अर्थ तथा सांख्यिकीय संगठन, हरियाणा।

Source :- Economic & Statistical Organisation, Haryana

हरियाणा सरकार के कर्मचारियों का विभाग तथा जिला अनुसार वितरण

**DISTRIBUTION OF HARYANA GOVT. EMPLOYEES ACCORDING TO DEPART-
MENTS AND DISTRICTS**

31 मार्च, 1995 को हरियाणा सरकार के कर्मचारियों का
Distribution of Haryana Government Employees as on

संख्या No. 36.23 (जारी contd.)

क्रम सं० Sr. No.	विभाग Department	ज़िला District			
		अम्बाला Ambala	यमुनानगर Yamuna- nagar	कुरुक्षेत्र Kurukshetra	कैथल Kaithal
1	2	3	4	5	6
1.	महाधिवक्ता Advocate General	—	—	—	—
2.	महाप्रशासक तथा सरकारी न्यासी एवं खजांची पुर्नअक्षय निधि Administrator General and official trustee and Treasurer Charitable Endowments	—	—	—	—
3.	कृषि Agriculture	366	184	275	182
4.	पशुपालन Animal Husbandry	525	188	263	259
5.	पुरातत्व Archaeology	—	—	—	—
6.	वास्तुकला Architecture	—	—	—	—
7.	अभिलेखागार Archives	5	—	—	—
8.	आयुर्वेद Ayurveda	130	70	136	115
9.	सिविल विमानन Civil Aviation	—	—	—	—
10.	सिविल सचिवालय Civil Secretariat	—	—	—	—
11.	मुख्य बिजली निरीक्षक Chief Electrical Inspector	—	—	—	—
12.	चकबन्दी Consolidation	—	—	—	—
13.	सहकारिता Co-operation	82	66	96	43
14.	अर्थ एवं सांख्यिकीय संगठन एवं योजना Economic and Statistical Organisation and Planning	22	12	23	13
15.	शिक्षा Education	5,415	3,278	3,531	3,379
16.	चुनाव Elections	22	11	11	16
17.	रोज़गार Employment	65	23	33	19
18.	आबकारी एवं कराधान Excise and Taxation	333	164	116	98
19.	वित्तियुक्त Financial Commissioner	—	—	—	—
20.	मत्स्य-पालन Fisheries	20	15	34	13
21.	खाद्य एवं आपूर्ति Food and Supplies	116	68	151	137
22.	वन एवं वन्य प्राणी Forest and Wild Life	648	216	267	—

विविध

MISCELLANEOUS

विभाग तथा जिला के अनुसार वितरण

31st march, 1995 according to Departments and Districts

जिला District													
करनाल	पानीपत	सोनीपत	रोहतक	फरीदा- बाद	गुड़गांव	रिवाड़ी	महेन्द्रगढ़	भिवानी	जीन्द	हिसार	सिरसा	चण्डीगढ़ एवं हरियाणा से बाहर	जोड़
Karnal	Panipat	Sonipat	Rohtak	Farida- bad	Gurgaon	Rewari	Mahen- dragarh	Bhiwani	Jind	Hisar	Sirsa	Chandigarh and outside Haryana	Total
7	8	9	10	11	12	13	14	15	16	17	18	19	20
—	—	—	—	—	—	—	—	—	—	—	—	169	169
—	—	—	—	—	—	—	—	—	—	—	—	10	10
479	160	383	398	242	441	127	311	301	323	534	319	559	5,584
471	239	338	549	325	391	192	272	522	482	2,479	357	177	8,029
3	—	—	—	—	—	—	—	—	—	—	—	58	61
—	—	—	—	—	—	—	—	—	—	—	—	233	233
—	—	—	—	—	—	—	—	—	—	6	—	38	49
150	80	101	212	142	216	89	106	199	138	270	123	49	2,326
—	—	—	—	—	—	—	—	—	—	—	—	49	49
—	—	—	—	—	—	—	—	—	—	—	—	1,943	1,943
—	—	—	128	—	—	—	—	158	—	—	—	45	331
—	—	—	150	—	—	—	—	41	—	—	—	28	219
161	45	107	229	66	171	38	63	159	82	222	54	211	1,895
26	11	21	26	23	25	12	23	21	20	29	17	240	564
5,175	3,034	6,259	10,422	6,731	6,977	4,279	5,146	7,349	5,958	10,507	4,306	581	92,327
18	12	19	15	12	18	8	9	13	19	19	12	52	286
46	23	36	76	55	44	26	25	44	35	71	27	123	771
170	132	227	262	416	255	125	148	138	121	271	165	215	3,356
—	—	—	—	—	—	—	—	—	—	—	—	635	635
17	16	28	51	26	73	13	9	11	20	27	19	53	445
168	69	95	97	101	93	41	55	73	119	167	93	251	1,894
240	117	106	264	70	486	65	261	305	82	412	103	78	3,720

विविध

MISCELLANEOUS

31 मार्च, 1995 को हरियाणा सरकार के कर्मचारियों का
Distribution of Haryana Government Employees as on

संख्या No. 36.23 (जारी contd.)

क्रम सं० Sr. No.	विभाग Department	ज़िला District			
		अम्बाला Ambala	यमुनानगर Yamuna- nagar	कुरुक्षेत्र Kurukshe- tra	कैथल Kaithal
1	2	3	4	5	6
23.	स्वास्थ्य एवं चिकित्सा Health and Medical	1,376	742	676	723
24.	गृह रक्षी Home Guards	124	15	19	11
25.	सत्कारिता Hospitality	—	—	—	—
26.	उद्योग Industries	76	101	42	28
27.	औद्योगिक प्रशिक्षण एवं व्यवसायिक शिक्षा Industrial Training and Vocational Education	241	107	77	149
28.	संस्थागत वित्त एवं साख नियन्त्रण Institutional Finance and Credit Control	—	—	—	—
29.	सिंचाई Irrigation	738	786	723	1,112
30.	श्रम Labour	33	24	7	—
31.	भू-अभिलेख Land Records	—	—	—	—
32.	विधि तथा विधायी Law and Legislative	—	—	—	—
33.	लाटरी Lotteries	—	—	—	—
34.	स्थानीय निकाय Local Bodies	—	—	—	—
35.	स्थानीय निधि लेखा Local Funds Accounts	43	—	16	—
36.	दुग्धायुक्त Milk Commissioner	25	—	24	—
37.	पंचायत Panchayat	154	99	133	136
38.	पंचायती राज Panchayati Raj	25	—	46	—
39.	पुलिस Police	4,565	1,041	1,127	1,112
40.	जेल Prison	148	—	6	19
41.	मुद्रण एवं लेखन सामग्री Printing and Stationery	328	7	7	7
42.	अभियोजन Prosecution	29	13	21	12
43.	लोक निर्माण विभाग (भवन एवं सड़कें) P.W.D.(B&R)	1,122	312	410	457

विविध

MISCELLANEOUS

विभाग तथा जिला के अनुसार वितरण

31st March, 1995 according to Departments and Districts

जिला District													
करनाल	पानीपत	सोनीपत	रोहतक	फरीदा- बाद	गुड़गांव	रिवाड़ी	महेन्द्रगढ़	भिवानी	जीन्द	हिसार	सिरसा	चण्डीगढ़ एवं हरियाणा से बाहर	जोड़
Karnal	Panipat	Sonipat	Rohtak	Farida- bad	Gurgaon	Rewari	Mahen- dragarh	Bhiwani	Jind	Hisar	Sirsa	Chandigarh and outside Haryana	Total
7	8	9	10	11	12	13	14	15	16	17	18	19	20
1,133	686	1,189	4,413	1,182	1,540	426	859	1,588	971	2,069	664	690	20,927
26	11	21	33	24	45	10	19	45	19	46	28	51	547
—	—	—	—	—	—	—	—	—	—	—	—	388	388
36	55	88	102	117	73	37	34	53	52	77	44	258	1,273
183	104	217	304	261	198	52	202	147	115	299	165	219	3,040
—	—	—	—	—	—	—	—	—	—	—	—	18	18
1,471	521	826	2,464	823	518	598	809	2,401	1,439	3,486	1,203	1,225	21,143
15	27	25	25	97	16	10	—	24	—	29	—	105	437
—	—	—	—	—	—	—	—	—	—	—	—	49	49
—	—	—	—	—	—	—	—	—	—	—	—	88	88
—	—	—	—	—	—	—	—	—	—	—	—	398	398
—	—	—	—	—	—	—	—	—	—	79	—	102	181
—	—	—	51	16	41	—	—	11	34	—	—	65	277
29	—	16	40	11	21	—	17	—	21	29	21	25	279
233	94	197	235	167	226	152	153	179	189	400	182	85	3,014
—	—	—	31	—	34	—	—	43	—	37	—	28	244
5,540	1,008	1,093	1,699	1,947	1,254	555	833	1,210	1,026	3,608	1,528	3,537	32,683
49	9	27	81	21	39	11	31	87	34	209	31	55	857
85	6	8	14	20	8	7	7	8	15	11	9	436	938
27	14	23	29	26	24	15	15	22	20	32	21	31	374
1,629	461	404	1,294	896	965	294	325	451	435	1,377	291	975	12,098

31 मार्च, 1995 को हरियाणा सरकार के कर्मचारियों का
Distribution of Haryana Government Employees as on

संख्या No. 36.23 (जारी contd.)

क्रम सं० Sr. No.	विभाग Department	ज़िला District				
		अम्बाला Ambala	यमुनानगर Yamuna- nagar	कुरुक्षेत्र Kurukshe- tra	कैथल Kaithal	
1	2	3	4	5	6	
44.	लोक निर्माण विभाग (जन स्वास्थ्य)	P.W.D. (Public Health)	1,559	769	302	518
45.	लोक सम्पर्क	Public Relation	72	34	49	34
46.	हरियाणा लोक सेवा आयोग	Haryana Public Service Commission	—	—	—	—
47.	पुनर्स्थापन	Rehabilitation	18	—	—	—
48.	हरियाणा राज भवन	Haryana Raj Bhawan	—	—	—	—
49.	विज्ञान एवं प्रौद्योगिकी	Science & Technology	—	—	—	—
50.	खेल	Sports	48	33	31	24
51.	अल्प बचत	Small Savings	—	—	—	—
52.	समाज कल्याण	Social Welfare	25	21	23	1,248
53.	राज्य सतर्कता ब्यूरो	State Vigilance Bureau	—	—	—	—
54.	अधीनस्थ सेवाएं प्रवरण मण्डल	Subordinate Service Selection Board	—	—	—	—
55.	पूर्ति एवं निपटान	Supplies and Diposal	—	—	—	—
56.	विशेष जांच एजेंसी	Special Enquiry Agency	—	—	—	—
57.	तकनीकी शिक्षा	Technical Education	247	—	—	—
58.	पर्यटन	Tourism	—	—	—	—
59.	नगर एवं ग्राम योजनाकार	Town & Country Planning	109	12	36	—
60.	परिवहन	Transport	1,224	1,357	992	1,022
61.	खजाना एवं लेखा	Treasury &Accounts	63	44	47	43
62.	शहरी सम्पदा	Urban Estates	152	—	—	—
63.	हरियाणा विधान सभा	Haryana Vidhan Sabha	—	—	—	—
64.	अनुसूचित जातियां एवं पिछड़े वर्ग कल्याण	Welfare of Scheduled Castes and Backward Classes	44	32	24	22

विविध

MISCELLANEOUS

विभाग तथा जिला के अनुसार वितरण

31st March, 1995 according to Departments and Districts

जिला District													
करनाल	पानीपत	सोनीपत	रोहतक	फरीदा- बाद	गुड़गांव	रिवाड़ी	महेन्द्रगढ़	भिवानी	जीन्द	हिसार	सिरसा	चण्डीगढ़ एवं हरियाणा से बाहर	जोड़
Karnal	Panipat	Sonipat	Rohtak	Farida- bad	Gurgaon	Rewari	Mahen- dragarh	Bhiwani	Jind	Hisar	Sirsa	Chandigarh and outside Haryana	Total
7	8	9	10	11	12	13	14	15	16	17	18	19	20
898	552	635	1,299	694	1,332	567	700	1,566	853	1,495	825	235	14,799
54	25	63	90	55	80	39	46	66	67	83	48	376	1,281
—	—	—	—	—	—	—	—	—	—	—	—	93	93
21	—	—	19	20	12	11	—	12	—	21	—	62	196
—	—	—	—	—	—	—	—	—	—	—	—	106	106
—	—	—	—	—	—	—	4	—	—	—	—	22	26
41	29	328	53	29	48	23	21	48	39	50	30	88	963
—	—	—	3	—	—	—	—	—	—	—	—	17	20
49	55	71	123	1,741	51	905	16	30	29	44	20	100	4,551
53	—	—	—	—	50	—	—	—	—	49	—	88	240
—	—	—	—	—	—	—	—	—	—	—	—	59	59
—	—	—	—	—	—	—	—	—	—	—	—	63	63
—	—	—	—	—	—	—	—	—	—	—	—	15	15
167	—	298	120	39	—	—	37	—	—	45	207	108	1,268
—	—	—	—	—	—	—	—	—	—	—	—	40	40
36	33	39	46	64	61	21	18	40	34	63	32	58	702
1,103	707	1,297	1,346	1,252	1,319	1,422	—	1,562	1,227	2,433	1,056	2,431	21,750
54	31	41	77	46	63	28	30	41	55	81	45	101	890
—	—	—	—	23	—	—	—	—	—	—	—	44	219
—	—	—	—	—	—	—	—	—	—	—	—	266	266
45	20	45	—	36	58	46	33	62	55	56	43	86	707

31 मार्च, 1995 को हरियाणा सरकार के कर्मचारियों का
Distribution of Haryana Government Employees as on

संख्या No. 36.23 (समाप्त conclud.)

क्रम सं० Sr. No.	विभाग Department	ज़िला District			
		अम्बाला Ambala	यमुनानगर Yamuna- nagar	कुरुक्षेत्र Kurukshe- tra	कैथल Kaithal
1	2	3	4	5	6
65. आयुक्त/उपायुक्त	Commissioners/Deputy Commissioners	312	263	285	298
66. जिले एवं सेशन जज	Distt. & Sessions Judges	245	23	155	70
67. उद्यान	Horticulture	65	10	41	—
68. खनन एवं भूविज्ञान	Mines and Geology	9	—	4	—
69. इलेक्ट्रॉनिक्स	Electronics	—	—	—	—
70. ग्रामीण विकास	Rural Development	—	—	—	—
71. पर्यावरण	Environment	—	—	—	—
72. महिला एवं बाल विकास	Women and Child Development	1,538	989	845	—
73. गैर-परम्परागत ऊर्जा स्रोत	Non-Conventional Energy Sources	6	—	—	—
74. अन्य	Others	27	12	19	17
कुल जोड़	Total	22,539	11,141	11,123	11,336

विविध

MISCELLANEOUS

विभाग तथा जिला के अनुसार वितरण

31st March, 1995 according to Departments and Districts

ज़िला District													
करनाल	पानीपत	सोनीपत	रोहतक	फरीदा- बाद	गुड़गांव	रिवाड़ी	महेन्द्रगढ़	भिवानी	जीन्द	हिसार	सिरसा	चण्डीगढ़ एवं हरियाणा से बाहर	जोड़
Karnal	Panipat	Sonipat	Rohtak	Farida- bad	Gurgaon	Rewari	Mahen- dragarh	Bhiwani	Jind	Hisar	Sirsa	Chandigarh and outside Haryana	Total
7	8	9	10	11	12	13	14	15	16	17	18	19	20
329	190	307	497	327	487	257	297	492	409	809	577	—	6,136
197	—	153	216	227	189	47	136	157	145	261	157	—	2,378
34	—	33	32	20	31	—	20	19	20	60	39	49	473
—	3	4	—	19	9	—	8	8	5	6	3	89	167
—	—	—	—	—	—	—	—	—	—	—	—	9	9
—	—	—	38	—	—	—	—	—	—	—	—	70	108
—	—	—	—	—	—	—	—	—	—	—	—	16	16
1,342	56	1,654	2,673	—	1,625	—	918	1,740	1,276	2,698	1,358	116	18,828
—	—	4	5	4	5	5	—	—	1	—	5	3	38
16	—	23	43	19	26	29	28	35	22	27	19	—	362
22,019	8,635	16,849	30,374	18,432	19,638	10,582	12,044	21,481	16,006	35,083	14,246	19,435	3,00,963

प्राप्ति स्थान : अर्थ तथा सांख्यिकीय संगठन, हरियाणा।

Source :-- Economic & Statistical Organisation, Haryana.

31 मार्च, 1995 को हरियाणा सरकार के कर्मचारियों
Distribution of Haryana Government Employees as on

संख्या No. 36.24 (जारी contd.)

क्रम सं० Sr. No.	विभाग Department	वर्ग I Class I		वर्ग II Class II		
		स्थायी Permanent	अस्थायी Temporary	स्थायी Permanent	अस्थायी Temporary	
1	2	3	4	5	6	
1.	महाधिवक्ता	Advocate General	7	25	6	—
2.	महाप्रशासक तथा सरकारी न्यासी एवं खजांची पुनःअक्षय निधि	Administrator General and Official Trustee and Treasurer Charitable Endowments	—	—	—	—
3.	कृषि	Agriculture	23	25	176	156
4.	पशुपालन	Animal Husbandry	70	22	259	334
5.	पुरातत्व	Archaeology	—	1	—	4
6.	वास्तुकला	Architecture	16	—	15	—
7.	अभिलेखागार	Archives	—	1	—	5
8.	आर्युर्वेद	Ayurveda	2	1	219	236
9.	सिविल विमानन	Civil Aviation	2	2	—	1
10.	सिविल सचिवालय	Civil Secretariat	83	—	120	—
11.	मुख्य बिजली निरीक्षक	Chief Electrical Inspector	4	—	14	—
12.	चकबन्दी	Consolidation	—	3	1	8
13.	सहकारिता	Co-operation	13	1	29	19
14.	अर्थ एवं सांख्यिकीय संगठन एवं योजना	Economic & Statistical Organi- sation and Planning	19	—	52	27
15.	शिक्षा	Education	99	—	3,158	470
16.	चुनाव	Elections	1	—	7	5
17.	रोज़गार	Employment	17	5	67	22
18.	आबकारी एवं कराधान	Excise and Taxation	34	9	243	92
19.	वित्तायुक्त	Financial Commissioner	15	—	58	—
20.	मतस्य पालन	Fisheries	2	4	10	14
21.	खाद्य आवां आपूर्ति	Food & Supply	6	3	40	12
22.	वन एवं वन्य प्राणी	Forest & Wild Life	36	13	35	11
23.	स्वास्थ्य एवं चिकित्सा	Health & Medical	465	239	393	977
24.	गृह रक्षा	Home Guards	5	1	23	2
25.	सत्कारिता	Hospitality	1	—	5	—

विविध

MISCELLANEOUS

का श्रेणी तथा विभाग अनुसार बितरण

31st March, 1995 according to different classes and departments

वर्ग III Class III		वर्ग IV Class IV		फुटकर राशि से वेतन प्राप्त	कार्य प्रभारित	कुल जोड़	कुल जोड़ से प्रतिशतता
स्थायी Permanent	अस्थायी Temporary	स्थायी Permanent	अस्थायी Temporary	Contingency paid	Work- charged	Grand Total	Percentage to the Total
7	8	9	10	11	12	13	14
80	—	31	20	—	—	169	0.1
8	—	2	—	—	—	10	0.0
1,597	2,175	633	768	31	—	5,584	1.9
1,117	1,844	1,529	2,389	465	—	8,029	2.7
2	33	1	14	6	—	61	0.0
163	—	39	—	—	—	233	0.1
—	28	—	12	3	—	49	0.0
358	529	44	72	865	—	2,326	0.8
17	12	4	10	1	—	49	0.0
981	286	340	81	52	—	1,943	0.7
111	82	47	63	6	4	331	0.1
17	122	38	21	9	—	219	0.1
939	546	165	118	65	—	1,895	0.6
140	190	32	68	36	—	564	0.2
58,067	15,999	7,876	1,750	4,855	53	92,327	30.7
58	129	32	32	17	5	286	0.1
344	67	164	34	51	—	771	0.3
916	924	558	512	68	—	3,356	1.1
319	73	99	71	—	—	635	0.2
60	131	69	143	12	—	445	0.1
964	401	133	309	11	15	1,894	0.6
894	1,717	389	479	136	10	3,720	1.2
3,871	8,334	2,244	4,056	230	118	20,927	7.0
269	76	117	45	5	4	547	0.2
41	83	81	177	—	—	388	0.1

31 मार्च, 1995 को हरियाणा सरकार के कर्मचारियों
Distribution of Haryana Government Employees as on

संख्या No. 36.24 (जारी contd.)

क्रम सं० Sr. No.	विभाग Department	वर्ग I Class I		वर्ग II Class II	
		स्थायी Permanent	अस्थायी Temporary	स्थायी Permanent	अस्थायी Temporary
1	2	3	4	5	6
26.	उद्योग Industries	16	44	13	29
27.	औद्योगिक प्रशिक्षण एवं व्यावसायिक शिक्षा Industrial Training & Vocational Education	10	3	52	50
28.	संस्थागत वित्त एवं साख नियंत्रण Institutional Finance & Credit Control	—	—	2	—
29.	सिंचाई Irrigation	197	58	181	179
30.	श्रम Labour	13	—	24	6
31.	भू-अभिलेख Land Records	—	2	1	2
32.	विधि तथा विधायी Law and Legislative	10	—	7	1
33.	लाटरी Lotteries	—	1	—	8
34.	स्थानीय निकाय Local Bodies	2	3	11	6
35.	स्थानीय निधि लेखा Local Funds Accounts	2	2	36	—
36.	दुग्धायुक्त Milk Commissioner	2	1	4	10
37.	पंचायत Panchayat	4	1	53	85
38.	पंचायती राज Panchayati Raj	4	4	30	21
39.	पुलिस Police	76	15	129	19
40.	जेल Prison	14	5	25	4
41.	मुद्रण एवं लेखन सामग्री Printing & Stationery	1	—	12	1
42.	अभियोजन Prosecution	14	4	45	141
43.	लोक निर्माण विभाग (भवन एवं सड़कें) P.W.D. (B &R)	88	18	270	62
44.	लोक निर्माण विभाग (जन स्वास्थ्य) P.W.D. (Public Health)	65	8	132	36
45.	लोक सम्पर्क Public Relations	—	5	33	38
46.	हरियाणा लोक सेवा आयोग Haryana Public Service Commission	2	6	5	1
47.	पुनर्स्थापन Rehabilitation	2	1	7	5
48.	हरियाणा राज भवन Haryana Raj Bhawan	6	2	1	3
49.	विज्ञान एवं प्रौद्योगिकी Science & Technology	—	2	—	5
50.	खेल Sports	1	—	174	47

विविध

MISCELLANEOUS

का श्रेणी तथा विभाग अनुसार वितरण

31st March, 1995 according to different classes and departments

वर्ग III Class III		वर्ग IV Class IV		फुटकर राशि से वेतन प्राप्त	कार्य प्रभारित	कुल जोड़	कुल जोड़ से प्रतिशतता
स्थायी Permanent	अस्थायी Temporary	स्थायी Permanent	अस्थायी Temporary	Contingency paid	Work- charged	Grand Total	Percentage to the Total
7	8	9	10	11	12	13	14
244	548	103	213	63	—	1,273	0.4
762	1,410	261	416	72	4	3,040	1.0
1	9	—	4	2	—	18	0.0
2,468	6,083	3,107	8,566	80	224	21,143	7.0
161	88	90	43	9	3	437	0.2
14	21	3	6	—	—	49	0.0
19	29	12	10	—	—	88	0.0
—	59	—	10	320	—	398	0.1
87	47	3	22	—	—	181	0.1
197	7	33	—	—	—	277	0.1
21	202	2	31	6	—	279	0.1
513	1,676	135	411	129	7	3,014	1.0
72	72	19	18	4	—	244	0.1
21,260	8,289	1,243	349	1,300	3	32,683	10.9
506	187	67	37	12	—	857	0.3
458	186	212	108	5	—	983	0.3
32	64	17	45	12	—	374	0.1
3,574	1,395	3,372	3,155	148	16	12,098	4.0
3,321	3,029	2,134	3,552	1,121	1,401	14,799	4.9
437	165	197	154	250	2	1,281	0.4
37	17	14	10	1	—	93	0.0
44	74	19	40	4	—	196	0.1
27	5	61	1	—	—	106	0.0
—	15	—	4	—	—	26	0.0
228	214	158	115	24	2	963	0.3

MISCELLANEOUS

31 मार्च, 1995 को हरियाणा सरकार के कर्मचारियों
Distribution of Haryana Government Employees as on

संख्या No. 36.24 (समाप्त conclud.)

क्रम सं० Sr. No.	विभाग Department	वर्ग I Class I		वर्ग II Class II	
		स्थायी	अस्थायी	स्थायी	अस्थायी
		Permanent	Temporary	Permanent	Temporary
1	2	3	4	5	6
51.	अल्प बचत Small Savings	2	—	—	—
52.	समाज कल्याण Social Welfare	1	1	27	22
53.	राज्य सतर्कता ब्यूरो State Vigilance Bureau	13	—	8	—
54.	अधीनस्थ सेवाएं प्रवरण मण्डल Subordinate Services Selection Board	—	2	—	8
55.	पूर्ति एवं निपटान Supplies and Disposal	1	—	4	—
56.	विशेष जांच समिति Special Enquiry Agency	1	—	1	—
57.	तकनीकी शिक्षा Technical Education	30	55	98	200
58.	पर्यटन Tourism	1	—	3	—
59.	नगर एवं ग्राम योजनाकार Town and Country Planning	25	16	3	9
60.	परिवहन Transport	18	23	36	100
61.	खजाना एवं लेखा Treasury and Accounts	2	—	44	41
62.	शहरी सम्पदा Urban Estates	3	1	3	5
63.	हरियाणा विधान सभा Haryana Vidhan Sabha	7	—	11	—
64.	अनुसूचित जाति एवं पिछड़े वर्ग कल्याण Welfare of Scheduled Castes and Backward Classes	—	—	11	12
65.	आयुक्त / उपायुक्त Commissioner / Deputy Commi- ssioner	71	29	83	38
66.	जिला एवं सेशन जज Distt. & Sessions Judges	121	25	11	2
67.	उद्यान Horticulture	4	—	13	6
68.	खनन एवं भूविज्ञान Mines and Geology	5	—	15	4
69.	इलेक्ट्रॉनिक्स Electronics	—	—	—	1
70.	ग्रामीण विकास Rural Development	4	—	1	8
71.	पर्यावरण Environment	2	2	—	—
72.	महिला एवं बाल विकास Women and Child Development	1	4	47	68
73.	गैर-परम्परागत ऊर्जा स्रोत Non-Conventional Energy Sources	1	—	4	3
74.	अन्य Others	24	—	3	—
	जोड़ Total	1,786	698	6,603	3,681

विविध

MISCELLANEOUS

का श्रेणी तथा विभाग अनुसार वितरण

31st March, 1995 according to different classes and departments

वर्ग III Class III		वर्ग IV Class IV		फुटकर राशि से वेतन प्राप्त Contingency paid	कार्य प्रभारित Work- charged	कुल जोड़ Grand Total	कुल जोड़ से प्रतिशतता Percentage to the Total
स्थायी Permanent	अस्थायी Temporary	स्थायी Permanent	अस्थायी Temporary				
7	8	9	10	11	12	13	14
2	7	2	2	5	—	20	0.0
239	397	58	126	3,680	—	4,551	1.5
168	19	11	—	21	—	240	0.1
—	40	—	9	—	—	59	0.0
45	—	13	—	—	—	63	0.0
6	1	2	1	3	—	15	0.0
131	298	129	323	4	—	1,268	0.4
21	3	4	8	—	—	40	0.0
142	349	35	121	1	1	702	0.2
2,675	14,196	421	2,326	1,816	139	21,750	7.2
339	182	115	80	87	—	890	0.3
70	41	77	17	1	1	219	0.1
118	58	67	5	—	—	266	0.1
166	176	58	137	147	—	707	0.2
3,126	1,457	849	409	74	—	6,136	2.1
650	629	470	468	2	—	2,378	0.8
94	96	133	121	6	—	473	0.2
43	38	25	36	1	—	167	0.1
—	5	—	3	—	—	9	0.0
4	72	8	8	3	—	108	0.0
1	7	—	4	—	—	16	0.0
352	698	72	96	17,487	8	18,828	6.3
7	14	2	5	1	1	38	0.0
196	24	100	8	7	—	362	0.1
1,14,411	76,479	28,580	32,872	33,832	2,021	3,00,963	100.0

प्राप्ति स्थान : अर्थ तथा सांख्यिकीय संगठन, हरियाणा।

Source :-- Economic & Statistical Organisation, Haryana.

हरियाणा सरकार के लिंगवार अनुसूचित जातियों, पिछड़ी जातियों, भूतपूर्व
Haryana Government Employees belonging to Scheduled Castes, Backward Classes,

संख्या No. 36.25

श्रेणी Class	अनुसूचित जाति Scheduled Castes			पिछड़े वर्ग Backward Classes		
	पुरुष Male	स्त्री Female	जोड़ Total	पुरुष Male	स्त्री Female	जोड़ Total
	1	2	3	4	5	6
I	162	12	174	66	4	70
II	658	99	757	499	77	576
III	19,620	1,998	21,618	15,893	2,015	17,908
IV	17,329	1,937	19,266	8,365	763	9,128
फुटकर राशि से वेतन प्राप्त एवं कार्य प्रभारित Contingency paid and work charged	3,728	6,728	10,456	1,196	3,402	4,598
जोड़ Total	41,497	10,774	52,271	26,019	6,261	32,280

विविध

MISCELLANEOUS

सैनिक, तदर्थ तथा विकलांग कर्मचारियों की संख्या

Ex-servicemen, Ad-hoc and Handicapped according to sex

(31 मार्च, 1995 को)

(As on 31st March, 1995)

भूतपूर्व सैनिक Ex-servicemen			तदर्थ Ad-hoc			विकलांग Handicapped
पुरुष Male	स्त्री Female	जोड़ Total	पुरुष Male	स्त्री Female	जोड़ Total	
8	9	10	11	12	13	14
62	1	63	7	2	9	8
125	—	125	109	51	160	71
5,554	63	5,617	1,217	657	1,874	1,564
2,838	11	2,849	150	28	178	634
164	—	164	75	78	153	159
8,743	75	8,818	1,558	816	2,374	2,436

प्राप्ति स्थान :— अर्थ तथा सांख्यिकीय संगठन, हरियाणा।

Source :— Economic and Statistical Organisation, Haryana.

विविध

MISCELLANEOUS

31 मार्च, 1995 को हरियाणा सरकार के कर्मचारियों का धर्मानुसार वितरण
Religionwise Number of Haryana Government Employees as on 31st March, 1995

संख्या No. 36.26

क्रम संख्या	धर्म	वर्ग I	वर्ग II	वर्ग III	वर्ग IV	फुटकर राशि से वेतन प्राप्त तथा कार्य प्रभारित	कुल जोड़
Serial No.	Religion	Class I	Class II	Class III	Class IV	Contingency paid and work charged	Total
1	2	3	4	5	6	7	8
1. हिन्दू	Hindu	2,369	9,805	1,81,534	58,908	33,774	2,86,390
2. मुस्लिम	Muslim	7	83	1,784	1,042	729	3,645
3. सिक्ख	Sikh	101	388	7,302	1,411	1,323	10,525
4. ईसाई	Christian	7	6	260	71	11	355
5. अन्य	Others	—	2	10	20	16	48
जोड़	Total	2,484	10,284	1,90,890	61,452	35,853	3,00,963

प्राप्ति स्थान : अर्थ तथा सांख्यिकीय संगठन, हरियाणा।
Source :-- Economic & Statistical Organisation, Haryana.

विभाग तथा लिंग अनुसार हरियाणा सरकार के कर्मचारियों की संख्या

**NUMBER OF HARYANA GOVERNMENT EMPLOYEES ACCORDING TO
DEPARTMENTS AND SEX**

संख्या No. 36.27 (जारी contd.)

क्रम सं० Sr. No.	विभाग Department	वर्ग I Class I			वर्ग II Class II			
		पुरुष Male	स्त्री Female	जोड़ Total	पुरुष Male	स्त्री Female	जोड़ Total	
1	2	3	4	5	6	7	8	
1.	महाधिवक्ता	Advocate General	30	2	32	5	1	6
2.	महाप्रशासक तथा सरकारी न्यासी एवं खजांची पुर्नअक्षय निधि	Administrator General and Official Trustee and Treasurer Charitable Endowments	—	—	—	—	—	—
3.	कृषि	Agriculture	47	1	48	328	4	332
4.	पशुपालन	Animal Husbandry	92	—	92	584	9	593
5.	पुरातत्व	Archaeology	1	—	1	4	—	4
6.	वास्तुकला	Architecture	13	3	16	14	1	15
7.	अभिलेखागार	Archives	1	—	1	5	—	5
8.	आयुर्वेद	Ayurveda	3	—	3	419	36	455
9.	सिविल विमानन	Civil Aviation	4	—	4	1	—	1
10.	सिविल सचिवालय	Civil Secretariat	76	7	83	113	7	120
11.	मुख्य बिजली निरीक्षक	Chief Electrical Inspector	4	—	4	14	—	14
12.	चकबन्दी	Consolidation	3	—	3	9	—	9
13.	सहकारिता	Co-operation	14	—	14	47	1	48
14.	अर्थ एवं सांख्यिकीय संगठन एवं योजना	Economic & Statistical Organi- sation and Planning	17	2	19	75	4	79
15.	शिक्षा	Education	58	41	99	2,535	1,093	3,628
16.	चुनाव	Elections	1	—	1	12	—	12
17.	रोजगार	Employment	20	2	22	74	15	89
18.	आबकारी एवं कराधान	Excise and Taxation	39	4	43	321	14	335
19.	वित्तायुक्त	Financial Commissioner	15	—	15	54	4	58
20.	मतस्य पालन	Fisheries	6	—	6	24	—	24
21.	खाद्य आद्यं आपूर्ति	Food & Supply	9	—	9	52	—	52
22.	वन एवं वन्य प्राणी	Forest & Wild Life	49	—	49	46	—	46
23.	स्वास्थ्य एवं चिकित्सा	Health & Medical	576	128	704	1,050	320	1,370
24.	गृह रक्षा	Home Guards	5	1	6	25	—	25
25.	सत्कारिता	Hospitality	1	—	1	4	1	5

विविध

MISCELLANEOUS

विभाग तथा लिंग के अनुसार कर्मचारियों का वितरण

31st March, 1995 according to different departments and sex

वर्ग III Class III			वर्ग IV Class IV			फुटकर राशि से वेतन प्राप्त तथा कार्य प्रभारित Contingency paid and work charged			कुल जोड़ Grand Total		
पुरुष Male	स्त्री Female	जोड़ Total	पुरुष Male	स्त्री Female	जोड़ Total	पुरुष Male	स्त्री Female	जोड़ Total	पुरुष Male	स्त्री Female	जोड़ Total
9	10	11	12	13	14	15	16	17	18	19	20
66	14	80	50	1	51	—	—	—	151	18	169
8	—	8	2	—	2	—	—	—	10	—	10
3,615	157	3,772	1,340	61	1,401	13	18	31	5,343	241	5,584
2,891	70	2,961	3,740	178	3,918	316	149	465	7,623	406	8,029
31	4	35	15	—	15	6	—	6	57	4	61
100	63	163	37	2	39	—	—	—	164	69	233
24	4	28	12	—	12	2	1	3	44	5	49
461	426	887	74	42	116	561	304	865	1,518	808	2,326
27	2	29	14	—	14	—	1	1	46	3	49
1,058	209	1,267	398	23	421	43	9	52	1,688	255	1,943
189	4	193	107	3	110	10	—	10	324	7	331
137	2	139	56	3	59	5	4	9	210	9	219
1,421	64	1,485	236	47	283	19	46	65	1,737	158	1,895
268	62	330	89	11	100	17	19	36	466	98	564
47,006	27,060	74,066	8,060	1,566	9,626	2,615	2,293	4,908	60,274	32,053	92,327
175	12	187	63	1	64	15	7	22	266	20	286
374	37	411	182	16	198	32	19	51	682	89	771
1,708	132	1,840	1,012	58	1,070	64	4	68	3,144	212	3,356
307	85	392	166	4	170	—	—	—	542	93	635
169	22	191	202	10	212	7	5	12	408	37	445
1,287	78	1,365	423	19	442	26	—	26	1,797	97	1,894
2,528	83	2,611	829	39	868	77	69	146	3,529	191	3,720
6,868	5,337	12,205	4,679	1,621	6,300	132	216	348	13,305	7,622	20,927
329	16	345	155	7	162	7	2	9	521	26	547
119	5	124	251	7	258	—	—	—	375	13	388

संख्या No. 36.27 (जारी contd.)

क्रम सं० Sr. No.	विभाग Department	राजपत्रित Gazetted					
		वर्ग I Class I			वर्ग II Class II		
		पुरुष Male	स्त्री Female	जोड़ Total	पुरुष Male	स्त्री Female	जोड़ Total
1	2	3	4	5	6	7	8
26. उद्योग	Industries	59	1	60	42	—	42
27. औद्योगिक प्रशिक्षण एवं ब्यावसायिक शिक्षा	Industrial Training & Vocational Education	12	1	13	92	10	102
28. संस्थागत वित्त एवं साख नियंत्रण	Institutional Finance & Credit Control	—	—	—	2	—	2
29. सिंचाई	Irrigation	253	2	255	350	10	360
30. श्रम	Labour	13	—	13	29	1	30
31. भू-अभिलेख	Land Records	2	—	2	3	—	3
32. विधि तथा विधायी	Law and Legislative	7	3	10	8	—	8
33. लाटरी	Lotteries	1	—	1	8	—	8
34. स्थानीय निकाय	Local Bodies	4	1	5	17	—	17
35. स्थानीय निधि लेखा	Local Funds Accounts	4	—	4	35	1	36
36. दुग्धायुक्त	Milk Commissioner	3	—	3	14	—	14
37. पंचायत	Panchayat	5	—	5	132	6	138
38. पंचायती राज	Panchayati Raj	8	—	8	51	—	51
39. पुलिस	Police	90	1	91	144	4	148
40. जेल	Prisons	18	1	19	28	1	29
41. मुद्रण एवं लेखन सामग्री	Printing & Stationery	1	—	1	13	—	13
42. अभियोजन	Prosecution	18	—	18	183	3	186
43. लोक निर्माण विभाग (भवन एवं सड़कें)	P.W.D. (B &R)	106	—	106	332	—	332
44. लोक निर्माण विभाग (जन स्वास्थ्य)	P.W.D. (Public Health)	73	—	73	168	—	168
45. लोक सम्पर्क	Public Relations	5	—	5	69	2	71
46. हरियाणा लोक सेवा आयोग	Haryana Public Service Commission	8	—	8	6	—	6
47. पुनर्स्थापन	Rehabilitation	3	—	3	12	—	12
48. हरियाणा राज भवन	Haryana Raj Bhawan	7	1	8	4	—	4
49. विज्ञान एवं प्रौद्योगिकी	Science & Technology	2	—	2	4	1	5
50. खेल	Sports	1	—	1	191	30	221

विविध

MISCELLANEOUS

का विभाग तथा लिंग के अनुसार वितरण

31st March, 1995 according to different departments and sex

अराजपत्रित Non-Gazetted											
वर्ग III Class III			वर्ग IV Class IV			फुटकर राशि से वेतन प्राप्त तथा कार्य प्रभारित Contingency paid and work-charged			कुल जोड़ Grand Total		
पुरुष Male	स्त्री Female	जोड़ Total	पुरुष Male	स्त्री Female	जोड़ Total	पुरुष Male	स्त्री Female	जोड़ Total	पुरुष Male	स्त्री Female	जोड़ Total
9	10	11	12	13	14	15	16	17	18	19	20
692	100	792	296	20	316	37	26	63	1,126	147	1,273
1,848	324	2,172	620	57	677	53	23	76	2,625	415	3,040
10	—	10	4	—	4	1	1	2	17	1	18
8,205	346	8,551	11,470	203	11,673	297	7	304	20,575	568	21,143
216	33	249	109	24	133	8	4	12	375	62	437
30	5	35	9	—	9	—	—	—	44	5	49
37	11	48	20	2	22	—	—	—	72	16	88
49	10	59	9	1	10	180	140	320	247	151	398
121	13	134	23	2	25	—	—	—	165	16	181
180	24	204	32	1	33	—	—	—	251	26	277
208	15	223	31	2	33	4	2	6	260	19	279
2,006	183	2,189	499	47	546	80	56	136	2,722	292	3,014
136	8	144	36	1	37	—	4	4	231	13	244
29,037	512	29,549	1,530	62	1,592	1,189	114	1,303	31,990	693	32,683
674	19	693	101	3	104	10	2	12	831	26	857
629	15	644	306	14	320	3	2	5	952	31	983
82	14	96	61	1	62	9	3	12	353	21	374
4,734	235	4,969	6,320	207	6,527	158	6	164	11,650	448	12,098
6,084	266	6,350	5,489	197	5,686	2,448	74	2,522	14,262	537	14,799
532	70	602	334	17	351	239	13	252	1,179	102	1,281
43	11	54	23	1	24	1	—	1	81	12	93
105	13	118	56	3	59	1	3	4	177	19	196
30	2	32	58	4	62	—	—	—	99	7	106
14	1	15	4	—	4	—	—	—	24	2	26
346	96	442	252	21	273	23	3	26	813	150	963

विविध

MISCELLANEOUS

31 मार्च, 1995 को हरियाणा सरकार के कर्मचारियों
Distribution of Haryana Government Employees as on

संख्या No. 36.27 (समाप्त conclud.)

क्रम सं० Sr. No.	विभाग Department	राजपत्रित Gazetted					
		वर्ग I Class I			वर्ग II Class II		
		पुरुष Male	स्त्री Female	जोड़ Total	पुरुष Male	स्त्री Female	जोड़ Total
1	2	3	4	5	6	7	8
51. अल्प बचत	Small Savings	2	—	2	—	—	—
52. समाज कल्याण	Social Welfare	2	—	2	26	23	49
53. राज्य सतर्कता ब्यूरो	State Vigilance Bureau	13	—	13	8	—	8
54. अधीनस्थ सेवाएं प्रवर्ण मण्डल	Subordinate Services Selection Board	2	—	2	8	—	8
55. पूर्ति एवं निपटान	Supplies and Disposal	1	—	1	4	—	4
56. विशेष जांच समिति	Special Enquiry Agency	1	—	1	1	—	1
57. तकनीकी शिक्षा	Technical Education	81	4	85	267	31	298
58. पर्यटन	Tourism	1	—	1	3	—	3
59. नगर एवं ग्राम योजनाकार	Town and Country Planning	38	3	41	12	—	12
60. परिवहन	Transport	41	—	41	135	1	136
61. खजाना एवं लेखा	Treasury and Accounts	2	—	2	84	1	85
62. शहरी सम्पदा	Urban Estates	4	—	4	8	—	8
63. हरियाणा विधान सभा	Haryana Vidhan Sabha	7	—	7	11	—	11
64. अनुसूचित जाति एवं पिछड़े वर्ग कल्याण	Welfare of Scheduled Castes and Backward Classes	—	—	—	23	—	23
65. आयुक्त / उपायुक्त	Commissioner / Deputy Commissioner	94	6	100	116	5	121
66. जिला एवं सेशन जज	Distt. & Sessions Judges	132	14	146	13	—	13
67. उद्यान	Horticulture	4	—	4	19	—	19
68. खनन एवं भूविज्ञान	Mines and Geology	5	—	5	19	—	19
69. इलेक्ट्रॉनिक्स	Electronics	—	—	—	1	—	1
70. ग्रामीण विकास	Rural Development	4	—	4	8	1	9
71. पर्यावरण	Environment	2	2	4	—	—	—
72. महिला एवं बाल विकास	Women and Child Development	2	3	5	20	95	115
73. गैर ऊर्जा स्रोत	Non-Conventional Energy Sources	1	—	1	6	1	7
74. अन्य	Others	24	—	24	3	—	3
जोड़	Total	2,250	234	2,484	8,547	1,737	10,284

विविध

MISCELLANEOUS

का विभाग तथा लिंग अनुसार वितरण

31st March, 1995 according to different departments and sex

अराजपत्रित Non-Gazetted											
वर्ग III Class III			वर्ग IV Class IV			फुटकर राशि से वेतन प्राप्त तथा कार्य प्रभारित Contingency paid and work-charged			कुल जोड़ Grand Total		
पुरुष Male	स्त्री Female	जोड़ Total	पुरुष Male	स्त्री Female	जोड़ Total	पुरुष Male	स्त्री Female	जोड़ Total	पुरुष Male	स्त्री Female	जोड़ Total
9	10	11	12	13	14	15	16	17	18	19	20
9	—	9	4	—	4	4	1	5	19	1	20
418	218	636	161	23	184	74	3,606	3,680	681	3,870	4,551
180	7	187	10	1	11	12	9	21	223	17	240
40	—	40	9	—	9	—	—	—	59	—	59
40	5	45	12	1	13	—	—	—	57	6	63
7	—	7	3	—	3	3	—	3	15	—	15
369	60	429	414	38	452	4	—	4	1,135	133	1,268
21	3	24	11	1	12	—	—	—	36	4	40
445	46	491	145	11	156	2	—	2	642	60	702
16,538	333	16,871	2,524	223	2,747	1,918	37	1,955	21,156	594	21,750
449	72	521	184	11	195	57	30	87	776	114	890
100	11	111	85	9	94	2	—	2	199	20	219
157	19	176	70	2	72	—	—	—	245	21	266
210	132	342	104	91	195	76	71	147	413	294	707
4,367	216	4,583	1,174	84	1,258	58	16	74	5,809	327	6,136
1,145	134	1,279	915	23	938	2	—	2	2,207	171	2,378
179	11	190	242	12	254	5	1	6	449	24	473
76	5	81	60	1	61	1	—	1	161	6	167
3	2	5	3	—	3	—	—	—	7	2	9
66	10	76	12	4	16	2	1	3	92	16	108
6	2	8	4	—	4	—	—	—	12	4	16
412	638	1,050	147	16	163	33	17,462	17,495	614	18,214	18,828
19	2	21	7	—	7	1	1	2	34	4	38
220	—	220	107	1	108	6	1	7	360	2	362
1,52,690	38,200	1,90,890	56,291	5,161	61,452	10,968	24,885	35,853	2,30,746	70,217	3,00,963

प्राप्ति स्थान : अर्थ तथा सांख्यिकीय संगठन, हरियाणा।

Source :- Economic & Statistical Organisation, Haryana.

31 मार्च, 1995 को हरियाणा सरकार के कर्मचारियों
District and Sexwise distribution of Haryana

संख्या No. 36.28

क्रम सं०	जिला	राजपत्रित Gazetted					
		वर्ग I Class I			वर्ग II Class II		
Sr. No.	District	पुरुष	स्त्री	जोड़	पुरुष	स्त्री	जोड़
		Male	Female	Total	Male	Female	Total
1	2	3	4	5	6	7	8
1.	अम्बाला	150	22	172	556	215	771
2.	यमुनानगर	52	1	53	243	54	297
3.	कुरुक्षेत्र	65	7	72	297	38	335
4.	कैथल	45	1	46	276	33	309
5.	करनाल	154	23	177	533	103	636
6.	पानीपत	32	4	36	215	37	252
7.	सोनीपत	120	19	139	444	95	539
8.	रोहतक	246	44	290	904	353	1,257
9.	फरीदाबाद	93	13	106	499	169	668
10.	गुड़गांव	149	20	169	734	140	874
11.	रिवाड़ी	71	5	76	244	31	275
12.	महेन्द्रगढ़	53	2	55	430	34	464
13.	भिवानी	78	5	83	488	70	558
14.	जीन्द	57	2	59	473	89	562
15.	हिसार	178	11	189	917	132	1,049
16.	सिरसा	92	3	95	402	83	485
17.	चण्डीगढ़ तथा हरियाणा से बाहर	615	52	667	892	61	953
	जोड़ Total	2,250	234	2,484	8,547	1,737	10,284

विविध

MISCELLANEOUS

का जिला तथा लिंग के अनुसार वितरण

Government Employees as on 31st March, 1995

अराजपत्रित Non-Gazetted									
वर्ग III Class III			वर्ग IV Class IV			फुटकर राशि से वेतन प्राप्त व कार्य प्रभारित Contingency paid and work-charged			कुल जोड़ Grand Total
पुरुष Male	स्त्री Female	जोड़ Total	पुरुष Male	स्त्री Female	जोड़ Total	पुरुष Male	स्त्री Female	जोड़ Total	
9	10	11	12	13	14	15	16	17	18
11,776	3,401	15,177	3,865	396	4,261	593	1,565	2,158	22,539
5,474	1,610	7,084	1,762	162	1,924	778	1,005	1,783	11,141
5,576	1,499	7,075	2,033	126	2,159	544	938	1,482	11,123
5,660	1,049	6,709	2,045	260	2,305	675	1,292	1,967	11,336
12,054	2,512	14,566	4,266	271	4,537	748	1,355	2,103	22,019
4,762	1,225	5,987	1,630	106	1,736	540	84	624	8,635
8,061	2,732	10,793	2,712	387	3,099	354	1,925	2,279	16,849
13,337	5,247	18,584	6,017	687	6,704	659	2,880	3,539	30,374
9,629	2,400	12,029	3,170	333	3,503	341	1,785	2,126	18,432
9,074	2,997	12,071	3,175	453	3,628	1,019	1,877	2,896	19,638
5,726	1,167	6,893	1,762	94	1,856	543	939	1,482	10,582
6,072	1,139	7,211	2,343	194	2,537	671	1,106	1,777	12,044
10,393	2,187	12,580	4,840	362	5,202	1,080	1,978	3,058	21,481
8,670	1,553	10,223	3,147	205	3,352	427	1,383	1,810	16,006
17,839	3,754	21,593	7,104	677	7,781	1,298	3,173	4,471	35,083
6,954	1,890	8,844	2,928	207	3,135	265	1,422	1,687	14,246
11,633	1,838	13,471	3,492	241	3,733	433	178	611	19,435
1,52,690	38,200	1,90,890	56,291	5,161	61,452	10,968	24,885	35,853	3,00,963

प्राप्ति स्थान : अर्थ तथा सांख्यिकीय संगठन, हरियाणा।

Source :- Economic & Statistical Organisation, Haryana.

विविध

MISCELLANEOUS

हरियाणा सरकार के कर्मचारियों **का वेतन बिल तथा प्रति कर्मचारी मासिक वेतन
Wage Bill and Monthly Wage per employee of Haryana Government Employees**

संख्या No. 36.29

वर्ष Year	अनुमानित वार्षिक खर्च (करोड़ रुपये में) Estimated Annual Expenditure (Rs. in crores)				प्रति कर्मचारी मासिक वेतन (रुपयों में) Monthly wage per employee (In Rupees)	
	मूल वेतन Basic Pay	महंगाई भत्ता Dearness Allowance	अन्तरिम सहायता Interim Relief	कुल वेतन बिल (2+3+4) Total Wage Bill (2+3+4)	राजपत्रित अधिकारियों के लिये For Gazetted Staff	अराजपत्रित कर्मचारियों के लिये For Non-Gazetted Staff
1	2	3	4	5	6	7
1967-68	17.50	9.19	—	26.69	742	220
1970-71	22.40	13.31	—	35.71	754	246
1975-76	33.97	43.22*	—	77.19	1,062	387
1980-81	130.85	23.06	—	153.91	1,441	622
1981-82	135.15	44.43	—	179.58	1,545	697
1982-83	143.80	65.21	—	209.01	1,722	774
1983-84	152.17	91.22	—	243.39	1,823	866
1984-85	162.40	122.67	—	285.07	2,120	973
1985-86	171.71	145.96	—	317.67	2,262	1,055
1986-87	386.05	15.40	—	401.45	2,935	1,304
1987-88	392.71	51.00	—	443.71	3,146	1,379
1988-89	395.35	91.68	—	487.03	3,557	1,583
1989-90	413.73	139.05	—	552.78	3,978	1,744
1990-91	426.92	185.96	—	612.88	4,321	1,910
1991-92	439.37	264.45	—	703.82	4,890	2,184
1992-93	457.32	374.09	—	831.41	5,575	2,499
1993-94	466.40	451.56	17.34	935.30	6,133	2,757
1994-95	477.68	542.05	32.05	1,051.78	6,691	3,110

प्राप्ति स्थान : अर्थ तथा सांख्यिकीय संगठन, हरियाणा।

Source :— Economic & Statistical Organisation, Haryana

* इस में तदर्थ सहायता तथा अतिरिक्त महंगाई भत्ता भी सम्मिलित है।

*Includes Ad-hoc Relief and Additional Dearness Allowance.

** फुटकर राशि से वेतन प्राप्त कर्मचारियों को छोड़कर।

** Excluding Contingency Paid Employees.

नोट :— वेतन बिल में मकान किराया भत्ता तथा चिकित्सा भत्ता शामिल नहीं है।

Note :— Wage Bill does not include House Rent Allowance and Medical Allowance.

विविध

MISCELLANEOUS

वर्ष 1994-95 के दौरान हरियाणा सरकार के कर्मचारियों के मूल वेतन पर अनुमानित व्यय

Estimated Expenditure on Basic Pay of Haryana Government Employees during the year 1994-95

संख्या No. 36.30

मूल वेतन रेंज (रुपए)	कुल कर्मचारी (फुटकर राशि से वेतन प्राप्त कर्मचारियों के अतिरिक्त)	मूल वेतन का माध्यमान	मासिक मूल वेतन (रुपए)	वार्षिक मूल वेतन पर व्यय (रुपए)	कुल व्यय का प्रतिशत
Basic Pay Range (In Rs.)	Total employees (excluding contin- gency Paid)	Mid Value of the Basic Pay	Monthly Basic Pay (Rs.)	Annual Ex- penditure on Basic Pay (Rs.)	Percentage of Total Expenditure
1	2	3	4	5	6
Upto 750 तक	4,342	750	32,56,500	3,90,78,000	0.8
751 से to 800	12,548	775	97,24,700	11,66,96,400	2.4
801 से to 900	33,149	850	2,81,76,650	33,81,19,800	7.1
901 से to 1000	19,066	950	1,81,12,700	21,73,52,400	4.5
1001 से to 1300	50,118	1,150	5,76,35,700	69,16,28,400	14.5
1301 से to 1600	55,750	1,450	8,08,37,500	97,00,50,000	20.3
1601 से to 2000	50,199	1,800	9,03,58,200	1,08,42,98,400	22.7
2001 से to 2300	17,784	2,150	3,82,35,600	45,88,27,200	9.6
2301 से to 2700	13,002	2,500	3,25,05,000	39,00,60,000	8.2
2701 से to 3250	5,351	2,975	1,59,19,225	19,10,30,700	4.0
3251 से to 3500	2,361	3,375	79,68,375	9,56,20,500	2.0
3501 से to 4000	1,282	3,750	48,07,500	5,76,90,000	1.2
4001 से to 4500	717	4,250	30,47,250	3,65,67,000	0.8
4501 से to 5000	981	4,750	46,59,750	5,59,17,000	1.2
5001 से to 5500	164	5,250	8,61,000	1,03,32,000	0.2
5501 से to 6000	108	5,750	6,21,000	74,52,000	0.2
6001 से to 6500	148	6,250	9,25,000	1,11,00,000	0.2
6501 या अधिक or more	61	6,750	4,11,750	49,41,000	0.1
जोड़ Total	2,67,131		39,80,63,400	4,77,67,60,800	100.0

प्राप्ति स्थान : अर्थ तथा सांख्यिकीय संगठन, हरियाणा।

Source :-- Economic & Statistical Organisation, Haryana.

विविध

MISCELLANEOUS

वर्ष 1994-95 के दौरान हरियाणा सरकार के कर्मचारियों के महंगाई भत्ते पर अनुमानित खर्च
Estimated Expenditure on Dearness Allowance of Haryana Government Employees during the year 1994-95

संख्या No. 36.31

मूल वेतन रेंज (रुपए में)	कुल कर्मचारी (फुटकर राशि से वेतन प्राप्त कर्मचारियों को छोड़कर)	वर्ष 1994-95 के लिए वार्षिक महंगाई भत्ता दर	अनुमानित मासिक महंगाई भत्ता (रुपए)	अनुमानित वार्षिक महंगाई भत्ता (रुपए)	कुल जोड़ का प्रतिशत
Basic Pay Range (In Rs.)	Total Number of employees (exclud- ing contingency paid employees)	Rate of yearly dearness allo- wance for the year 1994-95	Monthly estimated dearness allowance (Rs.)	Estimated yearly dear- ness allowance (Rs.)	Percentage of the total
1	2	3	4	5	6
Upto 750 तक	4,342	10,284	37,21,094	4,46,53,128	0.8
751 से to 800	12,548	10,629	1,11,14,391	13,33,72,692	2.5
801 से to 900	33,149	11,655	3,21,95,966	38,63,51,595	7.2
901 से to 1000	19,066	13,026	2,06,96,143	24,83,53,716	4.6
1001 से to 1300	50,118	15,768	6,58,55,052	79,02,60,624	14.6
1301 से to 1600	55,750	19,881	9,23,63,813	1,10,83,65,750	20.5
1601 से to 2000	50,199	24,678	10,32,34,244	1,23,88,10,922	22.9
2001 से to 2300	17,784	29,478	4,36,86,396	52,42,36,752	9.7
2301 से to 2700	13,002	34,275	3,71,36,963	44,56,43,550	8.2
2701 से to 3250	5,351	40,791	1,81,89,387	21,82,72,641	4.0
3251 से to 3500	2,361	46,275	91,04,606	10,92,55,275	2.0
3501 से to 4000	1,282	47,985	51,26,398	6,15,16,770	1.0
4001 से to 4500	717	47,985	28,67,104	3,44,05,245	0.6
4501 से to 5000	981	48,738	39,84,332	4,78,11,978	0.9
5001 से to 5500	164	53,868	7,36,196	88,34,352	0.2
5501 से to 6000	108	58,998	5,30,982	63,71,784	0.1
6001 से to 6500	148	66,960	8,25,840	99,10,080	0.1
6501 या अधिक or more	61	66,960	3,40,380	40,84,560	0.1
जोड़ Total	2,67,131		45,17,09,287	5,42,05,11,414	100.0

प्राप्ति स्थान : अर्थ तथा सांख्यिकीय संगठन, हरियाणा।

Source :-- Economic & Statistical Organisation, Haryana.

हरियाणा में तकनीकी संस्थाओं में सीटों की संख्या

NUMBER OF SEATS IN TECHNICAL INSTITUTES IN HARYANA

विविध
MISCELLANEOUS

हरियाणा में तकनीकी संस्थाओं
Number of Seats in Technical

संख्या No. 36.32 (जारी contd.)

क्रम सं० Sr. No.	संस्था का नाम	Name of Institution	1966-67	1967-68
			डिप्लोमा Diploma	डिप्लोमा Diploma
1		2	3	4
1.	क्षेत्रीय इंजीनियरिंग महाविद्यालय, कुरुक्षेत्र*	Regional Engineering College, Kurukshetra*	250	250
2.	छोटू राम राजकीय इंजीनियरिंग कालेज मूरथल (सोनीपत)	Chhotu Ram State College of Engineering Murthal (Sonipat)	—	—
3.	राजकीय बहुतकनीकी, अम्बाला शहर	Government Polytechnic, Ambala City	300	300
4.	राजकीय बहुतकनीकी, झज्जर (रोहतक)	Government Polytechnic Jhajjar(Rohtak)	180	180
5.	हरियाणा बहुतकनीकी, नीलोखेड़ी (कुरुक्षेत्र)	Haryana Polytechnic Nilokheri(Kurukshetra)	300	300
6.	सी०आर० बहुतकनीकी, रोहतक	C.R.Polytechnic , Rohtak	120	120
7.	राजकीय बहुतकनीकी, सिरसा	Government Polytechnic, Sirsa	180	180
8.	राजकीय महिला बहुतकनीकी, अम्बाला शहर	Govt. Polytechnic for Women Ambala City	—	—
9.	वाई०एम०सी०ए० इंजीनियरिंग संस्था, फरीदाबाद	Y.M.C.A. Institute of Engineering Faridabad	—	—
10.	वैश्य तकनीकी संस्था, रोहतक	Vaish Technical Institute, Rohtak	60	60
11.	राजकीय इंजीनियरिंग संस्थान, सोनीपत	Government Engineering Institute, Sonipat	—	—
12.	जनता फार्मसी कालेज, बुटाना (सोनीपत)	Janta College of Pharmacy, Butana (Sonipat)	—	—
13.	हिन्दू फार्मसी कालेज, सोनीपत	Hindu College of Pharmacy, Sonipat	—	—
14.	गांधी फार्मसी कालेज, करनाल	Gandhi College of Pharmacy, Karnal	—	—
15.	महर्षि फार्मसी कालेज, तरावड़ी (करनाल)	Maharishi College of Pharmacy, Taraori (Karnal)	—	—
16.	लार्डशिवा फार्मसी कालेज, सिरसा	Lord Shiva College of Pharmacy, Sirsa	—	—
17.	भगत फूल सिंह कालेज आफ एजुकेशन, खानपुर कलां (सोनीपत)	Bhagat Phul Singh College of Education, Khanpur Kalan (Sonipat)	—	—
18.	राजकीय हस्पताल इंजीनियरिंग संस्थान, रोहतक	Government Institute of Hospital Engineering, Rohtak	—	—
19.	राजकीय महिला बहुतकनीकी संस्थान, सिरसा	Govt. Polytechnic for Women, Sirsa	—	—
20.	राजकीय प्रबन्धकीय एवं फार्मसी संस्थान, आदमपुर (हिसार)	Government Institute of Management and Pharmacy Adampur (Hisar)	—	—
21.	सेठ जयप्रकाश बहुतकनीकी, यमुनानगर	Seth Jai Parkash Polytechnic, Yamunanagar	—	—
22.	महाराजा अग्रसेन तकनीकी संस्थान, अग्रोहा (हिसार)	Maharaja Ugarsen Technical Institute, Agroha (Hisar)	—	—

विविध

MISCELLANEOUS

में सीटों की संख्या

Institutions in Haryana

1970-71	1975-76	1980-81	1985-86	1990-91	1994-95	1995-96
डिप्लोमा	डिप्लोमा	डिप्लोमा	डिप्लोमा	डिप्लोमा	डिप्लोमा	डिप्लोमा
Diploma	Diploma	Diploma	Diploma	Diploma	Diploma	Diploma
5	6	7	8	9	10	11
250	250	300	268	456	456	456
—	—	—	—	165	240	240
240	240	330	330	330	320	320
120	120	135	135	195	195	225
240	240	300	300	330	330	345
90	120	120	120	120	180	180
120	120	140	155	155	170	170
60	90	90	90	90	150	180
120	120	120	145	120	150	150
60	120	120	180	300	300	300
—	—	60	60	120	120	150
—	—	60	60	—	60	60
—	—	120	120	120	100	100
—	—	—	120	—	120	120
—	—	—	120	—	—	—
—	—	—	60	60	60	60
—	—	—	60	100	130	130
—	—	—	20	20	—	—
—	—	—	30	30	135	135
—	—	—	30	60	100	150
—	—	—	—	110	110	170
—	—	—	—	—	—	—

संख्या No. 36.32 (समाप्त conclud.)

क्रम सं० Sr. No.	संस्था का नाम	Name of Institution	1966-67	1967-68
			डिप्लोमा Diploma	डिप्लोमा Diploma
1	2		3	4
23.	राजकीय बहुतकनीकी, उतावड़ (फरीदाबाद)	Government Polytechnic , Uttawar, (Faridabad)	—	—
24.	राजकीय इंजीनियरिंग एवं टेक्नोलेजिकल संस्थान, हिसार	Government, Institute of Engineering and Technology (Hisar)	—	—
25.	हरियाणा इंजीनियरिंग कालेज, हिसार (डिग्री)	Haryana Engineering College, Hisar (Degree)	—	—
26.	टेक्सटाइल एवं विज्ञान टेक्नोलाजिकल संस्थान, भिवानी (डिग्री)	Technological Institute of Textile and Science, Bhiwani (Degree)	—	—
27-	राजकीय बहुतकनीकी नारनौल	Govt. Polytechnic Narnaul	—	—
28.	राजकीय बहुतकनीकी मानेसर	Govt. Polytechnic Manesar	—	—
29.	देहात विकास फार्मसी कालेज तिगाव (फरीदाबाद)	Dehat Vikas College of Pharmacy Tigaon (Faridabad)	—	—
30.	नलवा बहुतकनीकी ऊझा (पानीपत)	Nalwa Polytechnic Ujha (Panipat)	—	—
31.	हिन्दू तकनीकी संस्थान, सोनीपत	Hindu Technical Institute, Sonipat	—	—
32.	राजकीय महिला बहुतकनीकी फरीदाबाद	Government Polytechnic for Women Faridabad.	—	—
33.	एम. एम. ई. इंजीनियरिंग कालेज मुलाना (अम्बाला) (डिग्री)	M. M. E. Engineering College Mulana (Ambala) (Degree)	—	—
34.	एस. जे. पी. मुकंद लाल इंजीनियरिंग एवं तकनीकी संस्थान, रादौर (डिग्री)	S. J. P. Mukand Lal Institute of Engineering & Technology, Radaur (Degree)	—	—
35.	वैश्य इंजीनियरिंग कालेज रोहतक (डिग्री)	Vaish College of Engineering Rohtak (Degree)	—	—

विविध

MISCELLANEOUS

में सीटों की संख्या

Institutions in Haryana

1970-71	1975-76	1980-81	1985-86	1990-91	1994-95	1995-96
डिप्लोमा	डिप्लोमा	डिप्लोमा	डिप्लोमा	डिप्लोमा	डिप्लोमा	डिप्लोमा
Diploma	Diploma	Diploma	Diploma	Diploma	Diploma	Diploma
5	6	7	8	9	10	11
—	—	—	—	—	75	75
—	—	—	—	—	30	60
—	—	—	—	—	60	60
—	—	—	—	—	130	130
—	—	—	—	—	60	90
—	—	—	—	—	60	60
—	—	—	—	—	60	60
—	—	—	—	—	120	80
—	—	—	—	—	160	160
—	—	—	—	—	—	120
—	—	—	—	—	—	180
—	—	—	—	—	—	180
—	—	—	—	—	—	60

प्राप्ति स्थान : निदेशक, तकनीकी शिक्षा, हरियाणा।
Source :-- Director, Technical Education, Haryana.

संख्या No. 36.33 (जारी contd.)

क्रम सं० Sr. No.	संस्था की स्थिति तथा नाम	Name and Location of Institute	1966-67	1967-68
1	2	3	4	5
	अम्बाला	AMBALA		
1.	औद्योगिक प्रशिक्षण संस्था, अम्बाला शहर	Industrial Training Institute, Ambala City	556	556
2.	औद्योगिक प्रशिक्षण संस्था, अम्बाला छावनी	Industrial Training Institute, Ambala Cantt.	—	—
3.	औद्योगिक प्रशिक्षण संस्था, बराड़ा	Industrial Training Institute, Barara	—	—
	यमुनानगर	YAMUNANAGAR		
4.	औद्योगिक प्रशिक्षण संस्था, यमुनानगर	Industrial Training Institute, Yamunanagar	664	664
	कुरुक्षेत्र	KURUKSHETRA		
5.	औद्योगिक प्रशिक्षण संस्था, कुरुक्षेत्र	Industrial Training Institute, Kurukshetra	—	—
6.	औद्योगिक प्रशिक्षण संस्था, पुण्डरी	Industrial Training Institute, Pundri	—	—
7.	औद्योगिक प्रशिक्षण संस्था, शाहबाद	Industrial Training Institute, Shahbad	60	60
	कैथल	KAITHAL		
8.	औद्योगिक प्रशिक्षण संस्था, कैथल	Industrial Training Institute, Kaithal	344	344
	करनाल	KARNAL		
9.	औद्योगिक प्रशिक्षण संस्था, करनाल	Industrial Training Institute, Karnal	528	528
10.	औद्योगिक प्रशिक्षण संस्था, बल्ला	Industrial Training Institute, Balah	—	—
	पानीपत	PANIPAT		
11.	औद्योगिक प्रशिक्षण संस्था, पानीपत	Industrial Training Institute, Panipat	388	388
	सोनीपत	SONIPAT		
12.	औद्योगिक प्रशिक्षण संस्था, सोनीपत	Industrial Training Institute, Sonipat	536	536
13.	औद्योगिक प्रशिक्षण संस्था, गन्नौर	Industrial Training Institute, Ganaur	—	—
14.	औद्योगिक प्रशिक्षण संस्था, गोहाना	Industrial Training Institute, Gohana	—	—
	रोहतक	ROHTAK		
15.	औद्योगिक प्रशिक्षण संस्था, रोहतक	Industrial Training Institute, Rohtak	708	708
16.	औद्योगिक प्रशिक्षण संस्था, हसनगढ़	Industrial Training Institute, Hasangarh	248	248
17.	औद्योगिक प्रशिक्षण संस्था, महम	Industrial Training Institute, Maham	—	—
18.	औद्योगिक प्रशिक्षण संस्था, बहादुरगढ़	Industrial Training Institute, Bahadurgarh	—	—
	फरीदाबाद	FARIDABAD		
19.	औद्योगिक प्रशिक्षण संस्था, फरीदाबाद	Industrial Training Institute, Faridabad	264	264
20.	औद्योगिक प्रशिक्षण संस्था, नगीना	Industrial Training Institute, Nagina	—	—
21.	औद्योगिक प्रशिक्षण संस्था, पाली	Industrial Training Institute, Pali	—	—

विविध

MISCELLANEOUS

संस्थाओं में स्वीकृत सीटें

Industrial Training Institutes

1970-71	1975-76	1980-81	1985-86	1990-91	1994-95	1995-96
5	6	7	8	9	10	11
616	664	696	712	716	748	732
—	—	120	108	108	120	120
—	—	—	64	64	64	64
648	772	680	680	708	808	776
—	—	—	48	48	108	108
—	—	64	60	48	48	48
60	60	60	28	28	28	28
—	260	340	340	348	440	440
592	452	496	528	612	644	660
—	—	—	—	—	80	80
404	368	380	348	380	412	412
414	624	680	648	704	768	800
—	—	—	44	48	48	44
—	—	260	184	200	228	228
768	776	776	704	672	704	688
264	—	256	232	228	244	244
—	—	128	80	136	160	192
—	—	32	32	32	32	32
332	544	376	500	584	656	656
—	—	48	80	144	184	184
—	—	—	44	28	48	44

संख्या No. 36.33 (समाप्त conclud.)

क्रम सं० Sr. No.	संस्था की स्थिति तथा नाम	Name and Location of Institute	1966-67	1967-68
1		2	3	4
	गुड़गांव	GURGAON		
22.	औद्योगिक प्रशिक्षण संस्था, गुड़गांव	Industrial Training Institute, Gurgaon	548	548
23.	औद्योगिक प्रशिक्षण संस्था, फिरोजपुर झिरका	Industrial Training Institute, Ferozepur Jhirka	—	—
24.	औद्योगिक प्रशिक्षण संस्था, हथिन	Industrial Training Institute, Hathin	—	—
25.	औद्योगिक प्रशिक्षण संस्था, पलवल	Industrial Training Institute, Palwal	320	320
26.	औद्योगिक प्रशिक्षण संस्था, सोहना	Industrial Training Institute, Sohna	60	60
	रिवाड़ी	REWARI		
27.	औद्योगिक प्रशिक्षण संस्था, रिवाड़ी	Industrial Training Institute, Rewari	—	—
28.	औद्योगिक प्रशिक्षण संस्था, कुन्ड मनेठी	Industrial Training Institute, Kund Manethi	—	—
	महेन्द्रगढ़	MAHENDRAGARH		
29.	औद्योगिक प्रशिक्षण संस्था, महेन्द्रगढ़	Industrial Training Institute, Mahendragarh	260	260
30.	औद्योगिक प्रशिक्षण संस्था, नारनौल	Industrial Training Institute, Narnaul	360	360
	भिवानी	BHIWANI		
31.	औद्योगिक प्रशिक्षण संस्था, भिवानी	Industrial Training Institute, Bhiwani	440	440
	जीन्द	JIND		
32.	औद्योगिक प्रशिक्षण संस्था, जीन्द	Industrial Training Institute, Jind	—	—
33.	औद्योगिक प्रशिक्षण संस्था, नरवाना	Industrial Training Institute, Narwana	276	276
	हिसार	HISAR		
34.	औद्योगिक प्रशिक्षण संस्था, हिसार	Industrial Training Institute, Hisar	624	624
35.	औद्योगिक प्रशिक्षण संस्था, आदमपुर	Industrial Training Institute, Adampar	—	—
36.	औद्योगिक प्रशिक्षण संस्था, नलवा	Industrial Training Institute, Nalwa	—	—
37.	औद्योगिक प्रशिक्षण संस्था, हांसी	Industrial Training Institute, Hansi	60	60
38.	औद्योगिक प्रशिक्षण संस्था, टोहाना	Industrial Training Institute, Tohana	—	—
	सिरसा	SIRSA		
39.	औद्योगिक प्रशिक्षण संस्था, सिरसा	Industrial Training Institute, Sirsa	548	548
40.	औद्योगिक प्रशिक्षण संस्था, नाथुसरी चोपटा	Industrial Training Institute, Nathusari Chopta	—	—

विविध

MISCELLANEOUS

संस्थाओं में स्वीकृत सीटें

Industrial Training Institutes

1970-71	1975-76	1980-81	1985-86	1990-91	1994-95	1995-96
5	6	7	8	9	10	11
620	604	676	612	672	764	764
—	—	48	156	212	240	240
—	—	64	120	168	212	212
288	296	360	340	376	392	392
60	60	60	112	112	112	112
—	—	—	88	76	136	200
—	—	—	48	48	48	76
196	260	330	332	360	392	392
360	276	384	260	376	408	408
456	324	324	324	404	420	420
—	62	60	76	60	88	88
276	284	360	344	376	392	392
616	592	740	636	708	736	748
—	—	—	96	188	228	228
—	—	—	132	176	176	176
60	60	60	64	64	152	180
—	—	—	96	80	96	96
580	352	384	414	424	456	440
—	—	260	108	92	92	92

प्राप्ति स्थान : निदेशक, औद्योगिक प्रशिक्षण एवं व्यवसायिक शिक्षा, हरियाणा।
Source :-- Director, Industrial Training and Vocational Education, Haryana.

विविध

MISCELLANEOUS

राजकीय व्यवसायिक शिक्षा संस्थाओं में स्वीकृत सीटें

Sanctioned Seats in Government Vocational Education Institutes

संख्या No. 36.34

वर्ष Year	संस्थाओं की संख्या Number of Institutes	स्वीकृत सीटें Sanctioned Seats
1	2	3
1983-84	24	1,920
1984-85	29	3,520
1985-86	41	4,840
1986-87	41	4,840
1987-88	53	5,720
1988-89	65	8,720
1989-90	65	8,720
1990-91	65	8,720
1991-92	65	8,720
1992-93	67	8,720
1993-94	70	9,020
1994-95	78	11,020
1995-96	98	10,737

प्राप्ति स्थान : निदेशक, औद्योगिक प्रशिक्षण एवं व्यवसायिक शिक्षा, हरियाणा।

Source :-- Director, Industrial Training and Vocauonal Education, Haryana.

विविध

MISCELLANEOUS

वर्ष 1995-96 में हरियाणा राज्य में लड़कियों के लिये शिल्पगिरी प्रशिक्षण योजना के अन्तर्गत स्वीकृत सीटें
Sanctioned Seats under Craftsman Training Scheme in Haryana in 1995-96

संख्या No. 36.35 (जारी contd.)

क्रम सं० Sr. No.	जिला/स्कूल का नाम District/Name of the School	स्वीकृत सीटें Sanctioned Seats 1995-96
1	2	3
फरीदाबाद FARIDABAD		
1.	नेशनल मॉडर्न कटिंग एवं टेलरिंग महिला सेंटर, बल्लभगढ़ National Modern Cutting and Tailoring Mahila Centre, Ballabgarh	16
2.	हेलमेट कुटीन सेंटर फार द वोकेशनल स्टडीज फार द यूथ Helmut Kutin Centre for the Vocational Studies for the Youth	32
अम्बाला AMBALA		
1.	एम.एम.एस.डी. महिला औद्योगिक विद्यालय, अम्बाला कैंट M.M.S.D. Industrial School for Girls, Ambala Cantt.	48
2.	एस.डी.इन्दिरा गांधी महिला शिल्प विद्यालय, अम्बाला शहर S.D. Indira Gandhi Mahila Shilp Vidalya, Ambala City	32
यमुनानगर YAMUNANAGAR		
1.	प्रेम सेवा समिति औद्योगिक महिला विद्यालय, यमुनानगर Prem Sewa Samiti Industrial Girls School, Yamunanagar	48
2.	वुमैन लीग, यमुनानगर Women League, Yamunanagar	112
2.	सैनिक परिवार भवन, छछरौली Sainik Pariwar Bhawan, Chhachhrauli	48
करनाल KARNAL		
1.	डी.ए.वी. महिला शिक्षा महाविद्यालय, करनाल D.A.V. College of Education for Women, Karnal	32
2.	राष्ट्रीय कढ़ाई एवं सिलाई विद्यालय, तरावड़ी National Embroidery and Tailoring School, Taraori	—
3.	लेडीज औद्योगिक होम, करनाल Ladies Industrial Home, Karnal	96
कुरुक्षेत्र KURUKSHETRA		
1.	कस्तूरबा गांधी मेमोरियल ट्रस्ट, रादौर Kasturba Gandhi Memorial Trust, Radaur	48

विविध

MISCELLANEOUS

वर्ष 1995-96 में हरियाणा राज्य में लड़कियों के लिये शिल्पगिरी प्रशिक्षण योजना के अन्तर्गत स्वीकृत सीटें
Sanctioned Seats under Craftsman Training Scheme in Haryana in 1995-96

संख्या No. 36.35 (समाप्त conclud.)

क्रम सं० Sr. No.	जिला/स्कूल का नाम District/Name of the School	स्वीकृत सीटें Sanctioned Seats 1995-96
1	2	3
कैथल / KAITHAL		
1.	एम.आर.अग्रवाल कन्या औद्योगिक विद्यालय, कैथल M.R. Aggarwal Industrial School for Girls, Kaithal	48
रोहतक / ROHTAK		
1.	विश्वकर्मा टेकनोलोजी, रोहतक Vishwakarma Technology, Rohtak	32
2.	सैनिक परिवार भवन, रोहतक Sainik Parivar Bhawan, Rohtak	48
1.	सैनिक परिवार भवन, झज्जर Sainik Parivar Bhawan, Jhajjar	64
सोनीपत / SONIPAT		
1.	समाज कल्याण सभा, गोहाना Samaj Kalyan Sabha, Gohana	48
भिवानी / BHIWANI		
1.	सैनिक परिवार भवन, चरखी दादरी Sainik Parivar Bhawan, Charkhi Dadri	48
रिवाड़ी / RIWARI		
1.	सैनिक परिवार भवन, रिवाड़ी Sainik Parivar Bhawan, Rewari	48
पंचकूला / PANCHKULA		
1.	सैनिक परिवार भवन, पंचकूला Sainik Parivar Bhawan, Panchkula	16
हिसार / HISAR		
1.	सैनिक परिवार भवन, हिसार Sainik Parivar Bhawan, Hisar	48
जीन्द / JIND		
1.	सैनिक परिवार भवन, जीन्द Sainik Parivar Bhawan, Jind	48

प्राप्ति स्थान : निदेशक, औद्योगिक प्रशिक्षण एवं व्यवसायिक शिक्षा, हरियाणा।

Source :-- Director, Industrial Training and Vocational Education, Haryana.

विविध

MISCELLANEOUS

राजकीय एवं निजी औद्योगिक तथा तकनीकी संस्थाओं में युवक छात्रों तथा छात्राओं की संख्या

Number of Boy and Girl Students in Government and Private Industrial and Technical Institutes

संख्या No. 36.36 (जारी contd.)

संस्था का नाम Name of the Institute	1966- 67	1967- 68	1970- 71	1975- 76	1980- 81	1985- 86	1990- 91	1994- 95	1995- 96
1	2	3	4	5	6	7	8	9	10
राजकीय बहुतकनीकी, अम्बाला शहर Govt. Polytechnic, Ambala City	855	304	370	672	763	955	824	863	930
राजकीय बहुतकनीकी, झज्जर Govt. Polytechnic, Jhajjar	381	342	158	339	376	381	429	560	648
हरियाणा बहुतकनीकी, नीलोखेड़ी Haryana Polytechnic, Nilokheri	796	284	379	657	833	861	855	886	886
राजकीय (छोटा) तकनीकी विद्यालय, नीलोखेड़ी* Govt. Junior Technical School, Nolikheri*	72	—	14	—	—	—	—	—	—
राजकीय फूट वियरिंग संस्थान, रिवाड़ी Govt. Footwearing Institute, Rewari	26	—	19	—	—	—	—	—	—
राजकीय कला स्कूल, रोहतक @ Govt. School of Arts, Rohtak@	62	—	87	104	80	—	—	—	—
सी०आर० बहुतकनीकी, रोहतक C.R. Polytechnic, Rohtak	166	224	131	352	688	457	310	416	500
वैश्य तकनीकी संस्थान, रोहतक Vaish Technical Institute, Rohtak	169	149	120	346	715	568	623	719	745
राजकीय बहुतकनीकी, सिरसा Govt. Polytechnic, Sirsa	392	484	186	336	381	392	442	407	438
राजकीय इंजीनियरिंग संस्थान, सोनीपत Govt. Institute of Engineering, Sonipat	81	—	88	138	212	170	390	426	505
क्षेत्रीय इंजीनियरिंग महाविद्यालय, कुरुक्षेत्र Regional Engineering College, Kurukshetra	572	557	1,033	1,151	1,246	1,230	1,439	1,546	1,617
वाई०एम०सी०ए० संस्था, फरीदाबाद Y.M.C.A. Institute, Faridabad	—	—	177	378	445	487	438	554	567
राजकीय महिला बहुतकनीकी, अम्बाला शहर Govt. Polytechnic for Women, Ambala City	—	—	—	—	171	177	197	304	444

विविध

MISCELLANEOUS

राजकीय एवं निजी औद्योगिक तथा तकनीकी संस्थाओं में युवक छात्रों तथा छात्राओं की संख्या

Number of Boy and Girl Students in Government and Private Industrial and Technical Institutes

संख्या No. 36.36 (जारी contd.)

संस्था का नाम Name of the Institute	1966- 67	1967- 68	1970- 71	1975- 76	1980- 81	1985- 86	1990- 91	1994- 95	1995- 96
1	2	3	4	5	6	7	8	9	10
जनता फार्मसी कालेज, बुटाना Janta College of Pharmacy, Butana	—	—	—	—	134	95	—	102	46
हिन्दु फार्मसी कालेज, सोनीपत Hindu College of Pharmacy, Sonipat	—	—	—	—	271	244	240	135	168
लार्ड शिवा फार्मसी कालेज, सिरसा Lord Shiva College of Pharmacy, Sirsa	—	—	—	—	—	108	—	60	98
गांधी फार्मसी कालेज, करनाल Gandhi College of Pharmacy, Karnal	—	—	—	—	—	202	—	118	N.A.
महर्षि फार्मसी कालेज, तरावड़ी (करनाल) Maharishi College of pharmacy, Taraori (Karnal)	—	—	—	—	—	328	—	—	—
भगत फूल सिंह कालेज आफ एजुकेशन खानपुर कलां (सोनीपत) Bhagat Phool Singh College of Education, Khanpur Kalan (Sonipat)	—	—	—	—	—	101	143	169	204
सी०आर० राजकीय इंजीनियरिंग कालेज, मुरथल (सोनीपत) C.R. State College of Engineering, Murthial (Sonipat)	—	—	—	—	—	112	434	942	1,036
राजकीय महिला बहुतकनीकी संस्थान, सिरसा Govt. Polytechnic for Women, Sirsa	—	—	—	—	—	28	61	205	271
राजकीय प्रबन्धकीय एवं फार्मसी संस्थान, आदमपुर (हिसार) Govt. Institute of Management and Pharmacy, Adampur (Hisar)	—	—	—	—	—	24	98	200	199
राजकीय हस्पताल इंजीनियरिंग संस्थान, रोहतक* Govt. Institute of Hospital Engineering, Rohtak*	—	—	—	—	—	20	15	—	—
सेठ जय प्रकाश बहुतकनीकी संस्थान, यमुनानगर Seth Jai Parkash Polytechnic, Yamunanagar	—	—	—	—	—	—	346	368	476

विविध
MISCELLANEOUS

राजकीय एवं निजी औद्योगिक तथा तकनीकी संस्थाओं में युवक छात्रों तथा छात्राओं की संख्या
Number of Boy and Girl Students in Government and Private Industrial and Technical Institutes

संख्या No. 36.36 (समाप्त conclud.)

संस्था का नाम Name of the Institute	1966- 67	1967- 68	1970- 71	1975- 76	1980- 81	1985- 86	1990- 91	1994- 95	1995- 96
1	2	3	4	5	6	7	8	9	10
महाराजा अग्नेसेन तकनीकी संस्थान अग्रोहा (हिसार) Maharaja Aggarsen Technical Institute, Agroha (Hisar)	—	—	—	—	—	—	—	—	—
राजकीय बहुतकनीकी, उतावड़ (फरीदाबाद) Govt. Polytechnic Uttarwar (Faridabad)	—	—	—	—	—	—	—	122	159
राजकीय इंजीनियरिंग एवं टेक्नोलॉजिकल संस्थान, हिसार Govt. Institute of Engineering and Technology, Hisar	—	—	—	—	—	—	—	91	163
हरियाणा इंजीनियरिंग कालेज, हिसार (डिग्री) Haryana Engineering College Hisar, (Degree)	—	—	—	—	—	—	—	**	**
टेक्सटाइल एवं विज्ञान टेक्नोलॉजिकल संस्थान, भिवानी (डिग्री) Technological Institute of Textile and Science, Bhiwani (Degree)	—	—	—	—	—	—	—	490	484
एम. एम. इंजीनियरिंग कालेज मुलाना (अम्बाला) (डिग्री) M.M. Engineering College Mullana Ambala (Degree)	—	—	—	—	—	—	—	—	180
वैश्य इंजीनियरिंग कालेज रोहतक (डिग्री) Vaish Engineering College Rohtak (Degree)	—	—	—	—	—	—	—	—	122

प्राप्ति स्थान : निदेशक, औद्योगिक प्रशिक्षण एवं व्यवसायिक शिक्षा, हरियाणा।
Source :-- Director, Industrial Training and Vocational Education, Haryana.

* बन्द कर दिया गया है।

*Has been closed.

** इस संस्था के छात्र कुरुक्षेत्र एवं मुरथल कालेज में सम्मिलित है।

**The students of this Institute are included in Kurukshetra & Murthal Colleges.

@ इस में छात्राएं भी सम्मिलित है।

@Includes girls also.

विविध
MISCELLANEOUS

हरियाणा में छात्राओं की संख्या जिन के नाम राजकीय औद्योगिक प्रशिक्षण संस्थाओं में दर्ज थे
Number of Girl Students on Rolls in Government Industrial Training Institutes in Haryana

(31 मार्च को)

संख्या No. 36.37 (जारी contd.)

(As on 31st March)

संस्था का नाम Name of the Institute	1966- 67	1970- 71	1975- 76	1980- 81	1985- 86	1990- 91	1994- 95	1995- 96
1	2	3	4	5	6	7	8	9
औद्योगिक प्रशिक्षण संस्था (महिला कक्ष), अम्बाला शहर Industrial Training Institute (Women Wing), Ambala City	118	150	127	117	118	199*	225	249
औद्योगिक प्रशिक्षण संस्था (महिला कक्ष), छछरौली Industrial Training Institute (Women Wing), Chhachhrauli	29	24	48	30	32	35	36	33
औद्योगिक प्रशिक्षण संस्था (महिला कक्ष), गुडगांव Industrial Training Institute (Women Wing), Gurgaon	62	45	63	58	76	72	96	92
औद्योगिक प्रशिक्षण संस्था (महिला कक्ष), रिवाड़ी Industrial Training Institute (Women Wing), Rewari	32	448	74	54	53	54	54	51
औद्योगिक प्रशिक्षण संस्था (महिला कक्ष), पलवल Industrial Training Institute (Women Wing), Palwal	34	224	50	35	31	28	—	—
औद्योगिक प्रशिक्षण संस्था (महिला कक्ष), पुण्डरी Industrial Training Institute (Women Wing), Pundri	13	440	50	36	29	33	36	36
औद्योगिक प्रशिक्षण संस्था (महिला कक्ष), जीन्द Industrial Training Institute (Women Wing), Jind	61	558	53	61	56	54	52	122
औद्योगिक प्रशिक्षण संस्था (महिला कक्ष), कुरुक्षेत्र Industrial Training Institute (Women Wing), Kurukshetra	—	—	—	12	30	36	36	35
औद्योगिक प्रशिक्षण संस्था (महिला कक्ष), हिसार Industrial Training Institute (Women Wing), Hisar	59	555	74	36	115	106	144	75
औद्योगिक प्रशिक्षण संस्था (महिला कक्ष), भिवानी Industrial Training Institute (Women Wing), Bhiwani	37	557	79	54	96	94*	112	93

*अध्यापिका प्रशिक्षण कोर्स सम्मिलित है।

* Includes Teacher Training Course.

विविध
MISCELLANEOUS

हरियाणा में छात्राओं की संख्या जिन के नाम राजकीय औद्योगिक प्रशिक्षण संस्थाओं में दर्ज थे
Number of Girl Students on Rolls in Government Industrial Training Institutes in Haryana

(31 मार्च को)

(As on 31st March)

संख्या No. 36.37 (जारी contd.)

संस्था का नाम Name of the Institute	1966-67	1970-71	1975-76	1980-81	1985-86	1990-91	1994-95	1995-96
1	2	3	4	5	6	7	8	9
औद्योगिक प्रशिक्षण संस्था (महिला कक्ष), हांसी Industrial Training Institute (Women Wing), Hansi	31	33	50	36	49	42	48	28
औद्योगिक प्रशिक्षण संस्था (महिला कक्ष), करनाल Industrial Training Institute (Women Wing), Karnal	57	44	51	48	75	73	144	76
औद्योगिक प्रशिक्षण संस्था (महिला कक्ष), पानीपत Industrial Training Institute (Women Wing), Panipat	67	74	85	54	94	72	80	68
औद्योगिक प्रशिक्षण संस्था (महिला कक्ष), शाहबाद Industrial Training Institute (Women Wing), Shahbad	40	56	74	39	28	52	48	54
औद्योगिक प्रशिक्षण संस्था (महिला कक्ष), महेन्द्रगढ़ Industrial Training Institute (Women Wing), Mahendragarh	7	29	33	36	50	54	48	42
औद्योगिक प्रशिक्षण संस्था (महिला कक्ष), नारनौल Industrial Training Institute (Women Wing), Narnaul	28	37	46	54	74	105	80	84
औद्योगिक प्रशिक्षण संस्था (महिला कक्ष), रोहतक Industrial Training Institute (Women Wing), Rohtak	90	124	102	82	115	159*	112	119
औद्योगिक प्रशिक्षण संस्था (महिला कक्ष), सोनीपत Industrial Training Institute (Women Wing), Sonipat	48	55	58	52	90	78	80	96
औद्योगिक प्रशिक्षण संस्था (महिला कक्ष), दादरी Industrial Training Institute (Women Wing), Dadri	33	46	75	54	51	52	46	48
औद्योगिक प्रशिक्षण संस्था (महिला कक्ष), झज्जर Industrial Training Institute (Women Wing), Jhajjar	7	24	44	30	30	35	37	26
औद्योगिक प्रशिक्षण संस्था (महिला कक्ष), बहादुरगढ़ Industrial Training Institute (Women Wing), Bahadurgarh	22	113	50	36	32	34	36	36

विविध

MISCELLANEOUS

हरियाणा में छात्राओं की संख्या जिन के नाम राजकीय औद्योगिक प्रशिक्षण संस्थाओं में दर्ज थे
Number of Girl Students on Rolls in Government Industrial Training Institutes in Haryana

(31 मार्च को)

संख्या No. 36.37 (समाप्त conclud.)

(As on 31st March)

संस्था का नाम Name of the Institute	1966-67	1970-71	1975-76	1980-81	1985-86	1990-91	1994-95	1995-96
1	2	3	4	5	6	7	8	9
औद्योगिक प्रशिक्षण संस्था (महिला कक्ष), सिरसा Industrial Training Institute (Women Wing), Sirsa	67	36	47	30	37	54	107	94
कला स्कूल, रोहतक Art School, Rohtak	—	87	104	80	78	30	60	60
औद्योगिक प्रशिक्षण संस्था (महिला कक्ष), कालका Industrial Training Institute (Women Wing), Kalka	—	55	70	48	59	66	52	47
औद्योगिक प्रशिक्षण संस्था (महिला कक्ष), टोहाना Industrial Training Institute (Women Wing), Tohana	—	50	75	54	49	34	32	32
औद्योगिक प्रशिक्षण संस्था (महिला कक्ष), नारायणगढ़ Industrial Training Institute (Women Wing), Naraingarh	—	—	76	34	47	54	54	53
औद्योगिक प्रशिक्षण संस्था (महिला कक्ष), तोशाम Industrial Training Institute (Women Wing), Tosham	—	—	71	54	48	54	52	54
औद्योगिक प्रशिक्षण संस्था (महिला कक्ष), समालखा Industrial Training Institute (Women Wing), Samalkha	—	—	—	50	42	35	37	36
औद्योगिक प्रशिक्षण संस्था (महिला कक्ष), साकेत Industrial Training Institute (Women Wing), Saket	—	—	—	—	16	17	35	20
औद्योगिक प्रशिक्षण संस्था (महिला कक्ष), फरीदाबाद Industrial Training Institute (Women Wing), Faridabad	—	—	—	—	—	—	54	47
औद्योगिक प्रशिक्षण संस्था (महिला कक्ष), बरवाला Industrial Training Institute (Women Wing), Barwala	—	—	—	—	—	—	79	36
फुटवियर संस्थान, रिवाड़ी Footwear Institute, Rewari	—	—	—	—	—	—	—	35

प्राप्ति स्थान : निदेशक, औद्योगिक प्रशिक्षण एवं व्यवसायिक शिक्षा, हरियाणा।

Source :- Director, Industrial Training and Vocational Education, Haryana.

हरियाणा में आर्थिक गणना 1990 के जिलावार अन्तिम परिणाम

DISTRICTWISE FINAL RESULTS OF ECONOMIC CENSUS 1990 IN HARYANA

विविध
MISCELLANEOUS
हरियाणा में जिलावार उद्यमों,
District-wise Distribution of Enterprises,
आर्थिक गणना
Final Results

संख्या No. 36.38 (जारी Contd.)

जिला	District	उद्यम/प्रतिष्ठान Enterprises/Establishments					
		सभी उद्यम	खेतीहर	गैर खेतीहर	स्वः व्यवस्थित उद्यम	प्रतिष्ठान (एक या एक से अधिक मजदूरी पर कार्यरत व्यक्ति वाले)	
		All Enterprises	Agricul- tural	Non- Agricul- tural	Own Account Enterprises	Establishment (With one or more hired workers)	
		1	2	3	4	5	6
अम्बाला	Ambala	37,266	1,755	35,511	26,701	10,565	
यमुनानगर	Yamunanagar	33,106	1,740	31,366	24,357	8,749	
कुरुक्षेत्र	Kurukshetra	23,416	624	22,792	17,288	6,128	
कैथल	Kaithal	25,672	2,975	22,697	20,062	5,610	
करनाल	Karnal	27,389	1,098	26,291	19,676	7,713	
पानीपत	Panipat	27,489	684	26,805	18,740	8,749	
सोनीपत	Sonipat	17,438	505	16,933	13,062	4,376	
रोहतक	Rohtak	37,739	1,184	36,555	28,656	9,083	
फरीदाबाद	Faridabad	41,249	1,457	39,792	27,377	13,872	
गुड़गांव	Gurgaon	30,048	1,318	28,730	21,637	8,411	
रिवाड़ी	Rewari	18,834	1,286	17,548	14,608	4,226	
महेन्द्रगढ़	Mahendragarh	16,512	414	16,098	12,992	3,520	
भिवानी	Bhiwani	23,091	653	22,438	17,189	5,902	
जीन्द	Jind	24,181	1,283	22,898	18,385	5,796	
हिसार	Hisar	47,009	1,324	45,685	35,198	11,811	
सिरसा	Sirsa	26,681	1,115	25,566	18,997	7,684	
हरियाणा राज्य	Haryana State 1990	4,57,120	19,415	4,37,705	3,34,925	1,22,195	
	1980	3,19,679	11,633	3,08,046	2,48,058	71,621	

विविध

MISCELLANEOUS

प्रतिष्ठानों व रोजगार का वितरण

Establishment and Employment in Haryana

1990 के अन्तिम परिणाम

of Economic Census 1990

उद्यम Enterprises		उद्यम Enterprises		उद्यम Enterprises		उद्यम Enterprises	
परिसर वाले	बिना परिसर वाले	बारह मासी	मौसमी	गैर सरकारी स्वामित्व	अन्य प्रकार का स्वामित्व	शक्ति का प्रयोग न करने वाले	शक्ति/ईंधन का प्रयोग करने वाले
With Permisses	Without Permisses	Perennial	Seasonal	Private Ownership	Other Types of Ownership	Without Power	With Power/ Fuel
7	8	9	10	11	12	13	14
33,762	3,504	36,778	488	34,503	2,763	28,750	8,516
28,473	4,633	32,226	880	31,314	1,792	24,724	8,382
20,112	3,304	22,715	701	21,846	1,570	18,564	4,852
22,694	2,978	24,716	956	24,364	1,308	20,381	5,291
24,833	2,556	26,578	811	25,643	1,746	20,248	7,141
25,183	2,306	26,779	710	26,032	1,457	19,853	7,636
15,484	1,954	16,868	570	16,434	1,004	12,790	4,648
34,611	3,128	36,590	1,149	35,539	2,200	28,150	9,589
38,044	3,205	40,487	762	39,358	1,891	29,872	11,377
26,261	3,787	29,484	564	26,773	3,275	22,783	7,265
14,480	4,354	17,891	943	17,051	1,783	12,992	5,842
14,345	2,167	15,994	518	14,891	1,621	12,369	4,143
21,053	2,038	22,364	727	20,807	2,284	17,876	5,215
21,325	2,856	23,393	788	22,367	1,814	19,238	4,943
41,558	5,451	45,663	1,346	43,476	3,533	38,304	8,705
23,547	3,134	26,188	493	24,750	1,931	21,519	5,162
4,05,765	51,355	4,44,714	12,406	4,25,148	31,972	3,48,413	1,08,707
2,77,639	42,040	3,10,199	9,480	2,92,637	27,042	2,47,511	72,168

विविध

MISCELLANEOUS

हरियाणा में जिलावार उद्यमों, प्रतिष्ठानों व रोजगार का वितरण
District-wise Distribution of Enterprises, Establishments and Employment in Haryana
(आर्थिक गणना 1990 के अन्तिम परिणाम)
(Final Results of Economic Census 1990)

संख्या No. 36.38 (समाप्त Concl'd.)

जिला District	District	सभी उद्यमों में रोजगार Employment in all Enterprises					
		कुल (अवैतनिक कार्य करने वालों सहित) Total (Including unpaid workers)			केवल प्रतिष्ठानों में किराए पर कार्यरत व्यक्ति Hired workers in Establish- ments only		
		कुल Total	पुरुष Males	स्त्रियां Females	कुल Total	पुरुष Males	स्त्रियां Females
1	15	16	17	18	19	20	
अम्बाला	Ambala	1,05,523	93,825	11,698	62,205	52,560	9,645
यमुनानगर	Yamunanagar	96,367	87,560	8,807	57,210	50,571	6,639
कुरुक्षेत्र	Kurukshetra	58,553	53,029	5,524	31,776	27,069	4,707
कैथल	Kaithal	60,928	54,907	6,021	28,019	24,625	3,394
करनाल	Karnal	74,434	66,085	8,349	42,270	35,312	6,958
पानीपत	Panipat	97,210	84,230	12,980	63,345	51,941	11,404
सोनीपत	Sonipat	67,607	58,566	9,041	46,351	38,869	7,482
रोहतक	Rohtak	1,17,515	1,00,965	16,550	70,499	56,814	13,685
फरीदाबाद	Faridabad	1,91,764	1,77,078	14,686	1,43,648	1,32,118	11,530
गुड़गांव	Gurgaon	88,717	79,140	9,577	53,917	46,654	7,263
रिवाड़ी	Rewari	50,244	46,119	4,125	28,110	25,275	2,835
महेन्द्रगढ़	Mahendragarh	34,525	31,473	3,052	15,660	13,597	2,063
भिवानी	Bhiwani	55,394	50,063	5,331	28,581	24,458	4,123
जीन्द	Jind	61,369	55,261	6,108	31,107	26,906	4,201
हिसार	Hisar	1,24,005	1,10,973	13,032	67,359	56,905	10,454
सिरसा	Sirsa	69,079	62,636	6,443	34,794	29,684	5,110
हरियाणा राज्य	Haryana State 1990	13,53,234	12,11,910	1,41,324	8,04,851	6,93,358	1,11,493
	1980	9,73,966	8,94,665	79,301	5,74,522	5,15,759	58,763

प्राप्ति स्थान : अर्थ तथा सांख्यिकीय सलाहकार, हरियाणा

Source :-- Economic and Statistical Adviser to Government, Haryana

भारत में आर्थिक गणना 1990 के राज्यवार अन्तिम परिणाम

STATE-WISE FINAL RESULTS OF ECONOMIC CENSUS 1990 IN INDIA

विविध

MISCELLANEOUS

राज्यवार उद्यमों की संख्या (गैर-खेतिहर तथा खेतिहर)
Statewise Number of Enterprises (Non-agricultural and Agricultural)

(आर्थिक गणना 1990 के अन्तिम परिणाम)
(Final Results of Economic Census 1990)

संख्या No. 36.39 (जारी Contd.)

राज्य /संघ राज्य क्षेत्र	ग्रामीण			शहरी			संयुक्त			
	Rural			Urban			Combined			
State/Union Territory	कुल	गैर- खेतिहर	खेतिहर	कुल	गैर- खेतिहर	खेतिहर	कुल	गैर- खेतिहर	खेतिहर	
	उद्यम (00)	उद्यम (00)	उद्यम (00)	उद्यम (00)	उद्यम (00)	उद्यम (00)	उद्यम (00)	उद्यम (00)	उद्यम (00)	
	Total enter-prises (00)	Non- agricul- tural enter-prises (00)	Agricu- ltural enter-prises (00)	Total enter-prises (00)	Non- agricul- tural enter-prises (00)	Agricu- ltural enter-prises (00)	Total enter-prises (00)	Non- agricul- tural enter-prises (00)	Agricu- ltural enter-prises (00)	
	1	2	3	4	5	6	7	8	9	10
आंध्र प्रदेश	Andhra Pradesh	17372	13572	3800	7495	7298	197	24867	20870	3997
अरुणाचल प्रदेश	Arunachal Pradesh	159	150	9	48	47	1	207	197	10
असम	Assam	3526	3385	141	1426	1406	20	4952	4791	161
बिहार	Bihar	7831	7540	291	4453	4348	105	12284	11888	396
गोवा	Goa	337	306	31	270	260	10	607	566	41
गुजरात	Gujarat	8417	4674	3743	6560	6427	133	14977	11101	3876
हरियाणा	Haryana	2087	1951	136	2484	2426	58	4571	4377	194
हिमाचल प्रदेश	Himachal Pradesh	1475	1407	68	355	352	3	1830	1759	71
जम्मू और काश्मीर*	Jammu and Kashmir*
कर्नाटक	Karnataka	10333	8358	1975	6606	6493	113	16939	14851	2088
केरल	Kerala	8265	7628	637	4021	3726	295	12286	11354	932
मध्य प्रदेश	Madhya Pradesh	11536	9983	1553	7199	7045	154	18735	17028	1707
महाराष्ट्र	Maharashtra	13085	10217	2868	13151	12934	217	26236	23151	3085
मणिपुर	Manipur	338	300	38	275	263	12	613	563	50
मेघालय	Meghalaya	322	303	19	178	174	4	500	477	23
मिजोरम	Mizoram	95	92	3	136	131	5	231	223	8
नागालैंड	Nagaland	126	118	8	111	109	2	237	227	10
उड़ीसा	Orissa	8532	7830	702	2403	2329	74	10935	10159	776
पंजाब	Punjab	2544	2424	120	3449	3387	62	5993	5811	182
राजस्थान	Rajasthan	6887	6093	794	4805	4735	70	11692	10828	864
सिक्किम	Sikkim	74	67	7	33	33	—	107	100	7

विविध

MISCELLANEOUS

राज्यवार उद्यमों की संख्या (गैर-खेतिहर तथा खेतिहर)

Statewise Number of Enterprises (Non-agricultural and Agricultural)

(आर्थिक गणना 1990 के अन्तिम परिणाम)

(Final Results of Economic Census 1990)

संख्या No. 36.39 (समाप्त Concl'd.)

राज्य /संघ राज्य क्षेत्र	ग्रामीण			शहरी			संयुक्त			
	Rural			Urban			Combined			
State/Union Territory	कुल	गैर-खेतिहर	खेतिहर	कुल	गैर-खेतिहर	खेतिहर	कुल	गैर-खेतिहर	खेतिहर	
	उद्यम (00)	उद्यम (00)	उद्यम (00)	उद्यम (00)	उद्यम (00)	उद्यम (00)	उद्यम (00)	उद्यम (00)	उद्यम (00)	
	Total enter- prises (00)	Non- agricul- tural enter- prises (00)	Agricu- ltural enter- prises (00)	Total enter- prises (00)	Non- agricul- tural enter- prises (00)	Agricu- ltural enter- prises (00)	Total enter- prises (00)	Non- agricul- tural enter- prises (00)	Agricu- ltural enter- prises (00)	
	1	2	3	4	5	6	7	8	9	10
तामिलनाडू	Tamilnadu	11669	10133	1536	9442	9186	256	21111	19319	1792
त्रिपुरा	Tripura	607	579	28	248	244	4	855	823	32
उत्तर प्रदेश	Uttar Pradesh	12909	12243	666	13422	13217	205	26331	25460	871
पश्चिम बंगाल	West Bengal	18177	16426	1751	9321	9057	264	27498	25483	2015
अंडमान और निकोबार द्वीप समूह	A. & N. Islands	82	76	6	34	32	2	116	108	8
चण्डीगढ़	Chandigarh	46	39	7	288	281	7	334	320	14
दादरा और नगर हवेली	Dadra & Nagar Haveli	21	19	2	6	6	—	27	25	2
दिल्ली	Delhi	232	218	14	4315	4256	59	4547	4474	73
दमन और दीव	Daman & Diu	22	18	4	33	27	6	55	45	10
लक्षदीप	Lakshadweep	19	16	3	25	22	3	44	38	6
पांडीचेरी	Pondicherry	98	87	11	207	197	10	305	284	21
जोड़	Total	147223	126252	20971	102799	100448	2351	250022	226700	23322

प्राप्ति स्थान : केन्द्रीय सांख्यिकीय संगठन, भारत सरकार।

(आर्थिक गणना 1990 - अन्तिम परिणाम)

Source :-- Central Statistical Organisation, Government of India.

(Economic Census 1990—Final Results)

*आर्थिक गणना नहीं हुई।

*Economic Census was not conducted.

विविध

MISCELLANEOUS

राज्यवार उद्यमों की संख्या (स्व-व्यवस्थित उद्यम तथा प्रतिष्ठान)
Statewise Number of Enterprises (Own Account Enterprises and Establishments)

(आर्थिक गणना 1990 के अन्तिम परिणाम)
(Final Results of Economic Census 1990)

संख्या No. 36.40 (जारी Contd.)

राज्य /संघ क्षेत्र	ग्रामीण			शहरी			संयुक्त			
	Rural			Urban			Combined			
State/Union Territory	कुल	स्व-	प्रति-	कुल	स्व-	प्रति-	कुल	स्व-	प्रति-	
	उद्यम	व्यवस्थित	ष्ठान	उद्यम	व्यवस्थित	ष्ठान	उद्यम	व्यवस्थित	ष्ठान	
	(00)	उद्यम	(00)	(00)	उद्यम	(00)	(00)	उद्यम	(00)	
		(00)			(00)			(00)		
	Total	Own	Establi-	Total	Own	Establi-	Total	Own	Establi-	
	enter-	Account	shments	enter-	Account	shments	enter-	Account	shments	
	prises	enter-	(00)	prises	enter-	(00)	prises	enter-	ment	
	(00)	prises		(00)	prises		(00)	prises	(00)	
		(00)			(00)			(00)		
	1	2	3	4	5	6	7	8	9	10
आंध्र प्रदेश	Andhra Pradesh	17372	14157	3215	7495	4980	2515	24867	19137	5730
अरुणाचल प्रदेश	Arunachal Pradesh	159	74	85	48	18	30	207	92	115
असम	Assam	3526	2206	1320	1426	768	658	4952	2974	1978
बिहार	Bihar	7831	6126	1705	4453	2733	1720	12284	8859	3425
गोआ	Goa	337	235	102	270	153	117	607	388	219
गुजरात	Gujarat	8417	6812	1605	6560	4244	2316	14977	11056	3921
हरियाणा	Haryana	2087	1647	440	2484	1702	782	4571	3349	1222
हिमाचल प्रदेश	Himachal Pradesh	1475	1037	438	355	205	150	1830	1242	588
जम्मू और काश्मीर*	Jammu and Kashmir*
कर्नाटक	Karnataka	10333	6848	3485	6606	3897	2709	16939	10745	6194
केरल	Kerala	8265	5760	2505	4021	2282	1739	12286	8042	4244
मध्य प्रदेश	Madhya Pradesh	11536	9285	2251	7199	5117	2082	18735	14402	4333
महाराष्ट्र	Maharashtra	13085	10085	3000	13151	7135	6016	26236	17220	9016
मणिपुर	Manipur	338	252	86	275	214	61	613	466	147
मेघालय	Meghalaya	322	149	173	178	79	99	500	228	272
मिजोरम	Mizoram	95	44	51	136	82	54	231	126	105
नागालैंड	Nagaland	126	51	75	111	54	57	237	105	132
उड़ीसा	Orissa	8532	6660	1872	2403	1563	840	10935	8223	2712
पंजाब	Punjab	2544	1866	678	3449	2201	1248	5993	4067	1926
राजस्थान	Rajasthan	6887	5081	1806	4805	3191	1614	11692	8272	3420
सिक्किम	Sikkim	74	37	37	33	16	17	107	53	54

विविध

MISCELLANEOUS

राज्यवार उद्यमों की संख्या (स्व-व्यवस्थित उद्यम तथा प्रतिष्ठान)

Statewise Number of Enterprises (Own Account Enterprises and Establishments)

(आर्थिक गणना 1990 के अन्तिम परिणाम)

(Final Results of Economic Census 1990)

संख्या No. 36.40 (समाप्त Concl'd.)

राज्य /संघ राज्य क्षेत्र	ग्रामीण			शहरी			संयुक्त			
	Rural			Urban			Combined			
State/Union Territory	कुल	स्व-	प्रति-	कुल	स्व-	प्रति-	कुल	स्व-	प्रति-	
	उद्यम	व्यवस्थित	ष्ठान	उद्यम	व्यवस्थित	ष्ठान	उद्यम	व्यवस्थित	ष्ठान	
	(00)	उद्यम	(00)	(00)	उद्यम	(00)	(00)	उद्यम	(00)	
		(00)			(00)			(00)		
	Total	Own	Establi-	Total	Own	Establi-	Total	Own	Establi-	
	enter-	Account	shments	enter-	Account	shments	enter-	Account	shments	
	prises	enter-	(00)	prises	enter-	(00)	prises	enter-	ment	
	(00)	prises		(00)	prises		(00)	prises	(00)	
		(00)			(00)			(00)		
	1	2	3	4	5	6	7	8	9	10
तामिलनाडू	Tamilnadu	11669	8371	3298	9442	5464	3978	21111	13835	7276
त्रिपुरा	Tripura	607	445	162	248	168	80	855	613	242
उत्तर प्रदेश	Uttar Pradesh	12909	10446	2463	13422	9120	4302	26331	19566	6765
पश्चिम बंगाल	West Bengal	18177	15169	3008	9321	5747	3574	27498	20916	6582
अंडेमान और निकोबार द्वीप समूह	A. & N. Islands	82	47	35	34	11	23	116	58	58
चण्डीगढ़	Chandigarh	46	38	8	288	169	119	334	207	127
दादरा और नगर हवेली	Dadra & Nagar Haveli	21	11	10	6	3	3	27	14	13
दिल्ली	Delhi	232	155	77	4315	2196	2119	4547	2351	2196
दमन और दीव	Daman & Diu	22	11	11	33	20	13	55	31	24
लक्षदीप	Lakshadweep	19	12	7	25	17	8	44	29	15
पांडीचेरी	Pondicherry	98	57	41	207	106	101	305	163	142
जोड़ 1990	Total 1990	147223	113174	34049	102799	63655	39144	250022	176829	73193

प्राप्ति स्थान : केन्द्रीय सांख्यिकीय संगठन, भारत सरकार।

(आर्थिक गणना 1990 - अन्तिम परिणाम)

Source :-- Central Statistical Organisation, Government of India.

(Economic Census 1990—Final Results)

*आर्थिक गणना नहीं हुई।

*Economic Census was not conducted.

विविध

MISCELLANEOUS

राज्यवार उद्यमों में सामान्य रूप से कार्यरत व्यक्तियों की संख्या
Statewise Number of persons usually working in enterprises

(आर्थिक गणना 1990 के अन्तिम परिणाम)

(Final Results of Economic Census 1990)

संख्या No. 36.41 (जारी Contd.)

राज्य /संघ क्षेत्र	ग्रामीण			शहरी			संयुक्त			
	Rural			Urban			Combined			
State/Union Territory	कुल	सामान्य रूप से		कुल	सामान्य रूप से		कुल	सामान्य रूप से		
	उद्यम	कार्यरत व्यक्ति		उद्यम	कार्यरत व्यक्ति		उद्यम	कार्यरत व्यक्ति		
	(00)	Persons usually working		(00)	Persons usually working		(00)	Persons usually working		
		कुल	भाड़ेपर		कुल	भाड़ेपर		कुल	भाड़ेपर	
		(00)	(00)		(00)	(00)		(00)	(00)	
	Total enter-prises	Total	Hired	Total enter-prises	Total	Hired	Total enter-prises	Total	Hired	
	(00)	(00)	(00)	(00)	(00)	(00)	(00)	(00)	(00)	
	1	2	3	4	5	6	7	8	9	10
आंध्र प्रदेश	Andhra Pradesh	17372	40820	14944	7495	26523	16504	24867	67343	31448
अरुणाचल प्रदेश	Arunachal Pradesh	159	619	485	48	314	267	207	933	752
असम	Assam	3526	11200	6939	1426	5695	3863	4952	16895	10802
बिहार	Bihar	7831	17431	7287	4453	17104	11344	12284	34535	18631
गोआ	Goa	337	975	576	270	1211	906	607	2186	1482
गुजरात	Gujarat	8417	20224	7963	6560	27036	18694	14977	47260	26657
हरियाणा	Haryana	2087	5243	2892	2484	8289	5157	4571	13532	8049
हिमाचल प्रदेश	Himachal Pradesh	1475	3122	1727	355	1564	1191	1830	4686	2918
जम्मू और काश्मीर*	Jammu and Kashmir*
कर्नाटक	Karnataka	10333	25885	12247	6606	24948	16478	16939	50833	28725
केरल	Kerala	8265	18891	10463	4021	14000	9924	12286	32891	20387
मध्य प्रदेश	Madhya Pradesh	11536	23633	7873	7199	25223	15625	18735	48856	23498
महाराष्ट्र	Maharashtra	13085	28470	13322	13151	61133	45613	26236	89603	58935
मणीपुर	Manipur	338	774	340	275	800	425	613	1574	765
मेघालय	Meghalaya	322	846	519	178	854	662	500	1700	1181
मिजोरम	Mizoram	95	210	139	136	514	377	231	724	516
नागालैंड	Nagaland	126	495	378	111	803	656	237	1298	1034
उड़ीसा	Orissa	8532	17165	6216	2403	8957	6263	10935	26122	12479
पंजाब	Punjab	2544	5795	3191	3449	11902	7575	5993	17697	10766
राजस्थान	Rajasthan	6887	13181	5580	4805	15198	9252	11692	28379	14832
सिक्किम	Sikkim	74	284	207	33	189	147	107	473	354

विविध

MISCELLANEOUS

राज्यवार उद्यमों में सामान्य रूप से कार्यरत व्यक्तियों की संख्या
Statewise Number of persons usually working in enterprises

(आर्थिक गणना 1990 के अन्तिम परिणाम)
(Final Results of Economic Census 1990)

संख्या No. 36.41 (समाप्त Concl'd.)

राज्य /संघ क्षेत्र	ग्रामीण			शहरी			संयुक्त			
	Rural			Urban			Combined			
State/Union Territory	कुल	सामान्य रूप से		कुल	सामान्य रूप से		कुल	सामान्य रूप से-		
	उद्यम	कार्यरत व्यक्ति		उद्यम	कार्यरत व्यक्ति		उद्यम	कार्यरत व्यक्ति		
	(00)	Persons usually working		(00)	Persons usually working		(00)	Persons usually working		
		कुल	भाड़ेपर		कुल	भाड़ेपर		कुल	भाड़ेपर	
		(00)	(00)		(00)	(00)		(00)	(00)	
	Total	Total	Hired	Total	Total	Hired	Total	Total	Hired	
	enter-prises	(00)	(00)	enter-prises	(00)	(00)	enter-prises	(00)	(00)	
	(00)			(00)			(00)			
	1	2	3	4	5	6	7	8	9	10
तामिलनाडू	Tamilnadu	11669	28815	14175	9442	33542	21980	21111	62357	36155
त्रिपुरा	Tripura	607	1319	675	248	886	605	855	2205	1280
उत्तर प्रदेश	Uttar Pradesh	12909	29493	12509	13422	39595	21677	26331	69088	34186
पश्चिम बंगाल	West Bengal	18177	36361	11490	9321	38114	26446	27498	74475	37936
अंडमान और निकोबार द्वीप समूह	A. & N. Islands	82	313	209	34	211	185	116	524	394
चण्डीगढ़	Chandigarh	46	80	23	288	1950	1622	334	2030	1645
दादरा और नगर हवेली	Dadra & Nagar Haveli	21	116	98	6	29	22	27	145	120
दिल्ली	Delhi	232	725	439	4315	20120	14538	4547	20845	14977
दमन और दीव	Daman & Diu	22	106	83	33	100	64	55	206	147
लक्षदीप	Lakshadweep	19	62	36	25	98	51	44	160	87
पांडीचेरी	Pondicherry	98	305	213	207	897	682	305	1202	895
जोड़	Total	147223	332958	143238	102799	387799	258795	250022	720757	402033

प्राप्ति स्थान : केन्द्रीय सांख्यिकीय संगठन, भारत सरकार।
(आर्थिक गणना 1990 - अन्तिम परिणाम)

Source :-- Central Statistical Organisation, Government of India.
(Economic Census 1990—Final Results)

*आर्थिक गणना नहीं हुई।

*Economic Census was not conducted.

विविध

MISCELLANEOUS

राज्यवार खास विशेषताओं

Statewise enterprises

(आर्थिक गणना 1990 के

(Final results of

संख्या No. 36.42

राज्य /संघ क्षेत्र	ग्रामीण Rural				
		मौसमी	बिना परिसर वाले	बिना शक्ति/ इंधन वाले	निजी स्वामित्व वाले
State/Union Territory	Seasonal	Without Premises	Without power/fuel	Under private Ownership	
1	2	3	4	5	
आंध्र प्रदेश	Andhra Pradesh	269944	553814	1469021	1625869
अरुणाचल प्रदेश	Arunachal Pradesh	1136	1518	11895	10935
असम	Assam	9987	44646	306909	278831
बिहार	Bihar	45684	104016	607068	716192
गोआ	Goa	6185	10252	22854	30268
गुजरात	Gujarat	66284	123426	705371	760832
हरियाणा	Haryana	7919	27281	159841	186470
हिमाचल प्रदेश	Himachal Pradesh	14284	12007	96880	117863
जम्मू और काश्मीर*	Jammu and Kashmir*
कर्नाटक	Karnataka	118272	152290	875142	894883
केरल	Kerala	48222	103602	655865	782448
मध्य प्रदेश	Madhya Pradesh	136080	259939	972161	1011638
महाराष्ट्र	Maharashtra	163021	231236	1090416	1147254
मणिपुर	Manipur	2450	7244	28857	30853
मेघालय	Meghalaya	1049	6177	25921	26463
मिजोरम	Mizoram	629	1056	8368	6048
नागालैंड	Nagaland	964	932	10230	8429
उड़ीसा	Orissa	79085	215524	695978	758397
पंजाब	Punjab	6174	16984	206276	224126
राजस्थान	Rajasthan	37680	111302	553809	577550
सिक्किम	Sikkim	603	751	6388	4950
तामिलनाडू	Tamilnadu	73512	171485	989697	1037085
त्रिपुरा	Tripura	1944	13225	49825	51005
उत्तर प्रदेश	Uttar Pradesh	51972	126239	1033268	1181243
पश्चिम बंगाल	West Bengal	188250	590224	1537180	1763795
अंडमान और निकोबार द्वीप समूह	A. & N. Islands	38	1021	5962	6060
चण्डीगढ़	Chandigarh	116	2114	4000	4420
दिल्ली	Delhi	332	3132	17994	22606
दादरा और नगर हवेली	Dadra & Nagar Haveli	140	455	1398	1737
दमन और दीव	Daman & Diu	146	1008	1138	1995
लक्षदीप	Lakshadweep	772	955	1446	1678
पांडीचेरी	Pondicherry	344	1611	8197	8245
जोड़	Total	1333218	2895466	12159355	13280168

*आर्थिक गणना नहीं हुई।

*Economic Census was not conducted.

विविध

MISCELLANEOUS

वाले उद्यम

with selected characteristics

अन्तिम परिणाम)

Economic census 1990)

शहरी Urban				संयुक्त Combined			
मौसमी Seasonal	बिना परिसर वाले Without Premises	बिना शक्ति/ इंधन वाले Without power/fuel	निजि स्वामित्व वाले Under private Ownership	मौसमी Seasonal	बिना परिसर वाले Without Premises	बिना शक्ति/ इंधन वाले Without power/fuel	निजि स्वामित्व वाले Under private Ownership
6	7	8	9	10	11	12	13
22800	146936	616265	716807	292744	700750	2085286	2342676
110	481	3583	3811	1246	1999	15478	14746
1183	17837	119072	128404	11170	62483	425981	407235
8728	41174	357598	422476	54412	145190	964666	1138668
1344	4345	20400	24711	7529	14597	43254	54979
18789	95246	461210	623465	85073	218672	1166581	1384297
4487	24074	188572	238678	12406	51355	348413	425148
659	1901	27063	30071	14943	13908	123943	147934
..
19855	89550	528089	616057	138127	241840	1403231	1510940
16931	52487	322569	381101	65153	156089	978434	1163549
19030	127792	582384	672175	155110	387731	1554545	1683813
37658	156317	1010770	1241266	200679	387553	2101186	2388520
1315	4979	23361	26383	3765	12223	52218	57236
169	2609	14324	16289	1218	8786	40245	42752
486	2907	11358	11421	1115	3963	19726	17469
291	677	9158	9962	1255	1609	19388	18391
5188	41143	196142	219983	84273	256667	892120	978380
6732	23442	262072	333543	12906	40426	468348	557669
10677	50136	359559	449793	48357	161438	913368	1027343
123	497	2585	2936	726	1248	8973	7886
18867	103162	796053	897965	92379	274647	1785750	1935050
373	4329	20335	22831	2317	17554	70160	73836
19630	126451	1122833	1288239	71602	252690	2156101	2469482
23413	205993	764562	903910	211663	796217	2301742	2667705
10	212	2731	2739	48	1233	8693	8799
563	9389	22407	26168	679	11503	26407	30588
3813	52836	315258	420737	4145	55968	333252	443343
18	61	361	540	158	516	1759	2277
329	1267	2442	3020	475	2275	3580	5015
1392	1537	1756	2287	2164	2492	3202	3965
501	2895	17249	18909	845	4506	25446	27154
245464	1392662	8182121	9756677	1578682	4288128	20341476	23036845

प्राप्ति स्थान : केन्द्रीय सांख्यिकीय संगठन, भारत सरकार ।
(आर्थिक गणना 1990 - अन्तिम परिणाम)

Source :- Central Statistical Organisation, Government of India.
(Economic Census 1990—Final Results)

विविध

MISCELLANEOUS

हरियाणा तथा भारत के तुलनात्मक आंकड़े
Comparative Statistics of Haryana and India

संख्या No. 36.43 (जारी Contd.)

मद परिमाण	Item	Unit	हरियाणा Haryana		भारत India	
			इकाई संदर्भित वर्ष Ref. Year	मagni- tude	परिमाण संदर्भित वर्ष Ref. Year	मagni- tude
1	2	3	4	5	6	
1. क्षेत्रफल तथा जनसंख्या—	I. Area and Population—					
(क) भौगोलिक क्षेत्र	(a) Geographical area	000 sq.km.	1991 Census	44	1991 Census	3,287
(ख) कुल जनसंख्या	(b) Total Population	Lakhs	1991 Census	165	1991 Census	8,463
(ग) जनसंख्या का घनत्व	(c) Density of Population	Per Sq.Kmf.	1991 Census	372	1991 Census	257
2. प्रति व्यक्ति आय चालू भावों पर	2. Per Capita Income at Current Prices	Rs.	1994-95	12,242(Q)	1994-95	8,282(Q)
3. लोक वित्त—	3. Public Finance—					
(क) कुल राजस्व आमद	(a) Total Revenue Receipt	Crore Rs.	1994-95(A)	5,882	1994-95(BE)	1,16,868
(i) कर राजस्व	(i) Tax Revenue	Crore Rs.	1994-95(A)	2,205	1994-95(BE)	77,920
(ii) कर इतर राजस्व	(ii) Non Tax Revenue	Crore Rs.	1994-95(A)	3,677	1994-95(BE)	38,948
(ख) कुल खर्च	(b) Total Expenditure	Crore Rs.	1994-95(A)	6,273	1994-95(BE)	1,46,181
(i) विकास	(i) Development	Crore Rs.	1994-95(A)	2,782	1994-95(BE)	99,511
(ii) विकासेतर	(ii) Non-Development	Crore Rs.	1994-95(A)	3,491	1994-95(BE)	46,670
4. कृषि—	4. Agriculture—					
(क) बोया गया कुल क्षेत्र	(a) Gross area sown	000 Hect.	1992-93	5,853	1992-93	1,05,487
(i) बोया गया निवल क्षेत्र	(i) Net area sown	000 Hect.	1992-93	3,492	1992-93	1,42,509
(ख) भूमि की उपयोगिता	(b) Land Utilisation					
(i) वन	(i) Forests	Percentage to total area	1992-93	3.94	1992-93	22.32
(ii) कृषि के अनुपलब्ध क्षेत्र	(ii) Area not available for cultivation	Ditto	1992-93	9.26	1992-93	13.53
(iii) अन्य कृषि इतर भूमि	(iii) Other Uncultivated Land	Ditto	1992-93	1.55	1992-93	9.71
(iv) परती भूमि	(iv) Fallow Lands	Ditto	1992-93	5.48	1992-93	7.72
(v) बोया गया निवल क्षेत्र	(v) Net Area sown	Ditto	1992-93	79.80	1992-93	46.72
(ग) सिंचित क्षेत्र	(c) Irrigated area					
(i) कुल सिंचित क्षेत्र	(i) Gross irrigated area	000 Hect.	1992-93	4,473	1992-93	66,144
(ii) सकल सिंचित क्षेत्र की सकल बोये गये क्षेत्र से प्रतिशतता	(ii) Percentage of gross irrigated area to total cropped area	Percent	1992-93	76.42	1992-93	35.66
(iii) निवल सिंचित क्षेत्र	(iii) Net area irrigated	000 Hect.	1992-93	2,628	1992-93	50,101
(iv) निवल सिंचित क्षेत्र की निवल बोये गये क्षेत्र से प्रतिशतता	(iv) Percentage of net irrigated area to net area sown	Percent	1992-93	75.26	1992-93	35.16

A=वास्तविक

A=Accounts

BE=बजट अनुमान

BE=Budget Estimates

विविध
MISCELLANEOUS
हरियाणा तथा भारत के तुलनात्मक आंकड़े
Comparative Statistics of Haryana and India

संख्या No. 36.43 (समाप्त Concl'd.)

मद	Item	इकाई Unit	हरियाणा Haryana		भारत India	
			संदर्भित वर्ष Ref. Year	परिणाम Magni- tude	संदर्भित वर्ष Ref. Year	परिणाम Magni- tude
1		2	3	4	5	6
(घ) गेहूँ के अधीन क्षेत्र	(d) Area under Wheat	000 Hect.	1991-92	1,806	1991-92	22,980
(ङ) गेहूँ का उत्पादन	(e) Production of Wheat	000 M.T.	1991-92	6,496	1991-92	55,087
(च) गेहूँ की उपज दर	(f) Yield rate of Wheat	Qtl./Hect.	1991-92	35.97	1991-92	23.97
(छ) पशुधन जनसंख्या	(g) Livestock population	Lakh Nos.	1988 Census	88	1987 Census	4,463(P)
5. शिक्षा—	5. Education—					
(क) साक्षरता दर	(a) Literacy rate	Percentage	1991 Census	55.85	1991 Census	52.21*
(ख) सामान्य शिक्षा के विद्यालयों तथा महाविद्यालयों की संख्या	(b) No. of Schools and Colleges for General Education					
(i) प्राथमिक / पूर्व प्राथमिक	(i) Primary/Pre-Primary	000Nos.	1995-96	6	1995-96	629
(ii) माध्यमिक	(ii) Middle	000Nos.	1995-96	1	1995-96	171
(iii) उच्च तथा वरिष्ठ माध्यमिक	(iii) High & Sr. Secondary	000Nos.	1995-96	3	1995-96	98
(iv) महाविद्यालय (कला तथा विज्ञान)	(iv) Colleges (Art & Science)	Nos.	1995-96	130	1995-96	6,569
(ग) विद्यार्थियों की संख्या	(c) Enrolment					
(i) प्राथमिक (I—V)	(i) Primary (I—V)	000Nos.	1995-96	1,896	1995-96	1,09,734
(ii) माध्यमिक (VI—VIII)	(ii) Middle (VI—VIII)	000Nos.	1995-96	818	1995-96	41,014
(iii) उच्च तथा वरिष्ठ माध्यमिक	(iii) High & Sr. Secondary	000Nos.	1995-96	407	1995-96	24,889
(iv) महाविद्यालय (कला तथा विज्ञान)	(iv) Colleges (Art & Science)	000Nos.	1995-96	121	1995-96	4,536
6. बैंकिंग—	6. Banking—					
(क) अनुसूचित वाणिज्यिक बैंक कार्यालय	(a) Scheduled Commercial Bank Offices	Nos.	March, 96	1,361	March, 96	62,849
(ख) जमा	(b) Deposits	Crores Rs.	March, 96	8,930	March, 96	4,26,073
(ग) अग्रिम	(c) Credits	Crores Rs.	March, 96	4,108	March, 96	2,63,533
7. शक्ति—	7. Power—					
(क) पैदा की गई बिजली	(a) Electricity Generated	M.K.W.H.	1994-95	7,166	1994-95	3,50,490
(ख) कुल खपत	(b) Total Consumption	..	1994-95	7,824	1994-95	2,59,629
(ग) विद्युतीकृत गांवों की संख्या	(c) No. of villages electrified	000 Nos.	31-3-95	7	31-3-95	498
(घ) वार्षिक प्रति व्यक्ति उपभोग की गई बिजली	(d) Annual per Capita Consumption of Electricity	K.W.H.	1994-95	446	1994-95	320

P—अनन्तिम

R—संशोधित

Q—द्रुत अनुमान

P—Provisional

R—Revised

Q—Quick Estimates

*जम्मू तथा कश्मीर के आंकड़े सम्मिलित नहीं हैं।

*Excludes figures of Jammu and Kashmir.

खण्ड XXXVII

चुने हुए सूचक

**SECTION XXXVII
SELECTED INDICATORS**

चुने हुए सूचक
SELECTED INDICATORS

दशक वृद्धि दर
Decennial Growth Rate

संख्या No. 37.1

जिला	District	1981-91 जनगणना			1971-81 जनगणना		
		1981-91 Census			1971-81 Census		
		कुल जोड़ Total	शहरी Urban	देहाती Rural	कुल जोड़ Total	शहरी Urban	देहाती Rural
	1	2	3	4	5	6	7
अम्बाला	Ambala	30.42	41.22	23.32	28.32	34.53	25.48
यमुनानगर	Yamunanagar	27.25	44.88	19.09	*	*	*
कुरुक्षेत्र	Kurukshetra	23.41	43.04	16.76	32.19	38.92	30.94
कैथल	Kaithal	20.78	48.59	16.62	*	*	*
करनाल	Karnal	26.54	33.77	22.93	32.10	70.45	22.34
पानीपत	Panipat	33.49	37.18	31.80	*	*	*
सोनीपत	Sonipat	27.15	40.68	21.28	23.26	73.68	15.89
रोहतक	Rohtak	19.28	31.72	13.99	25.09	38.31	22.20
फरीदाबाद	Faridabad	49.80	74.64	30.36	40.41	135.95	9.75
गुड़गांव	Gurgaon	32.66	36.85	29.18	27.26	83.10	18.29
रिवाड़ी	Rewari	25.45	60.40	20.75	*	*	*
महेन्द्रगढ़	Mahendragarh	27.91	27.99	24.38	25.97	23.40	26.37
भिवानी	Bhiwani	22.90	33.25	18.74	26.69	42.82	24.02
जीन्द	Jind	23.10	39.64	19.40	23.48	52.82	19.80
हिसार	Hisar	23.83	34.66	20.49	28.92	60.48	23.13
सिरसा	Sirsa	27.79	32.08	26.43	32.51	89.48	23.01
हरियाणा राज्य	Haryana State	27.40	43.41	22.92	28.75	59.47	22.16

*जिले अस्तित्व में नहीं थे।

*Districts were not in existence.

प्राप्ति स्थान : जनगणना विभाग, हरियाणा।

Source :-- Census Department, Haryana.

चुने हुए सूचक

SELECTED INDICATORS

प्रति वर्ग किलोमीटर जनसंख्या का घनत्व
Density of Population per Sq. Km.

संख्या No. 37.2

जिला	District	1981 जनगणना 1981 Census			1991 जनगणना 1991 Census		
		कुल जोड़ Total	शहरी Urban	देहाती Rural	कुल जोड़ Total	शहरी Urban	देहाती Rural
1	2	3	4	5	6	7	
अम्बाला	Ambala	368	4265	254	468	4655	313
यमुनानगर	Yamunanagar	*	*	*	468	4126	323
कुरुक्षेत्र	Kurukshetra	302	4154	255	527	2893	419
कैथल	Kaithal	*	*	*	293	4190	253
करनाल	Karnal	356	5386	267	450	5572	334
पानीपत	Panipat	*	*	*	475	8288	352
सोनीपत	Sonipat	384	4109	320	545	4564	429
रोहतक	Rohtak	349	5452	284	410	5329	328
फरीदाबाद	Faridabad	466	2163	302	702	3798	397
गुड़गांव	Gurgaon	313	2983	256	415	3136	340
रिवाड़ी	Rewari	*	*	*	400	3144	345
महेन्द्रगढ़	Mahendragarh	319	4298	280	405	3486	360
भिवानी	Bhiwani	180	3368	153	222	3821	185
जीन्द	Jind	284	3589	247	352	5598	295
हिसार	Hisar	237	3927	194	294	4758	235
सिरसा	Sirsa	165	4515	133	211	2756	169
हरियाणा राज्य	Haryana State	292	3790	232	372	4194	287

*जिले अस्तित्व में नहीं थे।

*Districts were not in existence.

प्राप्ति स्थान : जनगणना विभाग, हरियाणा।

Source :-- Census Department, Haryana.

चुने हुए सूचक
SELECTED INDICATORS

कार्यकर्ताओं** की कुल जनसंख्या पर प्रतिशतता
Working force** as Percentage to Total Population

संख्या No. 37.3

जिला	District	1981 जनगणना			1991 जनगणना		
		1981 Census			1991 Census		
		कुल Total	शहरी Urban	देहाती Rural	कुल Total	शहरी Urban	देहाती Rural
1	2	3	4	5	6	7	
अम्बाला	Ambala	29.61	29.11	29.85	28.94	28.21	29.34
यमुनानगर	Yamunanagar	*	*	*	27.87	27.57	28.02
कुरुक्षेत्र	Kurukshetra	31.63	28.47	32.26	28.73	27.30	29.18
कैथल	Kaithal	*	*	*	31.11	27.95	31.66
करनाल	Karnal	30.50	30.25	30.59	29.22	28.65	29.43
पानीपत	Panipat	*	*	*	30.25	29.97	30.36
सोनीपत	Sonipat	32.21	27.90	33.15	30.65	27.42	31.65
रोहतक	Rohtak	31.33	27.05	32.39	31.42	27.24	32.55
फरीदाबाद	Faridabad	31.22	32.78	30.14	30.34	29.97	30.68
गुड़गांव	Gurgaon	31.67	27.47	32.71	32.06	28.05	33.08
रिवाड़ी	Rewari	*	*	*	27.79	27.99	27.75
महेन्द्रगढ़	Mahendragarh	29.44	27.47	29.74	31.01	26.33	31.67
भिवानी	Bhiwani	33.42	28.16	34.42	32.47	26.52	33.71
जीन्द	Jind	35.20	27.62	36.42	32.42	26.87	33.57
हिसार	Hisar	32.71	29.26	33.53	32.91	28.82	34.00
सिरसा	Sirsa	31.86	29.62	32.43	34.45	28.61	36.02
हरियाणा राज्य	Haryana State	31.63	29.23	32.30	31.00	25.78	31.87

प्राप्ति स्थान : जनगणना विभाग, हरियाणा।

Source :-- Census Department, Haryana.

*जिले अस्तित्व में नहीं थे।

*Districts were not in existence.

**मुख्य तथा सीमान्त कार्यकर्ता।

**Main and Marginal workers.

चुने हुए सूचक
SELECTED INDICATORS

कृषक, कृषि श्रमिक, कृषि कार्यकर्ताओं तथा निर्माण औद्योगिक कार्यकर्ताओं की कुल कार्यकर्ताओं से प्रतिशतता
Percentage of Cultivators, Agricultural Labourers, Agricultural Workers, and Manufacturing Industrial Workers to Total Working Force

संख्या No. 37.4

		(प्रतिशतता) (Percentage)							
जिला District	1	कृषक Cultivators		कृषि श्रमिक Agricultural Labourers		कृषि कार्यकर्ता Agricultural Workers		निर्माण क्षेत्र में औद्योगिक कार्यकर्ता Manufacturing Industrial Workers	
		1981	1991	1981	1991	1981	1991	1981	1991
		2	3	4	5	6	7	8	9
अम्बाला	Ambala	27.84	21.22	16.16	15.94	44.00	37.16	19.30	11.66
यमुनानगर	Yamunanagar	*	25.33	*	23.64	*	48.97	*	15.71
कुरुक्षेत्र	Kurukshetra	41.28	31.82	21.65	26.97	62.93	58.79	7.21	6.72
कैथल	Kaithal	*	43.93	*	23.02	*	66.95	*	5.54
करनाल	Karnal	34.68	28.23	21.69	28.10	56.37	56.33	12.33	8.57
पानीपत	Panipat	*	31.40	*	20.31	*	51.71	*	16.78
सोनीपत	Sonipat	37.23	30.14	14.82	17.13	52.05	47.27	12.24	12.99
रोहतक	Rohtak	39.15	39.69	11.00	14.88	50.15	54.57	9.89	6.99
फरीदाबाद	Faridabad	31.06	24.91	8.47	11.00	39.53	35.91	27.98	25.63
गुड़गांव	Gurgaon	41.72	34.76	9.53	11.88	51.25	46.64	9.62	8.34
रिवाड़ी	Rewari	*	36.57	*	10.73	*	47.30	*	10.02
महेन्द्रगढ़	Mahendragarh	40.80	40.80	7.15	8.45	47.95	48.53	9.12	4.33
भिवानी	Bhiwani	50.93	47.01	7.92	11.09	58.85	58.10	7.87	5.18
जीन्द	Jind	47.61	45.06	13.87	18.15	61.48	63.16	5.56	5.28
हिसार	Hisar	46.72	43.45	16.43	21.45	63.15	64.90	8.66	6.15
सिरसा	Sirsa	44.43	38.16	21.49	24.77	65.92	62.93	7.25	6.02
हरियाणा राज्य	Haryana State	40.05	35.85	14.44	17.57	54.49	53.42	11.53	9.76

प्राप्ति स्थान - जनगणना विभाग, हरियाणा।
Source -- Census Department, Haryana.

नोट - कुल कार्यकर्ताओं में मुख्य तथा सीमान्त कार्यकर्ता सम्मिलित हैं

Note - Total working force includes main and marginal workers

*जिले अस्तित्व में नहीं थे।

*Districts were not in existence.

चुने हुए सूचक
SELECTED INDICATORS

कृषि क्षेत्र में कमजोर वर्गों की हरियाणा में स्थिति
Position of Weaker Sections in Haryana.

संख्या No. 37.5

जिला	District	अनुसूचित जातियों की कुल जनसंख्या से प्रतिशतता		कृषि श्रमिकों की कुल कृषि कार्यकर्ताओं से प्रतिशतता		घरेलू उद्योगों के कार्यकर्ताओं की गौण क्रियाकलापों के कार्यकर्ताओं से प्रतिशतता	
		Scheduled Castes as percentage to total population		Agricultural Labourers as percentage to total agricultural workers		Workers in Household Industries as percentage to workers in secondary activity	
		1981	1991	1981	1991	1981	1991
1		2	3	4	5	6	7
अम्बाला	Ambala	23.49	22.99	36.72	42.89	14.99	13.05
यमुनानगर	Yamunanagar	*	24.96	*	48.28	*	12.99
कुरुक्षेत्र	Kurukshetra	20.28	19.17	34.41	45.88	21.26	11.94
कैथल	Kaithal	*	21.44	*	34.39	*	18.71
करनाल	Karnal	17.96	20.02	38.48	49.88	21.34	18.09
पानीपत	Panipat	*	17.89	*	39.27	*	13.78
सोनीपत	Sonipat	16.79	17.84	28.47	36.24	21.27	9.21
रोहतक	Rohtak	17.34	18.40	21.94	27.27	21.65	9.85
फरीदाबाद	Faridabad	15.66	16.06	21.43	30.64	7.96	2.84
गुडगांव	Gurgaon	14.20	13.59	18.60	25.48	21.67	10.87
रिवाड़ी	Rewari	*	19.30	*	22.69	*	14.26
महेन्द्रगढ़	Mahendragarh	16.43	15.46	14.92	17.42	26.43	18.54
भिवानी	Bhiwani	18.34	18.97	13.46	19.09	17.69	19.01
जीन्द	Jind	19.25	19.56	22.56	28.72	27.40	21.22
हिसार	Hisar	21.94	23.21	26.02	33.06	18.88	14.28
सिरसा	Sirsa	25.27	26.65	32.60	39.36	19.48	14.01
हरियाणा राज्य	Haryana State	19.07	19.75	26.51	32.89	18.09	11.50

*जिले अस्तित्व में नहीं थे।

*Districts were not in existence.

प्राप्ति स्थान : जनगणना विभाग, हरियाणा।

Source :-- Census Department, Haryana.

चुने हुए सूचक
SELECTED INDICATORS

रजिस्टर्ड फैक्ट्रियों में कार्यरत कार्यकर्ताओं की प्रति लाख जनसंख्या पर संख्या
Number of Workers per lakh of population employed in Registered Factories

संख्या No. 37.6

वर्ष/जिला	Year/District	प्रति लाख जनसंख्या* पर कार्यकर्ताओं की संख्या Number of workers per lakh of population*
1		2
	1966	799
	1967	814
	1970	900
	1975	976
	1980	1,369
	1985	1,545
	1990	1,667
	1992	1,847
	1993	1,994
	1994	2,068
1995	1995	2,128
अम्बाला	Ambala	1,068
पंचकूला	Panchkula	2,394
यमुनानगर	Yamunanagar	3,682
कुरुक्षेत्र	Kurukshetra	427
कैथल	Kaithal	275
करनाल	Karnal	2,256
पानीपत	Panipat	2,407
सोनीपत	Sonipat	2,382
रोहतक	Rohtak	1,018
फरीदाबाद	Faridabad	9,208
गुड़गांव	Gurgaon	3,313
रिवाड़ी	Rewari	1,230
महेन्द्रगढ़	Mahendragarh	558
भिवानी	Bhiwani	936
जीन्द	Jind	539
हिसार	Hisar	660
सिरसा	Sirsa	611

*मध्यवित्त वर्ष अनुमानित जनसंख्या पर आधारित है।

*Based on estimated mid financial year population.

प्राप्ति स्थान : श्रम आयुक्त, हरियाणा।

Source :-- Labour Commissioner, Haryana.

चुने हुए सूचक
SELECTED INDICATORS

एक बार से अधिक बोये गये क्षेत्र की निवल बोए गए क्षेत्र से प्रतिशतता
Percentage of Area Sown more than once to Net Area Sown

संख्या No. 37.7

वर्ष/जिला	Year/District	एक बार से अधिक बोए गए क्षेत्र की निवल बोए गए क्षेत्र से प्रतिशतता Percentage of area sown more than once to net area sown
1		2
	1966-67	34.4
	1967-68	46.6
	1970-71	39.0
	1975-76	50.4
	1980-81	51.6
	1985-86	55.0
	1990-91	65.6
	1992-93	67.6
	1993-94	65.5
1994-95(P)	1994-95(P)	68.3
अम्बाला	Ambala	67.6
यमुनानगर	Yamunanagar	58.9
कुरुक्षेत्र	Kurukshetra	76.9
कैथल	Kaithal	103.0
करनाल	Karnal	98.0
पानीपत	Panipat	87.2
सोनीपत	Sonipat	59.9
रोहतक	Rohtak	35.2
फरीदाबाद	Faridabad	52.9
गुड़गांव	Gurgaon	47.1
रिवाड़ी	Rewari	54.3
महेन्द्रगढ़	Mahendragarh	60.8
भिवानी	Bhiwani	60.8
जीन्द	Jind	100.4
हिसार	Hisar	72.7
सिरसा	Sirsa	61.3

(P) अनन्तिम
(P) Provisional.

प्राप्ति स्थान : निदेशक, भू-अभिलेख, हरियाणा।
Source :-- Director of Land Records, Haryana.

चुने हुए सूचक

SELECTED INDICATORS

सकल सिंचित क्षेत्र की सकल बोये गये क्षेत्र से प्रतिशतता
Percentage of Gross Area Irrigated to Gross Area Sown

संख्या No. 37.8

वर्ष/जिला	Year/District	सकल सिंचित क्षेत्र की सकल बोए गए क्षेत्र से प्रतिशतता Percentage of gross area irrigated to gross area sown
1		2
	1966-67	37.7
	1967-68	34.6
	1970-71	45.0
	1975-76	50.1
	1980-81	60.6
	1985-86	65.7
	1990-91	71.6
	1992-93	76.4
	1993-94	77.6
1994-95(P)	1994-95(P)	76.7
अम्बाला	Ambala	73.0
यमुनानगर	Yamunanagar	82.2
कुरुक्षेत्र	Kurukshetra	99.6
कैथल	Kaithal	99.0
करनाल	Karnal	98.7
पानीपत	Panipat	99.4
सोनीपत	Sonipat	95.3
रोहतक	Rohtak	71.0
फरीदाबाद	Faridabad	77.5
गुड़गांव	Gurgaon	49.8
रिवाड़ी	Rewari	56.1
महेन्द्रगढ़	Mahendragarh	39.8
भिवानी	Bhiwani	41.0
जीन्द	Jind	82.7
हिसार	Hisar	80.3
सिरसा	Sirsa	83.9

(P) अनन्तिम
(P) Provisional.

प्राप्ति स्थान : निदेशक, भू-अभिलेख, हरियाणा।
Source :-- Director of Land Records, Haryana.

चुने हुए सूचक
SELECTED INDICATORS

कुल बोये गये क्षेत्र से खाद्यान्न फसलों के अधीन बोये गये क्षेत्र की प्रतिशतता
Percentage of Gross Area Sown Under Foodgrain Crops to total cropped Area

संख्या No. 37.9

जिला	District	1970-71	1975-76	1980-81	1985-86	1990-91	1993-94	1994-95 (P)
	1	2	3	4	5	6	7	8
अम्बाला	Ambala	75.11	72.22	73.09	70.18	77.58	76.28	74.79
यमुनानगर	Yamunanagar	*	*	*	*	61.54	62.54	61.27
कुरुक्षेत्र	Kurukshetra	*	80.97	83.51	84.02	82.94	85.71	83.58
कैथल	Kaithal	*	*	*	*	83.91	84.60	76.83
करनाल	Karnal	80.15	77.67	80.89	83.24	85.91	87.02	86.73
पानीपत	Panipat	*	*	*	*	81.18	82.04	82.84
सोनीपत	Sonipat	*	77.44	78.56	78.15	79.38	77.57	81.05
रोहतक	Rohtak	82.00	82.37	78.32	75.37	68.68	62.91	68.21
फरीदाबाद	Faridabad	*	*	81.23	75.74	72.72	74.29	77.75
गुड़गांव	Gurgaon	82.79	84.19	81.36	75.74	67.86	67.43	67.38
रिवाड़ी	Rewari	*	*	*	*	61.81	56.09	57.30
महेन्द्रगढ़	Mahendragarh	84.84	86.24	80.86	77.83	69.09	56.86	62.03
भिवानी	Bhiwani	*	85.51	73.56	78.04	75.40	68.13	68.11
जीन्द	Jind	79.94	77.77	74.85	76.54	69.26	67.79	63.28
हिसार	Hisar	71.10	65.09	54.61	54.70	54.83	55.62	56.36
सिरसा	Sirsa	*	64.45	57.46	54.93	52.61	48.71	48.97
हरियाणा राज्य	Haryana State	78.03	77.26	77.55	72.19	68.92	66.95	67.00

(P) अनन्तिम

(P) Provisional

*जिले अस्तित्व में नहीं थे।

*Districts were not in existence.

प्राप्ति स्थान : निदेशक, भू-अभिलेख, हरियाणा।

Source :-- Director of Land Records, Haryana.

चुने हुए सूचक
SELECTED INDICATORS

कुल बोये गये क्षेत्र से व्यापारिक फसलों के अधीन बोये गये क्षेत्र की प्रतिशतता
Percentage of Gross Area Sown Under Commercial Crops to total cropped area

संख्या No. 37.10

जिला	District	1970-71	1975-76	1980-81	1985-86	1990-91	1993-94	1994-95 (P)
	1	2	3	4	5	6	7	8
अम्बाला	Ambala	11.58	13.64	13.38	14.07	7.39	9.09	10.60
यमुनानगर	Yamunanagar	*	*	*	*	25.38	22.69	24.29
कुरुक्षेत्र	Kurukshetra	*	6.47	6.09	5.55	5.68	3.87	8.15
कैथल	Kaithal	*	*	*	*	5.14	4.77	3.89
करनाल	Karnal	8.37	7.61	5.32	4.43	3.45	2.66	2.99
पानीपत	Panipat	*	*	*	*	5.01	3.81	3.52
सोनीपत	Sonipat	*	12.49	9.35	9.35	7.65	8.73	2.70
रोहतक	Rohtak	9.52	9.28	9.09	14.33	21.47	26.69	24.55
फरीदाबाद	Faridabad	*	*	6.31	9.11	11.07	8.92	6.96
गुड़गांव	Gurgaon	7.21	6.51	7.10	12.11	21.06	24.20	23.67
रिवाड़ी	Rewari	*	*	*	*	26.86	35.53	34.18
महेन्द्रगढ़	Mahendragarh	2.71	4.37	6.38	11.40	21.07	32.05	30.00
भिवानी	Bhiwani	*	3.23	12.35	8.73	13.61	23.07	24.08
जीन्द	Jind	9.88	12.53	10.65	12.86	16.14	19.30	17.25
हिसार	Hisar	14.66	21.07	29.90	30.97	33.20	35.21	34.77
सिरसा	Sirsa	*	18.82	27.63	30.26	35.86	39.73	40.00
हरियाणा राज्य	Haryana State	10.15	10.77	13.96	15.08	19.15	21.96	21.66

(P) अनन्तिम

(P) Provisional

*जिले अस्तित्व में नहीं थे।

*Districts were not in existence.

टिप्पणी :— व्यापारिक फसलों में तेल बीज, कपास, गन्ना, तम्बाकू, लाल मिर्च तथा अन्य गर्म मसाले सम्मिलित हैं।

Note :— Commercial Crops include oil-seeds, cotton, sugarcane, tobacco, chillies and other condiments and spices.

प्राप्ति स्थान : निदेशक, भू-अभिलेख, हरियाणा।

Source :— Director of Land Records, Haryana.

चुने हुए सूचक
SELECTED INDICATORS

निवल सिंचित क्षेत्र की निवल बोये गये क्षेत्र की प्रतिशतता
Percentage of Net Area Irrigated to Net Area Sown

संख्या No. 37.11

जिला	District	1966-67	1967-68	1970-71	1975-76	1980-81	1985-86	1990-91	1993-94	1994-95 (P)
1		2	3	4	5	6	7	8	9	10
अम्बाला	Ambala	13.4	10.5	21.1	30.6	40.6	46.6	56.8	61.9	65.5
यमुनानगर	Yamunanagar	*	*	*	*	*	*	72.6	77.9	81.0
कुरुक्षेत्र	Kurukshetra	*	*	*	71.4	76.2	94.3	95.9	100.0	100.0
कैथल	Kaithal	*	*	*	*	*	*	98.4	97.9	99.0
करनाल	Karnal	45.2	45.5	70.4	75.0	89.5	91.6	98.6	100.0	97.4
पानीपत	Panipat	*	*	*	*	*	*	97.3	97.9	98.9
सोनीपत	Sonipat	*	*	*	69.4	73.0	77.2	99.1	96.5	96.5
रोहतक	Rohtak	42.9	36.8	43.9	51.7	59.8	59.1	69.1	69.7	69.4
फरीदाबाद	Faridabad	*	*	*	*	47.9	55.2	50.2	68.6	65.6
गुड़गांव	Gurgaon	26.9	12.3	32.2	31.7	38.3	39.2	51.8	43.4	28.3
रिवाड़ी	Rewari	*	*	*	*	*	*	72.3	78.7	79.0
महेन्द्रगढ़	Mahendragarh	10.5	12.2	11.4	16.9	31.4	26.5	43.9	62.0	78.7
भिवानी	Bhiwani	*	*	*	21.3	31.7	31.6	39.8	50.4	68.0
जीन्द	Jind	42.4	40.7	46.1	59.2	66.8	78.9	95.5	82.8	56.1
हिसार	Hisar	45.6	39.0	43.6	67.1	65.0	69.8	80.3	76.9	87.2
सिरसा	Sirsa	*	*	*	41.7	72.6	62.9	71.4	77.5	75.2
हरियाणा राज्य	Haryana State	37.3	32.2	43.0	48.4	59.2	62.2	72.7	75.8	76.4

(P) अनन्तिम

(P) Provisional

*जिले अस्तित्व में नहीं थे।

*Districts were not in existence.

प्राप्ति स्थान : निदेशक, भू-अभिलेख, हरियाणा।

Source :-- Director of Land Records, Haryana.

चुने हुए सूचक
SELECTED INDICATORS

कृषि से प्रति हेक्टेयर का कुल मूल्य प्रचलित भावों पर
Gross Value from Agriculture per hectare at Current Prices

(रुपयों में)

संख्या No. 37.12

जिला	District	(In Rupees)								
		1970-71	1975-76	1980-81	1985-86	1990-91	1992-93	1993-94	1994-95	
								(R)	(P)	
		1	2	3	4	5	6	7	8	9
अम्बाला	Ambala	1,629	3,125	5,641	9,155	15,303	20,884	22,653	24,720	
यमुनानगर	Yamunanagar	*	*	*	*	19,799	23,581	28,207	32,672	
कुरुक्षेत्र	Kurukshetra	*	3,966	7,620	11,054	20,917	29,981	32,313	38,461	
कैथल	Kaithal	*	*	*	*	16,451	25,897	27,135	34,127	
करनाल	Karnal	2,260	3,688	7,032	11,763	23,768	28,670	32,549	38,080	
पानीपत	Panipat	*	*	*	*	16,191	30,129	29,067	33,569	
सोनीपत	Sonipat	*	2,930	5,671	8,289	16,050	18,900	21,769	24,498	
रोहतक	Rohtak	1,698	2,041	3,968	5,317	11,585	12,430	16,693	17,623	
फरीदाबाद	Faridabad	*	*	4,323	6,382	12,289	16,355	19,911	20,239	
गुड़गांव	Gurgaon	1,114	1,947	4,141	5,510	11,297	12,710	16,081	18,460	
रिवाड़ी	Rewari	*	*	*	*	13,121	13,389	16,498	20,033	
महेन्द्रगढ़	Mahendragarh	745	1,510	2,841	4,489	11,024	12,485	17,379	20,189	
भिवानी	Bhiwani	*	1,394	2,783	4,421	9,781	11,102	15,246	16,896	
जीन्द	Jind	1,419	2,293	4,956	8,567	15,506	21,336	23,868	26,360	
हिसार	Hisar	1,306	2,318	4,476	7,196	16,199	20,125	22,816	27,798	
सिरसा	Sirsa	*	1,954	3,722	6,035	13,866	21,614	22,451	24,758	
हरियाणा राज्य	Haryana State	1,491	2,389	4,696	7,327	14,574	19,249	22,112	25,401	

*जिले अस्तित्व में नहीं थे।

*Districts were not in existence.

(P) अनन्तिम

(P) Provisional

R—संशोधित।

R—Revised.

प्राप्ति स्थान : अर्थ एवं सांख्यिकीय संगठन, हरियाणा।

Source :-- Economic and Statistical Organisation, Haryana.

चुने हुए सूचक
SELECTED INDICATORS

कृषि उत्पाद का कुल मूल्य प्रति व्यक्ति (ग्रामीण) प्रचलित भावों पर
Gross Value of Agricultural output Per Capita (Rural) at current prices

(रुपयों में)
(In Rupees)

संख्या No. 37.13

जिला	District	1970-71	1975-76	1980-81	1985-86	1990-91	1992-93	1993-94	1994-95
								(R)	(P)
	1	2	3	4	5	6	7	8	9
अम्बाला	Ambala	527	933	1,485	2,024	3,104	4,076	4,333	4,379
यमुनानगर	Yamunanagar	*	*	*	*	4,578	5,081	5,929	6,806
कुरुक्षेत्र	Kurukshetra	*	1,588	2,543	3,434	5,960	8,696	9,168	10,643
कैथल	Kaithal	*	*	*	*	5,053	7,156	7,114	8,809
करनाल	Karnal	884	1,231	2,332	3,522	5,734	8,462	9,197	10,435
पानीपत	Panipat	*	*	*	*	4,133	4,442	4,221	4,756
सोनीपत	Sonipat	*	775	1,247	1,793	2,949	5,455	6,136	6,684
रोहतक	Rohtak	563	691	1,165	1,406	3,053	2,505	3,302	3,419
फरीदाबाद	Faridabad	*	*	1,219	1,562	2,540	3,232	3,851	3,840
गुड़गांव	Gurgaon	383	565	987	1,317	2,239	2,357	2,891	3,239
रिवाड़ी	Rewari	*	*	*	*	3,180	3,123	3,726	4,416
महेन्द्रगढ़	Mahendragarh	351	516	889	1,227	2,879	3,118	4,114	4,849
भिवानी	Bhiwani	*	895	1,465	1,951	4,117	3,909	5,322	5,832
जीन्द	Jind	625	915	1,679	2,332	4,180	5,662	6,369	7,162
हिसार	Hisar	861	1,112	2,057	2,941	6,134	7,774	8,722	10,323
सिरसा	Sirsa	*	1,534	2,631	3,695	7,261	10,191	10,775	12,279
हरियाणा राज्य	Haryana State	643	950	1,675	2,300	4,199	5,213	5,881	6,658

*जिले अस्तित्व में नहीं थे।

*Districts were not in existence.

(P) अन्तिम

(P) Provisional

R—संशोधित

R—Revised

प्राप्ति स्थान : अर्थ एवं सांख्यिकीय संगठन, हरियाणा।

Source :-- Economic and Statistical Organisation, Haryana.

चुने हुए सूचक
SELECTED INDICATORS

कृषि उत्पाद के कुल मूल्य से खाद्यान्नों की प्रतिशतता-प्रचलित भावों पर
Foodgrains as Percentage of Gross Value of Agricultural Output—At current prices

संख्या No. 37.14

(प्रतिशत)

(Percentage)

जिला	District	1970-71	1975-76	1980-81	1985-86	1990-91	1992-93	1993-94	1994-95
								(R)	(P)
	1	2	3	4	5	6	7	8	9
अम्बाला	Ambala	57.65	50.36	50.09	46.60	64.83	66.56	65.26	63.71
यमुनानगर	Yamunanagar	*	*	*	*	42.18	49.26	44.21	45.09
कुरुक्षेत्र	Kurukshetra	*	69.19	30.07	22.80	68.84	76.28	79.53	79.27
कैथल	Kaithal	*	*	*	*	77.20	80.90	82.56	80.68
करनाल	Karnal	74.00	62.98	33.54	22.53	78.36	80.23	81.15	84.08
पानीपत	Panipat	*	*	*	*	68.90	73.37	75.88	78.46
सोनीपत	Sonipat	*	52.19	48.39	40.56	57.51	65.95	62.42	67.12
रोहतक	Rohtak	64.01	53.99	49.78	41.57	46.79	53.18	47.88	50.50
फरीदाबाद	Faridabad	*	*	40.95	36.13	49.81	64.48	60.32	64.92
गुड़गांव	Gurgaon	71.02	65.13	45.41	39.87	44.28	55.95	47.48	47.60
रिवाड़ी	Rewari	*	*	*	*	46.09	51.35	37.40	39.14
महेन्द्रगढ़	Mahendragarh	66.97	72.04	38.12	40.67	43.75	44.70	34.72	41.23
भिवानी	Bhiwani	*	67.96	47.88	43.99	52.47	49.43	51.16	49.30
जीन्द	Jind	63.29	62.82	41.39	35.29	56.08	60.29	63.30	59.84
हिसार	Hisar	52.72	48.89	60.70	50.87	41.01	44.92	50.18	44.09
सिरसा	Sirsa	*	49.45	48.01	71.56	40.66	45.85	47.00	42.21
हरियाणा राज्य	Haryana State	63.79	59.17	44.33	37.66	53.60	59.43	58.52	57.58

*जिले अस्तित्व में नहीं थे।

*Districts were not in existence.

(P) अनन्तिम

(P) Provisional

R—संशोधित

R—Revised

प्राप्ति स्थान : अर्थ एवं सांख्यिकीय संगठन, हरियाणा।

Source :-- Economic and Statistical Organisation, Haryana.

चुने हुए सूचक
SELECTED INDICATORS

कृषि उत्पाद के कुल मूल्य से अखाद्यान्नों की प्रतिशतता-(प्रचलित भावों पर)

Non-Foodgrains as Percentage of Gross Value of Agricultural Output (At current prices)

संख्या No. 37.15

(प्रतिशत)
(Percentage)

जिला	District	1970-71	1975-76	1980-81	1985-86	1990-91	1992-93	1993-94	1994-95
								(R)	(P)
		1	2	3	4	5	6	7	8
अम्बाला	Ambala	42.35	49.64	49.91	53.40	35.17	33.44	34.74	36.29
यमुनानगर	Yamunanagar	*	*	*	*	57.82	50.74	55.79	54.91
कुरुक्षेत्र	Kurukshetra	*	30.81	69.93	77.20	31.16	23.72	20.47	20.73
कैथल	Kaithal	*	*	*	*	22.80	19.10	17.44	19.32
करनाल	Karnal	26.00	37.02	66.46	77.47	21.64	19.77	18.85	15.92
पानीपत	Panipat	*	*	*	*	31.10	26.63	24.12	21.54
सोनीपत	Sonipat	*	47.81	51.61	58.44	42.49	34.05	37.58	32.88
गेहतक	Rohtak	35.99	46.01	50.22	58.43	53.21	46.82	52.12	49.50
फरीदाबाद	Faridabad	*	*	59.05	63.87	50.19	35.52	39.68	35.08
गुड़गांव	Gurgaon	28.98	34.87	54.59	60.13	55.72	44.05	52.52	52.40
रिवाड़ी	Rewari	*	*	*	*	53.91	48.65	62.60	60.86
महेन्द्रगढ़	Mahendragarh	33.03	27.96	61.88	59.33	56.25	55.30	65.28	58.77
भिवानी	Bhiwani	*	32.04	52.12	56.01	47.53	50.57	48.84	50.70
जीन्द	Jind	36.71	37.18	58.61	64.71	43.92	39.71	36.70	40.16
हिसार	Hisar	47.28	51.11	39.30	49.13	58.99	55.08	49.82	55.91
सिरसा	Sirsa	*	50.55	51.99	28.44	59.34	54.15	53.00	57.79
हरियाणा राज्य	Haryana State	36.21	40.83	55.67	62.34	46.40	40.57	41.48	42.42

*जिले अस्तित्व में नहीं थे।

*Districts were not in existence.

(P) अनन्तिम

(P) Provisional

R—संशोधित

R—Revised

प्राप्ति स्थान : अर्थ एवं सांख्यिकीय संगठन, हरियाणा।

Source :-- Economic and Statistical Organisation, Haryana.

चुने हुए सूचक
SELECTED INDICATORS

उर्वरकों का उपयोग पोषकों में
Fertilizer Consumption in terms of Nutrients

संख्या No. 37.16

(टनों में)
(In Tonnes)

जिला	District	1966	1967	1970	1975	1980	1985	1990	1993	1994	1995
		-67	-68	-71	-76	-81	-86	-91	-94	-95	-96
1	2	3	4	5	6	7	8	9	10	11	
अम्बाला	Ambala	1,938	4,653	9,780	12,053	29,735	39,479	28,533	29,923	31,949	29,813
यमुनानगर	Yamunanagar	*	*	*	*	*	*	26,275	30,749	30,761	33,768
कुरुक्षेत्र	Kurukshetra	*	*	*	22,821	49,864	72,368	48,299	50,417	58,143	52,946
कैथल	Kaithal	*	*	*	*	*	*	55,976	50,600	58,539	56,766
करनाल	Karnal	4,484	11,651	31,410	17,867	51,118	66,849	50,172	66,775	73,277	74,812
पानीपत	Panipat	*	*	*	*	*	*	44,282	31,187	29,379	32,469
सोनीपत	Sonipat	*	*	*	4,668	11,589	20,251	19,656	29,973	43,257	49,297
रोहतक	Rohtak	1,837	3,398	5,584	4,279	8,553	19,348	27,533	36,629	39,409	43,733
फरीदाबाद	Faridabad	*	*	*	*	7,142	12,476	20,889	23,180	26,999	30,096
गुड़गांव	Gurgaon	1,443	3,775	5,278	4,943	4,255	8,078	12,274	20,534	19,946	23,821
रिवाड़ी	Rewari	*	*	*	*	*	*	12,074	13,357	17,709	18,291
महेन्द्रगढ़	Mahendragarh	424	771	1,122	4,182	5,059	10,495	13,791	20,283	16,331	21,820
भिवानी	Bhiwani	*	*	*	1,018	2,591	5,344	12,497	26,949	20,876	22,025
जीन्द	Jind	318	1,558	3,064	4,955	14,052	25,139	45,394	50,602	50,132	37,136
हिसार	Hisar	2,903	6,668	13,822	9,848	23,122	45,894	97,828	1,10,067	1,16,066	1,11,317
सिरसा	Sirsa	*	*	*	10,281	23,743	46,466	70,819	80,459	79,480	85,677
हरियाणा राज्य	Haryana State	13,347	32,474	70,060	96,915	2,30,823	3,72,187	5,86,292	6,71,684	7,12,253	7,23,787

*जिले अस्तित्व में नहीं थे।

*Districts were not in existence.

प्राप्ति स्थान : कृषि निदेशक, हरियाणा।

Source :-- Director of Agriculture, Haryana.

चुने हुए सूचक
SELECTED INDICATORS

विनिर्माण (पंजीकृत) द्वारा जोड़ी गई प्रति व्यक्ति मूल्य (प्रचलित भावों पर)
Per Capita Value Added by Manufacturing (Regd.) (at current prices)

संख्या No. 37.17

(रुपयों में)
(In Rupees)

जिला	District	1970-71	1975-76	1980-81	1985-86	1990-91	1992-93	1993-94	1994-95
								(R)	(P)
	1	2	3	4	5	6	7	8	9
अम्बाला	Ambala	111.80	282.21	337.64	618.23	962.52	1,053.74	855.13	1,090.60
यमुनानगर	Yamunanagar	*	*	*	*	2,120.06	1,420.33	1,942.53	2,150.69
कुरुक्षेत्र	Kurukshetra	*	7.91	23.31	52.13	204.28	3,770.07	406.56	544.06
कैथल	Kaithal	*	*	*	*	51.63	26.36	45.79	137.67
करनाल	Karnal	7.42	34.95	29.78	393.85	611.43	351.31	461.84	1,182.43
पानीपत	Panipat	*	*	*	*	1,080.24	613.53	2,400.58	813.15
सोनीपत	Sonipat	*	97.69	318.09	462.58	1,025.92	1,112.37	1,224.84	1,289.28
रोहतक	Rohtak	33.01	53.58	57.68	308.37	273.87	391.78	481.59	584.62
फरीदाबाद	Faridabad	*	*	1,860.48	2,641.58	3,599.48	3,610.33	4,176.74	5,765.96
गुड़गांव	Gurgaon	198.62	972.91	80.05	692.37	1,636.29	1,722.53	3,373.52	5,828.05
रिवाड़ी	Rewari	*	*	*	*	1,087.80	1,498.22	1,785.10	2,113.21
महेंद्रगढ़	Mahendragarh	1.82	2.46	9.99	155.84	456.27	(—)0.21	1.40	1.08
भिवानी	Bhiwani	*	38.66	103.85	158.51	261.88	180.02	231.57	257.24
जीन्द	Jind	0.52	1.01	26.95	92.23	193.40	166.46	242.62	271.88
हिसार	Hisar	22.20	26.54	71.87	118.23	160.29	413.76	512.48	508.53
सिरसा	Sirsa	*	20.16	27.98	14.60	169.08	96.32	96.53	129.45
हरियाणा राज्य	Haryana State	58.23	117.82	238.14	468.96	900.02	876.82	1,198.76	1,538.45

टिप्पणी :— आंकलित बैंक प्रभार घटाया गया है।

Note :—Less imputed Bank charges.

*जिले अस्तित्व में नहीं थे।

*Districts were not in existence.

(P) अनन्तिम

(P) Provisional

R—संशोधित

R—Revised

प्राप्ति स्थान : अर्थ एवं सांख्यिकीय संगठन, हरियाणा।

Source :— Economic and Statistical Organisation, Haryana.

चुने हुए सूचक
SELECTED INDICATORS

प्रयोजनानुसार विद्युत की खपत की प्रतिशतता
Percentage consumption of Electric Power—Purposewise

संख्या No. 37.18

वर्ष Year	घरेलू Domestic	औद्योगिक Industrial	कृषि Agricultural	अन्य Others	कुल जोड़ Total
1	2	3	4	5	6
1966-67	6.8	62.0	22.7	8.5	100.0
1967-68	6.7	63.9	20.5	8.9	100.0
1970-71	6.4	52.9	33.1	7.6	100.0
1975-76	7.3	48.4	37.0	7.3	100.0
1980-81	8.9	47.7	37.3	6.1	100.0
1985-86	14.3	38.0	40.3	7.4	100.0
1986-87	15.1	35.6	42.2	7.1	100.0
1987-88	14.8	29.6	49.0	6.6	100.0
1988-89	17.0	31.4	44.2	7.4	100.0
1989-90	17.9	27.4	47.4	7.3	100.0
1990-91	18.8	28.8	44.8	7.6	100.0
1991-92	18.1	24.8	49.5	7.6	100.0
1992-93	18.5	23.8	50.0	7.7	100.0
1993-94	19.6	21.8	50.2	8.4	100.0
1994-95	19.8	24.1	46.7	9.4	100.0
1995-96	19.6	24.2	46.7	9.5	100.0

प्राप्ति स्थान : हरियाणा राज्य बिजली बोर्ड।
Source :-- Haryana State Electricity Board.

चुने हुए सूचक
SELECTED INDICATORS

प्रति 100 वर्ग किलोमीटर क्षेत्र पर पक्की (सतही) सड़कें
Metalled (Surfaced) Roads per 100 sq. Kms. of Area

संख्या No. 37.19

(किलोमीटर)
(Kilometre)

जिला	District	1966	1967	1970	1975	1980	1985	1990	1993	1994	1995
		-67	-68	-71	-76	-81	-86	-91	-94	-95	-96
1	2	3	4	5	6	7	8	9	10	11	
अम्बाला	Ambala	14.18	13.47	17.20	40.28	49.63	57.36	67.59	69.18	70.31	66.04
यमुनानगर	Yamunanagar	*	*	*	*	*	*	52.33	53.19	53.36	60.48
कुरुक्षेत्र	Kurukshetra	*	*	*	34.14	46.28	54.00	78.88	81.84	82.09	82.25
कैथल	Kaithal	*	*	*	*	*	*	42.77	44.55	44.09	44.09
करनाल	Karnal	9.77	10.30	13.59	33.50	41.98	52.19	54.09	55.62	55.77	55.77
पानीपत	Panipat	*	*	*	*	*	*	58.04	58.78	58.89	58.95
सोनीपत	Sonipat	*	*	*	36.55	42.88	46.73	53.72	56.75	73.86	74.30
रोहतक	Rohtak	13.29	15.03	21.31	32.86	38.30	41.63	43.10	45.70	40.99	41.08
फरीदाबाद	Faridabad	*	*	*	*	44.74	54.50	54.87	56.39	56.58	56.63
गुड़गांव	Gurgaon	15.28	15.99	21.86	41.30	50.22	54.82	60.33	61.09	61.12	61.27
रिवाड़ी	Rewari	*	*	*	*	*	*	61.39	62.16	62.48	62.54
महेन्द्रगढ़	Mahendragarh	11.97	14.75	18.11	39.86	47.34	50.60	54.49	55.85	56.03	56.09
भिवानी	Bhiwani	*	*	*	31.30	35.99	36.69	37.88	38.85	36.96	37.28
जीन्द	Jind	9.14	8.37	10.33	30.93	32.37	36.57	40.13	41.34	41.48	41.56
हिसार	Hisar	9.54	10.28	14.78	26.79	33.29	41.90	44.94	46.76	50.56	51.33
सिरसा	Sirsa	*	*	*	20.59	29.77	34.21	36.88	38.24	38.33	38.49
हरियाणा राज्य	Haryana State	11.42	12.26	16.68	32.89	39.92	45.54	48.75	50.29	50.78	51.04

*जिले अस्तित्व में नहीं थे।

*Districts were not in existence.

प्राप्ति स्थान : अर्थ एवं सांख्यिकीय संगठन, हरियाणा।

Source :--Economic and Statistical Organisation, Haryana.

चुने हुए सूचक
SELECTED INDICATORS

प्रति लाख हेक्टेयर निवल बोए गये क्षेत्र पर नियमित मंडियों की संख्या
Regulated Markets per lakh hectares of Net Area Sown

संख्या No. 37.20

जिला	District	1970 -71	1975 -76	1980 -81	1985 -86	1989 -90	1990 -91	1991 -92	1992 -93	1993 -94	1994 -95
	1	2	3	4	5	6	7	8	9	10	11
अम्बाला	Ambala	2	4	5	5	6	6	6	6	6	6
यमुनानगर	Yamunanagar	*	*	*	*	6	5	5	5	5	5
कुरुक्षेत्र	Kurukshetra	*	3	4	4	3	5	5	5	5	5
कैथल	Kaithal	*	*	*	*	4	3	3	3	4	4
करनाल	Karnal	2	2	3	3	4	5	4	4	4	4
पानीपत	Panipat	*	*	*	*	3	3	6	6	6	6
सोनीपत	Sonipat	*	2	2	2	3	2	1	1	1	1
रोहतक	Rohtak	1	2	2	2	2	2	2	2	2	2
फरीदाबाद	Faridabad	*	*	2	3	2	3	3	3	3	3
गुड़गांव	Gurgaon	2	3	4	4	4	4	5	5	5	5
रिवाड़ी	Rewari	*	*	*	*	2	2	2	2	2	2
महेन्द्रगढ़	Mahendragarh	2	2	2	2	2	3	3	3	3	3
भिवानी	Bhiwani	*	1	2	2	2	2	2	2	2	2
जीन्द	Jind	3	2	3	3	3	3	3	3	3	3
हिसार	Hisar	1	2	2	2	2	2	2	2	2	2
सिरसा	Sirsa	*	1	1	1	2	2	2	2	2	2
हरियाणा राज्य	Haryana State	2	2	2	3	3	3	3	3	3	3

*जिले अस्तित्व में नहीं थे।

*Districts were not in existence.

प्राप्ति स्थान : अर्थ एवं सांख्यिकीय संगठन, हरियाणा।

Source :--Economic and Statistical Organisation, Haryana.

चुने हुए सूचक
SELECTED INDICATORS
 स्कूल जाने वाले बच्चों की प्रतिशतता
 Percentage of School-going children

संख्या No. 37.21

वर्ष/जिला	Year/District	आयु वर्ग			आयु वर्ग			आयु वर्ग		
		Age Group 6—11			Age Group 11—14			Age Group 14—17		
		लड़के Boys	लड़कियां Girls	जोड़ Total	लड़के Boys	लड़कियां Girls	जोड़ Total	लड़के Boys	लड़कियां Girls	जोड़ Total
1	2	3	4	5	6	7	8	9	10	
	1966-67	80.7	34.7	58.9	56.2	16.3	37.3	25.9	6.3	16.7
	1967-68	80.7	34.4	58.7	61.9	18.3	41.2	26.7	7.4	17.6
	1970-71	83.0	38.0	61.6	67.4	20.9	45.3	33.9	10.0	22.6
	1975-76	91.4	47.4	70.5	65.2	23.0	45.2	38.2	12.3	26.0
	1980-81	99.1	54.7	77.7	65.2	26.3	46.9	26.6	9.4	18.6
	1985-86	99.8	71.5	86.2	72.5	35.8	55.3	24.8	10.4	18.1
	1990-91	97.3	76.1	86.7	78.6	50.5	65.2	36.6	18.8	28.1
	1992-93	96.1	85.4	90.9	73.9	52.2	63.6	47.7	24.9	36.3
	1993-94	97.3	87.9	92.8	71.7	53.5	63.1	43.4	22.7	32.9
1994-95	1994-95	87.5	83.4	85.6	67.6	52.0	60.2	40.8	21.7	30.9
अम्बाला	Ambala	81.8	82.0	81.9	56.4	49.2	52.9	32.9	20.8	26.6
यमुनानगर	Yamunanagar	69.9	70.3	70.1	61.0	54.4	57.9	34.8	21.6	27.9
कुरुक्षेत्र	Kurukshetra	82.9	81.1	82.0	65.8	55.1	60.7	39.8	20.5	29.7
कैथल	Kaithal	78.2	70.5	74.6	60.5	38.2	50.1	28.7	12.4	20.4
करनाल	Karnal	92.1	100.8	96.3	66.8	53.3	60.4	39.1	21.8	30.2
पानीपत	Panipat	62.3	64.1	63.1	43.1	38.9	41.1	24.0	23.8	23.9
सोनीपत	Sonipat	129.3	127.1	128.2	113.3	96.8	105.5	79.4	44.1	61.4
रोहतक	Rohtak	77.6	76.9	77.3	62.1	55.7	59.1	40.4	25.2	32.6
फरीदाबाद	Faridabad	83.5	78.5	81.2	63.9	46.7	55.9	37.8	21.0	29.3
गुड़गांव	Gurgaon	98.4	81.8	90.4	73.4	49.6	62.0	39.8	21.1	30.1
रिवाड़ी	Rewari	107.3	101.0	104.2	95.2	78.3	86.9	61.9	28.0	43.9
महेन्द्रगढ़	Mahendragarh	111.1	101.5	106.3	96.0	61.9	79.1	52.9	18.4	34.4
भिवानी	Bhiwani	105.1	94.9	100.2	81.4	59.6	70.9	62.7	28.5	44.8
जीन्द	Jind	91.1	85.8	88.6	69.8	49.2	60.1	33.1	14.7	23.7
हिंसा	Hisar	78.8	73.9	76.5	60.5	39.3	50.5	37.5	17.0	27.0
सिरसा	Sirsa	81.6	73.7	77.8	47.0	34.1	40.8	24.8	12.2	18.2

प्राप्ति स्थान : निदेशक, शिक्षा विभाग, हरियाणा।

Source :-- Director Public Instructions, Haryana.

चुने हुए
SELECTED
विभिन्न आयु ग्रुपों में स्कूल
Percentage of School-going

संख्या No. 37.22

जिला	District	1980-81		
		6—11	11—14	14—17
1		2	3	4
अम्बाला	Ambala	75.2	53.4	19.4
यमुनानगर	Yamunanagar	—	—	—
कुरुक्षेत्र	Kurukshetra	81.6	42.6	14.7
कैथल	Kaithal	—	—	—
करनाल	Karnal	78.5	47.0	18.9
पानीपत	Panipat	—	—	—
सोनीपत	Sonipat	85.5	50.9	25.0
रोहतक	Rohtak	83.0	57.3	21.6
फरीदाबाद	Faridabad	80.1	48.8	19.6
गुड़गांव	Gurgaon	78.4	46.0	17.1
रिवाड़ी	Rewari	—	—	—
महेन्द्रगढ़	Mahendragarh	93.1	60.0	24.1
भिवानी	Bhiwani	78.9	45.4	18.1
जीन्द	Jind	63.6	36.5	16.1
हिसार	Hisar	67.0	36.9	15.3
सिरसा	Sirsa	70.2	33.0	12.3
हरियाणा राज्य	Haryana State	77.7	46.9	18.6

सूचक

INDICATORS

जाने वाले बच्चों की प्रतिशतता

Children in various Age Groups

1985-86			1990-91			1993-94			1994-95		
6-11	11-14	14-17	6-11	11-14	14-17	6-11	11-14	14-17	6-11	11-14	14-17
5	6	7	8	9	10	11	12	13	14	15	16
90.2	60.7	19.5	83.6	63.6	30.1	87.5	58.5	23.9	81.9	52.9	26.6
—	—	—	83.5	69.1	23.9	95.2	60.3	26.7	70.1	57.9	27.9
80.8	45.9	15.4	107.6	66.2	24.2	121.9	64.0	32.2	82.0	60.7	29.7
—	—	—	80.5	69.1	23.2	73.2	49.0	18.7	74.6	50.1	20.4
81.8	50.3	16.4	92.5	59.3	25.5	101.6	63.4	30.3	96.3	60.4	30.2
—	—	—	82.2	53.7	23.0	63.5	40.5	18.7	63.1	41.1	23.9
91.8	70.2	26.3	103.9	78.2	34.9	148.9	111.1	72.6	128.3	105.5	61.4
93.8	67.6	21.6	71.5	79.6	35.2	80.5	63.0	37.4	77.3	59.1	32.6
82.5	54.1	17.8	64.7	59.2	29.8	88.3	65.5	34.9	81.2	55.9	29.3
90.4	57.6	17.2	111.4	62.4	30.7	84.2	58.9	35.0	90.4	62.0	30.1
—	—	—	116.2	90.8	41.7	106.6	85.8	51.2	104.2	86.9	43.9
96.7	70.8	23.5	124.2	80.5	33.4	94.8	76.9	43.3	106.3	79.1	34.4
94.1	58.1	18.8	78.2	77.7	35.6	118.8	69.3	40.1	100.2	70.9	44.8
85.1	46.5	15.5	88.8	66.9	24.1	105.0	65.2	24.9	88.6	60.1	23.7
73.7	43.2	14.3	78.5	52.4	21.6	79.6	54.7	28.3	76.5	50.5	27.0
77.7	39.5	11.4	80.7	44.6	16.3	79.5	46.5	19.2	77.8	40.8	18.2
86.2	55.3	18.1	86.7	65.2	28.1	92.8	63.1	32.9	85.6	60.2	30.9

प्राप्ति स्थान : निदेशक, शिक्षा विभाग, हरियाणा।

Source :-- Director Public Instructions, Haryana.

चुने हुए
SELECTED

प्रति अध्यापक
Number of Pupils

संख्या No. 37.23

जिला	District	प्राथमिक श्रेणी Primary Classes				
		1980-81	1985-86	1990-91	1994-95	1995-96
1		2	3	4	5	6
अम्बाला	Ambala	40	49	48	47	42
पंचकूला	Panchkula	—	—	—	—	48
यमुनानगर	Yamunanagar	—	—	47	52	54
कुरुक्षेत्र	Kurukshetra	48	45	51	52	53
कैथल	Kaithal	—	—	42	63	59
करनाल	Karnal	42	46	43	41	54
पानीपत	Panipat	—	—	46	47	52
सोनीपत	Sonipat	40	43	46	39	41
रोहतक	Rohtak	38	44	44	56	38
फरीदाबाद	Faridabad	36	41	47	48	44
गुड़गांव	Gurgaon	41	47	48	48	41
रिवाड़ी	Rewari	—	—	45	52	44
महेन्द्रगढ़	Mahendragarh	42	44	43	53	53
भिवानी	Bhiwani	44	47	48	52	57
जीन्द	Jind	39	47	47	46	41
हिसार	Hisar	43	48	46	47	48
सिरसा	Sirsa	44	46	45	53	55
हरियाणा राज्य	Haryana State	41	46	46	49	47

सूचक
INDICATORS
विद्यार्थियों की संख्या
per Teacher

माध्यमिक श्रेणी Middle Classes					उच्च श्रेणी High Classes					वरिष्ठ माध्यमिक Senior Secondary				
1980 -81	1985 -86	1990 -91	1994 -95	1995 -96	1980 -81	1985 -86	1990 -91	1994 -95	1995 -96	1980 -81	1985 -86	1990 -91	1994 -95	1995 -96
7	8	9	10	11	12	13	14	15	16	17	18	19	20	21
36	31	38	31	52	17	18	20	26	25	—	—	23	20	6
—	—	—	—	40	—	—	—	—	18	—	—	—	—	12
—	—	43	40	40	—	—	26	20	18	—	—	27	26	26
33	37	44	39	40	15	19	20	21	22	—	—	45	30	20
—	—	38	45	53	—	—	20	17	22	—	—	33	17	14
33	33	38	35	35	17	17	16	24	24	—	—	38	25	19
—	—	42	38	32	—	—	20	22	18	—	—	71	31	29
28	31	44	36	28	18	23	28	18	17	—	—	73	26	10
33	33	35	36	35	18	16	18	17	16	—	—	57	23	15
33	31	32	34	32	15	16	20	16	14	—	—	41	25	18
32	29	34	36	35	17	17	22	17	18	—	—	54	25	19
—	—	43	49	43	—	—	29	19	19	—	—	106	35	23
31	33	41	41	34	20	23	21	18	17	—	—	53	40	18
32	32	41	42	39	16	18	21	25	21	—	—	54	31	14
30	28	32	32	30	20	17	17	16	15	—	—	37	18	17
29	29	31	38	34	19	18	17	15	14	—	—	44	22	15
29	25	27	29	26	18	15	18	13	17	—	—	35	20	19
32	31	36	37	35	17	18	20	18	18	—	—	46	25	15

प्राप्ति स्थान : निदेशक, शिक्षा विभाग, हरियाणा।
Source :-- Director Public Instructions, Haryana.

चुने हुए
SELECTED

स्कूल जाने वाले प्रति 1000
Number of Schools per 1000

संख्या No. 37.24

जिला	District	1985-86		
		प्राथमिक Primary	माध्यमिक Middle	उच्च वरिष्ठ/ माध्यमिक High/Senior Secondary
1		2	3	4
अम्बाला	Ambala	8	3	1
पंचकूला	Panchkula	—	—	—
यमुनानगर	Yamunanagar	—	—	—
कुरुक्षेत्र	Kurukshetra	9	3	1
कैथल	Kaithal	—	—	—
करनाल	Karnal	7	3	1
पानीपत	Panipat	—	—	—
सोनीपत	Sonipat	5	2	1
रोहतक	Rohtak	5	2	1
फरीदाबाद	Faridabad	7	3	1
गुड़गांव	Gurgaon	9	3	1
रिवाड़ी	Rewari	—	—	—
महेन्द्रगढ़	Mahendragarh	8	3	1
भिवानी	Bhiwani	8	3	1
जीन्द	Jind	6	3	1
हिसार	Hisar	7	3	2
सिरसा	Sirsa	8	3	2
हरियाणा राज्य	Haryana State	7	3	1

सूचक

INDICATORS

बच्चों पर स्कूल की संख्या

School-going Children

1990-91			1994-95			1995-96		
प्राथमिक	माध्यमिक	उच्च वरिष्ठ/ माध्यमिक	प्राथमिक	माध्यमिक	उच्च वरिष्ठ/ माध्यमिक	प्राथमिक	माध्यमिक	उच्च वरिष्ठ/ माध्यमिक
Primary	Middle	High/Senior Secondary	Primary	Middle	High/Senior Secondary	Primary	Middle	High/Senior Secondary
5	6	7	8	9	10	11	12	13
9	2	3	8	3	2	9	5	2
—	—	—	—	—	—	7	5	2
7	3	1	8	3	1	8	3	1
7	1	3	7	2	2	9	3	2
7	3	2	6	3	1	3	3	1
7	2	1	6	3	1	7	3	1
5	3	1	5	2	1	5	3	1
5	3	1	6	3	1	5	3	2
6	3	1	3	3	1	6	3	2
5	3	1	6	3	1	6	3	1
6	4	1	7	3	2	9	4	2
7	3	1	6	3	1	8	3	1
7	3	1	6	3	2	7	3	2
6	3	1	9	2	1	7	2	1
6	3	2	5	3	2	6	3	2
7	3	2	6	3	2	5	4	2
8	3	2	8	3	2	8	4	3
7	3	2	6	3	1	7	3	2

प्राप्ति स्थान : निदेशक, शिक्षा विभाग, हरियाणा।
Source :- Director Public Instructions, Haryana.

चुने हुए सूचक
SELECTED INDICATORS

साक्षरता की प्रतिशतता
Percentage of Literacy

संख्या No. 37.25

जिला	District	जनगणना 1981 1981 Census			जनगणना 1991 1991 Census		
		जोड़ Total	पुरुष Male	स्त्रियां Female	जोड़ Total	पुरुष Male	स्त्रियां Female
1		2	3	4	5	6	7
अम्बाला	Ambala	44.6	53.0	35.0	66.41	75.08	56.62
यमुनानगर	Yamunanagar	*	*	*	60.53	69.76	50.07
कुरुक्षेत्र	Kurukshetra	32.4	41.7	21.6	58.78	69.23	46.94
कैथल	Kaithal	*	*	*	42.59	54.71	28.37
करनाल	Karnal	36.8	47.3	24.5	56.15	67.02	43.54
पानीपत	Panipat	*	*	*	55.17	67.04	41.17
सोनीपत	Sonipat	40.9	54.3	25.3	64.06	77.20	48.27
रोहतक	Rohtak	42.5	56.4	26.8	62.24	76.19	45.74
फरीदाबाद	Faridabad	39.2	52.4	22.9	59.77	74.15	42.12
गुड़गांव	Gurgaon	35.2	48.6	20.3	52.61	67.87	34.94
रिवाड़ी	Rewari	*	*	*	64.77	82.16	46.18
महेन्द्रगढ़	Mahendragarh	38.6	55.5	20.4	57.87	77.17	36.75
भिवानी	Bhiwani	33.1	48.1	16.3	54.18	70.93	35.10
जीन्द	Jind	26.2	38.1	12.2	47.00	61.07	30.12
हिसार	Hisar	30.0	41.5	16.7	47.87	61.41	32.12
सिरसा	Sirsa	29.9	39.5	18.9	46.32	57.21	34.02
हरियाणा राज्य	Haryana State	36.1 (43.85)	48.2 (58.49)	22.3 (26.89)	55.85	69.10	40.47

प्राप्ति स्थान : निदेशक, जनगणना, विभाग, हरियाणा।

Source :-- Director of Census Operations, Haryana.

नोट :— नई परिभाषा के अनुसार 1981 के कोष्ठकों में दिए गए आंकड़ों तथा 1991 के सभी आंकड़ों में 0—6 आयु वर्ग के बच्चे सम्मिलित नहीं हैं।
Note :— Figures in brackets for 1981 and all figures for 1991 are exclusive of children in the age groups of 0—6 years according to the new definitions.

*जिले अस्तित्व में नहीं थे।

*Districts were not in existence.

प्रति लाख जनसंख्या के लिये तकनीकी सिखलाई के लिए स्थानों की संख्या

NUMBER OF SEATS PER LAKH OF POPULATION FOR TECHNICAL TRAINING

चुने हुए
SELECTED

प्रति लाख जनसंख्या के लिए तकनीकी
Number of seats per lach of

संख्या No. 37.26

जिला	District	1979-80		1980-81	
		डिप्लोमा Diploma	दस्तकारी Craftsman	डिप्लोमा Diploma	दस्तकारी Craftsman
1		2	3	4	5
अम्बाला	Ambala	26	103	30	99
यमुनानगर	Yamunanagar	*	*	*	*
कुरुक्षेत्र @	Kurukshetra @	23	27	23	30
कैथल	Kaithal	*	*	*	*
करनाल	Karnal	19	70	23	67
पानीपत	Panipat	*	*	*	*
सोनीपत	Sonipat	31	124	29	112
रोहतक	Rohtak	72	86	29	87
फरीदाबाद	Faridabad	12	78	12	81
गुड़गांव	Gurgaon	--	76	--	92
रिवाड़ी	Rewari	*	*	*	*
महेन्द्रगढ़	Mahendragarh	--	67	--	72
भिवानी	Bhiwani	--	35	--	36
जीन्द	Jind	--	30	--	39
हिसार	Hisar	--	49	--	50
सिरसा	Sirsa	29	91	20	92
हरियाणा राज्य	Haryana State	18	69	15	70

@ जिला कुरुक्षेत्र में सभी वर्षों में डिप्लोमा के स्थान पर डिग्री पढ़ा जाए।

@Degree may be read in place of Diploma in Kurukshetra district for all the years.

टिप्पणी : सूचना सरकारी संस्थानों से सम्बन्धित है।

Note : Information relates to Government Institutions only.

*जिले अस्तित्व में नहीं थे।

*Districts were not in existence.

सूचक

INDICATORS

मिखलाई के लिए स्थानों की संख्या

population for Technical Training

1985-86		1990-91		1993-94		1994-95	
डिप्लोमा Diploma	दस्तकारी Craftsman	डिप्लोमा Diploma	दस्तकारी Craftsman	डिप्लोमा Diploma	दस्तकारी Craftsman	डिप्लोमा Diploma	दस्तकारी Craftsman
6	7	8	9	10	11	12	13
26	95	39	113	40	78	39	77
*	*	17	94	13	89	12	87
16	36	72	25	67	23	65	26
*	*	--	50	--	45	--	49
35	57	64	78	45	77	47	75
*	*	--	64	--	46	13	45
30	89	53	98	83	124	98	127
29	67	43	84	35	60	34	58
12	86	10	94	18	51	18	55
--	97	--	111	--	137	5	138
*	*	--	20	--	30	--	27
--	65	--	142	8	104	8	108
--	30	--	51	11	33	10	34
--	39	--	57	--	44	--	46
2	59	5	78	13	69	9	69
30	67	21	73	38	54	37	56
16	65	20	79	17	67	18	67

प्राप्ति स्थान : निदेशक, औद्योगिक प्रशिक्षण एवं व्यावसायिक शिक्षा, हरियाणा तथा निदेशक तकनीकी शिक्षा, हरियाणा।

Source :-- Director of Industrial Training and Vocational Education, Haryana and Director of Technical Education, Haryana.

चुने हुए सूचक
SELECTED INDICATORS

प्रति पांच लाख जनसंख्या पर अस्पतालों की संख्या
Number of Hospitals per five lakh of population

संख्या No. 37.27

जिला	District	As on 31-12-68 को	As on 31-12-70 को	As on 31-12-75 को	As on 31-12-80 को	As on 31-12-85 को	1990 -91	1993 -94	1994 -95	1995 -96
1		2	3	4	5	6	7	8	9	10
अम्बाला	Ambala	4	4	5	7	5	5	5	5	4
यमुनानगर	Yamunanagar	*	*	*	*	*	4	3	3	3
कुरुक्षेत्र	Kurukshetra	*	*	2	2	2	1	1	1	1
कैथल	Kaithal	*	*	*	*	*	1	1	1	1
करनाल	Karnal	2	2	3	2	2	1	1	1	1
पानीपत	Panipat	*	*	*	*	*	2	2	2	2
सोनीपत	Sonipat	*	*	3	1	1	--	1	1	1
रोहतक	Rohtak	3	3	4	4	4	3	3	3	2
फरीदाबाद	Faridabad	*	*	*	*	*	2	2	2	2
गुड़गांव	Gurgaon	3	3	4	4	4	2	2	2	2
रिवाड़ी	Rewari	*	*	*	*	*	2	2	1	1
महेन्द्रगढ़	Mahendragarh	3	3	4	2	2	1	1	1	1
भिवानी	Bhiwani	*	*	5	6	6	5	4	4	4
जीन्द	Jind	2	2	3	3	3	2	2	2	2
हिसार	Hisar	3	3	4	5	4	4	4	3	3
सिरसा	Sirsa	*	*	3	3	2	2	2	2	1
हरियाणा राज्य	Haryana State	3	3	4	4	3	2	2	2	2

*जिले अस्तित्व में नहीं थे।

*Districts were not in existence.

प्राप्ति स्थान : महानिदेशक, स्वास्थ्य सेवाएं, हरियाणा

Source :--Director-General of Health Services, Haryana.

चुने हुए सूचक
SELECTED INDICATORS

प्रति लाख जनसंख्या पर बिस्तरों की संख्या**
Number of Beds per lakh of population**

संख्या No. 37.28

जिला	District	1966	1970	1975	1980	1985	1990	1992	1993	1994	1995
							-91	-93	-94	-95	-96
	1	2	3	4	5	6	7	8	9	10	11
अम्बाला	Ambala	68	87	81	72	67	82	85	83	81	79
यमुनानगर	Yamunanagar	*	*	*	*	*	58	58	57	56	55
कुरुक्षेत्र	Kurukshetra	*	*	27	23	30	39	42	40	39	38
कैथल	Kaithal	*	*	*	*	*	34	36	36	34	33
करनाल	Karnal	33	35	43	36	42	44	51	49	47	46
पानीपत	Panipat	*	*	*	*	*	42	35	34	37	35
सोनीपत	Sonipat	*	*	24	28	27	32	47	46	42	41
रोहतक	Rohtak	71	82	142	134	124	113	107	103	100	103
फरीदाबाद	Faridabad	*	*	*	71	70	49	49	60	58	48
गुड़गांव	Gurgaon	47	61	56	35	38	37	38	37	36	35
रिवाड़ी	Rewari	*	*	*	*	*	32	36	35	33	36
महेन्द्रगढ़	Mahendragarh	35	45	42	37	34	44	47	45	43	42
भिवानी	Bhiwani	*	*	152	189	179	131	121	117	115	114
जीन्द	Jind	10	29	51	52	61	76	76	74	72	70
हिसार	Hisar	71	81	92	85	88	83	87	85	82	81
सिरसा	Sirsa	*	*	33	35	34	42	41	40	39	38
हरियाणा राज्य	Haryana State	53	64	69(R)	69	69	65	64	63	63	62

*जिले अस्तित्व में नहीं थे।

*Districts were not in existence.

** अनुमानित जनसंख्या पर आधारित।।

**Based on estimated population.

टिप्पणी : - वर्ष 1990-91 से पूर्व की सूचना 31 दिसम्बर से सम्बन्धित है।

Note :—Information prior to the year 1990-91 relates to 31st December.

प्राप्ति स्थान : महा-निदेशक, स्वास्थ्य सेवाएं, हरियाणा।

Source :--Director-General of Health Services, Haryana.

बुने हुए
SELECTED

प्रति लाख जनसंख्या पर
Number of Family Welfare

संख्या No. 37.29

जिला	District	1980-81		1935-86	
		संख्या Number	प्रति लाख जनसंख्या Per lakh of population	संख्या Number	प्रति लाख जनसंख्या Per lakh of population
1		2	3	4	5
हिसार	Hisar	16	1	16	1
सिरसा	Sirsa	7	1	7	1
भिवानी	Bhiwani	8	1	9	1
गुड़गांव	Gurgaon	9	1	10	1
फरीदाबाद	Faridabad	8	1	9	1
जीन्द	Jind	9	1	11	1
महेन्द्रगढ़	Mahendragarh	13	1	13	1
अम्बाला	Ambala	15	1	15	1
करनाल	Karnal	13	1	13	1
कुरुक्षेत्र	Kurukshetra	10	1	10	1
रोहतक	Rohtak	15	1	15	1
सोनीपत	Sonipat	7	1	8	1
यमुनानगर	Yamunanagar	—	—	—	—
कैथल	Kaithal	—	—	—	—
पानीपत	Panipat	—	—	—	—
रिवाड़ी	Rewari	—	—	—	—
हरियाणा राज्य	Haryana State	130	1	136	1

टिप्पणी : वर्ष 1992 से पहले की सूचना पुराने 12 जिलों के अनुसार है।
Note : Information prior to 1992 is according to old districts.

@ एक से कम
@Less than one

सूचक
INDICATORS

परिवार कल्याण केन्द्रों की संख्या
Centres per lakh of Population

(31 मार्च को)

(As on 31st March)

1990-91		1992-93		1993-94		1994-95		1995-96	
संख्या	प्रति लाख जनसंख्या	संख्या	प्रति लाख जनसंख्या	संख्या	प्रति लाख जनसंख्या	संख्या	प्रति लाख जनसंख्या	संख्या	प्रति लाख जनसंख्या
Number	Per lakh of population	Number	Per lakh of population	Number	Per lakh of population	Number	Per lakh of population	Number	Per lakh of population
6	7	8	9	10	11	12	13	14	15
17	1	18	1	18	1	18	1	18	1
7	1	7	1	7	1	7	1	7	1
9	1	8	1	8	1	8	1	8	1
11	1	12	1	12	1	12	1	12	1
11	1	13	1	13	1	13	1	13	1
11	1	12	1	10	1	10	1	10	1
15	1	14	2	11	2	11	2	11	1
19	1	12	1	8	1	8	1	8	1
13	1	11	1	8	1	8	1	8	1
12	1	9	1	6	1	6	1	6	1
16	1	15	1	14	1	14	1	14	1
8	1	9	1	9	1	9	1	9	1
—	—	3	@	8	1	8	1	8	1
—	—	3	@	7	1	7	1	7	1
—	—	2	@	5	1	5	1	5	1
—	—	1	@	5	1	5	1	5	1
149	1	149	1	149	1	149	1	149	1

प्राप्ति स्थान : महा-निदेशक, स्वास्थ्य सेवाएं, हरियाणा।

Source :-- Director General, Health Services, Haryana.

चुने हुए सूचक
SELECTED INDICATORS

सुरक्षित पानी पीने की सुविधाएं प्राप्त समस्यायुक्त गांवों की प्रतिशतता
Percentage of Problem Villages provided with safe drinking water supply

संख्या No. 37.30

(31 मार्च को)
(As on 31st March)

जिला	District	समस्या युक्त गांवों की संख्या Number of Problem villages		सुरक्षित पानी पीने की सुविधाएं प्राप्त समस्यायुक्त गांवों की प्रतिशतता Percentage of Problem villages provided with safe drinking water supply				
		1989	1991	1981	1989	1990	1991	1992
1		2	3	4	5	6	7	8
अम्बाला	Ambala	1052	644	37.6	86.0	98.8	99.8	100.0
यमुनानगर	Yamunanagar	—	432	—	—	97.0	99.3	100.0
कुरुक्षेत्र	Kurukshetra	374	176	7.7	57.0	92.0	98.9	100.0
कैथल	Kaithal	—	219	—	—	77.2	86.3	100.0
करनाल	Karnal	299	137	4.3	85.6	97.1	98.5	100.0
पानीपत	Panipat	—	166	—	—	94.6	97.0	100.0
सोनीपत	Sonapat	293	205	4.5	70.0	88.3	95.1	100.0
रोहतक	Rohtak	435	476	23.0	92.0	91.8	95.4	100.0
फरीदाबाद	Faridabad	314	314	8.4	99.4	100.0	100.0	100.0
गुड़गांव	Gurgaon	662	662	23.3	99.1	99.8	100.0	100.0
रिवाड़ी	Rewari	—	400	—	—	99.8	100.0	100.0
महेन्द्रगढ़	Mahendragarh	713	360	44.8	99.2	100.0	100.0	100.0
भिवानी	Bhiwani	421	421	61.1	100.0	100.0	100.0	100.0
जीन्द	Jind	342	293	18.5	95.0	98.6	100.0	100.0
हिसार	Hisar	464	464	40.7	96.1	99.4	100.0	100.0
सिरसा	Sirsa	317	317	34.4	97.5	99.7	100.0	100.0
हरियाणा राज्य	Haryana State	5686	5686	31.8	90.7	97.0	98.7	100.0

प्राप्ति स्थान : अर्थ तथा सांख्यिकीय संगठन, हरियाणा।

Source :--Economic and Statistical Organisation, Haryana.

नोट :—31-3-1992 तक सभी गांवों में सुरक्षित पेय जल सुविधा प्रदान की जा चुकी है।

Note :—All the villages have been provided with safe drinking water supply by 31-3-1992.

चुने हुए सूचक
SELECTED INDICATORS

प्रति बैंक के पीछे व्यक्तियों की संख्या
Number of Persons per Bank

संख्या No. 37.31

(00 में)
(In 00)

जिल्ला	District	1975-76	1980-81	1985-86	1990-91	1992-93	1993-94	1994-95	1995-96
	1	2	3	4	5	6	7	8	9
अम्बाला	Ambala	117	93	99	155	96	96	95	94
यमुनानगर	Yamunanagar	—	—	—	—	120	118	120	119
कुरुक्षेत्र	Kurukshetra	198	138	166	110	137	139	135	135
कैथल	Kaithal	—	—	—	—	170	175	176	176
करनाल	Karnal	139	111	121	125	123	124	122	122
पानीपत	Panipat	—	—	—	—	139	143	140	137
सोनीपत	Sonipat	171	137	148	151	107	110	113	116
रोहतक	Rohtak	174	140	124	132	148	147	148	152
फरीदाबाद	Faridabad	—	—	105	111	131	132	134	134
गुड़गांव	Gurgaon	152*	169*	115	120	130	133	133	129
रिवाड़ी	Rewari	—	—	—	—	122	121	124	127
महेन्द्रगढ़	Mahendragarh	247	177	138	135	157	158	158	162
भिवानी	Bhiwani	200	116	136	124	127	130	132	135
जिन्द	Jind	251	207	209	179	178	183	188	192
हिसार	Hisar	188	160	171	155	154	152	155	157
सिरसा	Sirsa	210	127	129	110	116	116	116	125
हरियाणा राज्य	Haryana State	171	127	132	130	133	134	134	135

*गुड़गांव में जिला फरीदाबाद की सूचना भी सम्मिलित है।

*District Gurgaon includes information of district Faridabad also.

टिप्पणी :— मध्य वित्त वर्ष की अनुमानित जनसंख्या पर आधारित।

Note :—Based on estimated mid financial year population.

प्राप्ति स्थान : अर्थ तथा सांख्यिकीय संगठन, हरियाणा।
Source :—Economic and Statistical Organisation,
Haryana.

चुने हुए सूचक
SELECTED INDICATORS
 अनुसूचित वाणिज्यिक बैंकों की प्रति व्यक्ति जमा धन राशि
 Per capita Deposits of Scheduled Commercial Banks

संख्या No. 37.32

जिला	District	मार्च, 1994		मार्च, 1995		मार्च, 1996	
		March, 1994		March, 1995		March, 1996	
		कुल जमा धन राशि (लाखों रुपयों में)	प्रति व्यक्ति* जमा धन राशि (रुपयों में)	कुल जमा धन राशि (लाखों रुपयों में)	प्रति व्यक्ति* जमा धन राशि (रुपयों में)	कुल जमा धन राशि (लाखों रुपयों में)	प्रति व्यक्ति* जमा धन राशि (रुपयों में)
		Total Deposits (Rs. lakhs)	Per Capita* Deposits (Rs.)	Total Deposits (Rs. lakhs)	Per Capita* Deposits (Rs.)	Total Deposits (Rs. lakhs)	Per Capita* Deposits (Rs.)
		1	2	3	4	5	6
अम्बाला	Ambala	7,78,76	6,550	9,75,55	8,008	11,79,74	9,453
यमुनानगर	Yamunanagar	3,70,78	4,237	4,18,73	4,671	5,25,57	5,723
कुरुक्षेत्र	Kurukshetra	2,35,09	3,441	2,92,82	4,183	3,41,72	4,764
कैथल	Kaithal	1,58,22	1,811	1,93,02	2,156	2,21,03	2,410
करनाल	Karnal	3,85,31	4,086	4,44,95	4,606	5,18,48	5,339
पानीपत	Panipat	3,47,20	3,913	4,16,70	4,584	5,17,55	5,557
सोनीपत	Sonipat	3,26,29	4,060	3,94,62	4,793	4,99,04	5,916
रोहतक	Rohtak	5,72,87	2,975	6,65,99	3,376	8,19,08	4,053
फरीदाबाद	Faridabad	8,20,45	5,217	9,61,95	5,971	12,08,44	7,321
गुड़गांव	Gurgaon	5,34,86	4,384	8,03,09	6,425	10,29,03	8,036
रिवाड़ी	Rewari	1,95,41	2,945	2,46,59	3,627	3,15,70	4,533
महेन्द्रगढ़	Mahendragarh	1,33,46	1,839	1,56,68	2,107	1,83,63	2,410
भिवानी	Bhiwani	2,45,17	2,021	2,84,08	2,285	3,45,63	2,714
जीन्द	Jind	1,54,20	1,504	1,83,95	1,751	2,16,22	2,009
हिसार	Hisar	4,79,38	2,441	5,89,57	2,031	6,94,69	3,370
सिरसा	Sirsa	2,10,76	2,191	2,49,66	2,533	3,14,94	3,119
हरियाणा राज्य	Haryana State	59,48,21	3,394	72,77,97	4,053	89,30,49	4,855

*मध्य वित्त वर्ष की अनुमानित जनसंख्या पर आधारित।

*Based on mid financial year's estimated population.

प्रति स्थान : बैंक आंकड़े।

Source :--Banking Statistics.

चुने हुए सूचक
SELECTED INDICATORS
 प्रति लाख जनसंख्या पर डाकघरों की संख्या
 Number of Post Offices per lakh of Population

संख्या No. 37.33

जिला	District	1994-95		1995-96	
		डाकघरों की संख्या No. of Post Offices	प्रति लाख जनसंख्या पर डाकघरों की संख्या Post Offices per lakh of population	डाकघरों की संख्या No. of Post offices	प्रति लाख जनसंख्या पर डाकघरों की संख्या Post Offices per lakh population
1		2	3	4	5
अम्बाला	Ambala	197	16	194	16
यामुनानगर	Yamunanagar	110	12	113	12
कुरुक्षेत्र	Kurukshetra	103	15	104	14
कैथल	Kaithal	119	13	118	13
करनाल	Karnal	157	16	153	15
पानीपत	Panipat	93	10	97	10
सोनीपत	Sonipat	172	21	172	20
रोहतक	Rohtak	253	13	253	13
फरीदाबाद	Faridabad	123	8	125	8
गुड़गांव	Gurgaon	156	12	156	12
रिवड़ी	Rewari	119	18	119	17
महेन्द्रगढ़	Mahendragarh	117	16	117	15
भिवानी	Bhiwani	215	17	215	17
जीन्द	Jind	162	15	162	15
हिसार	Hisar	336	17	337	16
सिरसा	Sirsa	153	16	153	15
हरियाणा राज्य	Haryana State	2,585	14	2,588	14

प्राप्ति स्थान : पोस्ट मास्टर जनरल, हरियाणा सर्कल, अम्बाला।
 Source :--Post Master General, Haryana Circle, Ambala.

चुने हुए

SELECTED

प्रति लाख जनसंख्या प
No. of Commercial Vehicles

संख्या No. 37.34

जिला	District	1979-80		1980-81	
		कुल वाणिज्यिक गाड़ियां Total No. of Commercial Vehicles	प्रति लाख जनसंख्या पर वाणिज्यिक गाड़ियां Commercial Vehicles per lakh of population	कुल वाणिज्यिक गाड़ियां Total No. of Commercial Vehicles	प्रति लाख जनसंख्या पर वाणिज्यिक गाड़ियां Commercial Vehicles per lakh of population
1		2	3	4	5
अम्बाला	Ambala	5607	412	5674	407
यमुनानगर	Yamunanagar	—	—	—	—
कुरुक्षेत्र	Kurukshetra	1079	99	1571	140
कैथल	Kaithal	—	—	—	—
करनाल	Karnal	1777	139	2009	153
पानीपत	Panipat	—	—	—	—
सोनीपत	Sonipat	1028	126	1100	131
रोहतक	Rohtak	1884	146	2000	151
फरीदाबाद	Faridabad	744	77	895	90
गुड़गांव	Gurgaon	760	93	553	66
रिवाड़ी	Rewari	—	—	—	—
महेन्द्रगढ़	Mahendragarh	463	50	560	59
भिवानी	Bhiwani	952	107	874	96
जीन्द	Jind	581	64	535	58
हिसार	Hisar	1751	121	1846	125
सिरसा	Sirsa	626	92	565	81
हरियाणा राज्य	Haryana State	17252	138	18182	142

सूचक 5

INDICATORS

वाणिज्यिक गाड़ियां
per 1 lakh of Population

1985-86		1990-91		1991-92		1992-93	
कुल वाणिज्यिक गाड़ियां Total No. of Commercial Vehicles	प्रति लाख जनसंख्या पर वाणिज्यिक गाड़ियां Commercial Vehicles per lakh population	कुल वाणिज्यिक गाड़ियां Total No. of Commercial Vehicles	प्रति लाख जनसंख्या पर वाणिज्यिक गाड़ियां Commercial Vehicles per lakh population	कुल वाणिज्यिक गाड़ियां Total No. of Commercial Vehicles	प्रति लाख जनसंख्या पर वाणिज्यिक गाड़ियां Commercial Vehicles per lakh population	कुल वाणिज्यिक गाड़ियां Total No. of Commercial Vehicles	प्रति लाख जनसंख्या पर वाणिज्यिक गाड़ियां Commercial Vehicles per lakh population
6	7	8	9	10	11	12	13
88465	553	9332	871	12,742	1,125	9,947	857
—	—	1968	244	2,420	290	2,754	322
1880)	147	431	68	1,692	260	1,728	259
—	—	1665	195	1,704	205	1,719	202
3811)	254	4807	540	5,266	586	5,494	597
—	—	2247	293	2,398	284	2,560	296
1630)	170	4374	413	5,527	722	4,875	621
4587	358	7095	454	6,901	376	8,074	430
2193	193	7669	622	19,539	1,304	14,054	916
1687	175	5745	532	7,601	654	5,603	470
—	—	1446	229	1,087	172	1,124	174
846	78	828	123	884	128	1,026	145
1136	205	2899	249	3,913	339	2,973	251
867	81	1966	199	2,292	235	2,555	255
3280	193	3817	205	5,286	283	2,140	112
1064	133	2044	232	2,324	254	2,586	275
328277	224	58333	361	81,576	489	69,212	405

प्राप्ति स्थान : राज्य परिवहन आयुक्त, हरियाणा।

Source :--State Transport Commissioner, Haryana.

चुने हुए सूचक
SELECTED INDICATORS
राज्यवार सूचक
STATE-WISE INDICATORS

संख्या No. 37.35 (जारी Contd.)

राज्य/संघीय क्षेत्र	प्रचलित भावों पर प्रति व्यक्ति आय 1994-95Q (रुपयों में)	फैक्टरी रोजगार 1991-92 (संख्या 000 में)	1991-92 में विनिर्माण क्षेत्र द्वारा अर्जित मूल्य (क्रोड़ रुपयों में)	प्रति लाख जनसंख्या पर बिस्तरों की संख्या (क) (1-1-1991)	सक्षरता की प्रतिशतता (1991)	
State/Union Territory	Per capita income at current prices, 1994-95Q (Rs.)	Factory employment 1991-92 (000 Nos.)	Value added by manufacture 1991-92 (Rs. Crores)	No. of beds per 1000 population (a) (1-1-1991)	Percent Literacy (1991)	
1	2	3	4	5	6	
आंध्र प्रदेश	Andhra Pradesh	7,155	848	3,185	72(d)	44.09
अरुणाचल प्रदेश	Arunachal Pradesh	8,744	177	41.59
असम	Assam	5,600	122	758	70	52.89
बिहार	Bihar	3,816	358	3,281	47(d)	38.48
गुजरात	Gujrat	10,578	690	4,092	161	61.29
गोआ	Goa	14,736	20	276	343(e)	75.51
हरियाणा	Haryana	12,242	265	1,749	64	55.85
हिमाचल प्रदेश	Himachal Pradesh	7,784	54	408	145	63.86
जम्मू और काश्मीर	Jammu and Kashmir	5,099	14	71	132(d)	..
कर्नाटक	Karnataka	8,082	426	3,421	103	56.04
केरल	Kerala	7,201	279	1,653	275	89.81
मध्य प्रदेश	Madhya Pradesh	5,785	397	2,777	43(d)	44.20
महाराष्ट्र	Maharashtra	13,112	1,193	10,865	192	64.87
मणीपुर	Manipur	..	2	2	106	59.89
मेघालय	Meghalaya	..	6	20	136	49.10
मिजोरम	Mizoram	229	82.27
नागालैंड	Nagaland	..	4	10	125	61.65
उड़ीसा	Orissa	5,157	170	1,251	52	49.09
पंजाब	Punjab	14,188	384	2,061	120	58.51
राजस्थान	Rajasthan	6,406	249	1,687	78	38.55
सिक्किम	Sikkim	185	56.94
तामिलनाडू	Tamilnadu	8,941	993	6,116	109(d)	62.66
त्रिपुरा	Tripura	..	9	6	68	60.44
उत्तर प्रदेश	Uttar Pradesh	5,331	754	5,942	48	41.60
पश्चिमी बंगाल	West Bengal	6,877	765	3,732	97	57.70
संघीय क्षेत्र	Union Territories	237	..
अखिल भारत	All India	8,282	8,194	54,827	92	52.21*

(क) हस्पताल, डिस्पेंसरी एवं प्राथमिक स्वास्थ्य केन्द्र के बिस्तर सम्मिलित हैं।

(a) Includes beds of Hospitals, dispensaries and Primary Health Centres.

Q= द्रुत अनुमान।

P= अनन्तिम

Q= Quick Estimates.

P=Provisional

e= दमन व दीव सम्मिलित हैं।

d—1-1-80 को

e= Includes Daman and Diu. d—As on 1-1-80

* जम्मू व काश्मीर को छोड़ कर।

* Excluding Jammu and Kashmir.

नोट :—जोड़ पूर्णांकन के कारण विवरण से भिन्न हो सकते हैं।

Note :—Totals may not tally due to rounding off.

चुने हुए सूचक
SELECTED INDICATORS
राज्यवार सूचक
STATE-WISE INDICATORS

LIBRARY & Documentation Centre
National Institute of Planning
17-B, Sector 17, Connaught Place,
New Delhi-110001, India.
DO NOT REMOVE THIS LABEL
Date

संख्या No. 37.35 (समाप्त conclud.)

राज्य/संघीय क्षेत्र	1994-95 में 100 वर्ग कि.मी. पर सतही तथा असतही सड़कों का मापदण्ड	6 से 11 वर्ष की आयु के स्कूल जाने वाले बच्चे School-going children in age group 6 to 11 years 1-3-92 को स्कूल जाने योग्य बच्चों की अनुमानित जनसंख्या (लाखों में)	1-3-92 को स्कूल जाने योग्य बच्चों की अनुमानित जनसंख्या (लाखों में)	31-3-95 को विद्युतिकृत गावों की प्रतिशतता	31-3-94 को सिंचाई के लिए पम्प सैट तथा विद्युतिकृत नलकूपों की संख्या (000)	
State/Union Territory	Length of surfaced and unsurfaced roads per 100 sq. km. of area during 1994-95	Estimated population of school going Children as on 1-3-92 (in lakhs)	Enrolment of children in class I to V as on 1-3-92 (in lakhs)	Percentage of villages electrified as on 31-3-95	No. of irrigation pump-sets and tube- wells ener- gised as on 31-3-94 (000)	
1	7	8	9	10	11	
आंध्र प्रदेश	Andhra Pradesh	62.5	71	78	100.0	15,05
अरुणाचल प्रदेश	Arunachal Pradesh	14.2	1	1	66.0	—
असम	Assam	86.8	32	36	98.5	4
बिहार	Bihar	50.5	107	86(\$)	70.7	2,63
गुजरात	Gujrat	55.4	46	58	100.0	5,32
गोआ	Goa	191.5	1(e)	1	100.0	5
हरियाणा	Haryana	61.4	20	18	100.0	4,01
हिमाचल प्रदेश	Himachal Pradesh	53.8	6	7	100.0	4
जम्मू और काश्मीर	Jammu and Kashmir	5.7	9	8	96.2	3
कर्नाटक	Karnataka	72.9	53	59	100.0	9,17
केरल	Kerala	358.5	31	31	100.0	2,76
मध्य प्रदेश	Madhya Pradesh	47.6	78	81	94.2	10,42
महाराष्ट्र	Maharashtra	73.1	81	102	100.0	18,26
मणिपुर	Manipur	47.2	2	3(\$)	91.1	—
मेघालय	Meghalaya	34.4	2	1	49.1	—
मिजोरम	Mizoram	31.2	1	1	94.6	—
नागालैंड	Nagaland	77.7	1	2	98.8	—
उड़ीसा	Orissa	134.8	36	37	71.2	64
पंजाब	Punjab	113.3	21	21(\$)	100.0	6,69
राजस्थान	Rajasthan	38.0	59	47	85.4	4,65
सिक्किम	Sikkim	25.7	1	1	100.0	—
तामिलनाडू	Tamilnadu	157.2	58	79	100.0	14,46
त्रिपुरा	Tripura	140.2	3	4	75.7	2
उत्तर प्रदेश	Uttar Pradesh	72.7	174	151	75.8	7,22
पश्चिमी बंगाल	West Bengal	69.5	75	93@	76.6	97
संघीय क्षेत्र	Union Territories	..	13	12	100.0	34
अखिल भारत	All India	66.9	989	1,016	86.0	10,276

\$ आंकड़े 1990-91 के अनुसार हैं।

\$ Figures relate to 1990-91.

@ आंकड़े वर्ष 1988-89 से सम्बन्धित हैं। प्राप्ति स्थान : केन्द्रीय सांख्यिकीय संगठन, भारत सरकार।

@ Figures relate to 1988-89. Source :--Central Statistical Organisation, Govt. of India.

शुद्धि-पत्र
सांख्यिकीय सारांश हरियाणा, 1995-96

ERRATA

STATISTICAL ABSTRACT OF HARYANA, 1995-96

पृष्ठ नं० Page No.	कालम Column	पंक्ति Line	के लिए For	पढ़ें Read
105	7	17	61	60
265	5	16	1	—
332	2	3	1,047	1,074
771	2	3	3 .63	31.63

LIBRARY & DOCUMENTATION CENTRE
National Institute of Educational
Planning and Administration,
17-B, Sri Aurobindo Marg,
New Delhi-110016
DOC. No.