

# जिलेवार विकास संकेतक

उत्तर प्रदेश

**DISTRICT WISE DEVELOPMENT INDICATORS**

**UTTAR PRADESH**

**2009**



अर्थ एवं संख्या प्रभाग राज्य नियोजन संस्थान, उत्तर प्रदेश

Economics & Statistics Division State Planning Institute, Uttar Pradesh

Website - <http://updes.up.nic.in>

जिलेवार विकास संकेतक

DISTRICT WISE DEVELOPMENT INDICATORS

2009



अर्थ एवं संख्या प्रभाग राज्य नियोजन संस्थान, उत्तर प्रदेश

Economics & Statistics Division State Planning Institute, Uttar Pradesh

Website - <http://updes.up.nic.in>

जिलेवार विकास संकेतक-2009, उत्तर प्रदेश  
DISTRICT-WISE DEVELOPMENT INDICATORS  
UTTAR PRADESH  
2009



अर्थ एवं संख्या प्रभाग, राज्य नियोजन संस्थान  
उत्तर प्रदेश

**ECONOMICS AND STATISTICS DIVISION  
STATE PLANNING INSTITUTE  
UTTAR PRADESH**

<http://updes.up.nic.in>

## प्राक्कथन

“जिलेवार विकास संकेतक 30 प्र0”, अर्थ एवं संख्या प्रभाग, उत्तर प्रदेश द्वारा प्रकाशित वार्षिक प्रकाशन है। यह प्रकाशन वर्ष 1978 से प्रतिवर्ष प्रकाशित किया जा रहा है। वर्ष 2009 का प्रकाशन इस श्रृंखला का बत्तीसवां अंक है। यह प्रकाशन एक उत्कृष्ट संकलन है। समाजार्थिक क्षेत्रों में प्रदेश की अन्तर्क्षेत्रीय विषमताओं के अध्ययन हेतु इस प्रकाशन में जिलेवार संकेतक के साथ ही आर्थिक क्षेत्रवार संकेतक भी दिये गये हैं।

इस प्रकाशन में विकास के विभिन्न मूलभूत पहलुओं जैसे-जनसंख्या, स्वास्थ्य, शिक्षा, अवस्थापना सुविधाओं, कृषि, पशुपालन एवं मत्स्य, उद्योग, बैंकिंग, वित्त तथा सहकारिता, मानव शक्ति तथा आय से सम्बन्धित आँकड़ों पर आधारित प्रदेश के आर्थिक क्षेत्रवार/जिलेवार कुल 125 विकासगत संकेतक प्रस्तुत किये गये हैं।

इस प्रकाशन में प्रयुक्त आँकड़े राज्य सरकार के विभिन्न विभागों एवं एजेन्सियों से प्राप्त किये गये हैं। सम्बन्धित विभागों/एजेन्सियों द्वारा वांछित आँकड़े ससमय उपलब्ध कराकर प्रस्तुत अंक तैयार करने में दिये गये सहयोग के लिए मैं उनका आभार प्रकट करता हूँ। इसके अतिरिक्त प्रकाशन को तैयार करने के लिए मैं अर्थ एवं संख्या प्रभाग के अधिकारियों एवं कर्मचारियों की सराहना करना चाहूँगा।

मुझे विश्वास है कि प्रकाशन का प्रस्तुत अंक नियोजकों, नीति निर्माताओं तथा विकासगत योजनाओं के क्रियान्वयन से सम्बन्धित विभागों तथा प्रदेश के विभिन्न क्षेत्रों में समाजार्थिक परिवर्तनों के अध्ययन में अनुसन्धानकर्ताओं के लिए बहुत उपयोगी सिद्ध होगा।

इस प्रकाशन के विस्तार एवं प्रस्तुतीकरण में गुणात्मक सुधार हेतु उपयोगकर्ताओं के सुझाओं का सहर्ष स्वागत है।

लखनऊ:

दिनांक: जनवरी 6, 2010



(डा0 जे0एन0 चैम्बर)

प्रमुख सचिव,

नियोजन विभाग,

उत्तर प्रदेश शासन।

## Foreword

"District-wise Development Indicators,U.P." is an annual publication of Economics and Statistics Division, U.P. The publication is being brought out annually since 1978. The publication of the year 2009 is the 32<sup>nd</sup> issue of the series. This publication is an excellent compilation. District-wise indicators along with region-wise indicators have been provided in the publication which help in the study of regional disparities of the state in socio-economic areas.

In this publication, 125 development indicators regarding population, health, education, infrastructural facilities, agriculture, animal husbandry, fisheries, industry, banking, finance & co-operation, employment and manpower and income have been presented separately for various economic regions as well as districts.

The data used in this publication have been received from various departments and agencies of the State Govt. I am grateful for the cooperation extended by the concerned departments/agencies in furnishing the required data in time for preparing this issue. Besides this, I would like to place on record my appreciation for Economics and Statistics Division, its officers and staff for bringing out this publication.

I am sure that the present issue of the publication will be of immense use not only to planners, policy makers and departments implementing different developmental programmes but also to researchers in understanding the multifarious socio- economic changes taking place in the State.

Suggestions from users for further improvement in coverage and presentation of the publication shall be warmly welcomed.

Lucknow:

Dated: Jan 6, 2010



**(Dr. J.N.Chamber)**

**Principal Secretary  
Planning Department  
Govt. of U.P.**

## प्रस्तावना

अर्थ एवं संख्या प्रभाग, राज्य नियोजन संस्थान, उत्तर प्रदेश द्वारा प्रकाशित किये जाने वाला “जिलेवार विकास संकेतक, 30 प्र0” एक वार्षिक प्रकाशन है। यह प्रकाशन वर्ष 1978 से प्रतिवर्ष प्रकाशित किया जाता है। वर्ष 2009 का प्रस्तुत अंक इस श्रृंखला का बत्तीसवां अंक है।

उत्तर प्रदेश विकास की दृष्टि से चार आर्थिक क्षेत्रों- पश्चिमी, केन्द्रीय, बुन्देलखण्ड तथा पूर्वी में विभाजित किया गया है, जिनमें विभिन्न प्रकार की अन्तर्क्षेत्रीय विषमताएं मौजूद हैं, जिन्हें प्रकाशन में रेखांकित किया गया है। प्रदेश के सन्तुलित एवं सुनियोजित विकास हेतु योजनाओं की संरचना में यह प्रकाशन अत्यधिक उपयोगी है।

तुलनात्मक अध्ययन की सुविधा हेतु इस प्रकाशन में उपलब्ध अधुनान्त संकेतकों के साथ ही वर्ष 2000-01 तथा आय के अन्तर्गत वर्ष 2001-02 के भी संकेतक दिये गये हैं। गत अंक 2008 की भाँति ही प्रस्तुत अंक को भी दो भागों में विभक्त किया गया है। इसके प्रथम भाग में कुल 125 संकेतकों को सम्मिलित किया गया है, जो मुख्यतया जनसंख्या, स्वास्थ्य, शिक्षा, अवस्थापना सुविधाओं, कृषि, पशुपालन एवं मत्स्य पालन, उद्योग, बैंकिंग, वित्त तथा सहकारिता, रोजगार एवं मानवशक्ति तथा आय पर आधारित हैं। इसके द्वितीय भाग में प्रथम भाग के मर्दों पर ही आधारित 40 महत्वपूर्ण मर्दों के उच्चतम एवं निम्नतम मान वाले पाँच-पाँच जनपदों के विकास संकेतकों को प्रकाशित किया गया है।

इस प्रकाशन में समाविष्ट संकेतक सम्बन्धित विभागों/एजेन्सियों द्वारा उपलब्ध कराये गये अद्यतन आँकड़ों पर आधारित हैं। मैं, उक्त विभागों/एजेन्सियों द्वारा ससमय वांछित आंकड़े उपलब्ध कराने के लिए उनका आभार व्यक्त करता हूँ।

मुझे आशा है कि यह प्रकाशन योजना निर्माण में लगे नीति-निर्माताओं, प्रशासकों, योजनाकारों, शोधकर्ताओं के लिए उपयोगी सिद्ध होगा। इस प्रकाशन को और अधिक उपयोगी बनाने हेतु उपयोगकर्ताओं द्वारा दिये गये सुझावों का सहर्ष स्वागत किया जायेगा।

लखनऊ:

दिनांक: दिसम्बर 11, 2009

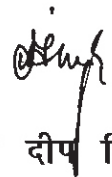

(अजय दीप सिंह)

विशेष सचिव/निदेशक

## PREFACE

"District-wise Development Indicators U.P." is an annual publication published by Economics and Statistics Division, State Planning Institute, U.P. The publication is brought out annually since 1978. The publication of the year 2009 is the 32<sup>nd</sup> issue of this series.

Uttar Pradesh has been divided among four economic regions: Western, Central, Bundelkhand and Eastern. Different types of inter-regional disparities exist among the four regions which have been adequately highlighted in the publication. For balanced and well-planned development of the state, the publication is very useful.

To facilitate the comparative study, latest available indicators have been provided in the publication along with indicators for the year 2000-01 and indicators related to income for the year 2001-02. This publication has also been divided into two parts as previous issue of the year 2008. First part consists of 125 indicators mainly based on Population, Health, Education, Infrastructural Facilities, Agriculture, Animal Husbandry and Fisheries, Industry, Banking, Finance and Co-operative, Employment & Manpower and Income. The second part presents the development indicators of 40 important items out of the items of the part I of highest and lowest valued five districts.

The indicators published in the publication are based on the data which have been furnished by various departments/agencies. I am grateful to the concerned departments of State Government for duly furnishing of requisite data.

I hope, this publication will go a long way in meeting the felt need of policy makers, administrators, planners and researchers engaged in policy making. Suggestions from the users for its further improvement shall be welcomed.

**Lucknow:**  
**Dated: Dec 11, 2009**

  
**(Ajay Deep Singh)**  
Special Secretary/Director

# प्रकाशन से सम्बद्ध अधिकारी एवं अन्य सहायक

## मार्गदर्शन एवं पर्यवेक्षण

श्री अजय दीप सिंह	विशेष सचिव/निदेशक
1- श्री राम सूस्त	संयुक्त निदेशक (प्रशासन)
2- श्री जी० एस० कटियार	उप निदेशक
3- श्री एन० के० बाजपेयी	अर्थ एवं संख्याधिकारी
4- श्री जय लाल राम गुप्त	सहायक अर्थ एवं संख्याधिकारी (प्रभारी)

## पाण्डुलिपि संरचना

1- श्रीमती अनुश्री पाण्डेय	अर्थ एवं संख्या निरीक्षक
----------------------------	--------------------------

## परिनिरीक्षण कार्य

1- श्री आनन्द किशोर सकसेना	सहायक अर्थ एवं संख्याधिकारी
2- श्री हीरालाल मिश्र	सहायक अर्थ एवं संख्याधिकारी
3- श्री रमेश बहादुर लाल	सहायक अर्थ एवं संख्याधिकारी
4- डा० श्रीकृष्ण पाण्डेय	सहायक अर्थ एवं संख्याधिकारी
5- श्री सर्वेश कुमार	अर्थ एवं संख्या निरीक्षक
6- श्री जे० पी० शुक्ल	अर्थ एवं संख्या निरीक्षक
7- श्री रमेश कुमार त्रिपाठी	अर्थ एवं संख्या निरीक्षक

## टंकण कार्य

1- श्री राजेश कुमार	कनिष्ठ सहायक
2- श्रीमती नीलिमा त्रिपाठी	कनिष्ठ सहायक

## ग्राफ, चार्ट, मानचित्र एवं कवर पृष्ठ

1- श्री शिव शंकर यादव	चीफ ग्राफ आर्टिस्ट
2- कु० कुसुम सोनकर	ग्राफ आर्टिस्ट
3- श्रीमती शबनम अब्बास	सहायक ग्राफ आर्टिस्ट
4- श्री अरविन्द सिंह	सहायक ग्राफ आर्टिस्ट

# **OFFICERS & STAFF ASSOCIATED WITH THE PUBLICATION**

## **Guidance and Supervision**

SHRI AJAY DEEP SINGH	Special Secretary/ Director
1. SHRI RAM SURAT	Joint Director (Admn.)
2. SHRI G. S. KATIYAR	Deputy Director
3. SHRI N. K. BAJPAI	Economics & Statistics Officer
4. SHRI J.R. GUPTA	Astt . Eco. & Stat. Officer (Incharge)

## **Manuscript work**

1. SMT. ANUSHRI PANDEY	Eco. & Stat. Inspector
------------------------	------------------------

## **Scrutiny work**

1. SHRI A.K. SAXENA	Astt . Eco. & Stat. Officer
2. SHRI H. L MISHRA	Astt . Eco. & Stat. Officer
3. SHRI R. B. LAL	Astt . Eco. & Stat. Officer
4. DR. S. K. PANDEY	Astt . Eco. & Stat. Officer
5. SHRI SARVESH KUMAR	Eco. & Stat. Inspector
6. SHRI J. P. SHUKLA	Eco. & Stat. Inspector
7. SHRI RAMESH K. TRIPATHI	Eco. & Stat. Inspector

## **Typing and other works**

1. SHRI RAJESH KUMAR	Jr. Astt .
2. SMT. NEELIMA TRIPATHI	Jr. Astt .

## **Graph, Chart, Map, Cover Page**

1. SHRI S. S. YADAV	Chief Graph Artist
2. KM. KUSUM SONKAR	Graph Artist
3. SMT. SHABNAM ABBAS	Astt . Graph Artist
4. SHRI ARVIND SINGH	Astt . Graph Artist



# उत्तर प्रदेश का मानचित्र MAP OF UTTAR PRADESH



## आर्थिक सम्भाग Economic Region

- पश्चिमी सम्भाग Western Region
- केन्द्रीय सम्भाग Central Region
- पूर्वी सम्भाग Eastern Region
- बुन्देलखण्ड सम्भाग Bundelkhand Region

अनुमानित मानचित्र  
ESTIMATED MAP

# विषय-सूची

## CONTENTS

क्रम./मद सं Serial/Item no.	विवरण Description	पृष्ठ सं Page no.
1	2	3

### भाग-1 (Part-1)

#### 1 - जनसंख्या POPULATION

1.	कुल जनसंख्या Total Population	1-2
2.	भौगोलिक क्षेत्रफल Geographical Area	1-2
3.	जनसंख्या में 10 वर्ष में प्रतिशत वृद्धि Percentage of decennial growth of population	3-4
4.	जनसंख्या का घनत्व Density of population	3-4
5.	प्रति हजार पुरुषों पर स्त्रियों की संख्या (लिंगानुपात) No. of females per thousand males (sex ratio)	5-6
6.	नगरीय जनसंख्या का कुल जनसंख्या से प्रतिशत Percentage of urban population to total population	5-6
7.	जनपदवार जनसंख्या का प्रदेश की कुल जनसंख्या से प्रतिशत Districtwise percentage of population to state's total population	7-8
8.	जनपदवार अनुसूचित जाति की जनसंख्या का कुल जनसंख्या से प्रतिशत Districtwise percentage of S.C. population to total population	7-8
9.	अनुसूचित जाति की जनपदवार जनसंख्या का प्रदेश की कुल अनुसूचित जाति की जनसंख्या से प्रतिशत Districtwise percentage of S.C. population to state's total S.C. population	9-10
10.	जनपदवार अनुसूचित जनजाति की जनसंख्या का कुल जनसंख्या से प्रतिशत Districtwise percentage of S.T. population to total population	9-10

11.	अनुसूचित जनजाति की जनपदवार जनसंख्या का प्रदेश की कुल अनुसूचित जनजाति की जनसंख्या से प्रतिशत Districtwise percentage of S.T. population to state's total S.T. population	11-12
12.	अनुसूचित जाति की जनसंख्या में दशकीय वृद्धि Decadal growth in S.C. population	13-14
13.	अनुसूचित जनजाति की जनसंख्या में दशकीय वृद्धि Decadal growth in S.T. population	13-14
14.	धर्मानुसार जनसंख्या का प्रतिशत वितरण Percentage distribution of religion wise population	15-22
15.	विभिन्न जनसंख्या वर्गानुसार ग्रामों की संख्या/जनसंख्या का कुल ग्रामों की संख्या/जनसंख्या से प्रतिशत Percentage of villages/population according to different population classes to total villages/population	23-28
16.	विभिन्न जनसंख्या वर्गानुसार नगरों की संख्या/जनसंख्या का कुल नगरों की संख्या/जनसंख्या से प्रतिशत Percentage of towns/population according to different population classes to total towns/population	29-32

## 2 - स्वास्थ्य

### HEALTH

17.	प्रतिलाख जनसंख्या पर एलोपैथिक चिकित्सालयों/औषधालयों की संख्या (प्राथमिक स्वास्थ्य केन्द्र सहित) No. of Allopathic hospitals/dispensaries per lakh of population(including P.H.Cs.)	33-34
18.	प्रतिलाख जनसंख्या पर एलोपैथिक चिकित्सालयों/औषधालयों में शैयाओं की संख्या (प्राथमिक स्वास्थ्य केन्द्र सहित) No. of beds in Allopathic hospitals/dispensaries per lakh of population(including P.H.Cs.)	33-34
19.	प्रतिलाख जनसंख्या पर आयुर्वेदिक/होम्योपैथिक/यूनानी चिकित्सालयों/औषधालयों की संख्या No. of Ayurvedic/Homeopathic/Unani hospitals/ dispensaries per lakh of population	35-36

20.	प्रतिलाख जनसंख्या पर आयुर्वेदिक/होम्योपैथिक/यूनानी चिकित्सालयों/औषधालयों में शैयाओं की संख्या No. of beds in Ayurvedic/Homeopathic/Unani hospitals /dispensaries per lakh of population	35-36
21.	प्रतिलाख जनसंख्या पर प्राथमिक स्वास्थ्य केन्द्रों की संख्या No. of P.H.Cs. per lakh of population	37-38
22.	प्रतिलाख जनसंख्या पर मातृ एवं शिशु कल्याण केन्द्र/उपकेन्द्रों की संख्या No. of M.C.H. centres/sub centres per lakh of population	37-38
23.	पेयजल सुविधायुक्त मज्रों का कुल मज्रों की संख्या से प्रतिशत Percentage of hamlets with drinking water facilities to total no. of hemlets.	39-40

### 3 - शिक्षा

#### EDUCATION

24.	कुल साक्षरता दर Total literacy rate	41-42
25.	पुरुष साक्षरता दर Male literacy rate	41-42
26.	महिला साक्षरता दर Female literacy rate	43-44
27.	स्त्री पुरुष साक्षरता दर में अन्तर Difference in literacy rates of Female & Male	43-44
28.	प्रतिलाख जनसंख्या पर विद्यालयों की संख्या (1) जू.बे.विद्यालय (2) सी.बे.विद्यालय (3) उ.मा. विद्यालय No. of School per lakh of population {i}J.B.S. {ii} S.B.S. {iii}H.S.S.	45-48
29.	विभिन्न शैक्षिक स्तरों पर छात्र - अध्यापक अनुपात (1) जू.बे.विद्यालय (2) सी.बे.विद्यालय (3) उ.मा. विद्यालय Pupil teacher ratio at different educational levels {i}J.B.S. {ii} S.B.S. {iii}H.S.S.	47-50

30.	नामांकन अनुपात (1) जू.बे.विद्यालय (2) सी.बे.विद्यालय Enrolment ratio {i}J.B.S. {ii}S.B.S.	51-52
31.	पढ़ाई बीच में छोड़ने की दर (1)जू.बे.विद्यालय Drop out rate {i}J.B.S.	53-54
32.	अनुसूचित जाति साक्षरता प्रतिशत S.C. literacy rate	55-56
33.	ग्रामीण साक्षरता प्रतिशत Rural literacy rate	57-58
34.	नगरीय साक्षरता प्रतिशत Urban literacy rate	57-58
35.	प्रति लाख जनसंख्या पर औद्योगिक प्रशिक्षण संस्थानों की संख्या No. of I.T.Is per lakh population	59-60
36.	प्रति लाख जनसंख्या पर बहुधंधी तकनीकी संस्थानों (पॉलीटेक्निक) की संख्या No. of polytechnics per lakh population	59-60

#### 4 – अवस्थापना सुविधायें

#### INFRASTRUCTURAL FACILITIES

37.	प्रति लाख जनसंख्या पर लोक निर्माण विभाग के अधीन पक्की सड़कों की लम्बाई Length of P.W.D Pucca roads per lakh population	61-62
38.	प्रति हजार वर्ग कि.मी. क्षेत्रफल पर लोक निर्माण विभाग के अधीन पक्की सड़कों की लम्बाई Length of P.W.D Pucca roads per thousand Sq. Km.	61-62
39.	प्रति लाख जनसंख्या पर कुल पक्की सड़कों की लम्बाई Length of total pucca roads per lakh population	63-64
40.	प्रति हजार वर्ग कि.मी.पर कुल पक्की सड़कों की लम्बाई Length of total pucca roads per thousand Sq. Km.	63-64

41.	प्रति व्यक्ति विद्युत उपभोग की मात्रा Per capita electricity consumption	65-66
42.	कुल उपभुक्त विद्युत में से कृषि में उपभुक्त विद्युत का प्रतिशत Percentage of electricity consumption in Agriculture sector to total consumption	65-66
43.	उद्योग में प्रयुक्त विद्युत का कुल विद्युत उपभोग से प्रतिशत Percentage of electricity consumption in industry to total consumption	67-68
44.	घरेलू उपयोग में प्रयुक्त विद्युत का कुल विद्युत उपभोग से प्रतिशत Percentage of domestic electricity consumption to total consumption	67-68
45.	विद्युतीकृत ग्रामों का कुल आबाद ग्रामों से प्रतिशत Percentage of electrified villages to total inhabited villages	69-70
46.	प्रति लाख जनसंख्या पर एलपीजी उपभोक्ता No. of L.P.G. consumers per lakh of population	69-70
47.	प्रति लाख जनसंख्या पर मोबाइल कनेक्शनों की संख्या No. of mobile connections per lakh of population	71-72
48.	प्रति लाख जनसंख्या पर डाकघरों की संख्या No. of post offices per lakh of population	71-72
49.	प्रति लाख जनसंख्या पर दूरभाष कनेक्शनों की संख्या No. of telephone connections per lakh of population	73-74
50.	प्रति लाख जनसंख्या पर पी.सी.ओ. की संख्या No. of P.C.O. per lakh of population	73-74

## 5 - कृषि

### AGRICULTURE

51.	शुद्ध सिंचित क्षेत्रफल का शुद्ध बोये गये क्षेत्रफल से प्रतिशत Percentage of net irrigated area to net area sown	75-76
52.	कुल सिंचित क्षेत्रफल का कुल बोये गये क्षेत्रफल से प्रतिशत Percentage of gross irrigated area to gross area sown	75-76

53.	कुल पम्पिंग सेटों/नलकूपों का जनपदवार प्रतिशत वितरण (1) निजी पम्पिंग सेट/नलकूप (2) राजकीय नलकूप Districtwise percentage distribution of total pumping sets/tubewells {1} Private pumping sets/tubewells {2} Govt. tubewells	77-78
54.	स्रोतवार शुद्ध सिंचित क्षेत्रफल का कुल शुद्ध सिंचित क्षेत्रफल से प्रतिशत Percentage of net irrigated area by different sources to total net irrigated area	79-82
55.	बाढ़ से प्रभावित क्षेत्रफल का कुल बोये गये क्षेत्रफल से प्रतिशत (खरीफ) Percentage of flood affected area to total area sown {Kharif}	83-84
56.	बाढ़ से प्रभावित जनसंख्या का कुल जनसंख्या से प्रतिशत Percentage of flood affected population to total population	83-84
57.	विभिन्न जोत वर्गानुसार भूमि जोत संख्या का प्रतिशत वितरण Percentage distribution of holdings by different sizes	85-88
58.	विभिन्न जोत वर्गानुसार क्षेत्रफल का प्रतिशत वितरण Percentage distribution of area of holdings by different sizes	89-92
59.	विभिन्न जोत वर्गानुसार जोतों का औसत आकार Average size of holdings by different sizes	93-98
60.	शुद्ध बोये गये क्षेत्रफल का कृषि योग्य भूमि से प्रतिशत Percentage of net area sown to culturable land	99-100
61.	फसल सघनता Cropping intensity	99-100
62.	प्रति हे० सकल बोये गये क्षेत्रफल पर कुल उर्वरक वितरण Distribution of total fertilizer per hect. of gross area sown	101-104
63.	प्रति लाख हे० शुद्ध बोये गये क्षेत्रफल पर विनियमित मण्डियों की संख्या No. of regulated mandis per lakh hect. of net area sown	105-106
64.	प्रति ग्रामीण व्यक्ति पर शुद्ध बोया गया क्षेत्रफल Net area sown per rural person	105-106

65.	जिलेवार प्रतिवेदित क्षेत्रफल का प्रदेश के प्रतिवेदित क्षेत्रफल से प्रतिशत Districtwise percentage of reporting area to states reporting area	107-108
66.	ऊसर भूमि का प्रतिवेदित क्षेत्रफल से प्रतिशत Percentage of barren land to reporting area	107-108
67.	शुद्ध बोये गये क्षेत्रफल का कुल प्रतिवेदित क्षेत्रफल से प्रतिशत Percentage of net area sown to total reporting area	109-110
68.	वन के अन्तर्गत क्षेत्रफल का कुल प्रतिवेदित क्षेत्रफल से प्रतिशत Percentage of area under forests to total reporting area	109-110
69.	कृषि योग्य भूमि का प्रतिवेदित क्षेत्रफल से प्रतिशत Percentage of culturable land to total reporting area	111-112
70.	प्रति ट्रेक्टर पर सकल बोये गये क्षेत्रफल की उपलब्धता Availability of gross area sown per Tractor	111-112
71.	कुल खाद्यान्न, गेहूँ, चावल, आलू, तिलहन, गन्ना का उत्पादन एवं औसत उपज Production and productivity of total food grains, wheat, rice, potato, oilseeds, sugercane	113-118
72.	प्रति व्यक्ति खाद्यान्न का उत्पादन Per capita production of foodgrains	119-120
73.	प्रति व्यक्ति दलहन का उत्पादन Per capita production of pulses	119-120
74.	सकल बोये गये क्षेत्रफल में खरीफ एवं रबी फसलों के क्षेत्रफल का प्रतिशत अंश Percentage share of area under Kharif and Rabi crops in gross area sown	121-122
75.	वाणिज्यिक फसलों के अन्तर्गत क्षेत्रफल का सकल बोये गये क्षेत्रफल से प्रतिशत Percentage of area under commercial crops to gross sown area	123-124
76.	कुल अवशेष जल का कुल भूमिगत जल से प्रतिशत Percentage of total remaining water to underground water	123-124



**6- पशुपालन एवं मत्स्य पालन**  
**ANIMAL HUSBANDRY AND FISHERIES**

77.	प्रति सौ पशुधन संख्या पर शुद्ध बोया गया क्षेत्रफल Net area sown per hundred Livestocks	125-126
78.	प्रति पशुधन संख्या पर जनसंख्या Population per Livestock	125-126
79.	प्रति लाख पशुधन पर पशु चिकित्सालय Vetarinary hospitals per lakh Livestock	127-128
80.	प्रति लाख पशुधन पर पशुधन विकास केन्द्र/पशुपालन केन्द्र Livestock development center per lakh Livestocks	127-128
81.	प्रति दुधारु पशुओं पर जनसंख्या Population per Milch cattle	129-130
82.	प्रति लाख दुधारु पशुओं पर कृत्रिम गर्भाधान केन्द्र/ उपकेन्द्र A.I. centres/subcentres per lac Milch cattles	129-130
83.	प्रति लाख दुधारु पशुओं पर दुग्ध उत्पादक सहकारी समितियों की संख्या No. of Milk productive cooperative societies per lakh of Milch cattles	131-132
84.	प्रति हे. विभागीय मत्स्य पालन क्षेत्र पर मत्स्य उत्पादन Production of Fish per hect. in departmental area of Fisheries	131-132
85.	प्रति व्यक्ति दुग्ध उपलब्धता Per capita milk availability	133-134
86.	पशुधन घनत्व Livestock density	133-134

**7-उद्योग**  
**INDUSTRY**

87.	प्रति लाख जनसंख्या पर औद्योगिक क्षेत्रों की संख्या No. of Industrial areas per lakh population	135-136
88.	प्रति लाख जनसंख्या पर लघु उद्योगों की संख्या No. of small scale industries per lakh population	135-136
89.	पंजीकृत कारखानों में प्रति श्रमिक शुद्ध आवर्धित मूल्य Net value added per worker in registered factories	137-138

90.	प्रति लाख जनसंख्या पर पंजीकृत कारखानों में लगे व्यक्तियों की संख्या No. of employees in registered factories per lakh of population	137-138
91.	प्रति व्यक्ति औद्योगिक उत्पादन का सकल मूल्य Per capita gross value of industrial production	139-140
92.	प्रति लाख जनसंख्या पर कार्यरत कारखानों की संख्या No. of working factories per lakh of population	139-140
93.	पंजीकृत कारखानों का जिलेवार प्रतिशत वितरण Districtwise percentage distribution of registered factories	141-142
94.	प्रति पंजीकृत कार्यरत कारखानों में औसत श्रमिक Average workers per registered working factory	141-142

## 8 - बैंकिंग, वित्त तथा सहकारिता

### BANKING, FINANCE AND COOPERATION

95.	ऋण-जमा अनुपात Credit deposit ratio	143-144
96.	प्रति लाख जनसंख्या पर अनुसूचित वाणिज्यिक बैंकों की संख्या No. of scheduled commercial banks per lakh of population	143-144
97.	प्रति व्यक्ति                      1-ऋण    2- जमा per Capita                      {1}credits (2) deposits	145-146
98.	प्रति लाख जनसंख्या पर सहकारी कृषि विपणन केन्द्रों की संख्या No. of cooperative agricultural marketing centres per lakh of population	147-148
99.	प्रति लाख जनसंख्या पर सहकारी विपणन (क्रय विक्रय) समितियों की संख्या No. of cooperative marketing societies per lakh of population	147-148
100.	प्रति लाख ग्रामीण जनसंख्या पर प्राथमिक कृषि ऋण समितियों की संख्या No. of primary agricultural credit societies per lakh of rural population	149-150
101.	प्रति लाख जनसंख्या पर संयुक्त कृषि सहकारी समितियों की संख्या No. of joint agricultural cooperative societies per lakh of population	149-150

102.	प्रति लाख जनसंख्या पर सहकारी कृषि एवं ग्राम्य विकास बैंकों की संख्या No. of cooperative agricultural and rural development banks per lakh population	151-152
103.	प्रति हजार वर्ग किलोमीटर क्षेत्रफल पर सहकारी शीतगृहों की सं० No. of cooperative cold storages per thousand sq. km. area	151-152
104.	प्रति लाख जनसंख्या पर सहकारी विधायन संयंत्रों की संख्या No. of cooperative processing plants per lakh of population	153-154
105.	प्रति लाख हेक्टेयर शुद्ध बोये गये क्षेत्रफल पर कृषि विपणन केन्द्रों की संख्या No. of agricultural marketing centres per lakh hect. net area sown	153-154

## 9 – रोजगार एवं मानव शक्ति

### EMPLOYMENT AND MAN POWER

106.	कुल जनसंख्या में मुख्य कर्मकरों का प्रतिशत Percentage of main workers to total population	155-156
107.	कृषि में लगे मुख्य कर्मकरों का कुल मुख्य कर्मकरों से प्रतिशत Percentage of main agricultural workers to total main workers	155-156
108.	कृषि में लगे मुख्यकर्मकरों का कुल जनसंख्या से प्रतिशत Percentage of agricultural main workers to total population	157-158
109.	कृषि में लगे पुरुष मुख्य कर्मकरों का कुल पुरुष मुख्य कर्मकरों से प्रतिशत Percentage of main male workers to main male agricultural workers	157-158
110.	सीमान्त कर्मकरों का कुल कर्मकरों से प्रतिशत Percentage of marginal workers to total workers	159-160
111.	मुख्य कृषकों का कुल मुख्य कर्मकरों से प्रतिशत Percentage of main cultivators to total main workers	159-160
112.	मुख्य कृषि श्रमिकों का कुल मुख्य कर्मकरों से प्रतिशत Percentage of main agricultural labourers to total main workers	161-162
113.	पारिवारिक उद्योग में लगे मुख्य कर्मकरों का कुल मुख्य कर्मकरों से प्रतिशत Percentage of main workers in household Industries	161-162
114.	अन्य मुख्य कर्मकरों का कुल मुख्य कर्मकरों से प्रतिशत Percentage of other main workers to total main workers	163-164

115.	कुल कर्मकरों का कुल जनसंख्या से प्रतिशत Percentage of total workers to total population	163-164
116.	अनुसूचित जाति के मुख्य कर्मकरों का प्रतिशत वितरण Percentage distribution of S.C. main workers	165-166

## 10 - आय

### INCOME

117.	प्रति व्यक्ति कृषि उपज का सकल मूल्य (प्रचलित भावों पर) Per capita gross value of agricultural produce {at current prices}	167-168
118.	प्रति ग्रामीण व्यक्ति पर कृषि उपज का सकल मूल्य (प्रचलित भावों पर) Gross value of Agricultural produce per rural person {at current prices}	167-168
119.	प्रति हे० सकल बोये गये क्षेत्रफल पर कृषि उपज का सकल मूल्य (प्रचलित भावों पर) Gross value of Agricultural produce per hect. of gross area sown {at current prices}	169-170
120.	प्रति हे० शुद्ध बोये गये क्षेत्रफल पर कृषि उपज का सकल मूल्य (प्रचलित भावों पर) Gross value of agricultural produce per hect. of net area sown {at current prices}	169-170
121.	निवल घरेलू उत्पाद का प्रतिशत अंश (प्रचलित भावों पर) Percentage share of net domestic product {at current prices}	171-172
122.	प्रति कृषि कर्मी पर कृषि उपज का सकल मूल्य (प्रचलित भावों पर) Gross value of agricultural produce per agricultural worker {at current prices}	171-172
123.	प्रति व्यक्ति निवल घरेलू उत्पाद(प्रचलित भावों पर) Per capita net domestic product {at current prices}	173-174
124.	प्रति व्यक्ति जिला योजना व्यय Per capita district plan expenditure	173-174
125.	निवल घरेलू उत्पाद (प्रचलित भावों पर) का प्रतिशत वितरण 1-प्राथमिक क्षेत्र 2- द्वितीयक क्षेत्र 3- तृतीयक क्षेत्र Percentage distribution of net district domestic product {at current prices} 1-Primary sector 2- Secondary sector 3-Tertiary sector	175-178

## **भाग-2 (Part-2)**

उत्तर प्रदेश में चयनित मदों के अधुनान्त संकेतको पर आधारित उच्चतम एवं निम्नतम  
मान वाले पाँच जनपदों के विकास संकेतक

**Development indicators of selected items of highest and lowest  
valued based on latest indicators five districts of Uttar Pradesh**

1.	भौगोलिक क्षेत्रफल Geographical Area	179
2.	जनसंख्या का घनत्व Density of population	179
3.	कुल जनसंख्या Total Population	180
4.	जनसंख्या में 10 वर्ष में प्रतिशत वृद्धि Percentage of decennial growth of population	180
5.	जनपदवार जनसंख्या का प्रदेश की कुल जनसंख्या से प्रतिशत Percentage of districtwise population to state's total population	181
6.	नगरीय जनसंख्या का कुल जनसंख्या से प्रतिशत Percentage of urban population to total population	181
7.	प्रति हजार पुरुषों पर स्त्रियों की संख्या (लिंगानुपात) No. of females per thousand males (sex ratio)	182
8.	जनपदवार अनुसूचित जाति की जनसंख्या का कुल जनसंख्या से प्रतिशत Percentage of districtwise S.C. population to total population	182
9.	अनुसूचित जाति की जनपदवार जनसंख्या का प्रदेश की कुल अनुसूचित जाति की जनसंख्या से प्रतिशत Percentage of districtwise S.C. population to state's total S.C. population	183
10.	धर्मानुसार जनसंख्या का प्रतिशत वितरण (मुस्लिम) Percentage distribution of religion wise population (Muslim)	183

11.	जनसंख्या वर्गानुसार ग्रामों की संख्या का कुल ग्रामों से एवं उनकी जनसंख्या का कुल जनसंख्या से प्रतिशत 2001 Percentage of villages according to population classes to total villages and their population to total population 2001	
	11.01- 200 से कम जनसंख्या के ग्राम Villages below 200 population	184
	11.02- 5000या उससे अधिक जनसंख्या के ग्राम Villages 5000 or above population	184
12.	मुख्य कृषकों का कुल मुख्य कर्मकरों से प्रतिशत Percentage of main cultivators to total main workers	185
13.	मुख्य कृषि श्रमिकों का कुल मुख्य कर्मकरों से प्रतिशत Percentage of main agricultural labourers to total main workers	185
14.	पारिवारिक उद्योग में लगे मुख्य कर्मकरों का कुल मुख्य कर्मकरों से प्रतिशत Percentage of main workers in household Industries	186
15.	अन्य मुख्य कर्मकरों का कुल मुख्य कर्मकरों से प्रतिशत Percentage of other main workers to total main workers	186
16.	प्रतिलाख जनसंख्या पर एलोपैथिक चिकित्सालयों/औषधालयों की संख्या (प्राथमिक स्वास्थ्य केन्द्र सहित) No. of Allopathic hospitals/dispensaries per lakh of population(including P.H.Cs.)	187
17.	कुल साक्षरता दर Total literacy rate	187
18.	पुरुष साक्षरता दर Male literacy rate	188
19.	महिला साक्षरता दर Female literacy rate	188
20.	स्त्री पुरुष साक्षरता दर में अन्तर Difference in literacy rates of Female & Male	189
21.	पढ़ाई बीच में छोड़ने की दर (जू.बे.विद्यालय) Drop out rate (J.B.S.)	189

22.	अनुसूचित जाति साक्षरता दर S.C. literacy rate	190
23.	ग्रामीण साक्षरता दर Rural literacy rate	190
24.	नगरीय साक्षरता दर Urban literacy rate	191
25.	प्रति लाख जनसंख्या पर लोक निर्माण विभाग के अधीन पक्की सड़कों की लम्बाई Length of P.W.D Pucca roads per lakh population	191
26.	प्रति हजार वर्ग कि.मी. क्षेत्रफल पर लोक निर्माण विभाग के अधीन पक्की सड़कों की लम्बाई Length of P.W.D Pucca roads per thousand Sq. Km.	192
27.	प्रति लाख जनसंख्या पर कुल पक्की सड़कों की लम्बाई Length of total pucca roads per lakh population	192
28.	प्रति हजार वर्ग कि.मी.पर कुल पक्की सड़कों की लम्बाई Length of total pucca roads per thousand Sq. Km.	193
29.	प्रति लाख जनसंख्या पर पी.सी.ओ. की संख्या No. of P.C.O. per lakh of population	193
30.	शुद्ध बोये गये क्षेत्रफल का कृषि योग्य भूमि से प्रतिशत Percentage of net area sown to culturable land	194
31.	फसल सघनता Cropping intensity	194
32.	कुल खाद्यान्न की औसत उपज Productivity of total food grains	195
33.	शुद्ध सिंचित क्षेत्रफल का शुद्ध बोये गये क्षेत्रफल से प्रतिशत Percentage of net irrigated area to net area sown	195
34.	कुल सिंचित क्षेत्रफल का कुल बोये गये क्षेत्रफल से प्रतिशत Percentage of gross irrigated area to gross area sown	196

35.	प्रति व्यक्ति खाद्यान्न का उत्पादन Per capita production of foodgrains	196
36.	वाणिज्यिक फसलों के अन्तर्गत क्षेत्रफल का सकल बोये गये क्षेत्रफल से प्रतिशत Percentage of area under commercial crops to gross area sown	197
37.	प्रति व्यक्ति कृषि उपज का सकल मूल्य(प्रचलित भावों पर) Per capita gross value of agricultural produce (at current prices)	197
38.	प्रति हे० शुद्ध बोये गये क्षेत्रफल पर कृषि उपज का सकल मूल्य (प्रचलित भावों पर) Gross value of agricultural produce per hect. of net area sown (at current prices)	198
39.	ऋण-जमा अनुपात Credit deposit ratio	198
40.	प्रति व्यक्ति निवल घरेलू उत्पाद(प्रचलित भावों पर) Per capita net domestic product(at current prices)	199



**भाग-1**

**PART-1**

प्रकाशन में प्रयुक्त प्रतीक चिन्ह एवं उनका आशय

Symbols used in publication and its meaning

प्रतीक चिन्ह symbol	आशय meaning
—	सूचना शून्य Nil
..	सूचना मातृ जनपद में सम्मिलित Information included in mother district
अ	सूचना अप्राप्त Information not available

**नोट:**—वर्ष 2001 के संकेतकों में वर्ष 2001 जनगणना की जनसंख्या तथा जनगणना के अतिरिक्त वर्षों के संकेतकों में उस वर्ष की प्रक्षिप्त जनसंख्या का प्रयोग किया गया है।

Note- Census population 2001 is used in indicators for the year 2001 and projected population for the corresponding years are used for the indicators other than census years.

जिला/सम्भाग	1.कुल जनसंख्या(000) Total Population(000)		2.भौगोलिक क्षेत्रफल(वर्ग कि०मी०) Geographical Area(sq.km.)		District/Region
	1991	2001	1991	2001	
	1	2	3	4	
1- सहारनपुर	2309	2897	3689	3689	1- Saharanpur
2- मुजफ्फरनगर	2843	3543	4008	4008	2- Muzaffarnagar
3- बिजनौर	2455	3132	4561	4561	3- Bijnor
4- मुरादाबाद	2965	3811	3807	3718	4- Moradabad
5- रामपुर	1502	1924	2367	2367	5- Rampur
6- ज्योतिबाफुलेनगर	1156	1499	2160	2249	6- Jyotiba Phule Nagar
7- मेरठ	2418	2997	2564	2590	7- Meerut
8- बागपत	1030	1164	1347	1321	8- Baghpat
9- गाजियाबाद	2236	3291	1983	1148	9- Ghaziabad
10- गौतमबुद्धनगर	850	1202	1501	1442	10- G.B.Nagar
11- बुलन्दशहर	2468	2913	3458	4352	11- Bulandshahr
12- अलीगढ़	2450	2992	3701	3650	12- Aligarh
13- हाथरस	1127	1336	1800	1840	13- Hathras
14- मथुरा	1651	2075	3329	3340	14- Mathura
15- आगरा	2751	3620	4027	4027	15- Agra
16- फिरोजाबाद	1533	2053	2361	2361	16- Firozabad
17- एटा	2245	2790	4446	4446	17- Etah
18- कांशीरामनगर	..	..	..	..	18- Kanshiram Nagar
19- मैनपुरी	1311	1597	2746	2760	19- Mainpuri
20- बदरयूँ	2448	3069	5168	5168	20- Badaun
21- बरेली	2835	3619	4120	4120	21- Bareilly
22- पीलीभीत	1283	1645	3499	3499	22- Pilibhit
23- शाहजहाँपुर	1987	2548	4575	4575	23- Shahjahanpur
24- फर्रुखाबाद	1284	1570	2148	2181	24- Farrukhabad
25- कन्नौज	1156	1389	2126	2093	25- Kannauj
26- इटावा	1130	1339	2286	2311	26- Etawah
27- औरैया	1000	1180	2054	2015	27- Auraiya
<b>पश्चिमी सम्भाग</b>	<b>48422</b>	<b>61195</b>	<b>79831</b>	<b>79831</b>	<b>Western Region</b>
28- खीरी	2419	3207	7680	7680	28- Kheri
29- सीतापुर	2857	3620	5743	5743	29- Sitapur
30- हरदोई	2747	3398	5986	5986	30- Hardoi
31- उन्नाव	2200	2700	4558	4558	31- Unnao
32- लखनऊ	2763	3648	2528	2528	32- Lucknow
33- रायबरेली	2310	2872	4609	4609	33- Rae Bareli
34- कानपुर देहात	1303	1563	3171	3021	34- Kanpur Dehat
35- कानपुर नगर	3254	4168	3005	3155	35- Kanpur Nagar
36- फतेहपुर	1899	2308	4152	4152	36- Fatehpur
37- बाराबंकी	2113	2674	3895	4402	37- Barabanki
<b>केन्द्रीय सम्भाग</b>	<b>23865</b>	<b>30159</b>	<b>45327</b>	<b>45834</b>	<b>Central Region</b>

जिला/सम्भाग	1.कुल जनसंख्या(000)		2.भौगोलिक क्षेत्रफल(वर्ग कि०मी०)		District/Region
	Total Population(000)		Geographical Area(sq.km.)		
	1991	2001	1991	2001	
	1	2	3	4	
38- जालौन	1219	1454	4565	4565	38- Jalaun
39- झॉंसी	1430	1745	5024	5024	39- Jhansi
40- ललितपुर	752	978	5039	5039	40- Lalitpur
41- हमीरपुर	885	1044	4095	4282	41- Hamirpur
42- महोबा	582	708	3071	2884	42- Mahoba
43- बांदा	1266	1537	4056	4460	43- Banda
44- चित्रकूट	596	766	3568	3164	44- Chitrakoot
<b>बुन्देलखण्ड सम्भाग</b>	<b>6730</b>	<b>8233</b>	<b>29418</b>	<b>29418</b>	<b>Bundelkhand Region</b>
45- प्रतापगढ़	2211	2731	3717	3717	45- Pratapgarh
46- कौशाम्बी	1023	1293	1824	1780	46- Kaushambi
47- इलाहाबाद	3899	4936	5437	5482	47- Allahabad
48- फैजाबाद	1685	2089	2499	2341	48- Faizabad
49- अम्बेदकरनगर	1629	2027	2520	2350	49- Ambedkar Nagar
50- सुल्तानपुर	2572	3215	4436	4436	50- Sultanpur
51- बहराइच	1840	2381	4497	4420	51- Bahraich
52- श्रावस्ती	923	1176	2380	2458	52- Shravasti
53- बलरामपुर	1369	1682	3375	3349	53- Balrampur
54- गोण्डा	2204	2766	3977	4003	54- Gonda
55- सिद्धार्थनगर	1608	2040	2797	2895	55- Siddharth Nagar
56- बस्ती	1686	2085	2790	2688	56- Basti
57- संतकबीरनगर	1152	1420	1641	1646	57- Sant Kabir Nagar
58- महाराजगंज	1676	2174	2951	2952	58- Mahrajganj
59- गोरखपुर	3066	3769	3321	3321	59- Gorakhpur
60- कुशीनगर	2256	2893	2874	2906	60- Kushinagar
61- देवरिया	2184	2713	2571	2538	61- Deoria
62- आजमगढ़	3129	3940	4234	4054	62- Azamgarh
63- मऊ	1446	1854	1713	1713	63- Mau
64- बलिया	2262	2762	2981	2981	64- Ballia
65- जौनपुर	3215	3912	4038	4038	65- Jaunpur
66- गाजीपुर	2417	3038	3377	3377	66- Ghazipur
67- चन्दौली	1275	1643	2485	2541	67- Chandauli
68- वाराणसी	2508	3139	1550	1535	68- Varanasi
69- संतरविदासनगर	1078	1354	1057	1015	69- Sant Ravidas Nagar
70- मिर्जापुर	1657	2116	4522	4521	70- Mirzapur
71- सोनभद्र	1075	1464	6788	6788	71- Sonbhadra
<b>पूर्वी सम्भाग</b>	<b>53044</b>	<b>66611</b>	<b>86352</b>	<b>85845</b>	<b>Eastern Region</b>
<b>उत्तर प्रदेश</b>	<b>132062</b>	<b>166198</b>	<b>240928</b>	<b>240928</b>	<b>Uttar Pradesh</b>

जिला/सम्भाग	3.जनसंख्या में 10 वर्ष में प्रतिशत वृद्धि		4.जनसंख्या का घनत्व		District/Region
	Percentage of decennial growth of population		Density of population		
	1981-91	1991-01	1991	2001	
	5	6	7	8	
1- सहारनपुर	26.76	25.46	626	785	1- Saharanpur
2- मुजफ्फरनगर	26.42	24.65	709	884	2- Muzaffarnagar
3- बिजनौर	27.76	27.59	538	687	3- Bijnor
4- मुरादाबाद	31.89	28.52	779	1025	4- Moradabad
5- रामपुर	27.45	28.07	635	813	5- Rampur
6- ज्योतिबाफुलेनगर	28.25	29.71	535	667	6- Jyotiba Phule Nagar
7- मेरठ	24.91	23.99	943	1157	7- Meerut
8- बागपत	22.39	12.97	765	881	8- Baghpat
9- गाजियाबाद	40.90	47.19	1127	2866	9- Ghaziabad
10- गौतमबुद्धनगर	37.64	41.46	566	834	10- G.B.Nagar
11- बुलन्दशहर	16.10	18.02	714	669	11- Bulandshahr
12- अलीगढ़	29.95	22.15	662	820	12- Aligarh
13- हाथरस	26.90	18.56	626	726	13- Hathras
14- मथुरा	22.69	25.68	496	621	14- Mathura
15- आगरा	21.90	31.60	683	899	15- Agra
16- फिरोजाबाद	21.65	33.91	649	870	16- Firozabad
17- एटा	20.78	24.29	505	628	17- Etah
18- कांशीरामनगर	..	..	..	..	18- Kanshiram Nagar
19- मैनपुरी	24.11	21.79	477	579	19- Mainpuri
20- बदायूँ	24.16	25.37	474	594	20- Badaun
21- बरेली	24.71	27.66	688	878	21- Bareilly
22- पीलीभीत	27.25	28.22	367	470	22- Pilibhit
23- शाहजहाँपुर	20.62	28.20	434	557	23- Shahjahanpur
24- फर्रुखाबाद	24.46	22.27	598	720	24- Farrukhabad
25- कन्नौज	24.94	20.16	544	664	25- Kannauj
26- इटावा	17.24	18.45	494	579	26- Etawah
27- औरैया	27.23	18.00	487	586	27- Auraiya
<b>पश्चिमी सम्भाग</b>	<b>25.74</b>	<b>26.38</b>	<b>607</b>	<b>767</b>	<b>Western Region</b>
28- खीरी	23.89	32.57	315	418	28- Kheri
29- सीतापुर	22.24	26.69	497	630	29- Sitapur
30- हरदोई	20.75	23.71	459	568	30- Hardoi
31- उन्नाव	20.23	22.72	483	592	31- Unnao
32- लखनऊ	37.14	32.03	1093	1443	32- Lucknow
33- रायबरेली	23.57	24.35	501	623	33- Rae Bareli
34- कानपुर देहात	19.89	19.96	411	517	34- Kanpur Dehat
35- कानपुर नगर	22.54	28.11	1083	1321	35- Kanpur Nagar
36- फतेहपुर	20.79	21.53	457	556	36- Fatehpur
37- बाराबंकी	26.59	26.54	542	607	37- Barabanki
<b>केन्द्रीय सम्भाग</b>	<b>21.87</b>	<b>26.37</b>	<b>527</b>	<b>658</b>	<b>Central Region</b>

जिला/सम्भाग	3.जनसंख्या में 10 वर्ष में प्रतिशत वृद्धि		4.जनसंख्या का घनत्व		District/Region
	Percentage of decennial growth of population		Density of population		
	1981-91	1991-01	1991	2001	
	5	6	7	8	
38- जालौन	23.64	19.28	267	319	38- Jalaun
39- झॉंसी	24.66	22.05	285	347	39- Jhansi
40- ललितपुर	30.18	30.01	149	194	40- Lalitpur
41- हमीरपुर	21.90	18.00	216	244	41- Hamirpur
42- महोबा	24.20	21.73	190	246	42- Mahoba
43- बांदा	23.69	21.42	312	345	43- Banda
44- चित्रकूट	16.78	28.56	167	242	44- Chitrakoot
<b>बुन्देलखण्ड सम्भाग</b>	<b>23.72</b>	<b>22.34</b>	<b>229</b>	<b>280</b>	<b>Bundelkhand Region</b>
45- प्रतापगढ़	22.75	23.54	595	735	45- Pratapgarh
46- कौशाम्बी	25.34	26.46	561	726	46- Kaushambi
47- इलाहाबाद	30.78	26.61	717	900	47- Allahabad
48- फ़ैजाबाद	23.77	23.99	674	892	48- Faizabad
49- अम्बेदकरनगर	25.45	24.40	647	863	49- Ambedkar Nagar
50- सुल्तानपुर	25.32	25.01	580	725	50- Sultanpur
51- बहराइच	25.19	29.38	409	539	51- Bahraich
52- श्रावस्ती	23.75	27.40	388	479	52- Shrawasti
53- बलरामपुर	25.52	22.92	406	502	53- Balrampur
54- गोण्डा	26.62	25.45	554	691	54- Gonda
55- सिद्धार्थनगर	23.63	26.87	575	705	55- Siddharth Nagar
56- बस्ती	23.41	23.63	604	776	56- Basti
57- संतकबीरनगर	26.46	23.27	702	863	57- Sant Kabir Nagar
58- महाराजगंज	25.56	29.68	568	736	58- Mahrajganj
59- गोरखपुर	24.60	22.94	923	1135	59- Gorakhpur
60- कुशीनगर	29.01	28.23	785	996	60- Kushinagar
61- देवरिया	24.95	24.22	849	1069	61- Deoria
62- आजमगढ़	25.46	25.93	739	972	62- Azamgarh
63- मऊ	28.37	28.23	844	1082	63- Mau
64- बलिया	22.27	22.07	759	926	64- Ballia
65- जौनपुर	26.92	21.68	796	969	65- Jaunpur
66- गाजीपुर	24.27	25.70	716	899	66- Ghazipur
67- चन्दौली	27.33	28.90	513	647	67- Chandauli
68- वाराणसी	30.65	25.14	1618	2045	68- Varanasi
69- संतरविदासनगर	38.16	25.62	1020	1334	69- Sant Ravidas Nagar
70- मिर्जापुर	31.40	27.69	366	468	70- Mirzapur
71- सोनभद्र	38.18	36.14	158	216	71- Sonbhadra
<b>पूर्वी सम्भाग</b>	<b>27.35</b>	<b>25.58</b>	<b>614</b>	<b>776</b>	<b>Eastern Region</b>
<b>उत्तर प्रदेश</b>	<b>25.61</b>	<b>25.85</b>	<b>548</b>	<b>690</b>	<b>Uttar Pradesh</b>

# जनसंख्या का घनत्व

## Density of Population

■ पश्चिमी    ■ केन्द्रीय    ■ बुन्देलखण्ड    ■ पूर्वी    ■ उ०प्र०  
Western    Central    Bundelkhand    Eastern    U.P.

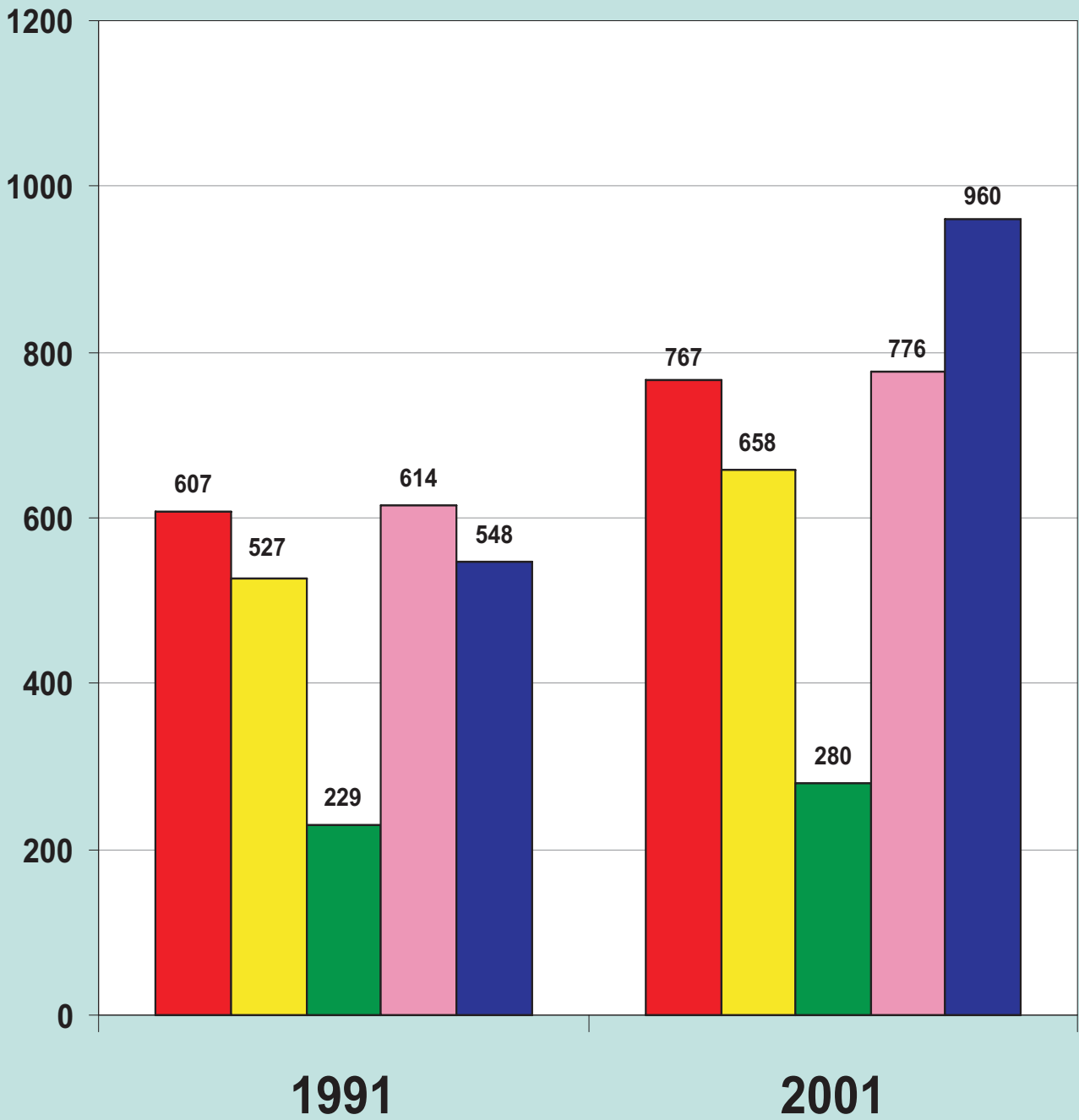

जिला/सम्भाग	5.प्रति हजार पुरुषों पर स्त्रियों की संख्या No. of females per thousand males (sex ratio)		6.नगरीय जनसंख्या का कुल जनसंख्या से प्रतिशत Percentage of urban population to total population		District/Region
	1991	2001	1991	2001	
	9	10	11	12	
1- सहारनपुर	851	865	25.5	25.8	1- Saharanpur
2- मुजफ्फरनगर	860	871	31.0	25.5	2- Muzaffarnagar
3- बिजनौर	871	896	25.1	24.3	3- Bijnor
4- मुरादाबाद	849	875	31.4	30.5	4- Moradabad
5- रामपुर	858	879	26.1	25.0	5- Rampur
6- ज्योतिबाफुलेनगर	860	885	24.1	24.6	6- Jyotiba Phule Nagar
7- मेरठ	858	872	45.0	48.4	7- Meerut
8- बागपत	838	847	18.3	19.7	8- Baghpat
9- गाजियाबाद	840	860	47.5	55.2	9- Ghaziabad
10- गौतमबुद्धनगर	817	841	29.3	37.4	10- G.B.Nagar
11- बुलन्दशहर	858	879	21.5	23.2	11- Bulandshahr
12- अलीगढ़	845	862	26.1	28.9	12- Aligarh
13- हाथरस	830	858	19.4	19.8	13- Hathras
14- मथुरा	816	840	25.8	28.3	14- Mathura
15- आगरा	832	846	40.4	43.3	15- Agra
16- फिरोजाबाद	832	852	26.6	30.3	16- Firozabad
17- एटा	824	849	16.7	17.3	17- Etah
18- कांशीरामनगर	..	..	..	..	18- Kanshiram Nagar
19- मैनपुरी	834	857	13.2	14.6	19- Mainpuri
20- बदायूँ	810	842	17.6	18.2	20- Badaun
21- बरेली	839	871	32.8	32.9	21- Bareilly
22- पीलीभीत	853	877	18.5	17.9	22- Pilibhit
23- शाहजहाँपुर	816	842	20.8	20.6	23- Shahjahanpur
24- फर्रुखाबाद	832	848	21.2	21.7	24- Farrukhabad
25- कन्नौज	835	866	18.6	16.7	25- Kannauj
26- इटावा	834	858	20.8	23.0	26- Etawah
27- औरैया	828	856	13.0	14.3	27- Auraiya
<b>पश्चिमी सम्भाग</b>	<b>841</b>	<b>862</b>	<b>26.3</b>	<b>28.3</b>	<b>Western Region</b>
28- खीरी	842	871	10.7	10.8	28- Kheri
29- सीतापुर	833	864	12.0	12.0	29- Sitapur
30- हरदोई	818	844	11.7	12.0	30- Hardoi
31- उन्नाव	873	898	13.6	15.2	31- Unnao
32- लखनऊ	866	888	62.7	63.6	32- Lucknow
33- रायबरेली	931	951	9.0	9.5	33- Rae Bareli
34- कानपुर देहात	836	852	5.7	6.9	34- Kanpur Dehat
35- कानपुर नगर	832	855	64.1	67.1	35- Kanpur Nagar
36- फतेहपुर	882	893	9.9	10.3	36- Fatehpur
37- बाराबंकी	854	887	10.5	9.3	37- Barabanki
<b>केन्द्रीय सम्भाग</b>	<b>855</b>	<b>879</b>	<b>23.9</b>	<b>25.1</b>	<b>Central Region</b>



जिला/सम्भाग	5.प्रति हजार पुरुषों पर स्त्रियों की संख्या		6.नगरीय जनसंख्या का कुल जनसंख्या से प्रतिशत		District/Region
	No. of females per thousand males (sex ratio)		Percentage of urban population to total population		
	1991	2001	1991	2001	
	9	10	11	12	
38- जालौन	829	849	22.1	23.4	38- Jalaun
39- झाँसी	864	871	39.6	40.8	39- Jhansi
40- ललितपुर	863	882	14.0	14.5	40- Lalitpur
41- हमीरपुर	839	851	15.5	16.7	41- Hamirpur
42- महोबा	845	866	20.2	21.9	42- Mahoba
43- बाँदा	832	860	12.8	15.9	43- Banda
44- चित्रकूट	862	873	9.4	10.0	44- Chitrakoot
<b>बुन्देलखण्ड सम्भाग</b>	<b>846</b>	<b>863</b>	<b>21.3</b>	<b>22.4</b>	<b>Bundelkhand Region</b>
45- प्रतापगढ़	987	1004	5.5	5.3	45- Pratapgarh
46- कौशाम्बी	883	895	6.6	7.1	46- Kaushambi
47- इलाहाबाद	873	879	24.5	24.4	47- Allahabad
48- फैजाबाद	898	939	14.0	13.5	48- Faizabad
49- अम्बेदकरनगर	943	978	8.7	8.9	49- Ambedkar Nagar
50- सुल्तानपुर	933	980	4.5	4.7	50- Sultanpur
51- बहराइच	845	867	10.3	10.0	51- Bahraich
52- श्रावस्ती	833	862	2.9	2.8	52- Shrawasti
53- बलरामपुर	868	895	8.4	8.1	53- Balrampur
54- गोण्डा	877	906	14.0	7.0	54- Gonda
55- सिद्धार्थनगर	912	948	3.5	3.8	55- Siddharth Nagar
56- बस्ती	908	938	5.6	5.6	56- Basti
57- संतकबीरनगर	928	974	7.1	7.1	57- Sant Kabir Nagar
58- महाराजगंज	909	934	4.9	5.1	58- Mahrajganj
59- गोरखपुर	924	960	19.5	19.6	59- Gorakhpur
60- कुशीनगर	940	963	4.9	4.6	60- Kushinagar
61- देवरिया	995	1002	9.9	9.9	61- Deoria
62- आजमगढ़	1007	1020	7.2	7.5	62- Azamgarh
63- मऊ	974	986	16.9	19.4	63- Mau
64- बलिया	946	953	9.9	9.8	64- Ballia
65- जौनपुर	994	1014	6.9	7.4	65- Jaunpur
66- गाजीपुर	957	976	7.4	7.7	66- Ghazipur
67- चन्दौली	907	922	9.9	10.6	67- Chandauli
68- वाराणसी	890	903	42.2	40.2	68- Varanasi
69- संतरविदासनगर	896	917	12.9	12.8	69- Sant Ravidas Nagar
70- मिर्जापुर	883	897	13.8	13.5	70- Mirzapur
71- सोनभद्र	862	898	13.4	18.8	71- Sonbhadra
<b>पूर्वी सम्भाग</b>	<b>924</b>	<b>946</b>	<b>11.6</b>	<b>11.7</b>	<b>Eastern Region</b>
<b>उत्तर प्रदेश</b>	<b>879</b>	<b>898</b>	<b>19.7</b>	<b>20.8</b>	<b>Uttar Pradesh</b>

# प्रति हजार पुरुषों पर स्त्रियों की संख्या

NO. of Females Per Thousand Males

(लिंगानुपात Sex Ratio)

■ पश्चिमी    ■ केन्द्रीय    ■ बुन्देलखण्ड    ■ पूर्वी    ■ उ०प्र०  
Western    Central    Bundelkhend    Eastern    U.P.

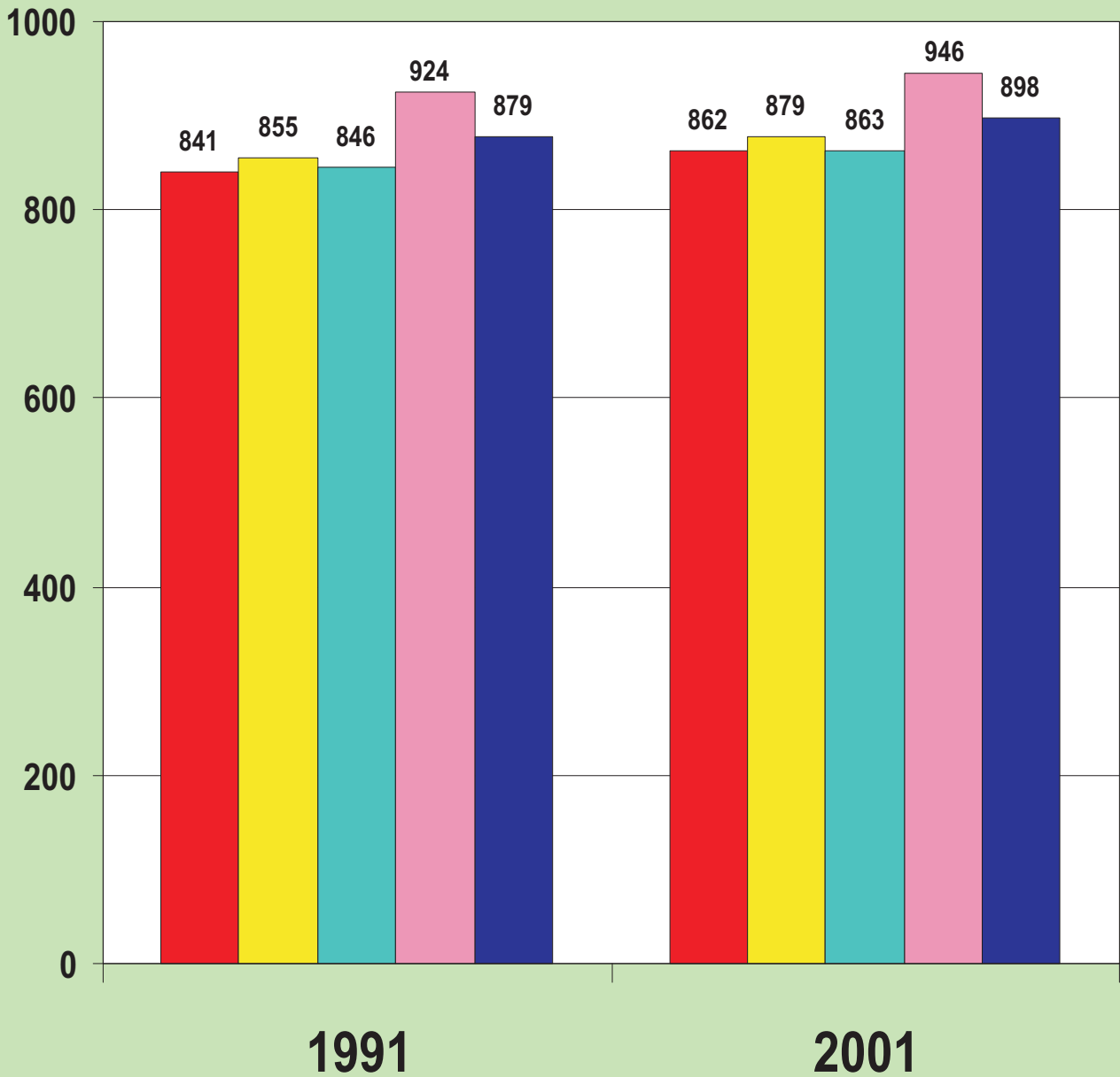

जिला/सम्भाग	7.जनपदवार जनसंख्या का प्रदेश की जनसंख्या से प्रतिशत		8.जनपदवार अनुसूचित जाति की जनसंख्या का कुल जनसंख्या से प्रतिशत		District/Region
	Percentage of Districtwise population to state's total population		Percentage of Districtwise S.C. population to total population		
	1991	2001	1991	2001	
	13	14	15	16	
1- सहारनपुर	1.7	1.7	22.5	21.7	1- Saharanpur
2- मुजफ्फरनगर	2.2	2.1	14.0	13.5	2- Muzaffarnagar
3- बिजनौर	1.9	1.9	20.6	20.9	3- Bijnor
4- मुरादाबाद	2.2	2.3	15.9	15.9	4- Moradabad
5- रामपुर	1.1	1.2	13.0	13.4	5- Rampur
6- ज्योतिबाफुलेनगर	0.9	0.9	16.8	17.3	6- Jyotiba Phule Nagar
7- मेरठ	1.8	1.8	18.6	18.4	7- Meerut
8- बागपत	0.8	0.7	12.1	11.0	8- Baghpat
9- गाजियाबाद	1.7	2.0	18.8	18.0	9- Ghaziabad
10- गौतमबुद्धनगर	0.6	0.7	17.0	16.3	10- G.B.Nagar
11- बुलन्दशहर	1.9	1.8	21.7	20.2	11- Bulandshahr
12- अलीगढ़	1.9	1.8	21.7	21.2	12- Aligarh
13- हाथरस	0.9	0.8	25.7	25.2	13- Hathras
14- मथुरा	1.3	1.2	20.2	19.6	14- Mathura
15- आगरा	2.1	2.2	23.2	21.8	15- Agra
16- फिरोजाबाद	1.2	1.2	19.3	18.9	16- Firozabad
17- एटा	1.7	1.7	17.3	17.2	17- Etah
18- कांशीरामनगर	..	..	..	..	18- Kanshiram Nagar
19- मैनपुरी	1.0	1.0	19.4	19.3	19- Mainpuri
20- बदायूँ	1.9	1.8	17.3	17.1	20- Badaun
21- बरेली	2.1	2.2	12.7	12.7	21- Bareilly
22- पीलीभीत	1.0	1.0	16.0	15.2	22- Pilibhit
23- शाहजहाँपुर	1.5	1.5	18.0	17.7	23- Shahjahanpur
24- फर्रुखाबाद	1.0	0.9	17.0	16.4	24- Farrukhabad
25- कन्नौज	0.9	0.8	18.2	18.4	25- Kannauj
26- इटावा	0.9	0.8	23.9	23.4	26- Etawah
27- औरैया	0.8	0.7	26.2	27.7	27- Auraiya
<b>पश्चिमी सम्भाग</b>	<b>36.7</b>	<b>36.8</b>	<b>18.6</b>	<b>18.2</b>	<b>Western Region</b>
28- खीरी	1.8	1.9	26.9	25.6	28- Kheri
29- सीतापुर	2.2	2.2	32.2	31.9	29- Sitapur
30- हरदोई	2.1	2.0	31.5	31.4	30- Hardoi
31- उन्नाव	1.7	1.6	30.5	30.6	31- Unnao
32- लखनऊ	2.1	2.2	21.9	21.3	32- Lucknow
33- रायबरेली	1.7	1.7	29.9	29.8	33- Rae Bareli
34- कानपुर देहात	1.0	0.9	24.4	24.8	34- Kanpur Dehat
35- कानपुर नगर	2.5	2.5	16.9	16.5	35- Kanpur Nagar
36- फतेहपुर	1.4	1.4	24.7	25.0	36- Fatehpur
37- बाराबंकी	1.6	1.6	27.6	26.9	37- Barabanki
<b>केन्द्रीय सम्भाग</b>	<b>18.1</b>	<b>18.1</b>	<b>26.5</b>	<b>26.1</b>	<b>Central Region</b>

जिला/सम्भाग	7.जनपदवार जनसंख्या का प्रदेश की जनसंख्या से प्रतिशत Percentage of Districtwise population to state's total population		8.जनपदवार अनुसूचित जाति की जनसंख्या का कुल जनसंख्या से प्रतिशत Percentage of Districtwise S.C. population to total population		District/Region
	1991	2001	1991	2001	
	13	14	15	16	
38- जालौन	0.9	0.9	27.4	27.0	38- Jalaun
39- झॉंसी	1.1	1.0	29.1	28.1	39- Jhansi
40- ललितपुर	0.6	0.6	25.1	24.9	40- Lalitpur
41- हमीरपुर	0.7	0.6	23.8	22.8	41- Hamirpur
42- महोबा	0.4	0.4	26.6	25.8	42- Mahoba
43- बांदा	1.0	0.9	21.3	20.8	43- Banda
44- चित्रकूट	0.5	0.5	27.4	26.3	44- Chitrakoot
<b>बुन्देलखण्ड सम्भाग</b>	<b>5.1</b>	<b>5.0</b>	<b>25.8</b>	<b>25.1</b>	<b>Bundelkhand Region</b>
45- प्रतापगढ़	1.7	1.6	21.5	22.0	45- Pratapgarh
46- कौशाम्बी	0.8	0.8	35.4	36.1	46- Kaushambi
47- इलाहाबाद	3.0	3.0	21.6	21.6	47- Allahabad
48- फैजाबाद	1.3	1.3	22.2	22.6	48- Faizabad
49- अम्बेदकरनगर	1.2	1.2	23.7	24.4	49- Ambedkar Nagar
50- सुल्तानपुर	1.9	1.9	22.3	22.2	50- Sultanpur
51- बहराइच	1.4	1.4	15.1	14.4	51- Bahraich
52- श्रावस्ती	0.7	0.7	19.1	18.4	52- Shrawasti
53- बलरामपुर	1.0	1.0	14.3	13.5	53- Balrampur
54- गोण्डा	1.7	1.7	16.4	15.7	54- Gonda
55- सिद्धार्थनगर	1.2	1.2	16.7	16.5	55- Siddharth Nagar
56- बस्ती	1.3	1.3	20.9	20.9	56- Basti
57- संतकबीरनगर	0.9	0.9	21.1	21.2	57- Sant Kabir Nagar
58- महाराजगंज	1.3	1.3	19.4	19.5	58- Mahrajganj
59- गोरखपुर	2.3	2.3	22.0	22.0	59- Gorakhpur
60- कुशीनगर	1.7	1.7	16.1	18.1	60- Kushinagar
61- देवरिया	1.7	1.6	15.0	18.2	61- Deoria
62- आजमगढ़	2.4	2.4	25.8	25.7	62- Azamgarh
63- मऊ	1.1	1.1	22.1	22.7	63- Mau
64- बलिया	1.7	1.7	14.7	16.5	64- Ballia
65- जौनपुर	2.4	2.4	21.8	21.9	65- Jaunpur
66- गाजीपुर	1.8	1.8	20.6	21.4	66- Ghazipur
67- चन्दौली	1.0	1.0	24.1	24.3	67- Chandauli
68- वाराणसी	1.9	1.9	13.8	13.9	68- Varanasi
69- संतरविदासनगर	0.8	0.8	21.2	21.6	69- Sant Ravidas Nagar
70- मिर्जापुर	1.3	1.3	26.0	26.8	70- Mirzapur
71- सोनभद्र	0.8	0.9	42.5	41.9	71- Sonbhadra
<b>पूर्वी सम्भाग</b>	<b>40.2</b>	<b>40.1</b>	<b>20.7</b>	<b>21.1</b>	<b>Eastern Region</b>
<b>उत्तर प्रदेश</b>	<b>100.0</b>	<b>100.0</b>	<b>27.5</b>	<b>21.1</b>	<b>Uttar Pradesh</b>

जिला/सम्भाग	9. अनुसूचित जाति की जनपदवार जनसंख्या का प्रदेश की कुल अनुसूचित जाति की जनसंख्या से प्रतिशत		10. जनपदवार अनुसूचित जनजाति की जनसंख्या का कुल जनसंख्या से प्रतिशत		District/Region
	Percentage of Districtwise S.C. population to state's total S.C. population		Percentage of Districtwise S.T. population to total population		
	1991	2001	1991	2001	
	17	18	19	20	
1- सहारनपुर	1.9	1.8	0.0	0.0	1- Saharanpur
2- मुजफ्फरनगर	1.4	1.4	0.0	0.0	2- Muzaffarnagar
3- बिजनौर	1.8	1.9	0.1	0.1	3- Bijnor
4- मुरादाबाद	1.7	1.7	0.0	0.0	4- Moradabad
5- रामपुर	0.7	0.7	0.0	0.0	5- Rampur
6- ज्योतिबाफुलेनगर	0.7	0.7	0.0	0.0	6- Jyotiba Phule Nagar
7- मेरठ	1.6	1.6	0.0	0.0	7- Meerut
8- बागपत	0.4	0.4	0.0	0.0	8- Baghpat
9- गाजियाबाद	1.5	1.7	0.0	0.0	9- Ghaziabad
10- गौतमबुद्धनगर	0.5	0.6	0.0	0.0	10- G.B.Nagar
11- बुलन्दशहर	1.9	1.7	0.0	0.0	11- Bulandshahr
12- अलीगढ़	1.9	1.8	0.0	0.0	12- Aligarh
13- हाथरस	1.0	1.0	0.0	0.0	13- Hathras
14- मथुरा	1.2	1.2	0.0	0.0	14- Mathura
15- आगरा	2.3	2.2	0.0	0.0	15- Agra
16- फिरोजाबाद	1.1	1.1	0.0	0.0	16- Firozabad
17- एटा	1.4	1.4	0.0	0.0	17- Etah
18- कांशीरामनगर	..	..	..	..	18- Kanshiram Nagar
19- मैनपुरी	0.9	0.9	0.0	0.0	19- Mainpuri
20- बदायूँ	1.5	1.5	0.0	0.0	20- Badaun
21- बरेली	1.3	1.3	0.0	0.0	21- Bareilly
22- पीलीभीत	0.7	0.7	0.1	0.1	22- Pilibhit
23- शाहजहाँपुर	1.3	1.3	0.0	0.0	23- Shahjahanpur
24- फर्रुखाबाद	0.8	0.7	0.1	0.1	24- Farrukhabad
25- कन्नौज	0.8	0.7	0.0	0.0	25- Kannauj
26- इटावा	0.9	0.9	0.0	0.0	26- Etawah
27- औरैया	1.0	0.9	0.0	0.0	27- Auraiya
<b>पश्चिमी सम्भाग</b>	<b>32.0</b>	<b>31.6</b>	<b>0.0</b>	<b>0.0</b>	<b>Western Region</b>
28- खीरी	2.3	2.3	1.2	1.2	28- Kheri
29- सीतापुर	3.3	3.3	0.0	0.0	29- Sitapur
30- हरदोई	3.1	3.0	0.0	0.0	30- Hardoi
31- उन्नाव	2.4	2.4	0.1	0.0	31- Unnao
32- लखनऊ	2.2	2.2	0.0	0.1	32- Lucknow
33- रायबरेली	2.5	2.4	0.1	0.1	33- Rae Bareli
34- कानपुर देहात	1.1	1.1	0.0	0.0	34- Kanpur Dehat
35- कानपुर नगर	2.0	2.0	0.0	0.0	35- Kanpur Nagar
36- फतेहपुर	1.7	1.6	0.0	0.0	36- Fatehpur
37- बाराबंकी	2.1	2.0	0.0	0.0	37- Barabanki
<b>केन्द्रीय सम्भाग</b>	<b>22.6</b>	<b>22.4</b>	<b>0.2</b>	<b>0.2</b>	<b>Central Region</b>

जिला/सम्भाग	9. अनुसूचित जाति की जनपदवार जनसंख्या का प्रदेश की कुल अनुसूचित जाति की जनसंख्या से प्रतिशत		10. जनपदवार अनुसूचित जनजाति की जनसंख्या का कुल जनसंख्या से प्रतिशत		District/Region
	Percentage of Districtwise S.C. population to state's total S.C. population		Percentage of Districtwise S.T. population to total population		
	1991	2001	1991	2001	
	17	18	19	20	
38- जालौन	1.2	1.1	0.0	0.0	38- Jalaun
39- झाँसी	1.5	1.4	0.0	0.1	39- Jhansi
40- ललितपुर	0.7	0.7	0.0	0.0	40- Lalitpur
41- हमीरपुर	0.7	0.7	0.0	0.0	41- Hamirpur
42- महोबा	0.6	0.5	0.0	0.0	42- Mahoba
43- बांदा	1.0	0.9	0.0	0.0	43- Banda
44- चित्रकूट	0.6	0.6	0.0	0.0	44- Chitrakoot
<b>बुन्देलखण्ड सम्भाग</b>	<b>6.2</b>	<b>5.9</b>	<b>0.0</b>	<b>0.0</b>	<b>Bundelkhand Region</b>
45- प्रतापगढ़	1.7	1.7	0.0	0.0	45- Pratapgarh
46- कौशाम्बी	1.3	1.3	0.0	0.0	46- Kaushambi
47- इलाहाबाद	3.0	3.0	0.1	0.1	47- Allahabad
48- फैजाबाद	1.3	1.3	0.0	0.0	48- Faizabad
49- अम्बेदकरनगर	1.4	1.4	0.0	0.0	49- Ambedkar Nagar
50- सुल्तानपुर	2.0	2.0	0.0	0.0	50- Sultanpur
51- बहराइच	1.0	1.0	0.3	0.4	51- Bahraich
52- श्रावस्ती	0.6	0.6	0.0	0.4	52- Shrawasti
53- बलरामपुर	0.7	0.6	1.1	1.1	53- Balrampur
54- गोण्डा	1.3	1.2	0.4	0.0	54- Gonda
55- सिद्धार्थनगर	1.0	1.0	0.0	0.0	55- Siddharth Nagar
56- बस्ती	1.3	1.2	0.0	0.0	56- Basti
57- संतकबीरनगर	0.9	0.9	0.0	0.0	57- Sant Kabir Nagar
58- महाराजगंज	1.2	1.2	0.2	0.1	58- Mahrajganj
59- गोरखपुर	2.4	2.4	0.0	0.0	59- Gorakhpur
60- कुशीनगर	1.3	1.5	0.0	0.0	60- Kushinagar
61- देवरिया	1.2	1.4	0.0	0.0	61- Deoria
62- आजमगढ़	2.9	2.9	0.0	0.0	62- Azamgarh
63- मऊ	1.1	1.2	0.0	0.0	63- Mau
64- बलिया	1.2	1.3	0.0	0.0	64- Ballia
65- जौनपुर	2.5	2.4	0.0	0.0	65- Jaunpur
66- गाजीपुर	1.8	1.8	0.0	0.0	66- Ghazipur
67- चन्दौली	1.1	1.1	0.0	0.0	67- Chandauli
68- वाराणसी	1.2	1.2	0.0	0.0	68- Varanasi
69- संतरविदासनगर	0.8	0.8	0.0	0.0	69- Sant Ravidas Nagar
70- मिर्जापुर	1.5	1.6	0.0	0.1	70- Mirzapur
71- सोनभद्र	1.6	1.7	0.0	0.0	71- Sonbhadra
<b>पूर्वी सम्भाग</b>	<b>39.2</b>	<b>40.1</b>	<b>0.1</b>	<b>0.1</b>	<b>Eastern Region</b>
<b>उत्तर प्रदेश</b>	<b>100.0</b>	<b>100.0</b>	<b>0.1</b>	<b>0.1</b>	<b>Uttar Pradesh</b>

जिला/सम्भाग	11. अनुसूचित जनजाति की जनसंख्या का प्रदेश की कुल अनुसूचित जनजाति की जनसंख्या से प्रतिशत		District/Region
	percentage of S.T. population to state's total S.T. population		
	1991	2001	
	21	22	
1- सहारनपुर	0.3	0.5	1- Saharanpur
2- मुजफ्फरनगर	0.1	0.1	2- Muzaffarnagar
3- बिजनौर	2.5	2.2	3- Bijnor
4- मुरादाबाद	0.4	0.3	4- Moradabad
5- रामपुर	0.1	0.3	5- Rampur
6- ज्योतिबाफुलेनगर	0.1	0.0	6- Jyotiba Phule Nagar
7- मेरठ	0.1	0.2	7- Meerut
8- बागपत	0.0	0.0	8- Baghpat
9- गाजियाबाद	0.1	0.2	9- Ghaziabad
10- गौतमबुद्धनगर	0.1	0.4	10- G.B.Nagar
11- बुलन्दशहर	0.1	0.2	11- Bulandshahr
12- अलीगढ़	0.2	0.2	12- Aligarh
13- हाथरस	0.0	0.1	13- Hathras
14- मथुरा	0.2	0.2	14- Mathura
15- आगरा	0.4	0.8	15- Agra
16- फिरोजाबाद	0.2	0.2	16- Firozabad
17- एटा	0.1	0.0	17- Etah
18- कांशीरामनगर	..	..	18- Kanshiram Nagar
19- मैनपुरी	0.0	0.7	19- Mainpuri
20- बदायूँ	0.0	0.1	20- Badaun
21- बरेली	0.6	0.3	21- Bareilly
22- पीलीभीत	1.7	1.7	22- Pilibhit
23- शाहजहाँपुर	0.5	0.1	23- Shahjahanpur
24- फर्रुखाबाद	1.0	0.8	24- Farrukhabad
25- कन्नौज	0.0	0.0	25- Kannauj
26- इटावा	0.1	0.0	26- Etawah
27- औरैया	0.0	0.1	27- Auraiya
<b>पश्चिमी सम्भाग</b>	<b>8.9</b>	<b>9.7</b>	<b>Western Region</b>
28- खीरी	38.0	35.2	28- Kheri
29- सीतापुर	0.4	0.3	29- Sitapur
30- हरदोई	0.0	0.2	30- Hardoi
31- उन्नाव	3.1	0.9	31- Unnao
32- लखनऊ	1.5	2.7	32- Lucknow
33- रायबरेली	1.9	1.7	33- Rae Bareli
34- कानपुर देहात	0.6	0.4	34- Kanpur Dehat
35- कानपुर नगर	1.7	1.9	35- Kanpur Nagar
36- फतेहपुर	0.4	0.4	36- Fatehpur
37- बाराबंकी	0.3	0.4	37- Barabanki
<b>केन्द्रीय सम्भाग</b>	<b>47.9</b>	<b>44.0</b>	<b>Central Region</b>

जिला/सम्भाग	11. अनुसूचित जनजाति की जनसंख्या का प्रदेश की कुल अनुसूचित जनजाति की जनसंख्या से प्रतिशत		District/Region
	percentage of S.T. population to state's total S.T. population		
	1991	2001	
	21	22	
38- जालौन	0.0	0.1	38- Jalaun
39- झाँसी	0.3	1.0	39- Jhansi
40- ललितपुर	0.5	0.0	40- Lalitpur
41- हमीरपुर	0.0	0.2	41- Hamirpur
42- महोबा	0.1	0.1	42- Mahoba
43- बांदा	0.0	0.1	43- Banda
44- चित्रकूट	0.0	0.0	44- Chitrakoot
<b>बुन्देलखण्ड सम्भाग</b>	<b>0.9</b>	<b>1.4</b>	<b>Bundelkhand Region</b>
45- प्रतापगढ़	0.1	0.1	45- Pratapgarh
46- कौशाम्बी	0.0	0.1	46- Kaushambi
47- इलाहाबाद	2.9	4.0	47- Allahabad
48- फैजाबाद	0.0	0.2	48- Faizabad
49- अम्बेदकरनगर	0.0	0.1	49- Ambedkar Nagar
50- सुल्तानपुर	0.2	0.4	50- Sultanpur
51- बहराइच	8.1	7.9	51- Bahraich
52- श्रावस्ती	4.4	4.4	52- Shrawasti
53- बलरामपुर	20.0	17.9	53- Balrampur
54- गोण्डा	0.1	0.2	54- Gonda
55- सिद्धार्थनगर	0.1	0.2	55- Siddharth Nagar
56- बस्ती	0.1	0.2	56- Basti
57- संतकबीरनगर	0.1	0.3	57- Sant Kabir Nagar
58- महाराजगंज	3.5	2.4	58- Mahrajganj
59- गोरखपुर	0.7	0.8	59- Gorakhpur
60- कुशीनगर	0.1	0.4	60- Kushinagar
61- देवरिया	0.2	0.5	61- Deoria
62- आजमगढ़	0.3	0.6	62- Azamgarh
63- मऊ	0.1	0.4	63- Mau
64- बलिया	0.2	0.3	64- Ballia
65- जौनपुर	0.1	0.3	65- Jaunpur
66- गाजीपुर	0.5	0.3	66- Ghazipur
67- चन्दौली	0.0	0.2	67- Chandauli
68- वाराणसी	0.1	0.7	68- Varanasi
69- संतरविदासनगर	0.1	0.2	69- Sant Ravidas Nagar
70- मिर्जापुर	0.1	1.2	70- Mirzapur
71- सोनभद्र	0.2	0.5	71- Sonbhadra
<b>पूर्वी सम्भाग</b>	<b>42.3</b>	<b>44.9</b>	<b>Eastern Region</b>
<b>उत्तर प्रदेश</b>	<b>100.0</b>	<b>100.0</b>	<b>Uttar Pradesh</b>



जिला/सम्भाग	12. अनुसूचित जाति की जनसंख्या में दशकीय वृद्धि दर		13. अनुसूचित जनजाति की जनसंख्या में दशकीय वृद्धि दर		District/Region
	Decadal growth rate in S.C. population		Decadal growth rate in S.T. population		
	1981-91	1991-2001	1981-91	1991-2001	
	23	24	25	26	
1- सहारनपुर	27.05	21.13	[-]45.06	108.37	1- Saharanpur
2- मुजफ्फरनगर	29.81	19.86	[-]1.27	67.31	2- Muzaffarnagar
3- बिजनौर	29.39	29.26	16.60	29.44	3- Bijnor
4- मुरादाबाद	23.62	28.36	[-]33.82	[-]4.4	4- Moradabad
5- रामपुर	26.81	31.88	6.25	601.96	5- Rampur
6- ज्योतिबाफुलेनगर	..	33.19	..	[-]74.19	6- Jyotiba Phule Nagar
7- मेरठ	23.59	23.17	[-]54.34	198.73	7- Meerut
8- बागपत	..	2.29	..	..	8- Baghpat
9- गाजियाबाद	33.24	41.79	129.23	104.95	9- Ghaziabad
10- गौतमबुद्धनगर	..	31.69	..	512.31	10- G.B.Nagar
11- बुलन्दशहर	19.45	13.20	594.44	74.07	11- Bulandshahr
12- अलीगढ़	30.89	19.51	504.76	81.10	12- Aligarh
13- हाथरस	..	16.46	..	..	13- Hathras
14- मथुरा	27.50	23.52	88.89	35.88	14- Mathura
15- आगरा	26.01	23.51	[-]83.36	225.56	15- Agra
16- फिरोजाबाद	23.39	30.95	0.00	60.83	16- Firozabad
17- एटा	22.48	23.12	[-]14.82	[-]56.52	17- Etah
18- कांशीरामनगर	..	..	..	..	18- Kanshiram Nagar
19- मैनपुरी	26.06	21.39	76.09	6354.55	19- Mainpuri
20- बदायूँ	27.94	23.58	200.00	292.59	20- Badaun
21- बरेली	26.47	27.54	636.21	[-]12.17	21- Bareilly
22- पीलीभीत	19.16	21.92	384.98	35.42	22- Pilibhit
23- शाहजहाँपुर	21.63	26.10	905.13	[-]75.25	23- Shahjahanpur
24- फर्रुखाबाद	26.59	18.41	329.61	21.14	24- Farrukhabad
25- कन्नौज	..	21.18	..	176.47	25- Kannauj
26- इटावा	20.12	19.19	70.45	[-]74.60	26- Etawah
27- औरैया	..	21.55	..	466.67	27- Auraiya
<b>पश्चिमी सम्भाग</b>	<b>25.34</b>	<b>23.83</b>	<b>12.88</b>	<b>55.62</b>	<b>Western Region</b>
28- खीरी	28.07	26.05	62.21	31.51	28- Kheri
29- सीतापुर	27.07	25.34	896.43	31.54	29- Sitapur
30- हरदोई	27.29	22.99	183.33	497.06	30- Hardoi
31- उन्नाव	22.63	23.11	6.12	[-]59.70	31- Unnao
32- लखनऊ	25.79	28.47	293.01	155.16	32- Lucknow
33- रायबरेली	24.37	23.53	643.72	21.76	33- Rae Bareli
34- कानपुर देहात	25.61	22.41	[-]5.05	[-]9.69	34- Kanpur Dehat
35- कानपुर नगर	5.32	25.03	149.42	54.91	35- Kanpur Nagar
36- फतेहपुर	25.83	23.14	3444.44	50.65	36- Fatehpur
37- बाराबंकी	18.73	23.22	47.53	90.79	37- Barabanki
<b>केन्द्रीय सम्भाग</b>	<b>23.90</b>	<b>24.42</b>	<b>66.68</b>	<b>30.34</b>	<b>Central Region</b>

जिला/सम्भाग	12. अनुसूचित जाति की जनसंख्या में दशकीय वृद्धि दर		13. अनुसूचित जनजाति की जनसंख्या में दशकीय वृद्धि दर		District/Region
	Decadal growth rate in S.C. population		Decadal growth rate in S.T. population		
	1981-91	1991-2001	1981-91	1991-2001	
	23	24	25	26	
38- जालौन	24.65	17.94	..	..	38- Jalaun
39- झोंसी	26.35	18.94	252.83	472.19	39- Jhansi
40- ललितपुर	34.12	29.04	2584.62	[-]99.42	40- Lalitpur
41- हमीरपुर	24.47	13.14	..	1283.33	41- Hamirpur
42- महोबा	..	18.03	..	27.45	42- Mahoba
43- बाँदा	19.42	18.84	186.67	31.71	43- Banda
44- चित्रकूट	..	23.50	..	[-]50	44- Chitrakoot
<b>बुन्देलखण्ड सम्भाग</b>	<b>24.61</b>	<b>19.48</b>	<b>692.59</b>	<b>133.33</b>	<b>Bundelkhand Region</b>
45- प्रतापगढ़	22.33	26.51	1185.71	76.67	45- Pratapgarh
46- कौशाम्बी	..	29.03	..	1128.57	46- Kaushambi
47- इलाहाबाद	29.30	26.49	760.94	94.49	47- Allahabad
48- फैजाबाद	19.71	25.88	[-]100	..	48- Faizabad
49- अम्बेदकरनगर	..	28.32	..	..	49- Ambedkar Nagar
50- सुल्तानपुर	21.11	25.03	4500.00	153.26	50- Sultanpur
51- बहराइच	24.13	23.18	49.64	39.27	51- Bahraich
52- श्रावस्ती	..	22.53	..	42.31	52- Shrawasti
53- बलरामपुर	..	15.80	..	27.45	53- Balrampur
54- गोण्डा	27.39	20.22	32.91	287.23	54- Gonda
55- सिद्धार्थनगर	18.47	25.37	[-]21.11	221.13	55- Siddharth Nagar
56- बस्ती	21.97	23.46	89.01	176.47	56- Basti
57- संतकबीरनगर	..	23.64	..	252.87	57- Sant Kabir Nagar
58- महाराजगंज	21.97	30.41	21.93	[-]4.71	58- Mahrajganj
59- गोरखपुर	23.47	23.00	38.17	82.89	59- Gorakhpur
60- कुशीनगर	..	44.58	..	360.44	60- Kushinagar
61- देवरिया	13.71	50.42	75.00	182.01	61- Deoria
62- आजमगढ़	24.52	25.53	50.00	233.33	62- Azamgarh
63- मऊ	26.62	32.20	..	725.00	63- Mau
64- बलिया	18.81	36.85	540.74	57.80	64- Ballia
65- जौनपुर	28.91	22.54	3366.67	261.54	65- Jaunpur
66- गाजीपुर	24.17	30.66	453.42	[-]30.19	66- Ghazipur
67- चन्दौली	..	30.04	..	3514.29	67- Chandauli
68- वाराणसी	31.54	25.56	[-]10.92..	998.57	68- Varanasi
69- संतरविदासनगर	..	28.37	..	188.46	69- Sant Ravidas Nagar
70- मिर्जापुर	33.89	31.66	[-]43.27	2106.78	70- Mirzapur
71- सोनभद्र	33.35	34.28	230.95	254.68	71- Sonbhadra
<b>पूर्वी सम्भाग</b>	<b>24.69</b>	<b>28.00</b>	<b>51.38</b>	<b>50.49</b>	<b>Eastern Region</b>
<b>उत्तर प्रदेश</b>	<b>24.83</b>	<b>25.33</b>	<b>23.72</b>	<b>41.99</b>	<b>Uttar Pradesh</b>

जिला/सम्भाग	14.धर्मानुसार जनसंख्या का प्रतिशत वितरण				District/Region
	Percentage distribution of religion wise population				
	हिन्दू		मुस्लिम		
	Hindu		Muslim		
	1991	2001	1991	2001	
	27	28	29	30	
1- सहारनपुर	62.70	59.49	36.12	39.11	1- Saharanpur
2- मुजफ्फरनगर	64.28	60.71	34.52	38.09	2- Muzaffarnagar
3- बिजनौर	57.83	56.41	40.35	41.71	3- Bijnor
4- मुरादाबाद	56.79	53.84	42.70	45.54	4- Moradabad
5- रामपुर	47.90	47.05	47.95	49.14	5- Rampur
6- ज्योतिबाफुलेनगर	..	59.89	..	39.38	6- Jyotiba Phule Nagar
7- मेरठ	70.12	65.54	27.49	32.55	7- Meerut
8- बागपत	..	73.43	..	24.73	8- Baghpat
9- गाजियाबाद	77.69	74.79	21.16	23.79	9- Ghaziabad
10- गौतमबुद्धनगर	..	85.60	..	13.01	10- G.B.Nagar
11- बुलन्दशहर	79.91	78.47	19.79	21.07	11- Bulandshahr
12- अलीगढ़	84.90	81.49	14.63	17.78	12- Aligarh
13- हाथरस	..	89.41	..	10.09	13- Hathras
14- मथुरा	91.59	91.51	8.12	8.08	14- Mathura
15- आगरा	86.81	89.62	10.97	8.94	15- Agra
16- फिरोजाबाद	88.07	85.94	10.76	12.68	16- Firozabad
17- एटा	87.88	87.26	11.32	11.45	17- Etah
18- कांशीरामनगर	..	..	..	..	18- Kanshiram Nagar
19- मैनपुरी	94.15	93.04	5.09	5.30	19- Mainpuri
20- बदायूँ	79.01	78.26	20.66	21.33	20- Badaun
21- बरेली	66.19	64.81	32.69	33.89	21- Bareilly
22- पीलीभीत	71.70	71.32	23.12	23.75	22- Pilibhit
23- शाहजहाँपुर	79.98	79.63	17.57	17.86	23- Shahjahanpur
24- फर्रुखाबाद	85.55	84.44	14.17	14.81	24- Farrukhabad
25- कन्नौज	..	83.84	..	15.78	25- Kannauj
26- इटावा	92.80	92.09	6.63	7.16	26- Etawah
27- औरैया	..	92.37	..	7.09	27- Auraiya
<b>पश्चिमी सम्भाग</b>	<b>75.27</b>	<b>74.05</b>	<b>23.46</b>	<b>24.61</b>	<b>Western Region</b>
28- खीरी	78.54	77.41	18.07	19.10	28- Kheri
29- सीतापुर	82.20	80.07	17.37	19.23	29- Sitapur
30- हरदोई	86.54	86.23	12.58	13.11	30- Hardoi
31- उन्नाव	89.24	88.79	10.66	10.99	31- Unnao
32- लखनऊ	78.97	78.20	19.66	20.52	32- Lucknow
33- रायबरेली	88.45	87.94	11.35	11.84	33- Rae Bareli
34- कानपुर देहात	92.97	90.21	6.91	9.31	34- Kanpur Dehat
35- कानपुर नगर	79.48	82.73	17.80	15.69	35- Kanpur Nagar
36- फतेहपुर	87.32	86.52	12.57	13.30	36- Fatehpur
37- बाराबंकी	78.14	77.51	21.66	22.04	37- Barabanki
<b>केन्द्रीय सम्भाग</b>	<b>83.87</b>	<b>82.95</b>	<b>15.14</b>	<b>16.03</b>	<b>Central Region</b>

जिला/सम्भाग	14.धर्मानुसार जनसंख्या का प्रतिशत वितरण				District/Region
	Percentage distribution of religion wise population				
	हिन्दू		मुस्लिम		
	Hindu		Muslim		
	1991	2001	1991	2001	
	27	28	29	30	
38- जालौन	89.77	89.37	9.27	10.1	38- Jalaun
39- झॉंसी	90.30	91.28	8.42	7.4	39- Jhansi
40- ललितपुर	94.84	94.75	2.73	2.9	40- Lalitpur
41- हमीरपुर	92.62	91.92	7.28	8.0	41- Hamirpur
42- महोबा	..	93.10	..	6.7	42- Mahoba
43- बांदा	93.54	91.60	6.36	8.2	43- Banda
44- चित्रकूट	..	96.21	..	3.5	44- Chitrakoot
<b>बुन्देलखण्ड सम्भाग</b>	<b>92.11</b>	<b>92.11</b>	<b>7.12</b>	<b>7.2</b>	<b>Bundelkhand Region</b>
45- प्रतापगढ़	86.56	85.89	13.25	13.7	45- Pratapgarh
46- कौशाम्बी	..	86.32	..	13.5	46- Kaushambi
47- इलाहाबाद	86.79	86.81	12.94	12.7	47- Allahabad
48- फैजाबाद	86.47	85.15	13.39	14.6	48- Faizabad
49- अम्बेदकरनगर	..	83.33	..	16.4	49- Ambedkar Nagar
50- सुल्तानपुर	86.89	83.25	12.94	16.3	50- Sultanpur
51- बहराइच	69.67	64.56	29.92	34.8	51- Bahraich
52- श्रावस्ती	..	74.18	..	25.6	52- Shrawasti
53- बलरामपुर	..	62.93	..	36.7	53- Balrampur
54- गोण्डा	74.47	80.48	25.36	19.3	54- Gonda
55- सिद्धार्थनगर	70.93	70.02	28.76	29.4	55- Siddharth Nagar
56- बस्ती	83.06	84.56	16.51	14.7	56- Basti
57- संतकबीरनगर	..	75.60	..	24.0	57- Sant Kabir Nagar
58- महाराजगंज	83.66	82.49	15.89	16.5	58- Mahrajganj
59- गोरखपुर	91.51	90.40	8.09	9.2	59- Gorakhpur
60- कुशीनगर	..	82.77	..	16.9	60- Kushinagar
61- देवरिया	79.67	88.42	20.18	11.4	61- Deoria
62- आजमगढ़	86.59	84.59	13.01	15.1	62- Azamgarh
63- मऊ	81.01	80.60	17.91	19.0	63- Mau
64- बलिया	93.82	93.16	6.04	6.6	64- Ballia
65- जौनपुर	89.71	89.08	9.74	10.2	65- Jaunpur
66- गाजीपुर	89.78	89.64	10.07	9.9	66- Ghazipur
67- चन्दौली	..	89.48	..	10.2	67- Chandauli
68- वाराणसी	86.85	83.72	12.84	15.9	68- Varanasi
69- संतरविदासनगर	..	87.75	..	12.0	69- Sant Ravidas Nagar
70- मिर्जापुर	92.84	92.30	6.98	7.5	70- Mirzapur
71- सोनभद्र	94.41	93.97	4.94	5.4	71- Sonbhadra
<b>पूर्वी सम्भाग</b>	<b>84.70</b>	<b>84.17</b>	<b>14.99</b>	<b>15.4</b>	<b>Eastern Region</b>
<b>उत्तर प्रदेश</b>	<b>81.47</b>	<b>80.61</b>	<b>17.72</b>	<b>18.5</b>	<b>Uttar Pradesh</b>

जिला/सम्भाग	14. धर्मानुसार जनसंख्या का प्रतिशत वितरण Percentage distribution of religion wise population				District/Region
	ईसाई Christians		सिक्ख Sikhs		
	1991	2001	1991	2001	
	31	32	33	34	
1- सहारनपुर	0.07	0.17	0.66	0.71	1- Saharanpur
2- मुजफ्फरनगर	0.07	0.09	0.48	0.54	2- Muzaffarnagar
3- बिजनौर	0.08	0.11	1.55	1.56	3- Bijnor
4- मुरादाबाद	0.17	0.23	0.24	0.23	4- Moradabad
5- रामपुर	0.48	0.38	3.57	3.21	5- Rampur
6- ज्योतिबाफुलेनगर	..	0.28	..	0.37	6- Jyotiba Phule Nagar
7- मेरठ	0.41	0.25	0.64	0.88	7- Meerut
8- बागपत	..	0.09	..	0.09	8- Baghpat
9- गाजियाबाद	0.22	0.27	0.58	0.64	9- Ghaziabad
10- गौतमबुद्धनगर	..	0.41	..	0.57	10- G.B.Nagar
11- बुलन्दशहर	0.02	0.13	0.11	0.16	11- Bulandshahr
12- अलीगढ़	0.09	0.14	0.16	0.27	12- Aligarh
13- हाथरस	..	0.08	..	0.16	13- Hathras
14- मथुरा	0.07	0.09	0.10	0.16	14- Mathura
15- आगरा	0.23	0.20	0.35	0.33	15- Agra
16- फिरोजाबाद	0.05	0.08	0.08	0.18	16- Firozabad
17- एटा	0.17	0.15	0.08	0.18	17- Etah
18- कांशीरामनगर	..	..	..	..	18- Kanshiram Nagar
19- मैनपुरी	0.04	0.06	0.02	0.09	19- Mainpuri
20- बदायूँ	0.12	0.11	0.07	0.09	20- Badaun
21- बरेली	0.30	0.26	0.72	0.80	21- Bareilly
22- पीलीभीत	0.11	0.11	4.93	4.59	22- Pilibhit
23- शाहजहाँपुर	0.11	0.11	2.12	2.14	23- Shahjahanpur
24- फर्रुखाबाद	0.06	0.14	0.09	0.20	24- Farrukhabad
25- कन्नौज	..	0.04	..	0.06	25- Kannauj
26- इटावा	0.01	0.04	0.11	0.11	26- Etawah
27- औरैया	..	0.03	..	0.07	27- Auraiya
<b>पश्चिमी सम्भाग</b>	<b>0.15</b>	<b>0.16</b>	<b>0.67</b>	<b>0.70</b>	<b>Western Region</b>
28- खीरी	0.18	0.12	2.85	2.64	28- Kheri
29- सीतापुर	0.04	0.06	0.23	0.32	29- Sitapur
30- हरदोई	0.02	0.06	0.09	0.18	30- Hardoi
31- उन्नाव	0.01	0.04	0.03	0.07	31- Unnao
32- लखनऊ	0.48	0.34	0.71	0.63	32- Lucknow
33- रायबरेली	0.04	0.05	0.10	0.10	33- Rae Bareli
34- कानपुर देहात	0.00	0.08	0.01	0.10	34- Kanpur Dehat
35- कानपुर नगर	0.82	0.33	1.60	0.89	35- Kanpur Nagar
36- फतेहपुर	0.04	0.04	0.01	0.07	36- Fatehpur
37- बाराबंकी	0.03	0.08	0.05	0.12	37- Barabanki
<b>केन्द्रीय सम्भाग</b>	<b>0.17</b>	<b>0.14</b>	<b>0.58</b>	<b>0.58</b>	<b>Central Region</b>

जिला/सम्भाग	14. धर्मानुसार जनसंख्या का प्रतिशत वितरण				District/Region
	Percentage distribution of religion wise population				
	ईसाई Christians		सिक्ख Sikhs		
	1991	2001	1991	2001	
	31	32	33	34	
38- जालौन	0.01	0.06	0.01	0.09	38- Jalaun
39- झाँसी	0.49	0.41	0.27	0.33	39- Jhansi
40- ललितपुर	0.08	0.11	0.13	0.11	40- Lalitpur
41- हमीरपुर	0.05	0.03	0.02	0.04	41- Hamirpur
42- महोबा	..	0.08	..	0.08	42- Mahoba
43- बांदा	0.04	0.04	0.01	0.05	43- Banda
44- चित्रकूट	..	0.11	..	0.06	44- Chitrakoot
<b>बुन्देलखण्ड सम्भाग</b>	<b>0.14</b>	<b>0.14</b>	<b>0.08</b>	<b>0.09</b>	<b>Bundelkhand Region</b>
45- प्रतापगढ़	0.03	0.05	0.04	0.07	45- Pratapgarh
46- कौशाम्बी	..	0.03	..	0.04	46- Kaushambi
47- इलाहाबाद	0.15	0.18	0.07	0.13	47- Allahabad
48- फैजाबाद	0.03	0.07	0.08	0.10	48- Faizabad
49- अम्बेदकरनगर	..	0.07	..	0.10	49- Ambedkar Nagar
50- सुल्तानपुर	0.02	0.08	0.05	0.13	50- Sultanpur
51- बहराइच	0.08	0.09	0.19	0.32	51- Bahraich
52- श्रावस्ती	..	0.05	..	0.07	52- Shrawasti
53- बलरामपुर	..	0.08	..	0.08	53- Balrampur
54- गोण्डा	0.02	0.06	0.05	0.10	54- Gonda
55- सिद्धार्थनगर	0.05	0.06	0.02	0.06	55- Siddharth Nagar
56- बस्ती	0.03	0.07	0.04	0.10	56- Basti
57- संतकबीरनगर	..	0.05	..	0.04	57- Sant Kabir Nagar
58- महाराजगंज	0.05	0.08	0.05	0.14	58- Mahrajganj
59- गोरखपुर	0.16	0.17	0.09	0.09	59- Gorakhpur
60- कुशीनगर	..	0.05	..	0.03	60- Kushinagar
61- देवरिया	0.04	0.06	0.01	0.08	61- Deoria
62- आजमगढ़	0.22	0.08	0.00	0.09	62- Azamgarh
63- मऊ	0.74	0.06	0.01	0.05	63- Mau
64- बलिया	0.09	0.11	0.03	0.09	64- Ballia
65- जौनपुर	0.03	0.08	0.01	0.09	65- Jaunpur
66- गाजीपुर	0.01	0.07	0.02	0.05	66- Ghazipur
67- चन्दौली	..	0.07	..	0.14	67- Chandauli
68- वाराणसी	0.11	0.14	0.09	0.14	68- Varanasi
69- संतरविदास नगर	..	0.06	..	0.05	69- Sant Ravidas Nagar
70- मिर्जापुर	0.04	0.05	0.04	0.08	70- Mirzapur
71- सोनभद्र	0.38	0.22	0.18	0.13	71- Sonbhadra
<b>पूर्वी सम्भाग</b>	<b>0.10</b>	<b>0.09</b>	<b>0.06</b>	<b>0.10</b>	<b>Eastern Region</b>
<b>उत्तर प्रदेश</b>	<b>0.13</b>	<b>0.13</b>	<b>0.38</b>	<b>0.41</b>	<b>Uttar Pradesh</b>

जिला/सम्भाग	14.धर्मानुसार जनसंख्या का प्रतिशत वितरण Percentage distribution of religion wise population				District/Region
	जैन Jains		बौद्ध Budhists		
	1991	2001	1991	2001	
	35	36	37	38	
1- सहारनपुर	0.41	0.37	0.04	0.13	1- Saharanpur
2- मुजफ्फरनगर	0.59	0.49	0.06	0.07	2- Muzaffarnagar
3- बिजनौर	0.07	0.08	0.11	0.11	3- Bijnor
4- मुरादाबाद	0.04	0.06	0.05	0.06	4- Moradabad
5- रामपुर	0.06	0.08	0.02	0.12	5- Rampur
6- ज्योतिबाफुलेनगर	..	0.04	..	0.02	6- Jyotiba Phule Nagar
7- मेरठ	1.09	0.63	0.24	0.09	7- Meerut
8- बागपत	..	1.54	..	0.03	8- Baghpat
9- गाजियाबाद	0.18	0.36	0.15	0.10	9- Ghaziabad
10- गौतमबुद्धनगर	..	0.22	..	0.16	10- G.B.Nagar
11- बुलन्दशहर	0.07	0.05	0.10	0.07	11- Bulandshahr
12- अलीगढ़	0.12	0.11	0.10	0.17	12- Aligarh
13- हाथरस	..	0.12	..	0.08	13- Hathras
14- मथुरा	0.09	0.10	0.02	0.04	14- Mathura
15- आगरा	0.63	0.51	1.00	0.35	15- Agra
16- फिरोजाबाद	0.93	0.94	0.11	0.15	16- Firozabad
17- एटा	0.24	0.25	0.28	0.67	17- Etah
18- कांशीरामनगर	..	..	..	..	18- Kanshiram Nagar
19- मैनपुरी	0.37	0.27	0.30	1.19	19- Mainpuri
20- बदायूँ	0.01	0.02	0.11	0.16	20- Badaun
21- बरेली	0.01	0.02	0.07	0.20	21- Bareilly
22- पीलीभीत	0.00	0.01	0.12	0.11	22- Pilibhit
23- शाहजहाँपुर	0.00	0.01	0.20	0.20	23- Shahjahanpur
24- फर्रुखाबाद	0.04	0.04	0.08	0.32	24- Farrukhabad
25- कन्नौज	..	0.04	..	0.16	25- Kannauj
26- इटावा	0.17	0.31	0.27	0.25	26- Etawah
27- औरैया	..	0.02	..	0.24	27- Auraiya
<b>पश्चिमी सम्भाग</b>	<b>0.26</b>	<b>0.25</b>	<b>0.17</b>	<b>0.19</b>	<b>Western Region</b>
28- खोरी	0.01	0.02	0.36	0.66	28- Kheri
29- सीतापुर	0.02	0.04	0.14	0.23	29- Sitapur
30- हरदोई	0.01	0.01	0.75	0.36	30- Hardoi
31- उन्नाव	0.00	0.00	0.06	0.07	31- Unnao
32- लखनऊ	0.07	0.11	0.10	0.12	32- Lucknow
33- रायबरेली	0.01	0.02	0.01	0.01	33- Rae Bareli
34- कानपुर देहात	0.01	0.01	0.09	0.20	34- Kanpur Dehat
35- कानपुर नगर	0.19	0.15	0.05	0.11	35- Kanpur Nagar
36- फतेहपुर	0.01	0.01	0.03	0.02	36- Fatehpur
37- बाराबंकी	0.08	0.11	0.03	0.09	37- Barabanki
<b>केन्द्रीय सम्भाग</b>	<b>0.04</b>	<b>0.05</b>	<b>0.17</b>	<b>0.20</b>	<b>Central Region</b>

जिला/सम्भाग	14. धर्मनुसार जनसंख्या का प्रतिशत वितरण Percentage distribution of religion wise population				District/Region
	जैन Jains		बौद्ध Budhists		
	1991	2001	1991	2001	
	35	36	37	38	
38- जालौन	0.04	0.02	0.89	0.37	38- Jalaun
39- झॉंसी	0.42	0.44	0.08	0.07	39- Jhansi
40- ललितपुर	2.20	2.02	0.01	0.02	40- Lalitpur
41- हमीरपुर	0.01	0.00	0.01	0.01	41- Hamirpur
42- महोबा	..	0.03	..	0.01	42- Mahoba
43- बांदा	0.05	0.06	0.00	0.03	43- Banda
44- चित्रकूट	..	0.04	..	0.01	44- Chitrakoot
<b>बुन्देलखण्ड सम्भाग</b>	<b>0.36</b>	<b>0.35</b>	<b>0.18</b>	<b>0.13</b>	<b>Bundelkhand Region</b>
45- प्रतापगढ़	0.00	0.01	0.10	0.21	45- Pratapgarh
46- कौशाम्बी	..	0.04	..	0.02	46- Kaushambi
47- इलाहाबाद	0.03	0.04	0.01	0.04	47- Allahabad
48- फैजाबाद	0.00	0.01	0.02	0.05	48- Faizabad
49- अम्बेदकरनगर	..	0.01	..	0.06	49- Ambedkar Nagar
50- सुल्तानपुर	0.00	0.01	0.10	0.15	50- Sultanpur
51- बहराइच	0.02	0.04	0.12	0.14	51- Bahraich
52- श्रावस्ती	..	0.00	..	0.05	52- Shravasti
53- बलरामपुर	..	0.01	..	0.18	53- Balrampur
54- गोण्डा	0.00	0.01	0.09	0.05	54- Gonda
55- सिद्धार्थनगर	0.00	0.00	0.24	0.39	55- Siddharth Nagar
56- बस्ती	0.00	0.01	0.35	0.51	56- Basti
57- संतकबीरनगर	..	0.00	..	0.27	57- Sant Kabir Nagar
58- महाराजगंज	0.00	0.01	0.34	0.74	58- Mahrajganj
59- गोरखपुर	0.01	0.01	0.12	0.14	59- Gorakhpur
60- कुशीनगर	..	0.00	3.00	0.24	60- Kushinagar
61- देवरिया	0.01	0.01	0.10	0.03	61- Deoria
62- आजमगढ़	0.00	0.01	0.17	0.10	62- Azamgarh
63- मऊ	0.00	0.01	0.34	0.18	63- Mau
64- बलिया	0.00	0.01	0.00	0.03	64- Ballia
65- जौनपुर	0.00	0.01	0.49	0.44	65- Jaunpur
66- गाजीपुर	0.00	0.00	0.01	0.32	66- Ghazipur
67- चन्दौली	..	0.01	..	0.03	67- Chandauli
68- वाराणसी	0.03	0.06	0.07	0.03	68- Varanasi
69- संतरविदासनगर	..	0.01	..	0.13	69- Sant Ravidas Nagar
70- मिर्जापुर	0.05	0.03	0.04	0.03	70- Mirzapur
71- सोनभद्र	0.05	0.05	0.03	0.21	71- Sonbhadra
<b>पूर्वी सम्भाग</b>	<b>0.01</b>	<b>0.02</b>	<b>0.13</b>	<b>0.18</b>	<b>Eastern Region</b>
<b>उत्तर प्रदेश</b>	<b>0.13</b>	<b>0.12</b>	<b>0.16</b>	<b>0.18</b>	<b>Uttar Pradesh</b>



जिला/सम्भाग	14.धर्मानुसार जनसंख्या का प्रतिशत वितरण				District/Region
	Percentage distribution of religion wise population				
	अन्य अवर्गित धर्म		धर्म नहीं बताया		
	Other unclassified religion		Religion not stated		
	1991	2001	1991	2001	
	39	40	41	42	
1- सहारनपुर	0.00	0.00	0.00	0.02	1- Saharanpur
2- मुजफ्फरनगर	0.00	0.00	0.00	0.02	2- Muzaffarnagar
3- बिजनौर	0.00	0.00	0.00	0.03	3- Bijnor
4- मुरादाबाद	0.00	0.00	0.00	0.03	4- Moradabad
5- रामपुर	0.00	0.00	0.01	0.03	5- Rampur
6- ज्योतिबाफुलेनगर	..	0.00	..	0.03	6- Jyotiba Phule Nagar
7- मेरठ	0.01	0.00	0.00	0.06	7- Meerut
8- बागपत	..	0.00	..	0.08	8- Baghpat
9- गाजियाबाद	0.01	0.01	0.01	0.04	9- Ghaziabad
10- गौतमबुद्धनगर	..	0.01	..	0.03	10- G.B.Nagar
11- बुलन्दशहर	0.01	0.00	0.00	0.05	11- Bulandshahr
12- अलीगढ़	0.00	0.00	0.00	0.03	12- Aligarh
13- हाथरस	..	0.00	..	0.06	13- Hathras
14- मथुरा	0.01	0.00	0.00	0.02	14- Mathura
15- आगरा	0.01	0.00	0.00	0.05	15- Agra
16- फिरोजाबाद	0.00	0.00	0.00	0.03	16- Firozabad
17- एटा	0.01	0.00	0.00	0.03	17- Etah
18- कांशीरामनगर	..	..	..	..	18- Kanshiram Nagar
19- मैनपुरी	0.03	0.00	0.00	0.05	19- Mainpuri
20- बदायूँ	0.00	0.00	0.00	0.02	20- Badaun
21- बरेली	0.00	0.00	0.01	0.02	21- Bareilly
22- पीलीभीत	0.00	0.08	0.00	0.02	22- Pilibhit
23- शाहजहाँपुर	0.00	0.00	0.01	0.04	23- Shahjahanpur
24- फर्रुखाबाद	0.01	0.00	0.00	0.05	24- Farrukhabad
25- कन्नौज	..	0.04	..	0.05	25- Kannauj
26- इटावा	0.02	0.00	0.00	0.03	26- Etawah
27- औरैया	..	0.14	..	0.03	27- Auraiya
<b>पश्चिमी सम्भाग</b>	<b>0.01</b>	<b>0.01</b>	<b>0.00</b>	<b>0.04</b>	<b>Western Region</b>
28- खीरी	0.00	0.01	0.00	0.04	28- Kheri
29- सीतापुर	0.00	0.00	0.00	0.04	29- Sitapur
30- हरदोई	0.00	0.00	0.01	0.05	30- Hardoi
31- उन्नाव	0.00	0.00	0.00	0.02	31- Unnao
32- लखनऊ	0.01	0.01	0.00	0.06	32- Lucknow
33- रायबरेली	0.01	0.00	0.04	0.04	33- Rae Bareli
34- कानपुर देहात	0.00	0.03	0.01	0.07	34- Kanpur Dehat
35- कानपुर नगर	0.02	0.01	0.05	0.09	35- Kanpur Nagar
36- फतेहपुर	0.01	0.00	0.00	0.04	36- Fatehpur
37- बाराबंकी	0.00	0.00	0.01	0.05	37- Barabanki
<b>केन्द्रीय सम्भाग</b>	<b>0.00</b>	<b>0.01</b>	<b>0.01</b>	<b>0.05</b>	<b>Central Region</b>

जिला/सम्भाग	14.धर्मानुसार जनसंख्या का प्रतिशत वितरण				District/Region
	Percentage distribution of religion wise population				
	अन्य अवर्गित धर्म		धर्म नहीं बताया		
	Other unclassified religion		Religion not stated		
	1991	2001	1991	2001	
	39	40	41	42	
38- जालौन	0.00	0.00	0.00	0.03	38- Jalaun
39- झॉंसी	0.01	0.00	0.02	0.03	39- Jhansi
40- ललितपुर	0.00	0.01	0.00	0.03	40- Lalitpur
41- हमीरपुर	0.00	0.00	0.01	0.03	41- Hamirpur
42- महोबा	..	0.00	..	0.02	42- Mahoba
43- बांदा	0.00	0.00	0.00	0.01	43- Banda
44- चित्रकूट	..	0.00	..	0.03	44- Chitrakoot
<b>बुन्देलखण्ड सम्भाग</b>	<b>0.00</b>	<b>0.00</b>	<b>0.01</b>	<b>0.03</b>	<b>Bundelkhand Region</b>
45- प्रतापगढ़	0.01	0.00	0.00	0.07	45- Pratapgarh
46- कौशाम्बी	..	0.00	..	0.05	46- Kaushambi
47- इलाहाबाद	0.00	0.01	0.01	0.07	47- Allahabad
48- फैजाबाद	0.00	0.00	0.01	0.03	48- Faizabad
49- अम्बेदकरनगर	..	0.00	..	0.03	49- Ambedkar Nagar
50- सुल्तानपुर	0.00	0.00	0.00	0.06	50- Sultanpur
51- बहराइच	0.00	0.00	0.00	0.02	51- Bahraich
52- श्रावस्ती	..	0.00	..	0.04	52- Shrawasti
53- बलरामपुर	..	0.00	..	0.02	53- Balrampur
54- गोण्डा	0.00	0.00	0.00	0.04	54- Gonda
55- सिद्धार्थनगर	0.00	0.01	0.00	0.02	55- Siddharth Nagar
56- बस्ती	0.00	0.00	0.00	0.05	56- Basti
57- संतकबीरनगर	..	0.00	..	0.02	57- Sant Kabir Nagar
58- महाराजगंज	0.00	0.00	0.01	0.07	58- Mahrajganj
59- गोरखपुर	0.01	0.00	0.01	0.04	59- Gorakhpur
60- कुशीनगर	..	0.00	..	0.05	60- Kushinagar
61- देवरिया	0.00	0.00	0.00	0.03	61- Deoria
62- आजमगढ़	0.01	0.00	0.00	0.06	62- Azamgarh
63- मऊ	0.00	0.00	0.00	0.06	63- Mau
64- बलिया	0.01	0.00	0.01	0.04	64- Ballia
65- जौनपुर	0.00	0.01	0.01	0.09	65- Jaunpur
66- गाजीपुर	0.01	0.00	0.03	0.02	66- Ghazipur
67- चन्दौली	..	0.01	..	0.02	67- Chandauli
68- वाराणसी	0.01	0.01	0.00	0.05	68- Varanasi
69- संतरविदासनगर	..	0.01	..	0.03	69- Sant Ravidas Nagar
70- मिर्जापुर	0.01	0.00	0.00	0.02	70- Mirzapur
71- सोनभद्र	0.01	0.01	0.00	0.02	71- Sonbhadra
<b>पूर्वी सम्भाग</b>	<b>0.01</b>	<b>0.00</b>	<b>0.00</b>	<b>0.05</b>	<b>Eastern Region</b>
<b>उत्तर प्रदेश</b>	<b>0.01</b>	<b>0.01</b>	<b>0.01</b>	<b>0.04</b>	<b>Uttar Pradesh</b>

**15.विभिन्न जनसंख्या वर्गानुसार ग्रामों की संख्या/जनसंख्या का कुल ग्रामों की संख्या/ जनसंख्या से प्रतिशत 2001**

Percentage of villages/population according to different population classes to total villages/population

जिला/सम्भाग	200 से कम जनसंख्या के ग्राम villages below 200 population		(200-499)जनसंख्या के ग्राम villages (200-499) population		District/Region
	संख्या Number	जनसंख्या Population	संख्या Number	जनसंख्या Population	
	43	44	45	46	
1- सहारनपुर	7.12	0.37	10.76	2.16	1- Saharanpur
2- मुजफ्फरनगर	5.71	0.13	6.49	0.80	2- Muzaffarnagar
3- बिजनौर	13.22	1.02	18.53	6.09	3- Bijnor
4- मुरादाबाद	4.94	0.20	9.62	2.10	4- Moradabad
5- रामपुर	8.15	0.66	15.48	4.10	5- Rampur
6- ज्योतिबाफुलेनगर	8.09	0.61	15.00	4.41	6- Jyotiba Phule Nagar
7- मेरठ	7.40	0.24	6.11	0.88	7- Meerut
8- बागपत	3.79	0.04	3.45	0.38	8- Baghpat
9- गाजियाबाद	5.36	0.11	5.17	0.62	9- Ghaziabad
10- गौतमबुद्धनगर	4.85	0.28	6.89	1.21	10- G.B.Nagar
11- बुलन्दशहर	1.87	0.09	5.15	0.96	11- Bulandshahr
12- अलीगढ़	1.44	0.08	7.37	1.53	12- Aligarh
13- हाथरस	3.66	0.24	11.28	2.34	13- Hathras
14- मथुरा	6.11	0.23	10.60	1.85	14- Mathura
15- आगरा	1.77	0.11	7.53	1.28	15- Agra
16- फिरोजाबाद	3.27	0.24	9.18	1.90	16- Firozabad
17- एटा	4.35	0.34	14.11	3.46	17- Etah
18- कांशीरामनगर	..	..	..	..	18- Kanshiram Nagar
19- मैनपुरी	3.29	0.23	13.76	2.95	19- Mainpuri
20- बदायूं	3.31	0.25	13.24	3.43	20- Badaun
21- बरेली	6.17	0.47	15.87	4.44	21- Bareilly
22- पीलीभीत	17.02	1.29	13.98	4.62	22- Pilibhit
23- शाहजहाँपुर	11.68	1.16	22.11	8.40	23- Shahjahanpur
24- फर्रुखाबाद	5.32	0.42	14.38	3.73	24- Farrukhabad
25- कन्नौज	3.03	0.25	11.69	2.51	25- Kannauj
26- इटावा	2.92	0.26	12.54	3.09	26- Etawah
27- औरैया	6.06	0.49	16.75	4.57	27- Auraiya
<b>पश्चिमी सम्भाग</b>	<b>6.47</b>	<b>0.38</b>	<b>12.80</b>	<b>2.90</b>	<b>Western Region</b>
28- खीरी	6.14	0.35	13.58	3.00	28- Kheri
29- सीतापुर	3.40	0.31	14.95	4.01	29- Sitapur
30- हरदोई	3.68	0.28	14.26	3.41	30- Hardoi
31- उन्नाव	3.43	0.29	17.76	4.81	31- Unnao
32- लखनऊ	1.34	0.10	12.04	2.78	32- Lucknow
33- रायबरेली	4.73	0.32	16.21	3.97	33- Rae Bareli
34- कानपुर देहात	2.68	0.19	12.26	3.17	34- Kanpur Dehat
35- कानपुर नगर	4.62	0.30	14.63	3.55	35- Kanpur Nagar
36- फतेहपुर	4.73	0.37	16.33	3.89	36- Fatehpur
37- बाराबंकी	4.39	0.35	17.57	4.94	37- Barabanki
<b>केन्द्रीय सम्भाग</b>	<b>4.05</b>	<b>0.30</b>	<b>15.25</b>	<b>3.81</b>	<b>Central Region</b>

**15. विभिन्न जनसंख्या वर्गानुसार ग्रामों की संख्या/जनसंख्या का कुल ग्रामों की संख्या/ जनसंख्या से प्रतिशत 2001**

**Percentage of villages/population according to different population classes to total villages/population**

जिला/सम्भाग	200 से कम जनसंख्या के ग्राम		(200-499)जनसंख्या के ग्राम		District/Region
	villages below 200 population		villages (200-499) population		
	संख्या Number	जनसंख्या Population	संख्या Number	जनसंख्या Population	
	43	44	45	46	
38- जालौन	6.72	0.56	19.32	5.82	38- Jalaun
39- झाँसी	6.28	0.38	14.27	3.91	39- Jhansi
40- ललितपुर	10.47	0.74	17.50	5.35	40- Lalitpur
41- हमीरपुर	9.98	0.45	11.71	2.62	41- Hamirpur
42- महोबा	10.21	0.60	17.10	4.42	42- Mahoba
43- बांदा	7.18	0.31	11.44	2.14	43- Banda
44- चित्रकूट	11.19	0.78	16.33	4.48	44- Chitrakoot
<b>बुन्देलखण्ड सम्भाग</b>	<b>8.52</b>	<b>0.52</b>	<b>15.59</b>	<b>4.00</b>	<b>Bundelkhand Region</b>
45- प्रतापगढ़	5.68	0.62	22.00	6.57	45- Pratapgarh
46- कौशाम्बी	5.93	0.37	10.65	2.38	46- Kaushambi
47- इलाहाबाद	9.35	0.70	14.74	3.93	47- Allahabad
48- फैजाबाद	4.49	0.30	15.40	3.87	48- Faizabad
49- अम्बेदकरनगर	8.72	0.92	22.87	7.17	49- Ambedkar Nagar
50- सुल्तानपुर	6.36	0.61	20.17	5.78	50- Sultanpur
51- बहराइच	3.99	0.23	10.63	2.10	51- Bahraich
52- श्रावस्ती	2.80	0.16	7.95	1.70	52- Shrawasti
53- बलरामपुर	2.10	0.16	8.81	2.14	53- Balrampur
54- गोण्डा	4.46	0.41	16.14	4.11	54- Gonda
55- सिद्धार्थनगर	9.45	1.17	29.30	12.58	55- Siddharth Nagar
56- बस्ती	19.46	2.98	35.17	19.60	56- Basti
57- संतकबीरनगर	14.40	1.63	25.32	10.86	57- Sant Kabir Nagar
58- महाराजगंज	4.74	0.27	8.81	1.94	58- Mahrajganj
59- गोरखपुर	17.10	1.57	22.64	7.58	59- Gorakhpur
60- कुशीनगर	5.79	0.33	10.05	2.10	60- Kushinagar
61- देवरिया	8.37	0.64	18.48	5.44	61- Deoria
62- आजमगढ़	17.99	1.59	21.39	7.72	62- Azamgarh
63- मऊ	21.08	1.76	22.75	7.82	63- Mau
64- बलिया	18.74	1.22	19.51	4.96	64- Ballia
65- जौनपुर	13.04	1.10	20.61	6.55	65- Jaunpur
66- गाजीपुर	21.24	1.71	21.09	6.92	66- Ghazipur
67- चन्दौली	19.45	1.62	20.01	6.88	67- Chandauli
68- वाराणसी	11.33	0.71	14.90	3.63	68- Varanasi
69- संतरविदासनगर	13.95	1.32	19.87	6.44	69- Sant Ravidas Nagar
70- मिर्जापुर	16.07	1.37	20.77	7.01	70- Mirzapur
71- सोनभद्र	20.25	2.20	29.86	11.84	71- Sonbhadra
<b>पूर्वी सम्भाग</b>	<b>12.46</b>	<b>1.01</b>	<b>20.39</b>	<b>6.18</b>	<b>Eastern Region</b>
<b>उत्तर प्रदेश</b>	<b>9.29</b>	<b>0.65</b>	<b>17.23</b>	<b>4.57</b>	<b>Uttar Pradesh</b>

**15.विभिन्न जनसंख्या वर्गानुसार ग्रामों की संख्या/जनसंख्या का कुल ग्रामों की संख्या/ जनसंख्या से प्रतिशत 2001**

**Percentage of villages/population according to different population classes to total villages/population**

जिला/सम्भाग	(500-999) जनसंख्या के ग्राम villages (500-999)population		(1000-1999) जनसंख्या के ग्राम villages (1000-1999) population		District/Region
	संख्या	जनसंख्या	संख्या	जनसंख्या	
	Number	Population	Number	Population	
	47	48	49	50	
1- सहारनपुर	19.94	8.86	32.91	28.13	1- Saharanpur
2- मुजफ्फरनगर	8.96	2.27	26.76	13.62	2- Muzaffarnagar
3- बिजनौर	27.93	18.24	26.40	33.13	3- Bijnor
4- मुरादाबाद	23.22	10.20	33.42	28.16	4- Moradabad
5- रामपुर	26.19	14.43	32.51	34.43	5- Rampur
6- ज्योतिबाफुलेनगर	32.02	19.62	30.11	35.55	6- Jyotiba Phule Nagar
7- मेरठ	10.77	3.42	25.24	14.91	7- Meerut
8- बागपत	8.28	1.88	27.24	12.54	8- Baghpat
9- गाजियाबाद	9.39	2.52	31.80	16.60	9- Ghaziabad
10- गौतमबुद्धनगर	15.31	6.14	39.29	29.06	10- G.B.Nagar
11- बुलन्दशहर	16.43	6.22	38.81	28.45	11- Bulandshahr
12- अलीगढ़	26.44	11.15	35.85	28.89	12- Aligarh
13- हाथरस	26.83	12.25	31.86	27.20	13- Hathras
14- मथुरा	17.93	6.53	27.99	19.86	14- Mathura
15- आगरा	18.83	6.06	31.45	20.05	15- Agra
16- फिरोजाबाद	26.42	10.88	31.70	24.86	16- Firozabad
17- एटा	25.18	12.23	31.64	29.01	17- Etah
18- कांशीरामनगर	..	..	..	..	18- Kanshiram Nagar
19- मैनपुरी	26.80	12.09	30.33	25.81	19- Mainpuri
20- बदायूं	28.51	15.10	35.41	35.41	20- Badaun
21- बरेली	28.20	16.03	32.12	34.78	21- Bareilly
22- पीलीभीत	27.96	18.51	28.54	36.34	22- Pilibhit
23- शाहजहाँपुर	33.24	25.30	24.99	36.84	23- Shahjahanpur
24- फर्रुखाबाद	28.88	15.11	32.05	32.46	24- Farrukhabad
25- कन्नौज	26.70	12.08	31.17	26.49	25- Kannauj
26- इटावा	29.15	14.34	33.24	31.79	26- Etawah
27- औरैया	28.74	16.22	30.15	32.06	27- Auraiya
<b>पश्चिमी सम्भाग</b>	<b>24.79</b>	<b>11.47</b>	<b>31.09</b>	<b>27.69</b>	<b>Western Region</b>
28- खीरी	23.76	10.48	28.73	24.68	28- Kheri
29- सीतापुर	28.22	15.21	32.14	33.80	29- Sitapur
30- हरदोई	25.67	12.00	30.41	27.53	30- Hardoi
31- उन्नाव	32.56	17.65	28.66	29.34	31- Unnao
32- लखनऊ	26.76	12.49	33.82	29.73	32- Lucknow
33- रायबरेली	27.35	13.30	29.49	27.81	33- Rae Bareli
34- कानपुर देहात	26.88	13.12	34.91	32.40	34- Kanpur Dehat
35- कानपुर नगर	28.27	14.09	30.25	28.39	35- Kanpur Nagar
36- फतेहपुर	27.05	13.08	30.16	27.62	36- Fatehpur
37- बाराबंकी	29.65	16.31	30.20	32.16	37- Barabanki
<b>केन्द्रीय सम्भाग</b>	<b>27.69</b>	<b>13.77</b>	<b>30.60</b>	<b>29.27</b>	<b>Central Region</b>

**15. विभिन्न जनसंख्या वर्गानुसार ग्रामों की संख्या/जनसंख्या का कुल ग्रामों की संख्या/ जनसंख्या से प्रतिशत 2001**

**Percentage of villages/population according to different population classes to total villages/population**

जिला/सम्भाग	(500-999) जनसंख्या के ग्राम villages (500-999) population		(1000-1999) जनसंख्या के ग्राम villages (1000-1999) population		District/Region
	संख्या Number	जनसंख्या Population	संख्या Number	जनसंख्या Population	
	47	48	49	50	
38- जालौन	29.99	18.52	29.03	33.61	38- Jalaun
39- झॉंसी	27.36	15.08	32.07	33.66	39- Jhansi
40- ललितपुर	30.13	18.38	27.40	32.32	40- Lalitpur
41- हमीरपुर	17.47	8.11	31.29	27.75	41- Hamirpur
42- महोबा	25.42	14.45	28.27	30.99	42- Mahoba
43- बांदा	18.04	7.13	30.21	22.85	43- Banda
44- चित्रकूट	24.77	14.20	31.38	35.19	44- Chitrakoot
<b>बुन्देलखण्ड सम्भाग</b>	<b>25.31</b>	<b>13.40</b>	<b>29.93</b>	<b>30.42</b>	<b>Bundelkhand Region</b>
45- प्रतापगढ़	29.74	18.36	26.49	31.51	45- Pratapgarh
46- कौशाम्बी	24.26	11.36	32.35	28.47	46- Kaushambi
47- इलाहाबाद	26.70	14.77	29.84	32.01	47- Allahabad
48- फैजाबाद	24.86	12.77	32.88	31.92	48- Faizabad
49- अम्बेदकरनगर	29.97	19.57	24.60	31.38	49- Ambedkar Nagar
50- सुल्तानपुर	29.17	17.55	27.21	31.09	50- Sultanpur
51- बहराइच	19.68	8.21	34.30	28.49	51- Bahraich
52- श्रावस्ती	19.88	9.00	41.38	36.37	52- Shrawasti
53- बलरामपुर	22.92	11.27	42.04	39.34	53- Balrampur
54- गोण्डा	27.55	14.03	31.02	31.56	54- Gonda
55- सिद्धार्थनगर	36.74	31.53	18.05	29.04	55- Siddharth Nagar
56- बस्ती	29.91	33.46	11.95	25.88	56- Basti
57- संतकबीरनगर	32.87	28.25	20.18	33.00	57- Sant Kabir Nagar
58- महाराजगंज	19.29	8.43	36.33	30.86	58- Mahrajganj
59- गोरखपुर	25.92	18.02	21.65	29.03	59- Gorakhpur
60- कुशीनगर	22.58	9.68	32.70	26.46	60- Kushinagar
61- देवरिया	27.99	16.91	29.73	34.60	61- Deoria
62- आजमगढ़	26.21	19.60	23.15	33.74	62- Azamgarh
63- मऊ	22.95	16.31	19.68	27.85	63- Mau
64- बलिया	22.02	11.79	19.51	20.50	64- Ballia
65- जौनपुर	25.50	17.09	26.23	33.52	65- Jaunpur
66- गाजीपुर	24.39	16.76	19.96	26.82	66- Ghazipur
67- चन्दौली	23.26	16.55	23.11	31.78	67- Chandauli
68- वाराणसी	22.73	11.50	28.86	28.69	68- Varanasi
69- संतरविदासनगर	26.80	18.15	24.89	32.50	69- Sant Ravidas Nagar
70- मिर्जापुर	26.66	19.04	23.03	31.13	70- Mirzapur
71- सोनभद्र	25.97	20.89	14.75	24.10	71- Sonbhadra
<b>पूर्वी सम्भाग</b>	<b>26.50</b>	<b>16.61</b>	<b>24.96</b>	<b>30.42</b>	<b>Eastern Region</b>
<b>उत्तर प्रदेश</b>	<b>26.15</b>	<b>14.26</b>	<b>27.79</b>	<b>29.31</b>	<b>Uttar Pradesh</b>

**15. विभिन्न जनसंख्या वर्गानुसार ग्रामों की संख्या/जनसंख्या का कुल ग्रामों की संख्या/ जनसंख्या से प्रतिशत 2001**

**Percentage of villages/population according to different population classes to total villages/population**

जिला/सम्भाग	(2000-4999) जनसंख्या के ग्राम		5000या उससे अधिक जनसंख्या के ग्राम		District/Region
	villages (2000-4999) population		villages 5000 or above population		
	संख्या Number	जनसंख्या Population	संख्या Number	जनसंख्या Population	
	51	52	53	54	
1- सहारनपुर	25.95	45.42	3.32	15.06	1- Saharanpur
2- मुजफ्फरनगर	35.83	38.71	16.24	44.47	2- Muzaffarnagar
3- बिजनौर	12.43	31.99	1.49	9.53	3- Bijnor
4- मुरादाबाद	25.53	44.77	3.27	14.57	4- Moradabad
5- रामपुर	15.20	33.02	2.47	13.35	5- Rampur
6- ज्योतिबाफुलेनगर	13.30	30.58	1.49	9.23	6- Jyotiba Phule Nagar
7- मेरठ	39.87	49.54	10.61	31.02	7- Meerut
8- बागपत	36.90	37.99	20.34	47.17	8- Baghpat
9- गाजियाबाद	37.36	40.96	10.92	39.18	9- Ghaziabad
10- गौतमबुद्धनगर	27.81	43.06	5.87	20.25	10- G.B.Nagar
11- बुलन्दशहर	32.86	47.92	4.88	16.36	11- Bulandshahr
12- अलीगढ़	24.58	41.53	4.32	16.82	12- Aligarh
13- हाथरस	22.71	41.34	3.66	16.63	13- Hathras
14- मथुरा	30.43	45.95	6.93	25.58	14- Mathura
15- आगरा	31.67	42.85	8.75	29.65	15- Agra
16- फिरोजाबाद	24.03	39.01	5.41	23.10	16- Firozabad
17- एटा	22.15	42.72	2.57	12.25	17- Etah
18- कांशीरामनगर	..	..	..	..	18- Kanshiram Nagar
19- मैनपुरी	20.34	35.95	5.48	22.98	19- Mainpuri
20- बदायूँ	17.79	36.72	1.74	9.08	20- Badaun
21- बरेली	15.82	34.73	1.82	9.54	21- Bareilly
22- पीलीभीत	10.94	27.84	1.56	11.40	22- Pilibhit
23- शाहजहाँपुर	7.05	20.83	0.93	7.46	23- Shahjahanpur
24- फर्रूखाबाद	16.76	34.62	2.60	13.67	24- Farrukhabad
25- कन्नौज	22.66	39.59	4.76	19.08	25- Kannauj
26- इटावा	19.68	39.24	2.48	11.29	26- Etawah
27- औरैया	16.62	37.41	1.68	9.25	27- Auraiya
<b>पश्चिमी सम्भाग</b>	<b>20.87</b>	<b>38.80</b>	<b>3.97</b>	<b>18.76</b>	<b>Western Region</b>
28- खीरी	22.94	39.60	4.86	21.90	28- Kheri
29- सीतापुर	20.34	42.37	0.95	4.30	29- Sitapur
30- हरदोई	23.09	43.75	2.89	13.03	30- Hardoi
31- उन्नाव	14.68	32.07	2.90	15.83	31- Unnao
32- लखनऊ	23.11	42.21	2.92	12.69	32- Lucknow
33- रायबरेली	18.29	36.25	3.92	18.34	33- Rae Bareli
34- कानपुर देहात	20.80	39.28	2.47	11.84	34- Kanpur Dehat
35- कानपुर नगर	18.59	36.54	3.63	17.13	35- Kanpur Nagar
36- फतेहपुर	17.96	35.15	3.77	19.88	36- Fatehpur
37- बाराबंकी	16.14	34.77	2.03	11.47	37- Barabanki
<b>केन्द्रीय सम्भाग</b>	<b>19.48</b>	<b>38.41</b>	<b>2.93</b>	<b>14.43</b>	<b>Central Region</b>

**15.विभिन्न जनसंख्या वर्गानुसार ग्रामों की संख्या/जनसंख्या का कुल ग्रामों की संख्या/ जनसंख्या से प्रतिशत 2001**

Percentage of villages/population according to different population classes to total villages/population

जिला/सम्भाग	(2000-4999) जनसंख्या के ग्राम		5000या उससे अधिक जनसंख्या के ग्राम		District/Region
	villages (2000-4999) population		villages 5000 or above population		
	संख्या Number	जनसंख्या Population	संख्या Number	जनसंख्या Population	
	51	52	53	54	
38- जालौन	13.55	33.24	1.39	8.25	38- Jalaun
39- झॉंसी	18.32	38.70	1.70	8.27	39- Jhansi
40- ललितपुर	11.91	28.00	2.58	15.21	40- Lalitpur
41- हमीरपुर	26.49	47.85	3.07	13.23	41- Hamirpur
42- महोबा	17.10	36.77	1.90	12.77	42- Mahoba
43- बांदा	26.98	44.53	6.16	23.03	43- Banda
44- चित्रकूट	14.31	34.08	2.02	11.27	44- Chitrakoot
<b>बुन्देलखण्ड सम्भाग</b>	<b>18.00</b>	<b>38.11</b>	<b>2.65</b>	<b>13.55</b>	<b>Bundelkhand Region</b>
45- प्रतापगढ़	14.53	34.87	1.56	8.07	45- Pratapgarh
46- कौशाम्बी	23.58	43.25	3.23	14.18	46- Kaushambi
47- इलाहाबाद	17.24	38.35	2.14	10.25	47- Allahabad
48- फैजाबाद	19.89	40.54	2.49	10.60	48- Faizabad
49- अम्बेदकरनगर	12.96	34.56	0.90	6.40	49- Ambedkar Nagar
50- सुल्तानपुर	15.37	36.13	1.72	8.84	50- Sultanpur
51- बहराइच	27.99	47.36	3.41	13.62	51- Bahraich
52- श्रावस्ती	25.92	45.41	2.06	7.36	52- Shravasti
53- बलरामपुर	22.42	39.90	1.70	7.19	53- Balrampur
54- गोण्डा	18.73	38.03	2.09	11.86	54- Gonda
55- सिद्धार्थनगर	5.60	18.72	0.86	6.96	55- Siddharth Nagar
56- बस्ती	3.14	13.46	0.38	4.62	56- Basti
57- संतकबीरनगर	6.73	22.35	0.51	3.91	57- Sant Kabir Nagar
58- महाराजगंज	27.76	46.54	3.08	11.97	58- Mahrajganj
59- गोरखपुर	10.64	30.04	2.05	13.76	59- Gorakhpur
60- कुशीनगर	24.24	41.70	4.64	19.72	60- Kushinagar
61- देवरिया	13.65	32.55	1.79	9.86	61- Deoria
62- आजमगढ़	10.21	30.44	1.05	6.93	62- Azamgarh
63- मऊ	12.34	36.49	1.20	9.76	63- Mau
64- बलिया	15.90	35.75	4.32	25.77	64- Ballia
65- जौनपुर	13.50	35.32	1.12	6.42	65- Jaunpur
66- गाजीपुर	11.07	30.62	2.25	17.16	66- Ghazipur
67- चन्दौली	13.11	35.85	1.06	7.31	67- Chandauli
68- वाराणसी	18.93	39.70	3.26	15.78	68- Varanasi
69- संतरविदासनगर	13.58	35.88	0.91	5.72	69- Sant Ravidas Nagar
70- मिर्जापुर	12.39	34.60	1.08	6.86	70- Mirzapur
71- सोनभद्र	7.78	25.82	1.39	15.15	71- Sonbhadra
<b>पूर्वी सम्भाग</b>	<b>13.91</b>	<b>34.91</b>	<b>1.78</b>	<b>10.88</b>	<b>Eastern Region</b>
<b>उत्तर प्रदेश</b>	<b>16.92</b>	<b>36.96</b>	<b>2.62</b>	<b>14.24</b>	<b>Uttar Pradesh</b>



**16.विभिन्न जनसंख्या वर्गानुसार नगरों की संख्या/जनसंख्या का कुल नगरों की संख्या/ जनसंख्या से प्रतिशत 2001**

**Percentage of towns/population according to different population classes to total towns/population**

जिला/सम्भाग	20000से कम आबादी वाले नगरों की		20000 से 49999 आबादी वाले नगरों की		District/Region
	Towns below 20000 population		Towns (2000-4999) population		
	संख्या Number	जनसंख्या Population	संख्या Number	जनसंख्या Population	
	55	56	57	58	
1- सहारनपुर	61.5	14.8	15.4	6.1	1- Saharanpur
2- मुजफ्फरनगर	47.8	13.9	30.4	16.1	2- Muzaffarnagar
3- बिजनौर	34.8	13.2	34.8	33.1	3- Bijnor
4- मुरादाबाद	23.1	4.0	53.8	16.3	4- Moradabad
5- रामपुर	12.5	3.2	75.0	38.2	5- Rampur
6- ज्योतिबाफुलेनगर	25.0	8.7	50.0	32.0	6- Jyotiba Phule Nagar
7- मेरठ	62.5	8.8	18.8	6.4	7- Meerut
8- बागपत	62.5	29.2	25.0	33.4	8- Baghpat
9- गाजियाबाद	41.2	4.1	17.6	5.1	9- Ghaziabad
10- गौतमबुद्धनगर	66.7	13.3	11.1	6.0	10- G.B.Nagar
11- बुलन्दशहर	31.3	9.5	43.8	31.8	11- Bulandshahr
12- अलीगढ़	69.2	12.0	23.1	10.7	12- Aligarh
13- हाथरस	63.6	20.3	18.2	17.4	13- Hathras
14- मथुरा	73.7	24.0	15.8	14.7	14- Mathura
15- आगरा	64.7	9.1	23.5	6.4	15- Agra
16- फिरोजाबाद	36.4	3.5	36.4	14.1	16- Firozabad
17- एटा	63.2	28.0	26.3	30.7	17- Etah
18- कांशीरामनगर	..	..	..	..	18- Kanshiram Nagar
19- मैनपुरी	40.0	10.8	40.0	28.6	19- Mainpuri
20- बदायूँ	60.9	26.4	26.1	27.4	20- Badaun
21- बरेली	58.3	9.7	25.0	8.7	21- Bareilly
22- पीलीभीत	66.7	24.5	11.1	12.7	22- Pilibhit
23- शाहजहाँपुर	33.3	5.9	41.7	14.9	23- Shahjahanpur
24- फर्रुखाबाद	42.9	11.1	42.9	22.1	24- Farrukhabad
25- कन्नौज	37.5	12.4	37.5	35.0	25- Kannauj
26- इटावा	50.0	10.9	33.3	20.8	26- Etawah
27- औरैया	42.9	20.3	42.9	41.4	27- Auraiya
<b>पश्चिमी सम्भाग</b>	<b>50.6</b>	<b>11.1</b>	<b>29.7</b>	<b>15.6</b>	<b>Western Region</b>
28- खीरी	50.0	20.7	30.0	28.5	28- Kheri
29- सीतापुर	54.5	23.6	27.3	29.7	29- Sitapur
30- हरदोई	50.0	17.2	35.7	38.5	30- Hardoi
31- उन्नाव	73.7	29.3	15.8	18.4	31- Unnao
32- लखनऊ	77.8	3.3	0 <sup>०</sup>	0 <sup>०</sup>	32- Lucknow
33- रायबरेली	66.7	21.6	22.2	16.6	33- Rae Bareli
34- कानपुर देहात	75.0	62.4	25.0	37.6	34- Kanpur Dehat
35- कानपुर नगर	45.5	1.0	27 <sup>०</sup> ३	1 <sup>०</sup> ६	35- Kanpur Nagar
36- फतेहपुर	50.0	11.5	33.3	24.6	36- Fatehpur
37- बाराबंकी	69.2	34.7	15.4	18.7	37- Barabanki
<b>केंद्रीय सम्भाग</b>	<b>61.8</b>	<b>7.5</b>	<b>22.7</b>	<b>7.4</b>	<b>Central Region</b>

**16.विभिन्न जनसंख्या वर्गानुसार नगरों की संख्या/जनसंख्या का कुल नगरों की संख्या/ जनसंख्या से प्रतिशत 2001**

**Percentage of towns/population according to different population classes to total towns/population**

जिला/सम्भाग	20000से कम आबादी वाले नगरों की		20000 से 49999 आबादी वाले नगरों की		District/Region
	Towns below 20000 population		Towns (2000-4999) population		
	संख्या Number	जनसंख्या Population	संख्या Number	जनसंख्या Population	
	55	56	57	58	
38- जालौन	60.0	16.9	10.0	12.6	38- Jalaun
39- झॉंसी	63.2	12.8	21.1	8.6	39- Jhansi
40- ललितपुर	75.0	21.2	००	००	40- Lalitpur
41- हमीरपुर	42.9	15.2	42.9	52.6	41- Hamirpur
42- महोबा	40.0	20.0	40.0	29.2	42- Mahoba
43- बांदा	66.7	16.4	11.1	11.2	43- Banda
44- चित्रकूट	66.7	36.1	33.3	63.9	44- Chitrakoot
<b>बुन्देलखण्ड सम्भाग</b>	<b>59.6</b>	<b>15.9</b>	<b>21.1</b>	<b>15.5</b>	<b>Bundelkhand Region</b>
45- प्रतापगढ़	71.4	34.8	14.3	15.4	45- Pratapgarh
46- कौशाम्बी	100.0	100.0	0.0	0.0	46- Kaushambi
47- इलाहाबाद	64.3	5.5	21.4	3.1	47- Allahabad
48- फैजाबाद	57.1	17.9	28.6	30.6	48- Faizabad
49- अम्बेदकरनगर	57.1	18.8	28.6	35.1	49- Ambedkar Nagar
50- सुल्तानपुर	85.7	34.3	0.0	0.0	50- Sultanpur
51- बहराइच	50.0	11.3	25.0	18.0	51- Bahraich
52- श्रावस्ती	50.0	38.8	50.0	61.2	52- Shrawasti
53- बलरामपुर	25.0	10.6	50.0	36.0	53- Balrampur
54- गोण्डा	71.4	25.7	14.3	12.4	54- Gonda
55- सिद्धार्थनगर	50.0	25.9	50.0	74.1	55- Siddharth Nagar
56- बस्ती	50.0	7.2	0.0	0.0	56- Basti
57- संतकबीरनगर	60.0	36.1	40.0	63.9	57- Sant Kabir Nagar
58- महाराजगंज	66.7	49.7	33.3	50.3	58- Mahrajganj
59- गोरखपुर	77.8	12.3	11.1	3.4	59- Gorakhpur
60- कुशीनगर	85.7	66.5	14.3	33.5	60- Kushinagar
61- देवरिया	60.0	28.6	30.0	32.5	61- Deoria
62- आजमगढ़	80.0	42.0	6.7	7.4	62- Azamgarh
63- मऊ	50.0	13.4	40.0	30.9	63- Mau
64- बलिया	33.3	20.4	55.6	42.0	64- Ballia
65- जौनपुर	55.6	21.3	33.3	23.4	65- Jaunpur
66- गाजीपुर	44.4	14.9	33.3	24.7	66- Ghazipur
67- चन्दौली	50.0	21.4	33.3	27.7	67- Chandauli
68- वाराणसी	75.0	4.9	8.3	1.7	68- Varanasi
69- संतरविदासनगर	71.4	43.5	14.3	13.6	69- Sant Ravidas Nagar
70- मिर्जापुर	50.0	8.5	33.3	19.9	70- Mirzapur
71- सोनभद्र	64.3	34.6	21.4	27.5	71- Sonbhadra
<b>पूर्वी सम्भाग</b>	<b>63.6</b>	<b>15.7</b>	<b>23.8</b>	<b>13.6</b>	<b>Eastern Region</b>
<b>उत्तर प्रदेश</b>	<b>56.7</b>	<b>11.6</b>	<b>26.3</b>	<b>13.1</b>	<b>Uttar Pradesh</b>

**16. विभिन्न जनसंख्या वर्गानुसार नगरों की संख्या/जनसंख्या का कुल नगरों की संख्या/ जनसंख्या से प्रतिशत 2001**

**Percentage of towns/population according to different population classes to total towns/population**

जिला/सम्भाग	(50,000-99,999) आबादी वाले नगरों की		1 लाख और उससे अधिक आबादी वाले नगरों की		District/Region
	Towns (50,000-99,999) population		Towns 1,000000 or above population		
	संख्या Number	जनसंख्या Population	संख्या Number	जनसंख्या Population	
	59	60	61	62	
1- सहारनपुर	15.4	18.1	7.7	61.0	1- Saharanpur
2- मुजफ्फरनगर	13.0	17.8	8.7	52.1	2- Muzaffarnagar
3- बिजनौर	30.4	53.7	0.0	0.0	3- Bijnor
4- मुरादाबाद	0.0	0.0	23.1	79.7	4- Moradabad
5- रामपुर	0.0	0.0	12.5	58.6	5- Rampur
6- ज्योतिबाफुलेनगर	12.5	14.5	12.5	44.8	6- Jyotiba Phule Nagar
7- मेरठ	12.5	11.2	6.3	73.6	7- Meerut
8- बागपत	12.5	37.4	0.0	0.0	8- Baghpat
9- गाजियाबाद	17.6	13.0	23.5	77.9	9- Ghaziabad
10- गौतमबुद्धनगर	11.1	12.8	11.1	67.9	10- G.B.Nagar
11- बुलन्दशहर	18.8	32.6	6.3	26.2	11- Bulandshahr
12- अलीगढ़	0.0	0.0	7.7	77.4	12- Aligarh
13- हाथरस	0.0	0.0	18.2	62.3	13- Hathras
14- मथुरा	5.3	9.7	5.3	51.6	14- Mathura
15- आगरा	5.9	3.3	5.9	81.3	15- Agra
16- फिरोजाबाद	9.1	9.5	18.2	72.9	16- Firozabad
17- एटा	5.3	19.1	5.3	22.1	17- Etah
18- कांशीरामनगर	..	..	..	..	18- Kanshiram Nagar
19- मैनपुरी	10.0	28.4	10.0	32.2	19- Mainpuri
20- बदायूँ	8.7	19.6	4.3	26.6	20- Badaun
21- बरेली	8.3	6.3	8.3	75.3	21- Bareilly
22- पीलीभीत	11.1	20.6	11.1	42.2	22- Pilibhit
23- शाहजहाँपुर	8.3	6.4	16.7	72.7	23- Shahjahanpur
24- फर्रुखाबाद	0.0	0.0	14.3	66.9	24- Farrukhabad
25- कन्नौज	25.0	52.6	0.0	0.0	25- Kannauj
26- इटावा	0.0	0.0	16.7	68.3	26- Etawah
27- औरैया	14.3	38.3	0.0	0.0	27- Auraiya
<b>पश्चिमी सम्भाग</b>	<b>10.6</b>	<b>13.2</b>	<b>9.1</b>	<b>60.1</b>	<b>Western Region</b>
28- खीरी	10.0	15.6	10.0	35.2	28- Kheri
29- सीतापुर	9.1	11.6	9.1	35.1	29- Sitapur
30- हरदोई	7.1	16.6	7.1	27.6	30- Hardoi
31- उन्नाव	5.3	17.2	5.3	35.2	31- Unnao
32- लखनऊ	11.1	2.6	11.1	94.2	32- Lucknow
33- रायबरेली	0.0	0.0	11.1	61.8	33- Rae Bareli
34- कानपुर देहात	0.0	0.0	0.0	0.0	34- Kanpur Dehat
35- कानपुर नगर	0.0	0.0	27.3	97.4	35- Kanpur Nagar
36- फतेहपुर	0.0	0.0	16.7	64.0	36- Fatehpur
37- बाराबंकी	15.4	46.6	0.0	0.0	37- Barabanki
<b>केन्द्रीय सम्भाग</b>	<b>6.4</b>	<b>4.4</b>	<b>9.1</b>	<b>80.8</b>	<b>Central Region</b>

16. विभिन्न जनसंख्या वर्गानुसार नगरों की संख्या/जनसंख्या का कुल नगरों की संख्या/ जनसंख्या से प्रतिशत 2001

Percentage of towns/population according to different population classes to total towns/population

जिला/सम्भाग	(50,000-99,999)आबादी वाले नगरों की		1लाख और उससे अधिक आबादी वाले नगरों की		District/Region
	Towns (50,000-99,999) population		Towns 1,000000 or above population		
	संख्या Number	जनसंख्या Population	संख्या Number	जनसंख्या Population	
	59	60	61	62	
38- जालौन	20.0	29.6	10.0	40.9	38- Jalaun
39- झॉसी	5.3	4.6	10.5	73.9	39- Jhansi
40- ललितपुर	0.0	0.0	25.0	78.8	40- Lalitpur
41- हमीरपुर	14.3	32.2	0.0	0.0	41- Hamirpur
42- महोबा	20.0	50.9	0.0	0.0	42- Mahoba
43- बांदा	0.0	0.0	22.2	72.4	43- Banda
44- चित्रकूट	0.0	0.0	0.0	0.0	44- Chitrakoot
<b>बुन्देलखण्ड सम्भाग</b>	<b>8.8</b>	<b>12.1</b>	<b>10.5</b>	<b>56.5</b>	<b>Bundelkhand Region</b>
45- प्रतापगढ़	14.3	49.8	0.0	0.0	45- Pratapgarh
46- कौशाम्बी	0.0	0.0	0.0	0.0	46- Kaushambi
47- इलाहाबाद	0.0	0.0	14.3	91.4	47- Allahabad
48- फैजाबाद	0.0	0.0	14.3	51.4	48- Faizabad
49- अम्बेदकरनगर	14.3	46.1	0.0	0.0	49- Ambedkar Nagar
50- सुल्तानपुर	0.0	0.0	14.3	65.7	50- Sultanpur
51- बहराइच	0.0	0.0	25.0	70.7	51- Bahraich
52- श्रावस्ती	0.0	0.0	0.0	0.0	52- Shrawasti
53- बलरामपुर	25.0	53.5	0.0	0.0	53- Balrampur
54- गोण्डा	0.0	0.0	14.3	61.9	54- Gonda
55- सिद्धार्थनगर	0.0	0.0	0.0	0.0	55- Siddharth Nagar
56- बस्ती	0.0	0.0	50.0	92.8	56- Basti
57- संतकबीरनगर	0.0	0.0	0.0	0.0	57- Sant Kabir Nagar
58- महाराजगंज	0.0	0.0	0.0	0.0	58- Mahrajganj
59- गोरखपुर	0.0	0.0	11.1	84.3	59- Gorakhpur
60- कुशीनगर	0.0	0.0	0.0	0.0	60- Kushinagar
61- देवरिया	0.0	0.0	10.0	38.8	61- Deoria
62- आजमगढ़	13.3	50.6	0.0	0.0	62- Azamgarh
63- मऊ	0.0	0.0	10.0	55.7	63- Mau
64- बलिया	0.0	0.0	11.1	37.6	64- Ballia
65- जौनपुर	0.0	0.0	11.1	55.3	65- Jaunpur
66- गाजीपुर	11.1	29.0	11.1	31.4	66- Ghazipur
67- चन्दौली	16.7	50.9	0.0	0.0	67- Chandauli
68- वाराणसी	0.0	0.0	16.7	93.3	68- Varanasi
69- संतरविदासनगर	14.3	43.0	0.0	0.0	69- Sant Ravidas Nagar
70- मिर्जापुर	0.0	0.0	16.7	71.6	70- Mirzapur
71- सोनभद्र	14.3	37.9	0.0	0.0	71- Sonbhadra
<b>पूर्वी सम्भाग</b>	<b>4.9</b>	<b>7.4</b>	<b>7.8</b>	<b>63.4</b>	<b>Eastern Region</b>
<b>उत्तर प्रदेश</b>	<b>8.2</b>	<b>9.6</b>	<b>8.9</b>	<b>65.7</b>	<b>Uttar Pradesh</b>

जिला/सम्भाग	17.प्रति लाख जनसंख्या पर एलोपैथिक चिकित्सालयों/औषधालयों की संख्या (प्रा० स्वा० केन्द्र सहित)		18.प्रति लाख जनसंख्या पर एलोपैथिक चिकित्सालयों/औषधालयों में शैयाओं की संख्या(प्रा० स्वा० केन्द्र सहित)		District/Region
	No. of Allopathic hospitals/dispensaries per lakh of population(including P.H.Cs.)		No. of beds in Allopathic hospitals/dispensaries per lakh of population(including P.H.Cs.)		
	2000-01	2008-09	2000-01	2008-09	
	63	64	65	66	
1- सहारनपुर	2.66	2.37	33.39	44.54	1- Saharanpur
2- मुजफ्फरनगर	2.23	2.33	19.48	30.01	2- Muzaffarnagar
3- बिजनौर	2.49	2.02	24.46	25.63	3- Bijnor
4- मुरादाबाद	2.40	1.89	28.19	32.17	4- Moradabad
5- रामपुर	5.10	2.00	30.89	31.55	5- Rampur
6- ज्योतिबाफुलेनगर	0.07	2.76	14.21	37.08	6- Jyotiba Phule Nagar
7- मेरठ	2.56	1.83	72.58	29.72	7- Meerut
8- बागपत	2.41	2.74	19.42	28.18	8- Baghpat
9- गाजियाबाद	1.79	1.38	20.67	22.38	9- Ghaziabad
10- गौतमबुद्धनगर	2.27	1.59	17.97	22.80	10- G.B.Nagar
11- बुलन्दशहर	2.50	2.88	30.24	34.94	11- Bulandshahr
12- अलीगढ़	2.58	1.47	94.85	34.21	12- Aligarh
13- हाथरस	2.85	4.53	19.95	19.70	13- Hathras
14- मथुरा	3.33	2.59	77.78	34.08	14- Mathura
15- आगरा	2.80	1.81	90.22	33.02	15- Agra
16- फिरोजाबाद	2.35	2.59	20.67	40.64	16- Firozabad
17- एटा	3.01	2.88	26.00	19.34	17- Etah
18- कांशीरामनगर	..	..	..	..	18- Kanshiram Nagar
19- मैनपुरी	2.32	3.51	12.49	36.77	19- Mainpuri
20- बदरयू	3.00	2.34	25.94	34.73	20- Badaun
21- बरेली	2.64	1.93	40.48	33.70	21- Bareilly
22- पीलीभीत	2.31	2.90	34.37	42.52	22- Pilibhit
23- शाहजहाँपुर	3.14	2.24	30.99	29.23	23- Shahjahanpur
24- फर्रुखाबाद	4.50	2.18	50.73	41.41	24- Farrukhabad
25- कन्नौज	2.52	2.78	23.83	45.83	25- Kannauj
26- इटावा	3.51	4.38	62.31	51.06	26- Etawah
27- औरैया	2.63	2.69	15.42	33.70	27- Auraiya
<b>पश्चिमी सम्भाग</b>	<b>2.76</b>	<b>2.31</b>	<b>33.95</b>	<b>32.66</b>	<b>Western Region</b>
28- खीरी	2.38	2.24	19.84	29.72	28- Kheri
29- सीतापुर	2.74	2.35	63.59	33.23	29- Sitapur
30- हरदोई	2.71	2.35	20.92	32.32	30- Hardoi
31- उन्नाव	2.67	2.25	23.15	35.28	31- Unnao
32- लखनऊ	1.98	1.91	126.16	79.63	32- Lucknow
33- रायबरेली	3.69	2.68	36.42	40.42	33- Rae Bareli
34- कानपुर देहात	2.53	2.69	19.19	41.78	34- Kanpur Dehat
35- कानपुर नगर	3.65	1.80	121.80	29.38	35- Kanpur Nagar
36- फतेहपुर	3.17	2.58	29.84	38.66	36- Fatehpur
37- बाराबंकी	2.77	2.97	18.71	39.82	37- Barabanki
<b>केंद्रीय सम्भाग</b>	<b>2.84</b>	<b>2.32</b>	<b>54.67</b>	<b>40.38</b>	<b>Central Region</b>

जिला/सम्भाग	17.प्रति लाख जनसंख्या पर एलोपैथिक चिकित्सालयों/औषधालयों की संख्या (प्रा० स्वा० केन्द्र सहित)		18.प्रति लाख जनसंख्या पर एलोपैथिक चिकित्सालयों/औषधालयों में शैयाओं की संख्या(प्रा० स्वा० केन्द्र सहित)		District/Region
	No. of Allopathic hospitals/dispensaries per lakh of population(including P.H.Cs.)		No. of beds in Allopathic hospitals/dispensaries per lakh of population(including P.H.Cs.)		
	2000-01	2008-09	2000-01	2008-09	
	63	64	65	66	
38- जालौन	3.35	3.46	34.75	49.35	38- Jalaun
39- झॉसी	4.92	2.78	92.84	33.64	39- Jhansi
40- ललितपुर	3.79	3.19	53.53	58.14	40- Lalitpur
41- हमीरपुर	4.70	3.66	35.32	49.48	41- Hamirpur
42- महोबा	2.96	4.50	22.57	55.48	42- Mahoba
43- बांदा	4.60	3.68	34.47	39.61	43- Banda
44- चित्रकूट	4.37	3.29	29.34	45.81	44- Chitrakoot
<b>बुन्देलखण्ड सम्भाग</b>	<b>4.20</b>	<b>3.42</b>	<b>47.76</b>	<b>45.56</b>	<b>Bundelkhand Region</b>
45- प्रतापगढ़	3.04	3.22	34.69	51.21	45- Pratapgarh
46- कौशाम्बी	3.63	3.79	24.86	35.16	46- Kaushambi
47- इलाहाबाद	2.85	2.15	71.51	36.02	47- Allahabad
48- फैजाबाद	2.97	2.37	46.36	42.89	48- Faizabad
49- अम्बेदकरनगर	1.68	1.74	10.47	27.15	49- Ambedkar Nagar
50- सुल्तानपुर	3.04	2.64	36.01	38.91	50- Sultanpur
51- बहराइच	2.64	2.20	35.07	33.07	51- Bahraich
52- श्रावस्ती	2.30	2.26	36.26	26.82	52- Shrawasti
53- बलरामपुर	2.43	2.61	22.20	30.04	53- Balrampur
54- गोण्डा	2.78	2.19	30.98	35.26	54- Gonda
55- सिद्धार्थनगर	3.04	3.77	22.76	40.67	55- Siddharth Nagar
56- बस्ती	3.38	3.33	45.48	57.44	56- Basti
57- संतकबीरनगर	2.18	2.04	11.09	27.10	57- Sant Kabir Nagar
58- महाराजगंज	2.54	2.50	12.37	29.54	58- Mahrajganj
59- गोरखपुर	0.43	2.69	92.60	36.95	59- Gorakhpur
60- कुशीनगर	2.49	2.40	16.25	32.86	60- Kushinagar
61- देवरिया	3.26	2.79	31.06	48.11	61- Deoria
62- आजमगढ़	2.80	2.92	26.42	40.73	62- Azamgarh
63- मऊ	2.92	2.68	17.41	30.14	63- Mau
64- बलिया	3.49	3.16	28.27	43.35	64- Ballia
65- जौनपुर	2.84	2.59	27.97	37.43	65- Jaunpur
66- गाजीपुर	2.82	2.52	24.57	33.08	66- Ghazipur
67- चन्दौली	2.32	2.85	18.29	36.90	67- Chandauli
68- वाराणसी	2.95	1.90	119.25	45.05	68- Varanasi
69- संतरविदासनगर	1.63	2.18	14.94	28.44	69- Sant Ravidas Nagar
70- मिर्जापुर	3.31	2.71	31.06	41.76	70- Mirzapur
71- सोनभद्र	3.28	2.56	26.38	31.26	71- Sonbhadra
<b>पूर्वी सम्भाग</b>	<b>2.87</b>	<b>2.60</b>	<b>38.38</b>	<b>37.77</b>	<b>Eastern Region</b>
<b>उत्तर प्रदेश</b>	<b>2.88</b>	<b>2.48</b>	<b>40.17</b>	<b>36.74</b>	<b>Uttar Pradesh</b>

# प्रति लाख जनसंख्या पर एलोपैथिक चिकि०/औष० की संख्या

(प्रा० स्वा० केन्द्र सहित)

NO. of Allopathic Hospitals/Dispensaries  
Per Lakh of Population  
(Including P.H.Cs.)

■ पश्चिमी    ■ केन्द्रीय    ■ बुन्देलखण्ड    ■ पूर्वी    ■ उ०प्र०  
Western    Central    Bundelkhand    Eastern    U.P.

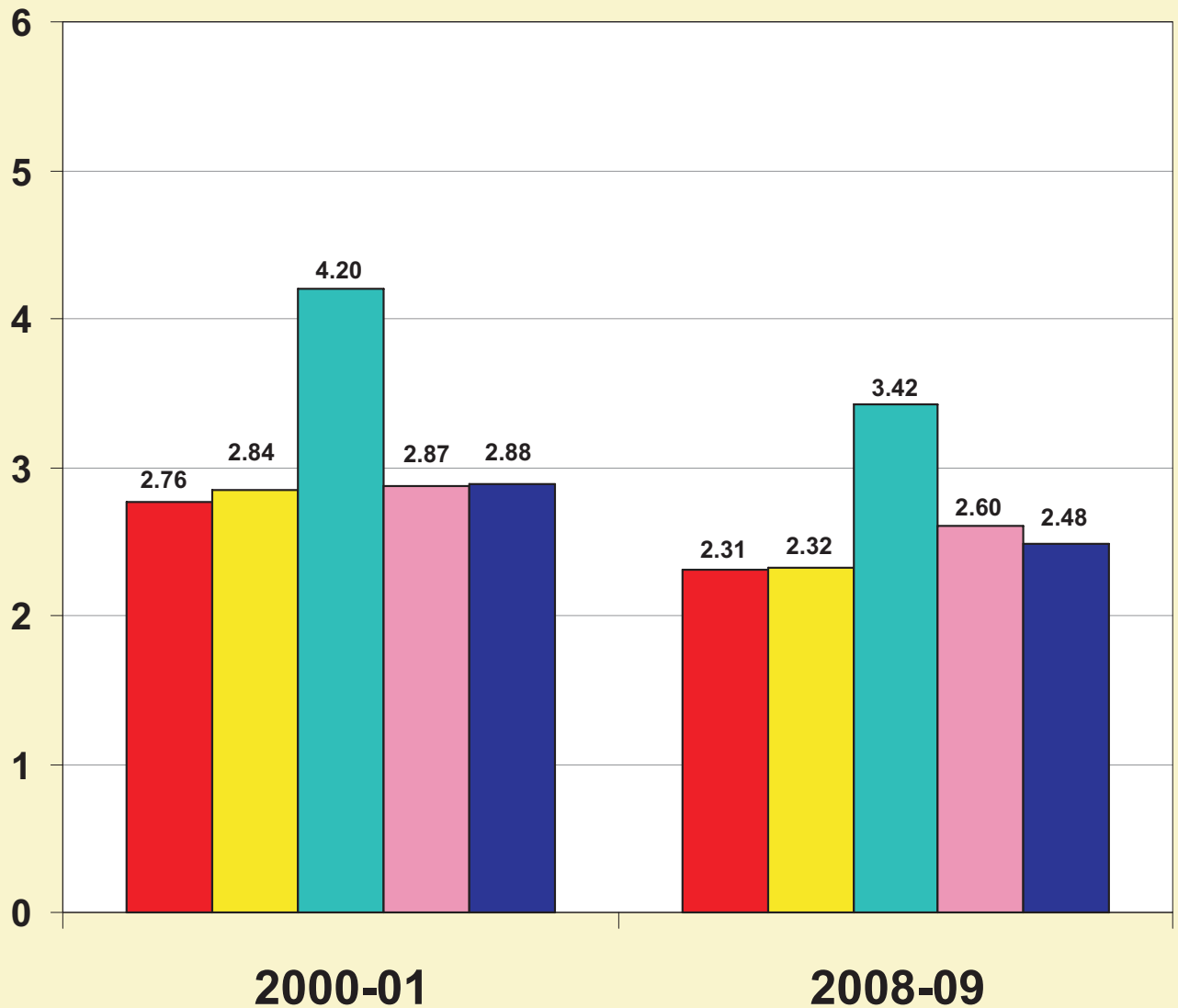

# प्रति लाख जनसंख्या पर एलोपैथिक चिकि०/ औष० में शैय्याओं की संख्या

(प्रा० स्वा० केन्द्र सहित)

NO. of Beds in Allopathic Hospitals/Dispensaries  
Per Lakh of Population  
(Including P.H.Cs.)

पश्चिमी  
Western

केन्द्रीय  
Central

बुन्देलखण्ड  
Bundelkhand

पूर्वी  
Eastern

उ०प्र०  
U.P.

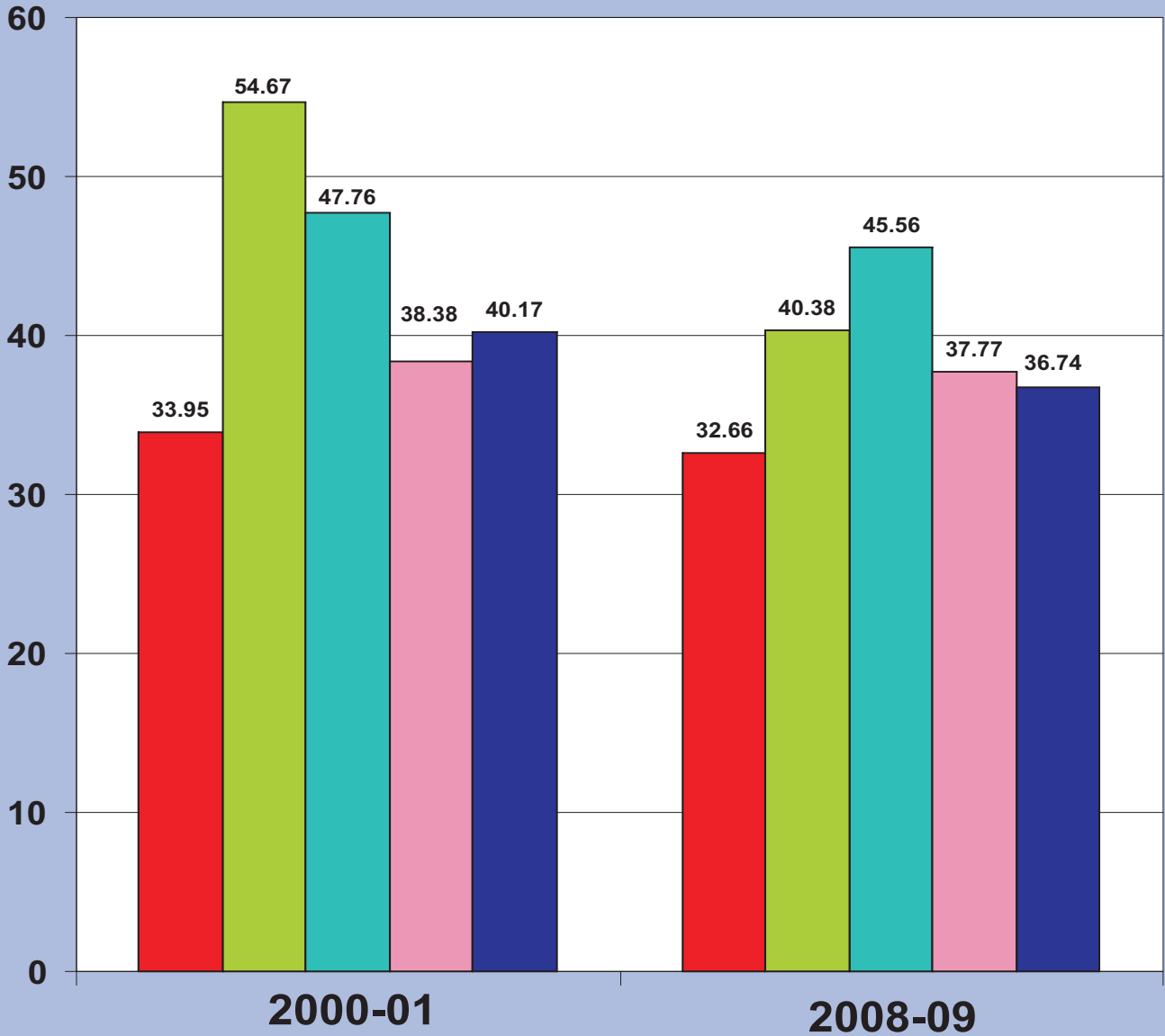



जिला/सम्भाग	19.प्रति लाख जनसंख्या पर आयुर्वेदिक/यूनानी/होम्योपैथिक चिकित्सालयों/औषधालयों की संख्या		20.प्रति लाख जनसंख्या पर आयुर्वेदिक/यूनानी/होम्योपैथिक/चिकित्सालयों/औषधालयों में शैयाओं की संख्या		District/Region
	No. of Ayurvedic/Homeopathic/Unani hospitals/ dispensaries per lakh of population		No. of beds in Ayurvedic/Homeopathic/Unani hospitals /dispensaries per lakh of population		
	2007-08	2008-09	2007-08	2008-09	
	67	68	69	70	
1- सहारनपुर	0.97	0.95	3.19	3.14	1- Saharanpur
2- मुजफ्फरनगर	1.25	1.23	5.28	5.19	2- Muzaffarnagar
3- बिजनौर	1.17	1.15	3.43	3.36	3- Bijnor
4- मुरादाबाद	1.64	1.19	5.85	4.22	4- Moradabad
5- रामपुर	1.49	1.46	4.66	4.57	5- Rampur
6- ज्योतिबाफुलेनगर	..	..	..	..	6- Jyotiba Phule Nagar
7- मेरठ	1.54	1.11	4.55	3.29	7- Meerut
8- बागपत	..	..	..	..	8- Baghpat
9- गाजियाबाद	2.13	1.52	4.99	3.56	9- Ghaziabad
10- गौतमबुद्धनगर	..	..	..	..	10- G.B.Nagar
11- बुलन्दशहर	2.16	2.14	7.86	7.77	11- Bulandshahr
12- अलीगढ़	2.22	1.58	6.32	4.49	12- Aligarh
13- हाथरस	..	..	..	..	13- Hathras
14- मथुरा	2.38	2.34	6.00	5.90	14- Mathura
15- आगरा	0.88	0.86	3.34	3.27	15- Agra
16- फिरोजाबाद	1.49	1.45	4.30	4.20	16- Firozabad
17- एटा	1.37	1.35	2.16	2.13	17- Etah
18- कांशीरामनगर	..	..	..	..	18- Kanshiram Nagar
19- मैनपुरी	2.21	2.17	5.03	4.96	19- Mainpuri
20- बदायूँ	1.38	1.36	4.46	4.38	20- Badaun
21- बरेली	2.19	2.15	8.85	8.68	21- Bareilly
22- पीलीभीत	3.12	3.06	12.01	11.77	22- Pilibhit
23- शाहजहाँपुर	2.76	2.71	8.96	8.78	23- Shahjahanpur
24- फर्रुखाबाद	3.18	3.13	7.77	7.65	24- Farrukhabad
25- कन्नौज	0.98	0.97	0.79	0.78	25- Kannauj
26- इटावा	5.05	2.66	10.58	5.57	26- Etawah
27- औरैया	..	..	..	..	27- Auraiya
<b>पश्चिमी सम्भाग</b>	<b>1.65</b>	<b>1.62</b>	<b>5.01</b>	<b>4.91</b>	<b>Western Region</b>
28- खीरी	1.78	1.74	5.14	5.02	28- Kheri
29- सीतापुर	1.94	1.90	5.79	5.68	29- Sitapur
30- हरदोई	2.36	2.32	6.00	5.90	30- Hardoi
31- उन्नाव	2.75	2.71	6.79	6.69	31- Unnao
32- लखनऊ	2.23	2.18	9.25	9.03	32- Lucknow
33- रायबरेली	3.78	3.72	9.14	8.99	33- Rae Bareli
34- कानपुर देहात	2.61	2.58	7.79	7.67	34- Kanpur Dehat
35- कानपुर नगर	0.82	0.81	3.38	3.31	35- Kanpur Nagar
36- फतेहपुर	2.70	2.66	5.35	5.28	36- Fatehpur
37- बाराबंकी	1.94	1.91	4.77	4.69	37- Barabanki
<b>केन्द्रीय सम्भाग</b>	<b>2.19</b>	<b>2.15</b>	<b>6.23</b>	<b>6.11</b>	<b>Central Region</b>

जिला/सम्भाग	19.प्रति लाख जनसंख्या पर आयुर्वेदिक/यूनानी/होम्योपैथिक चिकित्सालयों/औषधालयों की संख्या		20.प्रति लाख जनसंख्या पर आयुर्वेदिक/यूनानी/होम्योपैथिक/चिकित्सालयों/औषधालयों में शैयाओं की संख्या		District/Region
	No. of Ayurvedic/Homeopathic/Unani hospitals/ dispensaries per lakh of population		No. of beds in Ayurvedic/Homeopathic/Unani hospitals /dispensaries per lakh of population		
	2007-08	2008-09	2007-08	2008-09	
	67	68	69	70	
38- जालौन	4.00	3.95	11.83	11.67	38- Jalaun
39- झॉंसी	1.75	1.72	9.91	9.76	39- Jhansi
40- ललितपुर	5.11	5.00	15.07	14.75	40- Lalitpur
41- हमीरपुर	5.11	5.05	12.25	12.11	41- Hamirpur
42- महोबा	1.65	1.62	2.03	2.00	42- Mahoba
43- बांदा	3.66	3.62	14.89	14.71	43- Banda
44- चित्रकूट	1.79	1.75	0.84	0.82	44- Chitrakoot
<b>बुन्देलखण्ड सम्भाग</b>	<b>3.31</b>	<b>3.26</b>	<b>10.45</b>	<b>10.28</b>	<b>Bundelkhand Region</b>
45- प्रतापगढ़	3.50	3.44	8.04	7.91	45- Pratapgarh
46- कौशाम्बी	..	..	..	..	46- Kaushambi
47- इलाहाबाद	1.58	1.25	5.70	4.52	47- Allahabad
48- फैजाबाद	3.14	3.08	13.60	13.37	48- Faizabad
49- अम्बेदकरनगर	1.17	1.28	1.39	1.87	49- Ambedkar Nagar
50- सुल्तानपुर	2.83	2.78	4.99	4.91	50- Sultanpur
51- बहराइच	2.39	2.34	6.30	6.17	51- Bahraich
52- श्रावस्ती	1.41	1.38	0.89	0.87	52- Shravasti
53- बलरामपुर	1.01	0.99	1.06	1.04	53- Balrampur
54- गोण्डा	2.49	2.44	8.10	7.95	54- Gonda
55- सिद्धार्थनगर	2.76	2.71	9.19	9.02	55- Siddharth Nagar
56- बस्ती	3.13	3.08	8.79	8.65	56- Basti
57- संतकबीरनगर	1.19	1.18	0.50	0.50	57- Sant Kabir Nagar
58- महाराजगंज	1.80	1.76	3.59	3.52	58- Mahrajganj
59- गोरखपुर	1.95	1.92	3.81	3.75	59- Gorakhpur
60- कुशीनगर	2.63	2.57	6.39	6.26	60- Kushinagar
61- देवरिया	2.31	2.27	4.79	4.71	61- Deoria
62- आजमगढ़	2.03	2.00	6.39	6.28	62- Azamgarh
63- मऊ	2.73	2.68	7.86	7.71	63- Mau
64- बलिया	4.41	4.35	9.12	8.99	64- Ballia
65- जौनपुर	1.96	1.91	4.30	4.21	65- Jaunpur
66- गाजीपुर	2.42	2.38	8.44	8.29	66- Ghazipur
67- चन्दौली	1.11	1.09	0.00	0.00	67- Chandauli
68- वाराणसी	2.80	2.75	10.61	10.42	68- Varanasi
69- संतरविदासनगर	0.59	0.58	0.52	0.51	69- Sant Ravidas Nagar
70- मिर्जापुर	3.30	3.23	10.10	9.90	70- Mirzapur
71- सोनभद्र	2.85	2.78	7.82	7.62	71- Sonbhadra
<b>पूर्वी सम्भाग</b>	<b>2.30</b>	<b>2.26</b>	<b>6.06</b>	<b>5.97</b>	<b>Eastern Region</b>
<b>उत्तर प्रदेश</b>	<b>2.09</b>	<b>2.05</b>	<b>5.97</b>	<b>5.82</b>	<b>Uttar Pradesh</b>

जिला/सम्भाग	21.प्रति लाख जनसंख्या पर प्राथमिक स्वास्थ्य केन्द्रों की संख्या		22.प्रति लाख जनसंख्या पर मातृ एवं शिशु कल्याण केन्द्रों/उप केन्द्रों की संख्या		District/Region
	No. of P.H.Cs. per lakh of population		No. of M.C.H. centres/sub centres per lakh of population		
	2000-01	2008-09	2000-01	2008-09	
	71	72	73	74	
1- सहारनपुर	1.79	1.69	10.63	10.41	1- Saharanpur
2- मुजफ्फरनगर	1.92	1.82	10.81	10.25	2- Muzaffarnagar
3- बिजनौर	1.78	1.58	9.39	9.64	3- Bijnor
4- मुरादाबाद	2.24	1.21	9.46	9.12	4- Moradabad
5- रामपुर	1.92	1.64	9.15	9.36	5- Rampur
6- ज्योतिबाफुलेनगर	2.40	2.00	9.93	10.77	6- Jyotiba Phule Nagar
7- मेरठ	1.93	1.25	10.79	8.52	7- Meerut
8- बागपत	1.80	2.33	9.10	16.10	8- Baghpat
9- गाजियाबाद	1.46	1.08	7.08	6.83	9- Ghaziabad
10- गौतमबुद्धनगर	1.68	1.19	4.28	7.09	10- G.B.Nagar
11- बुलन्दशहर	1.98	2.41	13.85	12.07	11- Bulandshahr
12- अलीगढ़	1.94	1.13	9.96	9.93	12- Aligarh
13- हाथरस	2.10	2.01	8.17	10.93	13- Hathras
14- मथुरा	2.03	1.84	17.15	10.91	14- Mathura
15- आगरा	2.74	1.41	8.69	8.87	15- Agra
16- फिरोजाबाद	1.71	2.14	11.19	9.70	16- Firozabad
17- एटा	2.19	2.33	12.22	9.96	17- Etah
18- कांशीरामनगर	..	2.50	..	11.83	18- Kanshiram Nagar
19- मैनपुरी	2.07	3.01	13.24	11.31	19- Mainpuri
20- बदायूँ	1.82	1.98	11.11	10.45	20- Badaun
21- बरेली	1.97	1.55	9.86	9.85	21- Bareilly
22- पीलीभीत	1.40	1.81	11.49	10.11	22- Pilibhit
23- शाहजहाँपुर	2.04	1.77	12.27	10.35	23- Shahjahanpur
24- फर्रुखाबाद	1.78	1.62	12.93	10.72	24- Farrukhabad
25- कन्नौज	2.53	2.20	12.93	12.17	25- Kannauj
26- इटावा	0.60	3.31	13.13	11.40	26- Etawah
27- औरैया	0.59	2.15	13.81	12.62	27- Auraiya
<b>पश्चिमी सम्भाग</b>	<b>1.85</b>	<b>1.75</b>	<b>10.58</b>	<b>10.04</b>	<b>Western Region</b>
28- खीरी	2.22	1.82	12.56	10.06	28- Kheri
29- सीतापुर	2.16	2.02	12.60	10.66	29- Sitapur
30- हरदोई	2.24	1.96	13.00	11.13	30- Hardoi
31- उन्नाव	2.07	1.86	13.33	11.35	31- Unnao
32- लखनऊ	0.87	0.83	5.89	7.55	32- Lucknow
33- रायबरेली	2.51	2.26	13.85	11.49	33- Rae Bareli
34- कानपुर देहात	2.15	2.07	14.77	12.15	34- Kanpur Dehat
35- कानपुर नगर	1.26	0.91	6.30	8.08	35- Kanpur Nagar
36- फतेहपुर	2.47	2.23	13.96	11.90	36- Fatehpur
37- बाराबंकी	2.36	2.23	13.03	11.41	37- Barabanki
<b>केन्द्रीय सम्भाग</b>	<b>1.96</b>	<b>1.73</b>	<b>11.40</b>	<b>10.27</b>	<b>Central Region</b>

जिला/सम्भाग	21.प्रति लाख जनसंख्या पर प्राथमिक स्वास्थ्य केन्द्रों की संख्या		22.प्रति लाख जनसंख्या पर मातृ एवं शिशु कल्याण केन्द्रों/उप केन्द्रों की संख्या		District/Region
	No. of P.H.Cs. per lakh of population		No. of M.C.H. centres/sub centres per lakh of population		
	2000-01	2008-09	2000-01	2008-09	
	71	72	73	74	
38- जालौन	2.81	2.96	16.41	17.66	38- Jalaun
39- झाँसी	2.92	2.23	14.82	16.49	39- Jhansi
40- ललितपुर	3.07	2.59	19.74	16.48	40- Lalitpur
41- हमीरपुर	4.03	2.96	18.41	18.73	41- Hamirpur
42- महोबा	1.97	3.00	17.49	17.49	42- Mahoba
43- बांदा	3.67	3.01	14.86	17.18	43- Banda
44- चित्रकूट	3.50	3.08	13.98	14.38	44- Chitrakoot
<b>बुन्देलखण्ड सम्भाग</b>	<b>3.17</b>	<b>2.79</b>	<b>16.30</b>	<b>16.96</b>	<b>Bundelkhand Region</b>
45- प्रतापगढ़	2.60	2.38	13.78	11.58	45- Pratapgarh
46- कौशांबी	2.86	2.77	13.43	12.40	46- Kaushambi
47- इलाहाबाद	1.64	1.49	9.02	9.13	47- Allahabad
48- फैजाबाद	1.72	1.79	11.30	10.62	48- Faizabad
49- अम्बेदकरनगर	0.44	0.38	11.55	9.87	49- Ambedkar Nagar
50- सुल्तानपुर	2.57	2.15	13.03	10.99	50- Sultanpur
51- बहराइच	2.10	1.84	12.12	10.99	51- Bahraich
52- श्रावस्ती	1.96	1.82	14.88	9.69	52- Shrawasti
53- बलरामपुर	2.02	1.93	13.35	11.16	53- Balrampur
54- गोण्डा	2.53	1.88	11.85	10.58	54- Gonda
55- सिद्धार्थनगर	2.84	3.47	14.56	11.61	55- Siddharth Nagar
56- बस्ती	2.95	2.61	13.14	11.26	56- Basti
57- संतकबीरनगर	1.75	1.79	12.77	11.26	57- Sant Kabir Nagar
58- महाराजगंज	1.34	2.11	9.55	10.86	58- Mahrajganj
59- गोरखपुर	2.06	2.02	12.92	10.38	59- Gorakhpur
60- कुशीनगर	2.11	1.81	11.75	9.92	60- Kushinagar
61- देवरिया	2.97	2.37	12.70	11.66	61- Deoria
62- आजमगढ़	4.43	2.30	12.57	10.75	62- Azamgarh
63- मऊ	2.27	2.22	12.27	10.38	63- Mau
64- बलिया	2.98	2.67	12.91	11.82	64- Ballia
65- जौनपुर	2.20	2.07	12.80	11.23	65- Jaunpur
66- गाजीपुर	2.26	2.01	13.41	11.11	66- Ghazipur
67- चन्दौली	1.83	2.23	14.94	12.65	67- Chandauli
68- वाराणसी	1.02	1.24	7.87	8.58	68- Varanasi
69- संतरविदासनगर	1.48	1.79	10.72	9.93	69- Sant Ravidas Nagar
70- मिर्जापुर	2.27	1.98	13.23	10.71	70- Mirzapur
71- सोनभद्र	2.12	1.89	11.06	9.18	71- Sonbhadra
<b>पूर्वी सम्भाग</b>	<b>2.13</b>	<b>2.01</b>	<b>12.29</b>	<b>10.67</b>	<b>Eastern Region</b>
<b>उत्तर प्रदेश</b>	<b>2.05</b>	<b>1.91</b>	<b>11.72</b>	<b>10.67</b>	<b>Uttar Pradesh</b>

जिला/सम्भाग	23.पेयजल सुविधायुक्त मजरोँ का कुल मजरोँ की संख्या से प्रतिशत		District/Region
	Percentage of hamlets with drinking water facilities to total no. of hemlets		
	2000-01	2008-09	
	75	76	
1- सहारनपुर	98.9	100.0	1- Saharanpur
2- मुजफ्फरनगर	100.0	100.0	2- Muzaffarnagar
3- बिजनौर	99.9	100.0	3- Bijnor
4- मुरादाबाद	99.9	100.0	4- Moradabad
5- रामपुर	100.0	100.0	5- Rampur
6- ज्योतिबाफुलेनगर	100.0	100.0	6- Jyotiba Phule Nagar
7- मेरठ	99.5	100.0	7- Meerut
8- बागपत	99.5	100.0	8- Baghpat
9- गाजियाबाद	97.0	100.0	9- Ghaziabad
10- गौतमबुद्धनगर	96.9	100.0	10- G.B.Nagar
11- बुलन्दशहर	100.0	100.0	11- Bulandshahr
12- अलीगढ़	100.0	100.0	12- Aligarh
13- हाथरस	100.0	100.0	13- Hathras
14- मथुरा	100.0	100.0	14- Mathura
15- आगरा	99.8	100.0	15- Agra
16- फिरोजाबाद	100.0	100.0	16- Firozabad
17- एटा	100.0	100.0	17- Etah
18- कांशीरामनगर	..	100.0	18- Kanshiram Nagar
19- मैनपुरी	100.0	100.0	19- Mainpuri
20- बदायूँ	100.0	100.0	20- Badaun
21- बरेली	100.0	100.0	21- Bareilly
22- पीलीभीत	99.9	100.0	22- Pilibhit
23- शाहजहाँपुर	99.8	100.0	23- Shahjahanpur
24- फर्रुखाबाद	100.0	100.0	24- Farrukhabad
25- कन्नौज	100.0	100.0	25- Kannauj
26- इटावा	100.0	100.0	26- Etawah
27- औरैया	100.0	100.0	27- Auraiya
<b>पश्चिमी सम्भाग</b>	<b>99.9</b>	<b>100.0</b>	<b>Western Region</b>
28- खीरी	99.7	100.0	28- Kheri
29- सीतापुर	99.8	100.0	29- Sitapur
30- हरदोई	100.0	100.0	30- Hardoi
31- उन्नाव	99.4	100.0	31- Unnao
32- लखनऊ	100.0	100.0	32- Lucknow
33- रायबरेली	100.0	100.0	33- Rae Bareli
34- कानपुर देहात	100.0	100.0	34- Kanpur Dehat
35- कानपुर नगर	100.0	100.0	35- Kanpur Nagar
36- फतेहपुर	100.0	100.0	36- Fatehpur
37- बाराबंकी	100.0	100.0	37- Barabanki
<b>केन्द्रीय सम्भाग</b>	<b>100.0</b>	<b>100.0</b>	<b>Central Region</b>

जिला/सम्भाग	23.पेयजल सुविधायुक्त मजरोँ का कुल मजरोँ की संख्या से प्रतिशत		District/Region
	Percentage of hamlets with drinking water facilities to total no. of hemlets		
	2000-01	2008-09	
	75	76	
38- जालौन	99.8	100.0	38- Jalaun
39- झाँसी	99.8	100.0	39- Jhansi
40- ललितपुर	99.6	100.0	40- Lalitpur
41- हमीरपुर	100.0	100.0	41- Hamirpur
42- महोबा	100.0	100.0	42- Mahoba
43- बाँदा	100.0	100.0	43- Banda
44- चित्रकूट	100.0	100.0	44- Chitrakoot
<b>बुन्देलखण्ड सम्भाग</b>	<b>100.0</b>	<b>100.0</b>	<b>Bundelkhand Region</b>
45- प्रतापगढ़	100.0	100.0	45- Pratapgarh
46- कौशाम्बी	100.0	100.0	46- Kaushambi
47- इलाहाबाद	100.0	100.0	47- Allahabad
48- फैजाबाद	100.0	100.0	48- Faizabad
49- अम्बेदकरनगर	100.0	100.0	49- Ambedkar Nagar
50- सुल्तानपुर	100.0	100.0	50- Sultanpur
51- बहराइच	100.0	100.0	51- Bahraich
52- श्रावस्ती	100.0	100.0	52- Shrawasti
53- बलरामपुर	100.0	100.0	53- Balrampur
54- गोण्डा	100.0	100.0	54- Gonda
55- सिद्धार्थनगर	100.0	100.0	55- Siddharth Nagar
56- बस्ती	100.0	100.0	56- Basti
57- संतकबीरनगर	100.0	100.0	57- Sant Kabir Nagar
58- महाराजगंज	100.0	100.0	58- Mahrajganj
59- गोरखपुर	100.0	100.0	59- Gorakhpur
60- कुशीनगर	100.0	100.0	60- Kushinagar
61- देवरिया	100.0	100.0	61- Deoria
62- आजमगढ़	100.0	100.0	62- Azamgarh
63- मऊ	100.0	100.0	63- Mau
64- बलिया	100.0	100.0	64- Ballia
65- जौनपुर	100.0	100.0	65- Jaunpur
66- गाजीपुर	100.0	100.0	66- Ghazipur
67- चन्दौली	100.0	100.0	67- Chandauli
68- वाराणसी	100.0	100.0	68- Varanasi
69- संतरविदासनगर	100.0	100.0	69- Sant Ravidas Nagar
70- मिर्जापुर	100.0	100.0	70- Mirzapur
71- सोनभद्र	100.0	100.0	71- Sonbhadra
<b>पूर्वी सम्भाग</b>	<b>100.0</b>	<b>100.0</b>	<b>Eastern Region</b>
<b>उत्तर प्रदेश</b>	<b>100.0</b>	<b>100.0</b>	<b>Uttar Pradesh</b>

जिला/सम्भाग	साक्षरता दर Literacy rate				District/Region
	24. कुल Total		25. पुरुष Male		
	1991	2001	1991	2001	
	77	78	79	80	
1- सहारनपुर	42.11	61.22	53.85	70.91	1- Saharanpur
2- मुजफ्फरनगर	44.00	60.67	56.63	71.91	2- Muzaffarnagar
3- बिजनौर	40.53	58.08	52.56	68.78	3- Bijnor
4- मुरादाबाद	31.03	44.75	41.65	54.91	4- Moradabad
5- रामपुर	25.37	38.76	33.79	48.20	5- Rampur
6- ज्योतिबाफुलेनगर	54.20	49.47	73.50	62.57	6- Jyotiba Phule Nagar
7- मेरठ	51.30	64.79	64.47	75.00	7- Meerut
8- बागपत	49.00	64.24	63.90	76.99	8- Baghpat
9- गाजियाबाद	55.22	69.74	68.64	79.84	9- Ghaziabad
10- गौतमबुद्धनगर	53.10	68.69	70.50	81.26	10- G.B.Nagar
11- बुलन्दशहर	44.71	59.39	61.96	74.31	11- Bulandshahr
12- अलीगढ़	45.21	58.48	60.19	71.71	12- Aligarh
13- हाथरस	46.40	62.49	62.30	76.28	13- Hathras
14- मथुरा	45.03	61.46	62.55	76.47	14- Mathura
15- आगरा	48.58	62.60	63.09	74.60	15- Agra
16- फिरोजाबाद	46.30	64.48	59.76	75.89	16- Firozabad
17- एटा	40.15	54.63	54.09	67.52	17- Etah
18- कांशीरामनगर	..	..	..	..	18- Kanshiram Nagar
19- मैनपुरी	50.21	65.09	64.26	76.70	19- Mainpuri
20- बदायूं	24.64	38.17	33.96	48.96	20- Badaun
21- बरेली	32.78	47.84	43.33	58.73	21- Bareilly
22- पीलीभीत	32.10	49.81	44.37	62.49	22- Pilibhit
23- शाहजहाँपुर	32.07	49.09	42.68	59.73	23- Shahjahanpur
24- फर्रुखाबाद	47.13	60.89	59.48	71.14	24- Farrukhabad
25- कन्नौज	48.40	61.88	61.10	72.76	25- Kannauj
26- इटावा	53.69	69.57	66.24	79.92	26- Etawah
27- औरैया	54.30	70.50	66.60	80.14	27- Auraiya
<b>पश्चिमी सम्भाग</b>	<b>42.02</b>	<b>57.36</b>	<b>54.77</b>	<b>68.84</b>	<b>Western Region</b>
28- खीरी	29.71	48.39	40.58	59.50	28- Kheri
29- सीतापुर	31.41	48.32	43.10	59.97	29- Sitapur
30- हरदोई	36.30	51.88	49.45	64.39	30- Hardoi
31- उन्नाव	38.70	54.64	51.63	66.28	31- Unnao
32- लखनऊ	57.49	68.71	66.51	75.98	32- Lucknow
33- रायबरेली	37.78	53.79	53.30	67.61	33- Rae Bareli
34- कानपुर देहात	50.71	66.44	62.88	76.39	34- Kanpur Dehat
35- कानपुर नगर	68.75	74.37	76.73	80.25	35- Kanpur Nagar
36- फतेहपुर	44.69	56.30	59.88	69.01	36- Fatehpur
37- बाराबंकी	30.42	47.39	43.00	58.85	37- Barabanki
<b>केंद्रीय सम्भाग</b>	<b>42.61</b>	<b>57.58</b>	<b>54.55</b>	<b>68.06</b>	<b>Central Region</b>

जिला/सम्भाग	साक्षरता दर Literacy rate				District/Region
	24. कुल Total		25. पुरुष Male		
	1991	2001	1991	2001	
	77	78	79	80	
38- जालौन	50.72	64.52	66.21	77.39	38- Jalaun
39- झॉंसी	51.60	65.47	66.76	78.76	39- Jhansi
40- ललितपुर	32.12	49.46	45.22	63.81	40- Lalitpur
41- हमीरपुर	39.64	57.38	55.13	71.87	41- Hamirpur
42- महोबा	36.50	53.28	51.00	67.74	42- Mahoba
43- बांदा	35.70	54.38	51.50	69.28	43- Banda
44- चित्रकूट	31.70	65.04	47.40	77.69	44- Chitrakoot
<b>बुन्देलखण्ड सम्भाग</b>	<b>42.32</b>	<b>59.30</b>	<b>57.56</b>	<b>73.13</b>	<b>Bundelkhand Region</b>
45- प्रतापगढ़	40.40	57.60	60.29	73.99	45- Pratapgarh
46- कौशाम्बी	30.50	46.88	46.50	61.96	46- Kaushambi
47- इलाहाबाद	42.66	62.11	59.14	75.81	47- Allahabad
48- फैजाबाद	39.90	56.28	55.49	69.42	48- Faizabad
49- अम्बेदकरनगर	39.70	58.43	55.20	71.37	49- Ambedkar Nagar
50- सुल्तानपुर	38.69	55.75	55.36	70.49	50- Sultanpur
51- बहराइच	24.39	35.16	35.57	45.58	51- Bahraich
52- श्रावस्ती	21.30	33.82	32.60	46.67	52- Shrawasti
53- बलरामपुर	23.80	34.60	34.40	45.84	53- Balrampur
54- गोण्डा	27.34	42.59	40.00	56.39	54- Gonda
55- सिद्धार्थनगर	27.09	42.30	40.91	56.66	55- Siddharth Nagar
56- बस्ती	35.54	52.49	51.68	67.10	56- Basti
57- संतकबीरनगर	35.00	50.88	51.80	66.57	57- Sant Kabir Nagar
58- महाराजगंज	28.90	46.61	45.67	63.92	58- Mahrajganj
59- गोरखपुर	43.30	58.49	60.61	73.57	59- Gorakhpur
60- कुशीनगर	32.30	46.94	49.60	63.64	60- Kushinagar
61- देवरिया	37.30	58.64	55.34	75.01	61- Deoria
62- आजमगढ़	39.22	56.95	56.13	71.04	62- Azamgarh
63- मऊ	43.80	62.16	59.44	75.60	63- Mau
64- बलिया	43.89	57.86	60.76	71.91	64- Ballia
65- जौनपुर	42.22	59.84	62.24	76.18	65- Jaunpur
66- गाजीपुर	43.27	59.55	61.48	74.87	66- Ghazipur
67- चन्दौली	45.10	59.72	61.80	74.04	67- Chandauli
68- वाराणसी	47.70	66.12	64.37	77.87	68- Varanasi
69- संतरविदासनगर	40.00	57.90	60.80	75.76	69- Sant Ravidas Nagar
70- मिर्जापुर	39.68	55.31	54.75	69.59	70- Mirzapur
71- सोनभद्र	34.40	49.22	47.56	62.95	71- Sonbhadra
<b>पूर्वी सम्भाग</b>	<b>38.55</b>	<b>54.27</b>	<b>54.77</b>	<b>68.60</b>	<b>Eastern Region</b>
<b>उत्तर प्रदेश</b>	<b>41.60</b>	<b>56.27</b>	<b>55.73</b>	<b>68.82</b>	<b>Uttar Pradesh</b>



# साक्षरता दर

## Literacy Rate

पश्चिमी      केन्द्रीय      बुन्देलखण्ड      पूर्वी      उ०प्र०  
Western      Central      Bundelkhend      Eastern      U.P.

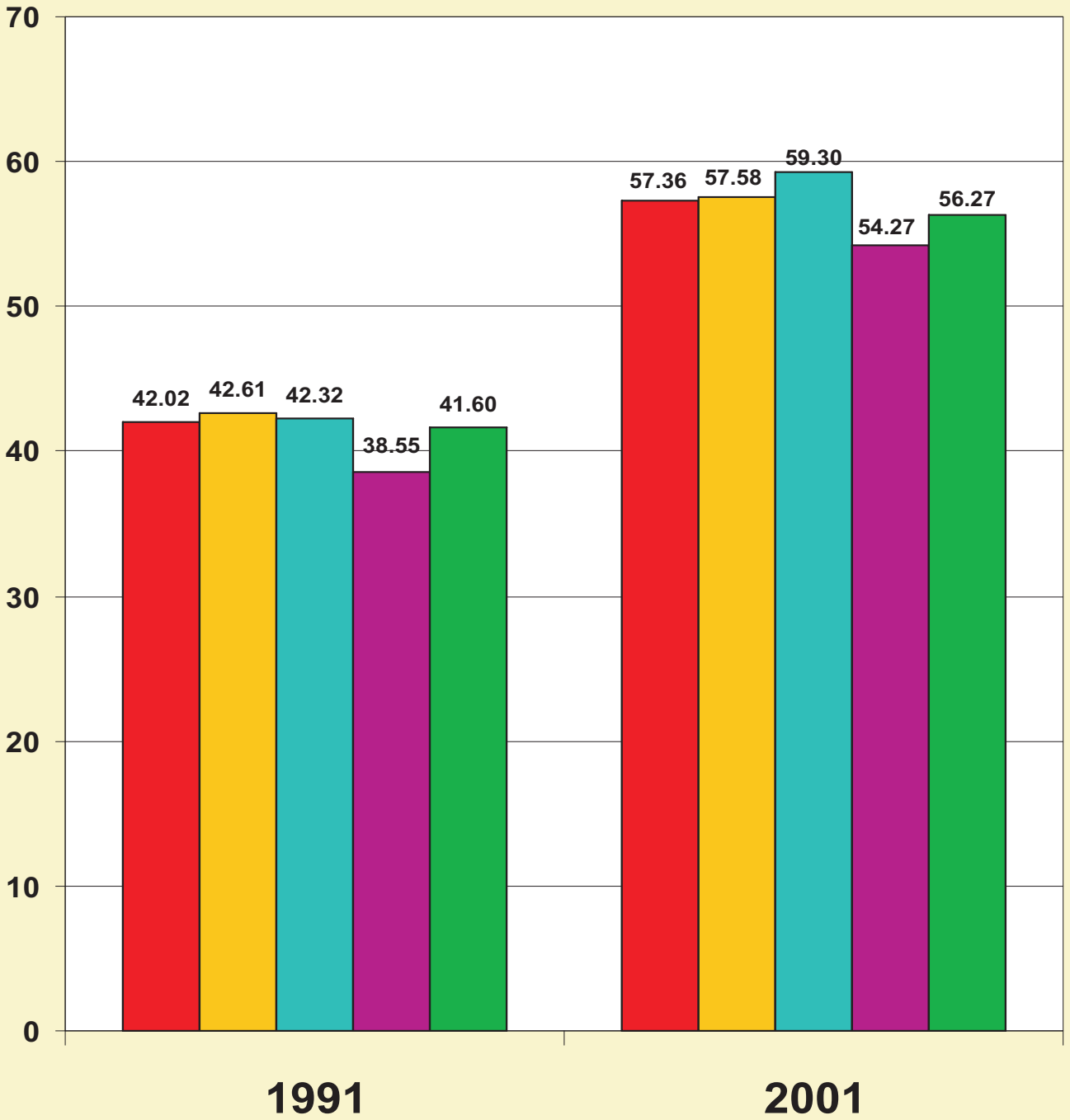

जिला/सम्भाग	26.साक्षरता दर (स्त्री)		27.स्त्री-पुरुष साक्षरता दर में अन्तर		District/Region
	Literacy rate(Female)		Difference in literacy rates of Female & Male		
	1991	2001	1991	2001	
	81	82	83	84	
1- सहारनपुर	28.10	50.00	25.75	20.91	1- Saharanpur
2- मुजफ्फरनगर	29.12	47.81	27.51	24.10	2- Muzaffarnagar
3- बिजनौर	26.47	46.10	26.09	22.68	3- Bijnor
4- मुरादाबाद	18.34	33.01	23.31	21.90	4- Moradabad
5- रामपुर	15.31	27.89	18.48	20.31	5- Rampur
6- ज्योतिबाफुलेनगर	29.40	34.56	44.10	28.01	6- Jyotiba Phule Nagar
7- मेरठ	35.62	53.12	28.85	21.88	7- Meerut
8- बागपत	31.00	49.17	32.90	27.82	8- Baghpat
9- गाजियाबाद	38.81	58.01	29.83	21.83	9- Ghaziabad
10- गौतमबुद्धनगर	31.20	53.70	39.30	27.56	10- G.B.Nagar
11- बुलन्दशहर	24.30	42.48	37.66	31.83	11- Bulandshahr
12- अलीगढ़	27.17	43.03	33.02	28.68	12- Aligarh
13- हाथरस	26.80	46.31	35.50	29.97	13- Hathras
14- मथुरा	23.04	43.43	39.51	33.04	14- Mathura
15- आगरा	30.83	48.35	32.26	26.25	15- Agra
16- फिरोजाबाद	29.85	50.95	29.91	24.94	16- Firozabad
17- एटा	22.91	39.26	31.18	28.26	17- Etah
18- कांशीरामनगर	..	..	..	..	18- Kanshiram Nagar
19- मैनपुरी	33.05	51.41	31.21	25.30	19- Mainpuri
20- बदायूं	12.82	25.14	21.14	23.82	20- Badaun
21- बरेली	19.85	35.22	23.48	23.50	21- Bareilly
22- पीलीभीत	17.22	35.11	27.15	27.38	22- Pilibhit
23- शाहजहाँपुर	18.59	36.25	24.09	23.48	23- Shahjahanpur
24- फर्रुखाबाद	31.97	48.65	27.51	22.49	24- Farrukhabad
25- कन्नौज	32.90	49.16	28.20	23.60	25- Kannauj
26- इटावा	38.34	57.38	27.90	22.54	26- Etawah
27- औरैया	39.20	59.13	27.40	21.01	27- Auraiya
<b>पश्चिमी सम्भाग</b>	<b>26.57</b>	<b>43.96</b>	<b>28.20</b>	<b>24.87</b>	<b>Western Region</b>
28- खीरी	16.35	35.38	24.23	24.12	28- Kheri
29- सीतापुर	16.90	34.59	26.2	25.38	29- Sitapur
30- हरदोई	19.75	36.77	29.7	27.62	30- Hardoi
31- उन्नाव	23.62	41.59	28.01	24.69	31- Unnao
32- लखनऊ	46.88	60.47	19.63	15.51	32- Lucknow
33- रायबरेली	21.01	39.30	32.29	28.31	33- Rae Bareli
34- कानपुर देहात	35.92	54.64	26.96	21.75	34- Kanpur Dehat
35- कानपुर नगर	58.82	67.46	17.91	12.79	35- Kanpur Nagar
36- फतेहपुर	27.25	41.93	32.63	27.08	36- Fatehpur
37- बाराबंकी	15.41	34.29	27.59	24.56	37- Barabanki
<b>केन्द्रीय सम्भाग</b>	<b>28.33</b>	<b>45.52</b>	<b>26.22</b>	<b>22.54</b>	<b>Central Region</b>

जिला/सम्भाग	26.साक्षरता दर (स्त्री)		27.स्त्री-पुरुष साक्षरता दर में अन्तर		District/Region
	Literacy rate(Female)		Difference in literacy rates of Female & Male		
	1991	2001	1991	2001	
	81	82	83	84	
38- जालौन	31.60	49.21	34.61	28.18	38- Jalaun
39- झॉसी	33.76	50.16	33.00	28.60	39- Jhansi
40- ललितपुर	16.62	32.97	28.60	30.84	40- Lalitpur
41- हमीरपुर	20.88	40.14	34.25	31.73	41- Hamirpur
42- महोबा	19.10	36.41	31.90	31.33	42- Mahoba
43- बांदा	16.44	36.78	35.06	32.51	43- Banda
44- चित्रकूट	13.00	50.30	34.40	27.39	44- Chitrakoot
<b>बुन्देलखण्ड सम्भाग</b>	<b>23.93</b>	<b>43.11</b>	<b>33.63</b>	<b>30.02</b>	<b>Bundelkhand Region</b>
45- प्रतापगढ़	20.48	41.54	39.81	32.45	45- Pratapgarh
46- कौशाम्बी	12.00	29.79	34.50	32.17	46- Kaushambi
47- इलाहाबाद	23.45	46.38	35.69	29.43	47- Allahabad
48- फैजाबाद	22.97	42.26	32.52	27.16	48- Faizabad
49- अम्बेदकरनगर	23.30	45.30	31.90	26.07	49- Ambedkar Nagar
50- सुल्तानपुर	20.84	40.86	34.52	29.63	50- Sultanpur
51- बहराइच	10.73	22.78	24.84	22.79	51- Bahraich
52- श्रावस्ती	7.30	18.58	25.30	28.08	52- Shrawasti
53- बलरामपुर	11.20	21.79	23.20	24.05	53- Balrampur
54- गोण्डा	12.58	27.17	27.42	29.22	54- Gonda
55- सिद्धार्थनगर	11.84	27.08	29.07	29.58	55- Siddharth Nagar
56- बस्ती	17.82	36.92	33.86	30.18	56- Basti
57- संतकबीरनगर	16.80	34.92	35.00	31.65	57- Sant Kabir Nagar
58- महाराजगंज	10.28	27.93	35.39	35.99	58- Mahrajganj
59- गोरखपुर	24.49	42.88	36.12	30.69	59- Gorakhpur
60- कुशीनगर	13.90	29.64	35.70	34.01	60- Kushinagar
61- देवरिया	18.75	42.51	36.59	32.51	61- Deoria
62- आजमगढ़	22.67	43.40	33.46	27.64	62- Azamgarh
63- मऊ	27.86	48.66	31.58	26.94	63- Mau
64- बलिया	26.13	43.16	34.63	28.76	64- Ballia
65- जौनपुर	22.39	44.07	39.85	32.11	65- Jaunpur
66- गाजीपुर	24.38	44.03	37.10	30.84	66- Ghazipur
67- चन्दौली	26.40	44.13	35.40	29.90	67- Chandauli
68- वाराणसी	28.87	53.05	35.50	24.83	68- Varanasi
69- संतरविदासनगर	16.80	38.44	44.00	37.32	69- Sant Ravidas Nagar
70- मिर्जापुर	22.32	39.26	32.43	30.34	70- Mirzapur
71- सोनभद्र	18.65	33.70	28.91	29.25	71- Sonbhadra
<b>पूर्वी सम्भाग</b>	<b>20.92</b>	<b>39.13</b>	<b>33.85</b>	<b>29.47</b>	<b>Eastern Region</b>
<b>उत्तर प्रदेश</b>	<b>25.31</b>	<b>42.22</b>	<b>30.42</b>	<b>26.60</b>	<b>Uttar Pradesh</b>

जिला/सम्भाग	28.प्रति लाख जनसंख्या पर विद्यालयों की संख्या				District/Region
	No. of School per lakh of population				
	जूनियर बेसिक विद्यालय		सीनियर बेसिक विद्यालय		
	J.B.S.		S.B.S.		
	2000-01	2008-09	2000-01	2008-09	
	85	86	87	88	
1- सहारनपुर	63	62	10	26	1- Saharanpur
2- मुजफ्फरनगर	66	66	10	22	2- Muzaffarnagar
3- बिजनौर	80	80	7	24	3- Bijnor
4- मुरादाबाद	83	85	12	14	4- Moradabad
5- रामपुर	91	91	8	15	5- Rampur
6- ज्योतिबाफुलेनगर	82	91	13	35	6- Jyotiba Phule Nagar
7- मेरठ	50	51	16	25	7- Meerut
8- बागपत	57	60	11	18	8- Baghpat
9- गाजियाबाद	39	42	6	16	9- Ghaziabad
10- गौतमबुद्धनगर	48	50	10	21	10- G.B.Nagar
11- बुलन्दशहर	71	73	11	28	11- Bulandshahr
12- अलीगढ़	86	86	8	29	12- Aligarh
13- हाथरस	96	102	20	40	13- Hathras
14- मथुरा	89	92	13	34	14- Mathura
15- आगरा	101	100	11	29	15- Agra
16- फिरोजाबाद	71	74	12	22	16- Firozabad
17- एटा	92	93	16	31	17- Etah
18- कांशीरामनगर	..	..	..	..	18- Kanshiram Nagar
19- मैनपुरी	112	119	26	40	19- Mainpuri
20- बदायूँ	76	76	11	23	20- Badaun
21- बरेली	73	73	13	22	21- Bareilly
22- पीलीभीत	86	86	13	27	22- Pilibhit
23- शाहजहाँपुर	94	94	15	25	23- Shahjahanpur
24- फर्रुखाबाद	82	84	20	48	24- Farrukhabad
25- कन्नौज	87	89	18	42	25- Kannauj
26- इटावा	122	125	19	57	26- Etawah
27- औरैया	104	110	20	46	27- Auraiya
<b>पश्चिमी सम्भाग</b>	<b>79</b>	<b>80</b>	<b>12</b>	<b>27</b>	<b>Western Region</b>
28- खीरी	68	67	12	28	28- Kheri
29- सीतापुर	73	72	13	24	29- Sitapur
30- हरदोई	84	83	15	22	30- Hardoi
31- उन्नाव	84	84	16	37	31- Unnao
32- लखनऊ	49	50	7	20	32- Lucknow
33- रायबरेली	69	70	12	17	33- Rae Bareli
34- कानपुर देहात	97	97	31	34	34- Kanpur Dehat
35- कानपुर नगर	59	60	10	24	35- Kanpur Nagar
36- फतेहपुर	79	80	14	31	36- Fatehpur
37- बाराबंकी	74	74	14	24	37- Barabanki
<b>केन्द्रीय सम्भाग</b>	<b>71</b>	<b>71</b>	<b>13</b>	<b>25</b>	<b>Central Region</b>

जिला/सम्भाग	28.प्रति लाख जनसंख्या पर विद्यालयों की संख्या				District/Region
	No. of School per lakh of population				
	जूनियर बेसिक विद्यालय		सीनियर बेसिक विद्यालय		
	J.B.S.		S.B.S.		
	2000-01	2008-09	2000-01	2008-09	
	85	86	87	88	
38- जालौन	80	137	23	63	38- Jalaun
39- झॉंसी	64	95	17	36	39- Jhansi
40- ललितपुर	97	89	20	34	40- Lalitpur
41- हमीरपुर	56	97	23	43	41- Hamirpur
42- महोबा	81	110	20	52	42- Mahoba
43- बांदा	60	104	17	40	43- Banda
44- चित्रकूट	92	104	17	40	44- Chitrakoot
<b>बुन्देलखण्ड सम्भाग</b>	<b>73</b>	<b>105</b>	<b>20</b>	<b>44</b>	<b>Bundelkhand Region</b>
45- प्रतापगढ़	74	69	14	19	45- Pratapgarh
46- कौशांबी	75	70	15	34	46- Kaushambi
47- इलाहाबाद	30	56	9	22	47- Allahabad
48- फैजाबाद	63	72	17	27	48- Faizabad
49- अम्बेदकरनगर	27	70	7	32	49- Ambedkar Nagar
50- सुल्तानपुर	57	68	14	23	50- Sultanpur
51- बहराइच	40	67	6	30	51- Bahraich
52- श्रावस्ती	71	63	11	29	52- Shrawasti
53- बलरामपुर	71	78	12	24	53- Balrampur
54- गोण्डा	46	70	9	28	54- Gonda
55- सिद्धार्थनगर	51	106	10	37	55- Siddharth Nagar
56- बस्ती	52	90	15	39	56- Basti
57- संतकबीरनगर	52	92	10	17	57- Sant Kabir Nagar
58- महाराजगंज	45	59	8	31	58- Mahrajanj
59- गोरखपुर	47	59	11	21	59- Gorakhpur
60- कुशीनगर	43	61	7	17	60- Kushinagar
61- देवरिया	49	76	13	30	61- Deoria
62- आजमगढ़	45	64	10	26	62- Azamgarh
63- मऊ	44	93	13	21	63- Mau
64- बलिया	57	76	14	32	64- Ballia
65- जौनपुर	43	62	12	26	65- Jaunpur
66- गाजीपुर	52	68	13	28	66- Ghazipur
67- चन्दौली	51	58	20	20	67- Chandauli
68- वाराणसी	46	41	9	16	68- Varanasi
69- संतरविदासनगर	40	55	13	28	69- Sant Ravidas Nagar
70- मिर्जापुर	37	84	4	22	70- Mirzapur
71- सोनभद्र	66	71	10	28	71- Sonbhadra
<b>पूर्वी सम्भाग</b>	<b>49</b>	<b>68</b>	<b>11</b>	<b>26</b>	<b>Eastern Region</b>
<b>उत्तर प्रदेश</b>	<b>54</b>	<b>75</b>	<b>12</b>	<b>27</b>	<b>Uttar Pradesh</b>

जिला/सम्भाग	28.प्रति लाख जनसंख्या पर विद्यालयों की संख्या		29.विभिन्न शैक्षिक स्तरों पर प्रति अध्यापक छात्र संख्या		District/Region
	No. of School per lakh of population		Pupil teacher ratio at different educational levels		
	उच्चतर माध्यमिक विद्यालय		जूनियर बेसिक विद्यालय		
	H.S.S		J.B.S.		
	2000-01	2008-09	2000-01	2008-09	
	89	90	91	92	
1- सहारनपुर	5	7	41	85	1- Saharanpur
2- मुजफ्फरनगर	6	7	45	142	2- Muzaffarnagar
3- बिजनौर	5	7	44	90	3- Bijnor
4- मुरादाबाद	6	9	43	83	4- Moradabad
5- रामपुर	3	5	35	64	5- Rampur
6- ज्योतिबाफुलेनगर	7	13	34	66	6- Jyotiba Phule Nagar
7- मेरठ	9	9	35	76	7- Meerut
8- बागपत	8	11	49	110	8- Baghpat
9- गाजियाबाद	4	5	51	108	9- Ghaziabad
10- गौतमबुद्धनगर	7	8	40	105	10- G.B.Nagar
11- बुलन्दशहर	7	10	39	114	11- Bulandshahr
12- अलीगढ़	7	16	32	71	12- Aligarh
13- हाथरस	8	12	53	77	13- Hathras
14- मथुरा	7	11	38	63	14- Mathura
15- आगरा	7	11	97	105	15- Agra
16- फिरोजाबाद	6	12	52	84	16- Firozabad
17- एटा	8	14	50	74	17- Etah
18- कांशीरामनगर	..	..	..	..	18- Kanshiram Nagar
19- मैनपुरी	6	12	38	61	19- Mainpuri
20- बदायूँ	4	5	45	92	20- Badaun
21- बरेली	5	7	42	76	21- Bareilly
22- पीलीभीत	4	6	46	104	22- Pilibhit
23- शाहजहाँपुर	5	8	45	89	23- Shahjahanpur
24- फर्रुखाबाद	8	11	40	71	24- Farrukhabad
25- कन्नौज	8	14	54	89	25- Kannauj
26- इटावा	7	14	46	29	26- Etawah
27- औरैया	9	15	51	57	27- Auraiya
<b>पश्चिमी सम्भाग</b>	<b>6</b>	<b>9</b>	<b>43</b>	<b>83</b>	<b>Western Region</b>
28- खीरी	2	4	47	106	28- Kheri
29- सीतापुर	3	5	53	78	29- Sitapur
30- हरदोई	5	7	47	88	30- Hardoi
31- उन्नाव	4	7	48	75	31- Unnao
32- लखनऊ	9	14	49	102	32- Lucknow
33- रायबरेली	4	7	44	64	33- Rae Bareli
34- कानपुर देहात	7	13	41	55	34- Kanpur Dehat
35- कानपुर नगर	8	12	44	94	35- Kanpur Nagar
36- फतेहपुर	6	11	44	58	36- Fatehpur
37- बाराबंकी	3	5	40	95	37- Barabanki
<b>केन्द्रीय सम्भाग</b>	<b>5</b>	<b>8</b>	<b>45</b>	<b>81</b>	<b>Central Region</b>

जिला/सम्भाग	28.प्रति लाख जनसंख्या पर विद्यालयों की संख्या		29.विभिन्न शैक्षिक स्तरों पर प्रति अध्यापक छात्र संख्या		District/Region
	No. of School per lakh of population		Pupil teacher ratio at different educational levels		
	उच्चतर माध्यमिक विद्यालय		जूनियर बेसिक विद्यालय		
	H.S.S		J.B.S.		
	2000-01	2008-09	2000-01	2008-09	
	89	90	91	92	
38- जालौन	8	10	38	82	38- Jalaun
39- झाँसी	5	8	39	31	39- Jhansi
40- ललितपुर	2	3	47	85	40- Lalitpur
41- हमीरपुर	5	7	38	67	41- Hamirpur
42- महोबा	4	6	45	105	42- Mahoba
43- बांदा	4	6	41	65	43- Banda
44- चित्रकूट	3	7	47	61	44- Chitrakoot
<b>बुन्देलखण्ड सम्भाग</b>	<b>5</b>	<b>7</b>	<b>42</b>	<b>67</b>	<b>Bundelkhand Region</b>
45- प्रतापगढ़	6	9	44	79	45- Pratapgarh
46- कौशांबी	7	19	51	104	46- Kaushambi
47- इलाहाबाद	7	12	48	92	47- Allahabad
48- फैजाबाद	5	7	64	44	48- Faizabad
49- अम्बेदकरनगर	5	8	23	78	49- Ambedkar Nagar
50- सुल्तानपुर	5	6	41	74	50- Sultanpur
51- बहराइच	2	4	42	100	51- Bahraich
52- श्रावस्ती	2	3	46	59	52- Shrawasti
53- बलरामपुर	2	3	46	77	53- Balrampur
54- गोण्डा	3	5	39	93	54- Gonda
55- सिद्धार्थनगर	3	4	38	91	55- Siddharth Nagar
56- बस्ती	5	6	41	51	56- Basti
57- संतकबीरनगर	4	6	47	69	57- Sant Kabir Nagar
58- महाराजगंज	3	4	52	110	58- Mahrajganj
59- गोरखपुर	5	7	46	76	59- Gorakhpur
60- कुशीनगर	3	4	47	107	60- Kushinagar
61- देवरिया	8	13	47	80	61- Deoria
62- आजमगढ़	5	8	48	79	62- Azamgarh
63- मऊ	6	11	45	88	63- Mau
64- बलिया	5	9	41	85	64- Ballia
65- जौनपुर	6	8	49	99	65- Jaunpur
66- गाजीपुर	11	14	39	97	66- Ghazipur
67- चन्दौली	4	7	56	66	67- Chandauli
68- वाराणसी	6	9	46	76	68- Varanasi
69- संतरविदासनगर	3	6	41	66	69- Sant Ravidas Nagar
70- मिर्जापुर	4	7	42	88	70- Mirzapur
71- सोनभद्र	3	6	42	101	71- Sonbhadra
<b>पूर्वी सम्भाग</b>	<b>5</b>	<b>8</b>	<b>45</b>	<b>83</b>	<b>Eastern Region</b>
<b>उत्तर प्रदेश</b>	<b>5</b>	<b>8</b>	<b>44</b>	<b>82</b>	<b>Uttar Pradesh</b>

# प्रति लाख जनसंख्या पर विद्यालयों की संख्या

## N0. of Schools Per Lakh of Population

### 2008-09

■ पश्चिमी      ■ केन्द्रीय      ■ बुन्देलखण्ड      ■ पूर्वी      ■ उ०प्र०  
 Western      Central      Bundelkhend      Eastern      U.P.

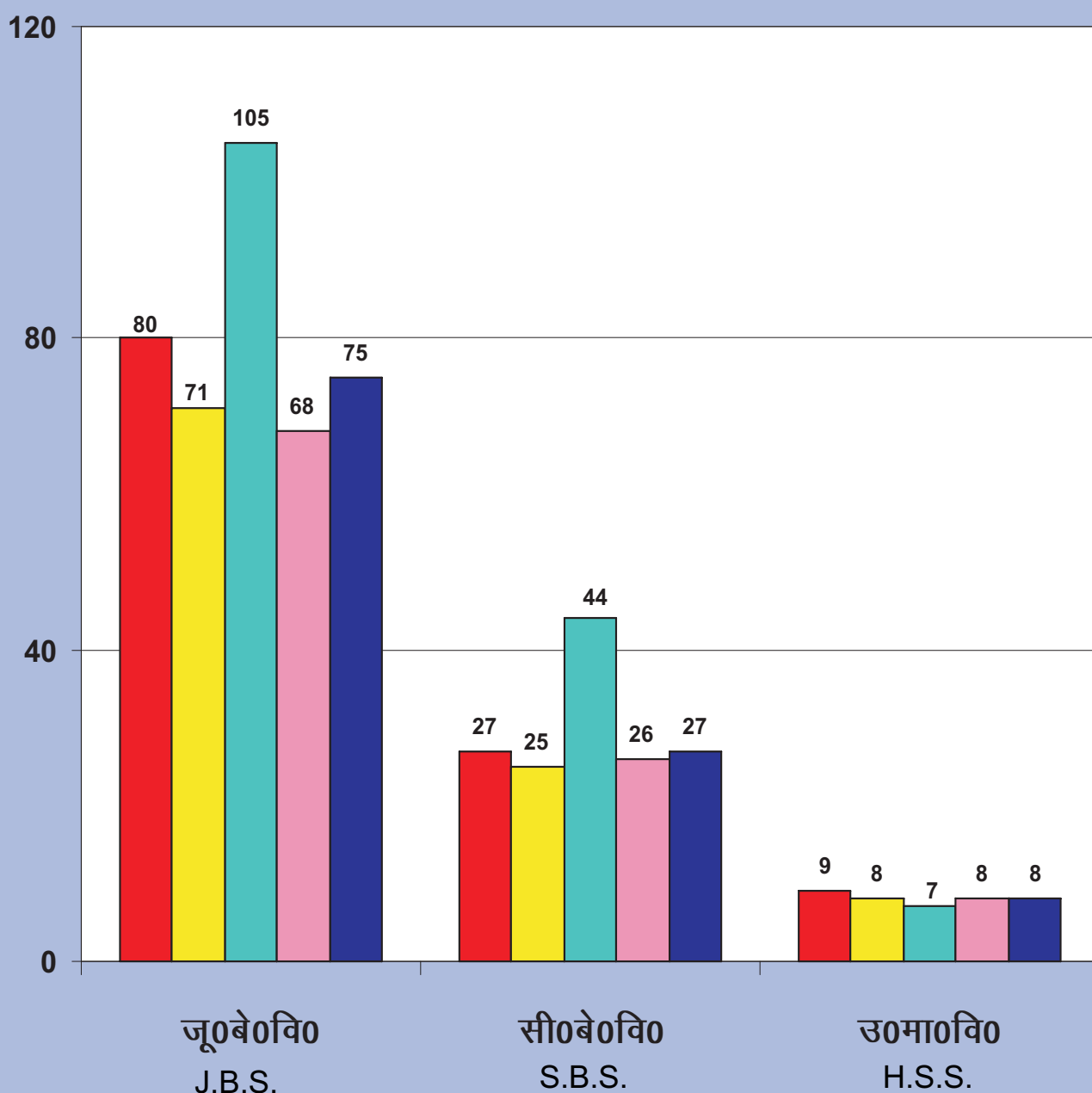



जिला/सम्भाग	29.विभिन्न शैक्षिक स्तरों पर प्रति अध्यापक छात्र संख्या				District/Region
	Pupil teacher ratio at different educational levels				
	सीनियर बेसिक विद्यालय		उच्चतर माध्यमिक विद्यालय		
	S.B.S.		H.S.S.		
	2000-01	2008-09	2000-01	2008-09	
	93	94	95	96	
1- सहारनपुर	38	74	52	49	1- Saharanpur
2- मुजफ्फरनगर	37	44	51	45	2- Muzaffarnagar
3- बिजनौर	49	68	55	79	3- Bijnor
4- मुरादाबाद	28	57	50	50	4- Moradabad
5- रामपुर	31	92	54	45	5- Rampur
6- ज्योतिबाफुलेनगर	27	79	..	44	6- Jyotiba Phule Nagar
7- मेरठ	51	50	47	40	7- Meerut
8- बागपत	29	115	..	46	8- Baghpat
9- गाजियाबाद	33	90	52	40	9- Ghaziabad
10- गौतमबुद्धनगर	31	31	..	37	10- G.B.Nagar
11- बुलन्दशहर	53	259	49	48	11- Bulandshahr
12- अलीगढ़	36	56	47	63	12- Aligarh
13- हाथरस	36	36	..	45	13- Hathras
14- मथुरा	31	76	56	51	14- Mathura
15- आगरा	28	164	52	44	15- Agra
16- फिरोजाबाद	25	95	..	50	16- Firozabad
17- एटा	25	53	52	110	17- Etah
18- कांशीरामनगर	..	..	..	..	18- Kanshiram Nagar
19- मैनपुरी	27	41	57	48	19- Mainpuri
20- बदायूँ	23	51	61	51	20- Badaun
21- बरेली	25	43	58	42	21- Bareilly
22- पीलीभीत	28	51	73	51	22- Pilibhit
23- शाहजहाँपुर	25	46	60	43	23- Shahjahanpur
24- फर्रुखाबाद	26	50	49	40	24- Farrukhabad
25- कन्नौज	28	81	..	42	25- Kannauj
26- इटावा	50	34	48	41	26- Etawah
27- औरैया	28	52	..	39	27- Auraiya
<b>पश्चिमी सम्भाग</b>	<b>31</b>	<b>70</b>	<b>52</b>	<b>48</b>	<b>Western Region</b>
28- खीरी	27	56	62	62	28- Kheri
29- सीतापुर	21	93	56	47	29- Sitapur
30- हरदोई	23	94	55	57	30- Hardoi
31- उन्नाव	25	47	51	41	31- Unnao
32- लखनऊ	30	122	44	32	32- Lucknow
33- रायबरेली	28	86	58	51	33- Rae Bareli
34- कानपुर देहात	25	52	..	51	34- Kanpur Dehat
35- कानपुर नगर	32	82	52	38	35- Kanpur Nagar
36- फतेहपुर	32	43	47	47	36- Fatehpur
37- बाराबंकी	24	79	69	56	37- Barabanki
<b>केन्द्रीय सम्भाग</b>	<b>27</b>	<b>75</b>	<b>52</b>	<b>41</b>	<b>Central Region</b>

जिला/सम्भाग	29.विभिन्न शैक्षिक स्तरों पर प्रति अध्यापक छात्र संख्या				District/Region
	Pupil teacher ratio at different educational levels				
	सीनियर बेसिक विद्यालय		उच्चतर माध्यमिक विद्यालय		
	S.B.S.		H.S.S.		
	2000-01	2008-09	2000-01	2008-09	
	93	94	95	96	
38- जालौन	23	52	34	35	38- Jalaun
39- झॉंसी	29	57	38	39	39- Jhansi
40- ललितपुर	23	41	53	52	40- Lalitpur
41- हमीरपुर	23	51	53	47	41- Hamirpur
42- महोबा	22	27	35	41	42- Mahoba
43- बांदा	24	41	42	42	43- Banda
44- चित्रकूट	21	42	67	47	44- Chitrakoot
<b>बुन्देलखण्ड सम्भाग</b>	<b>24</b>	<b>44</b>	<b>42</b>	<b>41</b>	<b>Bundelkhand Region</b>
45- प्रतापगढ़	34	132	52	56	45- Pratapgarh
46- कौशाम्बी	29	66	37	51	46- Kaushambi
47- इलाहाबाद	36	99	43	48	47- Allahabad
48- फैजाबाद	45	31	55	50	48- Faizabad
49- अम्बेदकरनगर	17	102	38	53	49- Ambedkar Nagar
50- सुल्तानपुर	26	77	45	51	50- Sultanpur
51- बहराइच	22	68	53	55	51- Bahraich
52- श्रावस्ती	21	22	58	63	52- Shrawasti
53- बलरामपुर	24	78	65	41	53- Balrampur
54- गोण्डा	25	55	33	46	54- Gonda
55- सिद्धार्थनगर	24	36	37	37	55- Siddharth Nagar
56- बस्ती	29	28	40	53	56- Basti
57- संतकबीरनगर	22	118	53	52	57- Sant Kabir Nagar
58- महाराजगंज	32	36	40	47	58- Mahrajganj
59- गोरखपुर	35	59	41	56	59- Gorakhpur
60- कुशीनगर	30	172	39	56	60- Kushinagar
61- देवरिया	27	84	38	51	61- Deoria
62- आजमगढ़	34	75	51	54	62- Azamgarh
63- मऊ	33	62	47	44	63- Mau
64- बलिया	24	117	71	63	64- Ballia
65- जौनपुर	38	103	46	60	65- Jaunpur
66- गाजीपुर	30	83	52	52	66- Ghazipur
67- चन्दौली	24	76	47	55	67- Chandauli
68- वाराणसी	52	108	57	45	68- Varanasi
69- संतरविदासनगर	30	53	54	89	69- Sant Ravidas Nagar
70- मिर्जापुर	35	35	38	55	70- Mirzapur
71- सोनभद्र	43	53	48	50	71- Sonbhadra
<b>पूर्वी सम्भाग</b>	<b>31</b>	<b>76</b>	<b>46</b>	<b>52</b>	<b>Eastern Region</b>
<b>उत्तर प्रदेश</b>	<b>30</b>	<b>71</b>	<b>43</b>	<b>48</b>	<b>Uttar Pradesh</b>

जिला/सम्भाग	30.नामांकन अनुपात				District/Region
	<u>Enrolment ratio</u>				
	जू०बे०विद्यालय		सी०बे०विद्यालय		
	J.B.S.		S.B.S.		
	2002-03	2008-09	2002-03	2008-09	
	97	98	99	100	
1- सहारनपुर	94.99	71.36	41.99	39.78	1- Saharanpur
2- मुजफ्फरनगर	31.64	161.55	15.44	21.19	2- Muzaffarnagar
3- बिजनौर	55.53	268.55	36.41	50.74	3- Bijnor
4- मुरादाबाद	60.38	254.87	32.46	53.09	4- Moradabad
5- रामपुर	58.11	306.46	22.05	30.21	5- Rampur
6- ज्योतिबाफुलेनगर	..	..	..	..	6- Jyotiba Phule Nagar
7- मेरठ	37.29	155.00	30.91	44.33	7- Meerut
8- बागपत	..	..	..	..	8- Baghpat
9- गाजियाबाद	20.73	418.75	22.63	32.19	9- Ghaziabad
10- गौतमबुद्धनगर	..	..	..	..	10- G.B.Nagar
11- बुलन्दशहर	60.09	104.20	8.86	32.08	11- Bulandshahr
12- अलीगढ़	36.35	267.47	34.20	60.53	12- Aligarh
13- हाथरस	..	..	..	..	13- Hathras
14- मथुरा	58.91	151.27	29.34	37.83	14- Mathura
15- आगरा	39.89	209.91	35.16	22.71	15- Agra
16- फिरोजाबाद	52.27	283.67	43.53	34.56	16- Firozabad
17- एटा	65.63	285.49	38.47	45.53	17- Etah
18- कांशीरामनगर	..	..	..	..	18- Kanshiram Nagar
19- मैनपुरी	56.79	225.67	0.31	48.68	19- Mainpuri
20- बदायूँ	62.23	292.38	22.43	39.07	20- Badaun
21- बरेली	56.43	220.56	36.48	31.77	21- Bareilly
22- पीलीभीत	69.86	198.65	48.49	41.08	22- Pilibhit
23- शाहजहाँपुर	66.18	301.49	24.36	38.36	23- Shahjahanpur
24- फर्रुखाबाद	56.16	228.91	27.00	83.65	24- Farrukhabad
25- कन्नौज	..	..	..	..	25- Kannauj
26- इटावा	55.62	184.78	47.44	75.81	26- Etawah
27- औरैया	..	..	..	..	27- Auraiya
<b>पश्चिमी सम्भाग</b>	<b>48.16</b>	<b>226.54</b>	<b>29.88</b>	<b>36.66</b>	<b>Western Region</b>
28- खीरी	71.47	255.40	27.90	45.28	28- Kheri
29- सीतापुर	65.40	274.09	50.14	49.97	29- Sitapur
30- हरदोई	93.64	264.98	51.08	46.10	30- Hardoi
31- उन्नाव	64.81	219.10	32.76	41.76	31- Unnao
32- लखनऊ	42.37	161.05	23.10	31.25	32- Lucknow
33- रायबरेली	59.77	196.70	49.93	43.50	33- Rae Bareli
34- कानपुर देहात	118.57	48.51	26.47	78.31	34- Kanpur Dehat
35- कानपुर नगर	23.50	328.11	46.33	33.84	35- Kanpur Nagar
36- फतेहपुर	68.71	194.51	48.89	52.35	36- Fatehpur
37- बाराबंकी	78.53	195.85	34.78	55.14	37- Barabanki
<b>केन्द्रीय सम्भाग</b>	<b>62.97</b>	<b>208.38</b>	<b>39.08</b>	<b>45.05</b>	<b>Central Region</b>

जिला/सम्भाग	30.नामांकन अनुपात				District/Region
	Enrolment ratio				
	जू०बे०विद्यालय J.B.S.		सी०बे०विद्यालय S.B.S.		
	2002-03	2008-09	2002-03	2008-09	
	97	98	99	100	
38- जालौन	68.34	177.19	51.03	66.59	38- Jalaun
39- झाँसी	66.38	165.46	57.70	52.74	39- Jhansi
40- ललितपुर	78.82	290.99	79.72	63.67	40- Lalitpur
41- हमीरपुर	78.22	260.34	64.31	73.54	41- Hamirpur
42- महोबा	..	..	..	..	42- Mahoba
43- बाँदा	81.60	213.01	47.96	71.60	43- Banda
44- चित्रकूट	..	..	..	..	44- Chitrakoot
<b>बुन्देलखण्ड सम्भाग</b>	<b>73.00</b>	<b>207.93</b>	<b>57.80</b>	<b>58.10</b>	<b>Bundelkhand Region</b>
45- प्रतापगढ़	68.84	241.08	36.67	65.05	45- Pratapgarh
46- कौशाम्बी	..	..	..	..	46- Kaushambi
47- इलाहाबाद	45.91	202.14	37.23	67.37	47- Allahabad
48- फैजाबाद	68.30	241.41	75.22	58.98	48- Faizabad
49- अम्बेदकरनगर	..	..	..	..	49- Ambedkar Nagar
50- सुल्तानपुर	66.70	244.38	58.66	51.66	50- Sultanpur
51- बहराइच	73.03	278.26	29.03	71.64	51- Bahraich
52- श्रावस्ती	..	..	..	..	52- Shrawasti
53- बलरामपुर	..	..	..	..	53- Balrampur
54- गोण्डा	65.23	235.74	33.19	49.38	54- Gonda
55- सिद्धार्थनगर	61.34	162.34	29.06	33.39	55- Siddharth Nagar
56- बस्ती	86.15	160.67	74.87	49.80	56- Basti
57- संतकबीरनगर	..	..	..	..	57- Sant Kabir Nagar
58- महाराजगंज	70.81	254.48	31.35	41.71	58- Mahrajganj
59- गोरखपुर	45.01	135.80	34.76	36.72	59- Gorakhpur
60- कुशीनगर	..	..	..	..	60- Kushinagar
61- देवरिया	57.01	214.34	27.59	102.67	61- Deoria
62- आजमगढ़	59.53	223.74	29.76	61.42	62- Azamgarh
63- मऊ	66.25	223.29	35.42	41.46	63- Mau
64- बलिया	74.00	188.71	56.95	50.10	64- Ballia
65- जौनपुर	67.67	151.35	40.10	36.04	65- Jaunpur
66- गाजीपुर	64.09	209.79	31.04	29.32	66- Ghazipur
67- चन्दौली	..	..	..	..	67- Chandauli
68- वाराणसी	52.11	196.89	55.25	71.82	68- Varanasi
69- संतरविदासनगर	..	..	..	..	69- Sant Ravidas Nagar
70- मिर्जापुर	61.15	234.92	56.22	61.28	70- Mirzapur
71- सोनभद्र	58.40	248.99	62.51	53.87	71- Sonbhadra
<b>पूर्वी सम्भाग</b>	<b>60.90</b>	<b>204.74</b>	<b>43.28</b>	<b>46.23</b>	<b>Eastern Region</b>
<b>उत्तर प्रदेश</b>	<b>56.77</b>	<b>213.40</b>	<b>38.20</b>	<b>42.87</b>	<b>Uttar Pradesh</b>

जिला/सम्भाग	31. पढाई बीच में छोड़ने की दर		District/Region
	Drop out rate		
	J.B.S.		
	2007-08	2008-09	
	101	102	
1- सहारनपुर	26.75	30.34	1- Saharanpur
2- मुजफ्फरनगर	12.35	28.02	2- Muzaffarnagar
3- बिजनौर	अ	अ	3- Bijnor
4- मुरादाबाद	48.92	41.57	4- Moradabad
5- रामपुर	27.44	14.15	5- Rampur
6- ज्योतिबाफुलेनगर	18.09	24.16	6- Jyotiba Phule Nagar
7- मेरठ	19.31	18.98	7- Meerut
8- बागपत	41.44	33.27	8- Baghpat
9- गाजियाबाद	43.70	41.80	9- Ghaziabad
10- गौतमबुद्धनगर	42.25	48.63	10- G.B.Nagar
11- बुलन्दशहर	14.17	16.48	11- Bulandshahr
12- अलीगढ़	41.27	40.30	12- Aligarh
13- हाथरस	अ	अ	13- Hathras
14- मथुरा	34.41	32.98	14- Mathura
15- आगरा	45.45	45.91	15- Agra
16- फिरोजाबाद	35.53	24.44	16- Firozabad
17- एटा	41.65	39.31	17- Etah
18- कांशीरामनगर	..	..	18- Kanshiram Nagar
19- मैनपुरी	10.24	14.04	19- Mainpuri
20- बदायूं	25.54	26.17	20- Badaun
21- बरेली	22.30	26.21	21- Bareilly
22- पीलीभीत	21.39	18.36	22- Pilibhit
23- शाहजहाँपुर	18.07	17.03	23- Shahjahanpur
24- फर्रुखाबाद	11.67	21.39	24- Farrukhabad
25- कन्नौज	अ	अ	25- Kannauj
26- इटावा	18.70	28.10	26- Etawah
27- औरैया	14.35	18.22	27- Auraiya
<b>पश्चिमी सम्भाग</b>	<b>25.73</b>	<b>24.44</b>	<b>Western Region</b>
28- खीरी	22.09	7.10	28- Kheri
29- सीतापुर	अ	अ	29- Sitapur
30- हरदोई	14.22	16.44	30- Hardoi
31- उन्नाव	19.74	16.74	31- Unnao
32- लखनऊ	25.93	25.68	32- Lucknow
33- रायबरेली	21.85	22.37	33- Rae Bareli
34- कानपुर देहात	9.79	28.88	34- Kanpur Dehat
35- कानपुर नगर	अ	अ	35- Kanpur Nagar
36- फतेहपुर	21.06	13.64	36- Fatehpur
37- बाराबंकी	40.35	40.84	37- Barabanki
<b>केन्द्रीय सम्भाग</b>	<b>17.03</b>	<b>16.74</b>	<b>Central Region</b>

जिला/सम्भाग	31. पढाई बीच में छोड़ने की दर		District/Region
	Drop out rate		
	जू0बे0विद्यालय J.B.S.		
	2007-08	2008-09	
	101	102	
38- जालौन	0.68	अ	38- Jalaun
39- झाँसी	7.68	9.37	39- Jhansi
40- ललितपुर	9.69	15.86	40- Lalitpur
41- हमीरपुर	9.74	15.89	41- Hamirpur
42- महोबा	17.44	5.21	42- Mahoba
43- बांदा	16.42	12.81	43- Banda
44- चित्रकूट	16.33	16.05	44- Chitrakoot
<b>बुन्देलखण्ड सम्भाग</b>	<b>10.90</b>	<b>10.59</b>	<b>Bundelkhand Region</b>
45- प्रतापगढ़	18.72	27.29	45- Pratapgarh
46- कौशाम्बी	47.59	38.41	46- Kaushambi
47- इलाहाबाद	21.16	15.28	47- Allahabad
48- फैजाबाद	42.90	34.87	48- Faizabad
49- अम्बेदकरनगर	34.69	34.14	49- Ambedkar Nagar
50- सुल्तानपुर	16.07	21.66	50- Sultanpur
51- बहराइच	28.61	32.67	51- Bahraich
52- श्रावस्ती	54.74	55.55	52- Shrawasti
53- बलरामपुर	50.11	54.45	53- Balrampur
54- गोण्डा	46.16	44.16	54- Gonda
55- सिद्धार्थनगर	46.37	44.22	55- Siddharth Nagar
56- बस्ती	30.26	44.94	56- Basti
57- संतकबीरनगर	22.23	33.62	57- Sant Kabir Nagar
58- महाराजगंज	47.10	44.18	58- Mahrajganj
59- गोरखपुर	21.18	30.25	59- Gorakhpur
60- कुशीनगर	49.54	53.22	60- Kushinagar
61- देवरिया	40.95	45.95	61- Deoria
62- आजमगढ़	24.78	25.10	62- Azamgarh
63- मऊ	7.97	26.63	63- Mau
64- बलिया	29.25	33.70	64- Ballia
65- जौनपुर	12.32	12.57	65- Jaunpur
66- गाजीपुर	31.99	32.81	66- Ghazipur
67- चन्दौली	अ	अ	67- Chandauli
68- वाराणसी	16.24	17.74	68- Varanasi
69- संतरविदासनगर	अ	अ	69- Sant Ravidas Nagar
70- मिर्जापुर	4.68	6.26	70- Mirzapur
71- सोनभद्र	11.72	12.28	71- Sonbhadra
<b>पूर्वी सम्भाग</b>	<b>28.76</b>	<b>31.41</b>	<b>Eastern Region</b>
<b>उत्तर प्रदेश</b>	<b>24.74</b>	<b>25.40</b>	<b>Uttar Pradesh</b>

जिला/सम्भाग	32.अनुसूचित जाति साक्षरता प्रतिशत		District/Region
	S.C. literacy rate		
	1991	2001	
	103	104	
1- सहारनपुर	32.20	58.39	1- Saharanpur
2- मुजफ्फरनगर	34.04	55.80	2- Muzaffarnagar
3- बिजनौर	30.72	53.25	3- Bijnor
4- मुरादाबाद	23.53	41.93	4- Moradabad
5- रामपुर	19.03	37.87	5- Rampur
6- ज्योतिबाफुलेनगर	..	46.52	6- Jyotiba Phule Nagar
7- मेरठ	39.37	60.83	7- Meerut
8- बागपत	..	57.48	8- Baghpat
9- गाजियाबाद	42.47	62.31	9- Ghaziabad
10- गौतमबुद्धनगर	..	56.87	10- G.B.Nagar
11- बुलन्दशहर	33.23	52.72	11- Bulandshahr
12- अलीगढ़	28.66	49.72	12- Aligarh
13- हाथरस	..	53.59	13- Hathras
14- मथुरा	31.28	52.81	14- Mathura
15- आगरा	32.40	51.86	15- Agra
16- फिरोजाबाद	36.66	60.06	16- Firozabad
17- एटा	28.17	46.60	17- Etah
18- कांशीरामनगर	..	..	18- Kanshiram Nagar
19- मैनपुरी	37.79	56.47	19- Mainpuri
20- बदायूं	17.71	36.24	20- Badaun
21- बरेली	24.04	46.38	21- Bareilly
22- पीलीभीत	22.83	45.48	22- Pilibhit
23- शाहजहाँपुर	20.48	42.70	23- Shahjahanpur
24- फर्रुखाबाद	31.33	50.67	24- Farrukhabad
25- कन्नौज	..	48.48	25- Kannauj
26- इटावा	40.86	62.07	26- Etawah
27- औरैया	..	61.20	27- Auraiya
<b>पश्चिमी सम्भाग</b>	<b>30.95</b>	<b>51.92</b>	<b>Western Region</b>
28- खीरी	17.93	39.85	28- Kheri
29- सीतापुर	19.42	39.63	29- Sitapur
30- हरदोई	24.04	43.16	30- Hardoi
31- उन्नाव	24.19	44.03	31- Unnao
32- लखनऊ	30.68	50.51	32- Lucknow
33- रायबरेली	20.25	39.10	33- Rae Bareli
34- कानपुर देहात	33.89	55.85	34- Kanpur Dehat
35- कानपुर नगर	49.84	59.39	35- Kanpur Nagar
36- फतेहपुर	27.11	43.97	36- Fatehpur
37- बाराबंकी	16.16	35.59	37- Barabanki
<b>केन्द्रीय सम्भाग</b>	<b>24.55</b>	<b>44.15</b>	<b>Central Region</b>

जिला/सम्भाग	32.अनुसूचित जाति साक्षरता प्रतिशत		District/Region
	S.C. literacy rate		
	1991	2001	
	103	104	
38- जालौन	39.54	57.93	38- Jalaun
39- झॉंसी	38.17	57.39	39- Jhansi
40- ललितपुर	16.43	38.41	40- Lalitpur
41- हमीरपुर	25.68	49.08	41- Hamirpur
42- महोबा	..	43.74	42- Mahoba
43- बांदा	19.21	43.39	43- Banda
44- चित्रकूट	..	55.42	44- Chitrakoot
<b>बुन्देलखण्ड सम्भाग</b>	<b>28.77</b>	<b>50.86</b>	<b>Bundelkhand Region</b>
45- प्रतापगढ़	22.24	43.82	45- Pratapgarh
46- कौशांबी	..	31.91	46- Kaushambi
47- इलाहाबाद	21.66	44.93	47- Allahabad
48- फैजाबाद	23.58	40.50	48- Faizabad
49- अम्बेदकरनगर	..	47.76	49- Ambedkar Nagar
50- सुल्तानपुर	19.55	40.05	50- Sultanpur
51- बहराइच	14.52	27.50	51- Bahraich
52- श्रावस्ती	..	25.71	52- Shrawasti
53- बलरामपुर	..	24.44	53- Balrampur
54- गोण्डा	14.23	29.45	54- Gonda
55- सिद्धार्थनगर	16.44	33.01	55- Siddharth Nagar
56- बस्ती	22.59	42.35	56- Basti
57- संतकबीरनगर	..	41.02	57- Sant Kabir Nagar
58- महाराजगंज	18.59	39.32	58- Mahrajganj
59- गोरखपुर	27.82	47.40	59- Gorakhpur
60- कुशीनगर	..	36.57	60- Kushinagar
61- देवरिया	23.75	48.34	61- Deoria
62- आजमगढ़	24.61	46.24	62- Azamgarh
63- मऊ	30.43	54.23	63- Mau
64- बलिया	31.13	48.90	64- Ballia
65- जौनपुर	27.00	48.62	65- Jaunpur
66- गाजीपुर	29.18	49.91	66- Ghazipur
67- चन्दौली	..	46.33	67- Chandauli
68- वाराणसी	27.80	52.12	68- Varanasi
69- संतरविदासनगर	..	43.04	69- Sant Ravidas Nagar
70- मिर्जापुर	17.96	38.32	70- Mirzapur
71- सोनभद्र	14.29	31.32	71- Sonbhadra
<b>पूर्वी सम्भाग</b>	<b>22.80</b>	<b>42.29</b>	<b>Eastern Region</b>
<b>उत्तर प्रदेश</b>	<b>26.17</b>	<b>46.27</b>	<b>Uttar Pradesh</b>



जिला/सम्भाग	33.ग्रामीण साक्षरता प्रतिशत		34.नगरीय साक्षरता प्रतिशत		District/Region
	Rural literacy rate		Urban literacy rate		
	1991	2001	1991	2001	
	105	106	107	108	
1- सहारनपुर	35.96	58.79	59.49	67.92	1- Saharanpur
2- मुजफ्फरनगर	40.65	58.83	54.20	65.91	2- Muzaffarnagar
3- बिजनौर	38.56	57.04	46.38	61.24	3- Bijnor
4- मुरादाबाद	24.39	39.19	47.94	56.64	4- Moradabad
5- रामपुर	19.17	33.99	41.98	52.18	5- Rampur
6- ज्योतिबाफुलेनगर	62.38	47.90	42.41	54.11	6- Jyotiba Phule Nagar
7- मेरठ	46.44	62.67	59.43	66.97	7- Meerut
8- बागपत	46.95	63.31	58.38	68.01	8- Baghpat
9- गाजियाबाद	48.15	63.15	63.28	74.89	9- Ghaziabad
10- गौतमबुद्धनगर	49.80	64.89	62.23	74.85	10- G.B.Nagar
11- बुलन्दशहर	42.56	57.97	52.82	64.01	11- Bulandshahr
12- अलीगढ़	41.22	56.51	56.85	63.15	12- Aligarh
13- हाथरस	44.41	61.76	54.62	65.34	13- Hathras
14- मथुरा	40.82	57.68	58.32	70.49	14- Mathura
15- आगरा	40.71	57.27	59.77	69.09	15- Agra
16- फिरोजाबाद	42.13	63.37	57.63	66.96	16- Firozabad
17- एटा	37.08	52.59	55.26	64.03	17- Etah
18- कांशीरामनगर	..	..	..	..	18- Kanshiram Nagar
19- मैनपुरी	47.87	63.50	65.37	74.13	19- Mainpuri
20- बदायूं	20.75	34.70	42.62	53.28	20- Badaun
21- बरेली	24.67	42.01	48.84	58.91	21- Bareilly
22- पीलीभीत	27.90	47.39	50.22	60.25	22- Pilibhit
23- शाहजहाँपुर	27.15	46.65	50.63	58.07	23- Shahjahanpur
24- फर्रुखाबाद	44.79	58.16	57.27	70.23	24- Farrukhabad
25- कन्नौज	47.21	61.00	55.06	66.15	25- Kannauj
26- इटावा	51.28	67.37	66.35	76.64	26- Etawah
27- औरैया	51.95	68.52	69.93	81.91	27- Auraiya
<b>पश्चिमी सम्भाग</b>	<b>37.08</b>	<b>54.05</b>	<b>55.06</b>	<b>65.40</b>	<b>Western Region</b>
28- खीरी	26.48	45.97	56.39	67.31	28- Kheri
29- सीतापुर	27.98	45.68	56.28	67.00	29- Sitapur
30- हरदोई	33.82	49.91	54.87	65.80	30- Hardoi
31- उन्नाव	35.64	51.94	57.97	69.12	31- Unnao
32- लखनऊ	35.15	53.86	70.12	76.56	32- Lucknow
33- रायबरेली	35.40	51.67	61.59	72.82	33- Rae Bareli
34- कानपुर देहात	50.09	65.81	60.79	74.83	34- Kanpur Dehat
35- कानपुर नगर	49.56	65.66	72.11	78.39	35- Kanpur Nagar
36- फतेहपुर	42.87	54.59	61.05	70.54	36- Fatehpur
37- बाराबंकी	28.53	45.90	48.87	61.41	37- Barabanki
<b>केन्द्रीय सम्भाग</b>	<b>34.91</b>	<b>51.49</b>	<b>66.41</b>	<b>74.53</b>	<b>Central Region</b>

जिला/सम्भाग	33.ग्रामीण साक्षरता प्रतिशत		34.नगरीय साक्षरता प्रतिशत		District/Region
	Rural literacy rate		Urban literacy rate		
	1991	2001	1991	2001	
	105	106	107	108	
38- जालौन	46.91	62.25	64.02	71.75	38- Jalaun
39- झाँसी	41.09	57.49	67.39	76.60	39- Jhansi
40- ललितपुर	26.41	44.82	66.10	75.11	40- Lalitpur
41- हमीरपुर	35.83	54.37	57.58	72.03	41- Hamirpur
42- महोबा	32.20	49.36	53.41	66.88	42- Mahoba
43- बाँदा	32.01	50.77	60.05	72.61	43- Banda
44- चित्रकूट	28.77	63.59	59.20	77.42	44- Chitrakoot
<b>बुन्देलखण्ड सम्भाग</b>	<b>36.41</b>	<b>54.89</b>	<b>63.71</b>	<b>73.87</b>	<b>Bundelkhand Region</b>
45- प्रतापगढ़	38.97	56.61	64.46	74.73	45- Pratapgarh
46- कौशांबी	29.14	45.76	49.36	61.03	46- Kaushambi
47- इलाहाबाद	34.96	55.98	69.69	79.14	47- Allahabad
48- फैजाबाद	36.84	53.28	62.57	74.42	48- Faizabad
49- अम्बेदकरनगर	37.99	57.01	57.37	72.54	49- Ambedkar Nagar
50- सुल्तानपुर	37.32	54.57	67.55	78.36	50- Sultanpur
51- बहराइच	22.01	31.65	52.36	65.23	51- Bahraich
52- श्रावस्ती	20.15	33.11	49.64	57.70	52- Shrawasti
53- बलरामपुर	20.73	32.03	56.29	62.30	53- Balrampur
54- गोण्डा	24.67	40.17	60.29	72.75	54- Gonda
55- सिद्धार्थनगर	26.13	41.23	53.84	68.14	55- Siddharth Nagar
56- बस्ती	33.74	50.86	61.34	78.46	56- Basti
57- संतकबीरनगर	33.79	49.67	50.16	66.39	57- Sant Kabir Nagar
58- महाराजगंज	27.35	45.21	58.06	71.60	58- Mahrajganj
59- गोरखपुर	37.25	53.65	68.59	77.09	59- Gorakhpur
60- कुशीनगर	30.85	45.81	60.26	69.39	60- Kushinagar
61- देवरिया	35.30	56.93	61.85	73.60	61- Deoria
62- आजमगढ़	37.68	55.75	58.91	71.35	62- Azamgarh
63- मऊ	40.26	59.99	61.29	71.05	63- Mau
64- बलिया	41.99	56.68	60.88	68.34	64- Ballia
65- जौनपुर	40.79	58.73	61.22	73.11	65- Jaunpur
66- गाजीपुर	41.46	58.26	65.56	74.47	66- Ghazipur
67- चन्दौली	42.51	57.78	67.93	75.36	67- Chandauli
68- वाराणसी	41.95	61.92	62.52	71.96	68- Varanasi
69- संतरविदासनगर	38.67	56.53	49.04	67.00	69- Sant Ravidas Nagar
70- मिर्जापुर	36.54	52.97	58.67	69.36	70- Mirzapur
71- सोनभद्र	27.92	40.70	74.08	82.69	71- Sonbhadra
<b>पूर्वी सम्भाग</b>	<b>35.16</b>	<b>51.55</b>	<b>63.76</b>	<b>73.54</b>	<b>Eastern Region</b>
<b>उत्तर प्रदेश</b>	<b>35.82</b>	<b>52.53</b>	<b>60.15</b>	<b>69.75</b>	<b>Uttar Pradesh</b>

जिला/सम्भाग	35.प्रति लाख जनसंख्या पर औद्योगिक प्रशिक्षण संस्थानों की संख्या		36.प्रति लाख जनसंख्या पर बहुधंधी तकनीकी संस्थानों (पॉलीटेक्निक) की संख्या		District/Region
	No. of I.T.Is per lakh population		No. of polytechnics per lakh population		
	2000-01	2008-09	2000-01	2008-09	
	109	110	111	112	
1- सहारनपुर	0.10	0.15	0.03	0.06	1- Saharanpur
2- मुजफ्फरनगर	0.05	0.10	0.05	0.05	2- Muzaffarnagar
3- बिजनौर	0.12	0.14	0.03	0.03	3- Bijnor
4- मुरादाबाद	0.08	0.13	0.05	0.04	4- Moradabad
5- रामपुर	0.15	0.22	0.05	0.04	5- Rampur
6- ज्योतिबाफुलेनगर	0.13	0.19	0.00	0.06	6- Jyotiba Phule Nagar
7- मेरठ	0.13	0.17	0.03	0.06	7- Meerut
8- बागपत	0.26	0.08	0.08	0.08	8- Baghpat
9- गाजियाबाद	0.12	0.14	0.03	0.02	9- Ghaziabad
10- गौतमबुद्धनगर	0.25	0.20	0.00	0.07	10- G.B.Nagar
11- बुलन्दशहर	0.13	0.25	0.06	0.06	11- Bulandshahr
12- अलीगढ़	0.10	0.11	0.03	-	12- Aligarh
13- हाथरस	0.07	0.07	0.07	0.15	13- Hathras
14- मथुरा	0.09	0.13	0.09	0.08	14- Mathura
15- आगरा	0.11	0.12	0.05	0.05	15- Agra
16- फिरोजाबाद	0.09	0.08	0.00	0.04	16- Firozabad
17- एटा	0.10	0.11	0.03	0.03	17- Etah
18- कांशीरामनगर	..	0.14	-	-	18- Kanshiram Nagar
19- मैनपुरी	0.12	0.17	0.06	0.06	19- Mainpuri
20- बदायूँ	0.06	0.17	0.03	0.03	20- Badaun
21- बरेली	0.13	0.17	0.05	0.05	21- Bareilly
22- पीलीभीत	0.12	0.21	0.06	0.05	22- Pilibhit
23- शाहजहाँपुर	0.07	0.13	0.03	0.03	23- Shahjahanpur
24- फर्रुखाबाद	0.12	0.11	0.06	0.06	24- Farrukhabad
25- कन्नौज	0.07	0.06	-	-	25- Kannauj
26- इटावा	0.22	0.27	0.07	0.07	26- Etawah
27- औरैया	-	0.08	-	-	27- Auraiya
<b>पश्चिमी सम्भाग</b>	<b>0.10</b>	<b>0.15</b>	<b>0.04</b>	<b>0.05</b>	<b>Western Region</b>
28- खीरी	0.09	0.10	0.03	0.03	28- Kheri
29- सीतापुर	0.11	0.10	0.02	0.02	29- Sitapur
30- हरदोई	0.08	0.10	0.02	0.03	30- Hardoi
31- उन्नाव	0.11	0.13	0.03	0.03	31- Unnao
32- लखनऊ	0.10	0.13	0.10	0.09	32- Lucknow
33- रायबरेली	0.17	0.15	0.03	0.03	33- Rae Bareli
34- कानपुर देहात	0.25	0.28	-	-	34- Kanpur Dehat
35- कानपुर नगर	0.09	0.12	0.12	0.10	35- Kanpur Nagar
36- फतेहपुर	0.13	0.19	0.04	0.04	36- Fatehpur
37- बाराबंकी	0.07	0.13	0.03	0.03	37- Barabanki
<b>केन्द्रीय सम्भाग</b>	<b>0.11</b>	<b>0.13</b>	<b>0.05</b>	<b>0.05</b>	<b>Central Region</b>

जिला/सम्भाग	35.प्रति लाख जनसंख्या पर औद्योगिक प्रशिक्षण संस्थानों की संख्या		36.प्रति लाख जनसंख्या पर बहुधंधी तकनीकी संस्थानों (पॉलीटेक्निक) की संख्या		District/Region
	No. of I.T.Is per lakh population		No. of polytechnics per lakh population		
	2000-01	2008-09	2000-01	2008-09	
	109	110	111	112	
38- जालौन	0.13	0.12	0.06	0.12	38- Jalaun
39- झाँसी	0.17	0.20	0.11	0.10	39- Jhansi
40- ललितपुर	0.2	0.17	0.10	0.09	40- Lalitpur
41- हमीरपुर	0.09	0.17	0.00	0.09	41- Hamirpur
42- महोबा	0.42	0.37	0.14	0.25	42- Mahoba
43- बांदा	0.13	0.12	0.06	0.12	43- Banda
44- चित्रकूट	—	0.10	0.00	0.10	44- Chitrakoot
<b>बुन्देलखण्ड सम्भाग</b>	<b>0.15</b>	<b>0.17</b>	<b>0.07</b>	<b>0.12</b>	<b>Bundelkhand Region</b>
45- प्रतापगढ़	0.14	0.16	0.03	0.03	45- Pratapgarh
46- कौशाम्बी	0.07	0.07	—	—	46- Kaushambi
47- इलाहाबाद	0.08	0.08	0.08	0.08	47- Allahabad
48- फैजाबाद	0.09	0.12	0.04	0.08	48- Faizabad
49- अम्बेदकरनगर	0.09	0.17	0.00	0.04	49- Ambedkar Nagar
50- सुल्तानपुर	0.18	0.19	0.06	0.05	50- Sultanpur
51- बहराइच	0.12	0.18	0.04	0.04	51- Bahraich
52- श्रावस्ती	—	0.15	—	—	52- Shrawasti
53- बलरामपुर	0.05	0.05	—	—	53- Balrampur
54- गोण्डा	0.10	0.13	0.03	0.03	54- Gonda
55- सिद्धार्थनगर	0.04	0.08	—	—	55- Siddharth Nagar
56- बस्ती	0.14	0.13	0.04	0.04	56- Basti
57- संतकबीरनगर	—	0.12	—	—	57- Sant Kabir Nagar
58- महाराजगंज	0.04	0.08	0.04	—	58- Mahrajganj
59- गोरखपुर	0.15	0.16	0.07	0.09	59- Gorakhpur
60- कुशीनगर	0.10	0.12	0.03	—	60- Kushinagar
61- देवरिया	0.07	0.13	0.03	0.03	61- Deoria
62- आजमगढ़	0.01	0.11	0.02	0.02	62- Azamgarh
63- मऊ	0.05	0.09	0.00	0.05	63- Mau
64- बलिया	0.18	0.19	0.00	0.06	64- Ballia
65- जौनपुर	0.05	0.07	0.02	0.02	65- Jaunpur
66- गाजीपुर	0.09	0.08	0.03	0.03	66- Ghazipur
67- चन्दौली	—	0.05	0.06	0.10	67- Chandauli
68- वाराणसी	0.12	0.11	0.03	0.03	68- Varanasi
69- संतरविदासनगर	0.07	0.13	—	—	69- Sant Ravidas Nagar
70- मिर्जापुर	0.09	0.12	0.04	0.04	70- Mirzapur
71- सोनभद्र	0.06	0.11	—	—	71- Sonbhadra
<b>पूर्वी सम्भाग</b>	<b>0.13</b>	<b>0.12</b>	<b>0.05</b>	<b>0.04</b>	<b>Eastern Region</b>
<b>उत्तर प्रदेश</b>	<b>0.10</b>	<b>0.13</b>	<b>0.05</b>	<b>0.05</b>	<b>Uttar Pradesh</b>

ज़िला/सम्भाग	37.प्रति लाख जनसंख्या पर लो0नि0वि0 के अधीन कुल पक्की सड़कों की लम्बाई		38.प्रति हजार वर्ग कि0मी0 पर लो0नि0वि0 के अधीन कुल पक्की सड़कों की लम्बाई		District/Region
	Length of P.W.D Pucca roads per lakh population		Length of P.W.D Pucca roads per thousand Sq. Km.		
	2000-01	2007-08	2000-01	2007-08	
	113	114	115	116	
1- सहारनपुर	58.01	70.95	447.82	614.35	1- Saharanpur
2- मुजफ्फरनगर	57.34	61.51	506.74	613.69	2- Muzaffarnagar
3- बिजनौर	69.53	74.11	477.31	583.19	3- Bijnor
4- मुरादाबाद	55.17	57.50	543.47	687.88	4- Moradabad
5- रामपुर	55.12	61.11	447.82	570.28	5- Rampur
6- ज्योतिबाफुलेनगर	59.97	77.38	416.20	545.31	6- Jyotiba Phule Nagar
7- मेरठ	34.88	52.38	408.35	683.74	7- Meerut
8- बागपत	59.45	66.65	513.73	621.99	8- Baghpat
9- गाजियाबाद	41.88	37.07	694.91	1334.22	9- Ghaziabad
10- गौतमबुद्धनगर	53.74	50.38	426.38	511.57	10- G.B.Nagar
11- बुलन्दशहर	52.31	81.20	442.16	595.59	11- Bulandshahr
12- अलीगढ़	60.57	67.88	489.33	643.99	12- Aligarh
13- हाथरस	86.50	99.79	640.56	729.49	13- Hathras
14- मथुरा	78.12	80.88	485.73	568.79	14- Mathura
15- आगरा	57.60	66.85	516.51	700.53	15- Agra
16- फिरोजाबाद	72.34	88.63	626.85	907.02	16- Firozabad
17- एटा	69.91	80.09	438.37	565.90	17- Etah
18- कांशीरामनगर	..	..	..	..	18- Kanshiram Nagar
19- मैनपुरी	86.06	124.45	499.27	797.47	19- Mainpuri
20- बदायूं	54.42	69.69	323.14	469.15	20- Badaun
21- बरेली	51.32	59.88	448.30	597.86	21- Bareilly
22- पीलीभीत	68.98	78.26	324.09	422.76	22- Pilibhit
23- शाहजहाँपुर	52.02	80.33	289.84	515.18	23- Shahjahanpur
24- फर्रुखाबाद	51.30	79.29	376.63	641.18	24- Farrukhabad
25- कन्नौज	51.77	91.10	337.25	663.54	25- Kannauj
26- इटावा	96.64	154.22	566.49	977.19	26- Etawah
27- औरैया	86.53	145.72	497.08	928.82	27- Auraiya
<b>पश्चिमी सम्भाग</b>	<b>59.72</b>	<b>73.13</b>	<b>456.64</b>	<b>637.43</b>	<b>Western Region</b>
28- खीरी	56.97	63.97	237.37	313.05	28- Kheri
29- सीतापुर	53.41	78.83	336.41	566.31	29- Sitapur
30- हरदोई	62.48	75.04	354.66	478.46	30- Hardoi
31- उन्नाव	63.07	91.04	432.87	602.89	31- Unnao
32- लखनऊ	38.44	56.01	559.73	962.56	32- Lucknow
33- रायबरेली	64.42	89.58	401.39	627.13	33- Rae Bareli
34- कानपुर देहात	72.79	109.83	363.61	639.67	34- Kanpur Dehat
35- कानपुर नगर	40.16	41.95	553.08	629.47	35- Kanpur Nagar
36- फतेहपुर	67.65	81.82	375.72	504.36	36- Fatehpur
37- बाराबंकी	84.81	105.74	582.03	729.67	37- Barabanki
<b>केन्द्रीय सम्भाग</b>	<b>58.86</b>	<b>75.09</b>	<b>391.78</b>	<b>563.27</b>	<b>Central Region</b>

जिला/सम्भाग	37.प्रति लाख जनसंख्या पर लो०नि०वि० के अधीन कुल पक्की सड़कों की लम्बाई		38.प्रति हजार वर्ग कि०मी० पर लो०नि०वि० के अधीन कुल पक्की सड़कों की लम्बाई		District/Region
	Length of P.W.D Pucca roads per lakh population		Length of P.W.D Pucca roads per thousand Sq. Km.		
	2000-01	2007-08	2000-01	2007-08	
	113	114	115	116	
38- जालौन	122.6	125.08	391.02	437.89	38- Jalaun
39- झाँसी	81.8	91.74	284.43	355.47	39- Jhansi
40- ललितपुर	123.95	118.76	240.33	267.42	40- Lalitpur
41- हमीरपुर	118.04	123.53	300.37	327.27	41- Hamirpur
42- महोबा	106.77	157.16	246.50	429.62	42- Mahoba
43- बांदा	79.33	94.63	293.39	347.68	43- Banda
44- चित्रकूट	81.27	100.24	182.46	300.88	44- Chitrakoot
<b>बुन्देलखण्ड सम्भाग</b>	<b>100.24</b>	<b>111.80</b>	<b>280.54</b>	<b>349.29</b>	<b>Bundelkhand Region</b>
45- प्रतापगढ़	83.31	101.66	611.25	836.56	45- Pratapgarh
46- कौशाम्बी	88.57	94.80	569.23	725.34	46- Kaushambi
47- इलाहाबाद	46.11	74.81	434.43	787.98	47- Allahabad
48- फैजाबाद	59.10	73.94	612.41	745.39	48- Faizabad
49- अम्बेदकरनगर	45.53	88.72	369.39	870.89	49- Ambedkar Nagar
50- सुल्तानपुर	72.17	105.26	519.16	855.30	50- Sultanpur
51- बहराइच	42.16	75.19	214.19	469.83	51- Bahraich
52- श्रावस्ती	53.02	69.87	285.00	382.61	52- Shrawasti
53- बलरामपुर	53.71	85.76	261.79	483.13	53- Balrampur
54- गोण्डा	44.58	72.78	325.50	570.32	54- Gonda
55- सिद्धार्थनगर	51.05	67.35	372.18	539.20	55- Siddharth Nagar
56- बस्ती	44.08	72.97	331.40	632.89	56- Basti
57- संतकबीरनगर	46.67	70.02	629.14	676.87	57- Sant Kabir Nagar
58- महाराजगंज	51.41	77.12	377.50	654.81	58- Mahrajganj
59- गोरखपुर	51.41	67.47	585.97	862.75	59- Gorakhpur
60- कुशीनगर	44.50	69.25	447.81	797.55	60- Kushinagar
61- देवरिया	58.24	65.67	665.55	794.43	61- Deoria
62- आजमगढ़	57.20	87.24	533.77	963.22	62- Azamgarh
63- मऊ	50.41	58.16	544.07	721.26	63- Mau
64- बलिया	59.96	65.82	553.51	675.41	64- Ballia
65- जौनपुर	56.76	74.99	549.78	807.39	65- Jaunpur
66- गाजीपुर	65.73	87.64	593.43	900.95	66- Ghazipur
67- चन्दौली	77.20	103.54	509.46	770.30	67- Chandauli
68- वाराणसी	43.52	53.74	883.87	1250.19	68- Varanasi
69- संतरविदासनगर	66.94	68.46	856.20	1034.31	69- Sant Ravidas Nagar
70- मिर्जापुर	71.21	101.51	333.04	544.62	70- Mirzapur
71- सोनभद्र	73.82	123.96	159.10	319.85	71- Sonbhadra
<b>पूर्वी सम्भाग</b>	<b>56.55</b>	<b>78.97</b>	<b>436.25</b>	<b>696.01</b>	<b>Eastern Region</b>
<b>उत्तर प्रदेश</b>	<b>60.30</b>	<b>77.71</b>	<b>415.63</b>	<b>609.01</b>	<b>Uttar Pradesh</b>

जिला/सम्भाग	39.प्रति लाख जनसंख्या पर कुल पक्की सड़कों की लम्बाई		40.प्रति हजार वर्ग कि० मी० पर कुल पक्की सड़कों की लम्बाई		District/Region
	Total length of pucca roads per lakh population		Total length of pucca roads per thousand Sq. Km.		
	2000-01	2007-08	2000-01	2007-08	
	117	118	119	120	
1- सहारनपुर	83.24	124.47	650.58	1077.80	1- Saharanpur
2- मुजफ्फरनगर	83.09	57.41	743.76	572.85	2- Muzaffarnagar
3- बिजनौर	79.17	123.62	551.19	972.81	3- Bijnor
4- मुरादाबाद	76.20	79.65	781.87	952.93	4- Moradabad
5- रामपुर	90.50	87.96	745.67	820.87	5- Rampur
6- ज्योतिबाफुलेनगर	89.02	92.62	597.60	652.73	6- Jyotiba Phule Nagar
7- मेरठ	74.74	90.77	877.22	1184.94	7- Meerut
8- बागपत	81.77	99.45	725.97	928.08	8- Baghpat
9- गाजियाबाद	90.91	79.36	2663.76	2856.27	9- Ghaziabad
10- गौतमबुद्धनगर	102.57	112.56	864.77	1142.86	10- G.B.Nagar
11- बुलन्दशहर	76.07	115.54	516.08	847.43	11- Bulandshahr
12- अलीगढ़	77.11	84.91	641.37	805.48	12- Aligarh
13- हाथरस	92.06	117.10	669.02	855.98	13- Hathras
14- मथुरा	84.25	104.48	529.04	734.73	14- Mathura
15- आगरा	77.81	105.53	708.96	1105.79	15- Agra
16- फिरोजाबाद	79.21	97.92	698.01	1002.12	16- Firozabad
17- एटा	79.89	114.09	507.42	806.12	17- Etah
18- कांशीरामनगर	..	..	..	..	18- Kanshiram Nagar
19- मैनपुरी	106.26	152.95	620.29	980.07	19- Mainpuri
20- बदायूँ	60.22	67.92	362.42	457.24	20- Badaun
21- बरेली	90.02	109.98	797.33	1098.06	21- Bareilly
22- पीलीभीत	90.78	133.48	432.70	721.06	22- Pilibhit
23- शाहजहाँपुर	65.18	80.33	368.52	515.19	23- Shahjahanpur
24- फर्रुखाबाद	57.76	93.04	422.74	752.41	24- Farrukhabad
25- कन्नौज	58.43	117.03	390.83	852.37	25- Kannauj
26- इटावा	112.38	170.59	658.16	1080.92	26- Etawah
27- औरैया	90.10	173.54	532.51	1106.20	27- Auraiya
<b>पश्चिमी सम्भाग</b>	<b>81.12</b>	<b>101.42</b>	<b>628.77</b>	<b>883.98</b>	<b>Western Region</b>
28- खीरी	62.47	79.43	264.58	388.67	28- Kheri
29- सीतापुर	75.05	103.06	479.19	740.38	29- Sitapur
30- हरदोई	66.14	79.10	380.05	504.34	30- Hardoi
31- उन्नाव	73.69	91.30	441.86	604.65	31- Unnao
32- लखनऊ	156.56	161.51	2318.43	2775.32	32- Lucknow
33- रायबरेली	95.29	131.69	601.22	921.89	33- Rae Bareli
34- कानपुर देहात	157.03	121.63	832.84	708.37	34- Kanpur Dehat
35- कानपुर नगर	84.13	89.26	1118.86	1339.46	35- Kanpur Nagar
36- फतेहपुर	81.34	99.09	456.89	610.79	36- Fatehpur
37- बाराबंकी	83.67	127.50	514.99	879.83	37- Barabanki
<b>केन्द्रीय सम्भाग</b>	<b>91.27</b>	<b>107.77</b>	<b>609.05</b>	<b>808.40</b>	<b>Central Region</b>

जिला/सम्भाग	39.प्रति लाख जनसंख्या पर कुल पक्की सड़कों की लम्बाई		40.प्रति हजार वर्ग कि० मी० पर कुल पक्की सड़कों की लम्बाई		District/Region
	Total length of pucca roads per lakh population		Total length of pucca roads per thousand Sq. Km.		
	2000-01	2007-08	2000-01	2007-08	
	117	118	119	120	
38- जालौन	128.01	134.97	412.49	472.51	38- Jalaun
39- झाँसी	93.99	100.32	330.61	388.73	39- Jhansi
40- ललितपुर	131.28	118.72	258.58	267.31	40- Lalitpur
41- हमीरपुर	130.17	137.07	319.94	363.15	41- Hamirpur
42- महोबा	170.14	163.25	423.02	446.26	42- Mahoba
43- बाँदा	83.55	104.29	283.86	383.18	43- Banda
44- चित्रकूट	79.92	101.50	205.75	304.68	44- Chitrakoot
<b>बुन्देलखण्ड सम्भाग</b>	<b>112.29</b>	<b>119.38</b>	<b>317.97</b>	<b>372.97</b>	<b>Bundelkhand Region</b>
45- प्रतापगढ़	99.61	117.86	739.84	969.87	45- Pratapgarh
46- कौशाम्बी	94.06	104.70	688.76	801.12	46- Kaushambi
47- इलाहाबाद	65.39	97.60	598.87	1028.09	47- Allahabad
48- फैजाबाद	77.02	106.44	695.86	1073.05	48- Faizabad
49- अम्बेदकरनगर	54.40	106.26	475.32	1042.98	49- Ambedkar Nagar
50- सुल्तानपुर	78.73	119.91	573.72	974.30	50- Sultanpur
51- बहराइच	49.66	85.42	271.95	533.71	51- Bahraich
52- श्रावस्ती	53.18	73.70	257.93	403.58	52- Shrawasti
53- बलरामपुर	56.89	89.95	289.64	506.72	53- Balrampur
54- गोण्डा	48.88	76.48	342.24	599.30	54- Gonda
55- सिद्धार्थनगर	50.38	75.46	359.59	604.15	55- Siddharth Nagar
56- बस्ती	50.30	90.34	392.11	783.48	56- Basti
57- संतकबीरनगर	51.26	70.96	448.97	685.91	57- Sant Kabir Nagar
58- महाराजगंज	52.55	88.89	391.60	754.74	58- Mahrajganj
59- गोरखपुर	67.75	82.86	781.69	1059.62	59- Gorakhpur
60- कुशीनगर	62.47	82.83	631.11	953.89	60- Kushinagar
61- देवरिया	81.49	89.07	887.71	1077.62	61- Deoria
62- आजमगढ़	61.75	94.70	609.77	1045.63	62- Azamgarh
63- मऊ	57.35	99.00	628.14	1227.67	63- Mau
64- बलिया	66.77	78.65	623.62	807.11	64- Ballia
65- जौनपुर	101.23	117.18	991.83	1261.52	65- Jaunpur
66- गाजीपुर	94.79	117.53	867.63	1208.17	66- Ghazipur
67- चन्दौली	101.02	111.35	661.55	828.41	67- Chandauli
68- वाराणसी	71.57	79.33	1487.30	1845.60	68- Varanasi
69- संतरविदासनगर	77.29	79.36	1043.35	1199.01	69- Sant Ravidas Nagar
70- मिर्जापुर	87.92	128.75	417.16	690.78	70- Mirzapur
71- सोनभद्र	85.16	138.52	186.95	357.40	71- Sonbhadra
<b>पूर्वी सम्भाग</b>	<b>70.98</b>	<b>96.83</b>	<b>558.20</b>	<b>853.43</b>	<b>Eastern Region</b>
<b>उत्तर प्रदेश</b>	<b>80.44</b>	<b>101.61</b>	<b>561.92</b>	<b>796.32</b>	<b>Uttar Pradesh</b>



प्रति लाख जनसंख्या पर कुल पक्की सड़कों  
की लम्बाई (कि०मी०)  
Length of Total Pucca Roads Per Lakh  
Population (K.M.)

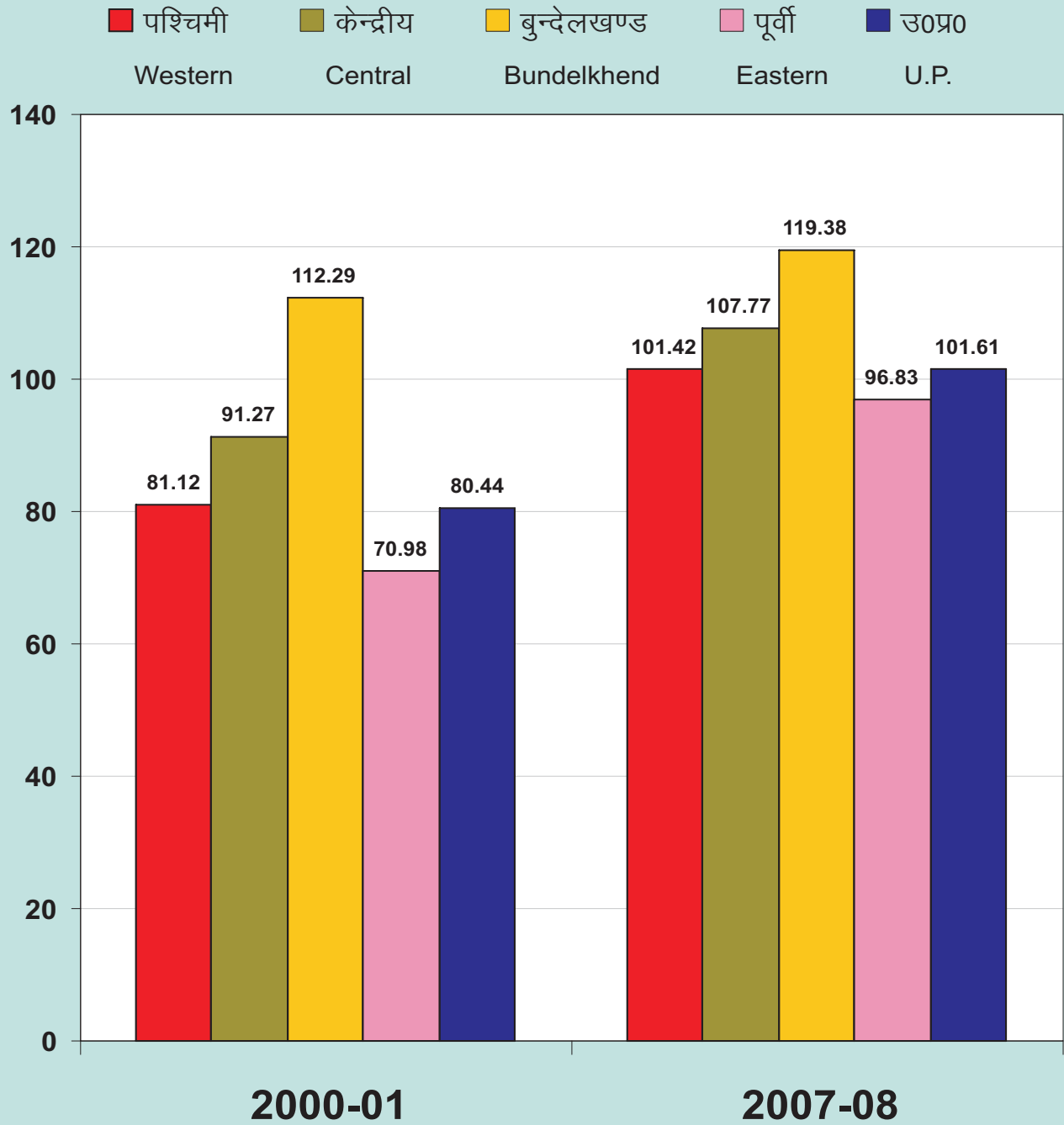

जिला/सम्भाग	41.प्रति व्यक्ति विद्युत उपभोग की मात्रा (कि० वा० घंटा) Per capita electricity consumption(K.W.H.)		42.कुल उपभुक्त विद्युत में से कृषि में उपभुक्त विद्युत का प्रतिशत Percentage of electricity consumption in Agriculture sector to total consumption		District/Region
	2000-01	2008-09	2000-01	2008-09	
	121	122	123	124	
1- सहारनपुर	186.2	341.9	43.0	32.9	1- Saharanpur
2- मुजफ्फरनगर	236.0	397.6	52.2	20.9	2- Muzaffarnagar
3- बिजनौर	166.5	200.3	67.6	34.0	3- Bijnor
4- मुरादाबाद	152.5	169.9	47.4	19.3	4- Moradabad
5- रामपुर	89.2	128.8	51.9	15.1	5- Rampur
6- ज्योतिबाफुलेनगर	153.6	218.2	53.7	43.6	6- Jyotiba Phule Nagar
7- मेरठ	272.4	388.5	49.8	13.6	7- Meerut
8- बागपत	215.9	339.2	73.6	57.6	8- Baghpat
9- गाजियाबाद	751.3	714.1	18.5	4.8	9- Ghaziabad
10- गौतमबुद्धनगर	..	1628.0	..	1.0	10- G.B.Nagar
11- बुलन्दशहर	150.5	214.8	61.6	33.0	11- Bulandshahr
12- अलीगढ़	226.6	271.0	42.6	21.5	12- Aligarh
13- हाथरस	95.5	306.2	..	36.9	13- Hathras
14- मथुरा	237.2	380.5	26.0	12.5	14- Mathura
15- आगरा	309.8	528.1	32.6	18.1	15- Agra
16- फिरोजाबाद	195.7	248.8	49.4	19.5	16- Firozabad
17- एटा	63.5	96.7	71.0	39.3	17- Etah
18- कांशीरामनगर	..	..	..	..	18- Kanshiram Nagar
19- मैनपुरी	84.7	116.9	69.6	35.1	19- Mainpuri
20- बदायूँ	70.8	86.6	72.1	44.6	20- Badaun
21- बरेली	107.1	153.5	15.0	5.9	21- Bareilly
22- पीलीभीत	66.0	64.2	35.7	20.7	22- Pilibhit
23- शाहजहाँपुर	77.0	77.7	47.4	20.8	23- Shahjahanpur
24- फर्रुखाबाद	98.6	113.0	50.9	29.8	24- Farrukhabad
25- कन्नौज	72.5	97.4	51.7	31.4	25- Kannauj
26- इटावा	99.5	192.9	44.5	17.0	26- Etawah
27- औरैया	88.1	211.5	25.5	11.7	27- Auraiya
<b>पश्चिमी सम्भाग</b>	<b>186.3</b>	<b>292.6</b>	<b>41.5</b>	<b>18.1</b>	<b>Western Region</b>
28- खीरी	56.3	57.7	44 .4	34.8	28- Kheri
29- सीतापुर	47.1	44.2	40.2	26.4	29- Sitapur
30- हरदोई	73.3	58.9	47.2	16.4	30- Hardoi
31- उन्नाव	80.9	114.8	38.6	10.8	31- Unnao
32- लखनऊ	414.1	613.4	7.6	3.8	32- Lucknow
33- रायबरेली	109.1	127.1	52.2	28.5	33- Rae Bareli
34- कानपुर देहात	75.6	242.2	32.9	27.7	34- Kanpur Dehat
35- कानपुर नगर	452.5	386.9	अ	0.0	35- Kanpur Nagar
36- फतेहपुर	128.7	168.7	69.6	40.5	36- Fatehpur
37- बाराबंकी	63.8	74.6	39.1	12.0	37- Barabanki
<b>केन्द्रीय सम्भाग</b>	<b>169.8</b>	<b>202.8</b>	<b>20.4</b>	<b>10.5</b>	<b>Central Region</b>

जिला/सम्भाग	41.प्रति व्यक्ति विद्युत उपभोग की मात्रा (कि० वा० घंटा)		42.कुल उपभुक्त विद्युत में से कृषि में उपभुक्त विद्युत का प्रतिशत		District/Region
	Per capita electricity consumption(K.W.H.)		Percentage of electricity consumption in Agriculture sector to total consumption		
	2000-01	2008-09	2000-01	2008-09	
	121	122	123	124	
38- जालौन	221.0	173.0	53.7	27.8	38- Jalaun
39- झाँसी	185.1	284.2	13.0	5.7	39- Jhansi
40- ललितपुर	120.4	127.7	6.0	13.3	40- Lalitpur
41- हमीरपुर	233.5	225.4	89.2	37.7	41- Hamirpur
42- महोबा	71.3	130.1	..	7.7	42- Mahoba
43- बांदा	146.4	140.9	62.9	48.3	43- Banda
44- चित्रकूट	..	122.1	..	30.9	44- Chitrakoot
<b>बुन्देलखण्ड सम्भाग</b>	<b>155.0</b>	<b>182.7</b>	<b>36.3</b>	<b>22.5</b>	<b>Bundelkhand Region</b>
45- प्रतापगढ़	70.3	69.0	77.4	16.4	45- Pratapgarh
46- कौशाम्बी	..	121.3	23.6	45.3	46- Kaushambi
47- इलाहाबाद	291.5	326.7	33.0	15.0	47- Allahabad
48- फैजाबाद	125.9	114.3	59.5	24.6	48- Faizabad
49- अम्बेदकरनगर	75.1	115.3	34.9	22.3	49- Ambedkar Nagar
50- सुल्तानपुर	89.3	97.3	61.1	22.0	50- Sultanpur
51- बहराइच	62.2	63.5	68.5	28.8	51- Bahraich
52- श्रावस्ती	..	17.9	..	32.6	52- Shrawasti
53- बलरामपुर	44.4	43.8	..	21.5	53- Balrampur
54- गोण्डा	58.1	54.4	34.9	20.1	54- Gonda
55- सिद्धार्थनगर	32.0	46.2	48.3	18.7	55- Siddharth Nagar
56- बस्ती	69.4	82.0	60.2	25.4	56- Basti
57- संतकबीरनगर	51.7	68.5	..	25.7	57- Sant Kabir Nagar
58- महाराजगंज	44.6	50.7	40.4	8.7	58- Mahrajganj
59- गोरखपुर	136.3	197.2	17.6	6.9	59- Gorakhpur
60- कुशीनगर	39.6	38.2	..	5.9	60- Kushinagar
61- देवरिया	61.1	66.9	41.8	20.8	61- Deoria
62- आजमगढ़	82.1	95.7	84.3	21.3	62- Azamgarh
63- मऊ	153.6	191.2	73.5	18.8	63- Mau
64- बलिया	71.7	84.2	75.4	37.9	64- Ballia
65- जौनपुर	104.1	110.5	75.0	24.3	65- Jaunpur
66- गाजीपुर	98.3	130.0	82.6	48.7	66- Ghazipur
67- चन्दौली	142.9	182.7	47.1	18.3	67- Chandauli
68- वाराणसी	282.3	343.5	48.3	7.8	68- Varanasi
69- संतरविदासनगर	139.7	109.5	63.1	35.9	69- Sant Ravidas Nagar
70- मिर्जापुर	148.4	162.0	52.6	32.0	70- Mirzapur
71- सोनभद्र	2888.6	162.8	0.9	14.9	71- Sonbhadra
<b>पूर्वी सम्भाग</b>	<b>169.0</b>	<b>128.9</b>	<b>32.8</b>	<b>19.6</b>	<b>Eastern Region</b>
<b>उत्तर प्रदेश</b>	<b>174.8</b>	<b>205.4</b>	<b>33.6</b>	<b>17.3</b>	<b>Uttar Pradesh</b>

# प्रति व्यक्ति विद्युत उपभोग की मात्रा

(कि० वा० घंटा)

Per Capita Electricity Consumption

(K.W.H.)

पश्चिमी    केन्द्रीय    बुन्देलखण्ड    पूर्वी    उ०प्र०  
Western    Central    Bundelkhend    Eastern    U.P.

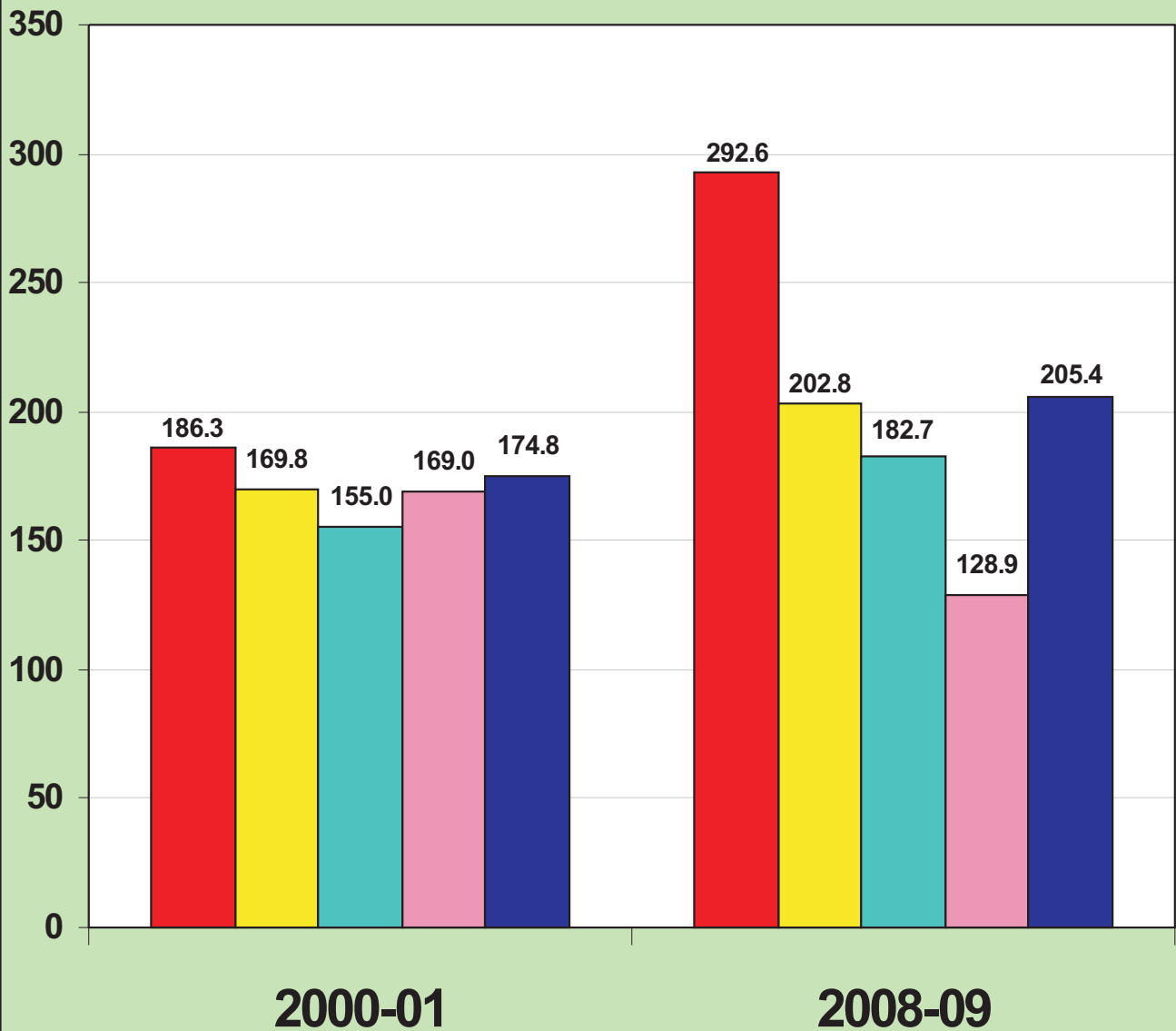

जिला/सम्भाग	43. उद्योग में उपभुक्त विद्युत का कुल विद्युत उपभोग से प्रतिशत		44. घरेलु उपयोग में प्रयुक्त विद्युत का कुल विद्युत उपभोग से प्रतिशत		District/Region
	Percentage of electricity consumption in industry to total consumption		Percentage of domestic electricity consumption to total consumption		
	2000-01	2008-09	2000-01	2008-09	
	125	126	127	128	
1- सहारनपुर	10.0	15.6	19.5	44.1	1- Saharanpur
2- मुजफ्फरनगर	23.6	45.4	6.4	29.2	2- Muzaffarnagar
3- बिजनौर	13.6	21.4	10.0	39.4	3- Bijnor
4- मुरादाबाद	16.0	13.5	13.7	57.7	4- Moradabad
5- रामपुर	13.9	13.0	10.2	63.4	5- Rampur
6- ज्योतिबाफुलेनगर	19.7	31.5	..	20.0	6- Jyotiba Phule Nagar
7- मेरठ	18.8	23.3	13.1	50.2	7- Meerut
8- बागपत	4.2	3.6	..	34.3	8- Baghpat
9- गाजियाबाद	40.2	50.2	11.8	36.7	9- Ghaziabad
10- गौतमबुद्धनगर	..	54.0	..	37.0	10- G.B.Nagar
11- बुलन्दशहर	26.2	33.5	3.7	28.6	11- Bulandshahr
12- अलीगढ़	9.8	32.4	16.1	38.8	12- Aligarh
13- हाथरस	8.7	30.9	..	24.2	13- Hathras
14- मथुरा	12.4	18.2	11.4	52.5	14- Mathura
15- आगरा	14.6	17.5	22.2	46.9	15- Agra
16- फिरोजाबाद	15.9	22.9	14.1	46.5	16- Firozabad
17- एटा	11.8	16.1	10.5	35.5	17- Etah
18- काशीरामनगर	..	..	..	..	18- Kanshiram Nagar
19- मैनपुरी	7.7	14.6	6.5	41.0	19- Mainpuri
20- बदायूँ	13.1	9.3	8.2	41.3	20- Badaun
21- बरेली	10.7	17.5	24.3	59.7	21- Bareilly
22- पीलीभीत	6.6	13.7	24.8	54.0	22- Pilibhit
23- शाहजहाँपुर	12.8	13.6	17.0	46.2	23- Shahjahanpur
24- फर्रुखाबाद	14.4	17.9	11.0	38.7	24- Farrukhabad
25- कन्नौज	21.1	24.9	..	38.1	25- Kannauj
26- इटावा	8.7	17.8	13.9	52.5	26- Etawah
27- औरैया	58.8	67.8	..	16.6	27- Auraiya
<b>पश्चिमी सम्भाग</b>	<b>20.8</b>	<b>31.1</b>	<b>13.4</b>	<b>41.0</b>	<b>Western Region</b>
28- खीरी	3.9	11.9	14.5	46.7	28- Kheri
29- सीतापुर	6.8	11.0	17.8	50.9	29- Sitapur
30- हरदोई	12.9	22.9	15.0	49.7	30- Hardoi
31- उन्नाव	23.1	41.0	11.1	34.2	31- Unnao
32- लखनऊ	10.7	15.4	41.0	59.5	32- Lucknow
33- रायबरेली	19.1	22.8	14.4	38.1	33- Rae Bareli
34- कानपुर देहात	32.1	45.7	6.0	19.8	34- Kanpur Dehat
35- कानपुर नगर	36.6	31.6	23.8	51.1	35- Kanpur Nagar
36- फतेहपुर	38.6	38.3	7.1	17.0	36- Fatehpur
37- बाराबंकी	20.9	29.0	24.1	53.4	37- Barabanki
<b>केन्द्रीय सम्भाग</b>	<b>23.4</b>	<b>25.1</b>	<b>23.1</b>	<b>48.6</b>	<b>Central Region</b>

जिला/सम्भाग	43. उद्योग में उपभुक्त विद्युत का कुल विद्युत उपभोग से प्रतिशत		44. घरेलू उपयोग में प्रयुक्त विद्युत का कुल विद्युत उपभोग से प्रतिशत		District/Region
	Percentage of electricity consumption in industry to total consumption		Percentage of domestic electricity consumption to total consumption		
	2000-01	2008-09	2000-01	2008-09	
	125	126	127	128	
38- जालौन	70.8	27.4	8.5	37.9	38- Jalaun
39- झाँसी	44.1	26.0	34.0	62.1	39- Jhansi
40- ललितपुर	6.6	9.6	56.8	40.3	40- Lalitpur
41- हमीरपुर	54.5	39.2	9.0	18.9	41- Hamirpur
42- महोबा	28.7	26.4	34.1	56.7	42- Mahoba
43- बांदा	8.7	3.5	19.4	35.7	43- Banda
44- चित्रकूट	..	18.5	..	39.2	44- Chitrakoot
<b>बुन्देलखण्ड सम्भाग</b>	<b>42.7</b>	<b>23.2</b>	<b>22.4</b>	<b>44.1</b>	<b>Bundelkhand Region</b>
45- प्रतापगढ़	11.3	9.7	18.9	67.1	45- Pratapgarh
46- कौशाम्बी	..	6.1	..	42.6	46- Kaushambi
47- इलाहाबाद	8.4	8.0	32.5	47.6	47- Allahabad
48- फैजाबाद	9.8	10.7	42.7	55.9	48- Faizabad
49- अम्बेदकरनगर	24.8	36.2	39.6	37.1	49- Ambedkar Nagar
50- सुल्तानपुर	21.4	18.0	32.0	46.6	50- Sultanpur
51- बहराइच	11.7	10.7	49.7	55.0	51- Bahraich
52- श्रावस्ती	..	2.2	..	60.2	52- Shrawasti
53- बलरामपुर	6.1	4.4	54.7	65.3	53- Balrampur
54- गोण्डा	21.6	14.0	49.0	54.2	54- Gonda
55- सिद्धार्थनगर	5.6	7.2	59.1	66.6	55- Siddharth Nagar
56- बस्ती	10.0	12.4	45.7	55.7	56- Basti
57- संतकबीरनगर	11.8	23.4	39.5	46.3	57- Sant Kabir Nagar
58- महाराजगंज	8.2	7.3	71.2	80.4	58- Mahrajganj
59- गोरखपुर	20.9	28.7	48.4	57.6	59- Gorakhpur
60- कुशीनगर	10.4	5.0	72.2	83.8	60- Kushinagar
61- देवरिया	6.5	9.4	57.6	63.9	61- Deoria
62- आजमगढ़	6.9	7.0	28.8	63.8	62- Azamgarh
63- मऊ	20.0	10.9	23.4	39.6	63- Mau
64- बलिया	6.3	11.0	32.6	35.9	64- Ballia
65- जौनपुर	17.7	25.2	26.1	41.3	65- Jaunpur
66- गाजीपुर	11.5	7.5	17.3	32.9	66- Ghazipur
67- चन्दौली	29.0	38.1	15.7	32.9	67- Chandauli
68- वाराणसी	8.8	9.4	43.4	54.5	68- Varanasi
69- संतरविदासनगर	5.5	6.3	25.1	47.8	69- Sant Ravidas Nagar
70- मिर्जापुर	7.1	11.8	40.1	44.1	70- Mirzapur
71- सोनभद्र	97.6	63.0	1.3	16.6	71- Sonbhadra
<b>पूर्वी सम्भाग</b>	<b>44.3</b>	<b>15.3</b>	<b>23.3</b>	<b>49.3</b>	<b>Eastern Region</b>
<b>उत्तर प्रदेश</b>	<b>31.4</b>	<b>25.7</b>	<b>30.5</b>	<b>44.6</b>	<b>Uttar Pradesh</b>

जिला/सम्भाग	45.विद्युतीकृत ग्रामों का कुल आबाद ग्रामों से प्रतिशत		46.प्रति लाख जनसंख्या पर एलपीजी उपभोक्ता		District/Region
	Percentage of electrified villages to total inhabited villages		No.of L.P.G.consumers per lakh of population		
	2000-01	2008-09	2000-01*	2008-09	
	129	130	131	132	
1- सहारनपुर	98.20	99.92	4698	7343	1- Saharanpur
2- मुजफ्फरनगर	100.00	99.22	3709	5652	2- Muzaffarnagar
3- बिजनौर	85.23	82.91	2977	4771	3- Bijnor
4- मुरादाबाद	93.58	92.82	2163	4778	4- Moradabad
5- रामपुर	78.14	90.93	699	2820	5- Rampur
6- ज्योतिबाफुलेनगर	84.50	99.26	2718	4586	6- Jyotiba Phule Nagar
7- मेरठ	100.00	98.71	8761	11068	7- Meerut
8- बागपत	100.00	98.62	2660	5944	8- Baghpat
9- गाजियाबाद	96.40	91.90	9300	14759	9- Ghaziabad
10- गौतमबुद्धनगर	82.40	..	8497	18173	10- G.B.Nagar
11- बुलन्दशहर	99.12	96.98	3589	6105	11- Bulandshahr
12- अलीगढ़	100.00	95.17	4152	6043	12- Aligarh
13- हाथरस	100.00	90.85	4190	5842	13- Hathras
14- मथुरा	100.00	95.65	4741	7838	14- Mathura
15- आगरा	100.00	98.23	9508	10994	15- Agra
16- फिरोजाबाद	94.72	91.19	3769	5453	16- Firozabad
17- एटा	76.91	99.47	580	1617	17- Etah
18- कांशीरामनगर	..	..	..	2316	18- Kanshiram Nagar
19- मैनपुरी	87.65	98.29	1131	3559	19- Mainpuri
20- बदायूं	83.98	94.11	877	2745	20- Badaun
21- बरेली	82.39	96.46	6471	8653	21- Bareilly
22- पीलीभीत	69.67	81.33	996	2108	22- Pilibhit
23- शाहजहाँपुर	60.28	84.93	1765	3938	23- Shahjahanpur
24- फर्रुखाबाद	83.30	88.00	2097	4020	24- Farrukhabad
25- कन्नौज	88.09	92.21	863	3155	25- Kannauj
26- इटावा	65.60	92.57	1361	5605	26- Etawah
27- औरैया	63.80	89.56	..	3025	27- Auraiya
<b>पश्चिमी सम्भाग</b>	<b>87.00</b>	<b>92.79</b>	<b>3983</b>	<b>6531</b>	<b>Western Region</b>
28- खीरी	84.23	97.25	877	1985	28- Kheri
29- सीतापुर	55.83	85.14	1337	2769	29- Sitapur
30- हरदोई	60.28	97.37	520	2375	30- Hardoi
31- उन्नाव	63.79	96.74	2271	3951	31- Unnao
32- लखनऊ	100.00	100.00	12671	17940	32- Lucknow
33- रायबरेली	99.71	100.00	1704	3471	33- Rae Bareli
34- कानपुर देहात	80.60	96.50	..	2813	34- Kanpur Dehat
35- कानपुर नगर	97.40	93.73	7440	13854	35- Kanpur Nagar
36- फतेहपुर	85.87	97.19	1164	2830	36- Fatehpur
37- बाराबंकी	52.98	92.59	2238	4116	37- Barabanki
<b>केन्द्रीय सम्भाग</b>	<b>72.17</b>	<b>95.00</b>	<b>3919</b>	<b>6389</b>	<b>Central Region</b>

\* एचपीजीएल सम्मिलित नहीं है।

\*HPCL not included

जिला/सम्भाग	45.विद्युतीकृत ग्रामों का कुल आबाद ग्रामों से प्रतिशत		46.प्रति लाख जनसंख्या पर एलपीजी उपभोक्ता		District/Region
	Percentage of electrified villages to total inhabited villages		No.of L.P.G.consumers per lakh of population		
	2000-01	2008-09	2000-01*	2008-09	
	129	130	131	132	
38- जालौन	77.81	92.21	2745	5065	38- Jalaun
39- झांसी	73.95	100.00	5946	9587	39- Jhansi
40- ललितपुर	55.01	99.86	1312	1886	40- Lalitpur
41- हमीरपुर	65.44	92.51	..	3908	41- Hamirpur
42- महोबा	60.70	99.52	1188	2408	42- Mahoba
43- बांदा	79.90	96.92	1237	2555	43- Banda
44- चित्रकूट	59.70	88.26	1064	2185	44- Chitrakoot
<b>बुन्देलखण्ड सम्भाग</b>	<b>68.72</b>	<b>95.62</b>	<b>2501</b>	<b>4511</b>	<b>Bundelkhand Region</b>
45- प्रतापगढ़	77.07	89.83	1172	2495	45- Pratapgarh
46- कौशाम्बी	94.90	96.36	..	2763	46- Kaushambi
47- इलाहाबाद	91.50	100.00	4328	8469	47- Allahabad
48- फैजाबाद	89.90	80.90	3022	4738	48- Faizabad
49- अम्बेदकरनगर	85.90	..	991	1762	49- Ambedkar Nagar
50- सुल्तानपुर	98.00	100.00	913	4015	50- Sultanpur
51- बहराइच	75.60	100.00	449	1354	51- Bahraich
52- श्रावस्ती	42.00	..	..	..	52- Shrawasti
53- बलरामपुर	66.90	76.08	729	1352	53- Balrampur
54- गोंडा	56.40	92.45	1264	2368	54- Gonda
55- सिद्धार्थनगर	43.33	81.52	487	2380	55- Siddharth Nagar
56- बस्ती	59.64	72.02	1414	2994	56- Basti
57- संतकबीरनगर	54.70	73.35	862	1949	57- Sant Kabir Nagar
58- महाराजगंज	80.53	93.77	554	1590	58- Mahrajganj
59- गोरखपुर	69.79	84.54	3332	6499	59- Gorakhpur
60- कुशीनगर	67.50	94.72	374	1432	60- Kushinagar
61- देवरिया	70.37	78.14	1973	3716	61- Deoria
62- आजमगढ़	91.08	89.72	1170	2242	62- Azamgarh
63- मऊ	89.27	90.93	1013	3897	63- Mau
64- बलिया	100.00	92.62	1224	3638	64- Ballia
65- जौनपुर	94.77	73.34	1207	2704	65- Jaunpur
66- गाजीपुर	88.15	63.08	677	1780	66- Ghazipur
67- चन्दौली	83.90	91.26	805	2347	67- Chandauli
68- वाराणसी	77.15	70.67	7170	10496	68- Varanasi
69- संतरविदासनगर	56.60	54.79	887	2643	69- Sant Ravidas Nagar
70- मिर्जापुर	62.54	75.95	1975	3574	70- Mirzapur
71- सोनभद्र	55.72	86.43	3029	3583	71- Sonbhadra
<b>पूर्वी सम्भाग</b>	<b>77.45</b>	<b>84.01</b>	<b>1854</b>	<b>3654</b>	<b>Eastern Region</b>
<b>उत्तर प्रदेश</b>	<b>78.90</b>	<b>88.72</b>	<b>3044</b>	<b>5262</b>	<b>Uttar Pradesh</b>

\* एचपीजीएल सम्मिलित नहीं है।

\*HPCL not included



# विद्युतीकृत ग्रामों का कुल आबाद ग्रामों से प्रतिशत

Percentage of Electrified Villages to total  
Inhabited Villages

पश्चिमी    केन्द्रीय    बुन्देलखण्ड    पूर्वी    उ०प्र०  
Western    Central    Bundelkhend    Eastern    U.P.

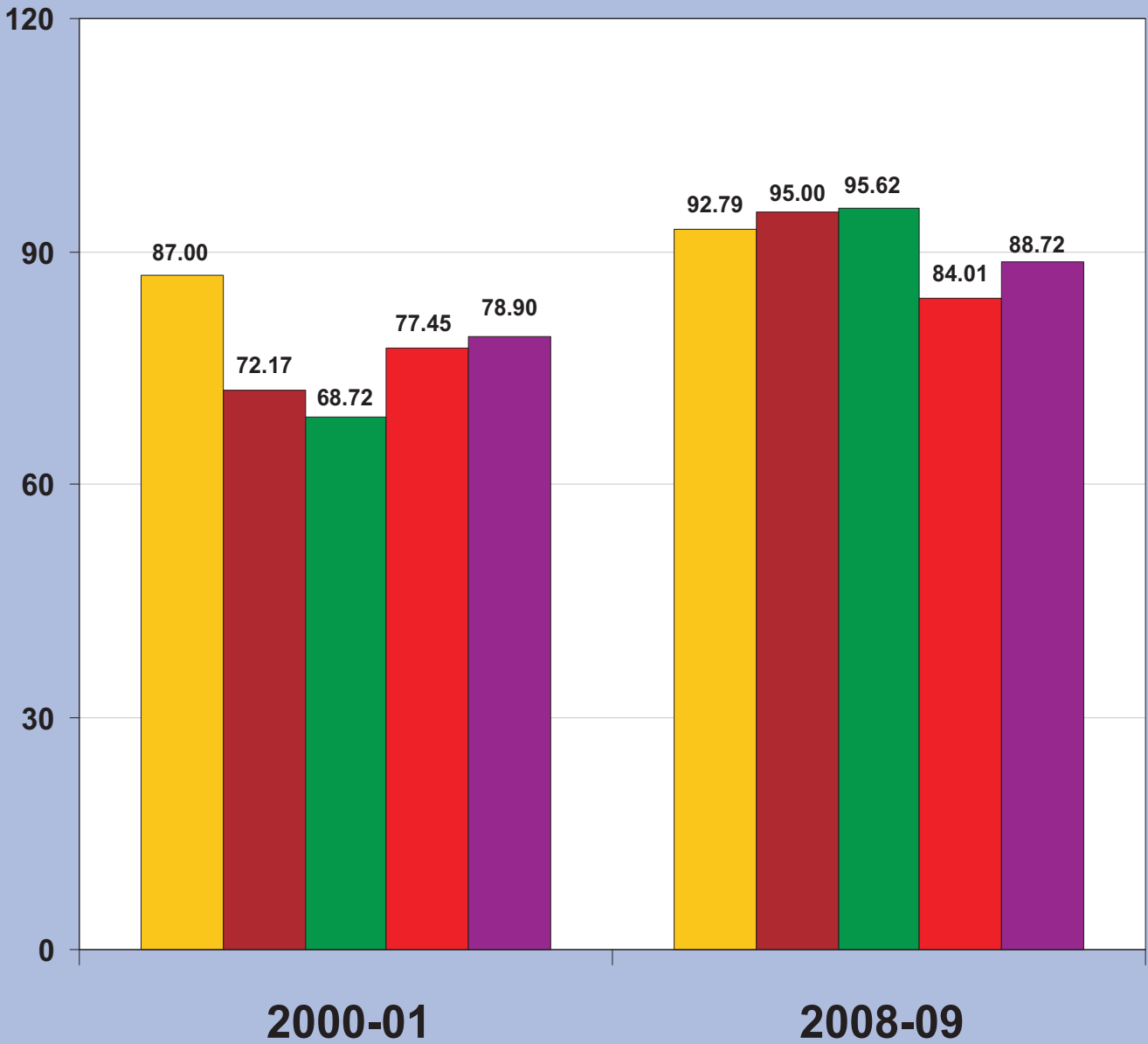

जिला/सम्भाग	47.प्रति लाख जनसंख्या पर मोबाइल कनेक्शनों की संख्या(बी.एस.एन.एल)		48.प्रति लाख जनसंख्या पर डाक घरों की संख्या		District/Region
	No. of mobile connections per lakh of population (B.S.N.L.)		No. of post offices per lakh of population		
	2006-07	2008-09	2000-01	2008-09	
	133	134	135	136	
1- सहारनपुर	अ	2380.3	7.4	6.5	1- Saharanpur
2- मुजफ्फरनगर	1179.5	2437.3	9.0	7.8	2- Muzaffarnagar
3- बिजनौर	1871.0	2537.8	10.6	8.1	3- Bijnor
4- मुरादाबाद	2534.2	2437.7	6.6	5.4	4- Moradabad
5- रामपुर	1668.3	2488.6	6.6	5.7	5- Rampur
6- ज्योतिबाफुलेनगर	2164.5	..	7.1	6.8	6- Jyotiba Phule Nagar
7- मेरठ	353.9	3283.4	9.9	7.6	7- Meerut
8- बागपत	557.9	..	9.2	11.4	8- Baghpat
9- गाजियाबाद	1321.6	1361.0	6.6	5.1	9- Ghaziabad
10- गौतमबुद्धनगर	1830.5	3188.1	4.5	8.5	10- G.B.Nagar
11- बुलन्दशहर	2021.8	2617.0	12.7	9.3	11- Bulandshahr
12- अलीगढ़	1940.2	2437.6	15.0	8.6	12- Aligarh
13- हाथरस	अ	..	2.3	13.3	13- Hathras
14- मथुरा	2076.5	3970.7	12.0	10.4	14- Mathura
15- आगरा	2673.6	3075.8	9.7	8.2	15- Agra
16- फिरोजाबाद	अ	†	7.4	6.2	16- Firozabad
17- एटा	1320.2	2564.5	11.2	9.8	17- Etah
18- काशीरामनगर	..	..	..	..	18- Kanshiram Nagar
19- मैनपुरी	1846.1	2960.5	11.0	9.8	19- Mainpuri
20- बदायूँ	735.5	1240.8	10.6	9.2	20- Badaun
21- बरेली	1880.0	2791.6	7.9	6.9	21- Bareilly
22- पीलीभीत	1369.6	2683.1	8.8	7.5	22- Pilibhit
23- शाहजहाँपुर	670.7	4021.1	11.9	10.2	23- Shahjahanpur
24- फर्रुखाबाद	1894.5	4910.7	10.0	8.7	24- Farrukhabad
25- कन्नौज	1497.3	..	10.6	9.5	25- Kannauj
26- इटावा	1001.2	2747.7	13.0	11.9	26- Etawah
27- औरैया	1243.9	..	13.2	12.0	27- Auraiya
<b>पश्चिमी सम्भाग</b>	<b>1437.8</b>	<b>2751.9</b>	<b>9.5</b>	<b>8.2</b>	<b>Western Region</b>
28- खीरी	1477.9	3200.9	12.0	10.3	28- Kheri
29- सीतापुर	1843.9	3452.3	11.5	9.9	29- Sitapur
30- हरदोई	अ	2986.2	10.0	8.5	30- Hardoi
31- उन्नाव	2201.9	5009.5	10.0	8.8	31- Unnao
32- लखनऊ	अ	16551.4	7.8	6.4	32- Lucknow
33- रायबरेली	2395.2	2720.3	15.5	13.6	33- Rae Bareli
34- कानपुर देहात	905.3	†	18.8	16.9	34- Kanpur Dehat
35- कानपुर नगर	3955.9	3393.0	4.2	3.6	35- Kanpur Nagar
36- फतेहपुर	अ	3739.4	11.0	9.8	36- Fatehpur
37- बाराबंकी	1648.0	3296.5	15.2	13.2	37- Barabanki
<b>केन्द्रीय सम्भाग</b>	<b>1537.8</b>	<b>5101.0</b>	<b>10.8</b>	<b>9.4</b>	<b>Central Region</b>

†जनपद फिरोजाबाद, कानपुर देहात, ललितपुर तथा सोनभद्र की सूचनाएं क्रमशः आगरा, कानपुर नगर, झाँसी तथा मिर्जापुर में सम्मिलित हैं

† Information of Firozabad, Kanpur Dehat, Lalitpur and Sonhbhadra are included subsequently in Agra, Kanpur Nagar, Jhansi and Mirzapur

जिला/सम्भाग	47.प्रति लाख जनसंख्या पर मोबाइल कनेक्शनों की संख्या(बी.एस.एन.एल)		48.प्रति लाख जनसंख्या पर डाक घरों की संख्या		District/Region
	No. of mobile connections per lakh of population (B.S.N.L.)		No. of post offices per lakh of population		
	2006-07	2008-09	2000-01	2008-09	
	133	134	135	136	
38- जालौन	3336.8	8744.6	17.0	15.4	38- Jalaun
39- झाँसी	4675.5	6502.6	12.0	10.6	39- Jhansi
40- ललितपुर	2572.3	†	15.9	13.2	40- Lalitpur
41- हमीरपुर	4516.1	9376.3	13.6	12.3	41- Hamirpur
42- महोबा	1395.3	..	12.0	10.7	42- Mahoba
43- बांदा	3970.1	4979.3	14.0	12.4	43- Banda
44- चित्रकूट	..	..	9.6	8.8	44- Chitrakoot
<b>बुन्देलखण्ड सम्भाग</b>	<b>3277.7</b>	<b>7061.6</b>	<b>13.7</b>	<b>12.1</b>	<b>Bundelkhand Region</b>
45- प्रतापगढ़	2644.0	3279.9	13.2	11.6	45- Pratapgarh
46- कौशाम्बी	1269.2	..	13.4	10.4	46- Kaushambi
47- इलाहाबाद	3153.0	4602.7	7.9	7.1	47- Allahabad
48- फैजाबाद	अ	5011.4	16.6	13.7	48- Faizabad
49- अम्बेदकरनगर	545.4	..	15.1	13.7	49- Ambedkar Nagar
50- सुल्तानपुर	3566.3	4406.8	15.3	13.4	50- Sultanpur
51- बहराइच	299.6	2755.2	10.7	10.1	51- Bahraich
52- श्रावस्ती	अ	..	11.7	7.9	52- Shrawasti
53- बलरामपुर	189.6	..	10.9	11.2	53- Balrampur
54- गोण्डा	अ	2595.9	12.3	10.1	54- Gonda
55- सिद्धार्थनगर	937.7	..	5.9	8.9	55- Siddharth Nagar
56- बस्ती	4246.0	4263.4	22.7	14.3	56- Basti
57- संतकबीरनगर	1172.1	..	7.6	8.7	57- Sant Kabir Nagar
58- महाराजगंज	1385.1	..	10.0	8.2	58- Mahrajganj
59- गोरखपुर	3255.0	4590.6	10.4	9.4	59- Gorakhpur
60- कुशीनगर	1703.9	..	7.6	6.6	60- Kushinagar
61- देवरिया	2403.4	3149.0	10.4	9.1	61- Deoria
62- आजमगढ़	2015.2	5064.2	10.1	8.9	62- Azamgarh
63- मऊ	2746.4	7075.7	11.1	9.5	63- Mau
64- बलिया	1686.9	3575.0	12.7	11.3	64- Ballia
65- जौनपुर	2099.4	3329.5	10.9	9.6	65- Jaunpur
66- गाजीपुर	2641.6	4390.0	12.3	10.7	66- Ghazipur
67- चन्दौली	2795.5	..	10.9	9.4	67- Chandauli
68- वाराणसी	5905.2	8586.0	8.2	7.1	68- Varanasi
69- संतरविदासनगर	2733.0	..	7.5	6.5	69- Sant Ravidas Nagar
70- मिर्जापुर	अ	2901.3	10.2	7.9	70- Mirzapur
71- सोनभद्र	1978.4	†	8.4	8.0	71- Sonbhadra
<b>पूर्वी सम्भाग</b>	<b>2114.4</b>	<b>4310.4</b>	<b>18.4</b>	<b>9.7</b>	<b>Eastern Region</b>
<b>उत्तर प्रदेश</b>	<b>1817.0</b>	<b>4014.0</b>	<b>10.6</b>	<b>9.2</b>	<b>Uttar Pradesh</b>

†जनपद फिरोजाबाद, कानपुर देहात, ललितपुर तथा सोनभद्र की सूचनाएं क्रमशः आगरा, कानपुर नगर, झाँसी तथा मिर्जापुर में सम्मिलित हैं

† Information of Firozabad, Kanpur Dehat, Lalitpur and Sonbhadra are included subsequently in Agra, Kanpur Nagar, Jhansi and Mirzapur

ज़िला/सम्भाग	49.प्रति लाख जनसंख्या पर दूरभाष कनेक्शनों की संख्या(बी.एस.एन.एल)		50.प्रति लाख जनसंख्या पर पीओ सीओ की संख्या(बी.एस.एन.एल)		District/Region
	No. of telephone connections per lakh of population (B.S.N.L.)		No. of P.C.O. per lakh of population (B.S.N.L.)		
	2000-01	2008-09	2000-01	2008-09	
	137	138	139	140	
1- सहारनपुर	1807	1875	63.06	58.80	1- Saharanpur
2- मुजफ्फरनगर	1872	1724	95.79	58.25	2- Muzaffarnagar
3- बिजनौर	1372	1588	41.20	61.39	3- Bijnor
4- मुरादाबाद	1459	1045	33.92	52.50	4- Moradabad
5- रामपुर	1188	1528	79.29	34.39	5- Rampur
6- ज्योतिबाफुलेनगर	1078	895	21.08	..	6- Jyotiba Phule Nagar
7- मेरठ	3111	2461	133.11	131.15	7- Meerut
8- बागपत	1474	1981	6.27	..	8- Baghpat
9- गाजियाबाद	4498	4387	149.42	172.05	9- Ghaziabad
10- गौतमबुद्धनगर	7500	7876	208.14	348.90	10- G.B.Nagar
11- बुलन्दशहर	1027	1419	10.40	98.26	11- Bulandshahr
12- अलीगढ़	1209	1090	18.86	24.38	12- Aligarh
13- हाथरस	1229	819	14.55	..	13- Hathras
14- मथुरा	2433	2294	26.81	85.88	14- Mathura
15- आगरा	2920	2736	123.59	60.61	15- Agra
16- फिरोजाबाद	808	767	29.37	†	16- Firozabad
17- एटा	675	787	51.79	26.64	17- Etah
18- कांशीरामनगर	..	..	..	..	18- Kanshiram Nagar
19- मैनपुरी	1546	1932	35.47	23.12	19- Mainpuri
20- बदायूं	546	676	11.67	17.67	20- Badaun
21- बरेली	1778	1075	19.59	51.71	21- Bareilly
22- पीलीभीत	608	1104	59.12	32.93	22- Pilibhit
23- शाहजहाँपुर	980	835	18.75	68.77	23- Shahjahanpur
24- फर्रुखाबाद	1247	1103	80.53	72.82	24- Farrukhabad
25- कन्नौज	1393	..	100.58	..	25- Kannauj
26- इटावा	1623	1275	42.69	35.76	26- Etawah
27- औरैया	603	684	25.59	..	27- Auraiya
<b>पश्चिमी सम्भाग</b>	<b>1757</b>	<b>1745</b>	<b>58.65</b>	<b>70.52</b>	<b>Western Region</b>
28- खीरी	886	701	8.06	48.67	28- Kheri
29- सीतापुर	670	738	65.44	40.17	29- Sitapur
30- हरदोई	535	634	9.69	95.61	30- Hardoi
31- उन्नाव	909	910	16.89	50.16	31- Unnao
32- लखनऊ	5619	4791	170.69	265.33	32- Lucknow
33- रायबरेली	853	654	61.87	56.98	33- Rae Bareli
34- कानपुर देहात	175	†	15.85	†	34- Kanpur Dehat
35- कानपुर नगर	3125	2350	108.22	110.02	35- Kanpur Nagar
36- फतेहपुर	565	605	43.97	38.93	36- Fatehpur
37- बाराबंकी	916	905	20.28	62.10	37- Barabanki
<b>केन्द्रीय सम्भाग</b>	<b>1771</b>	<b>1554</b>	<b>58.85</b>	<b>93.32</b>	<b>Central Region</b>

†जनपद फिरोजाबाद, कानपुर देहात, ललितपुर तथा सोनभद्र की सूचनाएं क्रमशः आगरा, कानपुर नगर, झाँसी तथा मिर्जापुर में सम्मिलित हैं

† Information of Firozabad, Kanpur Dehat, Lalitpur and Sonhbhadra are included subsequently in Agra, Kanpur Nagar, Jhansi and Mirzapur

जिला/सम्भाग	49.प्रति लाख जनसंख्या पर दूरभाष कनेक्शनों की संख्या(बी.एस.एन.एल)		50.प्रति लाख जनसंख्या पर पीओ सीओ की संख्या(बी.एस.एन.एल)		District/Region
	No. of telephone connections per lakh of population (B.S.N.L.)		No. of P.C.O. per lakh of population (B.S.N.L.)		
	2000-01	2008-09	2000-01	2008-09	
	137	138	139	140	
38- जालौन	938	1186	87.29	97.90	38- Jalaun
39- झाँसी	2879	1241	48.48	66.61	39- Jhansi
40- ललितपुर	938	†	26.20	†	40- Lalitpur
41- हमीरपुर	897	1181	48.75	66.53	41- Hamirpur
42- महोबा	823	..	35.26	..	42- Mahoba
43- बांदा	746	775	15.00	72.75	43- Banda
44- चित्रकूट	231	..	38.20	..	44- Chitrakoot
<b>बुन्देलखण्ड सम्भाग</b>	<b>1061</b>	<b>1087</b>	<b>44.50</b>	<b>73.75</b>	<b>Bundelkhand Region</b>
45- प्रतापगढ़	705	810	83.94	99.61	45- Pratapgarh
46- कौशाम्बी	444	..	24.94	..	46- Kaushambi
47- इलाहाबाद	2011	1289	67.71	101.67	47- Allahabad
48- फैजाबाद	749	969	43.30	100.98	48- Faizabad
49- अम्बेदकरनगर	232	..	43.60	..	49- Ambedkar Nagar
50- सुल्तानपुर	904	960	77.66	178.70	50- Sultanpur
51- बहराइच	795	318	34.35	37.85	51- Bahraich
52- श्रावस्ती	1302	..	11.15	..	52- Shrawasti
53- बलरामपुर	151	..	1.19	..	53- Balrampur
54- गोण्डा	875	735	60.05	85.04	54- Gonda
55- सिद्धार्थनगर	2434	..	24.33	..	55- Siddharth Nagar
56- बस्ती	579	438	33.78	69.47	56- Basti
57- संतकबीरनगर	197	..	18.67	..	57- Sant Kabir Nagar
58- महाराजगंज	155	..	49.93	..	58- Mahrajganj
59- गोरखपुर	1873	964	78.23	94.92	59- Gorakhpur
60- कुशीनगर	92	..	9.79	..	60- Kushinagar
61- देवरिया	224	415	27.11	74.21	61- Deoria
62- आजमगढ़	909	895	93.12	69.06	62- Azamgarh
63- मऊ	1308	1238	19.85	221.74	63- Mau
64- बलिया	743	822	39.50	94.75	64- Ballia
65- जौनपुर	621	875	9.41	117.21	65- Jaunpur
66- गाजीपुर	512	388	30.01	37.67	66- Ghazipur
67- चन्दौली	721	..	51.83	..	67- Chandauli
68- वाराणसी	3228	2207	67.19	257.44	68- Varanasi
69- संतरविदासनगर	393	..	37.06	..	69- Sant Ravidas Nagar
70- मिर्जापुर	1986	935	31.91	68.63	70- Mirzapur
71- सोनभद्र	411	†	11.00	†	71- Sonbhadra
<b>पूर्वी सम्भाग</b>	<b>952</b>	<b>902</b>	<b>45.18</b>	<b>102.93</b>	<b>Eastern Region</b>
<b>उत्तर प्रदेश</b>	<b>1402</b>	<b>1341</b>	<b>52.58</b>	<b>87.83</b>	<b>Uttar Pradesh</b>

†जनपद फिरोजाबाद, कानपुर देहात, ललितपुर तथा सोनभद्र की सूचनाएं क्रमशः आगरा, कानपुर नगर, झाँसी तथा मिर्जापुर में सम्मिलित हैं

† Information of Firozabad, Kanpur Dehat, Lalitpur and Sonbhadra are included subsequently in Agra, Kanpur Nagar, Jhansi and Mirzapur

जिला/सम्भाग	51.शुद्ध सिंचित क्षेत्रफल का शुद्ध बोये गये क्षेत्रफल से प्रतिशत		52.कुल सिंचित क्षेत्रफल का कुल बोये गये क्षेत्रफल से प्रतिशत		District/Region
	Percentage of net irrigated area to net area sown		Percentage of gross irrigated area to gross area sown		
	2006-07	2007-08	2006-07	2007-08	
	141	142	143	144	
1- सहारनपुर	93.0	93.5	91.0	91.3	1- Saharanpur
2- मुजफ्फरनगर	99.1	99.6	99.1	99.1	2- Muzaffarnagar
3- बिजनौर	92.3	79.0	88.4	88.9	3- Bijnor
4- मुरादाबाद	84.9	82.6	87.8	87.5	4- Moradabad
5- रामपुर	96.5	87.0	95.6	95.6	5- Rampur
6- ज्योतिबाफुलेनगर	66.2	75.9	86.5	87.8	6- Jyotiba Phule Nagar
7- मेरठ	95.5	96.4	100.0	100.0	7- Meerut
8- बागपत	96.7	96.1	100.0	100.0	8- Baghpat
9- गाजियाबाद	90.6	92.6	100.0	100.0	9- Ghaziabad
10- गौतमबुद्धनगर	91.3	85.7	100.0	100.0	10- G.B.Nagar
11- बुलन्दशहर	87.1	87.1	100.0	100.0	11- Bulandshahr
12- अलीगढ़	95.8	94.8	83.5	82.8	12- Aligarh
13- हाथरस	99.6	99.8	82.7	82.6	13- Hathras
14- मथुरा	96.5	96.4	82.5	82.2	14- Mathura
15- आगरा	88.2	90.0	64.9	65.3	15- Agra
16- फिरोजाबाद	95.8	95.8	74.5	77.1	16- Firozabad
17- एटा	94.5	95.3	85.4	87.6	17- Etah
18- काशीरामनगर	..	..	..	..	18- Kanshiram Nagar
19- मैनपुरी	99.2	97.9	96.3	97.1	19- Mainpuri
20- बदायूँ	93.0	90.1	72.9	71.9	20- Badaun
21- बरेली	94.9	89.1	91.6	92.1	21- Bareilly
22- पीलीभीत	91.1	96.8	96.4	96.7	22- Pilibhit
23- शाहजहाँपुर	92.5	94.6	90.5	90.6	23- Shahjahanpur
24- फर्रुखाबाद	85.6	89.3	79.2	83.5	24- Farrukhabad
25- कन्नौज	90.0	95.7	77.8	78.5	25- Kannauj
26- इटावा	84.1	86.0	75.4	75.9	26- Etawah
27- औरैया	85.4	89.0	77.8	78.5	27- Auraiya
<b>पश्चिमी सम्भाग</b>	<b>91.9</b>	<b>91.3</b>	<b>87.4</b>	<b>87.7</b>	<b>Western Region</b>
28- खीरी	81.4	83.2	79.4	80.3	28- Kheri
29- सीतापुर	85.8	86.1	80.0	81.7	29- Sitapur
30- हरदोई	86.3	87.6	81.3	81.3	30- Hardoi
31- उन्नाव	92.1	92.7	78.9	78.5	31- Unnao
32- लखनऊ	91.6	91.4	86.2	87.1	32- Lucknow
33- रायबरेली	91.4	86.1	85.4	85.7	33- Rae Bareli
34- कानपुर देहात	73.3	73.2	66.8	67.0	34- Kanpur Dehat
35- कानपुर नगर	70.9	71.2	67.5	68.1	35- Kanpur Nagar
36- फतेहपुर	64.1	64.8	65.1	65.7	36- Fatehpur
37- बाराबंकी	86.4	86.9	85.1	86.1	37- Barabanki
<b>केन्द्रीय सम्भाग</b>	<b>82.7</b>	<b>82.9</b>	<b>78.4</b>	<b>79.0</b>	<b>Central Region</b>

जिला/सम्भाग	51.शुद्ध सिंचित क्षेत्रफल का शुद्ध बोये गये क्षेत्रफल से प्रतिशत		52.कुल सिंचित क्षेत्रफल का कुल बोये गये क्षेत्रफल से प्रतिशत		District/Region
	Percentage of net irrigated area to net area sown		Percentage of gross irrigated area to gross area sown		
	2006-07	2007-08	2006-07	2007-08	
	141	142	143	144	
38- जालौन	67.0	60.8	56.7	47.4	38- Jalaun
39- झाँसी	58.9	50.9	42.9	36.6	39- Jhansi
40- ललितपुर	90.1	63.7	64.9	46.9	40- Lalitpur
41- हमीरपुर	35.7	39.6	32.6	34.6	41- Hamirpur
42- महोबा	40.7	22.2	35.0	20.9	42- Mahoba
43- बाँदा	36.8	45.8	37.8	41.9	43- Banda
44- चित्रकूट	26.1	22.5	25.5	21.9	44- Chitrakoot
<b>बुन्देलखण्ड सम्भाग</b>	<b>52.2</b>	<b>46.3</b>	<b>44.3</b>	<b>38.2</b>	<b>Bundelkhand Region</b>
45- प्रतापगढ़	87.8	88.3	88.0	87.9	45- Pratapgarh
46- कौशाम्बी	68.9	69.7	68.0	68.5	46- Kaushambi
47- इलाहाबाद	76.2	77.5	78.4	76.1	47- Allahabad
48- फैजाबाद	88.8	71.2	89.2	88.8	48- Faizabad
49- अम्बेदकरनगर	94.4	94.4	95.2	95.5	49- Ambedkar Nagar
50- सुल्तानपुर	82.3	83.6	84.0	84.4	50- Sultanpur
51- बहराइच	51.5	49.6	37.6	37.5	51- Bahraich
52- श्रावस्ती	40.7	42.5	31.6	35.6	52- Shravasti
53- बलरामपुर	34.6	39.7	38.7	41.8	53- Balrampur
54- गोंडा	89.7	85.6	68.8	64.9	54- Gonda
55- सिद्धार्थनगर	80.0	74.5	48.5	49.9	55- Siddharth Nagar
56- बस्ती	71.1	73.1	67.9	67.5	56- Basti
57- संतकबीरनगर	82.2	83.5	51.5	52.0	57- Sant Kabir Nagar
58- महाराजगंज	83.7	81.0	49.6	49.7	58- Mahrajganj
59- गोरखपुर	82.0	84.7	61.9	60.8	59- Gorakhpur
60- कुशीनगर	74.4	82.0	77.1	77.8	60- Kushinagar
61- देवरिया	88.2	80.5	75.5	72.8	61- Deoria
62- आजमगढ़	93.6	94.9	92.7	93.4	62- Azamgarh
63- मऊ	92.5	92.9	90.9	94.7	63- Mau
64- बलिया	78.2	77.5	73.3	73.7	64- Ballia
65- जौनपुर	87.2	87.7	81.8	82.3	65- Jaunpur
66- गाजीपुर	84.3	85.7	84.0	85.1	66- Ghazipur
67- चन्दौली	92.0	93.3	87.1	86.7	67- Chandauli
68- वाराणसी	83.5	85.9	84.5	84.9	68- Varanasi
69- संतरविदासनगर	80.0	80.6	79.2	79.5	69- Sant Ravidas Nagar
70- मिर्जापुर	59.3	63.0	59.7	59.4	70- Mirzapur
71- सोनभद्र	21.0	20.2	21.2	18.9	71- Sonbhadra
<b>पूर्वी सम्भाग</b>	<b>76.3</b>	<b>76.2</b>	<b>69.7</b>	<b>70.0</b>	<b>Eastern Region</b>
<b>उत्तर प्रदेश</b>	<b>80.3</b>	<b>79.7</b>	<b>75.6</b>	<b>75.6</b>	<b>Uttar Pradesh</b>

# शुद्ध सिंचित क्षेत्रफल का शुद्ध बोये गये क्षेत्रफल से प्रतिशत

Percentage of Net Irrigated area to  
Net Area Sown

■ पश्चिमी    ■ केन्द्रीय    ■ बुन्देलखण्ड    ■ पूर्वी    ■ उत्तरप्रदेश  
Western    Central    Bundelkhand    Eastern    U.P.

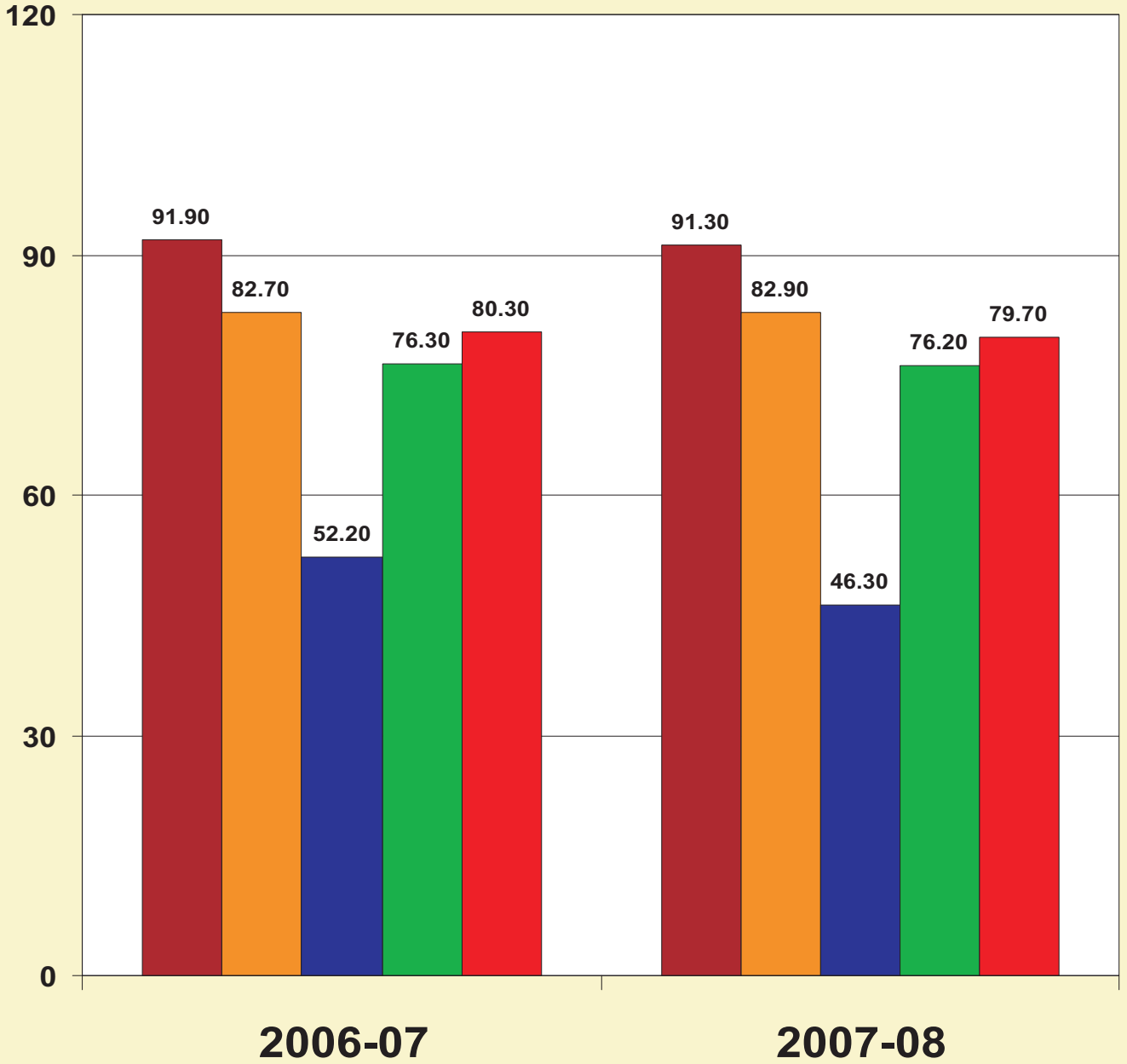



जिला/सम्भाग	53.राज्य में कुल पम्पिंग सेटों/नलकूपों का जनपदवार प्रतिशत वितरण				District/Region
	Districtwise percentage distribution of total pumping sets/tubewells				
	निजी पम्पिंग सेट/नलकूप		राजकीय नलकूप		
	Private pumping sets/tubewells		Govt. tubewells		
	2000-01	2008-09	2000-01	2008-09	
	145	146	147	148	
1- सहारनपुर	2.5	2.1	2.0	1.8	1- Saharanpur
2- मुजफ्फरनगर	2.3	2.3	1.7	1.5	2- Muzaffarnagar
3- बिजनौर	2.2	2.2	2.2	2.3	3- Bijnor
4- मुरादाबाद	3.6	2.6	3.1	3.1	4- Moradabad
5- रामपुर	1.4	1.8	1.1	1.1	5- Rampur
6- ज्योतिबाफुलेनगर	0.1	1.8	1.0	1.0	6- Jyotiba Phule Nagar
7- मेरठ	2.0	1.4	1.2	1.1	7- Meerut
8- बागपत	0.0	0.7	0.8	0.7	8- Baghpat
9- गाजियाबाद	1.1	0.9	0.8	0.7	9- Ghaziabad
10- गौतमबुद्धनगर	0.0	0.6	0.5	0.4	10- G.B.Nagar
11- बुलन्दशहर	2.2	1.7	1.7	1.8	11- Bulandshahr
12- अलीगढ़	2.6	1.5	2.2	2.1	12- Aligarh
13- हाथरस	0.0	0.9	0.5	0.4	13- Hathras
14- मथुरा	1.8	1.5	0.0	0.0	14- Mathura
15- आगरा	2.0	1.7	1.3	1.1	15- Agra
16- फिरोजाबाद	0.6	0.8	0.9	0.8	16- Firozabad
17- एटा	2.2	1.9	2.3	1.1	17- Etah
18- कांशीरामनगर	..	0.0	..	1.1	18- Kanshiram Nagar
19- मैनपुरी	1.8	1.6	1.1	1.3	19- Mainpuri
20- बदायूँ	2.5	2.6	4.0	4.8	20- Badaun
21- बरेली	2.4	2.9	2.3	2.4	21- Bareilly
22- पीलीभीत	1.6	1.9	0.4	0.4	22- Pilibhit
23- शाहजहाँपुर	2.4	2.6	1.6	1.6	23- Shahjahanpur
24- फर्रुखाबाद	2.1	0.8	1.0	1.3	24- Farrukhabad
25- कन्नौज	0.0	0.8	0.7	0.8	25- Kannauj
26- इटावा	1.6	1.0	1.1	1.3	26- Etawah
27- औरैया	0.0	0.9	0.9	1.1	27- Auraiya
<b>पश्चिमी सम्भाग</b>	<b>41.0</b>	<b>41.4</b>	<b>36.4</b>	<b>37.2</b>	<b>Western Region</b>
28- खीरी	2.4	2.8	2.5	2.5	28- Kheri
29- सीतापुर	2.5	3.3	2.4	1.8	29- Sitapur
30- हरदोई	2.3	2.0	2.1	1.6	30- Hardoi
31- उन्नाव	2.0	2.2	0.6	0.5	31- Unnao
32- लखनऊ	1.0	0.9	1.2	1.2	32- Lucknow
33- रायबरेली	1.9	2.0	1.4	1.3	33- Rae Bareli
34- कानपुर देहात	1.9	1.1	0.9	1.1	34- Kanpur Dehat
35- कानपुर नगर	0.6	1.1	1.0	1.1	35- Kanpur Nagar
36- फतेहपुर	1.5	1.1	1.9	1.4	36- Fatehpur
37- बाराबंकी	2.1	2.5	0.7	0.7	37- Barabanki
<b>केन्द्रीय सम्भाग</b>	<b>18.2</b>	<b>19.0</b>	<b>14.7</b>	<b>13.3</b>	<b>Central Region</b>

जिला/सम्भाग	53.राज्य में कुल पम्पिंग सेटों/नलकूपों का जनपदवार प्रतिशत वितरण				District/Region
	Districtwise percentage distribution of total pumping sets/tubewells				
	निजी पम्पिंग सेट/नलकूप		राजकीय नलकूप		
	Private pumping sets/tubewells		Govt. tubewells		
	2000-01	2008-09	2000-01	2008-09	
	145	146	147	148	
38- जालौन	0.3	0.4	1.8	2.1	38- Jalaun
39- झाँसी	0.7	0.4	0.3	0.3	39- Jhansi
40- ललितपुर	0.5	0.2	0.0	0.0	40- Lalitpur
41- हमीरपुर	0.7	0.4	1.8	1.8	41- Hamirpur
42- महोबा	0.1	0.1	0.0	0.0	42- Mahoba
43- बांदा	0.6	0.4	1.5	1.8	43- Banda
44- चित्रकूट	0.1	0.2	0.1	0.0	44- Chitrakoot
<b>बुन्देलखण्ड सम्भाग</b>	<b>3.0</b>	<b>2.1</b>	<b>5.5</b>	<b>6.1</b>	<b>Bundelkhand Region</b>
45- प्रतापगढ़	1.9	2.5	0.3	0.3	45- Pratapgarh
46- कौशाम्बी	0.0	0.5	1.2	0.9	46- Kaushambi
47- इलाहाबाद	2.1	1.0	3.3	3.1	47- Allahabad
48- फैजाबाद	2.4	1.7	2.0	2.1	48- Faizabad
49- अम्बेदकरनगर	0.0	1.5	1.4	1.5	49- Ambedkar Nagar
50- सुल्तानपुर	2.0	3.3	2.7	2.6	50- Sultanpur
51- बहराइच	2.1	1.6	1.4	1.7	51- Bahraich
52- श्रावस्ती	0.1	1.1	0.8	0.5	52- Shrawasti
53- बलरामपुर	0.1	1.2	1.0	1.0	53- Balrampur
54- गोण्डा	3.5	2.7	1.5	1.6	54- Gonda
55- सिद्धार्थनगर	1.2	1.3	1.0	1.1	55- Siddharth Nagar
56- बस्ती	3.5	1.9	1.8	1.9	56- Basti
57- संतकबीरनगर	0.1	1.0	1.3	1.4	57- Sant Kabir Nagar
58- महाराजगंज	1.0	1.9	0.8	0.9	58- Mahrajganj
59- गोरखपुर	3.1	2.2	3.5	3.6	59- Gorakhpur
60- कुशीनगर	0.3	1.4	0.5	0.5	60- Kushinagar
61- देवरिया	3.0	1.6	3.0	3.1	61- Deoria
62- आजमगढ़	2.8	1.8	1.4	1.4	62- Azamgarh
63- मऊ	0.5	0.9	1.0	1.0	63- Mau
64- बलिया	1.6	1.0	2.6	2.6	64- Ballia
65- जौनपुर	2.6	2.1	1.8	1.7	65- Jaunpur
66- गाजीपुर	1.6	1.8	2.7	2.5	66- Ghazipur
67- चन्दौली	0.0	0.4	0.8	0.9	67- Chandauli
68- वाराणसी	1.5	0.4	2.7	2.7	68- Varanasi
69- संतरविदासनगर	0.0	0.2	1.6	1.7	69- Sant Ravidas Nagar
70- मिर्जापुर	0.6	0.2	1.3	1.3	70- Mirzapur
71- सोनभद्र	0.2	0.2	-	-	71- Sonbhadra
<b>पूर्वी सम्भाग</b>	<b>37.8</b>	<b>37.6</b>	<b>43.4</b>	<b>43.4</b>	<b>Eastern Region</b>
<b>उत्तर प्रदेश</b>	<b>100.0</b>	<b>100.0</b>	<b>100.0</b>	<b>100.0</b>	<b>Uttar Pradesh</b>

जिला/सम्भाग	54.स्रोतवार सिंचित क्षेत्रफल का शुद्ध सिंचित क्षेत्रफल से प्रतिशत				District/Region
	Percentage of net irrigated area by different sources to total net irrigated area				
	नहर		राजकीय नलकूप		
	Canal		Govt. tubewells		
	2006-07	2007-08	2006-07	2007-08	
	149	150	151	152	
1- सहारनपुर	16.7	16.4	3.6	3.6	1- Saharanpur
2- मुजफ्फरनगर	23.3	21.9	1.7	0.9	2- Muzaffarnagar
3- बिजनौर	4.5	4.9	1.4	1.3	3- Bijnor
4- मुरादाबाद	6.0	4.1	1.0	1.7	4- Moradabad
5- रामपुर	0.8	0.8	0.5	0.1	5- Rampur
6- ज्योतिबाफुलेनगर	0.0	0.0	0.3	0.2	6- Jyotiba Phule Nagar
7- मेरठ	18.2	18.6	2.4	2.0	7- Meerut
8- बागपत	2.3	2.6	1.6	0.6	8- Baghpat
9- गाजियाबाद	15.8	15.2	2.2	1.6	9- Ghaziabad
10- गौतमबुद्धनगर	20.5	17.6	2.2	2.1	10- G.B.Nagar
11- बुलन्दशहर	12.1	12.1	1.1	1.1	11- Bulandshahr
12- अलीगढ़	11.6	11.8	1.8	1.9	12- Aligarh
13- हाथरस	8.7	8.5	0.3	0.4	13- Hathras
14- मथुरा	41.6	37.4	0.0	0.0	14- Mathura
15- आगरा	12.4	11.9	2.3	2.9	15- Agra
16- फिरोजाबाद	10.0	10.1	0.5	0.2	16- Firozabad
17- एटा	10.3	10.0	1.1	3.4	17- Etah
18- काशीरामनगर	..	..	..	..	18- Kanshiram Nagar
19- मैनपुरी	22.0	28.8	2.9	2.3	19- Mainpuri
20- बदायूँ	0.0	0.0	1.3	1.4	20- Badaun
21- बरेली	10.4	10.9	0.5	0.2	21- Bareilly
22- पीलीभीत	24.1	22.5	0.3	0.1	22- Pilibhit
23- शाहजहाँपुर	3.9	3.3	0.1	1.4	23- Shahjahanpur
24- फर्रुखाबाद	1.6	2.4	2.8	3.5	24- Farrukhabad
25- कन्नौज	11.8	10.2	2.5	9.3	25- Kannauj
26- इटावा	49.2	50.5	3.6	2.2	26- Etawah
27- औरैया	44.5	46.0	2.1	1.5	27- Auraiya
<b>पश्चिमी सम्भाग</b>	<b>13.6</b>	<b>13.5</b>	<b>1.4</b>	<b>1.7</b>	<b>Western Region</b>
28- खीरी	5.4	5.2	0.6	0.7	28- Kheri
29- सीतापुर	6.2	5.6	0.7	0.7	29- Sitapur
30- हरदोई	17.4	15.8	1.2	1.5	30- Hardoi
31- उन्नाव	24.2	23.8	0.5	0.8	31- Unnao
32- लखनऊ	20.1	17.4	4.2	3.7	32- Lucknow
33- रायबरेली	43.1	47.3	3.6	1.1	33- Rae Bareli
34- कानपुर देहात	40.9	40.5	4.0	3.8	34- Kanpur Dehat
35- कानपुर नगर	22.1	22.5	3.8	4.0	35- Kanpur Nagar
36- फतेहपुर	19.9	22.2	2.6	3.0	36- Fatehpur
37- बाराबंकी	32.8	35.5	1.1	0.5	37- Barabanki
<b>केन्द्रीय सम्भाग</b>	<b>20.7</b>	<b>20.6</b>	<b>1.8</b>	<b>1.6</b>	<b>Central Region</b>

जिला/सम्भाग	54.स्रोतवार सिंचित क्षेत्रफल का शुद्ध सिंचित क्षेत्रफल से प्रतिशत				District/Region
	Percentage of net irrigated area by different sources to total net irrigated area				
	नहर		राजकीय नलकूप		
	Canal		Govt. tubewells		
	2006-07	2007-08	2006-07	2007-08	
	149	150	151	152	
38- जालौन	73.5	11.9	5.1	7.8	38- Jalaun
39- झाँसी	45.4	44.7	1.5	0.9	39- Jhansi
40- ललितपुर	35.3	17.0	0.0	0.9	40- Lalitpur
41- हमीरपुर	21.4	3.8	13.0	17.0	41- Hamirpur
42- महोबा	21.0	0.5	0.1	0.9	42- Mahoba
43- बांदा	42.8	32.9	8.5	9.1	43- Banda
44- चित्रकूट	25.3	10.3	0.2	0.2	44- Chitrakoot
<b>बुन्देलखण्ड सम्भाग</b>	<b>43.4</b>	<b>21.1</b>	<b>3.8</b>	<b>5.9</b>	<b>Bundelkhand Region</b>
45- प्रतापगढ़	40.0	41.1	0.0	0.0	45- Pratapgarh
46- कौशाम्बी	17.2	18.4	3.4	3.6	46- Kaushambi
47- इलाहाबाद	44.6	46.1	8.4	9.7	47- Allahabad
48- फैजाबाद	20.6	18.7	12.2	9.9	48- Faizabad
49- अम्बेदकरनगर	15.9	13.7	3.8	4.0	49- Ambedkar Nagar
50- सुल्तानपुर	27.0	28.0	4.0	4.0	50- Sultanpur
51- बहराइच	3.7	4.6	2.4	2.1	51- Bahraich
52- श्रावस्ती	0.0	0.0	0.8	0.0	52- Shrawasti
53- बलरामपुर	5.8	4.4	25.3	2.5	53- Balrampur
54- गोण्डा	0.4	2.3	4.1	9.2	54- Gonda
55- सिद्धार्थनगर	4.9	21.1	0.5	0.4	55- Siddharth Nagar
56- बस्ती	0.3	0.3	7.1	6.9	56- Basti
57- संतकबीरनगर	2.4	2.5	4.1	3.3	57- Sant Kabir Nagar
58- महाराजगंज	19.9	19.1	2.4	3.0	58- Mahrajganj
59- गोरखपुर	3.3	2.6	6.1	5.1	59- Gorakhpur
60- कुशीनगर	30.8	29.3	1.9	1.2	60- Kushinagar
61- देवरिया	10.6	13.7	4.7	5.7	61- Deoria
62- आजमगढ़	19.5	18.9	1.0	1.1	62- Azamgarh
63- मऊ	11.2	10.7	3.0	1.7	63- Mau
64- बलिया	13.0	12.3	6.4	6.5	64- Ballia
65- जौनपुर	27.0	26.9	2.7	2.4	65- Jaunpur
66- गाजीपुर	23.7	23.1	3.7	4.0	66- Ghazipur
67- चन्दौली	91.2	83.0	2.2	7.8	67- Chandauli
68- वाराणसी	12.6	10.6	25.9	24.3	68- Varanasi
69- संतरविदासनगर	15.9	14.6	24.1	30.8	69- Sant Ravidas Nagar
70- मिर्जापुर	61.5	60.8	9.3	8.1	70- Mirzapur
71- सोनभद्र	90.3	89.4	0.0	0.0	71- Sonbhadra
<b>पूर्वी सम्भाग</b>	<b>21.2</b>	<b>21.8</b>	<b>5.0</b>	<b>5.0</b>	<b>Eastern Region</b>
<b>उत्तर प्रदेश</b>	<b>19.6</b>	<b>18.0</b>	<b>2.8</b>	<b>3.0</b>	<b>Uttar Pradesh</b>

जिला/सम्भाग	54.स्रोतवार सिंचित क्षेत्रफल का शुद्ध सिंचित क्षेत्रफल से प्रतिशत				District/Region
	Percentage of net irrigated area by different sources to total net irrigated area				
	निजी नलकूप		अन्य स्रोत		
	Private tubewells		Other sources		
	2006-07	2007-08	2006-07	2007-08	
	153	154	155	156	
1- सहारनपुर	79.7	80.0	0.0	0.0	1- Saharanpur
2- मुजफ्फरनगर	75.0	76.1	0.0	1.1	2- Muzaffarnagar
3- बिजनौर	59.9	46.1	34.3	47.7	3- Bijnor
4- मुरादाबाद	46.0	46.0	47.1	48.2	4- Moradabad
5- रामपुर	62.4	69.7	36.3	29.4	5- Rampur
6- ज्योतिबाफुलेनगर	42.9	49.3	56.8	50.5	6- Jyotiba Phule Nagar
7- मेरठ	79.3	79.3	0.1	0.1	7- Meerut
8- बागपत	96.1	96.5	0.0	0.2	8- Baghpat
9- गाजियाबाद	79.2	80.3	2.8	2.9	9- Ghaziabad
10- गौतमबुद्धनगर	47.0	68.8	30.3	11.6	10- G.B.Nagar
11- बुलन्दशहर	84.5	85.1	2.3	1.7	11- Bulandshahr
12- अलीगढ़	86.7	86.1	0.0	0.2	12- Aligarh
13- हाथरस	91.0	91.1	0.0	0.0	13- Hathras
14- मथुरा	58.4	62.6	0.1	0.1	14- Mathura
15- आगरा	84.7	85.1	0.7	0.2	15- Agra
16- फिरोजाबाद	88.0	89.1	1.4	0.6	16- Firozabad
17- एटा	62.5	47.1	26.1	39.5	17- Etah
18- कांशीरामनगर	..	..	..	..	18- Kanshiram Nagar
19- मैनपुरी	75.1	68.9	0.0	0.0	19- Mainpuri
20- बदायूं	71.0	70.5	27.7	28.1	20- Badaun
21- बरेली	87.4	86.1	1.8	2.8	21- Bareilly
22- पीलीभीत	55.7	77.1	19.9	0.4	22- Pilibhit
23- शाहजहाँपुर	96.0	94.8	0.0	0.5	23- Shahjahanpur
24- फर्रुखाबाद	94.8	93.3	0.8	0.7	24- Farrukhabad
25- कन्नौज	85.7	80.4	0.0	0.0	25- Kannauj
26- इटावा	46.8	47.1	0.4	0.2	26- Etawah
27- औरैया	53.2	52.4	0.2	0.1	27- Auraiya
<b>पश्चिमी सम्भाग</b>	<b>73.5</b>	<b>73.4</b>	<b>11.5</b>	<b>11.4</b>	<b>Western Region</b>
28- खीरी	94.0	94.1	0.0	0.0	28- Kheri
29- सीतापुर	89.9	91.9	3.2	1.8	29- Sitapur
30- हरदोई	80.3	82.2	1.1	0.5	30- Hardoi
31- उन्नाव	74.7	75.1	0.6	0.4	31- Unnao
32- लखनऊ	75.1	78.6	0.5	0.3	32- Lucknow
33- रायबरेली	49.0	51.5	4.3	0.1	33- Rae Bareli
34- कानपुर देहात	55.1	55.6	0.1	0.1	34- Kanpur Dehat
35- कानपुर नगर	72.9	73.0	1.2	0.5	35- Kanpur Nagar
36- फतेहपुर	77.0	74.5	0.4	0.3	36- Fatehpur
37- बाराबंकी	64.8	63.5	1.3	0.5	37- Barabanki
<b>केन्द्रीय सम्भाग</b>	<b>76.1</b>	<b>77.3</b>	<b>1.4</b>	<b>0.5</b>	<b>Central Region</b>

जिला/सम्भाग	54.स्रोतवार सिंचित क्षेत्रफल का शुद्ध सिंचित क्षेत्रफल से प्रतिशत				District/Region
	Percentage of net irrigated area by different sources to total net irrigated area				
	निजी नलकूप		अन्य स्रोत		
	Private tubewells		Other sources		
	2006-07	2007-08	2006-07	2007-08	
	153	154	155	156	
38- जालौन	11.5	49.6	9.9	30.7	38- Jalaun
39- झाँसी	5.3	8.3	47.7	46.1	39- Jhansi
40- ललितपुर	15.0	39.5	49.6	42.5	40- Lalitpur
41- हमीरपुर	29.0	44.4	36.7	34.8	41- Hamirpur
42- महोबा	2.8	6.9	76.1	91.7	42- Mahoba
43- बाँदा	32.7	43.7	16.0	14.3	43- Banda
44- चित्रकूट	36.2	57.1	38.2	32.4	44- Chitrakoot
<b>बुन्देलखण्ड सम्भाग</b>	<b>15.9</b>	<b>36.6</b>	<b>36.9</b>	<b>36.4</b>	<b>Bundelkhand Region</b>
45- प्रतापगढ़	59.9	58.9	0.0	0.0	45- Pratapgarh
46- कौशाम्बी	79.3	77.9	0.2	0.1	46- Kaushambi
47- इलाहाबाद	42.3	37.2	4.7	7.1	47- Allahabad
48- फैजाबाद	67.1	71.3	0.1	0.1	48- Faizabad
49- अम्बेदकरनगर	80.3	82.2	0.0	0.0	49- Ambedkar Nagar
50- सुल्तानपुर	68.9	67.9	0.0	0.1	50- Sultanpur
51- बहराइच	93.8	89.4	0.1	3.8	51- Bahraich
52- श्रावस्ती	94.1	46.4	5.1	53.6	52- Shravasti
53- बलरामपुर	62.4	90.3	6.5	2.8	53- Balrampur
54- गोण्डा	86.2	82.4	9.2	6.1	54- Gonda
55- सिद्धार्थनगर	81.6	67.2	12.9	11.3	55- Siddharth Nagar
56- बस्ती	83.9	85.5	8.7	7.3	56- Basti
57- संतकबीर नगर	85.3	71.5	8.2	22.7	57- Sant Kabir Nagar
58- महाराजगंज	75.4	75.2	2.3	2.8	58- Mahrajganj
59- गोरखपुर	89.7	91.1	0.9	1.2	59- Gorakhpur
60- कुशीनगर	60.5	55.6	6.8	13.9	60- Kushinagar
61- देवरिया	79.5	73.2	5.2	7.4	61- Deoria
62- आजमगढ़	79.1	79.7	0.5	0.4	62- Azamgarh
63- मऊ	85.7	87.6	0.1	0.0	63- Mau
64- बलिया	80.5	80.9	0.1	0.3	64- Ballia
65- जौनपुर	70.4	70.6	0.0	0.0	65- Jaunpur
66- गाजीपुर	72.6	72.9	0.0	0.0	66- Ghazipur
67- चन्दौली	5.5	8.1	1.1	1.1	67- Chandauli
68- वाराणसी	61.1	65.0	0.5	0.1	68- Varanasi
69- संतरविदासनगर	59.4	53.2	0.6	1.5	69- Sant Ravidas Nagar
70- मिर्जापुर	11.0	12.6	18.2	18.5	70- Mirzapur
71- सोनभद्र	0.0	0.0	9.7	10.2	71- Sonbhadra
<b>पूर्वी सम्भाग</b>	<b>70.4</b>	<b>68.4</b>	<b>3.4</b>	<b>4.8</b>	<b>Eastern Region</b>
<b>उत्तर प्रदेश</b>	<b>68.6</b>	<b>70.2</b>	<b>9.0</b>	<b>8.8</b>	<b>Uttar Pradesh</b>

जिला/सम्भाग	65.जिलेवार प्रतिवेदित क्षेत्रफल का प्रदेश के प्रतिवेदित क्षेत्रफल से प्रतिशत		66.ऊसर तथा कृषि के अयोग्य भूमि का प्रतिवेदित क्षेत्रफल से प्रतिशत		District/Region
	Districtwise percentage of reporting area to states reporting area		Percentage of barren and uncultivable land to reporting area		
	2006-07	2007-08	2006-07	2007-08	
	203	204	205	206	
1- सहारनपुर	1.5	1.5	0.1	0.1	1- Saharanpur
2- मुजफ्फरनगर	1.7	1.7	1.1	1.0	2- Muzaffarnagar
3- बिजनौर	1.9	1.9	0.9	0.9	3- Bijnor
4- मुरादाबाद	1.6	1.6	0.9	0.9	4- Moradabad
5- रामपुर	1.0	1.0	2.3	2.1	5- Rampur
6- ज्योतिबाफुलेनगर	0.9	0.9	0.5	0.5	6- Jyotiba Phule Nagar
7- मेरठ	1.1	1.1	1.1	1.0	7- Meerut
8- बागपत	0.6	0.6	1.7	1.7	8- Baghpat
9- गाजियाबाद	0.9	0.9	1.9	2.0	9- Ghaziabad
10- गौतमबुद्धनगर	0.5	0.5	2.8	2.8	10- G.B.Nagar
11- बुलन्दशहर	1.5	1.5	1.8	1.8	11- Bulandshahr
12- अलीगढ़	1.5	1.5	2.1	2.2	12- Aligarh
13- हाथरस	0.7	0.7	1.9	1.9	13- Hathras
14- मथुरा	1.4	1.4	1.4	1.5	14- Mathura
15- आगरा	1.7	1.7	1.2	1.3	15- Agra
16- फिरोजाबाद	1.0	1.0	2.8	2.8	16- Firozabad
17- एटा	1.8	1.8	1.4	1.3	17- Etah
18- काशीरामनगर	..	..	..	..	18- Kanshiram Nagar
19- मैनपुरी	1.1	1.1	6.0	6.0	19- Mainpuri
20- बदायूँ	2.2	2.2	2.0	2.0	20- Badaun
21- बरेली	1.7	1.7	1.8	1.7	21- Bareilly
22- पीलीभीत	1.6	1.6	1.8	1.8	22- Pilibhit
23- शाहजहाँपुर	1.8	1.8	1.6	1.6	23- Shahjahanpur
24- फर्रुखाबाद	0.9	0.9	2.4	2.8	24- Farrukhabad
25- कन्नौज	0.9	0.9	2.8	2.4	25- Kannauj
26- इटावा	1.0	1.0	4.4	4.6	26- Etawah
27- औरैया	0.9	0.9	3.5	3.5	27- Auraiya
<b>पश्चिमी सम्भाग</b>	<b>33.2</b>	<b>33.2</b>	<b>1.9</b>	<b>1.9</b>	<b>Western Region</b>
28- खीरी	3.2	3.2	0.5	0.5	28- Kheri
29- सीतापुर	2.4	2.4	1.0	1.0	29- Sitapur
30- हरदोई	2.5	2.5	2.4	2.4	30- Hardoi
31- उन्नाव	1.9	1.9	2.6	2.7	31- Unnao
32- लखनऊ	1.0	1.0	3.0	2.9	32- Lucknow
33- रायबरेली	1.9	1.9	3.3	3.3	33- Rae Bareli
34- कानपुर देहात	1.3	1.3	5.5	5.5	34- Kanpur Dehat
35- कानपुर नगर	1.2	1.2	5.6	5.6	35- Kanpur Nagar
36- फतेहपुर	1.7	1.7	2.5	2.6	36- Fatehpur
37- बाराबंकी	1.8	1.6	1.0	0.8	37- Barabanki
<b>केन्द्रीय सम्भाग</b>	<b>19.0</b>	<b>18.8</b>	<b>2.4</b>	<b>2.4</b>	<b>Central Region</b>

जिला/सम्भाग	65.जिलेवार प्रतिवेदित क्षेत्रफल का प्रदेश के प्रतिवेदित क्षेत्रफल से प्रतिशत		66.ऊसर तथा कृषि के अयोग्य भूमि का प्रतिवेदित क्षेत्रफल से प्रतिशत		District/Region
	Districtwise percentage of reporting area to states reporting area		Percentage of barren and uncultivable land to reporting area		
	2006-07	2007-08	2006-07	2007-08	
	203	204	205	206	
38- जालौन	1.9	1.9	2.5	2.6	38- Jalaun
39- झाँसी	2.1	2.1	6.3	6.3	39- Jhansi
40- ललितपुर	2.1	2.1	2.9	2.9	40- Lalitpur
41- हमीरपुर	1.6	1.6	2.4	2.4	41- Hamirpur
42- महोबा	1.4	1.4	2.7	2.5	42- Mahoba
43- बाँदा	1.8	1.8	2.6	2.6	43- Banda
44- चित्रकूट	1.4	1.4	6.5	6.5	44- Chitrakoot
<b>बुन्देलखण्ड सम्भाग</b>	<b>12.3</b>	<b>12.3</b>	<b>3.7</b>	<b>3.7</b>	<b>Bundelkhand Region</b>
45- प्रतापगढ़	1.5	1.5	2.6	2.6	45- Pratapgarh
46- कौशाम्बी	0.8	0.8	4.5	4.4	46- Kaushambi
47- इलाहाबाद	2.3	2.3	3.0	3.0	47- Allahabad
48- फैजाबाद	0.9	1.1	1.1	1.4	48- Faizabad
49- अम्बेदकरनगर	1.0	1.0	1.6	1.6	49- Ambedkar Nagar
50- सुल्तानपुर	1.8	1.8	3.3	3.3	50- Sultanpur
51- बहराइच	2.0	2.0	0.8	0.8	51- Bahraich
52- श्रावस्ती	0.8	0.8	0.2	0.2	52- Shrawasti
53- बलरामपुर	1.3	1.3	1.1	1.1	53- Balrampur
54- गोण्डा	1.7	1.7	0.8	0.9	54- Gonda
55- सिद्धार्थनगर	1.2	1.2	0.9	0.9	55- Siddharth Nagar
56- बस्ती	1.1	1.1	1.4	1.4	56- Basti
57- संतकबीरनगर	0.7	0.7	1.1	1.1	57- Sant Kabir Nagar
58- महाराजगंज	1.2	1.2	0.4	0.4	58- Mahrajganj
59- गोरखपुर	1.4	1.4	1.2	1.2	59- Gorakhpur
60- कुशीनगर	1.2	1.2	1.5	1.6	60- Kushinagar
61- देवरिया	1.0	1.0	0.6	0.7	61- Deoria
62- आजमगढ़	1.8	1.8	1.6	1.6	62- Azamgarh
63- मऊ	0.7	0.7	1.0	1.0	63- Mau
64- बलिया	1.2	1.2	3.0	3.0	64- Ballia
65- जौनपुर	1.7	1.7	1.7	1.7	65- Jaunpur
66- गाजीपुर	1.4	1.4	0.9	0.9	66- Ghazipur
67- चन्दौली	1.0	1.0	1.1	1.1	67- Chandauli
68- वाराणसी	0.6	0.6	1.4	1.4	68- Varanasi
69- संतरविदासनगर	0.4	0.4	2.5	2.5	69- Sant Ravidas Nagar
70- मिर्जापुर	1.9	1.9	2.0	2.0	70- Mirzapur
71- सोनभद्र	2.8	2.8	1.5	1.6	71- Sonbhadra
<b>पूर्वी सम्भाग</b>	<b>35.5</b>	<b>35.7</b>	<b>1.6</b>	<b>1.6</b>	<b>Eastern Region</b>
<b>उत्तर प्रदेश</b>	<b>100.0</b>	<b>100.0</b>	<b>2.1</b>	<b>2.1</b>	<b>Uttar Pradesh</b>



जिला/सम्भाग	67.शुद्ध बोये गये क्षेत्रफल का कुल प्रतिवेदित क्षेत्रफल से प्रतिशत		68.वन के अन्तर्गत क्षेत्रफल का कुल प्रतिवेदित क्षेत्रफल से प्रतिशत		District/Region
	Percentage of net area sown to total reporting area		Percentage of area under forests to total reporting area		
	2006-07	2007-08	2006-07	2007-08	
	207	208	209	210	
1- सहारनपुर	75.5	75.6	9.1	9.1	1- Saharanpur
2- मुजफ्फरनगर	77.4	77.6	6.4	6.6	2- Muzaffarnagar
3- बिजनौर	72.3	71.6	11.8	11.8	3- Bijnor
4- मुरादाबाद	84.1	83.9	0.0	0.0	4- Moradabad
5- रामपुर	82.2	82.0	2.8	2.8	5- Rampur
6- ज्योतिबाफुलेनगर	79.3	79.4	9.7	9.7	6- Jyotiba Phule Nagar
7- मेरठ	72.9	72.9	7.8	7.8	7- Meerut
8- बागपत	81.8	81.3	1.1	1.1	8- Baghpat
9- गाजियाबाद	69.9	69.6	1.7	1.7	9- Ghaziabad
10- गौतमबुद्धनगर	65.2	65.5	1.6	1.6	10- G.B.Nagar
11- बुलन्दशहर	81.5	81.5	2.1	2.1	11- Bulandshahr
12- अलीगढ़	81.0	81.4	0.7	0.7	12- Aligarh
13- हाथरस	82.3	82.2	1.2	1.2	13- Hathras
14- मथुरा	81.6	81.7	0.5	0.5	14- Mathura
15- आगरा	71.0	70.7	8.6	8.6	15- Agra
16- फिरोजाबाद	75.5	75.0	3.6	3.6	16- Firozabad
17- एटा	75.2	74.9	0.7	0.7	17- Etah
18- कांशीरामनगर	..	..	..	..	18- Kanshiram Nagar
19- मैनपुरी	67.5	66.9	0.7	0.7	19- Mainpuri
20- बदायूँ	79.6	80.2	1.3	1.3	20- Badaun
21- बरेली	80.9	80.4	0.1	0.1	21- Bareilly
22- पीलीभीत	62.2	63.2	21.1	21.1	22- Pilibhit
23- शाहजहाँपुर	79.5	80.0	2.4	2.4	23- Shahjahanpur
24- फर्रुखाबाद	67.3	67.6	2.7	0.2	24- Farrukhabad
25- कन्नौज	68.4	68.7	3.8	6.4	25- Kannauj
26- इटावा	60.5	60.7	12.5	12.5	26- Etawah
27- औरैया	69.8	70.0	5.0	5.0	27- Auraiya
<b>पश्चिमी सम्भाग</b>	<b>75.4</b>	<b>75.4</b>	<b>4.8</b>	<b>4.8</b>	<b>Western Region</b>
28- खीरी	62.9	62.8	21.3	21.3	28- Kheri
29- सीतापुर	76.3	76.6	1.0	1.0	29- Sitapur
30- हरदोई	70.4	72.4	1.5	1.5	30- Hardoi
31- उन्नाव	65.6	66.2	3.7	3.7	31- Unnao
32- लखनऊ	57.4	55.5	5.2	5.2	32- Lucknow
33- रायबरेली	59.5	58.8	1.3	1.3	33- Rae Bareli
34- कानपुर देहात	71.1	71.0	1.8	1.8	34- Kanpur Dehat
35- कानपुर नगर	63.0	61.4	1.9	1.9	35- Kanpur Nagar
36- फतेहपुर	69.4	68.4	1.2	1.2	36- Fatehpur
37- बाराबंकी	66.0	65.5	1.4	1.6	37- Barabanki
<b>केन्द्रीय सम्भाग</b>	<b>66.7</b>	<b>66.6</b>	<b>5.2</b>	<b>5.2</b>	<b>Central Region</b>

जिला/सम्भाग	67.शुद्ध बोये गये क्षेत्रफल का कुल प्रतिवेदित क्षेत्रफल से प्रतिशत		68.वन के अन्तर्गत क्षेत्रफल का कुल प्रतिवेदित क्षेत्रफल से प्रतिशत		District/Region
	Percentage of net area sown to total reporting area		Percentage of area under forests to total reporting area		
	2006-07	2007-08	2006-07	2007-08	
	207	208	209	210	
38- जालौन	75.4	69.9	6.2	6.2	38- Jalaun
39- झाँसी	61.0	60.5	6.9	6.9	39- Jhansi
40- ललितपुर	53.0	50.0	14.9	14.9	40- Lalitpur
41- हमीरपुर	74.5	65.8	6.0	6.1	41- Hamirpur
42- महोबा	72.4	57.1	5.0	5.0	42- Mahoba
43- बाँदा	79.2	76.6	1.2	1.2	43- Banda
44- चित्रकूट	50.8	50.5	17.6	17.6	44- Chitrakoot
<b>बुन्देलखण्ड सम्भाग</b>	<b>66.4</b>	<b>61.7</b>	<b>8.2</b>	<b>8.2</b>	<b>Bundelkhand Region</b>
45- प्रतापगढ़	61.5	60.2	0.2	0.2	45- Pratapgarh
46- कौशाम्बी	72.1	72.3	0.1	0.4	46- Kaushambi
47- इलाहाबाद	56.7	56.4	3.9	3.9	47- Allahabad
48- फैजाबाद	64.4	65.5	0.5	0.4	48- Faizabad
49- अम्बेदकरनगर	71.0	69.7	0.1	0.1	49- Ambedkar Nagar
50- सुल्तानपुर	64.5	65.9	0.5	0.5	50- Sultanpur
51- बहराइच	66.8	67.1	13.9	14.0	51- Bahraich
52- श्रावस्ती	68.4	69.8	17.8	17.8	52- Shrawasti
53- बलरामपुर	65.5	65.5	18.2	18.2	53- Balrampur
54- गोण्डा	73.3	72.9	3.2	3.2	54- Gonda
55- सिद्धार्थनगर	79.1	80.7	1.2	1.2	55- Siddharth Nagar
56- बस्ती	75.7	75.5	1.5	1.5	56- Basti
57- संतकबीरनगर	69.8	69.4	2.5	2.5	57- Sant Kabir Nagar
58- महाराजगंज	69.4	69.6	17.2	17.2	58- Mahrajganj
59- गोरखपुर	74.7	74.2	1.8	1.8	59- Gorakhpur
60- कुशीनगर	77.3	77.2	0.3	0.3	60- Kushinagar
61- देवरिया	78.3	76.3	0.1	0.1	61- Deoria
62- आजमगढ़	71.4	71.4	0.0	0.0	62- Azamgarh
63- मऊ	72.5	73.0	0.3	0.3	63- Mau
64- बलिया	73.9	74.7	0.0	0.0	64- Ballia
65- जौनपुर	69.8	69.8	0.0	0.0	65- Jaunpur
66- गाजीपुर	76.3	76.4	0.0	0.0	66- Ghazipur
67- चन्दौली	53.4	53.5	30.6	30.5	67- Chandauli
68- वाराणसी	62.8	62.7	0.0	0.0	68- Varanasi
69- संतरविदासनगर	67.9	65.5	0.1	0.1	69- Sant Ravidas Nagar
70- मिर्जापुर	42.1	42.3	24.1	24.1	70- Mirzapur
71- सोनभद्र	22.4	20.4	49.0	48.9	71- Sonbhadra
<b>पूर्वी सम्भाग</b>	<b>64.0</b>	<b>63.8</b>	<b>9.2</b>	<b>9.2</b>	<b>Eastern Region</b>
<b>उत्तर प्रदेश</b>	<b>68.6</b>	<b>67.9</b>	<b>6.9</b>	<b>6.9</b>	<b>Uttar Pradesh</b>

जिला/सम्भाग	69.कृषि योग्य भूमि का प्रतिवेदित क्षेत्रफल से प्रतिशत		70.प्रति ट्रैक्टर पर सकल बोये गये क्षेत्रफल की उपलब्धता(हे०)		District/Region
	Percentage of culturable land to total reporting area		Availability of gross area sown per Tractor		
	2006-07	2007-08	2000-01	2008-09#	
	211	212	213	214	
1- सहारनपुर	77.4	77.4	30.3	18.68	1- Saharanpur
2- मुजफ्फरनगर	80.6	80.5	24.1	17.35	2- Muzaffarnagar
3- बिजनौर	75.6	75.4	20.7	18.51	3- Bijnor
4- मुरादाबाद	88.0	87.8	21.5	20.20	4- Moradabad
5- रामपुर	83.6	83.5	28.6	56.04	5- Rampur
6- ज्योतिबाफुलेनगर	82.2	82.1	182.8	72.21	6- Jyotiba Phule Nagar
7- मेरठ	76.7	76.7	5.0	5.32	7- Meerut
8- बागपत	85.4	85.3	..	10.85	8- Baghpat
9- गाजियाबाद	77.6	77.5	19.3	13.92	9- Ghaziabad
10- गौतमबुद्धनगर	76.6	76.5	611.8	42.16	10- G.B.Nagar
11- बुलन्दशहर	85.0	85.0	25.6	20.10	11- Bulandshahr
12- अलीगढ़	87.0	86.9	19.2	15.32	12- Aligarh
13- हाथरस	86.9	86.8	..	57.07	13- Hathras
14- मथुरा	86.9	86.7	34.1	16.04	14- Mathura
15- आगरा	80.5	80.4	18.8	12.94	15- Agra
16- फिरोजाबाद	83.5	83.5	59.1	23.67	16- Firozabad
17- एटा	87.8	87.8	43.8	60.68	17- Etah
18- कांशीरामनगर	..	..	..	..	18- Kanshiram Nagar
19- मैनपुरी	86.3	86.3	51.5	31.24	19- Mainpuri
20- बदायूं	87.6	87.5	59.8	36.93	20- Badaun
21- बरेली	85.6	85.6	30.4	14.96	21- Bareilly
22- पीलीभीत	66.1	66.1	41.8	29.32	22- Pilibhit
23- शाहजहाँपुर	86.8	86.8	61.2	40.02	23- Shahjahanpur
24- फर्रुखाबाद	83.1	84.3	44.1	132.98	24- Farrukhabad
25- कन्नौज	84.4	82.2	119.1	40.47	25- Kannauj
26- इटावा	73.1	72.9	25.0	82.78	26- Etawah
27- औरैया	81.9	81.8	203.7	59.52	27- Auraiya
<b>पश्चिमी सम्भाग</b>	<b>82.4</b>	<b>82.3</b>	<b>28.6</b>	<b>21.57</b>	<b>Western Region</b>
28- खीरी	68.2	68.1	31.4	22.36	28- Kheri
29- सीतापुर	86.9	86.8	49.6	31.35	29- Sitapur
30- हरदोई	87.5	87.3	83.2	46.30	30- Hardoi
31- उन्नाव	82.2	82.0	51.8	66.17	31- Unnao
32- लखनऊ	73.6	72.7	22.7	13.95	32- Lucknow
33- रायबरेली	82.1	81.6	51.6	27.04	33- Rae Bareli
34- कानपुर देहात	84.1	83.9	31.6	25.03	34- Kanpur Dehat
35- कानपुर नगर	79.6	78.9	88.2	105.86	35- Kanpur Nagar
36- फतेहपुर	84.9	84.7	62.6	32.40	36- Fatehpur
37- बाराबंकी	83.9	83.7	68.8	42.02	37- Barabanki
<b>केन्द्रीय सम्भाग</b>	<b>81.0</b>	<b>80.7</b>	<b>47.5</b>	<b>32.02</b>	<b>Central Region</b>

# सकल बोया गया क्षेत्रफल वर्ष 2007-08पर आधारित।

# Gross area sown is based on year 2007-08

जिला/सम्भाग	69.कृषि योग्य भूमि का प्रतिवेदित क्षेत्रफल से प्रतिशत		70.प्रति ट्रैक्टर पर सकल बोये गये क्षेत्रफल की उपलब्धता(हे0)		District/Region
	Percentage of culturable land to total reporting area		Availability of gross area sown per Tractor		
	2006-07	2007-08	2000-01	2008-09#	
	211	212	213	214	
38- जालौन	83.0	82.7	43.3	29.27	38- Jalaun
39- झाँसी	78.4	78.2	40.5	149.88	39- Jhansi
40- ललितपुर	74.1	74.0	52.6	28.25	40- Lalitpur
41- हमीरपुर	83.7	83.3	93.8	25.86	41- Hamirpur
42- महोबा	80.7	80.9	29.8	52.32	42- Mahoba
43- बाँदा	89.5	89.2	65.9	40.47	43- Banda
44- चित्रकूट	67.2	67.2	147.4	54.66	44- Chitrakoot
<b>बुन्देलखण्ड सम्भाग</b>	<b>79.7</b>	<b>79.5</b>	<b>52.0</b>	<b>39.25</b>	<b>Bundelkhand Region</b>
45- प्रतापगढ़	86.3	86.1	70.2	30.67	45- Pratapgarh
46- कौशाम्बी	83.4	83.2	538.7	125.87	46- Kaushambi
47- इलाहाबाद	79.2	79.2	37.9	99.15	47- Allahabad
48- फैजाबाद	83.0	83.5	23.3	16.60	48- Faizabad
49- अम्बेदकरनगर	82.1	81.7	207.6	58.27	49- Ambedkar Nagar
50- सुल्तानपुर	84.1	83.9	37.7	23.71	50- Sultanpur
51- बहराइच	73.7	73.6	70.3	42.27	51- Bahraich
52- श्रावस्ती	71.2	71.2	..	47.64	52- Shrawasti
53- बलरामपुर	70.6	70.5	263.9	65.35	53- Balrampur
54- गोंडा	83.0	82.8	55.1	30.61	54- Gonda
55- सिद्धार्थनगर	86.0	86.0	181.5	38.58	55- Siddharth Nagar
56- बस्ती	83.2	83.1	22.4	16.84	56- Basti
57- संतकबीरनगर	80.7	80.4	309.1	40.74	57- Sant Kabir Nagar
58- महाराजगंज	71.8	71.7	248.7	75.16	58- Mahrajganj
59- गोरखपुर	83.7	83.3	27.1	65.57	59- Gorakhpur
60- कुशीनगर	80.7	80.5	98.2	43.13	60- Kushinagar
61- देवरिया	86.4	86.4	77.3	45.16	61- Deoria
62- आजमगढ़	84.4	84.3	63.0	38.98	62- Azamgarh
63- मऊ	85.4	85.4	69.9	26.62	63- Mau
64- बलिया	82.2	82.1	167.7	39.36	64- Ballia
65- जौनपुर	86.9	86.9	146.3	48.19	65- Jaunpur
66- गाजीपुर	84.4	84.5	59.7	34.58	66- Ghazipur
67- चन्दौली	58.3	58.3	183.2	54.00	67- Chandauli
68- वाराणसी	81.9	81.8	8.8	40.15	68- Varanasi
69- संतरविदासनगर	81.4	80.9	63.3	645.91	69- Sant Ravidas Nagar
70- मिर्जापुर	63.1	63.0	68.8	209.38	70- Mirzapur
71- सोनभद्र	42.4	42.1	87.3	22.35	71- Sonbhadra
<b>पूर्वी सम्भाग</b>	<b>76.7</b>	<b>76.6</b>	<b>57.7</b>	<b>39.47</b>	<b>Eastern Region</b>
<b>उत्तर प्रदेश</b>	<b>79.8</b>	<b>79.6</b>	<b>40.1</b>	<b>28.94</b>	<b>Uttar Pradesh</b>

# सकल बोया गया क्षेत्रफल वर्ष 2007-08 पर आधारित।

# Gross area sown is based on year 2007-08

जिला/सम्भाग	71.औसत उपज(कुल खाद्यान्न) (कुन्टल प्रति हेक्टेयर)		71.औसत उपज(कुल गेहूँ) (कुन्टल प्रति हेक्टेयर)		District/Region
	productivity of total food grains(Qtls./Hectare)		productivity of wheat(Qtls./Hect.)		
	2006-07	2007-08	2006-07	2007-08	
	215	216	217	218	
1- सहारनपुर	25.93	25.55	29.39	28.87	1- Saharanpur
2- मुजफ्फरनगर	30.01	30.97	32.37	32.94	2- Muzaffarnagar
3- बिजनौर	27.83	27.73	29.52	29.26	3- Bijnor
4- मुरादाबाद	24.06	24.64	30.30	29.40	4- Moradabad
5- रामपुर	26.09	27.54	32.26	33.78	5- Rampur
6- ज्योतिबाफुलेनगर	27.62	27.03	31.45	30.06	6- Jyotiba Phule Nagar
7- मेरठ	34.73	34.52	37.21	37.03	7- Meerut
8- बागपत	38.46	32.52	40.27	33.71	8- Baghpat
9- गाजियाबाद	34.90	31.98	40.05	35.92	9- Ghaziabad
10- गौतमबुद्धनगर	25.43	28.06	28.83	31.75	10- G.B.Nagar
11- बुलन्दशहर	29.77	28.73	37.72	35.73	11- Bulandshahr
12- अलीगढ़	23.31	26.05	28.57	32.25	12- Aligarh
13- हाथरस	22.83	24.42	28.24	30.35	13- Hathras
14- मथुरा	24.15	30.72	28.14	36.58	14- Mathura
15- आगरा	21.36	22.97	27.58	31.52	15- Agra
16- फिरोजाबाद	25.03	26.85	29.32	32.85	16- Firozabad
17- एटा	23.77	24.07	28.34	28.13	17- Etah
18- कांशीरामनगर	..	..	..	..	18- Kanshiram Nagar
19- मैनपुरी	25.81	26.47	29.73	31.44	19- Mainpuri
20- बदायूँ	22.80	22.02	30.05	28.49	20- Badaun
21- बरेली	22.60	23.33	28.44	28.26	21- Bareilly
22- पीलीभीत	28.34	32.45	33.37	36.95	22- Pilibhit
23- शाहजहाँपुर	27.25	28.95	34.58	36.13	23- Shahjahanpur
24- फर्रुखाबाद	24.18	24.82	32.60	31.69	24- Farrukhabad
25- कन्नौज	25.48	26.82	34.90	34.35	25- Kannauj
26- इटावा	26.12	23.64	32.77	27.73	26- Etawah
27- औरैया	25.82	25.81	31.37	30.57	27- Auraiya
<b>पश्चिमी सम्भाग</b>	<b>25.60</b>	<b>26.52</b>	<b>31.28</b>	<b>32.00</b>	<b>Western Region</b>
28- खीरी	23.98	24.86	30.12	31.77	28- Kheri
29- सीतापुर	19.85	20.80	27.36	27.70	29- Sitapur
30- हरदोई	23.82	23.60	30.04	29.82	30- Hardoi
31- उन्नाव	21.28	21.34	28.62	26.47	31- Unnao
32- लखनऊ	21.33	20.73	26.77	25.74	32- Lucknow
33- रायबरेली	19.15	20.28	23.41	23.30	33- Rae Bareli
34- कानपुर देहात	23.77	23.55	35.05	32.99	34- Kanpur Dehat
35- कानपुर नगर	21.04	20.45	30.00	26.66	35- Kanpur Nagar
36- फतेहपुर	17.63	18.77	24.97	25.90	36- Fatehpur
37- बाराबंकी	22.63	20.16	29.91	29.85	37- Barabanki
<b>केन्द्रीय सम्भाग</b>	<b>21.58</b>	<b>21.66</b>	<b>28.58</b>	<b>28.14</b>	<b>Central Region</b>

जिला/सम्भाग	71.औसत उपज(कुल खाद्यान्न) (कुन्टल प्रति हेक्टेयर)		71.औसत उपज(कुल गेहूँ) (कुन्टल प्रति हेक्टेयर)		District/Region
	productivity of total food grains(Qtls./Hectare)		productivity of wheat(Qtls./Hect.)		
	2006-07	2007-08	2006-07	2007-08	
	215	216	217	218	
38- जालौन	17.13	11.67	28.20	17.77	38- Jalaun
39- झाँसी	14.02	10.20	23.69	19.33	39- Jhansi
40- ललितपुर	12.33	9.22	18.58	15.62	40- Lalitpur
41- हमीरपुर	9.76	8.97	20.44	19.29	41- Hamirpur
42- महोबा	7.29	3.82	13.15	7.72	42- Mahoba
43- बांदा	9.26	8.43	14.65	13.57	43- Banda
44- चित्रकूट	7.04	7.05	12.41	11.99	44- Chitrakoot
<b>बुन्देलखण्ड सम्भाग</b>	<b>11.40</b>	<b>8.88</b>	<b>20.06</b>	<b>16.12</b>	<b>Bundelkhand Region</b>
45- प्रतापगढ़	20.08	19.62	24.44	23.17	45- Pratapgarh
46- कौशाम्बी	16.45	16.72	21.75	20.74	46- Kaushambi
47- इलाहाबाद	19.85	19.69	23.32	22.19	47- Allahabad
48- फैजाबाद	21.09	23.19	26.83	27.58	48- Faizabad
49- अम्बेदकरनगर	22.96	27.92	29.62	32.46	49- Ambedkar Nagar
50- सुल्तानपुर	20.78	22.31	27.26	27.94	50- Sultanpur
51- बहराइच	17.88	19.04	26.44	27.47	51- Bahraich
52- श्रावस्ती	16.17	17.26	26.25	22.95	52- Shrawasti
53- बलरामपुर	18.50	24.81	23.77	35.66	53- Balrampur
54- गोण्डा	18.84	20.94	27.38	27.78	54- Gonda
55- सिद्धार्थनगर	18.91	21.13	25.05	22.46	55- Siddharth Nagar
56- बस्ती	18.45	20.30	23.75	24.03	56- Basti
57- संतकबीरनगर	18.71	21.38	24.56	25.29	57- Sant Kabir Nagar
58- महाराजगंज	24.56	25.02	27.80	29.64	58- Mahrajganj
59- गोरखपुर	20.86	23.47	25.28	28.67	59- Gorakhpur
60- कुशीनगर	24.57	27.09	28.06	30.83	60- Kushinagar
61- देवरिया	20.64	22.90	25.10	27.50	61- Deoria
62- आजमगढ़	19.13	22.02	24.56	25.94	62- Azamgarh
63- मऊ	17.09	21.55	24.31	25.71	63- Mau
64- बलिया	17.43	20.14	24.73	26.02	64- Ballia
65- जौनपुर	20.94	21.52	26.73	26.51	65- Jaunpur
66- गाजीपुर	20.32	21.60	24.22	24.22	66- Ghazipur
67- चन्दौली	22.72	22.92	22.72	22.66	67- Chandauli
68- वाराणसी	19.67	20.39	25.33	25.40	68- Varanasi
69- संतरविदासनगर	18.88	17.83	24.49	21.99	69- Sant Ravidas Nagar
70- मिर्जापुर	17.45	14.58	20.34	18.83	70- Mirzapur
71- सोनभद्र	8.60	10.92	13.43	15.94	71- Sonbhadra
<b>पूर्वी सम्भाग</b>	<b>19.59</b>	<b>21.29</b>	<b>25.11</b>	<b>25.96</b>	<b>Eastern Region</b>
<b>उत्तर प्रदेश</b>	<b>21.05</b>	<b>21.88</b>	<b>27.72</b>	<b>27.99</b>	<b>Uttar Pradesh</b>

# कुल खाद्यान्नों की औसत उपज

(कुन्टल प्रति हेक्टेयर)

## Productivity of Total Food grains

(Qtls/Hectare)

पश्चिमी    केन्द्रीय    बुन्देलखण्ड    पूर्वी    उ०प्र०  
Western    Central    Bundelkhend    Eastern    U.P.

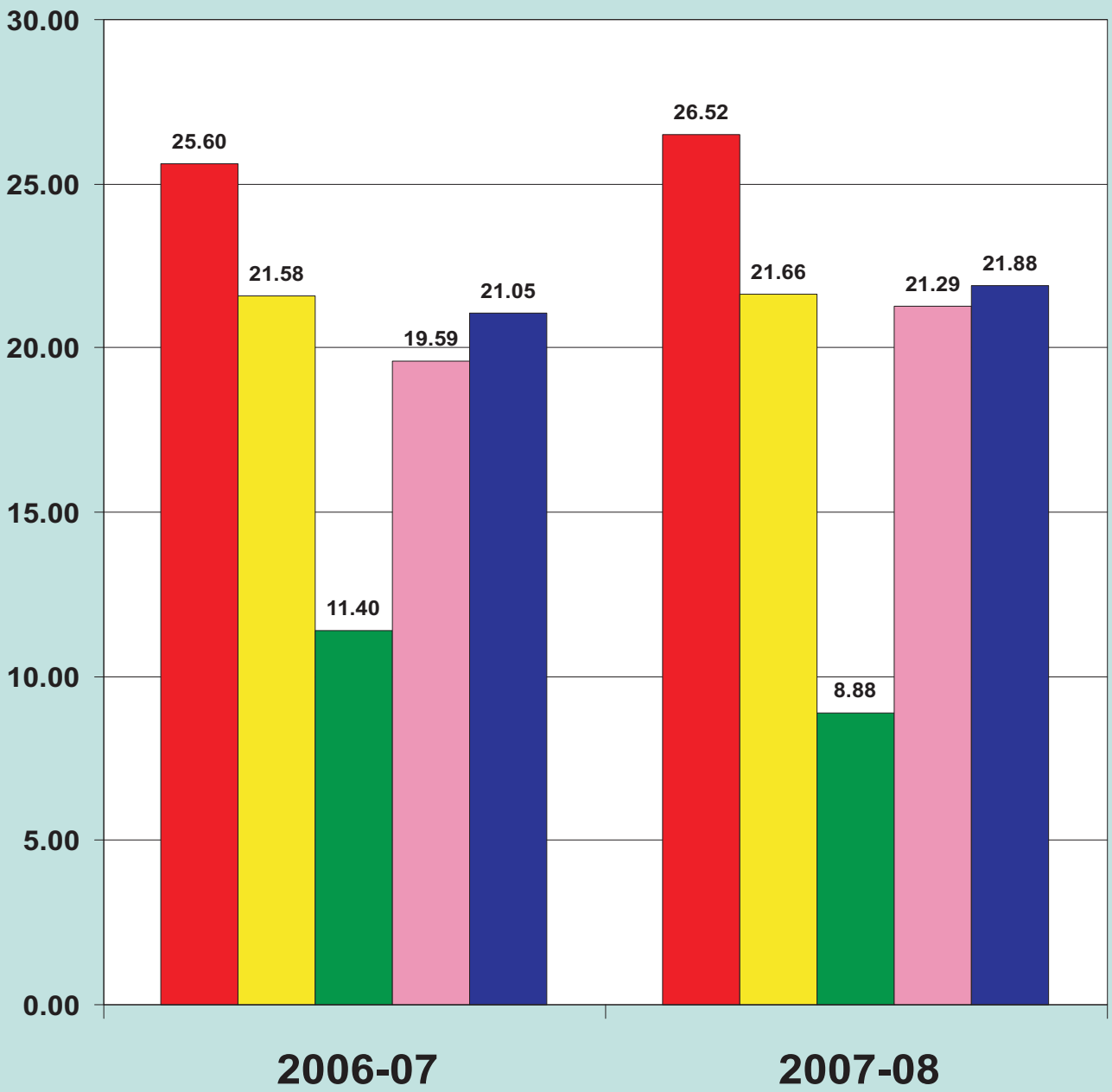

जिला/सम्भाग	71.औसत उपज(चावल) (कुन्टल प्रति हेक्टेयर)		71.औसत उपज(आलू) (कुन्टल प्रति हेक्टेयर)		District/Region
	productivity of rice (Qtls./Hect.)		productivity of potatos (Qtls./Hect.)		
	2006-07	2007-08	2006-07	2007-08	
	219	220	221	222	
1- सहारनपुर	22.58	22.62	220.41	222.19	1- Saharanpur
2- मुजफ्फरनगर	22.36	24.91	220.40	222.19	2- Muzaffarnagar
3- बिजनौर	25.83	25.76	254.14	230.34	3- Bijnor
4- मुरादाबाद	20.94	23.37	286.37	247.53	4- Moradabad
5- रामपुर	20.98	22.48	254.14	230.34	5- Rampur
6- ज्योतिबाफुलेनगर	20.59	21.93	155.39	166.90	6- Jyotiba Phule Nagar
7- मेरठ	25.09	23.93	148.15	172.39	7- Meerut
8- बागपत	26.08	26.64	159.56	166.43	8- Baghpat
9- गाजियाबाद	22.86	23.44	163.71	159.68	9- Ghaziabad
10- गौतमबुद्धनगर	19.84	24.57	159.56	166.44	10- G.B.Nagar
11- बुलन्दशहर	22.24	22.64	165.43	166.57	11- Bulandshahr
12- अलीगढ़	20.59	19.84	234.03	213.38	12- Aligarh
13- हाथरस	19.10	20.36	293.34	266.81	13- Hathras
14- मथुरा	21.53	24.34	274.40	258.02	14- Mathura
15- आगरा	18.97	19.85	230.63	253.17	15- Agra
16- फिरोजाबाद	29.40	30.43	261.01	279.57	16- Firozabad
17- एटा	21.65	22.69	213.46	237.04	17- Etah
18- कांशीरामनगर	..	..	..	..	18- Kanshiram Nagar
19- मैनपुरी	25.23	24.24	198.11	193.06	19- Mainpuri
20- बदायूँ	18.39	17.85	170.07	234.02	20- Badaun
21- बरेली	17.87	19.20	180.62	206.01	21- Bareilly
22- पीलीभीत	24.12	28.54	172.36	224.20	22- Pilibhit
23- शाहजहाँपुर	22.07	23.97	173.96	214.06	23- Shahjahanpur
24- फर्रुखाबाद	22.77	22.79	263.58	235.82	24- Farrukhabad
25- कन्नौज	24.08	26.54	254.28	208.59	25- Kannauj
26- इटावा	26.78	25.57	233.61	253.40	26- Etawah
27- औरैया	27.68	27.36	308.84	215.47	27- Auraiya
<b>पश्चिमी सम्भाग</b>	<b>22.04</b>	<b>23.44</b>	<b>237.83</b>	<b>237.50</b>	<b>Western Region</b>
28- खीरी	20.39	20.54	172.41	201.85	28- Kheri
29- सीतापुर	16.20	17.49	172.41	201.86	29- Sitapur
30- हरदोई	20.32	19.48	154.66	168.05	30- Hardoi
31- उन्नाव	14.53	19.15	214.70	207.63	31- Unnao
32- लखनऊ	19.23	18.30	163.81	215.34	32- Lucknow
33- रायबरेली	18.30	21.18	155.44	134.20	33- Rae Bareli
34- कानपुर देहात	19.10	20.32	255.29	225.32	34- Kanpur Dehat
35- कानपुर नगर	16.63	20.03	237.57	228.30	35- Kanpur Nagar
36- फतेहपुर	15.96	18.86	145.06	227.51	36- Fatehpur
37- बाराबंकी	20.69	15.07	114.54	131.51	37- Barabanki
<b>केन्द्रीय सम्भाग</b>	<b>18.62</b>	<b>18.86</b>	<b>174.38</b>	<b>186.65</b>	<b>Central Region</b>



जिला/सम्भाग	71.औसत उपज(चावल) (कुन्टल प्रति हेक्टेयर)		71.औसत उपज(आलू) (कुन्टल प्रति हेक्टेयर)		District/Region
	productivity of rice (Qtls./Hect.)		productivity of potatos (Qtls./Hect.)		
	2006-07	2007-08	2006-07	2007-08	
	219	220	221	222	
38- जालौन	8.68	4.25	220.40	222.19	38- Jalaun
39- झाँसी	12.62	10.16	220.40	222.17	39- Jhansi
40- ललितपुर	7.11	2.55	220.38	222.20	40- Lalitpur
41- हमीरपुर	7.86	5.54	220.45	222.11	41- Hamirpur
42- महोबा	7.84	5.48	220.37	222.15	42- Mahoba
43- बाँदा	8.87	6.39	220.41	222.20	43- Banda
44- चित्रकूट	4.72	5.13	220.40	222.22	44- Chitrakoot
<b>बुन्देलखण्ड सम्भाग</b>	<b>8.13</b>	<b>6.11</b>	<b>220.40</b>	<b>222.19</b>	<b>Bundelkhand Region</b>
45- प्रतापगढ़	18.50	19.20	176.97	191.47	45- Pratapgarh
46- कौशाम्बी	15.20	15.85	146.44	117.56	46- Kaushambi
47- इलाहाबाद	21.19	21.57	203.99	195.39	47- Allahabad
48- फैजाबाद	17.23	21.26	114.54	131.51	48- Faizabad
49- अम्बेदकरनगर	18.03	25.49	114.54	131.51	49- Ambedkar Nagar
50- सुल्तानपुर	17.84	20.56	114.54	131.51	50- Sultanpur
51- बहराइच	16.56	18.42	220.40	222.19	51- Bahraich
52- श्रावस्ती	14.73	18.62	220.40	222.18	52- Shrawasti
53- बलरामपुर	18.11	20.50	220.40	222.19	53- Balrampur
54- गोण्डा	15.59	19.85	220.40	222.19	54- Gonda
55- सिद्धार्थनगर	13.89	20.80	220.40	222.19	55- Siddharth Nagar
56- बस्ती	15.01	18.48	220.40	222.19	56- Basti
57- संतकबीरनगर	14.07	18.76	220.40	222.19	57- Sant Kabir Nagar
58- महाराजगंज	23.08	22.14	184.30	222.19	58- Mahrajganj
59- गोरखपुर	16.93	18.63	184.30	222.19	59- Gorakhpur
60- कुशीनगर	22.57	25.10	184.30	222.19	60- Kushinagar
61- देवरिया	17.10	19.89	184.30	222.19	61- Deoria
62- आजमगढ़	14.73	19.25	240.73	197.69	62- Azamgarh
63- मऊ	10.36	18.02	240.73	197.69	63- Mau
64- बलिया	13.34	18.55	240.73	197.69	64- Ballia
65- जौनपुर	18.46	19.27	176.17	214.69	65- Jaunpur
66- गाजीपुर	19.26	21.61	254.01	210.95	66- Ghazipur
67- चन्दौली	25.83	26.21	209.69	213.03	67- Chandauli
68- वाराणसी	15.67	17.01	209.70	213.03	68- Varanasi
69- संतरविदासनगर	15.59	16.75	220.39	222.19	69- Sant Ravidas Nagar
70- मिर्जापुर	19.33	14.11	220.40	222.19	70- Mirzapur
71- सोनभद्र	6.52	10.50	220.40	222.19	71- Sonbhadra
<b>पूर्वी सम्भाग</b>	<b>17.37</b>	<b>20.12</b>	<b>194.21</b>	<b>194.08</b>	<b>Eastern Region</b>
<b>उत्तर प्रदेश</b>	<b>18.70</b>	<b>20.57</b>	<b>220.40</b>	<b>222.19</b>	<b>Uttar Pradesh</b>

जिला/सम्भाग	71.औसत उपज(तिलहन) (कुन्टल प्रति हेक्टेयर)		71.औसत उपज(गन्ना) (कुन्टल प्रति हेक्टेयर)		District/Region
	productivity of oilseeds (Qtls./Hect.)		productivity of sugarcane (Qtls./Hect.)		
	2006-07	2007-08	2006-07	2007-08	
	223	224	225	226	
1- सहारनपुर	8.86	8.13	631.64	632.72	1- Saharanpur
2- मुजफ्फरनगर	10.29	11.53	691.60	657.16	2- Muzaffarnagar
3- बिजनौर	12.00	9.86	621.92	578.52	3- Bijnor
4- मुरादाबाद	10.27	11.57	634.24	564.36	4- Moradabad
5- रामपुर	11.28	13.83	610.48	591.20	5- Rampur
6- ज्योतिबाफुलेनगर	8.91	9.90	632.28	548.92	6- Jyotiba Phule Nagar
7- मेरठ	9.46	12.76	693.04	695.68	7- Meerut
8- बागपत	9.46	12.76	721.20	713.24	8- Baghpat
9- गाजियाबाद	9.46	12.76	592.36	605.20	9- Ghaziabad
10- गौतमबुद्धनगर	9.50	12.80	663.19	666.12	10- G.B.Nagar
11- बुलन्दशहर	9.52	12.76	594.92	606.36	11- Bulandshahr
12- अलीगढ़	11.12	12.72	596.96	556.04	12- Aligarh
13- हाथरस	10.43	10.88	534.42	528.08	13- Hathras
14- मथुरा	16.51	16.31	442.88	484.60	14- Mathura
15- आगरा	12.63	13.78	534.44	528.10	15- Agra
16- फिरोजाबाद	11.94	14.01	534.40	528.06	16- Firozabad
17- एटा	10.51	13.84	521.68	523.72	17- Etah
18- काशीरामनगर	..	..	..	..	18- Kanshiram Nagar
19- मैनपुरी	12.74	15.73	534.43	528.08	19- Mainpuri
20- बदायूँ	10.78	11.16	633.12	581.36	20- Badaun
21- बरेली	6.54	7.04	551.00	559.96	21- Bareilly
22- पीलीभीत	7.26	6.99	630.48	560.96	22- Pilibhit
23- शाहजहाँपुर	6.75	6.97	569.12	528.80	23- Shahjahanpur
24- फर्रुखाबाद	12.33	13.48	619.40	571.64	24- Farrukhabad
25- कन्नौज	11.28	11.15	544.64	525.57	25- Kannauj
26- इटावा	12.03	13.20	544.65	525.58	26- Etawah
27- औरैया	10.09	14.25	544.64	525.59	27- Auraiya
<b>पश्चिमी सम्भाग</b>	<b>11.27</b>	<b>12.41</b>	<b>639.00</b>	<b>612.53</b>	<b>Western Region</b>
28- खीरी	7.49	7.43	591.04	531.60	28- Kheri
29- सीतापुर	6.14	6.12	554.76	521.04	29- Sitapur
30- हरदोई	5.94	7.60	528.88	481.56	30- Hardoi
31- उन्नाव	6.20	7.55	569.27	521.07	31- Unnao
32- लखनऊ	6.68	7.67	565.91	540.68	32- Lucknow
33- रायबरेली	6.19	10.15	363.96	389.84	33- Rae Bareli
34- कानपुर देहात	9.30	13.51	451.08	525.59	34- Kanpur Dehat
35- कानपुर नगर	9.02	6.98	465.00	408.68	35- Kanpur Nagar
36- फतेहपुर	4.80	6.02	477.42	451.12	36- Fatehpur
37- बाराबंकी	12.07	11.03	565.92	540.68	37- Barabanki
<b>केन्द्रीय सम्भाग</b>	<b>7.20</b>	<b>8.12</b>	<b>566.05</b>	<b>519.62</b>	<b>Central Region</b>

जिला/सम्भाग	71.औसत उपज(तिलहन) (कुन्टल प्रति हेक्टेयर)		71.औसत उपज(गन्ना) (कुन्टल प्रति हेक्टेयर)		District/Region
	productivity of oilseeds (Qtls./Hect.)		productivity of sugarcane (Qtls./Hect.)		
	2006-07	2007-08	2006-07	2007-08	
	223	224	225	226	
38- जालौन	1.88	1.41	404.39	190.52	38- Jalaun
39- झाँसी	3.16	2.00	404.44	190.43	39- Jhansi
40- ललितपुर	5.66	4.30	404.38	190.55	40- Lalitpur
41- हमीरपुर	2.76	1.68	420.44	264.24	41- Hamirpur
42- महोबा	3.37	1.36	420.44	264.24	42- Mahoba
43- बांदा	3.21	2.50	420.44	264.24	43- Banda
44- चित्रकूट	2.57	1.28	420.45	264.22	44- Chitrakoot
<b>बुन्देलखण्ड सम्भाग</b>	<b>3.10</b>	<b>1.94</b>	<b>416.22</b>	<b>245.59</b>	<b>Bundelkhand Region</b>
45- प्रतापगढ़	4.87	6.15	398.18	451.12	45- Pratapgarh
46- कौशाम्बी	4.38	4.80	398.18	451.12	46- Kaushambi
47- इलाहाबाद	4.23	4.99	398.19	451.11	47- Allahabad
48- फैजाबाद	12.63	11.51	416.00	541.08	48- Faizabad
49- अम्बेदकरनगर	12.61	11.52	416.00	533.34	49- Ambedkar Nagar
50- सुल्तानपुर	11.51	10.43	542.56	506.88	50- Sultanpur
51- बहराइच	7.94	8.20	591.24	544.64	51- Bahraich
52- श्रावस्ती	8.22	6.61	591.24	488.21	52- Shrawasti
53- बलरामपुर	9.75	8.47	547.16	490.20	53- Balrampur
54- गोंडा	9.22	8.43	458.84	467.48	54- Gonda
55- सिद्धार्थनगर	10.03	9.02	531.16	516.88	55- Siddharth Nagar
56- बस्ती	10.01	10.93	531.16	516.88	56- Basti
57- संतकबीरनगर	9.07	9.72	531.16	516.88	57- Sant Kabir Nagar
58- महाराजगंज	5.29	6.06	503.48	561.04	58- Mahrajganj
59- गोरखपुर	7.97	7.34	547.52	524.88	59- Gorakhpur
60- कुशीनगर	7.61	7.90	539.12	517.80	60- Kushinagar
61- देवरिया	8.07	7.41	483.96	502.08	61- Deoria
62- आजमगढ़	9.99	11.02	406.84	414.08	62- Azamgarh
63- मऊ	7.92	7.09	382.80	409.04	63- Mau
64- बलिया	9.75	10.00	316.96	342.16	64- Ballia
65- जौनपुर	8.86	10.09	588.60	537.72	65- Jaunpur
66- गाजीपुर	9.35	10.55	538.97	509.47	66- Ghazipur
67- चन्दौली	5.31	5.16	538.98	509.48	67- Chandauli
68- वाराणसी	7.66	8.19	414.72	440.64	68- Varanasi
69- संतरविदासनगर	2.16	2.17	433.00	572.23	69- Sant Ravidas Nagar
70- मिर्जापुर	7.12	5.11	433.00	572.23	70- Mirzapur
71- सोनभद्र	3.00	3.16	433.02	572.24	71- Sonbhadra
<b>पूर्वी सम्भाग</b>	<b>7.86</b>	<b>7.47</b>	<b>501.69</b>	<b>498.86</b>	<b>Eastern Region</b>
<b>उत्तर प्रदेश</b>	<b>7.70</b>	<b>7.54</b>	<b>598.51</b>	<b>572.23</b>	<b>Uttar Pradesh</b>

जिला/सम्भाग	72.प्रति व्यक्ति खाद्यान्न का उत्पादन (कि०ग्रा०)		73.प्रति व्यक्ति दलहन का उत्पादन(कि०ग्रा०)		District/Region
	Per capita production of foodgrains(kg.)		Per capita production of pulses (kg.)		
	2006-07	2007-08	2006-07	2007-08	
	227	228	229	230	
1- सहारनपुर	138.57	134.85	0.83	0.98	1- Saharanpur
2- मुजफ्फरनगर	114.18	112.80	0.55	0.61	2- Muzaffarnagar
3- बिजनौर	131.83	126.02	0.87	0.71	3- Bijnor
4- मुरादाबाद	211.47	211.88	2.82	3.36	4- Moradabad
5- रामपुर	354.86	367.52	1.69	1.75	5- Rampur
6- ज्योतिबाफुलेनगर	223.84	216.29	1.74	1.76	6- Jyotiba Phule Nagar
7- मेरठ	97.01	96.17	0.50	0.43	7- Meerut
8- बागपत	191.22	155.47	1.01	0.92	8- Baghpat
9- गाजियाबाद	86.29	76.94	0.70	0.60	9- Ghaziabad
10- गौतमबुद्धनगर	174.71	187.04	2.92	1.09	10- G.B.Nagar
11- बुलन्दशहर	318.57	305.46	4.35	4.58	11- Bulandshahr
12- अलीगढ़	286.63	314.83	4.23	5.07	12- Aligarh
13- हाथरस	280.50	286.56	5.26	4.38	13- Hathras
14- मथुरा	298.89	376.34	1.24	1.56	14- Mathura
15- आगरा	134.67	141.83	0.97	0.97	15- Agra
16- फिरोजाबाद	223.21	227.18	1.62	1.72	16- Firozabad
17- एटा	332.41	334.01	4.40	4.35	17- Etah
18- कांशीरामनगर	..	..	..	..	18- Kanshiram Nagar
19- मैनपुरी	465.02	463.80	3.33	5.00	19- Mainpuri
20- बदायूँ	378.26	365.91	6.03	7.36	20- Badaun
21- बरेली	205.61	208.32	2.64	2.33	21- Bareilly
22- पीलीभीत	459.36	518.70	1.26	1.69	22- Pilibhit
23- शाहजहाँपुर	481.65	506.86	9.87	10.05	23- Shahjahanpur
24- फर्रुखाबाद	195.50	194.92	3.70	3.07	24- Farrukhabad
25- कन्नौज	260.68	273.75	5.11	4.93	25- Kannauj
26- इटावा	366.96	323.60	8.06	6.22	26- Etawah
27- औरैया	422.33	425.05	12.06	12.10	27- Auraiya
<b>पश्चिमी सम्भाग</b>	<b>243.91</b>	<b>248.19</b>	<b>3.00</b>	<b>3.08</b>	<b>Western Region</b>
28- खीरी	269.37	271.51	5.43	5.47	28- Kheri
29- सीतापुर	209.31	215.22	8.37	7.40	29- Sitapur
30- हरदोई	363.14	365.69	6.25	6.49	30- Hardoi
31- उन्नाव	286.55	286.22	7.61	8.49	31- Unnao
32- लखनऊ	81.21	75.74	2.43	2.48	32- Lucknow
33- रायबरेली	223.64	237.66	8.14	9.34	33- Rae Bareli
34- कानपुर देहात	374.64	364.37	33.41	33.94	34- Kanpur Dehat
35- कानपुर नगर	98.42	90.02	7.64	6.50	35- Kanpur Nagar
36- फतेहपुर	244.54	252.61	30.70	28.56	36- Fatehpur
37- बाराबंकी	313.70	246.54	11.86	11.23	37- Barabanki
<b>केन्द्रीय सम्भाग</b>	<b>230.10</b>	<b>224.74</b>	<b>10.14</b>	<b>9.89</b>	<b>Central Region</b>

जिला/सम्भाग	72.प्रति व्यक्ति खाद्यान्न का उत्पादन (कि०ग्रा०)		73.प्रति व्यक्ति दलहन का उत्पादन(कि०ग्रा०)		District/Region
	Per capita production of foodgrains(kg.)		Per capita production of pulses (kg.)		
	2006-07	2007-08	2006-07	2007-08	
	227	228	229	230	
38- जालौन	378.16	227.47	88.62	47.55	38- Jalaun
39- झाँसी	216.23	154.44	53.80	29.40	39- Jhansi
40- ललितपुर	387.27	257.30	174.24	132.78	40- Lalitpur
41- हमीरपुर	253.32	204.27	91.40	55.63	41- Hamirpur
42- महोबा	224.10	85.34	115.45	45.46	42- Mahoba
43- बाँदा	226.51	199.67	61.94	49.82	43- Banda
44- चित्रकूट	136.39	130.13	37.91	48.95	44- Chitrakoot
<b>बुन्देलखण्ड सम्भाग</b>	<b>264.39</b>	<b>185.61</b>	<b>84.43</b>	<b>55.60</b>	<b>Bundelkhand Region</b>
45- प्रतापगढ़	189.16	180.99	5.50	6.71	45- Pratapgarh
46- कौशाम्बी	194.11	198.85	18.22	23.65	46- Kaushambi
47- इलाहाबाद	166.51	161.15	7.38	8.03	47- Allahabad
48- फैजाबाद	156.46	210.51	3.63	4.78	48- Faizabad
49- अम्बेदकरनगर	250.74	299.17	4.31	4.60	49- Ambedkar Nagar
50- सुल्तानपुर	223.42	236.61	10.23	11.73	50- Sultanpur
51- बहराइच	302.80	314.26	16.26	18.06	51- Bahraich
52- श्रावस्ती	218.97	219.87	11.08	11.19	52- Shravasti
53- बलरामपुर	234.43	317.15	21.48	15.87	53- Balrampur
54- गोंडा	213.75	233.27	6.20	6.80	54- Gonda
55- सिद्धार्थनगर	305.35	317.97	4.63	4.42	55- Siddharth Nagar
56- बस्ती	199.09	209.93	5.97	5.67	56- Basti
57- संतकबीरनगर	230.80	258.25	4.50	4.77	57- Sant Kabir Nagar
58- महाराजगंज	328.48	323.13	3.38	4.07	58- Mahrajganj
59- गोरखपुर	177.93	197.31	2.07	1.89	59- Gorakhpur
60- कुशीनगर	185.03	201.31	1.09	1.35	60- Kushinagar
61- देवरिया	201.77	213.93	2.10	2.09	61- Deoria
62- आजमगढ़	207.39	238.77	3.41	4.94	62- Azamgarh
63- मऊ	159.32	195.81	2.22	2.96	63- Mau
64- बलिया	188.78	215.66	8.57	10.97	64- Ballia
65- जौनपुर	206.81	213.89	5.61	7.47	65- Jaunpur
66- गाजीपुर	224.93	232.26	8.27	8.13	66- Ghazipur
67- चन्दीली	309.32	296.09	7.82	10.02	67- Chandauli
68- वाराणसी	79.17	80.50	2.88	3.87	68- Varanasi
69- संतरविदासनगर	114.47	105.07	3.73	3.50	69- Sant Ravidas Nagar
70- मिर्जापुर	190.26	150.96	16.18	13.09	70- Mirzapur
71- सोनभद्र	87.06	97.25	14.14	16.63	71- Sonbhadra
<b>पूर्वी सम्भाग</b>	<b>202.74</b>	<b>215.84</b>	<b>6.78</b>	<b>7.42</b>	<b>Eastern Region</b>
<b>उत्तर प्रदेश</b>	<b>225.90</b>	<b>227.91</b>	<b>9.79</b>	<b>8.62</b>	<b>Uttar Pradesh</b>

जिला/सम्भाग	74.सकल बोये गये क्षेत्रफल में खरीफ एवं रबी फसलों के क्षेत्रफल का प्रतिशत अंश				District/Region
	Percentage share of area under Kharif and Rabi crops in gross area sown				
	खरीफ		रबी		
	Kharif		Rabi		
	2006-07	2007-08	2006-07	2007-08	
	231	232	233	234	
1- सहारनपुर	57.79	58.11	31.64	31.25	1- Saharanpur
2- मुजफ्फरनगर	64.63	65.09	29.69	29.24	2- Muzaffarnagar
3- बिजनौर	67.68	67.97	28.61	28.29	3- Bijnor
4- मुरादाबाद	49.88	49.22	40.27	40.10	4- Moradabad
5- रामपुर	48.14	47.89	42.86	42.53	5- Rampur
6- ज्योतिबाफुलेनगर	54.66	54.75	39.85	39.34	6- Jyotiba Phule Nagar
7- मेरठ	61.67	61.43	31.41	31.65	7- Meerut
8- बागपत	60.66	60.92	35.67	35.36	8- Baghpat
9- गाजियाबाद	57.36	58.11	38.64	38.12	9- Ghaziabad
10- गौतमबुद्धनगर	45.69	47.41	53.42	51.79	10- G.B.Nagar
11- बुलन्दशहर	50.02	50.17	45.16	44.90	11- Bulandshahr
12- अलीगढ़	41.60	41.69	54.79	54.22	12- Aligarh
13- हाथरस	34.14	33.79	59.30	59.78	13- Hathras
14- मथुरा	32.18	32.78	66.63	66.03	14- Mathura
15- आगरा	33.73	34.15	64.11	63.55	15- Agra
16- फिरोजाबाद	35.55	35.07	59.94	60.51	16- Firozabad
17- एटा	38.47	38.85	56.55	55.95	17- Etah
18- कांशीरामनगर	..	..	..	..	18- Kanshiram Nagar
19- मैनपुरी	40.28	44.64	56.71	51.88	19- Mainpuri
20- बदायूं	43.35	43.69	50.03	49.34	20- Badaun
21- बरेली	52.64	52.78	41.99	41.93	21- Bareilly
22- पीलीभीत	55.70	55.49	41.17	40.71	22- Pilibhit
23- शाहजहाँपुर	47.49	46.70	50.74	51.20	23- Shahjahanpur
24- फर्रुखाबाद	37.78	37.12	56.27	56.77	24- Farrukhabad
25- कन्नौज	37.36	37.43	57.37	57.19	25- Kannauj
26- इटावा	43.64	43.89	54.07	53.89	26- Etawah
27- औरैया	44.07	44.50	54.88	54.39	27- Auraiya
<b>पश्चिमी सम्भाग</b>	<b>47.74</b>	<b>47.98</b>	<b>47.33</b>	<b>46.88</b>	<b>Western Region</b>
28- खीरी	61.53	61.97	35.26	34.94	28- Kheri
29- सीतापुर	53.06	52.51	40.51	40.56	29- Sitapur
30- हरदोई	45.96	45.78	51.89	52.06	30- Hardoi
31- उन्नाव	39.28	39.74	55.55	55.08	31- Unnao
32- लखनऊ	35.71	35.56	46.89	46.52	32- Lucknow
33- रायबरेली	45.18	44.99	52.54	52.73	33- Rae Bareli
34- कानपुर देहात	41.32	41.22	57.93	57.98	34- Kanpur Dehat
35- कानपुर नगर	41.09	38.74	56.91	59.30	35- Kanpur Nagar
36- फतेहपुर	41.16	41.80	57.89	57.17	36- Fatehpur
37- बाराबंकी	44.80	43.57	41.98	42.90	37- Barabanki
<b>केन्द्रीय सम्भाग</b>	<b>46.93</b>	<b>46.75</b>	<b>48.07</b>	<b>48.23</b>	<b>Central Region</b>

जिला/सम्भाग	74.सकल बोये गये क्षेत्रफल में खरीफ एवं रबी फसलों के क्षेत्रफल का प्रतिशत अंश				District/Region
	Percentage share of area under Kharif and Rabi crops in gross area sown				
	खरीफ		रबी		
	Kharif		Rabi		
	2006-07	2007-08	2006-07	2007-08	
	231	232	233	234	
38- जालौन	24.03	37.85	72.31	60.07	38- Jalaun
39- झाँसी	40.32	54.72	58.76	44.18	39- Jhansi
40- ललितपुर	32.83	51.98	67.01	47.97	40- Lalitpur
41- हमीरपुर	24.28	33.07	75.63	66.86	41- Hamirpur
42- महोबा	23.10	46.75	76.85	53.22	42- Mahoba
43- बाँदा	28.17	32.03	71.78	67.91	43- Banda
44- चित्रकूट	33.12	34.87	66.77	65.03	44- Chitrakoot
<b>बुन्देलखण्ड सम्भाग</b>	<b>29.58</b>	<b>42.09</b>	<b>69.54</b>	<b>57.28</b>	<b>Bundelkhand Region</b>
45- प्रतापगढ़	42.72	41.97	54.35	55.02	45- Pratapgarh
46- कौशाम्बी	46.30	46.26	51.88	51.91	46- Kaushambi
47- इलाहाबाद	46.02	45.98	51.86	51.96	47- Allahabad
48- फैजाबाद	47.34	48.43	46.54	45.35	48- Faizabad
49- अम्बेदकरनगर	47.44	47.41	47.81	47.74	49- Ambedkar Nagar
50- सुल्तानपुर	46.29	46.50	47.93	47.70	50- Sultanpur
51- बहराइच	55.48	54.65	43.10	43.92	51- Bahraich
52- श्रावस्ती	53.71	51.73	45.29	47.49	52- Shrawasti
53- बलरामपुर	57.48	56.77	41.78	42.50	53- Balrampur
54- गोण्डा	57.09	55.03	40.50	42.73	54- Gonda
55- सिद्धार्थनगर	47.98	48.78	48.34	50.36	55- Siddharth Nagar
56- बस्ती	54.54	55.42	43.81	42.98	56- Basti
57- संतकबीरनगर	49.18	48.61	48.71	49.36	57- Sant Kabir Nagar
58- महाराजगंज	52.04	52.04	46.39	46.40	58- Mahrajganj
59- गोरखपुर	45.15	44.96	53.01	53.19	59- Gorakhpur
60- कुशीनगर	58.51	57.99	38.11	38.45	60- Kushinagar
61- देवरिया	50.12	50.42	48.49	48.06	61- Deoria
62- आजमगढ़	49.99	50.00	49.26	49.24	62- Azamgarh
63- मऊ	49.35	49.02	49.31	49.41	63- Mau
64- बलिया	47.14	46.52	51.65	51.76	64- Ballia
65- जौनपुर	49.45	48.50	49.21	50.12	65- Jaunpur
66- गाजीपुर	47.28	47.43	51.06	50.90	66- Ghazipur
67- चन्दौली	51.37	49.43	48.53	50.41	67- Chandauli
68- वाराणसी	47.56	48.03	51.00	50.70	68- Varanasi
69- संतरविदासनगर	45.97	45.78	51.67	51.98	69- Sant Ravidas Nagar
70- मिर्जापुर	50.31	50.26	49.35	49.42	70- Mirzapur
71- सोनभद्र	50.34	45.66	49.58	54.26	71- Sonbhadra
<b>पूर्वी सम्भाग</b>	<b>50.08</b>	<b>49.65</b>	<b>47.85</b>	<b>48.33</b>	<b>Eastern Region</b>
<b>उत्तर प्रदेश</b>	<b>46.64</b>	<b>47.78</b>	<b>49.78</b>	<b>48.57</b>	<b>Uttar Pradesh</b>

जिला/सम्भाग	75.वाणिज्यिक फसलों के अंतर्गत क्षेत्रफल का सकल बोये गये क्षेत्रफल से प्रतिशत		76. कुल अवशेष जल का कुल भूमिगत जल से प्रतिशत		District/Region
	Percentage of area under commercial crops to gross sown area		percentage of total remaining water to underground water		
	2006-07	2007-08	1999-2000	2003-04*	
	235	236	237	238	
1- सहारनपुर	58.54	58.92	31	6	1- Saharanpur
2- मुजफ्फरनगर	68.35	69.08	39	15	2- Muzaffarnagar
3- बिजनौर	61.05	62.55	36	17	3- Bijnor
4- मुरादाबाद	31.52	31.82	20	2	4- Moradabad
5- रामपुर	19.66	20.64	40	20	5- Rampur
6- ज्योतिबाफुलेनगर	51.04	51.33	19	7	6- Jyotiba Phule Nagar
7- मेरठ	69.45	68.99	46	33	7- Meerut
8- बागपत	65.30	65.90	18	-1	8- Baghpat
9- गाजियाबाद	56.40	56.43	43	27	9- Ghaziabad
10- गौतमबुद्धनगर	24.24	22.94	52	48	10- G.B.Nagar
11- बुलन्दशहर	33.54	33.50	35	33	11- Bulandshahr
12- अलीगढ़	19.33	19.76	19	17	12- Aligarh
13- हाथरस	29.96	31.96	32	-1	13- Hathras
14- मथुरा	27.06	27.11	35	15	14- Mathura
15- आगरा	36.56	37.11	28	8	15- Agra
16- फिरोजाबाद	27.27	28.71	25	17	16- Firozabad
17- एटा	20.37	20.54	20	19	17- Etah
18- कांशीरामनगर	..	..	..	..	18- Kanshiram Nagar
19- मैनपुरी	13.80	12.88	30	15	19- Mainpuri
20- बदायूँ	19.02	19.50	9	-4	20- Badaun
21- बरेली	30.97	31.14	28	1	21- Bareilly
22- पीलीभीत	24.05	24.56	41	20	22- Pilibhit
23- शाहजहाँपुर	15.99	16.14	40	15	23- Shahjahanpur
24- फर्रुखाबाद	34.98	35.58	31	24	24- Farrukhabad
25- कन्नौज	30.75	31.38	41	34	25- Kannauj
26- इटावा	15.85	16.88	64	57	26- Etawah
27- औरैया	11.82	11.44	56	42	27- Auraiya
<b>पश्चिमी सम्भाग</b>	<b>33.12</b>	<b>33.48</b>	<b>34</b>	<b>13</b>	<b>Western Region</b>
28- खीरी	41.57	42.13	29	37	28- Kheri
29- सीतापुर	33.98	34.82	27	35	29- Sitapur
30- हरदोई	14.53	15.68	49	26	30- HarDOI
31- उन्नाव	14.70	15.10	53	30	31- Unnao
32- लखनऊ	25.79	26.48	49	81	32- Lucknow
33- रायबरेली	9.49	9.46	45	20	33- Rae Bareli
34- कानपुर देहात	13.85	13.78	45	50	34- Kanpur Dehat
35- कानपुर नगर	20.18	20.35	44	31	35- Kanpur Nagar
36- फतेहपुर	14.20	14.71	57	28	36- Fatehpur
37- बाराबंकी	22.49	23.34	76	37	37- Barabanki
<b>केन्द्रीय सम्भाग</b>	<b>22.61</b>	<b>23.16</b>	<b>45</b>	<b>35</b>	<b>Central Region</b>

\* संशोधित \* Revised



जिला / सम्भाग	75. वाणिज्यिक फसलों के अंतर्गत क्षेत्रफल का सकल बोये गये क्षेत्रफल से प्रतिशत		76. कुल अवशेष जल का कुल भूमिगत जल से प्रतिशत		District/Region
	Percentage of area under commercial crops to gross sown area		percentage of total remaining water to underground water		
	2006-07	2007-08	1999-2000	2003-04*	
	235	236	237	238	
38- जालौन	20.29	27.28	81	67	38- Jalaun
39- झाँसी	31.66	32.12	55	55	39- Jhansi
40- ललितपुर	7.58	9.06	48	46	40- Lalitpur
41- हमीरपुर	10.20	14.12	75	41	41- Hamirpur
42- महोबा	14.04	17.77	75	49	42- Mahoba
43- बांदा	3.54	4.31	77	62	43- Banda
44- चित्रकूट	3.97	3.80	79	62	44- Chitrakoot
<b>बुन्देलखण्ड सम्भाग</b>	<b>14.24</b>	<b>16.98</b>	<b>71</b>	<b>55</b>	<b>Bundelkhand Region</b>
45- प्रतापगढ़	4.93	5.38	66	36	45- Pratapgarh
46- कौशाम्बी	9.22	9.35	67	36	46- Kaushambi
47- इलाहाबाद	5.30	5.28	54	26	47- Allahabad
48- फैजाबाद	19.26	18.76	48	31	48- Faizabad
49- अम्बेदकरनगर	12.48	12.45	37	28	49- Ambedkar Nagar
50- सुल्तानपुर	12.22	12.44	54	25	50- Sultanpur
51- बहराइच	8.69	8.82	49	34	51- Bahraich
52- श्रावस्ती	4.24	4.47	45	29	52- Shrawasti
53- बलरामपुर	25.03	24.29	63	42	53- Balrampur
54- गोण्डा	20.77	20.26	32	18	54- Gonda
55- सिद्धार्थनगर	6.75	4.09	51	42	55- Siddharth Nagar
56- बस्ती	17.80	17.73	38	17	56- Basti
57- संतकबीरनगर	7.31	7.05	44	24	57- Sant Kabir Nagar
58- महाराजगंज	9.83	9.58	73	47	58- Mahrajganj
59- गोरखपुर	6.65	6.81	38	27	59- Gorakhpur
60- कुशीनगर	27.89	27.72	74	52	60- Kushinagar
61- देवरिया	7.52	7.37	33	13	61- Deoria
62- आजमगढ़	7.47	7.68	47	24	62- Azamgarh
63- मऊ	6.47	6.85	41	14	63- Mau
64- बलिया	7.20	7.60	53	29	64- Ballia
65- जौनपुर	7.02	6.95	42	19	65- Jaunpur
66- गाजीपुर	9.23	9.35	58	31	66- Ghazipur
67- चन्दौली	3.55	3.70	78	55	67- Chandauli
68- वाराणसी	10.87	10.72	45	23	68- Varanasi
69- संतरविदासनगर	6.48	6.10	49	15	69- Sant Ravidas Nagar
70- मिर्जापुर	8.07	7.93	81	45	70- Mirzapur
71- सोनभद्र	10.43	11.21	78	50	71- Sonbhadra
<b>पूर्वी सम्भाग</b>	<b>10.56</b>	<b>10.52</b>	<b>54</b>	<b>30</b>	<b>Eastern Region</b>
<b>उत्तर प्रदेश</b>	<b>21.75</b>	<b>22.31</b>	<b>46</b>	<b>25</b>	<b>Uttar Pradesh</b>

\* संशोधित

\* Revised

जिला/सम्भाग	77.प्रति सौ पशुधन संख्या पर शुद्ध बोया गया क्षेत्रफल (हेक्टेयर)		78.प्रति पशुधन संख्या पर जनसंख्या		District/Region
	Net area sown per hundred Livestocks ( hac.)		Population per Livestocks		
	2000-01'@	2007-08#	2000-01'@	2008#	
	239	240	241	242	
1- सहारनपुर	29.41	35.94	3.04	4.24	1- Saharanpur
2- मुजफ्फरनगर	30.29	28.92	3.26	3.60	2- Muzaffarnagar
3- बिजनौर	39.20	35.49	3.60	3.91	3- Bijnor
4- मुरादाबाद	37.61	28.05	4.37	4.05	4- Moradabad
5- रामपुर	38.59	31.88	3.83	3.72	5- Rampur
6- ज्योतिबाफुलेनगर	25.66	35.53	2.24	3.29	6- Jyotiba Phule Nagar
7- मेरठ	27.04	25.37	3.98	4.38	7- Meerut
8- बागपत	22.72	23.40	2.39	2.65	8- Baghpat
9- गाजियाबाद	25.01	22.74	5.70	6.75	9- Ghaziabad
10- गौतमबुद्धनगर	35.42	24.24	2.99	4.45	10- G.B.Nagar
11- बुलन्दशहर	23.64	19.72	2.40	2.14	11- Bulandshahr
12- अलीगढ़	33.97	28.77	3.35	3.37	12- Aligarh
13- हाथरस	27.37	28.31	2.50	2.57	13- Hathras
14- मथुरा	39.21	28.36	2.99	2.51	14- Mathura
15- आगरा	33.61	22.48	4.16	3.44	15- Agra
16- फिरोजाबाद	26.78	23.21	3.08	3.18	16- Firozabad
17- एटा	34.80	27.64	2.98	2.68	17- Etah
18- कांशीरामनगर	..	..	..	..	18- Kanshiram Nagar
19- मैनपुरी	34.68	30.96	2.95	3.04	19- Mainpuri
20- बदायूँ	34.99	30.22	2.57	2.57	20- Badaun
21- बरेली	37.69	35.06	4.07	4.49	21- Bareilly
22- पीलीभीत	44.81	47.95	3.27	3.87	22- Pilibhit
23- शाहजहाँपुर	36.49	41.32	2.53	3.53	23- Shahjahanpur
24- फर्रुखाबाद	23.64	27.14	2.24	3.27	24- Farrukhabad
25- कन्नौज	23.62	21.42	2.24	2.31	25- Kannauj
26- इटावा	23.40	24.86	2.12	2.53	26- Etawah
27- औरैया	29.06	28.16	2.41	2.54	27- Auraiya
<b>पश्चिमी सम्भाग</b>	<b>31.61</b>	<b>28.71</b>	<b>3.13</b>	<b>3.36</b>	<b>Western Region</b>
28- खीरी	39.17	39.87	2.57	3.16	28- Kheri
29- सीतापुर	26.55	28.09	2.21	2.68	29- Sitapur
30- हरदोई	31.62	31.41	2.49	2.81	30- Hardoi
31- उन्नाव	25.33	24.17	2.27	2.43	31- Unnao
32- लखनऊ	22.94	21.32	5.87	6.79	32- Lucknow
33- रायबरेली	18.80	20.50	1.84	2.50	33- Rae Bareli
34- कानपुर देहात	26.32	30.27	1.92	2.42	34- Kanpur Dehat
35- कानपुर नगर	29.18	21.69	6.20	5.66	35- Kanpur Nagar
36- फतेहपुर	22.44	23.78	1.75	2.14	36- Fatehpur
37- बाराबंकी	20.56	23.68	2.15	2.88	37- Barabanki
<b>केन्द्रीय सम्भाग</b>	<b>26.16</b>	<b>26.83</b>	<b>2.58</b>	<b>3.11</b>	<b>Central Region</b>

@ पशुगणना वर्ष 1997 पर आधारित। Based on cattle census 1997

# पशुगणना वर्ष 2003 पर आधारित। Based on cattle census 2003

जिला/सम्भाग	77.प्रति सौ पशुधन संख्या पर शुद्ध बोया गया क्षेत्रफल (हेक्टेयर)		78.प्रति पशुधन संख्या पर जनसंख्या		District/Region
	Net area sown per hundred Livestocks ( hac.)		Population per Livestocks		
	2000-01'@	2007-08#	2000-01'@	2008#	
	239	240	241	242	
38- जालौन	48.10	40.08	2.02	2.04	38- Jalaun
39- झाँसी	40.95	38.95	2.15	2.54	39- Jhansi
40- ललितपुर	35.08	32.94	1.34	1.50	40- Lalitpur
41- हमीरपुर	52.15	44.29	1.66	1.98	41- Hamirpur
42- महोबा	52.19	36.77	1.68	1.57	42- Mahoba
43- बांदा	35.56	41.82	1.56	2.06	43- Banda
44- चित्रकूट	31.82	25.00	1.45	1.42	44- Chitrakoot
<b>बुन्देलखण्ड सम्भाग</b>	<b>41.46</b>	<b>37.12</b>	<b>1.71</b>	<b>1.90</b>	<b>Bundelkhand Region</b>
45- प्रतापगढ़	18.79	20.88	2.30	2.98	45- Pratapgarh
46- कौशाम्बी	18.95	24.72	1.96	2.53	46- Kaushambi
47- इलाहाबाद	23.58	19.04	3.13	3.58	47- Allahabad
48- फैजाबाद	23.66	22.30	2.83	3.14	48- Faizabad
49- अम्बेदकरनगर	25.30	26.47	3.03	3.78	49- Ambedkar Nagar
50- सुल्तानपुर	24.00	22.24	2.64	2.82	50- Sultanpur
51- बहराइच	28.91	25.69	2.42	2.22	51- Bahraich
52- श्रावस्ती	34.04	28.58	2.32	2.91	52- Shravasti
53- बलरामपुर	27.55	34.38	2.29	3.10	53- Balrampur
54- गोण्डा	22.23	26.92	2.16	2.94	54- Gonda
55- सिद्धार्थनगर	40.70	34.89	3.32	3.43	55- Siddharth Nagar
56- बस्ती	34.05	39.12	3.36	4.44	56- Basti
57- संतकबीरनगर	39.05	32.92	4.24	4.39	57- Sant Kabir Nagar
58- महाराजगंज	30.19	32.74	3.18	4.14	58- Mahrajganj
59- गोरखपुर	42.76	36.07	6.15	6.26	59- Gorakhpur
60- कुशीनगर	42.51	34.62	5.47	5.26	60- Kushinagar
61- देवरिया	32.88	32.56	4.45	5.34	61- Deoria
62- आजमगढ़	24.74	23.71	3.19	3.57	62- Azamgarh
63- मऊ	26.49	23.72	3.76	4.10	63- Mau
64- बलिया	30.51	33.83	3.80	4.70	64- Ballia
65- जौनपुर	32.89	23.66	4.38	3.77	65- Jaunpur
66- गाजीपुर	25.54	24.99	2.93	3.47	66- Ghazipur
67- चन्दौली	33.01	30.10	3.88	4.28	67- Chandauli
68- वाराणसी	18.72	21.28	5.08	8.08	68- Varanasi
69- संतरविदासनगर	24.63	24.84	4.69	5.74	69- Sant Ravidas Nagar
70- मिर्जापुर	24.15	21.12	2.32	2.73	70- Mirzapur
71- सोनभद्र	26.37	13.96	1.98	1.81	71- Sonbhadra
<b>पूर्वी सम्भाग</b>	<b>27.45</b>	<b>25.93</b>	<b>3.18</b>	<b>3.63</b>	<b>Eastern Region</b>
<b>उत्तर प्रदेश</b>	<b>29.80</b>	<b>28.05</b>	<b>2.92</b>	<b>3.29</b>	<b>Uttar Pradesh</b>

@ पशुगणना वर्ष 1997 पर आधारित। Based on cattle census 1997

# पशुगणना वर्ष 2003 पर आधारित। Based on cattle census 2003

जिला/सम्भाग	79.प्रति लाख पशुधन पर पशु चिकित्सालय		80.प्रति लाख पशुधन पर पशुधन विकास केन्द्र /पशुपालन केन्द्र		District/Region
	Veterinary hospitals per lac Livestock		Livestock development center per lac Livestock		
	2000-01'@	2008-09#	2000-01'@	2008-09#	
	243	244	245	246	
1- सहारनपुर	2.80	4.70	5.06	6.14	1- Saharanpur
2- मुजफ्फरनगर	3.52	6.46	4.54	7.08	2- Muzaffarnagar
3- बिजनौर	3.36	3.95	3.48	3.20	3- Bijnor
4- मुरादाबाद	2.94	2.76	9.42	7.65	4- Moradabad
5- रामपुर	3.02	3.13	3.62	4.12	5- Rampur
6- ज्योतिबाफुलेनगर	1.80	4.33	16.94	8.87	6- Jyotiba Phule Nagar
7- मेरठ	3.34	4.08	8.68	9.18	7- Meerut
8- बागपत	2.68	6.82	10.49	9.80	8- Baghpat
9- गाजियाबाद	5.10	5.37	10.56	7.90	9- Ghaziabad
10- गौतमबुद्धनगर	4.84	5.90	4.58	3.84	10- G.B.Nagar
11- बुलन्दशहर	2.72	2.98	4.79	4.04	11- Bulandshahr
12- अलीगढ़	4.30	4.47	13.57	12.37	12- Aligarh
13- हाथरस	1.88	3.82	4.32	4.78	13- Hathras
14- मथुरा	2.48	3.05	4.08	4.94	14- Mathura
15- आगरा	2.68	2.71	4.19	3.34	15- Agra
16- फिरोजाबाद	3.04	3.72	4.26	5.13	16- Firozabad
17- एटा	2.16	4.87	3.34	4.53	17- Etah
18- कांशीरामनगर	..	..	..	..	18- Kanshiram Nagar
19- मैनपुरी	2.80	5.94	5.60	7.12	19- Mainpuri
20- बदायूँ	2.54	2.54	4.23	3.70	20- Badaun
21- बरेली	3.43	3.75	2.97	3.32	21- Bareilly
22- पीलीभीत	3.02	3.21	5.23	5.82	22- Pilibhit
23- शाहजहाँपुर	2.91	3.66	2.41	3.42	23- Shahjahanpur
24- फर्रुखाबाद	1.86	4.57	3.87	5.11	24- Farrukhabad
25- कन्नौज	2.11	2.84	1.95	2.39	25- Kannauj
26- इटावा	3.50	4.43	5.25	5.97	26- Etawah
27- औरैया	2.47	3.51	4.52	4.29	27- Auraiya
<b>पश्चिमी सम्भाग</b>	<b>2.95</b>	<b>3.97</b>	<b>5.71</b>	<b>5.56</b>	<b>Western Region</b>
28- खीरी	3.17	3.45	2.60	2.63	28- Kheri
29- सीतापुर	2.34	2.43	1.91	2.62	29- Sitapur
30- हरदोई	2.66	3.41	5.32	4.20	30- Hardoi
31- उन्नाव	3.82	4.13	2.97	3.73	31- Unnao
32- लखनऊ	3.87	4.27	7.75	7.48	32- Lucknow
33- रायबरेली	2.38	3.59	3.67	4.35	33- Rae Bareli
34- कानपुर देहात	2.81	3.66	7.70	7.99	34- Kanpur Dehat
35- कानपुर नगर	4.38	3.75	12.85	9.26	35- Kanpur Nagar
36- फतेहपुर	2.52	2.88	3.67	4.20	36- Fatehpur
37- बाराबंकी	2.68	3.82	5.36	6.52	37- Barabanki
<b>केन्द्रीय सम्भाग</b>	<b>2.91</b>	<b>3.45</b>	<b>4.64</b>	<b>4.82</b>	<b>Central Region</b>

@ पशुगणना वर्ष 1997 पर आधारित। Based on cattle census 1997

# पशुगणना वर्ष 2003 पर आधारित। Based on cattle census 2003

जिला/सम्भाग	79.प्रति लाख पशुधन पर पशु चिकित्सालय		80.प्रति लाख पशुधन पर पशुधन विकास केन्द्र /पशुपालन केन्द्र		District/Region
	Veterinary hospitals per lac Livestock		Livestock development center per lac Livestock		
	2000-01'@	2008-09#	2000-01'@	2008-09#	
	243	244	245	246	
38- जालौन	2.51	2.52	4.74	5.05	38- Jalaun
39- झाँसी	2.48	2.82	1.86	2.31	39- Jhansi
40- ललितपुर	2.63	2.46	3.46	4.14	40- Lalitpur
41- हमीरपुर	2.57	3.27	3.69	4.31	41- Hamirpur
42- महोबा	2.15	2.95	3.34	2.36	42- Mahoba
43- बाँदा	1.88	2.49	2.62	2.86	43- Banda
44- चित्रकूट	2.01	1.90	2.93	2.34	44- Chitrakoot
<b>बुन्देलखण्ड सम्भाग</b>	<b>2.32</b>	<b>2.60</b>	<b>3.17</b>	<b>3.37</b>	<b>Bundelkhand Region</b>
45- प्रतापगढ़	3.82	4.79	4.16	4.89	45- Pratapgarh
46- कौशाम्बी	1.97	2.77	3.79	4.43	46- Kaushambi
47- इलाहाबाद	2.62	2.97	5.62	6.12	47- Allahabad
48- फैजाबाद	3.01	3.27	3.14	2.49	48- Faizabad
49- अम्बेदकरनगर	2.26	2.89	3.17	3.70	49- Ambedkar Nagar
50- सुल्तानपुर	3.75	3.99	6.50	6.22	50- Sultanpur
51- बहराइच	2.87	2.76	2.05	2.36	51- Bahraich
52- श्रावस्ती	3.58	2.76	1.39	0.64	52- Shrawasti
53- बलरामपुर	2.20	3.07	2.33	3.07	53- Balrampur
54- गोण्डा	2.68	3.22	3.08	3.04	54- Gonda
55- सिद्धार्थनगर	3.94	3.63	5.91	5.23	55- Siddharth Nagar
56- बस्ती	4.42	5.80	5.40	6.17	56- Basti
57- संतकबीरनगर	5.10	4.89	6.00	5.16	57- Sant Kabir Nagar
58- महाराजगंज	4.59	5.02	3.85	4.21	58- Mahrajganj
59- गोरखपुर	7.70	7.54	10.65	7.69	59- Gorakhpur
60- कुशीनगर	4.20	3.69	5.34	6.00	60- Kushinagar
61- देवरिया	4.11	4.45	6.08	6.50	61- Deoria
62- आजमगढ़	4.00	4.54	4.49	4.23	62- Azamgarh
63- मऊ	5.34	5.87	4.93	5.30	63- Mau
64- बलिया	6.67	8.47	5.56	6.96	64- Ballia
65- जौनपुर	3.84	3.05	5.65	3.73	65- Jaunpur
66- गाजीपुर	3.39	5.10	4.85	4.81	66- Ghazipur
67- चन्दौली	3.59	4.00	5.26	4.66	67- Chandauli
68- वाराणसी	2.28	3.56	2.93	4.00	68- Varanasi
69- संतरविदासनगर	3.15	4.05	3.15	3.68	69- Sant Ravidas Nagar
70- मिर्जापुर	2.66	2.98	3.22	3.20	70- Mirzapur
71- सोनभद्र	2.05	2.31	2.19	1.71	71- Sonbhadra
<b>पूर्वी सम्भाग</b>	<b>3.56</b>	<b>3.98</b>	<b>4.46</b>	<b>4.44</b>	<b>Eastern Region</b>
<b>उत्तर प्रदेश</b>	<b>3.11</b>	<b>3.76</b>	<b>4.82</b>	<b>4.83</b>	<b>Uttar Pradesh</b>

@ पशुगणना वर्ष 1997 पर आधारित। Based on cattle census 1997

# पशुगणना वर्ष 2003 पर आधारित। Based on cattle census 2003

जिला/सम्भाग	81.प्रति दुधारु पशुओं पर जनसंख्या		82.प्रति लाख दुधारु पशुओं पर कृत्रिम गर्भाधान केन्द्र/ उपकेन्द्र		District/Region
	Population per Milch cattle		A.I. centres/subcentres per lac Milch cattles		
	2000-01'@	2008-09#	2000-01'@	2008-09#	
	247	248	249	250	
1- सहारनपुर	9.2	11.7	10.79	11.85	1- Saharanpur
2- मुजफ्फरनगर	10.4	8.9	12.18	8.97	2- Muzaffarnagar
3- बिजनौर	13.0	11.1	11.28	8.21	3- Bijnor
4- मुरादाबाद	15.7	10.4	37.67	20.35	4- Moradabad
5- रामपुर	16.5	9.7	32.98	16.44	5- Rampur
6- ज्योतिबाफुलेनगर	7.0	14.8	21.92	43.64	6- Jyotiba Phule Nagar
7- मेरठ	11.7	10.1	37.99	28.42	7- Meerut
8- बागपत	6.9	6.6	29.00	26.20	8- Baghpat
9- गाजियाबाद	15.5	13.0	24.46	15.47	9- Ghaziabad
10- गौतमबुद्धनगर	7.7	9.6	22.83	22.18	10- G.B.Nagar
11- बुलन्दशहर	6.1	4.8	14.17	9.96	11- Bulandshahr
12- अलीगढ़	9.7	7.6	37.10	32.73	12- Aligarh
13- हाथरस	7.7	5.2	19.00	12.80	13- Hathras
14- मथुरा	8.3	5.2	16.27	8.73	14- Mathura
15- आगरा	11.8	9.0	16.46	10.39	15- Agra
16- फिरोजाबाद	12.7	7.6	24.54	11.96	16- Firozabad
17- एटा	11.6	6.5	17.65	8.51	17- Etah
18- कांशीरामनगर	..	..	..	..	18- Kanshiram Nagar
19- मैनपुरी	11.2	7.9	16.97	10.53	19- Mainpuri
20- बदायूँ	9.5	6.5	15.00	8.78	20- Badaun
21- बरेली	15.7	12.3	24.61	16.38	21- Bareilly
22- पीलीभीत	12.7	9.8	24.17	15.78	22- Pilibhit
23- शाहजहाँपुर	11.5	11.5	21.78	18.49	23- Shahjahanpur
24- फर्रुखाबाद	9.3	8.4	7.14	5.60	24- Farrukhabad
25- कन्नौज	11.2	6.1	13.85	6.73	25- Kannauj
26- इटावा	10.4	6.6	25.86	14.62	26- Etawah
27- औरैया	13.9	6.9	74.74	12.14	27- Auraiya
<b>पश्चिमी सम्भाग</b>	<b>10.7</b>	<b>8.4</b>	<b>21.56</b>	<b>14.44</b>	<b>Western Region</b>
28- खीरी	11.4	10.9	20.17	15.90	28- Kheri
29- सीतापुर	11.8	8.0	24.45	14.02	29- Sitapur
30- हरदोई	13.2	8.3	28.17	15.39	30- Hardoi
31- उन्नाव	10.5	7.5	19.91	12.54	31- Unnao
32- लखनऊ	25.1	18.4	41.42	24.81	32- Lucknow
33- रायबरेली	10.1	7.9	29.69	20.32	33- Rae Bareli
34- कानपुर देहात	8.6	6.2	26.39	16.65	34- Kanpur Dehat
35- कानपुर नगर	23.5	15.7	48.82	27.68	35- Kanpur Nagar
36- फतेहपुर	8.7	6.5	24.20	16.09	36- Fatehpur
37- बाराबंकी	10.4	7.8	31.01	20.00	37- Barabanki
<b>केन्द्रीय सम्भाग</b>	<b>12.5</b>	<b>9.2</b>	<b>28.10</b>	<b>17.72</b>	<b>Central Region</b>

@ पशुगणना वर्ष 1997 पर आधारित। Based on cattle census 1997

# पशुगणना वर्ष 2003 पर आधारित। Based on cattle census 2003

जिला/सम्भाग	81.प्रति दुधारु पशुओं पर जनसंख्या		82.प्रति लाख दुधारु पशुओं पर कृत्रिम गर्भाधान केन्द्र/ उपकेन्द्र		District/Region
	Population per Milch cattle		A.I.centres/subcentres per lack Milch cattles		
	2000-01'@	2008-09#	2000-01'@	2008-09#	
	247	248	249	250	
38- जालौन	7.5	5.1	10.87	6.56	38- Jalaun
39- झाँसी	9.1	6.2	23.49	14.14	39- Jhansi
40- ललितपुर	5.6	3.6	12.80	6.85	40- Lalitpur
41- हमीरपुर	7.3	5.7	12.01	8.44	41- Hamirpur
42- महोबा	8.5	4.6	14.43	6.87	42- Mahoba
43- बाँदा	6.5	5.0	7.40	5.13	43- Banda
44- चित्रकूट	5.8	3.4	5.82	2.82	44- Chitrakoot
<b>बुन्देलखण्ड सम्भाग</b>	<b>7.1</b>	<b>4.8</b>	<b>12.36</b>	<b>7.28</b>	<b>Bundelkhand Region</b>
45- प्रतापगढ़	13.6	9.8	25.11	15.70	45- Pratapgarh
46- कौशाम्बी	11.1	7.7	23.31	15.17	46- Kaushambi
47- इलाहाबाद	14.0	10.5	25.78	15.95	47- Allahabad
48- फैजाबाद	12.3	8.9	33.26	20.69	48- Faizabad
49- अम्बेदकरनगर	12.1	9.8	21.12	14.64	49- Ambedkar Nagar
50- सुल्तानपुर	14.1	8.3	42.25	21.55	50- Sultanpur
51- बहराइच	13.7	6.3	16.89	6.47	51- Bahraich
52- श्रावस्ती	12.6	8.6	17.34	10.05	52- Shrawasti
53- बलरामपुर	11.5	9.5	17.83	12.82	53- Balrampur
54- गोण्डा	8.8	8.1	14.81	14.13	54- Gonda
55- सिद्धार्थनगर	18.5	10.3	18.33	8.72	55- Siddharth Nagar
56- बस्ती	13.9	12.0	29.81	22.25	56- Basti
57- संतकबीरनगर	19.4	11.3	33.02	16.81	57- Sant Kabir Nagar
58- महाराजगंज	19.0	10.9	23.01	11.12	58- Mahrajganj
59- गोरखपुर	26.6	17.7	31.87	18.47	59- Gorakhpur
60- कुशीनगर	32.9	12.2	27.55	8.54	60- Kushinagar
61- देवरिया	21.9	12.6	25.05	12.47	61- Deoria
62- आजमगढ़	13.9	10.1	23.74	14.82	62- Azamgarh
63- मऊ	16.3	11.4	14.23	8.45	63- Mau
64- बलिया	16.3	11.3	37.08	22.61	64- Ballia
65- जौनपुर	18.5	9.8	28.09	12.96	65- Jaunpur
66- गाजीपुर	12.0	9.2	19.48	12.78	66- Ghazipur
67- चन्दौली	12.7	10.6	18.05	12.66	67- Chandauli
68- वाराणसी	19.9	20.3	14.70	12.82	68- Varanasi
69- संतरविदासनगर	18.7	16.7	22.34	17.08	69- Sant Ravidas Nagar
70- मिर्जापुर	9.8	8.0	8.85	6.17	70- Mirzapur
71- सोनभद्र	9.6	5.5	8.63	3.99	71- Sonbhadra
<b>पूर्वी सम्भाग</b>	<b>14.7</b>	<b>10.1</b>	<b>23.00</b>	<b>13.63</b>	<b>Eastern Region</b>
<b>उत्तर प्रदेश</b>	<b>12.0</b>	<b>8.8</b>	<b>22.41</b>	<b>14.09</b>	<b>Uttar Pradesh</b>

@ पशुगणना वर्ष 1997 पर आधारित। Based on cattle census 1997

# पशुगणना वर्ष 2003 पर आधारित। Based on cattle census 2003

जिला/सम्भाग	83.प्रति लाख दुधारु पशुओं पर दुग्ध उत्पादक सहकारी समितियों की संख्या		84.प्रति हे० विभागीय मत्स्य पालन क्षेत्र पर मत्स्य उत्पादन (कि०ग्रा०)		District/Region
	No. of Milk productive cooperative societies per lakh of Milch cattle		Production of Fish per hec. in departmental area of Fisheries		
	2000-01 <sup>α</sup>	2008-09#	2000-01*	2008-09	
	251	252	253	254	
1- सहारनपुर	78	59	2517	3000	1- Saharanpur
2- मुजफ्फरनगर	101	60	2517	3050	2- Muzaffarnagar
3- बिजनौर	109	269	2572	3000	3- Bijnor
4- मुरादाबाद	273	79	2245	2850	4- Moradabad
5- रामपुर	73	71	2475	3000	5- Rampur
6- ज्योतिबाफुलेनगर	127	236	2290	2950	6- Jyotiba Phule Nagar
7- मेरठ	203	144	2517	2900	7- Meerut
8- बागपत	..	..	2433	3000	8- Baghpat
9- गाजियाबाद	139	92	2685	3000	9- Ghaziabad
10- गौतमबुद्धनगर	..	81	2349	2500	10- G.B.Nagar
11- बुलन्दशहर	158	63	2853	3300	11- Bulandshahr
12- अलीगढ़	173	17	2609	3000	12- Aligarh
13- हाथरस	359	..	2391	2800	13- Hathras
14- मथुरा	49	11	2468	3200	14- Mathura
15- आगरा	196	56	2405	2950	15- Agra
16- फिरोजाबाद	133	7	2664	3350	16- Firozabad
17- एटा	104	84	2576	3180	17- Etah
18- कांशीरामनगर	..	..	..	2800	18- Kanshiram Nagar
19- मैनपुरी	128	113	2584	3300	19- Mainpuri
20- बदायूं	203	72	2332	3100	20- Badaun
21- बरेली	138	25	2400	2950	21- Bareilly
22- पीलीभीत	39	12	3071	3740	22- Pilibhit
23- शाहजहाँपुर	100	112	2517	3110	23- Shahjahanpur
24- फर्रुखाबाद	204	288	2649	3400	24- Farrukhabad
25- कन्नौज	97	112	2353	2890	25- Kannauj
26- इटावा	112	83	2391	2950	26- Etawah
27- औरैया	106	..	2299	2750	27- Auraiya
<b>पश्चिमी सम्भाग</b>	<b>119</b>	<b>81</b>	<b>2506</b>	<b>3038</b>	<b>Western Region</b>
28- खीरी	85	50	2433	3000	28- Kheri
29- सीतापुर	97	54	2411	3000	29- Sitapur
30- हरदोई	134	75	2462	3000	30- Hardoi
31- उन्नाव	56	42	2112	2900	31- Unnao
32- लखनऊ	285	264	2185	2950	32- Lucknow
33- रायबरेली	41	42	2349	2850	33- Rae Bareli
34- कानपुर देहात	157	†	2509	3000	34- Kanpur Dehat
35- कानपुर नगर	364	142	2279	2870	35- Kanpur Nagar
36- फतेहपुर	145	100	2156	3250	36- Fatehpur
37- बाराबंकी	238	151	2307	2770	37- Barabanki
<b>केन्द्रीय सम्भाग</b>	<b>122</b>	<b>96</b>	<b>2320</b>	<b>2959</b>	<b>Central Region</b>

<sup>α</sup>पशुगणना वर्ष 1997 पर आधारित। **Based on cattle census 1997**

# पशुगणना वर्ष 2003 पर आधारित। **Based on cattle census 2003**

†जनपद कानपुर देहात, ललितपुर तथा सोनभद्र की सूचनाएं क्रमशः कानपुर नगर, झाँसी तथा मिर्जापुर में सम्मिलित हैं

† Information of Kanpur Dehat, Lalitpur and Sonbhadra are included subsequently in Kanpur Nagar, Jhansi and Mirzapur

\* संशोधित

\* Revised



जिला/सम्भाग	83.प्रति लाख दुधारु पशुओं पर दुग्ध उत्पादक सहकारी समितियों की संख्या		84.प्रति हे० विभागीय मत्स्य पालन क्षेत्र पर मत्स्य उत्पादन (कि०ग्रा०)		District/Region
	No. of Milk productive cooperative societies per lakh of Milch cattle		Production of Fish per hec. In departmental area of Fisheries		
	2000-01 $\alpha$	2008-09#	2000-01*	2008-09	
	251	252	253	254	
38- जालौन	62	44	1846	2850	38- Jalaun
39- झाँसी	-	14	1913	2600	39- Jhansi
40- ललितपुर	-	†	2173	2750	40- Lalitpur
41- हमीरपुर	53	18	1930	2420	41- Hamirpur
42- महोबा	..	..	1678	2180	42- Mahoba
43- बांदा	-	17	2517	2500	43- Banda
44- चित्रकूट	-	..	2567	2470	44- Chitrakoot
<b>बुन्देलखण्ड सम्भाग</b>	<b>17</b>	<b>21</b>	<b>2089</b>	<b>2539</b>	<b>Bundelkhand Region</b>
45- प्रतापगढ़	6	46	2198	2850	45- Pratapgarh
46- कौशाम्बी	141	..	2165	2680	46- Kaushambi
47- इलाहाबाद	142	122	2139	2850	47- Allahabad
48- फैजाबाद	226	65	2349	2900	48- Faizabad
49- अम्बेदकरनगर	139	52	2349	2850	49- Ambedkar Nagar
50- सुल्तानपुर	133	108	1749	2820	50- Sultanpur
51- बहराइच	147	43	2433	3000	51- Bahraich
52- श्रावस्ती	..	96	2265	2800	52- Shrawasti
53- बलरामपुर	60	44	2156	2820	53- Balrampur
54- गोण्डा	88	77	2341	2930	54- Gonda
55- सिद्धार्थनगर	62	56	2266	2700	55- Siddharth Nagar
56- बस्ती	239	93	2233	2660	56- Basti
57- संतकबीरनगर	105	..	2433	2900	57- Sant Kabir Nagar
58- महाराजगंज	71	41	2139	2850	58- Mahrajganj
59- गोरखपुर	115	50	2450	2490	59- Gorakhpur
60- कुशीनगर	111	25	2228	2450	60- Kushinagar
61- देवरिया	152	40	2408	2970	61- Deoria
62- आजमगढ़	39	13	2052	2800	62- Azamgarh
63- मऊ	52	30	2307	3000	63- Mau
64- बलिया	124	71	2097	2500	64- Ballia
65- जौनपुर	88	22	2441	3000	65- Jaunpur
66- गाजीपुर	58	46	2517	3050	66- Ghazipur
67- चन्दौली	329	..	2593	3100	67- Chandauli
68- वाराणसी	267	170	2249	2700	68- Varanasi
69- संतरविदासनगर	581	..	2584	3100	69- Sant Ravidas Nagar
70- मिर्जापुर	10	10	2181	2900	70- Mirzapur
71- सोनभद्र	†	†	2249	2850	71- Sonbhadra
<b>पूर्वी सम्भाग</b>	<b>82</b>	<b>61</b>	<b>2280</b>	<b>2834</b>	<b>Eastern Region</b>
<b>उत्तर प्रदेश</b>	<b>98</b>	<b>71</b>	<b>2350</b>	<b>2900</b>	<b>Uttar Pradesh</b>

$\alpha$  पशुगणना वर्ष 1997 पर आधारित। Based on cattle census 1997

# पशुगणना वर्ष 2003 पर आधारित। Based on cattle census 2003

† जनपद कानपुर देहात, ललितपुर तथा सोनभद्र की सूचनाएं क्रमशः कानपुर नगर, झाँसी तथा मिर्जापुर में सम्मिलित हैं

† Information of Kanpur Dehat, Lalitpur and Sonbhadra are included subsequently in Kanpur Nagar, Jhansi and Mirzapur

\* संशोधित

\* Revised

जिला/सम्भाग	85. प्रति व्यक्ति दुग्ध उपलब्धता(कि०ग्रा०)		86. पशुधन घनत्व		District/Region
	Per capita milk availability		Livestock density		
	2000-01	2008-09	1997	2003	
	255	256	257	258	
1- सहारनपुर	1.24	0.58	252	207	1- Saharanpur
2- मुजफ्फरनगर	2.98	1.63	269	282	2- Muzaffarnagar
3- बिजनौर	2.07	4.51	189	205	3- Bijnor
4- मुरादाबाद	5.74	1.55	228	302	4- Moradabad
5- रामपुर	1.17	0.75	210	256	5- Rampur
6- ज्योतिबाफुलेनगर	..	2.82	297	215	6- Jyotiba Phule Nagar
7- मेरठ	7.21	5.65	289	303	7- Meerut
8- बागपत	..	..	368	355	8- Baghpat
9- गाजियाबाद	2.12	1.47	495	551	9- Ghaziabad
10- गौतमबुद्धनगर	3.49	4.16	272	235	10- G.B.Nagar
11- बुलन्दशहर	11.54	3.79	279	347	11- Bulandshahr
12- अलीगढ़	5.43	1.18	242	288	12- Aligarh
13- हाथरस	..	..	289	284	13- Hathras
14- मथुरा	2.77	0.84	206	285	14- Mathura
15- आगरा	4.90	1.65	213	312	15- Agra
16- फिरोजाबाद	3.27	0.05	278	330	16- Firozabad
17- एटा	3.75	4.63	208	268	17- Etah
18- काशीरामनगर	..	..	..	..	18- Kanshiram Nagar
19- मैनपुरी	2.87	2.20	194	214	19- Mainpuri
20- बदायूँ	6.22	3.75	229	267	20- Badaun
21- बरेली	1.24	0.30	213	226	21- Bareilly
22- पीलीभीत	0.30	0.06	142	142	22- Pilibhit
23- शाहजहाँपुर	1.05	1.31	218	185	23- Shahjahanpur
24- फर्रुखाबाद	6.15	8.73	320	251	24- Farrukhabad
25- कन्नौज	..	2.95	294	320	25- Kannauj
26- इटावा	2.64	3.26	272	254	26- Etawah
27- औरैया	..	..	241	254	27- Auraiya
<b>पश्चिमी सम्भाग</b>	<b>3.48</b>	<b>2.41</b>	<b>242</b>	<b>264</b>	<b>Western Region</b>
28- खीरी	-	1.76	160	158	28- Kheri
29- सीतापुर	1.12	1.02	283	273	29- Sitapur
30- हरदोई	1.64	1.60	226	230	30- Hardoi
31- उन्नाव	0.61	0.76	259	276	31- Unnao
32- लखनऊ	2.96	4.18	245	259	32- Lucknow
33- रायबरेली	0.49	0.56	337	284	33- Rae Bareli
34- कानपुर देहात	†	†	271	244	34- Kanpur Dehat
35- कानपुर नगर	5.01	3.34	210	271	35- Kanpur Nagar
36- फतेहपुर	4.44	2.11	315	292	36- Fatehpur
37- बाराबंकी	4.25	3.38	279	244	37- Barabanki
<b>केन्द्रीय सम्भाग</b>	<b>2.19</b>	<b>2.23</b>	<b>253</b>	<b>246</b>	<b>Central Region</b>

†जनपद कानपुर देहात, ललितपुर तथा सोनभद्र की सूचनाएं क्रमशः कानपुर नगर, झाँसी तथा मिर्जापुर में सम्मिलित हैं

† Information of Kanpur Dehat, Lalitpur and Sonbhadra are included subsequently in Kanpur Nagar, Jhansi and Mirzapur

जिला/सम्भाग	85. प्रति व्यक्ति दुग्ध उपलब्धता(कि०ग्रा०)		86. पशुधन घनत्व		District/Region
	Per capita milk availability		Livestock density		
	2000-01	2008-09	1997	2003	
	255	256	257	258	
38- जालौन	0.92	0.82	157	174	38- Jalaun
39- झाँसी	0.10	0.26	160	155	39- Jhansi
40- ललितपुर	..	†	143	154	40- Lalitpur
41- हमीरपुर	0.67	0.26	146	136	41- Hamirpur
42- महोबा	..	..	145	176	42- Mahoba
43- बाँदा	—	0.29	214	180	43- Banda
44- चित्रकूट	—	..	173	216	44- Chitrakoot
<b>बुन्देलखण्ड सम्भाग</b>	<b>0.27</b>	<b>0.37</b>	<b>163</b>	<b>167</b>	<b>Bundelkhand Region</b>
45- प्रतापगढ़	..	0.34	317	281	45- Pratapgarh
46- कौशाम्बी	..	..	370	305	46- Kaushambi
47- इलाहाबाद	1.90	1.83	285	301	47- Allahabad
48- फैजाबाद	2.00	0.51	312	326	48- Faizabad
49- अम्बेदकरनगर	..	0.33	282	265	49- Ambedkar Nagar
50- सुल्तानपुर	1.11	1.04	271	293	50- Sultanpur
51- बहराइच	1.71	1.35	221	287	51- Bahraich
52- श्रावस्ती	..	2.03	204	192	52- Shravasti
53- बलरामपुर	—	0.40	217	185	53- Balrampur
54- गोण्डा	0.85	0.99	317	271	54- Gonda
55- सिद्धार्थनगर	0.22	0.17	210	238	55- Siddharth Nagar
56- बस्ती	1.55	0.41	227	199	56- Basti
57- संतकबीरनगर	..	..	203	224	57- Sant Kabir Nagar
58- महाराजगंज	0.15	0.12	229	209	58- Mahrajganj
59- गोरखपुर	0.21	0.10	184	208	59- Gorakhpur
60- कुशीनगर	—	0.06	180	224	60- Kushinagar
61- देवरिया	0.36	0.11	240	230	61- Deoria
62- आजमगढ़	—	0.06	302	315	62- Azamgarh
63- मऊ	0.09	0.08	284	308	63- Mau
64- बलिया	0.58	0.38	241	222	64- Ballia
65- जौनपुर	0.47	0.12	219	292	65- Jaunpur
66- गाजीपुर	0.57	0.29	305	302	66- Ghazipur
67- चन्दौली	..	..	165	177	67- Chandauli
68- वाराणसी	2.46	1.30	400	293	68- Varanasi
69- संतरविदासनगर	..	..	282	268	69- Sant Ravidas Nagar
70- मिर्जापुर	—	0.13	199	200	70- Mirzapur
71- सोनभद्र	†	†	108	147	71- Sonbhadra
<b>पूर्वी सम्भाग</b>	<b>0.64</b>	<b>0.59</b>	<b>242</b>	<b>247</b>	<b>Eastern Region</b>
<b>उत्तर प्रदेश</b>	<b>1.95</b>	<b>1.55</b>	<b>234</b>	<b>243</b>	<b>Uttar Pradesh</b>

†जनपद कानपुर देहात, ललितपुर तथा सोनभद्र की सूचनाएं क्रमशः कानपुर नगर, झाँसी तथा मिर्जापुर में सम्मिलित है

† Information of Kanpur Dehat, Lalitpur and Sonbhadra are included subsequently in Kanpur Nagar, Jhansi and Mirzapur

ज़िला/सम्भाग	87.प्रति लाख जनसंख्या पर औद्योगिक क्षेत्रों की संख्या		88.प्रति लाख जनसंख्या पर लघु उद्योगों की संख्या		District/Region
	No. of Industrial areas per lakh population		No. of small scale industries per lakh population		
	2000-01	2008-09	2000-01	2008-09	
	259	260	261	262	
1- सहारनपुर	0.04	0.03	26.7	23.2	1- Saharanpur
2- मुजफ्फरनगर	0.03	0.02	32.2	28.9	2- Muzaffarnagar
3- बिजनौर	-	-	12.6	14.7	3- Bijnor
4- मुरादाबाद	0.05	0.04	21.8	17.9	4- Moradabad
5- रामपुर	0.05	0.09	25.5	23.5	5- Rampur
6- ज्योतिबाफुलेनगर	0.00	0.13	15.4	15.5	6- Jyotiba Phule Nagar
7- मेरठ	0.10	0.09	46.4	41.0	7- Meerut
8- बागपत	0.09	0.16	28.5	28.6	8- Baghpat
9- गाजियाबाद	0.40	0.35	40.9	32.4	9- Ghaziabad
10- गौतमबुद्धनगर	0.42	0.40	30.7	80.9	10- G.B.Nagar
11- बुलन्दशहर	0.14	0.09	31.0	29.0	11- Bulandshahr
12- अलीगढ़	0.03	0.08	10.9	15.8	12- Aligarh
13- हाथरस	0.08	0.07	16.5	22.7	13- Hathras
14- मथुरा	0.24	0.25	18.4	24.2	14- Mathura
15- आगरा	0.08	0.12	21.0	19.8	15- Agra
16- फिरोजाबाद	0.10	0.04	23.3	17.5	16- Firozabad
17- एटा	0.04	0.06	7.6	10.4	17- Etah
18- कांशीरामनगर	-	-	-	12.1	18- Kanshiram Nagar
19- मैनपुरी	0.06	0.06	8.8	18.8	19- Mainpuri
20- बदायूं	0.03	0.03	19.4	18.0	20- Badaun
21- बरेली	0.03	0.02	24.2	22.1	21- Bareilly
22- पीलीभीत	-	-	33.2	27.5	22- Pilibhit
23- शाहजहाँपुर	0.04	0.10	24.6	22.1	23- Shahjahanpur
24- फर्रुखाबाद	-	0.06	21.5	21.7	24- Farrukhabad
25- कन्नौज	-	-	11.6	13.7	25- Kannauj
26- इटावा	-	-	17.3	21.6	26- Etawah
27- औरैया	-	0.08	9.8	9.3	27- Auraiya
<b>पश्चिमी सम्भाग</b>	<b>0.08</b>	<b>0.09</b>	<b>23.2</b>	<b>23.4</b>	<b>Western Region</b>
28- खीरी	0.03	0.03	11.1	13.1	28- Kheri
29- सीतापुर	0.06	0.05	9.5	9.5	29- Sitapur
30- हरदोई	0.03	0.03	13.4	10.0	30- Hardoi
31- उन्नाव	0.15	0.16	23.8	21.1	31- Unnao
32- लखनऊ	0.08	0.07	22.8	20.8	32- Lucknow
33- रायबरेली	0.38	0.30	15.9	15.2	33- Rae Bareli
34- कानपुर देहात	0.25	0.28	19.7	19.6	34- Kanpur Dehat
35- कानपुर नगर	0.12	0.19	17.2	18.1	35- Kanpur Nagar
36- फतेहपुर	0.04	0.04	21.0	21.1	36- Fatehpur
37- बाराबंकी	0.04	0.10	17.4	16.4	37- Barabanki
<b>केन्द्रीय सम्भाग</b>	<b>0.11</b>	<b>0.11</b>	<b>16.8</b>	<b>16.1</b>	<b>Central Region</b>

जिला/सम्भाग	87. प्रति लाख जनसंख्या पर औद्योगिक क्षेत्रों की संख्या		88. प्रति लाख जनसंख्या पर लघु उद्योगों की संख्या		District/Region
	No. of Industrial areas per lakh population		No. of small scale industries per lakh population		
	2000-01	2008-09	2000-01	2008-09	
	259	260	261	262	
38- जालौन	0.14	0.12	23.60	24.03	38- Jalaun
39- झाँसी	0.11	0.10	30.08	29.19	39- Jhansi
40- ललितपुर	0.20	0.17	36.93	32.43	40- Lalitpur
41- हमीरपुर	0.10	0.09	20.96	23.17	41- Hamirpur
42- महोबा	-	-	19.91	21.24	42- Mahoba
43- बांदा	0.13	0.12	20.14	21.22	43- Banda
44- चित्रकूट	0.25	0.21	14.04	13.66	44- Chitrakoot
<b>बुन्देलखण्ड सम्भाग</b>	<b>0.13</b>	<b>0.12</b>	<b>24.34</b>	<b>24.24</b>	<b>Bundelkhand Region</b>
45- प्रतापगढ़	0.04	0.03	7.21	9.36	45- Pratapgarh
46- कौशांबी	-	-	10.09	17.36	46- Kaushambi
47- इलाहाबाद	0.02	0.02	13.41	10.77	47- Allahabad
48- फैजाबाद	0.10	0.08	17.98	6.41	48- Faizabad
49- अम्बेदकरनगर	-	-	13.81	12.43	49- Ambedkar Nagar
50- सुल्तानपुर	0.38	0.33	6.64	12.71	50- Sultanpur
51- बहराइच	-	-	15.26	14.39	51- Bahraich
52- श्रावस्ती	-	-	5.16	5.83	52- Shravasti
53- बलरामपुर	0.06	0.05	3.29	4.43	53- Balrampur
54- गोण्डा	-	-	11.68	10.49	54- Gonda
55- सिद्धार्थनगर	-	-	6.79	8.30	55- Siddharth Nagar
56- बस्ती	0.05	0.04	13.66	13.07	56- Basti
57- संतकबीरनगर	0.07	0.06	3.54	4.21	57- Sant Kabir Nagar
58- महाराजगंज	-	-	10.26	10.78	58- Mahrajganj
59- गोरखपुर	0.03	0.02	12.29	12.16	59- Gorakhpur
60- कुशीनगर	-	-	4.16	4.33	60- Kushinagar
61- देवरिया	0.04	0.03	11.46	11.53	61- Deoria
62- आजमगढ़	-	-	5.62	6.06	62- Azamgarh
63- मऊ	0.05	0.05	16.39	15.69	63- Mau
64- बलिया	-	-	15.20	14.07	64- Ballia
65- जौनपुर	-	0.02	12.27	10.98	65- Jaunpur
66- गाजीपुर	-	-	14.74	14.79	66- Ghazipur
67- चन्दौली	0.06	0.10	16.33	14.41	67- Chandauli
68- वाराणसी	-	0.03	17.16	15.35	68- Varanasi
69- संतरविदासनगर	0.07	0.06	9.33	19.34	69- Sant Ravidas Nagar
70- मिर्जापुर	-	-	13.18	14.11	70- Mirzapur
71- सोनभद्र	0.07	0.06	21.18	21.92	71- Sonbhadra
<b>पूर्वी सम्भाग</b>	<b>0.04</b>	<b>0.04</b>	<b>11.48</b>	<b>11.43</b>	<b>Eastern Region</b>
<b>उत्तर प्रदेश</b>	<b>0.08</b>	<b>0.07</b>	<b>17.40</b>	<b>17.32</b>	<b>Uttar Pradesh</b>

ज़िला/सम्भाग	89.पंजीकृत कार्यरत कारखानों में प्रति श्रमिक शुद्ध आवर्धित मूल्य (000रु0)		90.प्रति लाख जनसंख्या पर पंजीकृत कार्यरत कारखानों में लगे कर्मचारियों की संख्या		District/Region
	Net value added per worker in registered factories (000 Rs)		No. of employees in registered factories per lakh of population		
	2000-01	2005-06#	2000-01	2005-06#	
	263	264	265	266	
1- सहारनपुर	1035.29	1434.21	365	400	1- Saharanpur
2- मुजफ्फरनगर	347.01	399.42	255	407	2- Muzaffarnagar
3- बिजनौर	90.41	137.18	642	760	3- Bijnor
4- मुरादाबाद	168.70	69.37	442	830	4- Moradabad
5- रामपुर	446.58	352.09	308	407	5- Rampur
6- ज्योतिबाफुलेनगर	93.80	334.34	523	1055	6- Jyotiba Phule Nagar
7- मेरठ	418.94	372.35	424	528	7- Meerut
8- बागपत	240.91	352.46	167	271	8- Baghpat
9- गाजियाबाद	447.80	404.42	1099	1529	9- Ghaziabad
10-गौतमबुद्धनगर	581.15	413.35	4391	9790	10- G.B.Nagar
11-बुलन्दशहर	335.12	346.66	287	368	11- Bulandshahr
12-अलीगढ़	702.61	220.09	164	302	12- Aligarh
13-हाथरस	311.42	150.86	106	216	13- Hathras
14-मथुरा	245.30	134.07	393	390	14- Mathura
15-आगरा	222.33	114.48	280	995	15- Agra
16-फिरोजाबाद	299.21	87.57	232	699	16- Firozabad
17-एटा	197.05	806.08	53	35	17- Etah
18-कांशीरामनगर	..	..	..	..	18- Kanshiram Nagar
19-मैनपुरी	337.60	98.23	28	116	19- Mainpuri
20-बदायूं	1321.74	854.97	66	82	20- Badaun
21-बरेली	242.81	464.04	289	330	21- Bareilly
22-पीलीभीत	276.61	255.09	191	294	22- Pilibhit
23-शाहजहाँपुर	540.73	299.49	249	222	23- Shahjahanpur
24-फर्रुखाबाद	370.15	112.31	49	99	24- Farrukhabad
25-कन्नौज	372.13	113.73	96	232	25- Kannauj
26-इटावा	355.20	77.57	28	162	26- Etawah
27-औरैया	6005.85	101.21	72	20	27- Auraiya
<b>पश्चिमी सम्भाग</b>	<b>411.98</b>	<b>321.80</b>	<b>389</b>	<b>682</b>	<b>Western Region</b>
28-खीरी	139.32	423.88	300	296	28- Kheri
29-सीतापुर	236.23	445.33	132	141	29- Sitapur
30-हरदोई	472.87	315.33	24	37	30- Hardoi
31-उन्नाव	226.40	314.87	137	231	31- Unnao
32-लखनऊ	310.85	545.27	249	351	32- Lucknow
33-रायबरेली	163.35	187.74	118	111	33- Rae Bareli
34-कानपुर देहात	2012.74	322.17	318	342	34- Kanpur Dehat
35-कानपुर नगर	357.60	187.41	573	1030	35- Kanpur Nagar
36-फतेहपुर	253.50	723.39	92	77	36- Fatehpur
37-बाराबंकी	60.17	276.12	142	212	37- Barabanki
<b>केन्द्रीय सम्भाग</b>	<b>408.05</b>	<b>301.55</b>	<b>219</b>	<b>312</b>	<b>Central Region</b>
# अनन्तिम	# Provisanal				

ज़िला/सम्भाग	89.पंजीकृत कार्यरत कारखानों में प्रति श्रमिक शुद्ध आवर्धित मूल्य (000रु0)		90.प्रति लाख जनसंख्या पर पंजीकृत कार्यरत कारखानों में लगे कर्मचारियों की संख्या		District/Region
	Net value added per worker in registered factories (000 Rs)		No. of employees in registered factories per lakh of population		
	2000-01	2005-06#	2000-01	2005-06#	
	263	264	265	266	
38- जालौन	1817.59	1030.84	66	88	38- Jalaun
39- झाँसी	17.41	456.91	241	217	39- Jhansi
40- ललितपुर	1186.20	234.97	31	18	40- Lalitpur
41- हमीरपुर	711.33	1363.73	29	57	41- Hamirpur
42- महोबा	193.43	79.38	7	20	42- Mahoba
43- बांदा	69.52	88.46	2	4	43- Banda
44- चित्रकूट	135.55	658.66	2	23	44- Chitrakoot
<b>बुन्देलखण्ड सम्भाग</b>	<b>433.47</b>	<b>674.01</b>	<b>71</b>	<b>76</b>	<b>Bundelkhand Region</b>
45- प्रतापगढ़	128.76	173.69	5	5	45- Pratapgarh
46- कौशाम्बी	651.33	166.70	24	19	46- Kaushambi
47- इलाहाबाद	278.94	785.06	270	194	47- Allahabad
48- फैजाबाद	854.43	636.32	92	74	48- Faizabad
49- अम्बेदकरनगर	352.69	802.59	21	60	49- Ambedkar Nagar
50- सुल्तानपुर	498.10	1462.20	129	133	50- Sultanpur
51- बहराइच	20.34	388.76	80	93	51- Bahraich
52- श्रावस्ती	-68.00	*	1	*	52- Shrawasti
53- बलरामपुर	524.92	2628.32	112	143	53- Balrampur
54- गोण्डा	589.46	808.95	58	33	54- Gonda
55- सिद्धार्थनगर	*	*	*	*	55- Siddharth Nagar
56- बस्ती	260.34	53.06	62	62	56- Basti
57- संतकबीरनगर	67.90	178.75	21	20	57- Sant Kabir Nagar
58- महाराजगंज	254.62	419.30	60	46	58- Mahrajganj
59- गोरखपुर	181.54	307.14	126	190	59- Gorakhpur
60- कुशीनगर	202.44	229.81	128	110	60- Kushinagar
61- देवरिया	27.51	70.27	78	57	61- Deoria
62- आजमगढ़	83.95	30.73	26	19	62- Azamgarh
63- मऊ	37.74	58.67	148	58	63- Mau
64- बलिया	41.13	73.43	19	20	64- Ballia
65- जौनपुर	183.24	277.18	77	62	65- Jaunpur
66- गाजीपुर	60.15	52.81	35	49	66- Ghazipur
67- चन्दौली	250.01	176.22	62	148	67- Chandauli
68- वाराणसी	432.65	232.56	116	127	68- Varanasi
69- संतरविदासनगर	253.60	356.55	175	268	69- Sant Ravidas Nagar
70- मिर्जापुर	1583.63	104.94	32	38	70- Mirzapur
71- सोनभद्र	952.16	1599.05	961	769	71- Sonbhadra
<b>पूर्वी सम्भाग</b>	<b>421.76</b>	<b>769.57</b>	<b>104</b>	<b>99</b>	<b>Eastern Region</b>
<b>उत्तर प्रदेश</b>	<b>413.41</b>	<b>370.92</b>	<b>228</b>	<b>351</b>	<b>Uttar Pradesh</b>

नोट:- \* चयनित प्रतिदर्श कारखानों की सूची में सम्मिलित नहीं

Note:-\* Selected not included in sample factories.

# अनन्तिम

# Provisanal

ज़िला/सम्भाग	91.प्रति व्यक्ति औद्योगिक उत्पादन का सकल मूल्य(रु०)		92.प्रति लाख जनसंख्या पर पंजीकृत कार्यरत कारखानों की संख्या		District/Region
	Per capita gross value of industrial production(Rs)		No. of working factories per lakh of population		
	2000-01	2005-06#	2000-01	2005-06#	
	267	268	269	270	
1- सहारनपुर	4719	6676	7.4	5.8	1- Saharanpur
2- मुजफ्फरनगर	4795	9045	11.3	9.7	2- Muzaffarnagar
3- बिजनौर	3265	5454	6.9	5.4	3- Bijnor
4- मुरादाबाद	4218	6171	9.0	7.6	4- Moradabad
5- रामपुर	3911	4382	7.5	5.6	5- Rampur
6- ज्योतिबाफुलेनगर	4009	10118	6.0	5.9	6- Jyotiba Phule Nagar
7- मेरठ	7894	7226	16.7	13.6	7- Meerut
8- बागपत	2227	3627	2.9	3.5	8- Baghpat
9- गाजियाबाद	27082	33659	40.2	32.5	9- Ghaziabad
10- गौतमबुद्धनगर	118162	203376	169.7	136.0	10- G.B.Nagar
11- बुलन्दशहर	6540	7553	8.8	8.5	11- Bulandshahr
12- अलीगढ़	3793	3282	7.5	5.4	12- Aligarh
13- हाथरस	1042	1497	5.5	7.0	13- Hathras
14- मथुरा	5963	5361	7.6	7.1	14- Mathura
15- आगरा	2562	5388	11.5	12.7	15- Agra
16- फिरोजाबाद	2314	2487	13.9	12.1	16- Firozabad
17- एटा	548	942	1.3	0.7	17- Etah
18- कान्शीरामनगर	..	..	..	..	18- Kanshiram Nagar
19- मैनपुरी	836	963	3.9	4.1	19- Mainpuri
20- बदायूँ	2187	1882	0.9	0.7	20- Badaun
21- बरेली	3826	4837	6.1	5.9	21- Bareilly
22- पीलीभीत	2379	3354	4.6	3.6	22- Pilibhit
23- शाहजहाँपुर	3629	2722	5.4	3.9	23- Shahjahanpur
24- फर्रुखाबाद	345	715	3.1	3.7	24- Farrukhabad
25- कन्नौज	1341	722	7.0	7.2	25- Kannauj
26- इटावा	379	656	4.7	4.1	26- Etawah
27- औरैया	6151	127	1.5	1.5	27- Auraiya
<b>पश्चिमी सम्भाग</b>	<b>7042</b>	<b>10256</b>	<b>12.2</b>	<b>10.7</b>	<b>Western Region</b>
28- खीरी	2864	3961	4.2	3.1	28- Kheri
29- सीतापुर	1589	2082	3.2	2.2	29- Sitapur
30- हरदोई	397	586	1.0	1.0	30- Hardoi
31- उन्नाव	2136	4997	5.2	3.5	31- Unnao
32- लखनऊ	3209	4962	10.4	8.4	32- Lucknow
33- रायबरेली	1017	1030	1.9	1.6	33- Rae Bareli
34- कानपुर देहात	8713	13883	8.2	6.5	34- Kanpur Dehat
35- कानपुर नगर	8317	11013	25.1	20.7	35- Kanpur Nagar
36- फतेहपुर	2297	3939	3.7	2.9	36- Fatehpur
37- बाराबंकी	1169	3204	2.6	2.7	37- Barabanki
<b>केन्द्रीय सम्भाग</b>	<b>3095</b>	<b>4713</b>	<b>7.2</b>	<b>5.9</b>	<b>Central Region</b>
# अनन्तिम	# Provisanal				



जिला/सम्भाग	91.प्रति व्यक्ति औद्योगिक उत्पादन का सकल मूल्य(रू0)		92.प्रति लाख जनसंख्या पर पंजीकृत कार्यरत कारखानों की संख्या		District/Region
	Per capita gross value of industrial production(Rs)		No. of working factories per lakh of population		
	2000-01	2005-06#	2000-01	2005-06#	
	267	268	269	270	
38- जालौन	1642	2849	2.7	1.5	38- Jalaun
39- झाँसी	2906	3374	5.6	4.2	39- Jhansi
40- ललितपुर	1018	44	0.7	0.6	40- Lalitpur
41- हमीरपुर	1587	2614	1.5	1.1	41- Hamirpur
42- महोबा	47	66	2.7	2.4	42- Mahoba
43- बांदा	24	19	0.4	0.3	43- Banda
44- चित्रकूट	10	670	0.1	0.2	44- Chitrakoot
<b>बुन्देलखण्ड सम्भाग</b>	<b>1238</b>	<b>1621</b>	<b>2.3</b>	<b>1.7</b>	<b>Bundelkhand Region</b>
45- प्रतापगढ़	23	21	0.8	0.6	45- Pratapgarh
46- कौशाम्बी	127	225	0.6	0.7	46- Kaushambi
47- इलाहाबाद	5038	6625	3.1	2.6	47- Allahabad
48- फैजाबाद	1948	1198	3.2	3.0	48- Faizabad
49- अम्बेदकरनगर	129	1396	1.5	1.5	49- Ambedkar Nagar
50- सुल्तानपुर	2656	2524	1.2	1.4	50- Sultanpur
51- बहराइच	1050	1691	2.0	1.5	51- Bahraich
52- श्रावस्ती	19	*	0.1	*	52- Shrawasti
53- बलरामपुर	1867	2607	0.6	0.9	53- Balrampur
54- गोण्डा	806	965	0.5	0.3	54- Gonda
55- सिद्धार्थनगर	*	*	*	*	55- Siddharth Nagar
56- बस्ती	614	926	0.3	0.2	56- Basti
57- संतकबीरनगर	206	786	0.6	0.5	57- Sant Kabir Nagar
58- महाराजगंज	476	607	1.0	0.7	58- Mahrajganj
59- गोरखपुर	1007	2275	3.1	3.2	59- Gorakhpur
60- कुशीनगर	851	900	0.4	0.3	60- Kushinagar
61- देवरिया	345	337	0.7	0.8	61- Deoria
62- आजमगढ़	77	65	0.8	0.7	62- Azamgarh
63- मऊ	609	370	2.3	1.6	63- Mau
64- बलिया	67	89	0.7	0.3	64- Ballia
65- जौनपुर	1217	2163	2.1	1.8	65- Jaunpur
66- गाजीपुर	114	212	1.8	1.2	66- Ghazipur
67- चन्दौली	901	4914	5.6	6.6	67- Chandauli
68- वाराणसी	1072	1799	6.4	4.6	68- Varanasi
69- संतरविदासनगर	1416	2837	3.7	5.0	69- Sant Ravidas Nagar
70- मिर्जापुर	580	263	4.0	3.5	70- Mirzapur
71- सोनभद्र	12261	16895	1.3	0.7	71- Sonbhadra
<b>पूर्वी सम्भाग</b>	<b>1324</b>	<b>1931</b>	<b>1.9</b>	<b>1.7</b>	<b>Eastern Region</b>
<b>उत्तर प्रदेश</b>	<b>3743</b>	<b>5487</b>	<b>6.7</b>	<b>5.7</b>	<b>Uttar Pradesh</b>

नोट:- \* चयनित प्रतिदर्श कारखानों की सूची में सम्मिलित नहीं

Note:-\* Selected not included in sample factories.

# अनन्तिम

# Provisanal

जिला/सम्भाग	93.पंजीकृत कार्यरत कारखानों का जिलेवार प्रतिशत वितरण		94.प्रति पंजीकृत कार्यरत कारखानों में औसत श्रमिक		District/Region
	Districtwise percentage distribution of registered factories		Average workers per registered working factory		
	2000-01	2005-06#	2000-01	2005-06#	
	271	272	273	274	
1- सहारनपुर	1.9	1.7	34.3	50.6	1- Saharanpur
2- मुजफ्फरनगर	3.6	3.6	23.0	32.5	2- Muzaffarnagar
3- बिजनौर	2.0	1.8	75.8	125.6	3- Bijnor
4- मुरादाबाद	3.0	3.1	48.6	98.9	4- Moradabad
5- रामपुर	1.3	1.1	38.3	61.4	5- Rampur
6- ज्योतिबाफुलेनगर	0.8	0.9	111.5	155.5	6- Jyotiba Phule Nagar
7- मेरठ	4.5	4.3	20.4	26.6	7- Meerut
8- बागपत	0.3	0.4	56.3	58.2	8- Baghpat
9- गाजियाबाद	11.9	12.0	27.6	32.9	9- Ghaziabad
10- गौतमबुद्धनगर	18.1	17.9	38.8	52.9	10- G.B.Nagar
11- बुलन्दशहर	2.3	2.5	31.7	31.2	11- Bulandshahr
12- अलीगढ़	2.0	1.7	37.0	48.2	12- Aligarh
13- हाथरस	0.7	0.9	25.7	26.6	13- Hathras
14- मथुरा	1.4	1.5	22.7	40.9	14- Mathura
15- आगरा	3.8	4.9	38.7	70.6	15- Agra
16- फिरोजाबाद	2.6	2.7	19.1	49.7	16- Firozabad
17- एटा	0.3	0.2	33.8	35.9	17- Etah
18- कांशीरामनगर	..	..	..	..	18- Kanshiram Nagar
19- मैनपुरी	0.6	0.7	11.2	24.2	19- Mainpuri
20- बदायूँ	0.2	0.2	75.6	94.5	20- Badaun
21- बरेली	2.0	2.2	36.9	43.7	21- Bareilly
22- पीलीभीत	0.7	0.6	42.3	55.0	22- Pilibhit
23- शाहजहाँपुर	1.2	1.1	31.6	39.8	23- Shahjahanpur
24- फर्रुखाबाद	0.4	0.6	22.8	19.2	24- Farrukhabad
25- कन्नौज	0.9	1.0	20.3	27.6	25- Kannauj
26- इटावा	0.6	0.6	9.6	32.0	26- Etawah
27- औरैया	0.2	0.2	8.3	12.3	27- Auraiya
<b>पश्चिमी सम्भाग</b>	<b>67.3</b>	<b>68.4</b>	<b>34.7</b>	<b>50.1</b>	<b>Western Region</b>
28- खीरी	1.2	1.1	46.4	73.7	28- Kheri
29- सीतापुर	1.0	0.8	40.3	47.6	29- Sitapur
30- हरदोई	0.3	0.3	19.2	30.6	30- Hardoi
31- उन्नाव	1.3	1.0	42.3	46.9	31- Unnao
32- लखनऊ	3.4	3.3	20.9	28.0	32- Lucknow
33- रायबरेली	0.5	0.5	71.5	56.5	33- Rae Bareli
34- कानपुर देहात	1.2	1.1	28.5	42.6	34- Kanpur Dehat
35- कानपुर नगर	9.4	9.0	22.4	39.8	35- Kanpur Nagar
36- फतेहपुर	0.8	0.7	12.2	18.7	36- Fatehpur
37- बाराबंकी	0.6	0.8	41.8	61.7	37- Barabanki
<b>केन्द्रीय सम्भाग</b>	<b>19.7</b>	<b>18.6</b>	<b>26.9</b>	<b>40.9</b>	<b>Central Region</b>
# अनन्तिम	# Provisanal				

जिला/सम्भाग	93.पंजीकृत कार्यरत कारखानों का जिलेवार प्रतिशत वितरण		94.प्रति पंजीकृत कार्यरत कारखानों में औसत श्रमिक		District/Region
	Districtwise percentage distribution of registered factories		Average workers per registered working factory		
	2000-01	2005-06#	2000-01	2005-06#	
	271	272	273	274	
38- जालौन	0.4	0.2	19.2	50.7	38- Jalaun
39- झाँसी	0.9	0.8	30.7	37.7	39- Jhansi
40- ललितपुर	0.1	0.1	29.7	19.6	40- Lalitpur
41- हमीरपुर	0.1	0.1	15.8	46.9	41- Hamirpur
42- महोबा	0.2	0.2	1.9	6.6	42- Mahoba
43- बाँदा	0.1	0.0	3.5	14.8	43- Banda
44- चित्रकूट	0.0	0.0	11.0	92.0	44- Chitrakoot
<b>बुन्देलखण्ड सम्भाग</b>	<b>1.7</b>	<b>1.4</b>	<b>23.0</b>	<b>36.0</b>	<b>Bundelkhand Region</b>
45- प्रतापगढ़	0.2	0.2	4.6	5.7	45- Pratapgarh
46- कौशांबी	0.1	0.1	11.1	20.9	46- Kaushambi
47- इलाहाबाद	1.4	1.4	61.2	49.5	47- Allahabad
48- फैजाबाद	0.6	0.7	20.9	17.8	48- Faizabad
49- अम्बेदकरनगर	0.3	0.3	9.0	24.7	49- Ambedkar Nagar
50- सुल्तानपुर	0.3	0.4	77.3	77.2	50- Sultanpur
51- बहराइच	0.4	0.4	30.2	43.2	51- Bahraich
52- श्रावस्ती	*	*	8.0	*	52- Shrawasti
53- बलरामपुर	0.1	0.2	146.0	118.2	53- Balrampur
54- गोण्डा	0.1	0.1	87.6	77.7	54- Gonda
55- सिद्धार्थनगर	*	*	*	*	55- Siddharth Nagar
56- बस्ती	0.1	0.0	130.3	182.6	56- Basti
57- संतकबीरनगर	0.1	0.1	26.7	30.8	57- Sant Kabir Nagar
58- महाराजगंज	0.2	0.2	46.6	43.8	58- Mahrajganj
59- गोरखपुर	1.1	1.3	33.4	48.3	59- Gorakhpur
60- कुशीनगर	0.1	0.1	236.5	234.2	60- Kushinagar
61- देवरिया	0.2	0.2	90.4	51.5	61- Deoria
62- आजमगढ़	0.3	0.3	21.6	18.6	62- Azamgarh
63- मऊ	0.4	0.3	54.8	26.8	63- Mau
64- बलिया	0.2	0.1	21.5	33.1	64- Ballia
65- जौनपुर	0.7	0.7	30.1	27.9	65- Jaunpur
66- गाजीपुर	0.5	0.4	16.3	36.8	66- Ghazipur
67- चन्दौली	0.8	1.1	7.9	16.3	67- Chandauli
68- वाराणसी	1.8	1.5	13.9	19.1	68- Varanasi
69- संतरविदासनगर	0.4	0.7	36.8	40.6	69- Sant Ravidas Nagar
70- मिर्जापुर	0.8	0.8	4.2	7.6	70- Mirzapur
71- सोनभद्र	0.2	0.1	550.7	856.9	71- Sonbhadra
<b>पूर्वी सम्भाग</b>	<b>11.3</b>	<b>11.6</b>	<b>41.5</b>	<b>44.3</b>	<b>Eastern Region</b>
<b>उत्तर प्रदेश</b>	<b>100.0</b>	<b>100.0</b>	<b>25.7</b>	<b>47.5</b>	<b>Uttar Pradesh</b>

नोट:- \* चयनित प्रतिदर्श कारखानों की सूची में सम्मिलित नहीं

Note:-\* Selected not included in sample factories.

# अनन्तिम

# Provisanal

जिला/सम्भाग	95. ऋण जमा अनुपात		96. प्रति लाख जनसंख्या पर अनुसूचित वाणिज्यिक बैंकों की संख्या		District/Region
	Credit deposit ratio		No. of scheduled commercial banks per lakh of population		
	2000-01	2008-09	2000-01	2008-09	
	275	276	277	278	
1- सहारनपुर	37.18	72.88	5.0	5.5	1- Saharanpur
2- मुजफ्फरनगर	40.17	90.08	5.2	5.2	2- Muzaffarnagar
3- बिजनौर	45.17	81.68	4.3	4.3	3- Bijnor
4- मुरादाबाद	39.97	65.90	5.0	5.1	4- Moradabad
5- रामपुर	56.55	66.02	5.0	5.0	5- Rampur
6- ज्योतिबाफुलेनगर	38.49	65.50	4.2	5.3	6- Jyotiba Phule Nagar
7- मेरठ	37.16	55.03	6.5	7.2	7- Meerut
8- बागपत	21.25	52.23	4.1	4.4	8- Baghpat
9- गाजियाबाद	36.60	55.97	6.5	7.3	9- Ghaziabad
10- गौतमबुद्धनगर	21.40	34.10	7.1	13.7	10- G.B.Nagar
11- बुलन्दशहर	24.12	42.91	4.8	4.7	11- Bulandshahr
12- अलीगढ़	24.44	45.33	5.1	5.1	12- Aligarh
13- हाथरस	32.82	72.20	5.2	5.9	13- Hathras
14- मथुरा	29.16	50.50	6.4	7.1	14- Mathura
15- आगरा	26.87	52.09	6.3	6.5	15- Agra
16- फिरोजाबाद	29.94	60.09	4.0	3.8	16- Firozabad
17- एटा	32.04	41.54	4.0	4.2	17- Etah
18- कान्शीरामनगर	..	44.71	..	3.7	18- Kanshiram Nagar
19- मैनपुरी	33.03	40.39	4.6	3.9	19- Mainpuri
20- बदायूँ	45.66	56.69	3.9	3.5	20- Badaun
21- बरेली	30.17	47.85	5.0	5.3	21- Bareilly
22- पीलीभीत	42.19	70.83	4.7	4.4	22- Pilibhit
23- शाहजहाँपुर	39.89	59.73	4.7	4.5	23- Shahjahanpur
24- फर्रुखाबाद	30.63	36.91	4.8	4.7	24- Farrukhabad
25- कन्नौज	33.52	56.09	4.3	3.9	25- Kannauj
26- इटावा	22.37	38.13	4.6	4.8	26- Etawah
27- औरैया	16.55	28.94	4.2	4.4	27- Auraiya
<b>पश्चिमी सम्भाग</b>	<b>42.17</b>	<b>51.53</b>	<b>5.0</b>	<b>5.3</b>	<b>Western Region</b>
28- खीरी	47.67	62.00	4.0	3.9	28- Kheri
29- सीतापुर	26.32	46.31	4.4	4.2	29- Sitapur
30- हरदोई	28.80	48.35	3.8	3.7	30- Hardoi
31- उन्नाव	18.15	31.88	4.2	3.9	31- Unnao
32- लखनऊ	32.99	41.71	8.1	11.1	32- Lucknow
33- रायबरेली	19.11	32.45	4.6	4.7	33- Rae Bareli
34- कानपुर देहात	30.45	43.46	7.6	7.5	34- Kanpur Dehat
35- कानपुर नगर	33.02	49.00	7.7	7.6	35- Kanpur Nagar
36- फतेहपुर	20.14	30.99	4.6	4.0	36- Fatehpur
37- बाराबंकी	30.90	50.90	5.0	5.0	37- Barabanki
<b>केन्द्रीय सम्भाग</b>	<b>31.71</b>	<b>43.74</b>	<b>5.4</b>	<b>5.7</b>	<b>Central Region</b>

जिला/सम्भाग	95. ऋण जमा अनुपात		96. प्रति लाख जनसंख्या पर अनुसूचित वाणिज्यिक बैंकों की संख्या		District/Region
	Credit deposit ratio		No. of scheduled commercial banks per lakh of population		
	2000-01	2008-09	2000-01	2008-09	
	275	276	277	278	
38- जालौन	28.28	58.49	5.6	5.4	38- Jalaun
39- झॉंसी	24.93	35.60	5.6	6.4	39- Jhansi
40- ललितपुर	31.98	60.41	4.5	4.1	40- Lalitpur
41- हमीरपुर	36.01	67.13	5.4	5.1	41- Hamirpur
42- महोबा	29.82	65.75	4.8	4.6	42- Mahoba
43- बांदा	34.20	48.26	5.5	5.2	43- Banda
44- चित्रकूट	32.26	43.35	4.9	4.5	44- Chitrakoot
<b>बुन्देलखण्ड सम्भाग</b>	<b>28.89</b>	<b>48.11</b>	<b>5.3</b>	<b>5.2</b>	<b>Bundelkhand Region</b>
45- प्रतापगढ़	16.97	19.91	4.8	4.4	45- Pratapgarh
46- कौशाम्बी	22.53	25.55	3.7	3.8	46- Kaushambi
47- इलाहाबाद	18.31	24.21	5.0	5.2	47- Allahabad
48- फैजाबाद	22.36	29.19	4.1	4.2	48- Faizabad
49- अम्बेदकरनगर	22.61	31.41	3.7	3.4	49- Ambedkar Nagar
50- सुल्तानपुर	23.07	29.86	4.5	4.3	50- Sultanpur
51- बहराइच	34.44	49.73	4.2	3.9	51- Bahraich
52- श्रावस्ती	30.50	48.07	4.5	4.2	52- Shravasti
53- बलरामपुर	24.75	27.17	4.0	4.0	53- Balrampur
54- गोण्डा	22.63	31.08	3.9	4.1	54- Gonda
55- सिद्धार्थनगर	23.76	28.24	4.0	3.6	55- Siddharth Nagar
56- बस्ती	33.56	28.68	4.3	4.1	56- Basti
57- संतकबीरनगर	20.90	22.97	3.8	3.8	57- Sant Kabir Nagar
58- महाराजगंज	28.69	35.04	3.6	3.2	58- Mahrajganj
59- गोरखपुर	23.75	30.43	4.8	5.1	59- Gorakhpur
60- कुशीनगर	30.96	29.36	3.3	3.1	60- Kushinagar
61- देवरिया	18.81	22.54	3.9	3.7	61- Deoria
62- आजमगढ़	12.40	20.14	4.5	4.4	62- Azamgarh
63- मऊ	12.02	17.56	4.2	3.9	63- Mau
64- बलिया	14.17	21.84	5.1	4.6	64- Ballia
65- जौनपुर	16.61	17.63	4.6	4.3	65- Jaunpur
66- गाजीपुर	13.52	21.51	4.8	4.6	66- Ghazipur
67- चन्दौली	22.99	27.38	3.4	3.5	67- Chandauli
68- वाराणसी	26.75	27.45	6.4	6.8	68- Varanasi
69- संतरविदासनगर	51.36	40.98	4.1	3.7	69- Sant Ravidas Nagar
70- मिर्जापुर	35.98	31.59	4.5	4.3	70- Mirzapur
71- सोनभद्र	26.46	19.39	4.5	4.0	71- Sonbhadra
<b>पूर्वी सम्भाग</b>	<b>22.70</b>	<b>26.45</b>	<b>4.4</b>	<b>4.3</b>	<b>Eastern Region</b>
<b>उत्तर प्रदेश</b>	<b>28.82</b>	<b>42.06</b>	<b>4.9</b>	<b>5.0</b>	<b>Uttar Pradesh</b>

## ऋण जमा अनुपात Credit Deposit Ratio

पश्चिमी    केन्द्रीय    बुन्देलखण्ड    पूर्वी    उ०प्र०  
Western    Central    Bundelkhand    Eastern    U.P.

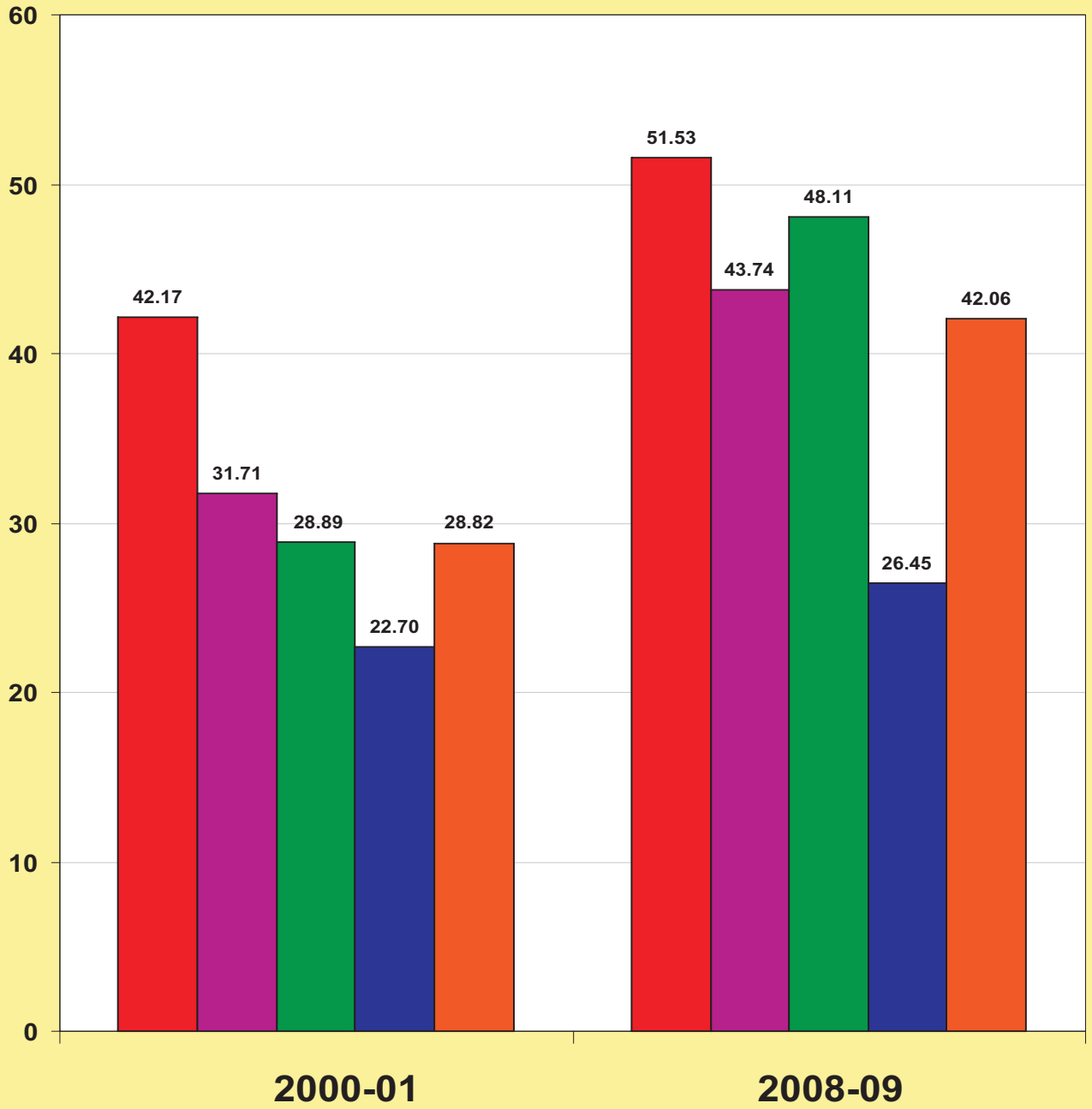

जिला/सम्भाग	97. प्रति व्यक्ति				District/Region
	ऋण		जमा		
	Per Capita				
	Credits		Deposits		
	2000-01	2008-09	2000-01	2008-09	
	279	280	281	282	
1- सहारनपुर	1853	7432	4985	10198	1- Saharanpur
2- मुजफ्फरनगर	1879	8752	4676	9716	2- Muzaffarnagar
3- बिजनौर	1677	6480	3712	7934	3- Bijnor
4- मुरादाबाद	2114	6816	5289	10343	4- Moradabad
5- रामपुर	1323	3648	2340	5525	5- Rampur
6- ज्योतिबाफुलेनगर	1021	4685	2653	7153	6- Jyotiba Phule Nagar
7- मेरठ	3411	12539	9179	22787	7- Meerut
8- बागपत	763	4517	3588	8647	8- Baghpat
9- गाजियाबाद	4081	19361	11152	34591	9- Ghaziabad
10- गौतमबुद्धनगर	4984	56447	23288	165538	10- G.B.Nagar
11- बुलन्दशहर	1031	4224	4274	9844	11- Bulandshahr
12- अलीगढ़	1701	5944	6201	13112	12- Aligarh
13- हाथरस	1291	6237	3934	8638	13- Hathras
14- मथुरा	1807	7213	6199	14283	14- Mathura
15- आगरा	2486	12728	9271	24437	15- Agra
16- फिरोजाबाद	1109	4440	3702	7389	16- Firozabad
17- एटा	821	2708	2563	6519	17- Etah
18- कांशीरामनगर	..	1969	..	4405	18- Kanshiram Nagar
19- मैनपुरी	970	2646	2917	6552	19- Mainpuri
20- बदायूं	787	2236	1723	3944	20- Badaun
21- बरेली	1407	5197	4665	10861	21- Bareilly
22- पीलीभीत	1076	3791	2551	5352	22- Pilibhit
23- शाहजहाँपुर	1211	3751	3036	6279	23- Shahjahanpur
24- फर्रुखाबाद	1116	3014	3645	8165	24- Farrukhabad
25- कन्नौज	877	3249	2615	5793	25- Kannauj
26- इटावा	816	3717	3647	9747	26- Etawah
27- औरैया	419	1654	2535	5717	27- Auraiya
<b>पश्चिमी सम्भाग</b>	<b>1722</b>	<b>7781</b>	<b>5239</b>	<b>15100</b>	<b>Western Region</b>
28- खीरी	1099	3190	2306	5145	28- Kheri
29- सीतापुर	617	2255	2344	4869	29- Sitapur
30- हरदोई	614	2448	2132	5064	30- Hardoi
31- उन्नाव	594	2315	3274	7262	31- Unnao
32- लखनऊ	8768	37406	26580	89682	32- Lucknow
33- रायबरेली	626	2491	3277	7676	33- Rae Bareli
34- कानपुर देहात	1098	3797	3607	8736	34- Kanpur Dehat
35- कानपुर नगर	5029	17480	15231	35670	35- Kanpur Nagar
36- फतेहपुर	523	1848	2598	5964	36- Fatehpur
37- बाराबंकी	858	3381	2775	6643	37- Barabanki
<b>केन्द्रीय सम्भाग</b>	<b>2303</b>	<b>9117</b>	<b>7330</b>	<b>20845</b>	<b>Central Region</b>

जिला/सम्भाग	97. प्रति व्यक्ति				District/Region
	ऋण		जमा		
	Per Capita				
	Credits		Deposits		
	2000-01	2008-09	2000-01	2008-09	
	279	280	281	282	
38- जालौन	887	4509	3138	7708	38- Jalaun
39- झाँसी	1633	6106	6550	17150	39- Jhansi
40- ललितपुर	762	3580	2383	5926	40- Lalitpur
41- हमीरपुर	814	4217	2260	6281	41- Hamirpur
42- महोबा	737	4461	2471	6785	42- Mahoba
43- बांदा	727	3255	2126	6746	43- Banda
44- चित्रकूट	676	2342	2094	5403	44- Chitrakoot
<b>बुन्देलखण्ड सम्भाग</b>	<b>959</b>	<b>4243</b>	<b>3318</b>	<b>8820</b>	<b>Bundelkhand Region</b>
45- प्रतापगढ़	587	1512	3457	7594	45- Pratapgarh
46- कौशांबी	430	1262	1910	4938	46- Kaushambi
47- इलाहाबाद	1420	4213	7756	17400	47- Allahabad
48- फैजाबाद	1006	2886	4499	9885	48- Faizabad
49- अम्बेदकरनगर	611	1757	2703	5596	49- Ambedkar Nagar
50- सुल्तानपुर	939	2190	4068	7332	50- Sultanpur
51- बहराइच	688	2588	1999	5204	51- Bahraich
52- श्रावस्ती	447	2091	1464	4350	52- Shravasti
53- बलरामपुर	661	1810	2670	6661	53- Balrampur
54- गोण्डा	660	2173	2915	6992	54- Gonda
55- सिद्धार्थनगर	495	1479	2083	5236	55- Siddharth Nagar
56- बस्ती	1058	2130	3153	7426	56- Basti
57- संतकबीरनगर	460	1293	2201	5631	57- Sant Kabir Nagar
58- महाराजगंज	609	1606	2123	4583	58- Maharajganj
59- गोरखपुर	1551	5488	6531	18032	59- Gorakhpur
60- कुशीनगर	718	1586	2319	5401	60- Kushinagar
61- देवरिया	751	1835	3991	8142	61- Deoria
62- आजमगढ़	531	1769	4281	8783	62- Azamgarh
63- मऊ	500	1495	4156	8514	63- Mau
64- बलिया	649	2068	4580	9465	64- Ballia
65- जौनपुर	752	1639	4527	9297	65- Jaunpur
66- गाजीपुर	593	1945	4386	9046	66- Ghazipur
67- चन्दौली	741	1788	3222	6530	67- Chandauli
68- वाराणसी	2993	7808	11195	28449	68- Varanasi
69- संतरविदासनगर	2982	3971	5805	9691	69- Sant Ravidas Nagar
70- मिर्जापुर	1339	2438	3722	7717	70- Mirzapur
71- सोनभद्र	1342	2564	5073	13227	71- Sonbhadra
<b>पूर्वी सम्भाग</b>	<b>973</b>	<b>2609</b>	<b>4351</b>	<b>9865</b>	<b>Eastern Region</b>
<b>उत्तर प्रदेश</b>	<b>1489</b>	<b>5781</b>	<b>5167</b>	<b>13746</b>	<b>Uttar Pradesh</b>



जिला/सम्भाग	98.प्रति लाख जनसंख्या पर सहकारी कृषि विपणन केन्द्रों की (क्रय.केन्द्र) संख्या		99.प्रति लाख जनसंख्या पर सहकारी विपणन (क्रय.विक्रय)समितियों की संख्या		District/Region
	No. of cooperative agricultural marketing centres per lakh of population		No. of cooperative marketing societies per lakh of population		
	2000-01	2008-09	2000-01	2008-09	
	283	284	285	286	
1- सहारनपुर	1.36	1.29	0.24	0.15	1- Saharanpur
2- मुजफ्फरनगर	0.95	0.79	0.11	0.10	2- Muzaffarnagar
3- बिजनौर	1.85	0.93	0.12	0.11	3- Bijnor
4- मुरादाबाद	2.82	2.24	0.16	0.09	4- Moradabad
5- रामपुर	5.98	2.48	0.15	0.13	5- Rampur
6- ज्योतिबाफुलेनगर	1.86	1.63	0.00	0.13	6- Jyotiba Phule Nagar
7- मेरठ	1.23	0.35	0.23	0.12	7- Meerut
8- बागपत	..	0.08	0.17	0.16	8- Baghpat
9- गाजियाबाद	0.03	0.26	0.12	0.07	9- Ghaziabad
10- गौतमबुद्धनगर	2.93	1.46	0.25	0.20	10- G.B.Nagar
11- बुलन्दशहर	3.79	3.37	0.37	0.28	11- Bulandshahr
12- अलीगढ़	2.50	1.24	0.23	0.14	12- Aligarh
13- हाथरस	3.14	2.38	0.23	0.22	13- Hathras
14- मथुरा	2.56	1.21	0.19	0.17	14- Mathura
15- आगरा	0.80	0.56	0.13	0.09	15- Agra
16- फिरोजाबाद	1.46	1.01	0.10	0.08	16- Firozabad
17- एटा	3.90	3.47	0.17	0.16	17- Etah
18- कांशीरामनगर	..	..	..	..	18- Kanshiram Nagar
19- मैनपुरी	3.76	2.51	0.25	0.17	19- Mainpuri
20- बदायूं	6.32	3.95	0.13	0.11	20- Badaun
21- बरेली	2.97	1.72	0.08	0.07	21- Bareilly
22- पीलीभीत	9.61	5.08	0.30	0.16	22- Pilibhit
23- शाहजहाँपुर	6.19	4.44	0.16	0.13	23- Shahjahanpur
24- फर्रुखाबाद	4.18	3.68	0.31	0.22	24- Farrukhabad
25- कन्नौज	2.95	3.04	0.28	0.19	25- Kannauj
26- इटावा	3.43	3.84	0.29	0.20	26- Etawah
27- औरैया	5.08	3.85	0.25	0.31	27- Auraiya
<b>पश्चिमी सम्भाग</b>	<b>2.93</b>	<b>2.00</b>	<b>0.16</b>	<b>0.14</b>	<b>Western Region</b>
28- खीरी	3.65	3.95	0.21	0.18	28- Kheri
29- सीतापुर	1.79	1.40	0.13	0.12	29- Sitapur
30- हरदोई	2.64	1.49	0.11	0.13	30- Hardoi
31- उन्नाव	1.70	0.91	0.11	0.07	31- Unnao
32- लखनऊ	0.76	0.56	0.05	0.04	32- Lucknow
33- रायबरेली	2.15	1.59	0.13	0.15	33- Rae Bareli
34- कानपुर देहात	4.41	2.35	0.37	0.17	34- Kanpur Dehat
35- कानपुर नगर	0.72	0.68	0.02	0.08	35- Kanpur Nagar
36- फतेहपुर	2.81	1.12	0.17	0.15	36- Fatehpur
37- बाराबंकी	1.75	1.91	0.07	0.06	37- Barabanki
<b>केन्द्रीय सम्भाग</b>	<b>2.05</b>	<b>1.53</b>	<b>0.12</b>	<b>0.11</b>	<b>Central Region</b>

जिला/सम्भाग	98.प्रति लाख जनसंख्या पर सहकारी कृषि विपणन केन्द्रों की (क्रय.केन्द्र) संख्या		99.प्रति लाख जनसंख्या पर सहकारी विपणन (क्रय.विक्रय)समितियों की संख्या		District/Region
	No. of cooperative agricultural marketing centres per lakh of population		No. of cooperative marketing societies per lakh of population		
	2000-01	2008-09	2000-01	2008-09	
	283	284	285	286	
38- जालौन	1.78	2.16	0.41	0.37	38- Jalaun
39- झाँसी	1.31	0.81	0.34	0.30	39- Jhansi
40- ललितपुर	1.84	2.07	0.20	0.17	40- Lalitpur
41- हमीरपुर	1.34	0.87	0.67	0.35	41- Hamirpur
42- महोबा	0.84	1.00	0.42	0.37	42- Mahoba
43- बांदा	0.93	0.78	0.26	0.18	43- Banda
44- चित्रकूट	1.24	1.34	0.12	0.10	44- Chitrakoot
<b>बुन्देलखण्ड सम्भाग</b>	<b>1.34</b>	<b>1.27</b>	<b>0.30</b>	<b>0.27</b>	<b>Bundelkhand Region</b>
45- प्रतापगढ़	1.17	1.61	0.11	0.10	45- Pratapgarh
46- कौशाम्बी	0.23	1.31	0.15	0.15	46- Kaushambi
47- इलाहाबाद	0.97	0.73	0.14	0.10	47- Allahabad
48- फैजाबाद	1.91	1.83	0.14	0.04	48- Faizabad
49- अम्बेदकरनगर	2.07	2.77	0.10	0.09	49- Ambedkar Nagar
50- सुल्तानपुर	0.75	0.79	0.06	0.05	50- Sultanpur
51- बहराइच	2.68	2.20	0.16	0.14	51- Bahraich
52- श्रावस्ती	1.44	1.68	0.09	-	52- Shrawasti
53- बलरामपुर	1.24	1.72	0.18	0.16	53- Balrampur
54- गोण्डा	2.09	2.13	0.21	0.09	54- Gonda
55- सिद्धार्थनगर	1.86	2.37	0.20	0.17	55- Siddharth Nagar
56- बस्ती	3.19	2.07	0.24	0.04	56- Basti
57- संतकबीरनगर	3.22	3.47	-	0.06	57- Sant Kabir Nagar
58- महाराजगंज	4.70	4.49	0.14	0.16	58- Mahrajganj
59- गोरखपुर	2.72	2.55	0.18	0.12	59- Gorakhpur
60- कुशीनगर	3.07	1.38	0.21	0.18	60- Kushinagar
61- देवरिया	3.58	4.10	0.14	0.29	61- Deoria
62- आजमगढ़	0.98	0.99	0.02	0.13	62- Azamgarh
63- मऊ	2.16	2.95	0.21	0.23	63- Mau
64- बलिया	1.67	1.26	0.18	0.16	64- Ballia
65- जौनपुर	1.20	0.97	0.12	0.11	65- Jaunpur
66- गाजीपुर	0.85	1.24	0.13	0.20	66- Ghazipur
67- चन्दौली	1.15	2.90	0.06	0.16	67- Chandauli
68- वाराणसी	0.69	0.41	0.19	0.11	68- Varanasi
69- संतरविदासनगर	0.66	0.70	0.07	0.06	69- Sant Ravidas Nagar
70- मिर्जापुर	1.60	1.70	0.23	0.12	70- Mirzapur
71- सोनभद्र	1.02	1.45	0.14	0.11	71- Sonbhadra
<b>पूर्वी सम्भाग</b>	<b>1.78</b>	<b>1.79</b>	<b>0.11</b>	<b>0.13</b>	<b>Eastern Region</b>
<b>उत्तर प्रदेश</b>	<b>2.23</b>	<b>1.80</b>	<b>0.14</b>	<b>0.13</b>	<b>Uttar Pradesh</b>

जिला/सम्भाग	100.प्रति लाख ग्रामीण जनसंख्या पर प्राथमिक कृषि ऋण समितियों की संख्या		101.प्रति लाख जनसंख्या पर संयुक्त कृषि सहकारी समितियों की संख्या		District/Region
	No. of primary agricultural credit societies per lakh of rural population		No. of joint agricultural cooperative societies per lakh of population		
	2000-01	2008-09	2000-01	2008-09	
	287	288	289	290	
1- सहारनपुर	3.72	4.94	1.33	0.83	1- Saharanpur
2- मुजफ्फरनगर	2.71	3.64	0.98	0.07	2- Muzaffarnagar
3- बिजनौर	3.06	4.14	1.94	0.98	3- Bijnor
4- मुरादाबाद	2.42	3.87	1.06	0.35	4- Moradabad
5- रामपुर	3.32	4.45	3.32	2.88	5- Rampur
6- ज्योतिबाफुलेनगर	3.60	3.98	1.73	1.57	6- Jyotiba Phule Nagar
7- मेरठ	3.89	5.36	1.06	0.06	7- Meerut
8- बागपत	3.85	3.85	-	0.08	8- Baghpat
9- गाजियाबाद	1.91	4.14	0.39	-	9- Ghaziabad
10- गौतमबुद्धनगर	3.27	4.51	2.10	1.86	10- G.B.Nagar
11- बुलन्दशहर	4.96	6.67	1.33	-	11- Bulandshahr
12- अलीगढ़	3.41	5.31	0.90	0.08	12- Aligarh
13- हाथरस	6.97	7.68	-	-	13- Hathras
14- मथुरा	3.72	5.31	1.11	-	14- Mathura
15- आगरा	2.85	5.01	0.80	0.63	15- Agra
16- फिरोजाबाद	3.91	5.62	0.44	0.40	16- Firozabad
17- एटा	3.72	4.43	0.57	0.03	17- Etah
18- कांशीरामनगर	..	..	..	..	18- Kanshiram Nagar
19- मैनपुरी	3.76	4.48	1.44	0.50	19- Mainpuri
20- बदायूं	5.27	6.45	0.19	0.03	20- Badaun
21- बरेली	3.94	5.85	0.91	0.60	21- Bareilly
22- पीलीभीत	4.31	5.63	2.37	1.50	22- Pilibhit
23- शाहजहाँपुर	4.54	5.64	1.56	0.07	23- Shahjahanpur
24- फर्रुखाबाद	4.43	5.66	1.26	0.17	24- Farrukhabad
25- कन्नौज	3.46	4.17	1.01	0.97	25- Kannauj
26- इटावा	4.47	5.82	1.11	0.13	26- Etawah
27- औरैया	6.69	7.82	0.17	0.08	27- Auraiya
<b>पश्चिमी सम्भाग</b>	<b>3.66</b>	<b>4.42</b>	<b>0.97</b>	<b>0.47</b>	<b>Western Region</b>
28- खीरी	4.03	4.55	1.06	0.52	28- Kheri
29- सीतापुर	5.64	6.41	0.80	0.57	29- Sitapur
30- हरदोई	5.76	6.55	0.73	0.52	30- Hardoi
31- उन्नाव	6.62	7.82	0.77	0.42	31- Unnao
32- लखनऊ	2.58	7.62	0.07	1.44	32- Lucknow
33- रायबरेली	6.44	7.12	0.73	0.64	33- Rae Bareli
34- कानपुर देहात	6.12	6.70	1.57	1.29	34- Kanpur Dehat
35- कानपुर नगर	2.17	6.59	0.07	0.02	35- Kanpur Nagar
36- फतेहपुर	4.98	5.56	1.21	1.00	36- Fatehpur
37- बाराबंकी	5.72	6.31	0.63	0.45	37- Barabanki
<b>केन्द्रीय सम्भाग</b>	<b>4.78</b>	<b>10.88</b>	<b>0.75</b>	<b>0.65</b>	<b>Central Region</b>

जिला/सम्भाग	100.प्रति लाख ग्रामीण जनसंख्या पर प्राथमिक कृषि ऋण समितियों की संख्या		101.प्रति लाख जनसंख्या पर संयुक्त कृषि सहकारी समितियों की संख्या		District/Region
	No. of primary agricultural credit societies per lakh of rural population		No. of joint agricultural cooperative societies per lakh of population		
	2000-01	2008-09	2000-01	2008-09	
	287	288	289	290	
38- जालौन	14.35	6.10	1.09	0.99	38- Jalaun
39- झाँसी	3.37	5.73	1.71	1.52	39- Jhansi
40- ललितपुर	4.19	4.91	2.04	1.38	40- Lalitpur
41- हमीरपुर	4.70	5.41	1.05	-	41- Hamirpur
42- महोबा	5.50	7.58	-	-	42- Mahoba
43- बांदा	3.19	3.74	1.59	0.36	43- Banda
44- चित्रकूट	4.99	5.66	2.87	1.85	44- Chitrakoot
<b>बुन्देलखण्ड सम्भाग</b>	<b>5.89</b>	<b>3.88</b>	<b>1.22</b>	<b>0.92</b>	<b>Bundelkhand Region</b>
45- प्रतापगढ़	6.38	6.74	0.73	0.64	45- Pratapgarh
46- कौशाम्बी	5.94	5.32	-	-	46- Kaushambi
47- इलाहाबाद	3.92	5.56	0.60	0.51	47- Allahabad
48- फैजाबाद	3.78	4.37	0.67	0.17	48- Faizabad
49- अम्बेदकरनगर	5.23	5.74	0.25	0.13	49- Ambedkar Nagar
50- सुल्तानपुर	5.79	6.09	0.37	0.11	50- Sultanpur
51- बहराइच	6.50	5.13	0.83	-	51- Bahraich
52- श्रावस्ती	4.99	3.94	-	-	52- Shravasti
53- बलरामपुर	4.00	4.00	0.18	0.16	53- Balrampur
54- गोण्डा	8.20	6.46	0.68	0.50	54- Gonda
55- सिद्धार्थनगर	6.22	6.47	0.15	0.08	55- Siddharth Nagar
56- बस्ती	5.22	5.94	0.87	0.17	56- Basti
57- संतकबीरनगर	5.82	6.28	-	-	57- Sant Kabir Nagar
58- महाराजगंज	4.43	4.67	-	-	58- Mahrajganj
59- गोरखपुर	5.04	6.27	0.44	0.35	59- Gorakhpur
60- कुशीनगर	4.97	5.22	-	0.09	60- Kushinagar
61- देवरिया	6.81	7.56	0.76	0.67	61- Deoria
62- आजमगढ़	7.03	6.90	0.58	0.02	62- Azamgarh
63- मऊ	5.67	6.17	0.70	0.60	63- Mau
64- बलिया	5.99	6.65	1.08	0.87	64- Ballia
65- जौनपुर	5.31	6.27	0.84	0.74	65- Jaunpur
66- गाजीपुर	5.96	6.46	0.95	0.34	66- Ghazipur
67- चन्दौली	5.06	5.65	-	0.52	67- Chandauli
68- वाराणसी	2.98	5.00	1.20	0.66	68- Varanasi
69- संतरविदासनगर	3.84	4.41	0.07	-	69- Sant Ravidas Nagar
70- मिर्जापुर	4.11	4.70	1.51	0.85	70- Mirzapur
71- सोनभद्र	4.16	5.39	-	0.11	71- Sonbhadra
<b>पूर्वी सम्भाग</b>	<b>5.17</b>	<b>5.87</b>	<b>0.56</b>	<b>0.35</b>	<b>Eastern Region</b>
<b>उत्तर प्रदेश</b>	<b>4.58</b>	<b>5.68</b>	<b>0.78</b>	<b>0.47</b>	<b>Uttar Pradesh</b>

जिला/सम्भाग	102.प्रति लाख जनसंख्या पर सहकारी कृषि एवं ग्राम्य विकास बैंकों की संख्या		103.प्रति हजार वर्ग कि० मी० क्षेत्र पर सहकारी शीत गृहों की संख्या		District/Region
	No. of cooperative agricultural and rural development banks per lakh population		No. of cooperative cold storages per thousand sq. km. area		
	2000-01	2008-09	2000-01	2008-09	
	291	292	293	294	
1- सहारनपुर	0.21	0.18	—	—	1- Saharanpur
2- मुजफ्फरनगर	0.19	0.17	0.25	0.25	2- Muzaffarnagar
3- बिजनौर	1.94	0.22	—	—	3- Bijnor
4- मुरादाबाद	0.13	0.13	0.78	0.54	4- Moradabad
5- रामपुर	0.31	0.27	—	0.42	5- Rampur
6- ज्योतिबाफुलेनगर	0.26	0.25	0.46	0.44	6- Jyotiba Phule Nagar
7- मेरठ	0.13	0.12	0.17	1.16	7- Meerut
8- बागपत	0.17	0.16	—	—	8- Baghpat
9- गाजियाबाद	0.15	0.12	0.50	0.87	9- Ghaziabad
10- गौतमबुद्धनगर	0.08	0.13	—	—	10- G.B.Nagar
11- बुलन्दशहर	0.23	0.22	0.87	0.69	11- Bulandshahr
12- अलीगढ़	0.23	0.20	1.08	0.82	12- Aligarh
13- हाथरस	0.29	0.30	—	0.54	13- Hathras
14- मथुरा	0.28	0.25	0.30	0.30	14- Mathura
15- आगरा	0.22	0.21	—	—	15- Agra
16- फिरोजाबाद	0.14	0.24	—	—	16- Firozabad
17- एटा	0.25	0.31	0.67	0.67	17- Etah
18- कांशीरामनगर	..	..	..	..	18- Kanshiram Nagar
19- मैनपुरी	0.25	0.28	0.73	0.72	19- Mainpuri
20- बदायूं	0.32	0.28	0.39	0.19	20- Badaun
21- बरेली	0.25	0.24	0.24	0.24	21- Bareilly
22- पीलीभीत	0.24	0.31	0.57	0.57	22- Pilibhit
23- शाहजहाँपुर	0.39	0.37	0.22	0.22	23- Shahjahanpur
24- फर्रुखाबाद	0.19	0.22	2.33	1.83	24- Farrukhabad
25- कन्नौज	0.21	0.19	—	0.48	25- Kannauj
26- इटावा	0.29	0.27	1.31	1.30	26- Etawah
27- औरैया	0.16	0.15	—	—	27- Auraiya
<b>पश्चिमी सम्भाग</b>	<b>0.22</b>	<b>0.22</b>	<b>0.45</b>	<b>0.44</b>	<b>Western Region</b>
28- खीरी	0.21	0.23	0.26	0.26	28- Kheri
29- सीतापुर	0.22	0.21	0.17	0.17	29- Sitapur
30- हरदोई	0.17	0.18	0.33	0.33	30- Hardoi
31- उन्नाव	0.18	0.16	0.22	0.22	31- Unnao
32- लखनऊ	0.10	0.09	—	—	32- Lucknow
33- रायबरेली	0.24	0.21	0.43	0.43	33- Rae Bareli
34- कानपुर देहात	0.25	0.22	0.32	0.33	34- Kanpur Dehat
35- कानपुर नगर	0.09	0.08	—	—	35- Kanpur Nagar
36- फतेहपुर	0.17	0.15	0.48	0.48	36- Fatehpur
37- बाराबंकी	0.22	0.19	0.51	0.45	37- Barabanki
<b>केन्द्रीय सम्भाग</b>	<b>0.18</b>	<b>0.17</b>	<b>0.29</b>	<b>0.28</b>	<b>Central Region</b>

जिला/सम्भाग	102.प्रति लाख जनसंख्या पर सहकारी कृषि एवं ग्राम्य विकास बैंकों की संख्या		103.प्रति हजार वर्ग कि० मी० क्षेत्र पर सहकारी शीत गृहों की संख्या		District/Region
	No. of cooperative agricultural and rural development banks per lakh population		No. of cooperative cold storages per thousand sq. km. area		
	2000-01	2008-09	2000-01	2008-09	
	291	292	293	294	
38- जालौन	0.27	0.25	-	-	38- Jalaun
39- झाँसी	0.22	0.20	-	-	39- Jhansi
40- ललितपुर	0.30	0.26	-	-	40- Lalitpur
41- हमीरपुर	0.28	0.26	-	-	41- Hamirpur
42- महोबा	0.28	0.25	-	-	42- Mahoba
43- बांदा	0.19	0.18	-	-	43- Banda
44- चित्रकूट	0.12	0.10	-	-	44- Chitrakoot
<b>बुन्देलखण्ड सम्भाग</b>	<b>0.24</b>	<b>0.21</b>	<b>-</b>	<b>-</b>	<b>Bundelkhand Region</b>
45- प्रतापगढ़	0.18	0.16	0.81	0.81	45- Pratapgarh
46- कौशांबी	0.15	0.22	-	0.56	46- Kaushambi
47- इलाहाबाद	0.14	0.10	3.84	1.09	47- Allahabad
48- फैजाबाद	0.09	0.08	1.20	1.28	48- Faizabad
49- अम्बेदकरनगर	0.14	0.13	0.40	0.43	49- Ambedkar Nagar
50- सुल्तानपुर	0.15	0.14	0.23	0.23	50- Sultanpur
51- बहराइच	0.12	0.11	-	-	51- Bahraich
52- श्रावस्ती	0.08	0.07	-	-	52- Shrawasti
53- बलरामपुर	0.17	0.16	-	-	53- Balrampur
54- गोण्डा	0.18	0.19	-	-	54- Gonda
55- सिद्धार्थनगर	0.14	0.13	-	-	55- Siddharth Nagar
56- बस्ती	0.09	0.08	0.72	0.74	56- Basti
57- संतकबीरनगर	0.07	0.06	-	-	57- Sant Kabir Nagar
58- महाराजगंज	0.13	0.16	-	-	58- Mahrajganj
59- गोरखपुर	0.10	0.09	-	-	59- Gorakhpur
60- कुशीनगर	0.10	0.09	-	-	60- Kushinagar
61- देवरिया	0.10	0.10	0.78	0.79	61- Deoria
62- आजमगढ़	0.17	0.15	1.18	0.49	62- Azamgarh
63- मऊ	0.16	0.14	-	1.75	63- Mau
64- बलिया	0.14	0.13	0.34	0.34	64- Ballia
65- जौनपुर	0.12	0.11	0.99	0.99	65- Jaunpur
66- गाजीपुर	0.13	0.11	1.18	1.18	66- Ghazipur
67- चन्दौली	0.12	0.10	-	-	67- Chandauli
68- वाराणसी	0.06	0.06	0.39	1.30	68- Varanasi
69- संतरविदासनगर	0.07	0.06	-	-	69- Sant Ravidas Nagar
70- मिर्जापुर	0.09	0.12	0.44	0.44	70- Mirzapur
71- सोनभद्र	0.13	0.11	-	-	71- Sonbhadra
<b>पूर्वी सम्भाग</b>	<b>0.13</b>	<b>0.12</b>	<b>0.43</b>	<b>0.43</b>	<b>Eastern Region</b>
<b>उत्तर प्रदेश</b>	<b>0.18</b>	<b>0.17</b>	<b>0.36</b>	<b>0.35</b>	<b>Uttar Pradesh</b>

जिला/सम्भाग	104.प्रति लाख जनसंख्या पर सहकारी विधायन संयन्त्रों की संख्या		105.प्रति लाख हेक्टेयर शुद्ध बोये गये क्षेत्र पर सहकारी कृषि विपणन केन्द्रों की संख्या		District/Region
	No. of cooperative processing plants per lakh of population		No. of agricultural marketing centres per lakh hect. net area sown		
	2000-01	2008-09	2000-01	2008-09	
	295	296	297	298	
1- सहारनपुर	0.07	0.09	14.26	15.27	1- Saharanpur
2- मुजफ्फरनगर	-	-	10.41	9.79	2- Muzaffarnagar
3- बिजनौर	-	0.03	17.15	10.22	3- Bijnor
4- मुरादाबाद	-	-	33.20	32.33	4- Moradabad
5- रामपुर	0.10	0.09	59.92	28.98	5- Rampur
6- ज्योतिबाफुलेनगर	-	-	16.36	15.10	6- Jyotiba Phule Nagar
7- मेरठ	-	-	11.83	6.03	7- Meerut
8- बागपत	-	-	..	0.91	8- Baghpat
9- गाजियाबाद	-	0.02	20.25	7.64	9- Ghaziabad
10- गौतमबुद्धनगर	-	-	12.80	26.78	10- G.B.Nagar
11- बुलन्दशहर	0.03	0.03	38.74	36.63	11- Bulandshahr
12- अलीगढ़	0.03	-	24.98	14.56	12- Aligarh
13- हाथरस	-	0.07	28.84	21.60	13- Hathras
14- मथुरा	-	0.04	19.68	10.75	14- Mathura
15- आगरा	-	-	10.05	8.50	15- Agra
16- फिरोजाबाद	-	-	17.05	13.81	16- Firozabad
17- एटा	-	0.06	33.80	33.71	17- Etah
18- काशीरामनगर	..	..	..	..	18- Kanshiram Nagar
19- मैनपुरी	-	0.11	32.28	24.66	19- Mainpuri
20- बदायूँ	0.03	0.14	46.86	33.57	20- Badaun
21- बरेली	0.03	0.10	32.42	22.01	21- Bareilly
22- पीलीभीत	0.12	0.16	70.88	41.00	22- Pilibhit
23- शाहजहाँपुर	0.04	0.03	43.43	38.00	23- Shahjahanpur
24- फर्रुखाबाद	-	0.11	39.99	44.41	24- Farrukhabad
25- कन्नौज	-	0.13	28.23	32.73	25- Kannauj
26- इटावा	0.07	0.07	31.27	39.10	26- Etawah
27- औरैया	-	-	42.46	34.67	27- Auraiya
<b>पश्चिमी सम्भाग</b>	<b>0.02</b>	<b>0.05</b>	<b>29.29</b>	<b>23.44</b>	<b>Western Region</b>
28- खीरी	-	0.05	24.29	31.33	28- Kheri
29- सीतापुर	-	0.02	15.07	13.41	29- Sitapur
30- हरदोई	-	0.08	21.04	13.38	30- Hardoi
31- उन्नाव	-	0.07	15.41	9.19	31- Unnao
32- लखनऊ	-	-	19.69	17.90	32- Lucknow
33- रायबरेली	0.03	0.06	21.26	19.37	33- Rae Bareli
34- कानपुर देहात	0.06	0.11	32.52	18.79	34- Kanpur Dehat
35- कानपुर नगर	0.02	0.02	15.54	17.83	35- Kanpur Nagar
36- फतेहपुर	0.13	0.19	22.16	10.04	36- Fatehpur
37- बाराबंकी	-	-	18.58	23.19	37- Barabanki
<b>केन्द्रीय सम्भाग</b>	<b>0.02</b>	<b>0.05</b>	<b>20.48</b>	<b>17.76</b>	<b>Central Region</b>

जिला/सम्भाग	104.प्रति लाख जनसंख्या पर सहकारी विधायन संयन्त्रों की संख्या		105.प्रति लाख हेक्टेयर शुद्ध बोये गये क्षेत्र पर सहकारी कृषि विपणन केन्द्रों की संख्या		District/Region
	No. of cooperative processing plants per lakh of population		No. of agricultural marketing centres per lakh hect. net area sown		
	2000-01	2008-09	2000-01	2008-09	
	295	296	297	298	
38- जालौन	0.14	0.19	7.54	11.02	38- Jalaun
39- झाँसी	0.06	0.05	6.97	5.27	39- Jhansi
40- ललितपुर	-	-	7.11	9.42	40- Lalitpur
41- हमीरपुर	0.10	0.09	4.31	3.89	41- Hamirpur
42- महोबा	-	-	2.75	4.28	42- Mahoba
43- बांदा	-	-	4.12	3.87	43- Banda
44- चित्रकूट	-	-	5.74	7.59	44- Chitrakoot
<b>बुन्देलखण्ड सम्भाग</b>	<b>0.05</b>	<b>0.05</b>	<b>5.59</b>	<b>6.51</b>	<b>Bundelkhand Region</b>
45- प्रतापगढ़	-	-	14.47	22.95	45- Pratapgarh
46- कौशाम्बी	-	0.07	2.40	13.43	46- Kaushambi
47- इलाहाबाद	0.02	-	13.01	13.68	47- Allahabad
48- फैजाबाद	-	0.04	23.12	25.82	48- Faizabad
49- अम्बेदकरनगर	-	-	25.06	39.48	49- Ambedkar Nagar
50- सुल्तानपुर	0.06	0.05	8.33	10.02	50- Sultanpur
51- बहराइच	0.08	0.07	22.67	19.01	51- Bahraich
52- श्रावस्ती	-	0.07	9.94	17.08	52- Shravasti
53- बलरामपुर	-	0.05	10.46	15.52	53- Balrampur
54- गोण्डा	0.04	0.03	20.59	23.26	54- Gonda
55- सिद्धार्थनगर	-	-	15.33	23.31	55- Siddharth Nagar
56- बस्ती	0.05	0.08	31.73	23.43	56- Basti
57- संतकबीरनगर	-	-	35.34	46.17	57- Sant Kabir Nagar
58- महाराजगंज	-	-	50.05	56.86	58- Maharajganj
59- गोरखपुर	0.08	0.07	39.45	44.23	59- Gorakhpur
60- कुशीनगर	-	-	39.96	20.90	60- Kushinagar
61- देवरिया	0.04	0.03	48.95	67.28	61- Deoria
62- आजमगढ़	-	-	12.86	14.86	62- Azamgarh
63- मऊ	0.05	0.09	31.02	51.08	63- Mau
64- बलिया	0.04	0.10	20.94	17.43	64- Ballia
65- जौनपुर	-	0.07	16.13	15.41	65- Jaunpur
66- गाजीपुर	0.06	0.11	9.87	17.27	66- Ghazipur
67- चन्दौली	-	0.10	13.76	41.30	67- Chandauli
68- वाराणसी	0.03	-	19.14	15.67	68- Varanasi
69- संतरविदासनगर	-	-	12.77	16.29	69- Sant Ravidas Nagar
70- मिर्जापुर	-	0.04	15.62	21.95	70- Mirzapur
71- सोनभद्र	-	-	7.78	18.73	71- Sonbhadra
<b>पूर्वी सम्भाग</b>	<b>0.02</b>	<b>0.04</b>	<b>20.87</b>	<b>25.07</b>	<b>Eastern Region</b>
<b>उत्तर प्रदेश</b>	<b>0.02</b>	<b>0.04</b>	<b>22.06</b>	<b>21.06</b>	<b>Uttar Pradesh</b>



जिला/सम्भाग	106. कुल जनसंख्या में मुख्य कर्मकरों का प्रतिशत		107. कृषि में लगे मुख्य कर्मकरों का कुल मुख्य कर्मकरों से प्रतिशत		District/Region
	Percentage of main workers to total population		Percentage of main agricultural workers to total main workers		
	1991	2001	1991	2001	
	299	300	301	302	
1- सहारनपुर	28.93	23.90	63.62	51.66	1- Saharanpur
2- मुजफ्फरनगर	29.97	25.39	67.96	56.33	2- Muzaffarnagar
3- बिजनौर	27.58	22.62	66.03	56.82	3- Bijnor
4- मुरादाबाद	27.80	26.07	65.59	55.01	4- Moradabad
5- रामपुर	29.29	23.76	72.50	66.43	5- Rampur
6- ज्योतिबाफुलेनगर	28.48	25.53	72.01	63.05	6- Jyotiba Phule Nagar
7- मेरठ	28.16	24.59	48.29	34.01	7- Meerut
8- बागपत	28.91	24.90	67.20	55.73	8- Baghpat
9- गाजियाबाद	26.95	24.31	39.27	22.67	9- Ghaziabad
10- गौतमबुद्धनगर	27.52	25.70	53.37	32.65	10- G.B.Nagar
11- बुलन्दशहर	26.60	27.01	67.68	52.17	11- Bulandshahr
12- अलीगढ़	27.40	23.31	64.01	51.05	12- Aligarh
13- हाथरस	27.20	22.11	62.67	57.35	13- Hathras
14- मथुरा	28.05	25.94	62.67	52.94	14- Mathura
15- आगरा	27.41	22.49	47.21	39.59	15- Agra
16- फिरोजाबाद	27.14	22.16	58.89	44.92	16- Firozabad
17- एटा	28.51	23.6	79.06	73.30	17- Etah
18- कांशीरामनगर	..	..	..	..	18- Kanshiram Nagar
19- मैनपुरी	27.33	22.87	79.72	77.63	19- Mainpuri
20- बदायूं	30.56	25.05	85.03	78.86	20- Badaun
21- बरेली	28.71	23.84	67.44	58.18	21- Bareilly
22- पीलीभीत	28.92	21.90	79.25	71.56	22- Pilibhit
23- शाहजहाँपुर	30.95	24.16	79.35	72.86	23- Shahjahanpur
24- फर्रुखाबाद	29.08	24.25	73.56	68.66	24- Farrukhabad
25- कन्नौज	27.99	24.99	80.62	74.08	25- Kannauj
26- इटावा	26.88	22.30	76.35	64.85	26- Etawah
27- औरैया	23.50	24.17	79.92	72.08	27- Auraiya
<b>पश्चिमी सम्भाग</b>	<b>28.34</b>	<b>24.19</b>	<b>66.42</b>	<b>56.08</b>	<b>Western Region</b>
28- खीरी	31.13	26.13	87.38	79.12	28- Kheri
29- सीतापुर	31.36	25.53	84.26	77.98	29- Sitapur
30- हरदोई	31.05	26.60	85.23	79.68	30- Hardoi
31- उन्नाव	30.82	25.39	81.86	73.58	31- Unnao
32- लखनऊ	28.66	24.68	38.51	27.51	32- Lucknow
33- रायबरेली	31.51	23.00	80.87	72.65	33- Rae Bareli
34- कानपुर देहात	28.81	24.13	83.23	74.75	34- Kanpur Dehat
35- कानपुर नगर	27.28	24.96	34.90	26.07	35- Kanpur Nagar
36- फतेहपुर	32.23	25.75	81.05	73.80	36- Fatehpur
37- बाराबंकी	34.24	27.09	82.62	76.06	37- Barabanki
<b>केन्द्रीय सम्भाग</b>	<b>30.59</b>	<b>25.36</b>	<b>72.70</b>	<b>63.78</b>	<b>Central Region</b>

जिला/सम्भाग	106. कुल जनसंख्या में मुख्य कर्मकरों का प्रतिशत		107. कृषि में लगे मुख्य कर्मकरों का कुल मुख्य कर्मकरों से प्रतिशत		District/Region
	Percentage of main workers to total population		Percentage of main agricultural workers to total main workers		
	1991	2001	1991	2001	
	299	300	301	302	
38- जालौन	29.61	24.48	78.39	69.80	38- Jalaun
39- झाँसी	30.14	26.76	62.18	55.20	39- Jhansi
40- ललितपुर	32.71	29.57	80.89	75.81	40- Lalitpur
41- हमीरपुर	32.77	25.96	82.29	72.50	41- Hamirpur
42- महोबा	33.99	28.80	80.79	72.78	42- Mahoba
43- बांदा	34.38	26.83	84.62	75.29	43- Banda
44- चित्रकूट	37.65	29.29	87.81	79.19	44- Chitrakoot
<b>बुन्देलखण्ड सम्भाग</b>	<b>32.63</b>	<b>27.01</b>	<b>78.46</b>	<b>70.08</b>	<b>Bundelkhand Region</b>
45- प्रतापगढ़	29.08	21.19	82.74	72.08	45- Pratapgarh
46- कौशाम्बी	35.58	25.16	86.89	74.47	46- Kaushambi
47- इलाहाबाद	30.48	22.42	63.74	50.25	47- Allahabad
48- फैजाबाद	31.69	25.27	79.89	69.87	48- Faizabad
49- अम्बेदकरनगर	28.60	21.82	80.07	69.39	49- Ambedkar Nagar
50- सुल्तानपुर	29.43	21.12	84.20	70.43	50- Sultanpur
51- बहराइच	32.51	26.58	86.29	81.67	51- Bahraich
52- श्रावस्ती	33.96	28.81	90.70	87.53	52- Shrawasti
53- बलरामपुर	35.81	29.82	87.92	84.60	53- Balrampur
54- गोण्डा	31.32	25.21	88.05	81.90	54- Gonda
55- सिद्धार्थनगर	32.60	24.19	91.28	84.07	55- Siddharth Nagar
56- बस्ती	29.68	23.19	85.64	77.41	56- Basti
57- संतकबीरनगर	28.25	20.77	87.87	76.78	57- Sant Kabir Nagar
58- महाराजगंज	34.07	22.05	88.97	78.57	58- Mahrajganj
59- गोरखपुर	27.07	18.38	71.08	54.12	59- Gorakhpur
60- कुशीनगर	29.39	19.87	85.87	77.16	60- Kushinagar
61- देवरिया	25.62	17.16	78.89	64.91	61- Deoria
62- आजमगढ़	26.09	19.55	79.59	66.80	62- Azamgarh
63- मऊ	27.80	21.41	68.41	51.87	63- Mau
64- बलिया	26.70	18.27	79.14	63.95	64- Ballia
65- जौनपुर	25.47	20.17	76.43	66.60	65- Jaunpur
66- गाजीपुर	27.02	21.31	79.17	67.40	66- Ghazipur
67- चन्दौली	30.87	20.69	75.95	57.55	67- Chandauli
68- वाराणसी	28.51	24.56	37.10	25.76	68- Varanasi
69- संतरविदासनगर	27.14	20.06	51.62	33.67	69- Sant Ravidas Nagar
70- मिर्जापुर	32.17	23.58	66.23	56.24	70- Mirzapur
71- सोनभद्र	38.23	24.61	76.89	65.75	71- Sonbhadra
<b>पूर्वी सम्भाग</b>	<b>29.53</b>	<b>22.02</b>	<b>77.25</b>	<b>66.14</b>	<b>Eastern Region</b>
<b>उत्तर प्रदेश</b>	<b>29.63</b>	<b>23.67</b>	<b>74.25</b>	<b>62.12</b>	<b>Uttar Pradesh</b>

# कुल जनसंख्या में मुख्य कर्मकरों का प्रतिशत

Percentage of Main Workers to  
Total Population

पश्चिमी    केन्द्रीय    बुन्देलखण्ड    पूर्वी    उ०प्र०  
Western    Central    Bundelkhand    Eastern    U.P.

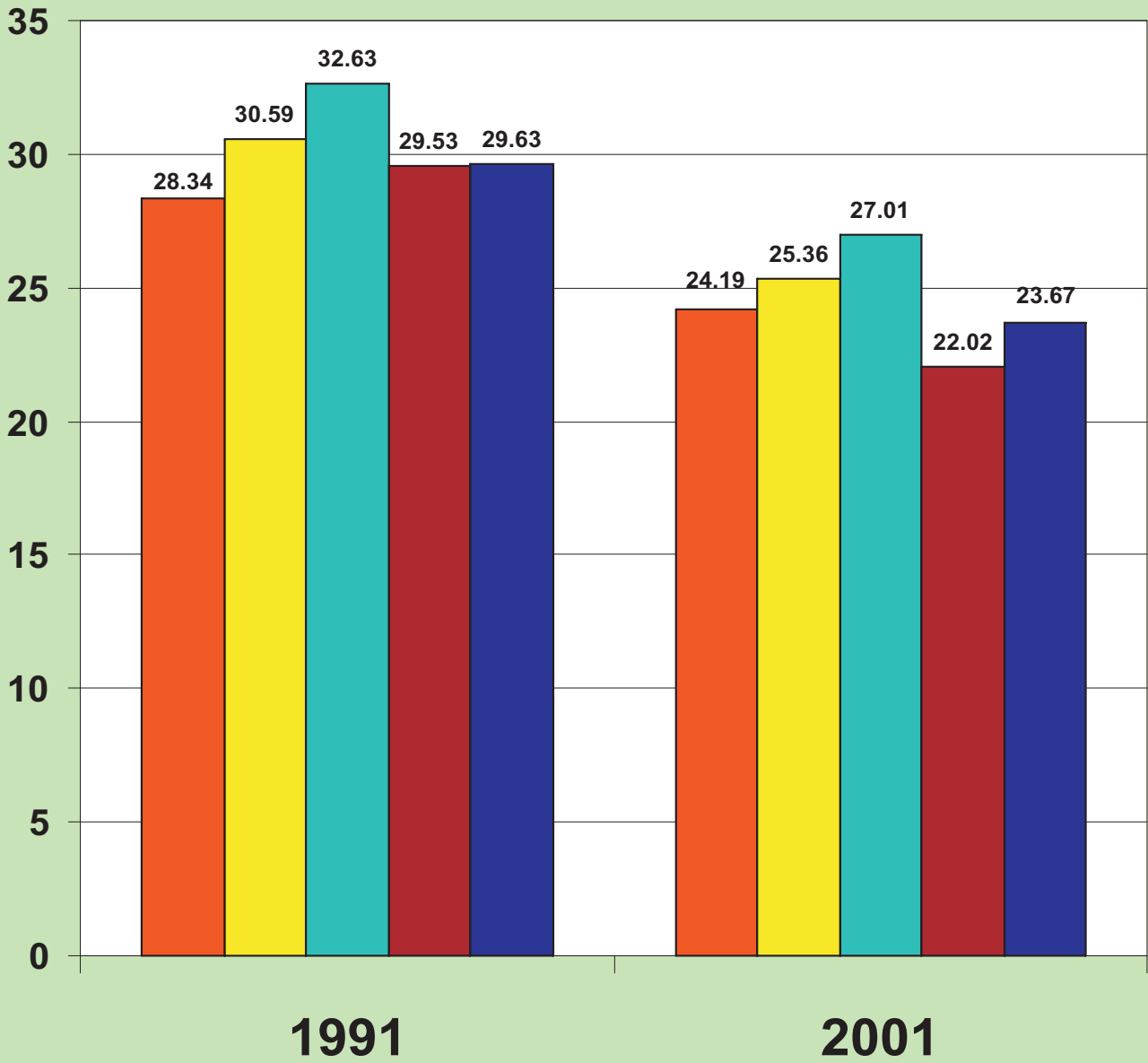

जिला/सम्भाग	108.कृषि में लगे मुख्य कर्मकरों का कुल जनसंख्या से प्रतिशत		109.कृषि में लगे मुख्य पुरुष कर्मकरों का कुल मुख्य पुरुष कर्मकरों से प्रतिशत		District/Region
	Percentage of agricultural main workers to total population		Percentage of main male workers to main male agricultural workers		
	1991	2001	1991	2001	
	303	304	305	306	
1- सहारनपुर	5.43	12.35	63.86	52.44	1- Saharanpur
2- मुजफ्फरनगर	4.91	14.30	67.35	56.60	2- Muzaffarnagar
3- बिजनौर	5.49	12.85	66.21	57.80	3- Bijnor
4- मुरादाबाद	5.45	14.34	68.22	56.21	4- Moradabad
5- रामपुर	4.71	15.79	73.35	67.84	5- Rampur
6- ज्योतिबाफुलेनगर	4.87	16.10	..	64.46	6- Jyotiba Phule Nagar
7- मेरठ	7.35	8.37	53.76	34.38	7- Meerut
8- बागपत	5.15	13.88	..	55.91	8- Baghpat
9- गाजियाबाद	9.44	5.51	39.60	22.69	9- Ghaziabad
10- गौतमबुद्धनगर	6.81	8.39	..	33.55	10- G.B.Nagar
11- बुलन्दशहर	5.56	14.09	67.59	54.13	11- Bulandshahr
12- अलीगढ़	5.81	11.90	64.29	52.10	12- Aligarh
13- हाथरस	5.40	12.68	..	58.51	13- Hathras
14- मथुरा	5.69	13.73	64.24	52.02	14- Mathura
15- आगरा	7.73	8.90	47.66	40.41	15- Agra
16- फिरोजाबाद	6.26	9.96	59.26	46.36	16- Firozabad
17- एटा	4.44	17.33	79.58	74.67	17- Etah
18- कांशीरामनगर	..	..	..	..	18- Kanshiram Nagar
19- मैनपुरी	4.59	17.75	80.17	78.48	19- Mainpuri
20- बदायूं	3.85	19.76	85.50	80.29	20- Badaun
21- बरेली	5.16	13.87	68.34	59.85	21- Bareilly
22- पीलीभीत	4.36	15.67	80.00	72.69	22- Pilibhit
23- शाहजहाँपुर	4.07	17.60	79.77	74.19	23- Shahjahanpur
24- फर्रुखाबाद	4.67	16.65	78.32	70.77	24- Farrukhabad
25- कन्नौज	4.43	18.51	..	77.23	25- Kannauj
26- इटावा	5.09	14.46	76.86	65.97	26- Etawah
27- औरैया	5.32	17.42	..	72.77	27- Auraiya
<b>पश्चिमी सम्भाग</b>	<b>5.31</b>	<b>13.56</b>	<b>66.97</b>	<b>57.34</b>	<b>Western Region</b>
28- खीरी	3.68	20.67	87.62	80.10	28- Kheri
29- सीतापुर	3.78	19.90	84.50	79.06	29- Sitapur
30- हरदोई	3.78	21.20	85.66	80.74	30- Hardoi
31- उन्नाव	3.96	18.68	81.20	73.30	31- Unnao
32- लखनऊ	9.06	6.79	37.85	27.29	32- Lucknow
33- रायबरेली	3.92	16.71	78.95	71.32	33- Rae Bareli
34- कानपुर देहात	4.17	18.04	82.59	74.72	34- Kanpur Dehat
35- कानपुर नगर	10.50	6.51	16.23	24.73	35- Kanpur Nagar
36- फतेहपुर	3.83	19.00	79.02	71.75	36- Fatehpur
37- बाराबंकी	3.53	20.61	83.33	76.23	37- Barabanki
<b>केन्द्रीय सम्भाग</b>	<b>4.48</b>	<b>16.18</b>	<b>72.37</b>	<b>63.82</b>	<b>Central Region</b>

जिला/सम्भाग	108.कृषि में लगे मुख्य कर्मकरों का कुल जनसंख्या से प्रतिशत		109.कृषि में लगे मुख्य पुरुष कर्मकरों का कुल मुख्य पुरुष कर्मकरों से प्रतिशत		District/Region
	Percentage of agricultural main workers to total population		Percentage of main male workers to main male agricultural workers		
	1991	2001	1991	2001	
	303	304	305	306	
38- जालौन	4.31	17.09	77.37	69.41	38- Jalaun
39- झाँसी	5.34	14.77	60.27	53.35	39- Jhansi
40- ललितपुर	3.78	22.42	79.72	74.51	40- Lalitpur
41- हमीरपुर	3.71	18.82	79.80	70.65	41- Hamirpur
42- महीबा	3.64	20.96	..	70.21	42- Mahoba
43- बाँदा	3.44	20.20	83.24	72.86	43- Banda
44- चित्रकूट	3.02	23.20	..	75.71	44- Chitrakoot
<b>बुन्देलखण्ड सम्भाग</b>	<b>3.91</b>	<b>18.93</b>	<b>76.39</b>	<b>68.07</b>	<b>Bundelkhand Region</b>
45- प्रतापगढ़	4.16	15.27	79.80	69.05	45- Pratapgarh
46- कौशाम्बी	3.23	18.73	..	71.77	46- Kaushambi
47- इलाहाबाद	5.15	11.26	64.73	47.22	47- Allahabad
48- फैजाबाद	3.95	17.66	77.56	67.79	48- Faizabad
49- अम्बेदकरनगर	4.37	15.14	..	67.36	49- Ambedkar Nagar
50- सुल्तानपुर	4.04	14.88	83.36	69.73	50- Sultanpur
51- बहराइच	3.56	21.71	87.60	81.23	51- Bahraich
52- श्रावस्ती	3.25	25.22	..	87.71	52- Shrawasti
53- बलरामपुर	3.18	25.22	..	82.50	53- Balrampur
54- गोण्डा	3.62	20.65	87.12	81.58	54- Gonda
55- सिद्धार्थनगर	3.36	20.33	89.89	82.39	55- Siddharth Nagar
56- बस्ती	3.93	17.95	84.50	76.48	56- Basti
57- संतकबीरनगर	4.03	15.95	..	74.94	57- Sant Kabir Nagar
58- महाराजगंज	3.30	17.33	86.98	75.91	58- Mahrajganj
59- गोरखपुर	5.20	9.95	67.99	51.32	59- Gorakhpur
60- कुशीनगर	3.36	15.33	..	75.14	60- Kushinagar
61- देवरिया	4.95	11.14	80.60	62.20	61- Deoria
62- आजमगढ़	4.88	13.06	78.08	64.93	62- Azamgarh
63- मऊ	5.26	11.10	66.87	51.70	63- Mau
64- बलिया	4.73	11.68	76.79	62.59	64- Ballia
65- जौनपुर	5.14	13.43	74.42	63.76	65- Jaunpur
66- गाजीपुर	4.68	14.36	76.85	64.97	66- Ghazipur
67- चन्दौली	4.26	11.90	..	55.50	67- Chandauli
68- वाराणसी	9.46	6.33	46.32	22.05	68- Varanasi
69- संतरविदासनगर	7.14	6.75	..	31.28	69- Sant Ravidas Nagar
70- मिर्जापुर	4.69	13.26	60.84	52.48	70- Mirzapur
71- सोनभद्र	3.40	16.18	70.59	61.13	71- Sonbhadra
<b>पूर्वी सम्भाग</b>	<b>4.38</b>	<b>14.56</b>	<b>75.00</b>	<b>64.03</b>	<b>Eastern Region</b>
<b>उत्तर प्रदेश</b>	<b>4.66</b>	<b>14.70</b>	<b>70.64</b>	<b>61.57</b>	<b>Uttar Pradesh</b>

जिला/सम्भाग	110.सीमान्त कर्मकरों का कुल कर्मकरों से प्रतिशत		111.मुख्य कृषकों का कुल मुख्य कर्मकरों से प्रतिशत		District/Region
	Percentage of marginal workers to total workers		Percentage of main cultivators to total main workers		
	1991	2001	1991	2001	
	307	308	309	310	
1- सहारनपुर	2.40	15.31	32.34	30.55	1- Saharanpur
2- मुजफ्फरनगर	11.38	23.32	37.21	36.21	2- Muzaffarnagar
3- बिजनौर	2.81	19.92	36.34	32.71	3- Bijnor
4- मुरादाबाद	2.80	15.94	49.89	40.16	4- Moradabad
5- रामपुर	5.91	16.02	57.05	45.69	5- Rampur
6- ज्योतिबाफुलेनगर	6.11	19.95	59.59	50.68	6- Jyotiba Phule Nagar
7- मेरठ	5.84	17.71	28.38	24.97	7- Meerut
8- बागपत	11.22	23.78	42.27	42.70	8- Baghpat
9- गाजियाबाद	10.31	14.75	25.04	17.62	9- Ghaziabad
10- गौतमबुद्धनगर	12.54	15.10	38.94	26.98	10- G.B.Nagar
11- बुलन्दशहर	8.84	32.98	45.91	40.32	11- Bulandshahr
12- अलीगढ़	11.33	23.88	41.73	37.55	12- Aligarh
13- हाथरस	4.17	24.64	40.79	39.28	13- Hathras
14- मथुरा	4.65	30.19	45.20	43.00	14- Mathura
15- आगरा	2.65	17.29	36.21	31.27	15- Agra
16- फिरोजाबाद	0.96	18.59	44.23	35.04	16- Firozabad
17- एटा	8.12	17.77	64.84	60.51	17- Etah
18- कांशीरामनगर	..	..	..	..	18- Kanshiram Nagar
19- मैनपुरी	1.39	16.87	68.06	67.30	19- Mainpuri
20- बदायूं	3.34	16.61	73.52	65.14	20- Badaun
21- बरेली	1.60	21.21	53.07	43.79	21- Bareilly
22- पीलीभीत	4.58	21.90	61.99	54.62	22- Pilibhit
23- शाहजहाँपुर	0.98	15.63	64.88	56.02	23- Shahjahanpur
24- फर्रुखाबाद	1.84	17.71	59.83	54.38	24- Farrukhabad
25- कन्नौज	2.53	24.15	69.24	63.17	25- Kannauj
26- इटावा	0.62	18.99	56.12	50.39	26- Etawah
27- औरैया	0.41	26.56	62.47	57.32	27- Auraiya
<b>पश्चिमी सम्भाग</b>	<b>4.98</b>	<b>20.35</b>	<b>47.88</b>	<b>42.22</b>	<b>Western Region</b>
28- खीरी	2.52	16.91	73.57	60.89	28- Kheri
29- सीतापुर	2.46	17.91	72.54	63.28	29- Sitapur
30- हरदोई	3.28	17.63	73.74	65.35	30- Hardoi
31- उन्नाव	8.85	26.00	69.17	61.52	31- Unnao
32- लखनऊ	3.16	17.14	29.80	21.03	32- Lucknow
33- रायबरेली	12.16	35.46	59.70	55.36	33- Rae Bareli
34- कानपुर देहात	0.85	26.50	61.90	59.07	34- Kanpur Dehat
35- कानपुर नगर	0.16	16.63	23.47	18.50	35- Kanpur Nagar
36- फतेहपुर	14.87	31.64	55.72	52.59	36- Fatehpur
37- बाराबंकी	4.81	26.37	66.84	60.06	37- Barabanki
<b>केन्द्रीय सम्भाग</b>	<b>5.11</b>	<b>22.60</b>	<b>58.26</b>	<b>50.01</b>	<b>Central Region</b>

जिला/सम्भाग	110.सीमान्त कर्मकरों का कुल कर्मकरों से प्रतिशत		111.मुख्य कृषकों का कुल मुख्य कर्मकरों से प्रतिशत		District/Region
	Percentage of marginal workers to total workers		Percentage of main cultivators to total main workers		
	1991	2001	1991	2001	
	307	308	309	310	
38- जालौन	13.30	31.90	55.12	50.72	38- Jalaun
39- झाँसी	10.01	27.72	46.64	44.55	39- Jhansi
40- ललितपुर	28.05	31.54	70.73	68.60	40- Lalitpur
41- हमीरपुर	19.70	33.70	50.31	50.18	41- Hamirpur
42- महोबा	21.37	31.94	51.33	54.73	42- Mahoba
43- बांदा	21.22	33.41	56.49	54.74	43- Banda
44- चित्रकूट	17.65	30.72	64.56	61.91	44- Chitrakoot
<b>बुन्देलखण्ड सम्भाग</b>	<b>19.08</b>	<b>31.42</b>	<b>55.46</b>	<b>53.93</b>	<b>Bundelkhand Region</b>
45- प्रतापगढ़	9.64	36.82	61.28	56.66	45- Pratapgarh
46- कौशांबी	11.82	35.80	50.23	44.77	46- Kaushambi
47- इलाहाबाद	56.60	33.79	41.11	36.10	47- Allahabad
48- फैजाबाद	5.81	35.91	60.73	54.55	48- Faizabad
49- अम्बेदकरनगर	6.58	34.78	56.94	51.24	49- Ambedkar Nagar
50- सुल्तानपुर	7.84	34.23	58.70	51.44	50- Sultanpur
51- बहराइच	14.32	25.03	70.78	60.87	51- Bahraich
52- श्रावस्ती	23.64	30.34	76.92	73.14	52- Shravasti
53- बलरामपुर	7.00	29.75	66.13	63.21	53- Balrampur
54- गोण्डा	14.28	25.76	75.84	68.70	54- Gonda
55- सिद्धार्थनगर	12.37	36.45	70.79	63.43	55- Siddharth Nagar
56- बस्ती	11.14	34.24	68.84	62.51	56- Basti
57- संतकबीरनगर	11.56	39.67	64.57	56.61	57- Sant Kabir Nagar
58- महाराजगंज	12.26	43.63	61.12	54.42	58- Mahrajganj
59- गोरखपुर	6.14	39.03	41.08	37.21	59- Gorakhpur
60- कुशीनगर	12.59	41.94	61.51	49.72	60- Kushinagar
61- देवरिया	14.10	39.86	55.80	49.94	61- Deoria
62- आजमगढ़	14.58	35.80	60.39	52.86	62- Azamgarh
63- मऊ	19.40	33.79	48.51	39.62	63- Mau
64- बलिया	5.63	36.49	42.72	39.62	64- Ballia
65- जौनपुर	9.77	35.09	62.64	55.53	65- Jaunpur
66- गाजीपुर	8.12	32.11	53.14	51.11	66- Ghazipur
67- चन्दौली	10.40	35.57	39.42	36.83	67- Chandauli
68- वाराणसी	8.39	21.51	27.30	20.91	68- Varanasi
69- संतरविदासनगर	11.84	30.12	35.95	27.83	69- Sant Ravidas Nagar
70- मिर्जापुर	9.57	30.19	35.83	35.09	70- Mirzapur
71- सोनभद्र	9.73	33.04	47.45	41.75	71- Sonbhadra
<b>पूर्वी सम्भाग</b>	<b>10.37</b>	<b>34.17</b>	<b>54.76</b>	<b>49.14</b>	<b>Eastern Region</b>
<b>उत्तर प्रदेश</b>	<b>8.31</b>	<b>27.13</b>	<b>53.27</b>	<b>46.98</b>	<b>Uttar Pradesh</b>

जिला/सम्भाग	112.मुख्य कृषि श्रमिकों का कुल मुख्य कर्मकरों से प्रतिशत		113.पारिवारिक उद्योग में लगे मुख्य कर्मकरों का कुल मुख्य कर्मकरों से प्रतिशत		District/Region
	Percentage of main agricultural labourers to total main workers		Percentage of main workers in household Industries		
	1991	2001	1991	2001	
	311	312	313	314	
1- सहारनपुर	31.29	21.11	1.50	3.85	1- Saharanpur
2- मुजफ्फरनगर	30.75	20.12	1.88	3.32	2- Muzaffarnagar
3- बिजनौर	29.69	24.11	3.84	5.29	3- Bijnor
4- मुरादाबाद	15.71	14.85	3.29	4.74	4- Moradabad
5- रामपुर	10.45	20.73	1.82	5.40	5- Rampur
6- ज्योतिबाफुलेनगर	12.49	12.37	2.80	6.82	6- Jyotiba Phule Nagar
7- मेरठ	19.92	9.04	3.47	4.44	7- Meerut
8- बागपत	24.92	13.02	2.02	4.01	8- Baghpat
9- गाजियाबाद	14.25	5.05	1.53	4.09	9- Ghaziabad
10- गौतमबुद्धनगर	14.43	5.66	1.35	3.57	10- G.B.Nagar
11- बुलन्दशहर	21.77	11.85	1.85	4.49	11- Bulandshahr
12- अलीगढ़	21.64	13.49	2.41	5.44	12- Aligarh
13- हाथरस	27.23	18.07	6.80	5.79	13- Hathras
14- मथुरा	17.47	9.94	2.35	3.72	14- Mathura
15- आगरा	11.01	8.32	3.98	5.73	15- Agra
16- फिरोजाबाद	14.66	9.87	1.20	5.37	16- Firozabad
17- एटा	14.22	12.80	1.41	3.82	17- Etah
18- काशीरामनगर	..	..	..	..	18- Kanshiram Nagar
19- मैनपुरी	11.67	10.34	0.83	2.16	19- Mainpuri
20- बदायूँ	11.50	13.71	0.67	2.16	20- Badaun
21- बरेली	14.37	14.39	1.47	3.75	21- Bareilly
22- पीलीभीत	17.25	16.94	0.81	2.85	22- Pilibhit
23- शाहजहाँपुर	14.47	16.85	1.30	2.97	23- Shahjahanpur
24- फर्रुखाबाद	13.73	14.28	1.09	5.87	24- Farrukhabad
25- कन्नौज	11.38	10.92	1.93	7.93	25- Kannauj
26- इटावा	16.99	14.46	2.35	3.76	26- Etawah
27- औरैया	17.45	14.76	0.78	2.46	27- Auraiya
<b>पश्चिमी सम्भाग</b>	<b>18.54</b>	<b>13.86</b>	<b>2.04</b>	<b>4.33</b>	<b>Western Region</b>
28- खीरी	13.81	18.23	0.80	2.95	28- Kheri
29- सीतापुर	11.72	14.70	2.23	4.17	29- Sitapur
30- हरदोई	11.49	14.33	1.29	3.23	30- Hardoi
31- उन्नाव	12.68	12.05	1.18	3.49	31- Unnao
32- लखनऊ	8.71	6.49	2.15	4.44	32- Lucknow
33- रायबरेली	21.17	17.29	1.09	4.34	33- Rae Bareli
34- कानपुर देहात	21.33	15.69	0.46	2.96	34- Kanpur Dehat
35- कानपुर नगर	11.53	7.57	0.63	3.59	35- Kanpur Nagar
36- फतेहपुर	25.33	21.21	1.80	3.71	36- Fatehpur
37- बाराबंकी	15.78	16.00	3.34	6.30	37- Barabanki
<b>केंद्रीय सम्भाग</b>	<b>14.66</b>	<b>13.77</b>	<b>1.53</b>	<b>3.94</b>	<b>Central Region</b>



जिला/सम्भाग	112.मुख्य कृषि श्रमिकों का कुल मुख्य कर्मकरों से प्रतिशत		113.पारिवारिक उद्योग में लगे मुख्य कर्मकरों का कुल मुख्य कर्मकरों से प्रतिशत		District/Region
	Percentage of main agricultural labourers to total main workers		Percentage of main workers in household Industries		
	1991	2001	1991	2001	
	311	312	313	314	
38- जालौन	23.27	19.07	1.11	3.59	38- Jalaun
39- झाँसी	15.55	10.65	3.48	5.46	39- Jhansi
40- ललितपुर	10.16	7.21	1.63	2.88	40- Lalitpur
41- हमीरपुर	31.98	22.32	1.75	3.04	41- Hamirpur
42- महोबा	29.46	18.05	2.16	3.26	42- Mahoba
43- बांदा	28.16	20.54	1.56	3.14	43- Banda
44- चित्रकूट	23.25	17.29	1.44	2.93	44- Chitrakoot
<b>बुन्देलखण्ड सम्भाग</b>	<b>23.00</b>	<b>16.16</b>	<b>1.91</b>	<b>3.64</b>	<b>Bundelkhand Region</b>
45- प्रतापगढ़	21.46	15.42	1.87	5.66	45- Pratapgarh
46- कौशाम्बी	36.66	29.71	1.34	5.78	46- Kaushambi
47- इलाहाबाद	22.63	14.15	4.19	9.12	47- Allahabad
48- फैजाबाद	19.16	15.32	1.06	3.88	48- Faizabad
49- अम्बेदकरनगर	23.14	18.15	2.86	7.14	49- Ambedkar Nagar
50- सुल्तानपुर	25.50	18.99	1.86	6.33	50- Sultanpur
51- बहराइच	15.51	20.80	0.59	2.22	51- Bahraich
52- श्रावस्ती	13.78	14.39	0.62	2.45	52- Shrawasti
53- बलरामपुर	21.79	21.39	0.58	2.31	53- Balrampur
54- गोण्डा	12.20	13.20	0.43	2.63	54- Gonda
55- सिद्धार्थनगर	20.04	20.64	0.52	2.55	55- Siddharth Nagar
56- बस्ती	16.80	14.90	1.07	3.55	56- Basti
57- संतकबीरनगर	22.80	20.17	3.21	3.92	57- Sant Kabir Nagar
58- महाराजगंज	27.85	24.15	0.70	3.27	58- Mahrajganj
59- गोरखपुर	30.00	16.91	1.69	4.19	59- Gorakhpur
60- कुशीनगर	24.37	27.44	1.04	3.94	60- Kushinagar
61- देवरिया	23.09	14.97	1.49	4.35	61- Deoria
62- आजमगढ़	19.20	13.95	4.50	9.40	62- Azamgarh
63- मऊ	19.90	12.24	12.94	21.40	63- Mau
64- बलिया	36.42	24.33	0.99	5.43	64- Ballia
65- जौनपुर	13.80	11.07	1.95	8.12	65- Jaunpur
66- गाजीपुर	26.03	16.28	1.38	6.04	66- Ghazipur
67- चन्दौली	36.54	20.71	3.45	8.50	67- Chandauli
68- वाराणसी	9.79	4.85	18.19	23.47	68- Varanasi
69- संतरविदासनगर	15.67	5.83	2.05	27.28	69- Sant Ravidas Nagar
70- मिर्जापुर	30.39	21.15	8.26	11.91	70- Mirzapur
71- सोनभद्र	29.44	24.00	1.22	2.68	71- Sonbhadra
<b>पूर्वी सम्भाग</b>	<b>22.49</b>	<b>17.00</b>	<b>3.45</b>	<b>7.29</b>	<b>Eastern Region</b>
<b>उत्तर प्रदेश</b>	<b>20.16</b>	<b>15.14</b>	<b>2.49</b>	<b>5.32</b>	<b>Uttar Pradesh</b>

जिला/सम्भाग	114.अन्य मुख्य कर्मकरों का कुल मुख्य कर्मकरों से प्रतिशत		115.कुल कर्मकरों का कुल जनसंख्या से प्रतिशत		District/Region
	Percentage of other main workers to total main workers		Percentage of total workers to total population		
	1991	2001	1991	2001	
	315	316	317	318	
1- सहारनपुर	34.88	44.50	29.62	28.22	1- Saharanpur
2- मुजफ्फरनगर	30.16	40.35	33.38	33.11	2- Muzaffarnagar
3- बिजनौर	30.13	37.89	28.35	28.24	3- Bijnor
4- मुरादाबाद	29.42	40.25	29.17	31.02	4- Moradabad
5- रामपुर	25.68	28.17	31.03	28.30	5- Rampur
6- ज्योतिबाफुलेनगर	7.50	30.13	30.23	31.89	6- Jyotiba Phule Nagar
7- मेरठ	42.90	61.55	50.85	29.89	7- Meerut
8- बागपत	10.42	40.26	32.14	32.67	8- Baghpat
9- गाजियाबाद	59.24	73.24	29.73	28.51	9- Ghaziabad
10- गौतमबुद्धनगर	17.78	63.78	30.97	30.27	10- G.B.Nagar
11- बुलन्दशहर	30.47	43.33	28.95	40.29	11- Bulandshahr
12- अलीगढ़	33.44	43.51	30.47	30.62	12- Aligarh
13- हाथरस	10.12	36.86	28.33	29.34	13- Hathras
14- मथुरा	33.15	43.34	29.16	37.16	14- Mathura
15- आगरा	48.81	54.67	28.14	27.19	15- Agra
16- फिरोजाबाद	39.90	49.71	27.40	27.23	16- Firozabad
17- एटा	19.53	22.88	30.82	28.76	17- Etah
18- कांशीरामनगर	..	..	..	..	18- Kanshiram Nagar
19- मैनपुरी	19.44	20.21	27.71	27.51	19- Mainpuri
20- बदायूं	14.30	18.98	31.58	30.04	20- Badaun
21- बरेली	31.08	38.07	29.17	30.26	21- Bareilly
22- पीलीभीत	19.95	25.59	30.24	28.04	22- Pilibhit
23- शाहजहाँपुर	19.35	24.17	31.25	28.63	23- Shahjahanpur
24- फर्रुखाबाद	22.68	25.47	28.70	29.47	24- Farrukhabad
25- कन्नौज	5.96	17.99	26.94	32.95	25- Kannauj
26- इटावा	22.38	31.39	23.60	27.53	26- Etawah
27- औरैया	8.94	25.45	23.60	32.90	27- Auraiya
<b>पश्चिमी सम्भाग</b>	<b>31.54</b>	<b>39.60</b>	<b>29.75</b>	<b>30.36</b>	<b>Western Region</b>
28- खीरी	11.82	17.94	31.91	31.45	28- Kheri
29- सीतापुर	13.50	17.85	32.13	31.09	29- Sitapur
30- हरदोई	13.48	17.09	32.07	32.30	30- Hardoi
31- उन्नाव	16.96	22.93	33.55	34.30	31- Unnao
32- लखनऊ	59.34	68.05	29.57	29.78	32- Lucknow
33- रायबरेली	18.03	23.01	35.34	35.63	33- Rae Bareli
34- कानपुर देहात	16.56	22.29	29.06	32.83	34- Kanpur Dehat
35- कानपुर नगर	82.84	70.35	27.32	29.94	35- Kanpur Nagar
36- फतेहपुर	17.16	22.50	41.67	37.67	36- Fatehpur
37- बाराबंकी	13.40	17.63	35.89	36.80	37- Barabanki
<b>केन्द्रीय सम्भाग</b>	<b>25.55</b>	<b>32.28</b>	<b>32.16</b>	<b>32.77</b>	<b>Central Region</b>

जिला/सम्भाग	114.अन्य मुख्य कर्मकरों का कुल मुख्य कर्मकरों से प्रतिशत		115.कुल कर्मकरों का कुल जनसंख्या से प्रतिशत		District/Region
	Percentage of other main workers to total main workers		Percentage of total workers to total population		
	1991	2001	1991	2001	
	315	316	317	318	
38- जालौन	20.50	26.61	33.55	35.95	38- Jalaun
39- झाँसी	34.34	39.34	34.97	37.02	39- Jhansi
40- ललितपुर	17.48	21.31	41.89	43.20	40- Lalitpur
41- हमीरपुर	16.60	24.46	39.22	39.16	41- Hamirpur
42- महोबा	5.84	23.96	41.26	42.31	42- Mahoba
43- बाँदा	12.69	21.57	41.67	40.29	43- Banda
44- चित्रकूट	4.00	17.88	45.73	42.28	44- Chitrakoot
<b>बुन्देलखण्ड सम्भाग</b>	<b>19.63</b>	<b>26.27</b>	<b>38.86</b>	<b>39.39</b>	<b>Bundelkhand Region</b>
45- प्रतापगढ़	15.40	22.26	31.89	33.53	45- Pratapgarh
46- कौशाम्बी	5.53	19.74	39.79	39.19	46- Kaushambi
47- इलाहाबाद	27.24	40.64	32.20	33.86	47- Allahabad
48- फैजाबाद	18.92	26.25	33.53	39.43	48- Faizabad
49- अम्बेदकरनगर	8.02	23.47	30.48	33.45	49- Ambedkar Nagar
50- सुल्तानपुर	13.94	23.24	31.73	32.12	50- Sultanpur
51- बहराइच	11.62	16.12	37.16	35.46	51- Bahraich
52- श्रावस्ती	3.61	10.02	41.99	41.35	52- Shrawasti
53- बलरामपुर	4.65	13.09	38.32	42.44	53- Balrampur
54- गोण्डा	11.44	15.47	35.79	33.96	54- Gonda
55- सिद्धार्थनगर	8.42	13.38	36.61	38.06	55- Siddharth Nagar
56- बस्ती	12.58	19.05	32.99	35.26	56- Basti
57- संतकबीरनगर	3.58	19.30	31.51	34.44	57- Sant Kabir Nagar
58- महाराजगंज	10.33	18.17	38.25	39.12	58- Mahrajganj
59- गोरखपुर	27.23	41.68	28.73	30.14	59- Gorakhpur
60- कुशीनगर	5.43	18.90	33.10	34.22	60- Kushinagar
61- देवरिया	16.12	30.74	29.23	28.53	61- Deoria
62- आजमगढ़	15.92	23.79	29.90	30.45	62- Azamgarh
63- मऊ	18.66	26.74	33.20	32.33	63- Mau
64- बलिया	19.87	30.63	28.21	28.77	64- Ballia
65- जौनपुर	21.61	25.28	27.96	31.07	65- Jaunpur
66- गाजीपुर	19.45	26.56	29.21	31.39	66- Ghazipur
67- चन्दौली	6.38	33.95	34.08	32.11	67- Chandauli
68- वाराणसी	34.40	50.77	30.90	31.29	68- Varanasi
69- संतरविदासनगर	5.51	39.05	30.35	28.71	69- Sant Ravidas Nagar
70- मिर्जापुर	25.52	31.84	35.24	33.78	70- Mirzapur
71- सोनभद्र	21.90	31.58	41.95	36.76	71- Sonbhadra
<b>पूर्वी सम्भाग</b>	<b>19.30</b>	<b>26.57</b>	<b>32.59</b>	<b>33.44</b>	<b>Eastern Region</b>
<b>उत्तर प्रदेश</b>	<b>25.39</b>	<b>32.56</b>	<b>32.20</b>	<b>32.48</b>	<b>Uttar Pradesh</b>

जिला/सम्भाग	116. अनुसूचित जाति के मुख्य कर्मकरों का प्रतिशत वितरण		District/Region
	Percentage distribution of S.C. main workers		
	1991	2001	
	319	320	
1- सहारनपुर	23.72	20.70	1- Saharanpur
2- मुजफ्फरनगर	15.36	13.16	2- Muzaffarnagar
3- बिजनौर	21.07	19.55	3- Bijnor
4- मुरादाबाद	16.20	15.55	4- Moradabad
5- रामपुर	13.11	12.71	5- Rampur
6- ज्योतिबाफुलेनगर	..	15.72	6- Jyotiba Phule Nagar
7- मेरठ	18.89	17.15	7- Meerut
8- बागपत	..	9.87	8- Baghpat
9- गाजियाबाद	17.73	16.79	9- Ghaziabad
10- गौतमबुद्धनगर	..	13.51	10- G.B.Nagar
11- बुलन्दशहर	21.44	19.42	11- Bulandshahr
12- अलीगढ़	23.69	19.46	12- Aligarh
13- हाथरस	..	22.72	13- Hathras
14- मथुरा	20.67	17.79	14- Mathura
15- आगरा	2.40	19.92	15- Agra
16- फिरोजाबाद	19.68	17.72	16- Firozabad
17- एटा	17.67	15.79	17- Etah
18- कांशीरामनगर	..	..	18- Kanshiram Nagar
19- मैनपुरी	4.96	17.72	19- Mainpuri
20- बदायूं	1.10	16.23	20- Badaun
21- बरेली	1.39	12.06	21- Bareilly
22- पीलीभीत	1.53	14.44	22- Pilibhit
23- शाहजहाँपुर	1.60	16.96	23- Shahjahanpur
24- फर्रुखाबाद	18.00	15.13	24- Farrukhabad
25- कन्नौज	..	17.55	25- Kannauj
26- इटावा	25.71	20.99	26- Etawah
27- औरैया	..	25.58	27- Auraiya
<b>पश्चिमी सम्भाग</b>	<b>14.72</b>	<b>16.93</b>	<b>Western Region</b>
28- खीरी	27.74	25.29	28- Kheri
29- सीतापुर	33.38	31.64	29- Sitapur
30- हरदोई	32.72	31.38	30- Hardoi
31- उन्नाव	32.19	30.22	31- Unnao
32- लखनऊ	24.34	20.28	32- Lucknow
33- रायबरेली	65.86	28.82	33- Rae Bareli
34- कानपुर देहात	26.72	22.47	34- Kanpur Dehat
35- कानपुर नगर	14.21	15.27	35- Kanpur Nagar
36- फतेहपुर	27.57	23.50	36- Fatehpur
37- बाराबंकी	30.46	27.46	37- Barabanki
<b>केन्द्रीय सम्भाग</b>	<b>30.10</b>	<b>25.50</b>	<b>Central Region</b>

जिला/सम्भाग	116. अनुसूचित जाति के मुख्य कर्मकरों का प्रतिशत वितरण		District/Region
	Percentage distribution of S.C. main workers		
	1991	2001	
	319	320	
38- जालौन	28.67	25.63	38- Jalaun
39- झाँसी	30.52	26.66	39- Jhansi
40- ललितपुर	26.93	24.70	40- Lalitpur
41- हमीरपुर	27.07	21.85	41- Hamirpur
42- महोबा	..	24.66	42- Mahoba
43- बाँदा	26.41	20.33	43- Banda
44- चित्रकूट	..	26.26	44- Chitrakoot
<b>बुन्देलखण्ड सम्भाग</b>	<b>27.79</b>	<b>24.26</b>	<b>Bundelkhand Region</b>
45- प्रतापगढ़	25.15	20.05	45- Pratapgarh
46- कौशाम्बी	..	35.16	46- Kaushambi
47- इलाहाबाद	29.06	20.72	47- Allahabad
48- फैजाबाद	26.36	22.78	48- Faizabad
49- अम्बेदकरनगर	..	22.78	49- Ambedkar Nagar
50- सुल्तानपुर	26.60	21.93	50- Sultanpur
51- बहराइच	18.02	14.78	51- Bahraich
52- श्रावस्ती	..	18.95	52- Shravasti
53- बलरामपुर	..	14.65	53- Balrampur
54- गोण्डा	17.47	15.92	54- Gonda
55- सिद्धार्थनगर	19.15	16.36	55- Siddharth Nagar
56- बस्ती	23.84	19.97	56- Basti
57- संतकबीरनगर	..	20.32	57- Sant Kabir Nagar
58- महाराजगंज	21.69	18.65	58- Mahrajganj
59- गोरखपुर	24.55	19.66	59- Gorakhpur
60- कुशीनगर	..	17.75	60- Kushinagar
61- देवरिया	17.95	16.52	61- Deoria
62- आजमगढ़	28.26	23.73	62- Azamgarh
63- मऊ	23.97	19.42	63- Mau
64- बलिया	16.87	14.77	64- Ballia
65- जौनपुर	24.61	20.86	65- Jaunpur
66- गाजीपुर	22.81	20.60	66- Ghazipur
67- चन्दौली	..	21.02	67- Chandauli
68- वाराणसी	21.32	12.68	68- Varanasi
69- संतरविदासनगर	..	20.35	69- Sant Ravidas Nagar
70- मिर्जापुर	31.27	26.88	70- Mirzapur
71- सोनभद्र	4.78	41.22	71- Sonbhadra
<b>पूर्वी सम्भाग</b>	<b>19.25</b>	<b>20.14</b>	<b>Eastern Region</b>
<b>उत्तर प्रदेश</b>	<b>20.04</b>	<b>20.21</b>	<b>Uttar Pradesh</b>

जिला/सम्भाग	117.प्रति व्यक्ति कृषि उपज का सकल मूल्य(₹0) प्रचलित भावों पर (आधार वर्ष 1999-00) Per capita gross value of agricultural produce in Rs. {at current prices} (base year 1999-00)		118.प्रति ग्रामीण व्यक्ति पर कृषि उपज का सकल मूल्य(₹0) प्रचलित भावों पर (आधार वर्ष 1999-00) Gross value of Agricultural produce per rural person in Rs.{at current prices} (base year 1999-00)		District/Region
	2001-02	2006-07	2001-02	2006-07	
	321	322	323	324	
1- सहारनपुर	5983	7435	8027	10870	1- Saharanpur
2- मुजफ्फरनगर	6287	8154	8546	12140	2- Muzaffarnagar
3- बिजनौर	5213	7012	6983	10410	3- Bijnor
4- मुरादाबाद	3966	5426	5715	8891	4- Moradabad
5- रामपुर	5305	6769	7169	10154	5- Rampur
6- ज्योतिबाफुलेनगर	6125	8651	8177	12033	6- Jyotiba Phule Nagar
7- मेरठ	5001	6506	9837	13993	7- Meerut
8- बागपत	6902	9225	8661	12074	8- Baghpat
9- गाजियाबाद	2973	3229	6783	8750	9- Ghaziabad
10- गौतमबुद्धनगर	4244	2960	6855	5586	10- G.B.Nagar
11- बुलन्दशहर	6009	6442	7925	9072	11- Bulandshahr
12- अलीगढ़	3973	4972	5670	7922	12- Aligarh
13- हाथरस	5204	9737	6495	12218	13- Hathras
14- मथुरा	4678	5343	6595	8285	14- Mathura
15- आगरा	2963	4203	5296	8446	15- Agra
16- फिरोजाबाद	3607	6020	5246	9925	16- Firozabad
17- एटा	4291	6286	5253	8415	17- Etah
18- कांशीरामनगर	..	..	..	..	18- Kanshiram Nagar
19- मैनपुरी	4799	6867	5670	8774	19- Mainpuri
20- बदायूं	4930	7918	6104	10768	20- Badaun
21- बरेली	3879	5331	5832	8862	21- Bareilly
22- पीलीभीत	4872	8490	6015	11640	22- Pilibhit
23- शाहजहाँपुर	4390	7453	5616	10595	23- Shahjahanpur
24- फर्रुखाबाद	4174	6675	5422	9428	24- Farrukhabad
25- कन्नौज	4199	7965	5081	10353	25- Kannauj
26- इटावा	3358	5703	4409	8001	26- Etawah
27- औरैया	3370	5502	3969	6906	27- Auraiya
<b>पश्चिमी सम्भाग</b>	<b>4596</b>	<b>6326</b>	<b>6478</b>	<b>9837</b>	<b>Western Region</b>
28- खीरी	5179	8183	5887	10497	28- Kheri
29- सीतापुर	3622	5990	4168	7608	29- Sitapur
30- हरदोई	2969	5474	3414	6869	30- Hardoi
31- उन्नाव	3319	4997	3963	6485	31- Unnao
32- लखनऊ	1987	2765	5606	8835	32- Lucknow
33- रायबरेली	2367	3175	2649	3877	33- Rae Bareli
34- कानपुर देहात	3998	5660	4401	6740	34- Kanpur Dehat
35- कानपुर नगर	1450	1874	4439	6349	35- Kanpur Nagar
36- फतेहपुर	3341	4192	3763	5105	36- Fatehpur
37- बाराबंकी	4539	6472	5072	7960	37- Barabanki
<b>केन्द्रीय सम्भाग</b>	<b>3149</b>	<b>4738</b>	<b>4266</b>	<b>7081</b>	<b>Central Region</b>

ज़िला/सम्भाग	117.प्रति व्यक्ति कृषि उपज का सकल मूल्य(₹0) प्रचलित भावों पर (आधार वर्ष 1999-00) Per capita gross value of agricultural produce in Rs. {at current prices} (base year 1999-00)		118.प्रति ग्रामीण व्यक्ति पर कृषि उपज का सकल मूल्य(₹0) प्रचलित भावों पर (आधार वर्ष 1999-00) Gross value of Agricultural produce per rural person in Rs.{at current prices} (base year 1999-00)		District/Region
	2001-02	2006-07	2001-02	2006-07	
	321	322	323	324	
38- जालौन	4903	7555	6475	10697	38- Jalaun
39- झाँसी	3616	4564	6186	8467	39- Jhansi
40- ललितपुर	3132	8249	3719	10958	40- Lalitpur
41- हमीरपुर	3951	5200	4780	6701	41- Hamirpur
42- महोबा	3779	5915	4896	8297	42- Mahoba
43- बांदा	3457	3642	4050	4558	43- Banda
44- चित्रकूट	2724	2435	3218	3270	44- Chitrakoot
<b>बुन्देलखण्ड सम्भाग</b>	<b>3726</b>	<b>5350</b>	<b>4858</b>	<b>7574</b>	<b>Bundelkhand Region</b>
45- प्रतापगढ़	2330	2533	2487	2947	45- Pratapgarh
46- कौशाम्बी	2854	3351	3097	3773	46- Kaushambi
47- इलाहाबाद	1749	2362	2354	3575	47- Allahabad
48- फैजाबाद	2346	3186	2745	4087	48- Faizabad
49- अम्बेदकरनगर	2392	3854	2661	4727	49- Ambedkar Nagar
50- सुल्तानपुर	2714	3741	2864	4327	50- Sultanpur
51- बहराइच	2801	4578	3164	5775	51- Bahraich
52- श्रावस्ती	2003	2787	2089	3218	52- Shrawasti
53- बलरामपुर	2912	5394	3210	6473	53- Balrampur
54- गोण्डा	2592	4051	2825	4853	54- Gonda
55- सिद्धार्थनगर	2505	4144	2638	4805	55- Siddharth Nagar
56- बस्ती	2615	4055	2783	4720	56- Basti
57- संतकबीरनगर	2482	3122	2711	3705	57- Sant Kabir Nagar
58- महाराजगंज	3117	4400	3323	5233	58- Mahrajganj
59- गोरखपुर	1926	2311	2435	3184	59- Gorakhpur
60- कुशीनगर	2950	3837	3137	4554	60- Kushinagar
61- देवरिया	2049	2598	2317	3209	61- Deoria
62- आजमगढ़	2557	3078	2810	3715	62- Azamgarh
63- मऊ	2557	2142	3212	2986	63- Mau
64- बलिया	2344	2887	2619	3491	64- Ballia
65- जौनपुर	2233	2944	2439	3480	65- Jaunpur
66- गाजीपुर	2769	3452	3052	4194	66- Ghazipur
67- चन्दौली	3052	3593	3455	4528	67- Chandauli
68- वाराणसी	1418	1441	2409	2691	68- Varanasi
69- संतरविदासनगर	1586	1792	1842	2287	69- Sant Ravidas Nagar
70- मिर्जापुर	2596	2946	3044	3829	70- Mirzapur
71- सोनभद्र	2037	1533	2554	2202	71- Sonbhadra
<b>पूर्वी सम्भाग</b>	<b>2386</b>	<b>3136</b>	<b>2740</b>	<b>3963</b>	<b>Eastern Region</b>
<b>उत्तर प्रदेश</b>	<b>3404</b>	<b>4711</b>	<b>4351</b>	<b>6631</b>	<b>Uttar Pradesh</b>

जिला/सम्भाग	119.प्रति हेक्टेयर सकल बोये गये क्षेत्रफल पर कृषि उपज का सकल मूल्य रु0		120.प्रति हेक्टेयर शुद्ध बोये गये क्षेत्रफल पर कृषि उपज का सकल मूल्य रु0		District/Region
	प्रचलित भावों पर (आधार वर्ष 1999-00)		प्रचलित भावों पर (आधार वर्ष 1999-00)		
	Gross value of Agricultural produce per hect. of gross area sown in Rs.{at current prices}( base year 1999-00)		Gross value of agricultural produce per hect. of net area sown in Rs.{at current prices} (base year 1999-00)		
	2001-02	2006-07	2001-02	2006-07	
	325	326	327	328	
1- सहारनपुर	40402	57680	62963	85003	1- Saharanpur
2- मुजफ्फरनगर	46226	67823	69197	98172	2- Muzaffarnagar
3- बिजनौर	37030	57650	48399	73469	3- Bijnor
4- मुरादाबाद	27862	42273	47576	74442	4- Moradabad
5- रामपुर	28660	39979	53331	75657	5- Rampur
6- ज्योतिबाफुलेनगर	34633	52259	54077	79115	6- Jyotiba Phule Nagar
7- मेरठ	48722	71165	75629	108639	7- Meerut
8- बागपत	46255	64380	72924	102228	8- Baghpat
9- गाजियाबाद	43860	56932	68493	89153	9- Ghaziabad
10- गौतमबुद्धनगर	32047	32640	37119	51403	10- G.B.Nagar
11- बुलन्दशहर	37039	40007	62034	68253	11- Bulandshahr
12- अलीगढ़	23886	32625	40075	56021	12- Aligarh
13- हाथरस	29615	55508	47668	88328	13- Hathras
14- मथुरा	23138	31497	36335	45728	14- Mathura
15- आगरा	26007	42285	37877	61182	15- Agra
16- फिरोजाबाद	26056	49112	41459	77957	16- Firozabad
17- एटा	22566	35794	37633	58729	17- Etah
18- कांशीरामनगर	..	..	..	..	18- Kanshiram Nagar
19- मैनपुरी	24702	32851	40060	64973	19- Mainpuri
20- बदायूँ	22550	38651	36949	65338	20- Badaun
21- बरेली	26809	40449	43025	65319	21- Bareilly
22- पीलीभीत	22447	39777	36439	66819	22- Pilibhit
23- शाहजहाँपुर	18772	35421	31200	61623	23- Shahjahanpur
24- फर्रुखाबाद	29225	53678	43551	78256	24- Farrukhabad
25- कन्नौज	24806	53924	40267	83850	25- Kannauj
26- इटावा	19095	34160	30500	56712	26- Etawah
27- औरैया	17758	29657	28872	48540	27- Auraiya
<b>पश्चिमी सम्भाग</b>	<b>29284</b>	<b>44399</b>	<b>46427</b>	<b>71296</b>	<b>Western Region</b>
28- खीरी	23465	42562	35173	61816	28- Kheri
29- सीतापुर	21151	37513	30676	55353	29- Sitapur
30- हरदोई	15264	30688	24140	48741	30- Hardoi
31- उन्नाव	19934	31651	30539	49124	31- Unnao
32- लखनऊ	34437	53893	53132	80620	32- Lucknow
33- रायबरेली	16313	24607	25124	37073	33- Rae Bareli
34- कानपुर देहात	20080	30933	28469	43798	34- Kanpur Dehat
35- कानपुर नगर	21419	31980	31519	45831	35- Kanpur Nagar
36- फतेहपुर	18643	25928	26416	36081	36- Fatehpur
37- बाराबंकी	27329	36195	48996	66078	37- Barabanki
<b>केन्द्रीय सम्भाग</b>	<b>21034</b>	<b>34394</b>	<b>31998</b>	<b>52177</b>	<b>Central Region</b>



जिला/सम्भाग	119.प्रति हेक्टेयर सकल बोये गये क्षेत्रफल पर कृषि उपज का सकल मूल्य रु0		120.प्रति हेक्टेयर शुद्ध बोये गये क्षेत्रफल पर कृषि उपज का सकल मूल्य रु0		District/Region
	प्रचलित भावों पर (आधार वर्ष 1999-00)		प्रचलित भावों पर (आधार वर्ष 1999-00)		
	Gross value of Agricultural produce per hect. of gross area sown in Rs.{at current prices}( base year 1999-00)		Gross value of agricultural produce per hect. of net area sown in Rs.{at current prices} (base year 1999-00)		
	2001-02	2006-07	2001-02	2006-07	
	325	326	327	328	
38- जालौन	18494	27273	20726	34773	38- Jalaun
39- झाँसी	15438	20231	18634	28604	39- Jhansi
40- ललितपुर	9089	24272	12190	33887	40- Lalitpur
41- हमीरपुर	12486	17989	13906	20048	41- Hamirpur
42- महोबा	10265	16529	11483	19370	42- Mahoba
43- बाँदा	12384	14364	15053	16951	43- Banda
44- चित्रकूट	11380	12066	12753	13096	44- Chitrakoot
<b>बुन्देलखण्ड सम्भाग</b>	<b>13146</b>	<b>19786</b>	<b>15496</b>	<b>24608</b>	<b>Bundelkhand Region</b>
45- प्रतापगढ़	18647	25569	27375	34281	45- Pratapgarh
46- कौशाम्बी	20441	25777	29294	33893	46- Kaushambi
47- इलाहाबाद	16693	26666	25303	42238	47- Allahabad
48- फैजाबाद	18043	34672	29017	55662	48- Faizabad
49- अम्बेदकरनगर	17292	30878	29763	52042	49- Ambedkar Nagar
50- सुल्तानपुर	19934	30539	30668	46714	50- Sultanpur
51- बहराइच	13091	24688	20486	38094	51- Bahraich
52- श्रावस्ती	11823	19712	18658	27888	52- Shrawasti
53- बलरामपुर	15468	31904	23644	47100	53- Balrampur
54- गोण्डा	15722	28286	24791	42445	54- Gonda
55- सिद्धार्थनगर	16125	23935	20871	40018	55- Siddharth Nagar
56- बस्ती	17905	30884	26469	44307	56- Basti
57- संतकबीरनगर	17366	23463	30576	40100	57- Sant Kabir Nagar
58- महाराजगंज	19150	29667	33940	53513	58- Mahrajganj
59- गोरखपुर	18877	25287	28945	38529	59- Gorakhpur
60- कुशीनगर	25853	36734	39368	55815	60- Kushinagar
61- देवरिया	17811	24575	28462	40145	61- Deoria
62- आजमगढ़	20312	26263	34354	44669	62- Azamgarh
63- मऊ	23177	21492	37777	35832	63- Mau
64- बलिया	18863	24735	30356	39331	64- Ballia
65- जौनपुर	19588	27707	29646	45165	65- Jaunpur
66- गाजीपुर	20621	28307	33299	46242	66- Ghazipur
67- चन्दौली	21338	25458	37069	49167	67- Chandauli
68- वाराणसी	29189	31909	39687	52733	68- Varanasi
69- संतरविदासनगर	21520	27637	31050	38560	69- Sant Ravidas Nagar
70- मिर्जापुर	17404	24841	25430	36727	70- Mirzapur
71- सोनभद्र	11324	13566	15406	17171	71- Sonbhadra
<b>पूर्वी सम्भाग</b>	<b>18318</b>	<b>27108</b>	<b>28398</b>	<b>42467</b>	<b>Eastern Region</b>
<b>उत्तर प्रदेश</b>	<b>22512</b>	<b>34354</b>	<b>34075</b>	<b>52680</b>	<b>Uttar Pradesh</b>

जिला/सम्भाग	121.निवल घरेलू उत्पाद का प्रतिशत अंश प्रचलित भावों पर (आधार वर्ष 1999-00) Percentage share of net domestic product {at current prices} (base year 1999-00)		122.प्रति कृषि कर्मों पर कृषि उपज का सकल मूल्य (₹0 में ) प्रचलित भावों पर (आधार वर्ष 1999-00) Gross value of agricultural produce per agricultural worker in Rs. {at current prices} (base year 1999-00 )		District/Region
	2001-02	2006-07	2001-2002	2006-07	
	329	330	331	332	
1- सहारनपुर	2.4	2.5	40102	54306	1- Saharanpur
2- मुजफ्फरनगर	3.0	3.0	32846	46655	2- Muzaffarnagar
3- बिजनौर	2.5	2.4	32643	48657	3- Bijnor
4- मुरादाबाद	2.5	2.7	23098	35936	4- Moradabad
5- रामपुर	1.4	1.3	28812	40812	5- Rampur
6- ज्योतिबाफुलेनगर	1.3	1.2	30494	44875	6- Jyotiba Phule Nagar
7- मेरठ	2.9	2.9	46408	66018	7- Meerut
8- बागपत	1.1	1.1	36537	50933	8- Baghpat
9- गाजियाबाद	3.3	3.4	43414	56000	9- Ghaziabad
10- गौतमबुद्धनगर	2.3	2.4	40514	33010	10- G.B.Nagar
11- बुलन्दशहर	2.5	2.5	28814	32985	11- Bulandshahr
12- अलीगढ़	2.0	2.1	25149	35141	12- Aligarh
13- हाथरस	1.1	1.1	30722	57794	13- Hathras
14- मथुरा	1.6	1.7	22229	27923	14- Mathura
15- आगरा	2.5	2.8	27138	43281	15- Agra
16- फिरोजाबाद	1.4	1.4	29481	55776	16- Firozabad
17- एटा	1.5	1.7	20843	33388	17- Etah
18- काशीरामनगर	..	..	..	..	18- Kanshiram Nagar
19- मैनपुरी	1.0	0.9	22813	35301	19- Mainpuri
20- बदायूं	1.8	2.0	21455	37852	20- Badaun
21- बरेली	2.5	2.5	22008	33440	21- Bareilly
22- पीलीभीत	1.1	1.1	24843	48076	22- Pilibhit
23- शाहजहाँपुर	1.5	1.6	21563	40682	23- Shahjahanpur
24- फर्रुखाबाद	1.0	0.9	21449	37294	24- Farrukhabad
25- कन्नौज	1.1	0.9	18369	37427	25- Kannauj
26- इटावा	0.8	0.8	18584	33726	26- Etawah
27- औरैया	0.6	0.6	14011	24376	27- Auraiya
<b>पश्चिमी सम्भाग</b>	<b>46.7</b>	<b>47.6</b>	<b>26932</b>	<b>40898</b>	<b>Western Region</b>
28- खीरी	2.0	2.0	21159	37724	28- Kheri
29- सीतापुर	1.9	1.9	15171	27695	29- Sitapur
30- हरदोई	1.4	1.6	11878	23899	30- Hardoi
31- उन्नाव	1.4	1.4	13037	21336	31- Unnao
32- लखनऊ	3.5	3.8	21694	34189	32- Lucknow
33- रायबरेली	1.2	1.2	8681	12703	33- Rae Bareli
34- कानपुर देहात	1.0	0.8	16370	25070	34- Kanpur Dehat
35- कानपुर नगर	3.4	3.7	16092	23019	35- Kanpur Nagar
36- फतेहपुर	1.1	1.0	11672	15833	36- Fatehpur
37- बाराबंकी	1.6	1.5	15978	25078	37- Barabanki
<b>केन्द्रीय सम्भाग</b>	<b>18.4</b>	<b>18.9</b>	<b>14660</b>	<b>24332</b>	<b>Central Region</b>

ज़िला/सम्भाग	121.निवल घरेलू उत्पाद का प्रतिशत अंश प्रचलित भावों पर (आधार वर्ष 1999-00) Percentage share of net domestic product {at current prices} (base year 1999-00)		122.प्रति कृषि कर्मों पर कृषि उपज का सकल मूल्य (₹0 में ) प्रचलित भावों पर (आधार वर्ष 1999-00) Gross value of agricultural produce per agricultural worker in Rs. {at current prices} (base year 1999-00 )		District/Region
	2001-02	2006-07	2001-2002	2006-07	
	329	330	331	332	
38- जालौन	1.0	1.0	18509	30578	38- Jalaun
39- झाँसी	1.5	1.4	16309	22323	39- Jhansi
40- ललितपुर	0.5	0.7	9166	27005	40- Lalitpur
41- हमीरपुर	0.6	0.6	13248	18574	41- Hamirpur
42- महोबा	0.5	0.5	11688	19807	42- Mahoba
43- बांदा	0.8	0.7	10741	12086	43- Banda
44- चित्रकूट	0.3	0.3	8425	8563	44- Chitrakoot
<b>बुन्देलखण्ड सम्भाग</b>	<b>5.2</b>	<b>5.2</b>	<b>12839</b>	<b>2018</b>	<b>Bundelkhand Region</b>
45- प्रतापगढ़	1.0	0.9	9090	10771	45- Pratapgarh
46- कौशाम्बी	0.7	0.6	9353	11397	46- Kaushambi
47- इलाहाबाद	3.0	3.1	9177	13936	47- Allahabad
48- फैजाबाद	0.9	0.9	8018	11938	48- Faizabad
49- अम्बेदकरनगर	0.8	0.7	9627	17103	49- Ambedkar Nagar
50- सुल्तानपुर	1.4	1.5	11424	17259	50- Sultanpur
51- बहराइच	0.9	0.9	9649	17609	51- Bahraich
52- श्रावस्ती	0.4	0.3	5531	8518	52- Shravasti
53- बलरामपुर	0.7	0.7	8005	16143	53- Balrampur
54- गोण्डा	1.0	1.0	9257	15903	54- Gonda
55- सिद्धार्थनगर	0.7	0.8	7659	13950	55- Siddharth Nagar
56- बस्ती	0.8	0.8	9225	15646	56- Basti
57- संतकबीरनगर	0.5	0.5	8902	12167	57- Sant Kabir Nagar
58- महाराजगंज	0.9	0.8	9559	15055	58- Mahrajganj
59- गोरखपुर	1.8	1.8	9908	12956	59- Gorakhpur
60- कुशीनगर	1.2	1.1	10601	15387	60- Kushinagar
61- देवरिया	0.9	0.9	10091	13973	61- Deoria
62- आजमगढ़	1.5	1.4	11718	15488	62- Azamgarh
63- मऊ	0.9	0.8	13260	12325	63- Mau
64- बलिया	1.1	1.1	11697	15591	64- Ballia
65- जौनपुर	1.4	1.4	10048	14337	65- Jaunpur
66- गाजीपुर	1.3	1.2	12518	17202	66- Ghazipur
67- चन्दौली	1.0	0.9	14932	19566	67- Chandauli
68- वाराणसी	1.6	1.7	14583	16291	68- Varanasi
69- संतरविदासनगर	0.7	0.6	13686	16993	69- Sant Ravidas Nagar
70- मिर्जापुर	1.0	0.9	12325	15502	70- Mirzapur
71- सोनभद्र	1.6	1.2	7715	6650	71- Sonbhadra
<b>पूर्वी सम्भाग</b>	<b>29.7</b>	<b>28.4</b>	<b>10056</b>	<b>14540</b>	<b>Eastern Region</b>
<b>उत्तर प्रदेश</b>	<b>100.0</b>	<b>100.0</b>	<b>16106</b>	<b>24547</b>	<b>Uttar Pradesh</b>

जिला/सम्भाग	123. प्रति व्यक्ति निवल घरेलू उत्पाद (₹0) प्रचलित भावों पर (आधार वर्ष 1999-00)		124. प्रति व्यक्ति जिला योजना व्यय (₹0) प्रचलित भावों पर		District/Region
	Per capita net domestic product in Rs. {at current prices} (base year 1999-00)		Per capita district plan expenditure in Rs. {at current prices}		
	2001-02	2006-07	2000-01'@	2008-09	
	333	334	335	336	
1- सहारनपुर	13920	21298	66	164	1- Saharanpur
2- मुजफ्फरनगर	13794	20468	57	120	2- Muzaffarnagar
3- बिजनौर	12829	18543	74	239	3- Bijnor
4- मुरादाबाद	10947	16818	62	144	4- Moradabad
5- रामपुर	12103	15979	60	208	5- Rampur
6- ज्योतिबाफुलेनगर	14626	21488	46	351	6- Jyotiba Phule Nagar
7- मेरठ	15857	23869	53	182	7- Meerut
8- बागपत	15132	24009	55	136	8- Baghpat
9- गाजियाबाद	16058	23227	36	120	9- Ghaziabad
10- गौतमबुद्धनगर	31092	46496	48	99	10- G.B.Nagar
11- बुलन्दशहर	14165	21976	62	213	11- Bulandshahr
12- अलीगढ़	10703	17243	53	134	12- Aligarh
13- हाथरस	13026	22629	67	398	13- Hathras
14- मथुरा	12757	19873	67	276	14- Mathura
15- आगरा	11163	18799	44	191	15- Agra
16- फिरोजाबाद	11034	15891	57	398	16- Firozabad
17- एटा	9013	14672	74	160	17- Etah
18- कांशीरामनगर	..	..	..	192	18- Kanshiram Nagar
19- मैनपुरी	9774	14393	76	303	19- Mainpuri
20- बदायूं	9618	15576	65	228	20- Badaun
21- बरेली	11189	17005	72	321	21- Bareilly
22- पीलीभीत	10425	16838	66	343	22- Pilibhit
23- शाहजहाँपुर	9767	14857	103	291	23- Shahjahanpur
24- फर्रुखाबाद	10343	14666	73	313	24- Farrukhabad
25- कन्नौज	12819	15920	61	305	25- Kannauj
26- इटावा	9194	14420	69	420	26- Etawah
27- औरैया	8512	13758	71	324	27- Auraiya
<b>पश्चिमी सम्भाग</b>	<b>12438</b>	<b>18959</b>	<b>65</b>	<b>227</b>	<b>Western Region</b>
28- खीरी	9897	14466	97	267	28- Kheri
29- सीतापुर	8496	12767	77	410	29- Sitapur
30- हरदोई	6702	11279	83	282	30- Hardoi
31- उन्नाव	8409	13214	113	279	31- Unnao
32- लखनऊ	15287	24419	50	158	32- Lucknow
33- रायबरेली	6784	10361	75	313	33- Rae Bareli
34- कानपुर देहात	10218	12810	92	481	34- Kanpur Dehat
35- कानपुर नगर	13179	21688	94	211	35- Kanpur Nagar
36- फतेहपुर	8044	10868	74	289	36- Fatehpur
37- बाराबंकी	9644	14117	78	272	37- Barabanki
<b>केन्द्रीय सम्भाग</b>	<b>9904</b>	<b>15271</b>	<b>79</b>	<b>283</b>	<b>Central Region</b>

@ संशोधित

जिला/सम्भाग	123. प्रति व्यक्ति निवल घरेलू उत्पाद (₹0) प्रचलित भावों पर (आधार वर्ष 1999-00)		124. प्रति व्यक्ति जिला योजना व्यय (₹0) प्रचलित भावों पर		District/Region
	Per capita net domestic product in Rs. {at current prices} (base year 1999-00)		Per capita district plan expenditure in Rs. {at current prices}		
	2001-02	2006-07	2000-01'@	2008-09	
	333	334	335	336	
38- जालौन	10881	16988	69	568	38- Jalaun
39- झाँसी	13722	19250	89	292	39- Jhansi
40- ललितपुर	8348	16794	124	477	40- Lalitpur
41- हमीरपुर	9911	14991	160	557	41- Hamirpur
42- महोबा	12129	17115	126	413	42- Mahoba
43- बांदा	8314	12435	74	377	43- Banda
44- चित्रकूट	6471	8226	94	269	44- Chitrakoot
<b>बुन्देलखण्ड सम्भाग</b>	<b>10269</b>	<b>15495</b>	<b>94</b>	<b>418</b>	<b>Bundelkhand Region</b>
45- प्रतापगढ़	5979	7917	130	268	45- Pratapgarh
46- कौशांबी	8761	12065	53	352	46- Kaushambi
47- इलाहाबाद	9790	14805	44	192	47- Allahabad
48- फैजाबाद	7169	11032	91	242	48- Faizabad
49- अम्बेदकरनगर	6148	9007	72	237	49- Ambedkar Nagar
50- सुल्तानपुर	7358	11168	96	238	50- Sultanpur
51- बहराइच	6367	8918	73	221	51- Bahraich
52- श्रावस्ती	4964	5456	72	258	52- Shrawasti
53- बलरामपुर	6502	10389	83	283	53- Balrampur
54- गोण्डा	6164	9100	73	153	54- Gonda
55- सिद्धार्थनगर	5783	9173	54	460	55- Siddharth Nagar
56- बस्ती	6160	9405	85	368	56- Basti
57- संतकबीरनगर	5900	8455	138	323	57- Sant Kabir Nagar
58- महाराजगंज	6460	9257	79	174	58- Mahrajganj
59- गोरखपुर	7606	11727	79	304	59- Gorakhpur
60- कुशीनगर	6505	8988	76	288	60- Kushinagar
61- देवरिया	5597	8022	78	215	61- Deoria
62- आजमगढ़	6141	8903	64	316	62- Azamgarh
63- मऊ	7799	10105	73	183	63- Mau
64- बलिया	6312	9542	87	246	64- Ballia
65- जौनपुर	5997	8715	68	193	65- Jaunpur
66- गाजीपुर	6697	9683	61	255	66- Ghazipur
67- चन्दौली	9419	12795	65	196	67- Chandauli
68- वाराणसी	8461	13037	52	227	68- Varanasi
69- संतरविदासनगर	8262	10664	48	355	69- Sant Ravidas Nagar
70- मिर्जापुर	7958	10722	101	288	70- Mirzapur
71- सोनभद्र	17644	19214	157	536	71- Sonbhadra
<b>पूर्वी सम्भाग</b>	<b>7231</b>	<b>10392</b>	<b>70</b>	<b>262</b>	<b>Eastern Region</b>
<b>उत्तर प्रदेश</b>	<b>9781</b>	<b>14685</b>	<b>71</b>	<b>260</b>	<b>Uttar Pradesh</b>

@ संशोधित

# प्रति व्यक्ति निवल घरेलू उत्पाद

(प्रचलित भावों पर रू० में)

## Per Capita Net Domestic Product

(In Rs. at Current Prices)

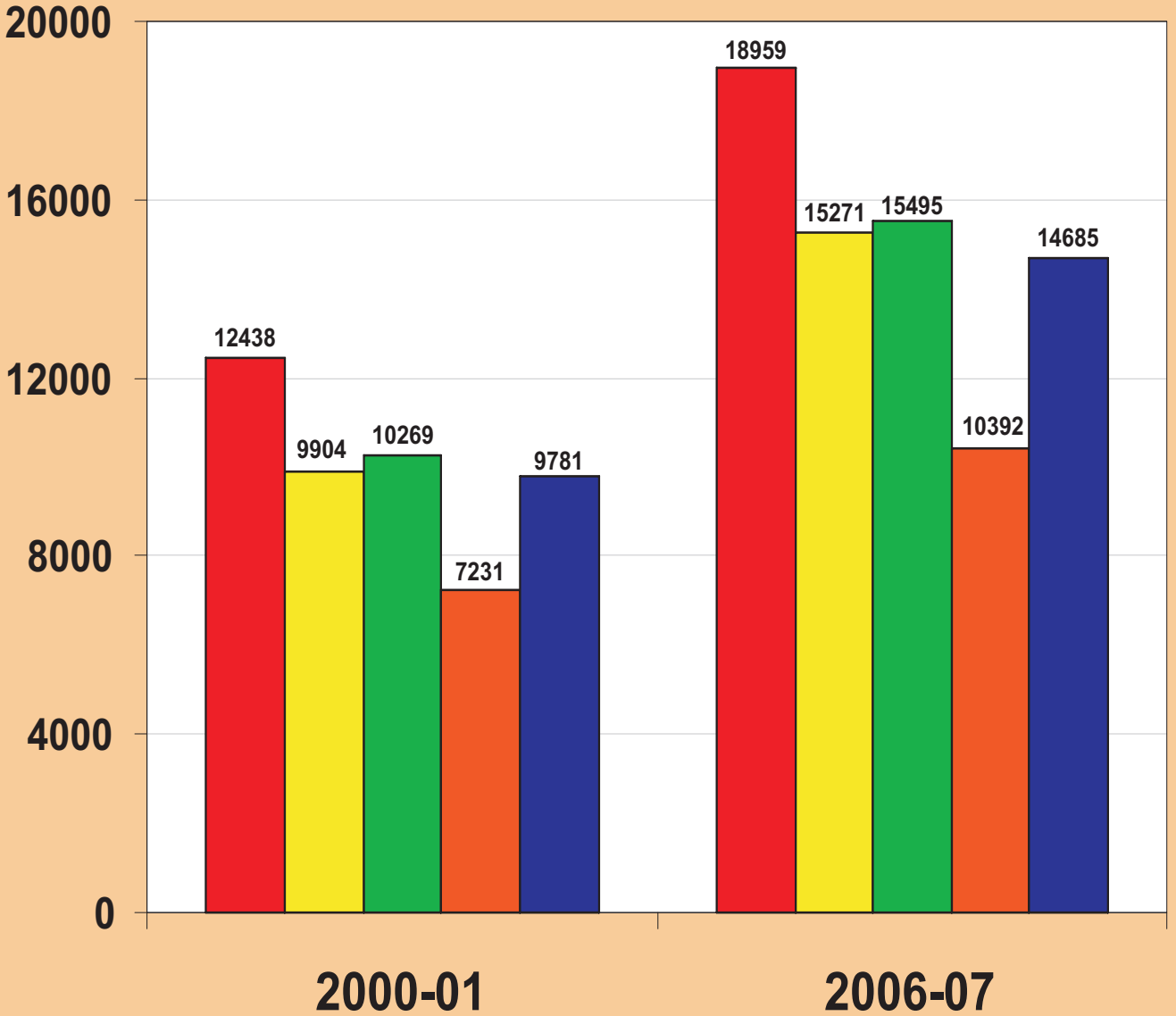
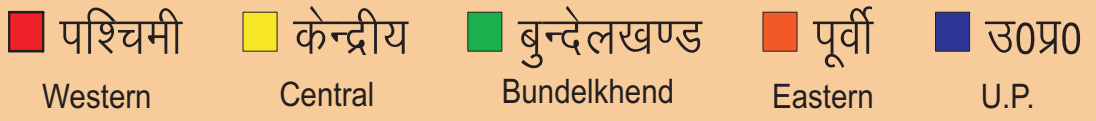

जिला/सम्भाग	125. निवल घरेलू उत्पाद (प्रचलित भावों पर)का प्रतिशत वितरण (आधार वर्ष 1999-00)				District/Region
	Percentage distribution of net district domestic product{at current prices}(base year1999-00)				
	प्राथमिक Primary sector		द्वितीयक Secondary sector		
	2001-02	2006-07	2001-02	2006-07	
	337	338	339	340	
1- सहारनपुर	43.8	40.5	12.8	16.2	1- Saharanpur
2- मुजफ्फरनगर	46.7	42.0	14.7	16.4	2- Muzaffarnagar
3- बिजनौर	42.1	36.3	16.9	20.4	3- Bijnor
4- मुरादाबाद	37.8	32.8	18.4	21.1	4- Moradabad
5- रामपुर	45.0	40.4	12.5	15.5	5- Rampur
6- ज्योतिबाफुलेनगर	43.0	32.5	12.6	23.2	6- Jyotiba Phule Nagar
7- मेरठ	32.3	30.7	22.5	22.8	7- Meerut
8- बागपत	47.1	42.4	10.0	13.4	8- Baghpat
9- गाजियाबाद	19.5	20.6	30.4	29.4	9- Ghaziabad
10- गौतमबुद्धनगर	14.4	10.6	44.4	46.3	10- G.B.Nagar
11- बुलन्दशहर	43.0	37.5	16.7	19.7	11- Bulandshahr
12- अलीगढ़	38.1	33.5	15.3	21.0	12- Aligarh
13- हाथरस	40.7	45.5	9.7	11.3	13- Hathras
14- मथुरा	37.6	31.7	16.5	21.2	14- Mathura
15- आगरा	27.4	25.8	20.8	22.9	15- Agra
16- फिरोजाबाद	33.7	37.5	21.5	18.1	16- Firozabad
17- एटा	49.3	45.1	9.9	12.7	17- Etah
18- कांशीरामनगर	..	..	..	..	18- Kanshiram Nagar
19- मैनपुरी	50.0	48.7	9.5	8.6	19- Mainpuri
20- बदायूं	53.0	49.5	8.8	12.1	20- Badaun
21- बरेली	35.8	31.1	18.0	21.5	21- Bareilly
22- पीलीभीत	48.8	44.9	10.7	13.4	22- Pilibhit
23- शाहजहाँपुर	46.3	42.6	13.6	16.2	23- Shahjahanpur
24- फर्रुखाबाद	41.5	41.1	17.6	15.9	24- Farrukhabad
25- कन्नौज	33.5	45.5	30.0	13.7	25- Kannauj
26- इटावा	38.2	38.3	15.0	13.6	26- Etawah
27- औरैया	41.2	40.0	11.1	11.0	27- Auraiya
<b>पश्चिमी सम्भाग</b>	<b>38.1</b>	<b>35.0</b>	<b>18.3</b>	<b>20.2</b>	<b>Western Region</b>
28- खीरी	52.7	48.9	12.0	14.4	28- Kheri
29- सीतापुर	43.1	43.2	12.3	15.4	29- Sitapur
30- हरदोई	45.8	45.2	11.4	12.6	30- Hardoi
31- उन्नाव	41.8	39.1	14.2	16.2	31- Unnao
32- लखनऊ	14.5	12.9	18.5	18.9	32- Lucknow
33- रायबरेली	36.4	34.1	15.0	17.2	33- Rae Bareli
34- कानपुर देहात	40.7	41.2	10.1	12.8	34- Kanpur Dehat
35- कानपुर नगर	11.2	10.6	27.2	25.1	35- Kanpur Nagar
36- फतेहपुर	43.0	37.6	12.8	14.8	36- Fatehpur
37- बाराबंकी	48.5	43.8	12.5	15.3	37- Barabanki
<b>केन्द्रीय सम्भाग</b>	<b>32.9</b>	<b>30.3</b>	<b>16.3</b>	<b>17.7</b>	<b>Central Region</b>

जिला/सम्भाग	125. निवल घरेलू उत्पाद (प्रचलित भावों पर)का प्रतिशत वितरण (आधार वर्ष 1999-00)				District/Region
	Percentage distribution of net district domestic product{at current prices}(base year1999-00)				
	प्राथमिक Primary sector		द्वितीयक Secondary sector		
	2001-02	2006-07	2001-02	2006-07	
	337	338	339	340	
38- जालौन	46.1	45.7	10.9	10.1	38- Jalaun
39- झाँसी	29.8	25.4	18.5	21.5	39- Jhansi
40- ललितपुर	43.3	50.0	11.8	9.6	40- Lalitpur
41- हमीरपुर	42.4	38.3	14.4	17.6	41- Hamirpur
42- महोबा	49.8	43.6	10.4	14.9	42- Mahoba
43- बाँदा	44.4	33.1	12.5	20.8	43- Banda
44- चित्रकूट	44.7	29.7	10.4	18.0	44- Chitrakoot
<b>बुन्देलखण्ड सम्भाग</b>	<b>40.8</b>	<b>37.1</b>	<b>13.7</b>	<b>16.4</b>	<b>Bundelkhand Region</b>
45- प्रतापगढ़	41.2	34.5	6.8	9.4	45- Pratappgarh
46- कौशाम्बी	34.0	29.2	12.3	11.9	46- Kaushambi
47- इलाहाबाद	19.8	18.0	25.4	27.7	47- Allahabad
48- फैजाबाद	34.5	27.6	20.8	25.0	48- Faizabad
49- अम्बेदकरनगर	40.8	38.8	12.3	14.8	49- Ambedkar Nagar
50- सुल्तानपुर	38.4	34.0	19.0	21.7	50- Sultanpur
51- बहराइच	47.7	45.8	10.5	10.3	51- Bahraich
52- श्रावस्ती	43.5	44.5	5.1	4.8	52- Shravasti
53- बलरामपुर	46.8	47.7	9.9	8.7	53- Balrampur
54- गोण्डा	47.0	42.2	8.4	12.2	54- Gonda
55- सिद्धार्थनगर	47.4	45.2	9.0	12.4	55- Siddharth Nagar
56- बस्ती	44.2	41.9	11.1	12.6	56- Basti
57- संतकबीरनगर	44.1	36.4	10.6	16.4	57- Sant Kabir Nagar
58- महाराजगंज	49.9	45.4	7.4	11.2	58- Mahrajganj
59- गोरखपुर	27.6	22.4	17.2	24.0	59- Gorakhpur
60- कुशीनगर	46.9	43.9	10.1	11.9	60- Kushinagar
61- देवरिया	38.7	33.9	12.3	15.9	61- Deoria
62- आजमगढ़	43.2	39.8	9.5	12.2	62- Azamgarh
63- मऊ	34.6	27.9	18.1	22.7	63- Mau
64- बलिया	39.2	33.3	12.9	17.8	64- Ballia
65- जौनपुर	39.2	35.9	12.1	13.1	65- Jaunpur
66- गाजीपुर	43.0	36.3	11.5	14.7	66- Ghazipur
67- चन्दौली	33.7	32.3	13.7	14.3	67- Chandauli
68- वाराणसी	18.9	15.8	24.0	25.6	68- Varanasi
69- संतरविदासनगर	20.3	19.0	27.5	26.3	69- Sant Ravidas Nagar
70- मिर्जापुर	37.2	32.2	14.8	14.8	70- Mirzapur
71- सोनभद्र	55.1	46.5	9.5	12.3	71- Sonbhadra
<b>पूर्वी सम्भाग</b>	<b>37.4</b>	<b>33.1</b>	<b>14.6</b>	<b>17.3</b>	<b>Eastern Region</b>
<b>उत्तर प्रदेश</b>	<b>37.1</b>	<b>33.7</b>	<b>16.6</b>	<b>18.7</b>	<b>Uttar Pradesh</b>



जिला/सम्भाग	125.निवल घरेलू उत्पाद (प्रचलित भावों पर)का प्रतिशत वितरण (आधार वर्ष 1999-00) Percentage distribution of net district domestic product{at current prices}(base year99-00) तृतीयक Tertiary sector		District/Region
	2001-02	2006-07	
	341	342	
1- सहारनपुर	43.4	43.3	1- Saharanpur
2- मुजफ्फरनगर	38.6	41.5	2- Muzaffarnagar
3- बिजनौर	41.0	43.3	3- Bijnor
4- मुरादाबाद	43.8	46.1	4- Moradabad
5- रामपुर	42.6	44.1	5- Rampur
6- ज्योतिबाफुलेनगर	44.4	44.3	6- Jyotiba Phule Nagar
7- मेरठ	45.1	46.5	7- Meerut
8- बागपत	42.9	44.2	8- Baghpat
9- गाजियाबाद	50.1	50.0	9- Ghaziabad
10- गौतमबुद्धनगर	41.2	43.2	10- G.B.Nagar
11- बुलन्दशहर	40.2	42.7	11- Bulandshahr
12- अलीगढ़	46.5	45.5	12- Aligarh
13- हाथरस	49.6	43.2	13- Hathras
14- मथुरा	45.9	47.1	14- Mathura
15- आगरा	51.8	51.2	15- Agra
16- फिरोजाबाद	44.8	44.4	16- Firozabad
17- एटा	40.8	42.2	17- Etah
18- कांशीरामनगर	..	..	18- Kanshiram Nagar
19- मैनपुरी	40.5	42.7	19- Mainpuri
20- बदरयूं	38.2	38.4	20- Badaun
21- बरेली	46.2	47.4	21- Bareilly
22- पीलीभीत	40.5	41.7	22- Pilibhit
23- शाहजहाँपुर	40.1	41.1	23- Shahjahanpur
24- फर्रुखाबाद	40.8	43.0	24- Farrukhabad
25- कन्नौज	36.5	40.8	25- Kannauj
26- इटावा	46.8	48.1	26- Etawah
27- औरैया	47.7	49.0	27- Auraiya
<b>पश्चिमी सम्भाग</b>	<b>43.7</b>	<b>44.8</b>	<b>Western Region</b>
28- खीरी	35.3	36.8	28- Kheri
29- सीतापुर	44.6	41.4	29- Sitapur
30- हरदोई	42.8	42.1	30- Hardoi
31- उन्नाव	44.0	44.7	31- Unnao
32- लखनऊ	67.0	68.2	32- Lucknow
33- रायबरेली	48.7	48.6	33- Rae Bareli
34- कानपुर देहात	49.2	46.0	34- Kanpur Dehat
35- कानपुर नगर	61.6	64.3	35- Kanpur Nagar
36- फतेहपुर	44.2	47.6	36- Fatehpur
37- बाराबंकी	39.1	40.8	37- Barabanki
<b>केन्द्रीय सम्भाग</b>	<b>50.8</b>	<b>52.0</b>	<b>Central Region</b>

जिला/सम्भाग	125.निवल घरेलू उत्पाद (प्रचलित भावों पर)का प्रतिशत वितरण (आधार वर्ष 1999-00) Percentage distribution of net district domestic product{at current prices}(base year99-00) तृतीयक Tertiary sector		District/Region
	2001-02	2006-07	
		341	
38- जालौन	43.0	44.2	38- Jalaun
39- झाँसी	51.7	53.1	39- Jhansi
40- ललितपुर	44.9	40.4	40- Lalitpur
41- हमीरपुर	43.1	44.1	41- Hamirpur
42- महोबा	39.7	41.5	42- Mahoba
43- बांदा	43.1	46.1	43- Banda
44- चित्रकूट	44.9	52.3	44- Chitrakoot
<b>बुन्देलखण्ड सम्भाग</b>	<b>45.5</b>	<b>46.5</b>	<b>Bundelkhand Region</b>
45- प्रतापगढ़	52.0	56.1	45- Pratapgarh
46- कौशांबी	53.7	58.9	46- Kaushambi
47- इलाहाबाद	54.8	54.4	47- Allahabad
48- फैजाबाद	44.7	47.4	48- Faizabad
49- अम्बेदकरनगर	46.9	46.4	49- Ambedkar Nagar
50- सुल्तानपुर	42.5	44.3	50- Sultanpur
51- बहराइच	41.8	43.9	51- Bahraich
52- श्रावस्ती	51.4	50.7	52- Shrawasti
53- बलरामपुर	43.3	43.6	53- Balrampur
54- गोण्डा	44.5	45.5	54- Gonda
55- सिद्धार्थनगर	43.6	42.4	55- Siddharth Nagar
56- बस्ती	44.7	45.5	56- Basti
57- संतकबीरनगर	45.3	47.2	57- Sant Kabir Nagar
58- महाराजगंज	42.7	43.4	58- Mahrajganj
59- गोरखपुर	55.2	53.6	59- Gorakhpur
60- कुशीनगर	42.9	44.3	60- Kushinagar
61- देवरिया	49.0	50.2	61- Deoria
62- आजमगढ़	47.3	48.1	62- Azamgarh
63- मऊ	47.3	49.4	63- Mau
64- बलिया	48.0	49.0	64- Ballia
65- जौनपुर	48.7	51.0	65- Jaunpur
66- गाजीपुर	45.6	49.1	66- Ghazipur
67- चन्दौली	52.6	53.4	67- Chandauli
68- वाराणसी	57.1	58.7	68- Varanasi
69- संतरविदासनगर	52.2	54.8	69- Sant Ravidas Nagar
70- मिर्जापुर	48.0	53.0	70- Mirzapur
71- सोनभद्र	35.3	41.2	71- Sonbhadra
<b>पूर्वी सम्भाग</b>	<b>48.0</b>	<b>49.6</b>	<b>Eastern Region</b>
<b>उत्तर प्रदेश</b>	<b>46.3</b>	<b>47.6</b>	<b>Uttar Pradesh</b>

**भाग-2**

**PART-2**

उत्तर प्रदेश में चयनित मदों के अधुनान्त संकेतकों पर आधारित उच्चतम एवं निम्नतम मान वाले पाँच जनपदों के विकास संकेतक  
Development indicators of selected items of highest and lowest valued based on latest indicators five districts of Uttar Pradesh

1. भौगोलिक क्षेत्रफल (वर्ग कि०मी०)  
Geographical Area (sq.km.)

श्रेणी	जिला	उच्चतम मान वाले जनपद		Rank	District
		Districts having highest values			
1	2	3	4	1	2
1	खीरी	7680	7680	1	Kheri
2	सोनभद्र	6788	6788	2	Sonbhadra
3	हरदोई	5986	5986	3	Hardoi
4	सीतापुर	5743	5743	4	Sitapur
5	इलाहाबाद	5437	5482	5	Allahabad

निम्नतम मान वाले जनपद

Districts having lowest values

66	वाराणसी	1550	1535	66	Varanasi
67	गौतमबुद्धनगर	1501	1442	67	G.B.Nagar
68	बागपत	1347	1321	68	Baghpat
69	गाजियाबाद	1983	1148	69	Ghaziabad
70	संतरविदासनगर	1057	1015	70	Sant Ravidas Nagar
उत्तर प्रदेश		240928	240928	Uttar Pradesh	

2. जनसंख्या का घनत्व (प्रति वर्ग कि०मी०)

Density of population (Per sq. km)

श्रेणी	जिला	उच्चतम मान वाले जनपद		Rank	District
		Districts having highest values			
1	2	3	4	1	2
1	गाजियाबाद	1125	2866	1	Ghaziabad
2	वाराणसी	1618	2045	2	Varanasi
3	लखनऊ	1093	1443	3	Lucknow
4	संतरविदासनगर	1020	1334	4	Sant Ravidas Nagar
5	कानपुर नगर	1083	1321	5	Kanpur Nagar

निम्नतम मान वाले जनपद

Districts having lowest values

66	महोबा	190	246	66	Mahoba
67	हमीरपुर	216	244	67	Hamirpur
68	चित्रकूट	167	242	68	Chitrakoot
69	सोनभद्र	158	216	69	Sonbhadra
70	ललितपुर	149	194	70	Lalitpur
उत्तर प्रदेश		548	690	Uttar Pradesh	

3.कुल जनसंख्या(000)

Total Population(000)

श्रेणी	जिला	उच्चतम मान वाले जनपद		Rank	District
		Districts having highest values			
		1991	2001		
1	2	3	4	1	2
1	इलाहाबाद	3899	4936	1	Allahabad
2	कानपुर नगर	3254	4168	2	Kanpur Nagar
3	आजमगढ़	3129	3940	3	Azamgarh
4	जौनपुर	3215	3912	4	Jaunpur
5	मुरादाबाद	2965	3811	5	Moradabad

निम्नतम मान वाले जनपद

Districts having lowest values

66	बागपत	1030	1164	66	Baghpat
67	हमीरपुर	885	1044	67	Hamirpur
68	ललितपुर	752	978	68	Lalitpur
69	चित्रकूट	596	766	69	Chitrakoot
70	महोबा	582	708	70	Mahoba
उत्तर प्रदेश		132062	166198	Uttar Pradesh	

4.जनसंख्या में 10 वर्ष में प्रतिशत वृद्धि

Percentage of decennial growth of population

श्रेणी	जिला	उच्चतम मान वाले जनपद		Rank	District
		Districts having highest values			
		1981-91	1991-01		
1	2	3	4	1	2
1	गाजियाबाद	40.90	47.19	1	Ghaziabad
2	गौतमबुद्धनगर	37.64	41.46	2	G.B.Nagar
3	सोनभद्र	38.18	36.14	3	Sonbhadra
4	फिरोजाबाद	21.65	33.91	4	Firozabad
5	खीरी	23.89	32.57	5	Kheri

निम्नतम मान वाले जनपद

Districts having lowest values

66	इटावा	17.24	18.45	66	Etawah
67	बुलन्दशहर	16.10	18.02	67	Bulandshahr
68	हमीरपुर	21.90	18.00	68	Hamirpur
69	औरैया	27.23	18.00	69	Auraiya
70	बागपत	22.39	12.97	70	Baghpat
उत्तर प्रदेश		25.61	25.85	Uttar Pradesh	

5.जनपदवार जनसंख्या का प्रदेश की कुल जनसंख्या से प्रतिशत  
Percentage of Districtwise population to state's total population

श्रेणी	जिला	उच्चतम मान वाले जनपद Districts having highest values		Rank	District
		1991	2001		
1	2	3	4	1	2
1	इलाहाबाद	3.0	3.0	1	Allahabad
2	कानपुर नगर	2.5	2.5	2	Kanpur Nagar
3	आजमगढ़	2.4	2.4	3	Azamgarh
4	जौनपुर	2.4	2.4	4	Jaunpur
5	मुरादाबाद	2.2	2.3	5	Moradabad

निम्नतम मान वाले जनपद

Districts having lowest values

66	बागपत	0.8	0.7	66	Baghpat
67	हमीरपुर	0.7	0.6	67	Hamirpur
68	ललितपुर	0.6	0.6	68	Lalitpur
69	चित्रकूट	0.5	0.5	69	Chitrakoot
70	महोबा	0.4	0.4	70	Mahoba
उत्तर प्रदेश		100.0	100.0	Uttar Pradesh	

6.नगरीय जनसंख्या का कुल जनसंख्या से प्रतिशत  
Percentage of urban population to total population

श्रेणी	जिला	उच्चतम मान वाले जनपद Districts having highest values		Rank	District
		1991	2001		
1	2	3	4	1	2
1	कानपुर नगर	64.1	67.12	1	Kanpur Nagar
2	लखनऊ	62.7	63.63	2	Lucknow
3	गाजियाबाद	47.5	55.20	3	Ghaziabad
4	मेरठ	45.0	48.44	4	Meerut
5	आगरा	40.4	43.30	5	Agra

निम्नतम मान वाले जनपद

Districts having lowest values

66	महराजगंज	4.9	5.09	66	Mahrajganj
67	सुल्तानपुर	4.5	4.74	67	Sultanpur
68	कुशीनगर	4.9	4.58	68	Kushinagar
69	सिद्धार्थनगर	3.5	3.81	69	Siddharth Nagar
70	श्रावस्ती	2.9	2.84	70	Shrawasti
उत्तर प्रदेश		19.7	20.78	Uttar Pradesh	

7.प्रति हजार पुरुषों पर स्त्रियों की संख्या (लिंगानुपात)

No. of females per thousand males (sex ratio)

श्रेणी	जिला	उच्चतम मान वाले जनपद		Rank	District
		Districts having highest values			
		1991	2001		
1	2	3	4	1	2
1	आजमगढ़	1007	1020	1	Azamgarh
2	जौनपुर	994	1014	2	Jaunpur
3	प्रतापगढ़	987	1004	3	Pratapgarh
4	देवरिया	995	1002	4	Deoria
5	मऊ	974	986	5	Mau

निम्नतम मान वाले जनपद

Districts having lowest values

66	हरदोई	818	844	66	Hardoi
67	शाहजहाँपुर	816	842	67	Shahjahanpur
68	बदायूँ	810	842	68	Budaun
69	गौतमबुद्धनगर	817	841	69	G.B.Nagar
70	मथुरा	816	840	70	Mathura
उत्तर प्रदेश		879	898	Uttar Pradesh	

8.जनपदवार अनुसूचित जाति की जनसंख्या का कुल जनसंख्या से प्रतिशत

Percentage of Districtwise S.C. population to total population

श्रेणी	जिला	उच्चतम मान वाले जनपद		Rank	District
		Districts having highest values			
		1991	2001		
1	2	3	4	1	2
1	सोनभद्र	42.5	41.9	1	Sonbhadra
2	कौशाम्बी	35.4	36.1	2	Kaushambi
3	सीतापुर	32.2	31.9	3	Sitapur
4	हरदोई	31.5	31.4	4	Hardoi
5	उन्नाव	30.5	30.6	5	Unnao

निम्नतम मान वाले जनपद

Districts having lowest values

66	मुजफ्फरनगर	14.0	13.5	66	Muzaffarnagar
67	बलरामपुर	14.3	13.5	67	Balrampur
68	रामपुर	13.0	13.4	68	Rampur
69	बरेली	12.7	12.7	69	Bareilly
70	बागपत	12.1	11.0	70	Baghpat
उत्तर प्रदेश		27.5	21.1	Uttar Pradesh	

9. अनुसूचित जाति की जनपदवार जनसंख्या का प्रदेश की कुल  
अनुसूचित जाति की जनसंख्या से प्रतिशत

Percentage of Districtwise S.C. population to state's total S.C. population

श्रेणी	जिला	उच्चतम मान वाले जनपद		Rank	District
		Districts having highest values			
		1991	2001		
1	2	3	4	1	2
1	सीतापुर	3.3	3.3	1	Sitapur
2	हरदोई	3.1	3.0	2	Hardoi
3	इलाहाबाद	3.0	3.0	3	Allahabad
4	आजमगढ़	2.9	2.9	4	Azamgarh
5	जौनपुर	2.5	2.4	5	Jaunpur

निम्नतम मान वाले जनपद

Districts having lowest values

66	श्रावस्ती	0.6	0.6	66	Shrawasti
67	चित्रकूट	0.6	0.6	67	Chitrakoot
68	गौतमबुद्धनगर	0.5	0.6	68	G.B.Nagar
69	महोबा	0.6	0.5	69	Mahoba
70	बागपत	0.4	0.4	70	Baghpat
उत्तर प्रदेश		100.0	100.0	Uttar Pradesh	

10. धर्मानुसार जनसंख्या का प्रतिशत वितरण(मुस्लिम)

Percentage distribution of religion wise population(Muslim)

श्रेणी	जिला	उच्चतम मान वाले जनपद		Rank	District
		Districts having highest values			
		1991	2001		
1	2	3	4	1	2
1	रामपुर	47.95	49.14	1	Rampur
2	मुरादाबाद	42.70	45.54	2	Moradabad
3	बिजनौर	40.35	41.71	3	Bijnor
4	ज्योतिबाफुलेनगर	..	39.38	4	Jyotiba Phule Nagar
5	सहारनपुर	36.12	39.11	5	Saharanpur

निम्नतम मान वाले जनपद

Districts having lowest values

66	बलिया	6.04	6.6	66	Ballia
67	सोनभद्र	4.94	5.4	67	Sonbhadra
68	मैनपुरी	5.09	5.30	68	Mainpuri
69	चित्रकूट	..	3.5	69	Chitrakoot
70	ललितपुर	2.73	2.9	70	Lalitpur
उत्तर प्रदेश		17.72	18.5	Uttar Pradesh	



11.जनसंख्या वर्गानुसार ग्रामों की संख्या का कुल ग्रामों से एवं उनकी जनसंख्या का कुल जनसंख्या से प्रतिशत-2001  
Percentage of villages according to population classes to total villages and their population to total population-2001

11.01 200 से कम जनसंख्या के ग्राम  
villages below 200 population

श्रेणी	जिला	उच्चतम मान वाले जनपद Districts having highest values		Rank	District
		200 से कम जनसंख्या के ग्रामों की संख्या का कुल ग्रामोंकी संख्या से प्रतिशत	200 से कम जनसंख्या के ग्रामों की जनसंख्या का कुल ग्रामोंकी जनसंख्या से प्रतिशत		
		Percentage of no. of villages below 200 population to total no. of villages	Percentage of population of villages below 200 population to total population of villages		
1	2	3	4	1	2
1	बस्ती	19.46	2.98	1	Basti
2	सोनभद्र	20.25	2.20	2	Sonbhadra
3	मऊ	21.08	1.76	3	Mau
4	गाजीपुर	21.24	1.71	4	Ghazipur
5	संतकबीरनगर	14.40	1.63	5	Sant Kabir Nagar

निम्नतम मान वाले जनपद  
Districts having lowest values

66	आगरा	1.77	0.11	66	Agra
67	लखनऊ	1.34	0.10	67	Lucknow
68	बुलन्दशहर	1.87	0.09	68	Bulandshahr
69	अलीगढ़	1.44	0.08	69	Aligarh
70	बागपत	3.79	0.04	70	Baghpat
उत्तर प्रदेश		9.29	0.65	Uttar Pradesh	

11.02 5000 या उससे अधिक जनसंख्या के ग्राम  
Villages 5000 or above population

श्रेणी	जिला	उच्चतम मान वाले जनपद Districts having highest values		Rank	District
		5000 या उससे अधिक जनसंख्या के ग्रामों की संख्या का कुल ग्रामोंकी संख्या से प्रतिशत	5000 या उससे अधिक जनसंख्या के ग्रामों की जनसंख्या का कुल ग्रामोंकी जनसंख्या से प्रतिशत		
		Percentage of no. of villages 5000 or above population to total no. of villages	Percentage of population of villages 5000 or above population to total population of villages		
1	2	3	4	1	2
1	बागपत	20.34	47.17	1	Baghpat
2	मुजफ्फरनगर	16.24	44.47	2	Muzaffarnagar
3	गाजियाबाद	10.92	39.18	3	Ghaziabad
4	मेरठ	10.61	31.02	4	Meerut

12. मुख्य कृषकों का कुल मुख्य कर्मकरों से प्रतिशत

Percentage of main cultivators to total main workers

श्रेणी	जिला	उच्चतम मान वाले जनपद		Rank	District
		Districts having highest values			
		1991	2001		
1	2	3	4	1	2
1	श्रावस्ती	76.92	73.14	1	Shrawasti
2	गोण्डा	75.84	68.70	2	Gonda
3	ललितपुर	70.73	68.60	3	Lalitpur
4	मैनपुरी	68.06	67.30	4	Mainpuri
5	हरदोई	73.74	65.35	5	Hardoi

निम्नतम मान वाले जनपद

Districts having lowest values

66	मेरठ	28.38	24.97	66	Meerut
67	लखनऊ	29.80	21.03	67	Lucknow
68	वाराणसी	27.30	20.91	68	Varanasi
69	कानपुर नगर	23.47	18.50	69	Kanpur Nagar
70	गाजियाबाद	25.04	17.62	70	Ghaziabad
	उत्तर प्रदेश	53.27	46.98		Uttar Pradesh

13. मुख्य कृषि श्रमिकों का कुल मुख्य कर्मकरों से प्रतिशत

Percentage of main agricultural labourers to total main workers

श्रेणी	जिला	उच्चतम मान वाले जनपद		Rank	District
		Districts having highest values			
		1991	2001		
1	2	3	4	1	2
1	कौशाम्बी	36.66	29.71	1	Kaushambi
2	कुशीनगर	24.37	27.44	2	Kushinagar
3	बलिया	36.42	24.33	3	Ballia
4	महराजगंज	27.85	24.15	4	Mahrajganj
5	बिजनौर	29.69	24.11	5	Bijnor

निम्नतम मान वाले जनपद

Districts having lowest values

66	लखनऊ	8.71	6.49	66	Lucknow
67	संतरविदासनगर	15.67	5.83	67	Sant Ravidas Nagar
68	गौतमबुद्धनगर	14.43	5.66	68	G.B.Nagar
69	गाजियाबाद	14.25	5.05	69	Ghaziabad
70	वाराणसी	9.79	4.85	70	Varanasi
	उत्तर प्रदेश	20.16	15.14		Uttar Pradesh

14.पारिवारिक उद्योग में लगे मुख्य कर्मकरो का कुल मुख्य कर्मकरो से प्रतिशत

Percentage of main workers in household Industries

श्रेणी	जिला	उच्चतम मान वाले जनपद		Rank	District
		Districts having highest values			
		1991	2001		
1	2	3	4	1	2
1	संतरविदासनगर	2.05	27.28	1	Sant Ravidas Nagar
2	वाराणसी	18.19	23.47	2	Varanasi
3	मऊ	12.94	21.40	3	Mau
4	मिर्जापुर	8.26	11.91	4	Mirzapur
5	आजमगढ़	4.50	9.40	5	Azamgarh

निम्नतम मान वाले जनपद

Districts having lowest values

66	श्रावस्ती	0.62	2.45	66	Shrawasti
67	बलरामपुर	0.58	2.31	67	Balrampur
68	बहराइच	0.59	2.22	68	Bahraich
69	बदायूँ	0.67	2.16	69	Budaun
70	मैनपुरी	0.83	2.16	70	Mainpuri
	उत्तर प्रदेश	2.49	5.32		Uttar Pradesh

15.अन्य मुख्य कर्मकरो का कुल मुख्य कर्मकरो से प्रतिशत

Percentage of other main workers to total main workers

श्रेणी	जिला	उच्चतम मान वाले जनपद		Rank	District
		Districts having highest values			
		1991	2001		
1	2	3	4	1	2
1	गाजियाबाद	59.24	73.24	1	Ghaziabad
2	कानपुर नगर	82.84	70.35	2	Kanpur Nagar
3	लखनऊ	59.34	68.05	3	Lucknow
4	गौतमबुद्धनगर	17.78	63.78	4	G.B.Nagar
5	मेरठ	42.90	61.55	5	Meerut

निम्नतम मान वाले जनपद

Districts having lowest values

66	बहराइच	11.62	16.12	66	Bahraich
67	गोण्डा	11.44	15.47	67	Gonda
68	सिद्धार्थनगर	8.42	13.38	68	Siddharth Nagar
69	बलरामपुर	4.65	13.09	69	Balrampur
70	श्रावस्ती	3.61	10.02	70	Shrawasti
	उत्तर प्रदेश	25.39	32.56		Uttar Pradesh

16.प्रति लाख जनसंख्या पर एलोपैथिक चिकित्सालयों/औषधालयों की संख्या (प्रा० स्वा० केन्द्रसहित)

No. of Allopathic hospitals/dispensaries per lakh of population(including P.H.Cs.)

श्रेणी	जिला	उच्चतम मान वाले जनपद		Rank	District
		Districts having highest values			
		2000-01	2008-09		
1	2	3	4	1	2
1	हाथरस	2.85	4.53	1	Hathras
2	महोबा	2.96	4.50	2	Mahoba
3	इटावा	3.51	4.38	3	Etawah
4	कौशाम्बी	3.63	3.79	4	Kaushambi
5	सिद्धार्थनगर	3.04	3.77	5	Siddharth Nagar

निम्नतम मान वाले जनपद

Districts having lowest values

66	कानपुर नगर	3.65	1.80	66	Kanpur Nagar
67	अम्बेदकरनगर	1.68	1.74	67	Ambedkar Nagar
68	गौतमबुद्धनगर	2.27	1.59	68	G.B.Nagar
69	अलीगढ़	2.58	1.47	69	Aligarh
70	गाजियाबाद	1.79	1.38	70	Ghaziabad
उत्तर प्रदेश		2.88	2.48		Uttar Pradesh

17.कुल साक्षरता दर

Total Literacy rate

श्रेणी	जिला	उच्चतम मान वाले जनपद		Rank	District
		Districts having highest values			
		1991	2001		
1	2	3	4	1	2
1	कानपुर नगर	68.75	74.37	1	Kanpur Nagar
2	औरैया	54.30	70.50	2	Auraiya
3	गाजियाबाद	55.22	69.74	3	Ghaziabad
4	इटावा	53.69	69.57	4	Etawah
5	लखनऊ	57.49	68.71	5	Lucknow

निम्नतम मान वाले जनपद

Districts having lowest values

66	रामपुर	25.37	38.76	66	Rampur
67	बदायूँ	24.64	38.17	67	Budaun
68	बहराइच	24.39	35.16	68	Bahraich
69	बलरामपुर	23.80	34.60	69	Balrampur
70	श्रावस्ती	21.30	33.82	70	Shrawasti
उत्तर प्रदेश		41.60	56.27		Uttar Pradesh

18.पुरुष साक्षरता दर

Male Literacy rate

श्रेणी	जिला	उच्चतम मान वाले जनपद		Rank	District
		Districts having highest values			
		1991	2001		
1	2	3	4	1	2
1	गौतमबुद्धनगर	70.50	81.26	1	G.B.Nagar
2	कानपुर नगर	76.73	80.25	2	Kanpur Nagar
3	औरैया	66.60	80.14	3	Auraiya
4	इटावा	66.24	79.92	4	Etawah
5	गाजियाबाद	68.64	79.84	5	Ghaziabad

निम्नतम मान वाले जनपद

Districts having lowest values

66	बदायूँ	33.96	48.96	66	Budaun
67	रामपुर	33.79	48.20	67	Rampur
68	श्रावस्ती	32.60	46.67	68	Shrawasti
69	बलरामपुर	34.40	45.84	69	Balrampur
70	बहराइच	35.57	45.58	70	Bahraich
उत्तर प्रदेश		55.73	68.82	Uttar Pradesh	

19.स्त्री साक्षरता दर

Female Literacy rate

श्रेणी	जिला	उच्चतम मान वाले जनपद		Rank	District
		Districts having highest values			
		1991	2001		
1	2	3	4	1	2
1	कानपुर नगर	58.82	67.46	1	Kanpur Nagar
2	लखनऊ	46.88	60.47	2	Lucknow
3	औरैया	39.20	59.13	3	Auraiya
4	गाजियाबाद	38.81	58.01	4	Ghaziabad
5	इटावा	38.34	57.38	5	Etawah

निम्नतम मान वाले जनपद

Districts having lowest values

66	सिद्धार्थनगर	11.84	27.08	66	Siddharth Nagar
67	बदायूँ	12.82	25.14	67	Budaun
68	बहराइच	10.73	22.78	68	Bahraich
69	बलरामपुर	11.20	21.79	69	Balrampur
70	श्रावस्ती	7.30	18.58	70	Shrawasti
उत्तर प्रदेश		25.31	42.22	Uttar Pradesh	

20. स्त्री-पुरुष साक्षरता दर में अन्तर

Difference in literacy rates of Female & Male

श्रेणी	जिला	उच्चतम मान वाले जनपद		Rank	District
		Districts having highest values			
		1991	2001		
1	2	3	4	1	2
1	संतरविदासनगर	44.00	37.32	1	Sant Ravidas Nagar
2	महाराजगंज	35.39	35.99	2	Mahrajganj
3	कुशीनगर	35.70	34.01	3	Kushinagar
4	मथुरा	39.51	33.04	4	Mathura
5	देवरिया	36.59	32.51	5	Deoria

निम्नतम मान वाले जनपद

Districts having lowest values

66	औरैया	27.40	21.01	66	Auraiya
67	सहारनपुर	25.75	20.91	67	Saharanpur
68	रामपुर	18.48	20.31	68	Rampur
69	लखनऊ	19.63	15.51	69	Lucknow
70	कानपुर नगर	17.91	12.79	70	Kanpur Nagar
उत्तर प्रदेश		30.42	26.60	Uttar Pradesh	

21. पढ़ाई बीच में छोड़ने की दर (जूबे0विद्यालय)

Drop out rate (J.B.S.)

श्रेणी	जिला	उच्चतम मान वाले जनपद		Rank	District
		Districts having highest values			
		2007-08	2008-09		
1	2	3	4	1	2
1	महोबा	17.44	5.21	1	Mahoba
2	मिर्जापुर	4.68	6.26	2	Mirzapur
3	खीरी	22.09	7.10	3	Kheri
4	झाँसी	7.68	9.37	4	Jhansi
5	सोनभद्र	11.72	12.28	5	Sonbhadra

निम्नतम मान वाले जनपद

Districts having lowest values

66	देवरिया	40.95	45.95	66	Deoria
67	गौतमबुद्धनगर	42.25	48.63	67	G.B.Nagar
68	कुशीनगर	49.54	53.22	68	Kushinagar
69	बलरामपुर	50.11	54.45	69	Balrampur
70	श्रावस्ती	54.74	55.55	70	Shrawasti
उत्तर प्रदेश		24.74	25.40	Uttar Pradesh	

22. अनुसूचित जाति साक्षरता दर

S.C. literacy rate

श्रेणी	जिला	उच्चतम मान वाले जनपद		Rank	District
		Districts having highest values			
1	2	3	4	1	2
1	गाजियाबाद	42.47	62.31	1	Ghaziabad
2	इटावा	40.86	62.07	2	Etawah
3	औरैया	..	61.20	3	Auraiya
4	मेरठ	39.37	60.83	4	Meerut
5	फिरोजाबाद	36.66	60.06	5	Firozabad

निम्नतम मान वाले जनपद

Districts having lowest values

66	सोनभद्र	14.29	31.32	66	Sonbhadra
67	गोण्डा	14.23	29.45	67	Gonda
68	बहराइच	14.52	27.50	68	Bahraich
69	श्रावस्ती	..	25.71	69	Shrawasti
70	बलरामपुर	..	24.44	70	Balrampur
उत्तर प्रदेश		26.17	46.27	Uttar Pradesh	

23. ग्रामीण साक्षरता दर

Rural literacy rate

श्रेणी	जिला	उच्चतम मान वाले जनपद		Rank	District
		Districts having highest values			
1	2	3	4	1	2
1	औरैया	51.95	68.52	1	Auraiya
2	इटावा	51.28	67.37	2	Etawah
3	कानपुर देहात	50.09	65.81	3	Kanpur Dehat
4	कानपुर नगर	49.56	65.66	4	Kanpur Nagar
5	गौतमबुद्धनगर	49.80	64.89	5	G.B.Nagar

निम्नतम मान वाले जनपद

Districts having lowest values

66	बदायूं	20.75	34.70	66	Budaun
67	रामपुर	19.17	33.99	67	Rampur
68	श्रावस्ती	20.15	33.11	68	Shrawasti
69	बलरामपुर	20.73	32.03	69	Balrampur
70	बहराइच	22.01	31.65	70	Bahraich
उत्तर प्रदेश		35.82	52.53	Uttar Pradesh	

24.नगरीय साक्षरता दर

Urban literacy rate

श्रेणी	जिला	उच्चतम मान वाले जनपद		Rank	District
		Districts having highest values			
		1991	2001		
1	2	3	4	1	2
1	सोनभद्र	74.08	82.69	1	Sonbhadra
2	औरैया	69.93	81.91	2	Auraiya
3	इलाहाबाद	69.69	79.14	3	Allahabad
4	बस्ती	61.34	78.46	4	Basti
5	कानपुर नगर	72.11	78.39	5	Kanpur Nagar

निम्नतम मान वाले जनपद

Districts having lowest values

66	श्रावस्ती	49.64	57.70	66	Shrawasti
67	मुरादाबाद	47.94	56.64	67	Moradabad
68	ज्योतिबाफुलेनगर	42.41	54.11	68	Jyotiba Phule Nagar
69	बदायूँ	42.62	53.28	69	Budaun
70	रामपुर	41.98	52.18	70	Rampur
उत्तर प्रदेश		60.15	69.75	Uttar Pradesh	

25.प्रति लाख जनसंख्या पर लो0नि0वि0 के अधीन पक्की सड़कों की लम्बाई(कि0मी0)

Length of P.W.D. Pucca roads per lakh population (Km)

श्रेणी	जिला	उच्चतम मान वाले जनपद		Rank	District
		Districts having highest values			
		2000-01	2007-08		
1	2	3	4	1	2
1	महोबा	106.77	157.16	1	Mahoba
2	इटावा	96.64	154.22	2	Etawah
3	औरैया	86.53	145.72	3	Auraiya
4	जालौन	122.6	125.08	4	Jalaun
5	मैनपुरी	86.06	124.45	5	Mainpuri

निम्नतम मान वाले जनपद

Districts having lowest values

66	वाराणसी	43.52	53.74	66	Varanasi
67	मेरठ	34.88	52.38	67	Meerut
68	गौतमबुद्धनगर	53.74	50.38	68	G.B.Nagar
69	कानपुर नगर	40.16	41.95	69	Kanpur Nagar
70	गाजियाबाद	41.88	37.07	70	Ghaziabad
उत्तर प्रदेश		60.30	77.71	Uttar Pradesh	



26.प्रति हजार वर्ग कि०मी० पर लो०नि०वि० के अधीन कुल पक्की सड़कों की लम्बाई (कि०मी०)

Length of P.W.D. Pucca roads per thousand Sq. Km.(Km)

श्रेणी	जिला	उच्चतम मान वाले जनपद		Rank	District
		Districts having highest values			
		2000-01	2007-08		
1	2	3	4	1	2
1	गाजियाबाद	694.91	1334.22	1	Ghaziabad
2	वाराणसी	883.87	1250.19	2	Varanasi
3	संतरविदासनगर	856.20	1034.31	3	Sant Ravidas Nagar
4	इटावा	566.49	977.19	4	Etawah
5	आजमगढ़	533.77	963.22	5	Azamgarh

निम्नतम मान वाले जनपद

Districts having lowest values

66	हमीरपुर	300.37	327.27	66	Hamirpur
67	सोनभद्र	159.10	319.85	67	Sonbhadra
68	खीरी	237.37	313.05	68	Kheri
69	चित्रकूट	182.46	300.88	69	Chitrakoot
70	ललितपुर	240.33	267.42	70	Lalitpur
उत्तर प्रदेश		<b>415.63</b>	<b>609.01</b>		<b>Uttar Pradesh</b>

27.प्रति लाख जनसंख्या पर कुल पक्की सड़कों की लम्बाई(कि०मी०)

Length of total pucca roads per lakh population (Km)

श्रेणी	जिला	उच्चतम मान वाले जनपद		Rank	District
		Districts having highest values			
		2000-01	2007-08		
1	2	3	4	1	2
1	औरैया	90.10	173.54	1	Auraiya
2	इटावा	112.38	170.59	2	Etawah
3	महोबा	170.14	163.25	3	Mahoba
4	लखनऊ	156.56	161.51	4	Lucknow
5	मैनपुरी	106.26	152.95	5	Mainpuri

निम्नतम मान वाले जनपद

Districts having lowest values

66	सिद्धार्थनगर	50.38	75.46	66	Siddharth Nagar
67	श्रावस्ती	53.18	73.70	67	Shrawasti
68	संतकबीरनगर	51.26	70.96	68	Sant Kabir Nagar
69	बदायूँ	60.22	67.92	69	Badaun
70	मुजफ्फरनगर	83.09	57.41	70	Muzaffarnagar
उत्तर प्रदेश		<b>80.44</b>	<b>101.61</b>		<b>Uttar Pradesh</b>

28.प्रति हजार वर्ग कि० मी० पर कुल पक्की सड़कों की लम्बाई(कि०मी०)  
Length of total pucca roads per thousand Sq. Km.(Km)

श्रेणी	जिला	उच्चतम मान वाले जनपद Districts having highest values		Rank	District
		2000-01	2007-08		
1	2	3	4	1	2
1	गाजियाबाद	2663.76	2856.27	1	Ghaziabad
2	लखनऊ	2318.43	2775.32	2	Lucknow
3	वाराणसी	1487.30	1845.60	3	Varanasi
4	कानपुर नगर	1118.86	1339.46	4	Kanpur Nagar
5	जौनपुर	991.83	1261.52	5	Jaunpur

निम्नतम मान वाले जनपद  
Districts having lowest values

66	बांदा	283.86	383.18	66	Banda
67	हमीरपुर	319.94	363.15	67	Hamirpur
68	सोनभद्र	186.95	357.40	68	Sonbhadra
69	चित्रकूट	205.75	304.68	69	Chitrakoot
70	ललितपुर	258.58	267.31	70	Lalitpur
उत्तर प्रदेश		<b>561.92</b>	<b>796.32</b>	<b>Uttar Pradesh</b>	

29.प्रति लाख जनसंख्या पर पी० सी० ओ० की संख्या (बी.एस.एन.एल.)  
No. of P.C.O. per lakh of population (B.S.N.L.)

श्रेणी	जिला	उच्चतम मान वाले जनपद Districts having highest values		Rank	District
		2000-01	2008-09		
1	2	3	4	1	2
1	गौतमबुद्धनगर	208.14	348.90	1	G.B.Nagar
2	लखनऊ	170.69	265.33	2	Lucknow
3	वाराणसी	67.19	257.44	3	Varanasi
4	मऊ	19.85	221.74	4	Mau
5	सुल्तानपुर	77.66	178.70	5	Sultanpur

निम्नतम मान वाले जनपद  
Districts having lowest values

66	पीलीभीत	59.12	32.93	66	Pilibhit
67	एटा	51.79	26.64	67	Etah
68	अलीगढ़	18.86	24.38	68	Aligarh
69	मैनपुरी	35.47	23.12	69	Mainpuri
70	बदायूँ	11.67	17.67	70	Badaun
उत्तर प्रदेश		<b>52.58</b>	<b>87.83</b>	<b>Uttar Pradesh</b>	

30. शुद्ध बोये गये क्षेत्रफल का कृषि योग्य भूमि से प्रतिशत

Percentage of net area sown to culturable land

श्रेणी	जिला	उच्चतम मान वाले जनपद		Rank	District
		Districts having highest values			
		2006-07	2007-08		
1	2	3	4	1	2
1	रामपुर	98.30	98.17	1	Rampur
2	श्रावस्ती	95.97	98.00	2	Shrawasti
3	सहारनपुर	97.62	97.67	3	Saharanpur
4	महराजगंज	96.77	97.03	4	Mahrajganj
5	ज्योतिबाफुलेनगर	96.54	96.72	5	Jyotiba Phule Nagar

निम्नतम मान वाले जनपद

Districts having lowest values

66	महोबा	89.68	70.61	66	Mahoba
67	प्रतापगढ़	71.27	70.00	67	Pratapgarh
68	ललितपुर	71.51	67.51	68	Lalitpur
69	मिर्जापुर	66.75	67.12	69	Mirzapur
70	सोनभद्र	52.81	48.44	70	Sonbhadra
उत्तर प्रदेश		85.97	85.31	Uttar Pradesh	

31. फसल सघनता

Cropping intensity

श्रेणी	जिला	उच्चतम मान वाले जनपद		Rank	District
		Districts having highest values			
		2006-07	2007-08		
1	2	3	4	1	2
1	मैनपुरी	197.78	194.92	1	Mainpuri
2	रामपुर	189.24	192.23	2	Rampur
3	बाराबंकी	182.56	190.47	3	Barabanki
4	चन्दौली	193.13	187.01	4	Chandauli
5	मुरादाबाद	176.10	177.80	5	Moradabad

निम्नतम मान वाले जनपद

Districts having lowest values

66	सोनभद्र	126.57	126.52	66	Sonbhadra
67	बांदा	118.01	120.71	67	Banda
68	हमीरपुर	111.44	117.04	68	Hamirpur
69	महोबा	117.19	114.59	69	Mahoba
70	चित्रकूट	108.54	106.43	70	Chitrakoot
उत्तर प्रदेश		153.34	154.23	Uttar Pradesh	

32. कुल खाद्यान्न की औसत उपज(कुन्टल प्रति हेक्टेयर)

productivity of total food grains(Qtls./Hectare)

श्रेणी	जिला	उच्चतम मान वाले जनपद		Rank	District
		Districts having highest values			
		2006-07	2007-08		
1	2	3	4	1	2
1	मेरठ	34.73	34.52	1	Meerut
2	बागपत	38.46	32.52	2	Baghpat
3	पीलीभीत	28.34	32.45	3	Pilibhit
4	गाजियाबाद	34.90	31.98	4	Ghaziabad
5	मुजफ्फरनगर	30.01	30.97	5	Muzaffarnagar

निम्नतम मान वाले जनपद

Districts having lowest values

66	ललितपुर	12.33	9.22	66	Lalitpur
67	हमीरपुर	9.76	8.97	67	Hamirpur
68	बांदा	9.26	8.43	68	Banda
69	चित्रकूट	7.04	7.05	69	Chitrakoot
70	महोबा	7.29	3.82	70	Mahoba
उत्तर प्रदेश		21.05	21.88	Uttar Pradesh	

33. शुद्ध सिंचित क्षेत्रफल का शुद्ध बोये गये क्षेत्रफल से प्रतिशत

Percentage of net irrigated area to net area sown

श्रेणी	जिला	उच्चतम मान वाले जनपद		Rank	District
		Districts having highest values			
		2006-07	2007-08		
1	2	3	4	1	2
1	हाथरस	99.6	99.8	1	Hathras
2	मुजफ्फरनगर	99.1	99.6	2	Muzaffarnagar
3	मैनपुरी	99.2	97.9	3	Mainpuri
4	पीलीभीत	91.1	96.8	4	Pilibhit
5	मथुरा	96.5	96.4	5	Mathura

निम्नतम मान वाले जनपद

Districts having lowest values

66	बलरामपुर	34.6	39.7	66	Balrampur
67	हमीरपुर	35.7	39.6	67	Hamirpur
68	चित्रकूट	26.1	22.5	68	Chitrakoot
69	महोबा	40.7	22.2	69	Mahoba
70	सोनभद्र	21.0	20.2	70	Sonbhadra
उत्तर प्रदेश		80.3	79.7	Uttar Pradesh	

34. कुल सिंचित क्षेत्रफल का कुल बोये गये क्षेत्रफल से प्रतिशत

Percentage of gross irrigated area to gross area sown

श्रेणी	जिला	उच्चतम मान वाले जनपद		Rank	District
		Districts having highest values			
		2006-07	2007-08		
1	2	3	4	1	2
1	बागपत	100.0	100.0	1	Baghpat
2	गौतमबुद्धनगर	100.0	100.0	2	G.B.Nagar
3	बुलन्दशहर	100.0	100.0	3	Bulandshahr
4	मेरठ	100.0	100.0	4	Meerut
5	गाजियाबाद	100.0	100.0	5	Ghaziabad

निम्नतम मान वाले जनपद

Districts having lowest values

66	श्रावस्ती	31.6	35.6	66	Shrawasti
67	हमीरपुर	32.6	34.6	67	Hamirpur
68	चित्रकूट	25.5	21.9	68	Chitrakoot
69	महोबा	35.0	20.9	69	Mahoba
70	सोनभद्र	21.2	18.9	70	Sonbhadra
उत्तर प्रदेश		75.6	75.6	Uttar Pradesh	

35. प्रति व्यक्ति खाद्यान्न का उत्पादन (कि०ग्रा०)

Per capita production of foodgrains(kg.)

श्रेणी	जिला	उच्चतम मान वाले जनपद		Rank	District
		Districts having highest values			
		2006-07	2007-08		
1	2	3	4	1	2
1	पीलीभीत	459.36	518.70	1	Pilibhit
2	शाहजहाँपुर	481.65	506.86	2	Shahjahanpur
3	मैनपुरी	465.02	463.80	3	Mainpuri
4	औरैया	422.33	425.05	4	Auraiya
5	मथुरा	298.89	376.34	5	Mathura

निम्नतम मान वाले जनपद

Districts having lowest values

66	कानपुर नगर	98.42	90.02	66	Kanpur Nagar
67	महोबा	224.10	85.34	67	Mahoba
68	वाराणसी	79.17	80.50	68	Varanasi
69	गाजियाबाद	86.29	76.94	69	Ghaziabad
70	लखनऊ	81.21	75.74	70	Lucknow
उत्तर प्रदेश		225.90	227.91	Uttar Pradesh	

36.वाणिज्यिक फसलों के अतर्गत क्षेत्रफल का सकल बोये गये क्षेत्रफल से प्रतिशत

Percentage of area under commercial crops to gross area sown

श्रेणी	जिला	उच्चतम मान वाले जनपद		Rank	District
		Districts having highest values			
		2006-07	2007-08		
1	2	3	4	1	2
1	मुजफ्फरनगर	68.35	69.08	1	Muzaffarnagar
2	मेरठ	69.45	68.99	2	Meerut
3	बागपत	65.30	65.90	3	Baghpat
4	बिजनौर	61.05	62.55	4	Bijnor
5	सहारनपुर	58.54	58.92	5	Saharanpur

निम्नतम मान वाले जनपद

Districts having lowest values

66	श्रावस्ती	4.24	4.47	66	Shrawasti
67	बांदा	3.54	4.31	67	Banda
68	सिद्धार्थनगर	6.75	4.09	68	Siddharth Nagar
69	चित्रकूट	3.97	3.80	69	Chitrakoot
70	चन्दौली	3.55	3.70	70	Chandauli
उत्तर प्रदेश		21.75	22.31	Uttar Pradesh	

37.प्रति व्यक्ति कृषि उपज का सकल मूल्य रु0 (प्रचलित भावों पर)

Per capita gross value of agricultural produce in Rs. (at current prices)

श्रेणी	जिला	उच्चतम मान वाले जनपद		Rank	District
		Districts having highest values			
		2001-02	2006-07		
1	2	3	4	1	2
1	हाथरस	5204	9737	1	Hathras
2	बागपत	6902	9225	2	Baghpat
3	ज्योतिबाफुलेनगर	6125	8651	3	Jyotiba Phule Nagar
4	पीलीभीत	4872	8490	4	Pilibhit
5	ललितपुर	3132	8249	5	Lalitpur

निम्नतम मान वाले जनपद

Districts having lowest values

66	मऊ	2557	2142	66	Mau
67	कानपुर नगर	1450	1874	67	Kanpur Nagar
68	संतरविदासनगर	1586	1792	68	Sant Ravidas Nagar
69	सोनभद्र	2037	1533	69	Sonbhadra
70	वाराणसी	1418	1441	70	Varanasi
उत्तर प्रदेश		3404	4711	Uttar Pradesh	

38.प्रति हेक्टेयर शुद्ध बोये गये क्षेत्रफल पर कृषि उपज का सकल मूल्य रु० (प्रचलित भावों पर)

Gross value of agricultural produce per hect. of net area sown in Rs.(at current prices)

श्रेणी	जिला	उच्चतम मान वाले जनपद		Rank	District
		Districts having highest values			
		2001-02	2006-07		
1	2	3	4	1	2
1	मेरठ	75629	108639	1	Meerut
2	बागपत	72924	102228	2	Baghpat
3	मुजफ्फरनगर	69197	98172	3	Muzaffarnagar
4	गाजियाबाद	68493	89153	4	Ghaziabad
5	हाथरस	47668	88328	5	Hathras

निम्नतम मान वाले जनपद

Districts having lowest values

66	हमीरपुर	13906	20048	66	Hamirpur
67	महोबा	11483	19370	67	Mahoba
68	सोनभद्र	15406	17171	68	Sonbhadra
69	बांदा	15053	16951	69	Banda
70	चित्रकूट	12753	13096	70	Chitrakoot
उत्तर प्रदेश		34075	52680	Uttar Pradesh	

39.ऋण जमा अनुपात

Credit deposit ratio

श्रेणी	जिला	उच्चतम मान वाले जनपद		Rank	District
		Districts having highest values			
		2000-01	2008-09		
1	2	3	4	1	2
1	मुजफ्फरनगर	40.17	90.08	1	Muzaffarnagar
2	बिजनौर	45.17	81.68	2	Bijnor
3	सहारनपुर	37.18	72.88	3	Saharanpur
4	हाथरस	32.82	72.20	4	Hathras
5	पीलीभीत	42.19	70.83	5	Pilibhit

निम्नतम मान वाले जनपद

Districts having lowest values

66	आजमगढ़	12.40	20.14	66	Azamgarh
67	प्रतापगढ़	16.97	19.91	67	Pratapgarh
68	सोनभद्र	26.46	19.39	68	Sonbhadra
69	जौनपुर	16.61	17.63	69	Jaunpur
70	मऊ	12.02	17.56	70	Mau
उत्तर प्रदेश		28.82	42.06	Uttar Pradesh	

40. प्रति व्यक्ति निबल घरेलू उत्पाद रु० (प्रचलित भावों पर)  
Per capita net domestic product in Rs.(at current prices)

श्रेणी	जिला	उच्चतम मान वाले जनपद		Rank	District
		Districts having highest values			
		2001-02	2006-07		
1	2	3	4	1	2
1	गौतमबुद्धनगर	31092	46496	1	G.B.Nagar
2	लखनऊ	15287	24419	2	Lucknow
3	बागपत	15132	24009	3	Baghpat
4	मेरठ	15857	23869	4	Meerut
5	गाजियाबाद	16058	23227	5	Ghaziabad

निम्नतम मान वाले जनपद

Districts having lowest values

66	संतकबीरनगर	5900	8455	66	Sant Kabir Nagar
67	चित्रकूट	6471	8226	67	Chitrakoot
68	देवरिया	5597	8022	68	Deoria
69	प्रतापगढ़	5979	7917	69	Pratapgarh
70	श्रावस्ती	4964	5456	70	Shrawasti
उत्तर प्रदेश		9781	14685	Uttar Pradesh	