

सांख्यिकीय पत्रिका

जनपद हरिद्वार

2015



कार्यालय
जिला अर्थ एवं संख्याधिकारी
हरिद्वार

प्रस्तावना

निर्देशक, अर्थ एवं संख्या, उत्तराखण्ड देहरादून के निर्देशन में निर्मित जनपद की वर्तमान सांख्यिकीय पत्रिका 2015 इस सूचना का साप्ताहिक अंक है। इसकी 75 तालिकाओं में जनपद की सामाजिक आर्थिक प्रगति को सांख्यिकीय रूप में प्रस्तुत किया गया है। आर्थिक क्रियाकलापों को रेखाचित्रों द्वारा भी दर्शाया गया है।

गत वर्ष की सांख्यिकीय पत्रिका में अनुभव की गयी कठिनाईयों को दूर करते हुए आंकड़ों को अपुनान्त करने का प्रयास किया गया है। आशा है कि इस पत्रिका में प्रकाशित की गई सूचनायें नीति निर्माताओं, सामाजिक कार्यकर्ताओं, अर्थशास्त्रियों एवं विभिन्न राजकीय विभागों के लिये उपयोगी सिद्ध होगी। सभी सूचनायें जनगणना अभिलेख और सम्बन्धित विभाग से प्राप्त सूचनाओं पर आधारित हैं। पत्रिका को सुटिलिजित एवं अधिक उपयोगी बनाने के लिए आपके सुझावों का स्वागत है।

श्री हरबल सिंह बुध, जिलाधिकारी एवं श्रीमती सोनिका, मुख्य विकास अधिकारी महोदयों के मार्ग-दर्शन तथा विभागीय अधिकारियों के सहयोग के बिना इस पत्रिका को यह रूप दिया जाना सम्भव नहीं था, जिसके लिये मैं उनका आभारी हूँ।

श्री नदीम अहमद, कार्टोग्राफिक असिस्टेंट द्वारा सांख्यिकीय पत्रिका 2015 के प्रकाशन के लिये किये गये प्रयासों के लिये वे प्रशंसा के पात्र हैं। अर्थ एवं संख्याधिकारी कार्यालय के अन्य कर्मचारियों का योगदान भी सराहनीय रहा है।



(राजकुमार अस्थाना)
अर्थ एवं संख्याधिकारी,
हरिद्वार।

सांख्यिकीय पत्रिका प्रकाशन समिति

अध्यक्ष एवं संयोजक

श्री आनन्द अस्थाना
अर्थ एवं संख्याधिकारी

संख्याविद एवं विश्लेशक

श्री नदीम अहमद
कॉम्प्यूटिग असिस्टेंट

कम्प्यूटरीकरण / ग्राफिक्स

श्री पुष्पक कुमार
कम्प्यूटर ऑपरेटर

फोटो स्टेट

श्री सुरेश पाल
अनुसूचक

UTTARAKHAND DISTRICTS



- LEGEND**
- - - International Boundary
 - - - State Boundary
 - - - District Boundary
 - ⊙ State Capital
 - ⊙ District Headquarter

Map not to Scale
Copyright © 2013 www.mapsofindia.com
(Updated on 21st January 2013)

तालिका संख्या	तालिका का विवरण	पृष्ठ संख्या
1	2	3
1	जनसंख्या एक दृष्टि में	1-4
2	जनसंख्या के कुछ महत्वपूर्ण विकास गतियों के संकेतांक	5-7
3	कुछ प्रमुख गतियों के विकाससूचकांक संकेतांक	8-12
	1-सामान्य सूचकांक	
4	जनसंख्या में विकाससूचकांक द्वारा कुछ सामान्य सूचकांक	14
5	जनसंख्या में जनगणना 2011 एवं उसकी बाद प्राप्त आकांक्षित आँकड़ों परीक्षण के अनुसार आकार प्राप्त का विकाससूचकांक विवरण	15
	2-क्षेत्रगत एवं जनसंख्या	
6	जनसंख्या की प्रति 10 वर्ष की प्राचीन जनसंख्या में दृष्टि	16
7	जनसंख्या में अल्पक विकाससूचकांक क्षेत्रगत अनुसूचित जाति एवं जनजाति की जनसंख्या तथा आकांक्षित विकास एवं परिवार	16
8	जनसंख्या में विकाससूचकांक जनसंख्या का आर्थिक वर्गीकरण	17
9	जनसंख्या में जनगणना के अनुसार प्रतिव्यक्ति आकार प्राचीन की संख्या जनसंख्या तथा प्रतिव्यक्ति आकार	17
10	जनसंख्या में साक्षरता के अनुसार जनसंख्या	18
11	जनसंख्या में वर्गानुसार जनसंख्या	18
12	जनसंख्या में आयु वर्गानुसार स्त्री-पुरुष की जनसंख्या	18
13	जनसंख्या में आयु वर्गानुसार एवं वैवाहिक स्थितिद्वारा स्त्री-पुरुष की संख्या	19
14	जनसंख्या में आयु वर्गानुसार एवं लैंगिक अंतरद्वारा स्त्री-पुरुष की संख्या	20
15	जनसंख्या में विकाससूचकांक द्वारा स्त्री-पुरुष की संख्या का प्रतिव्यक्ति	21
16	जनसंख्या में जनसंख्या के अनुसार वर्गीकृत जन	21
	3- कृषि	
17	जनसंख्या में विकाससूचकांक द्वारा कृषि वर्गीकरण	22-23
18	जनसंख्या में विकाससूचकांक द्वारा विभिन्न साधनों द्वारा खेतीनुसार वार्षिक सिंचित क्षेत्रगत	23
19	जनसंख्या में विकाससूचकांक द्वारा मुख्य फसलों के अन्तर्गत क्षेत्रगत	24-29
20	जनसंख्या में मुख्य फसलों की औसत उपज	30
21	जनसंख्या में मुख्य फसलों का उत्पादन	31
22	जनसंख्या में कृषि फसलों का उत्पादन मुख्य	32-33
23	जनसंख्या में विकाससूचकांक द्वारा सिंचाई साधनों एवं खेतों की संख्या	34
24	जनसंख्या में उत्पादनक खेतों का आकार वर्गानुसार संख्या/क्षेत्रगत	35-36
25	जनसंख्या में विकाससूचकांक द्वारा कृषि जन्तु एवं उपकरण	36
26	जनसंख्या में विकाससूचकांक द्वारा उर्वरक वितरण	37
27	जनसंख्या में विकाससूचकांक द्वारा कृषि से सम्बंधित कुछ मुख्य सुविधाएँ	38

28	जनपद में खाद्यान्न भण्डारों की संख्या एवं क्षमता	38
	4-पशुपालन एवं मत्स्य	
29	जनपद में विकाससम्बन्धित पशुधन एवं कुक्कुट आदि पशुओं की संख्या	39-41
30	जनपद में विकाससम्बन्धित पशु चिकित्सालयों की संख्या	41-42
31	मत्स्य पालन	42
	5-सहकारिता	
32	जनपद में विकाससम्बन्धित प्रारम्भिक कृषि ऋण समितियाँ	43
33	जनपद में अन्य सहकारी समितियाँ	44
34	जनपद में सहकारी बैंक एवं ग्राम्य विकास बैंक	45
	6- उद्योग	
35	जनपद में विकाससम्बन्धित औद्योगिकरण की प्रगति	45
36	जनपद में ग्रामीण एवं लघु उद्योग	46
36.1	जनपद में विकाससम्बन्धित ग्रामीण एवं लघु उद्योग	46
37	जनपद में औद्योगिक स्थान	47
	7- सामान्य शिक्षा एवं सामाजिक कल्याण	
38	जनपद में विकाससम्बन्धित मान्यता प्राप्त शिक्षण संस्थानों	47
39	जनपद में विकाससम्बन्धित मान्यता प्राप्त शिक्षण संस्थानों में स्तरवार विद्यार्थी	48-49
40	जनपद में विकाससम्बन्धित मान्यता प्राप्त शिक्षण संस्थानों में शिक्षक	49-50
41	जनपद में प्राथमिक शिक्षा संस्थान औद्योगिक प्रशिक्षण संस्थान शिक्षक प्रशिक्षण संस्थान एवं अन्यें भर्ती	50
42	जनपद में समाज शिक्षा एवं कला कल्याण	51
43	जनपद में ऐसीनैतिक चिकित्सालय एवं औषधालय	51
44	जनपद में विकाससम्बन्धित ऐसीनैतिक चिकित्सक सेवा	51
45	जनपद में विकाससम्बन्धित अनुसंधानिक दूरदर्शी एवं हीमोनेनैतिक सेवा	52
46	जनपद में विकाससम्बन्धित परिवार एवं मनु शिशु कल्याण केंद्र	52
	8- विद्युत	
47	जनपद में विभिन्न वर्गों में विद्युत उपभोग	53
48	जनपद में विकाससम्बन्धित विद्युतीकृत	53
49	जनपद में पक्की सड़कों की लम्बाई	54
50	जनपद में विकाससम्बन्धित पक्की सड़कों की लम्बाई	54
51	जनपद में विकाससम्बन्धित सार्वजनिक एवं अंधार सेतारों	55
	9- संरक्षणात्मक विित	
52	जनपद में विकाससम्बन्धित अनुसूचित व्यवसायिक बैंक तथा ग्रामीण बैंक शाखाओं की संख्या	55
53	जनपद में व्यवसायिक बैंकों में जमा धनराशि एवं ऋण वितरण	56

	10-जल सन्पूर्ति	
54	जनपद में विकासखण्डवार ग्रामों में पेयजल सुविधा	54-57
	11-पंचायत	
55	जनपद में विकासखण्डवार पंचायत प्रानसाभा एवं पंचायतधर	57
56	ग्राम पंचायत एवं क्षेत्र समितियों की आव	58
	12-भाष	
57	जनपद में माहवार ग्रामीण कुटकार भाष	58-59
58	जनपद में माहवार जिला केन्द्र से नगरीय कुटकार भाष	60
	13-विश्व	
59	जनपद में राज्य कर्मचारियों के अंशदे	61
60	जनपद में सेवायोजना कार्यालयों द्वारा किया गया कार्य	61
61	आर्थिक गणना-2008	62
62	विद्युती जाति के छात्रों की छात्रवृत्तियों की स्थिति	62
	14-नगरीय क्षेत्र में उपलब्ध सेवाएँ	
63	जनपद में नगरीय क्षेत्रों में उपलब्ध सुविधाओं की संख्या	63-70
	15-विभिन्न सामाजिक सुविधाओं से दूरी के अनुसार ग्रामों का विवरण	
64	जनपद में विकासखण्डवार ग्राम सुविधा केन्द्रों के अनुसार ग्रामों की संख्या	71-81
64.1	प्राथमिक शैक्षिक स्कूल	71
64.2	सीनियर शैक्षिक स्कूल बालक	71
64.3	सीनियर शैक्षिक स्कूल बालिका	71
64.4	उच्चतर माध्यमिक विद्यालय बालक	72
64.5	उच्चतर माध्यमिक विद्यालय बालिका	72
64.6	एंग्लो-हिंदी विद्यालय/औषधालय	72
64.7	आधुनिक विद्यालय/औषधालय	73
64.8	ग्रामीण विद्यालय/औषधालय	73
64.9	होमोपैथिक विद्यालय/औषधालय	73
64.10	परिवार कल्याण केन्द्र/उप केन्द्र	74
64.11	राज्य से ग्राम की दूरी	74
64.12	पक्की सड़कें	74
64.13	रेलवे स्टेशन	75
64.14	बस स्टेशन/छात्र	75
64.15	विकासखण्ड मुख्यालय	75
64.16	ग्राम विकास अधिकारी केन्द्र	76
64.17	पशु विद्यालय/पशुचिकित्सालय केन्द्र	76
64.18	कृषि कर्मचाल केन्द्र/उपकेन्द्र	76

64.19	बीज/उर्वरक/कीटनाशक भण्डार	77
64.20	कारखान	77
64.21	तालाब	77
64.22	सार्वजनिक टेलीफोन	78
64.23	कृषि सेवा केंद्र	78
64.24	सभी गल्ले की दुकान	78
64.25	बाजार/हाट	79
64.26	घोक कृषि मण्डी	79
64.27	ग्राम-विकास सहकारी समिति	79
64.28	राज्यीय ग्राम केंद्र	80
64.29	शौच भण्डार	80
64.30	प्राथमिक कृषि ग्राम समिति	80
64.31	सहकारी कृषि एवं भूमि विकास बैंक	81
64.32	व्यवसायिक बैंक/ग्रामीण बैंक/सहकारी बैंक	81
64.33	पोस्ट ऑफिस/ब्रंच बैंक	81
65	प्रमुख नदी की सूचनाओं के संकेतांक के अनुसार अक्टोही जल में बेनीवद्ध विकासखण्ड	82-84
66	31 मार्च, 2014 के अनुसार जनपद में नैसट द्वारा काक बंगलों की संख्या	84
67	31 मार्च, 2014 को जनपद में मुदनालयों की संख्या	84
68	जनपद में विकासखण्डवार पछान के सम्बन्धित सूचनाएँ	85
69	जनपद में विकासखण्डवार सभी बीज वितरण (कुन्नाल में) सूचनाएँ	85-86
70	जनपद में पत्तों के अन्तर्गत आयातित क्षेत्रफल एवं उत्पादन	86-87
71	आलू सब्जी एवं फल उत्पादन के अन्तर्गत क्षेत्रफल (हेक्) उत्पादन	87-88
72	जनपद में विकासखण्डवार फल पौध वितरण	88-89
73	31 मार्च, 2014 की स्थिति के अनुसार जनपद में पर्यटन की सूचना	89
74	जनपद की जनसंख्या/जनसंख्या घनत्व/लिंगानुपात साक्षरता दर नदी पुरुष अनुपात/दशकीय प्रतिशत वृद्धि दर 2011	90
75	जनपद में विकासखण्डवार सोलो में पैदावार सुविधा	90

तालिका - 1
जनपद एक दृष्टि में

क्रमांक	वर्ग	इकाई	अवधि	विवरण
1	2	3	4	5
-1	भौगोलिक क्षेत्रफल	वर्ग किलोमीटर	2011	2360
2.1	जनसंख्या			
2.1.1	पुरुष	संख्या 10 में	2011	1005.30
2.1.2	स्त्री	संख्या 10 में	2011	885.13
2.1.3	योग	संख्या 10 में	2011	1890.42
2.1.4	ग्रामीण	संख्या 10 में	2011	1193.41
2.1.5	नगरीय	संख्या 10 में	2011	697.01
2.1.6	अनुसूचित जाति	संख्या 10 में	2011	411.27
2.1.7	अनुसूचित जनजाति	संख्या 10 में	2011	6.32
2.2	सामान्य व्यक्तियों की संख्या			
2.2.1	कुल	संख्या 10 में	2011	1178.35
2.2.2	पुरुष	संख्या 10 में	2011	691.41
2.2.3	स्त्री	संख्या 10 में	2011	486.94
3	निर्वाचन क्षेत्रों की संख्या			
3.1	लोक सभा	संख्या	2014-15	1
3.2	विधान सभा	संख्या	2014-15	11
4	तहसीलों की संख्या	संख्या	2014-15	4
5	सामुदायिक विकासखण्ड	संख्या	2014-15	6
6	ग्राम पंचायत	संख्या	2014-15	46
7	ग्राम पंचायत	संख्या	2014-15	312
8	ग्रामों की संख्या			
8.1	आबाद ग्रामों की संख्या	संख्या	2014-15	511
8.2	निर आबाद ग्रामों की संख्या	संख्या	2014-15	64
8.3	ग्राम ग्राम	संख्या	2014-15	5
8.4	कुल ग्राम	संख्या	2014-15	610
9	नगर एवं नगर समूह	संख्या	2014-15	23
10	नगर निगम	संख्या	2014-15	2
11	नगर पालिका परिषद	संख्या	2014-15	2
12	ग्रामीण क्षेत्र	संख्या	2014-15	1
13	नगर पंचायत	संख्या	2014-15	4
14	सैन्य शासन	संख्या	2014-15	14
15	पुलिस स्टेशन			
15.1	ग्रामीण	संख्या	2014-15	4
15.2	नगरीय	संख्या	2014-15	13
16	बस स्टेशन/बस स्टॉप	संख्या	2014-15	403
17	रेलवे स्टेशन(हाल्ट सहित)	संख्या	2014-15	13

क्रमांक	पर	इकाई	अवधि	विवरण
1	2	3	4	5
18	रेलवे लाइन की लम्बाई			
18.1	करी लाइन	कि०मी०	2014-15	72
18.2	छोटी लाइन	कि०मी०	2014-15	→
19	आकषर			
19.1	नगरीय	संख्या	2014-15	38
19.2	ग्रामीण	संख्या	2014-15	77
20	ताल्पर	संख्या	2014-15	→
21	टेलीफोन कनेक्शन	संख्या	2014-15	14347
22	व्यवसायिक बैंक			
22.1	कॉम्प्यूटर बैंक शाखाएँ	संख्या	2014-15	181
22.2	अन्य	संख्या	2014-15	12
23	ग्रामीण बैंक शाखाएँ	संख्या	2014-15	19
24	सावकारी बैंक शाखाएँ	संख्या	2014-15	16
25	सावकारी कृषि एवं ग्राम विकास बैंक	संख्या	2014-15	0
26	सबसे पहले की दुकान			
26.1	ग्रामीण	संख्या	2014-15	388
26.2	नगरीय	संख्या	2014-15	150
27	पारोपेक्ष संघ	संख्या	2014-15	2845
28	सीत भण्डार	संख्या	2014-15	4
29	कृषि			
29.1	हुद बोया गया क्षेत्रफल	हैक्टर/वर्ष	2013-14	119
29.2	एक बार से अधिक बोया गया क्षेत्रफल	हैक्टर/वर्ष	2013-14	46
29.3	हुद सिंचित क्षेत्रफल	हैक्टर/वर्ष	2013-14	107
29.4	सकल सिंचित क्षेत्रफल	हैक्टर/वर्ष	2013-14	152
29.5	कृषि उत्पादन			
29.5.1	खानदान	हैक्टी/वर्ष	2013-14	143.55
29.5.2	पन्ना	हैक्टी/वर्ष	2013-14	428.63
29.5.3	मिलहन	हैक्टी/वर्ष	2013-14	1.88
29.5.4	आलू	हैक्टी/वर्ष	2013-14	3.81
30	जलवायु			
30.1	बर्षा			
30.1.1	सामान्य	मि०/मि०	2014	1180
30.1.2	वास्तविक	मि०/मि०	2014	901.85
30.2	तापमान			
30.2.1	उष्णता	सेन्टीग्रेड	2014	42.80
30.2.2	शुष्कता	सेन्टीग्रेड	2014	3.80

क्रमांक	मद	इकाई	वर्ष	विवरण
1	2	3	4	5
31	शिवाई			
31.1	करी की लम्बाई	कि०मी०	2014-15	420.63
31.2	राजकीय मलबुस	संख्या	2014-15	309
31.3	व्यक्तिगत मलबुस तथा कम्प्लेट	संख्या	2014-15	27035
32	चरुपालन			
32.1	कुल पशुपालन	संख्या	2012	444329
32.2	चरु विकिरणालय	संख्या	2014-15	16
32.3	चरुधन सेवा केंद्र	संख्या	2014-15	36
32.4.1	शुद्धि कर्मधन केंद्र	संख्या	2014-15	16
32.4.2	शुद्धि कर्मधन उपकेंद्र	संख्या	2014-15	20
33	सहकारिता			
33.1	प्राथमिक श्रमि जप समितियां	संख्या	2014-15	43
33.2	समितियों के सदस्य	संख्या 80 में	2014-15	151
34	सघीन			
34.1	औद्योगिक अधिनियम 1948 के अन्तर्गत पंजीकृत कारखाने	संख्या	2014-15	1953
34.2	लघु औद्योगिक इकाईयां			
34.2.1	संख्या	संख्या	2014-15	9971
34.2.2	कार्यरत व्यक्ति	संख्या	2014-15	70345
35	शिक्षा			
35.1	जुनियर बेसिक स्कूल	संख्या	2014-15	1583
35.2	सेनियर बेसिक स्कूल	संख्या	2014-15	582
35.3	उच्चतर माध्यमिक विद्यालय	संख्या	2014-15	225
35.4	महाविद्यालय	संख्या	2014-15	9
35.5	स्नातकोत्तर महाविद्यालय	संख्या	2014-15	9
35.6	विश्वविद्यालय	संख्या	2014-15	3
35.7	औद्योगिक प्रशिक्षण संस्थान	संख्या	2014-15	7
35.8	पॉलीटेक्निक	संख्या	2014-15	2
36	जनसहाय्य			
36.1	शिक्षितनालय एवं औषधालय			
36.1.1	ऐलोपैथिक	संख्या	2014-15	28
36.1.2	आयुर्वेदिक	संख्या	2014-15	25
36.1.3	होम्योपैथिक	संख्या	2014-15	14
36.1.4	यूनानी	संख्या	2014-15	4
36.2	प्राथमिक स्वास्थ्य केंद्र	संख्या	2014-15	28
36.3.1	सांस्कृतिक स्वास्थ्य केंद्र	संख्या	2014-15	7
36.3.2	परिवार एवं मातृ शिशु कल्याण केंद्र	संख्या	2014-15	13
36.3.3	परिवार एवं मातृ शिशु कल्याण उपकेंद्र	संख्या	2014-15	165

क्र.सं०	वर्ग	इकाई	अवधि	विवरण
1	2	3	4	5
36.4	विशेष विधिकार्यलय			
36.4.1	घर	संख्या	2014-15	--
36.4.2	कुए	संख्या	2014-15	--
36.4.3	संभारण संघ	संख्या	2014-15	1
37	घरकी छतकी की लम्बाई			
37.1	कुल घरकी की लम्बाई	कि०मी०	2014-15	3481.3
37.2	सो०वि०वि० द्वारा वापुत छतकी की लम्बाई	कि०मी०	2014-15	1375
38	विपुल			
38.1.1	विपुलीकृत कुल घाग	संख्या	2014-15	511
38.1.2	विपुलीकृत अकार घाग	संख्या	2014-15	511
38.2	विपुलीकृत नगर	संख्या	2014-15	23
38.3	विपुलीकृत अनुसुचित जाति बसितवा	संख्या	2014-15	525
38.4	विपुलीकृत से असेवित अनुसुजाति बसितवा	संख्या	2014-15	54
39	नल/ईम्ड पम्प इन्डिया मार्क-2 अकारर जल सम्पुर्ति से अन्तर्गत सवाये नये			
39.1	घाग	संख्या	2014-15	511
39.2	नगर	संख्या	2014-15	23
39.3	अकाररवस्त घागो की संख्या	संख्या	2014-15	--
39.4	नल/ईम्ड पम्प द्वारा पेयजल आपुर्ति से असेवित अनुसुजाति बसितवा	संख्या	2014-15	--
40	मनोरंजन			
40.1	सिनेमागृह	संख्या	2014-15	9
40.2	सिनेमागृह में सीटो की संख्या	संख्या	2014-15	3789
41	राष्ट्रीय बसत में शुद्ध जल घन	साख रु०	2014-15	5924.88
42	खिला सेक्टर बीजना पर कुल व्यय/परिव्यय			
42.1	परिव्यय	हजार रु०	2012-13	505200
			2013-14	505200
			2014-15	505200
42.2	घर	हजार रु०	2012-13	295528
			2013-14	361311
			2014-15	488332

तालिका-2

सहस्रवर्षीय नदी के जिला विकास संकेतक

क्र.सं.	विवरण	वर्ष	अवधि	संकेतिक
1	2	3	4	5
1	कुल जनसंख्या में नगरीय जनसंख्या का प्रतिशत		2011	38.87
2	जनसंख्या का घनत्व (प्रति वर्ग कि०मी०)		2011	801
3	1991-01 दशक में जनसंख्या वृद्धि प्रतिशत		2001-11	30.83
4	कुल जनसंख्या अनुसूजाति/जनजाति का प्रतिशत		2011	22.09
5	राज्य की कुल अनुसूजाति की जनसंख्या में जनसंख्या में अनुसूजाति की व्यक्तियों का प्रतिशत		2011	27.11
6	लिंगानुपात (प्रति हजार पुरुषों पर महिलाओं की संख्या)		2011	880
7	साक्षरता प्रतिशत			
7.1	कुल		2011	73.43
7.2	पुरुष		2011	81.04
7.3	स्त्री		2011	64.79
8	परिचर का औसत आकार			
8.1	ग्रामीण		2011	5.88
8.2	नगरीय		2011	5.19
8.3	संग		2011	5.59
9	कुल जनसंख्या में टिकटिंग व्यक्तियों का प्रतिशत		2011	1.87
10	कुल मुख्य कार्यकर्ता का जनसंख्या से प्रतिशत			
10.1	ग्रामीण		2011	24.86
10.2	नगरीय		2011	28.33
10.3	संग		2011	26.19
11	स्त्री कार्यकर्ता का कुल जनसंख्या से प्रतिशत (सूचक तथा स्त्री शक्ति)		2011	8.67
12	स्त्री शक्तियों का कुल जनसंख्या से प्रतिशत		2011	4.02
13	शक्तियों का कुल मुख्य कार्यकर्ता से प्रतिशत			
13.1	सूचक		2011	17.76
13.2	स्त्री शक्ति		2011	15.34
13.3	सार्वजनिक उद्योग		2011	3.01
13.4	अन्य		2011	63.88
14	समाप्त जमीनों में लघु एवं सीमान्त जमीनों का प्रतिशत		2010-11	89.32
15	समाप्त जमीनों की अनर्गल क्षेत्रफल में लघु एवं सीमान्त जमीनों की अनर्गल क्षेत्रफल का प्रतिशत		2010-11	59.82
16	सीमान्त जमीनों का औसत आकार (हेक्टर)		2010-11	0.44
17	समाप्त जमीनों का औसत आकार (हेक्टर)		2010-11	0.92
18	प्रति 100 हे० प्रतिवर्धित क्षेत्रफल पर पशुधन संख्या		2012	182.73
19	प्रति 1000 जनसंख्या पर पशुधन संख्या		2012	228.85
20	प्रति 100 जनसंख्या पर दूध देने वाली पशुओं की संख्या		2012	10.83
21	प्रति 1000 जनसंख्या पर कुल मूट संख्या		2012	26.40
22	संजीवित कार्यरत कारखानों में प्रति लाख जनसंख्या का लगे व्यक्तियों की संख्या		2014-15	10172.00
23	संजीवित कार्यरत कारखानों में प्रति औद्योगिक शक्ति-एवं कार्यवाही पर उत्पादन का मूल्य		2014-15	0.00
24	संजीवित कार्यरत कारखानों में प्रति व्यक्ति औद्योगिक उत्पादन का मूल्य (₹००)		2014-15	0.00
25	प्रति औद्योगिक कार्यरत आवधिक मूल्य (हजार ₹००)		2014-15	0.00

तालिका-2(4)

क्र.सं.	वर्ग	2012-13	2013-14	2014-15
1	2	3	4	5
1	कुल प्रतिवेदित क्षेत्रफल में चने से अन्तर्गत क्षेत्रफल का प्रतिशत	34.77	31.13	-
2	कुल प्रतिवेदित क्षेत्रफल में कुट्ट चने से क्षेत्रफल का प्रतिशत	48.22	60.21	-
3	कुल उत्पादन	136.46	139.82	-
4	सकल चने से क्षेत्रफल में प्राथमिक फसलों से अन्तर्गत क्षेत्रफल का प्रतिशत	48.22	47.76	-
5	सकल फसलों की औसत उपज (टन/हा. में)	2.66	2.52	-
6	20000 वर्गमीटर तक (कि०घ० में)	196.38	193.29	-
7	प्रति व्यक्ति उत्पादन (कि०घ०)			
7.1	सकल	72.81	69.93	-
7.2	दान	0.21	0.16	-
8	कृषि उपज का सकल मूल्य (रुपये में)			
8.1	प्रति हेक्टेर कुट्ट चने से क्षेत्रफल पर (अप्रति चने पर)	127148.3	129099.6	-
8.2	प्रति व्यक्ति घरेलू (अप्रति चने पर)	7475.48	7396.34	-
9	कुट्ट चने से क्षेत्रफल में कुल निरिक्त क्षेत्रफल का प्रतिशत (हेक्टेर में)	93.70	92.46	-
10	सकल चने से क्षेत्रफल में सकल निरिक्त क्षेत्रफल का प्रतिशत (हेक्टेर में)	93.10	93.60	-
11	प्रति एक हेक्टेर कुट्ट चने से क्षेत्र पर कृषि उत्पादन समितियों की संख्या	2.58	2.58	-
12	प्रति हजार वर्ग कि०मी० पर सीतमूठों की संख्या	1.69	1.69	1.69
13	प्रति एक जनसंख्या पर प्राथमिक कृषि सहायी ग्राम समितियों की संख्या	2.16	2.16	2.04
14	प्रति एक जनसंख्या पर सहकारी कृषि एवं ग्राम विकास समितियों की संख्या	-	-	-
15	प्रति एक जनसंख्या पर कृषि सहायी ग्राम-विकास समितियों की संख्या	0.10	0.10	0.10
16	कुल आभार दानों में विद्यमान दानों का प्रतिशत	94.54	100.00	100.00
17	कुल विद्युत उपयोग में कृषि खपत में उपयुक्त विद्युत का प्रतिशत	3.70	1.68	4.31
18	प्रति व्यक्ति विद्युत उपयोग (कि०घ० घंटा में)	442.66	1029.66	1454.86
19	प्रति हेक्टेर कुट्ट चने से क्षेत्र पर कृषि खपत में उपयुक्त विद्युत (कि०घ०/हे०)	202.93	334.36	-
20	प्रति एक जनसंख्या पर स्कूल संख्या			
20.1	ग्रामिक संस्था स्कूल	76.47	74.46	75.25
20.2	पंचायत संस्था स्कूल	23.67	23.64	26.72
20.3	ग्राम संस्था स्कूल	9.23	9.61	10.69
20.4	कि०मी०	0.45	0.44	0.43
20.5	सकल/ग्राम संस्था	0.45	0.44	0.43
21	प्रति एक जनसंख्या पर ग्राम अनुपात			
21.1	ग्रामिक संस्था स्कूल	34.75	33.58	32.36
21.2	पंचायत संस्था स्कूल	60.29	67.90	81.12
21.3	ग्राम संस्था स्कूल	32.12	28.21	27.82
21.4	कि०मी०	73.38	73.81	66.38
21.5	सकल/ग्राम संस्था	16.58	17.63	20.33
22	प्रति एक जनसंख्या पर एसी/कि०मी०/घंटा तथा ग्राम/वर्गमी० की संख्या	2.76	2.69	2.66
23	प्रति एक जनसंख्या पर एसी/कि०मी०/घंटा तथा ग्राम/वर्गमी० में टी.वियों की सं०	70.96	69.09	67.36
24	प्रति परिवार एवं वस्तु विद्युत उपयोग/वर्गमी० पर औसत जनसंख्या	11203.29	11506.64	12749.35
25	ग्राम अनुपात	63.41	64.68	60.73
26	कुल ग्राम वितरण में प्राथमिक क्षेत्र से ग्राम वितरण का प्रतिशत	36.66	64.81	64.99

तालिका- 2(ब)

क्र.सं.	वर्ग	2012-13	2013-14	2014-15
1	2	3	4	5
27	प्रति व्यक्ति जमा अनुदान (रुपये)	48262.18	56619.0	61638.18
28	प्रति व्यक्ति जमा विभागा (रुपये)	30614.68	30674.63	31274.78
29	प्रति व्यक्ति अनुदान क्षेत्र व जमा विभाग (रुपये)	10918.40	18757.54	20328.64
30	प्रति व्यक्ति (परिवहन एवं वाहन) भागा पर अनुदान (द्वितीय संख्या)	10.44	6.30	10.38
31	प्रति हजार वर्ग-कि.मी. क्षेत्र पर पक्की सड़कों की लागत (द्वितीय)			
31.1	कुल	1338.25	1428.37	1466.65
31.2	लोकनिधि	582.63	582.63	582.63
32	प्रति लाख जनसंख्या पर पक्की सड़कों की लागत (द्वितीय)			
32.1	कुल	158.38	164.58	164.54
32.2	लोकनिधि	68.65	67.13	65.38
33	प्रति हजार वर्ग-कि.मी. क्षेत्र पर रेलवे-खंडों की लागत (द्वितीय)	30.51	30.51	30.51
34	प्रति सड़क पट्टे की दुकान पर खर्चित जनसंख्या (द्वितीय)	3.74	3.81	3.81
35	प्रति लाख जनसंख्या पर टारपट्टी की लागत	0.50	0.00	0.00
36	प्रति लाख जनसंख्या पर टी.टी.वी.य. कामगारों की लागत	1322.29	915.74	882.00
37	प्रति लाख जनसंख्या पर कामगारों की लागत	6.22	6.06	5.37
38	प्रति मिलेबा गृह पर जनसंख्या हजार में	248.37	227.58	233.74
39	प्रति व्यक्ति वित्त बीजना व्यय/परिवहन (रु०)			
39.1	परिवहन	253.34	246.66	243.15
39.2	व्यक्तिगत व्यय	148.15	147.11	232.13

तालिका -3
कुछ प्रमुख नदी के विकासकार्यकार संबंधित

क्र.सं०	विकासकार्य का नाम	जनसंख्या का घनत्व प्रति वर्ग किमी० 2011	अनुपजति/ जनजति का कुल जनसंख्या से प्रतिशत 2011	कुल मुख्य कर्मकारी का कुल जनसंख्या से प्रतिशत 2011	शुद्ध से जने कर्मकारी का कुल मुख्य कर्मकारी से प्रतिशत 2011	परिवारिक उद्योग से कर्मकारी का कुल कर्मकारी से प्रतिशत 2011	समाज कर्मियों का कुल जनसंख्या से प्रतिशत 2011
1	2	3	4	5	6	7	8
1	भयवदनपुर	662.09	27.81	24.25	57.35	1.88	57.54
2	रुपडी	663.75	22.47	23.41	39.00	3.04	58.34
3	नायदान	921.48	31.84	28.81	57.81	4.12	57.45
4	बहादुरबाद	651.81	23.81	25.11	49.59	1.80	58.31
5	तखार	605.97	24.82	24.42	66.64	1.85	59.57
6	खानपुर	379.14	24.45	27.65	83.31	1.85	54.34
	समस्त विकासकार्य	701.67	25.88	25.55	62.32	2.53	57.67

तालिका -3 ज़रफा

3/2

क्र.सं०	विकासकार्य का नाम	सकल बोरे नदी क्षेत्रफल का कुल बोरे क्षेत्रफल से प्रतिशत			सकल खरबी के उपरगत क्षेत्रफल का सकल बोरे क्षेत्रफल से प्रतिशत		
		2000-01	2013-13	2013-14	2000-01	2013-13	2013-14
1	2	9	10	11	12	13	14
1	भयवदनपुर	144.19	137.81	141.31	45.71	34.41	34.47
2	रुपडी	146.43	139.87	143.55	41.85	35.91	35.72
3	नायदान	144.82	131.87	134.82	39.79	30.78	30.88
4	बहादुरबाद	143.59	139.10	142.71	53.08	49.09	39.39
5	तखार	138.92	135.90	139.31	38.28	32.41	32.26
6	खानपुर	131.18	132.28	135.28	52.82	37.15	35.85
10	समस्त विकासकार्य	143.40	138.48	139.82	45.08	35.12	34.82

तालिका -3 ज़रफा

3/3

क्र.सं०	विकासकार्य का नाम	प्रति हे० सकल बोरे नदी क्षेत्रफल पर उर्वरता का उपयोग (कि०मी०)			सकल निश्चित क्षेत्रफल का कुल निश्चित क्षेत्रफल से प्रतिशत		
		2000-01	2013-13	2013-14	2000-01	2013-13	2013-14
1	2	15	16	17	18	19	20
1	भयवदनपुर	157.48	180.78	178.98	143.42	147.32	153.88
2	रुपडी	224.88	239.52	253.82	139.99	135.28	141.25
3	नायदान	177.13	189.39	195.78	139.84	130.72	136.52
4	बहादुरबाद	148.14	175.45	171.87	149.14	133.73	139.68
5	तखार	180.97	185.28	181.33	133.81	134.88	140.68
6	खानपुर	177.15	178.99	175.71	131.15	130.42	136.30
	समस्त विकासकार्य	175.32	186.38	182.38	140.49	135.54	141.55

तालिका-3अवकाश

3/4

क्रमांक	विकासखण्ड का नाम	सुद विधित क्षेत्रों का सुद वीरे परे क्षेत्रों की प्रतिशत			राजकीय नहरों द्वारा सुद विधित क्षेत्रों का सुद सुद विधित क्षेत्रों की प्रतिशत		
		2000-01	2013-13	2013-14	2000-01	2013-13	2013-14
1	2	21	22	23	24	25	26
1	भणवानपुर	68.23	77.56	76.34	-	0.00	0.00
2	काठली	84.72	68.43	67.13	2.16	1.04	1.06
3	नारायण	64.53	66.45	66.14	44.92	29.75	41.31
4	बहादुराबाद	60.69	64.42	63.17	26.21	16.47	16.48
5	लखार	95.14	100.00	96.68	-	0.00	0.00
6	खानपुर	66.31	67.68	66.40	-	0.00	0.00
	समस्त विकासखण्ड	64.81	63.70	62.46	15.33	11.67	11.85

तालिका-3अवकाश

3/5

क्रमांक	विकासखण्ड का नाम	सुद नहरों द्वारा सुद विधित क्षेत्रों का सुद सुद विधित क्षेत्रों की प्रतिशत			पट्टी की अवकाश वाली पर बरों में सवरी की संख्या		
		2000-01	2013-13	2013-14	2000-01	2013-14	2014-15
1	2	27	28	29	30	31	32
1	भणवानपुर	68.23	100.00	98.40	525.61	783.33	814.13
2	काठली	84.68	66.95	66.44	638.46	809.08	829.55
3	नारायण	52.67	60.25	61.49	662.75	751.55	763.62
4	बहादुराबाद	53.82	74.28	72.98	483.50	703.54	716.47
5	लखार	95.14	100.00	99.14	635.00	897.67	923.09
6	खानपुर	66.31	100.00	99.12	253.18	456.10	475.51
	समस्त विकासखण्ड	70.81	86.81	86.51	333.53	751.36	772.02

तालिका-3अवकाश

3/6

क्रमांक	विकासखण्ड का नाम	विद्युतीकृत पानी का सुद अवकाश पानी की प्रतिशत		
		2000-01	2013-14	2014-15
1	2	33	34	35
1	भणवानपुर	62.68	100.00	100.00
2	काठली	66.60	100.00	100.00
3	नारायण	65.60	100.00	100.00
4	बहादुराबाद	67.38	100.00	100.00
5	लखार	66.81	100.00	100.00
6	खानपुर	66.57	100.00	100.00
	समस्त विकासखण्ड	67.18	100.00	100.00

तालिका-3 अणतः

3/7

क्र.सं०	विकासखण्ड का नाम	प्रति लाख जनसंख्या पर कुल पक्की सड़कों की लम्बाई (किमी०)			प्रति हजार वर्ग कि०मी० पर कुल पक्की सड़कों की लम्बाई (किमी०)		
		2000-01	2013-14	2014-15	2000-01	2013-14	2014-15
1	2	36	37	38	36	40	41
1	भगवानपुर	138.85	165.37	168.92	620.11	1227.34	1265.80
2	सड़की	159.14	198.66	198.92	1049.33	1808.61	1950.85
3	नारकान	108.12	173.55	178.18	719.67	1564.51	1606.30
4	बहादुरबाद	178.09	249.52	267.56	688.62	1626.66	1742.98
5	जम्हार	161.14	261.58	265.99	620.59	1566.50	1614.49
6	खानपुर	67.66	263.66	262.25	199.67	981.51	994.30
	समस्त विकासखण्ड	146.78	216.59	224.27	609.91	1519.73	1573.61

तालिका-3कमरा:

3/8

क्र.सं०	विकासखण्ड का नाम	प्रति लाख जनसंख्या पर सड़कें द्वारा संयुक्त पक्की सड़कों की लम्बाई (कि०मी०)			प्रति हजार वर्ग कि०मी० पर सड़कें द्वारा संयुक्त पक्की सड़कों की लम्बाई (कि०मी०)		
		2000-01	2013-14	2014-15	2000-01	2013-14	2014-15
1	2	42	43	44	45	46	47
1	भगवानपुर	65.25	97.92	97.92	423.60	648.29	648.29
2	सड़की	108.81	98.31	98.31	717.49	964.13	964.13
3	नारकान	74.60	77.49	77.49	497.81	699.56	699.56
4	बहादुरबाद	126.89	117.66	117.66	476.29	768.91	768.91
5	जम्हार	109.87	128.08	128.08	423.13	785.16	785.16
6	खानपुर	60.21	60.16	60.16	114.04	228.08	228.08
	समस्त विकासखण्ड	101.24	102.08	102.08	462.06	716.29	716.29

तालिका-3कमरा:

3/9

क्र.सं०	विकासखण्ड का नाम	प्रति लाख जनसंख्या पर एग्रीकल्चरल/औद्योगिक एवं ग्रामीण स्वास्थ्य केंद्रों तथा सामुदायिक स्वास्थ्य केंद्रों की संख्या			प्रति लाख जनसंख्या पर एग्रीकल्चरल/औद्योगिक स्वास्थ्य केंद्रों/सामुदायिक स्वास्थ्य केंद्रों से उपलब्ध टीम्पाठी की संख्या		
		2000-01	2013-14	2014-15	2000-01	2013-14	2014-15
1	2	48	49	50	51	52	53
1	भगवानपुर	2.63	1.89	1.89	29.66	7.97	7.97
2	सड़की	3.49	2.29	2.29	13.60	9.15	9.15
3	नारकान	2.51	1.44	1.44	26.40	18.18	18.18
4	बहादुरबाद	2.78	2.24	2.24	11.13	8.97	8.97
5	जम्हार	1.83	1.74	1.74	31.13	6.97	6.97
6	खानपुर	6.28	3.76	3.76	26.10	26.32	26.32
	समस्त विकासखण्ड	2.86	2.04	2.04	21.60	10.88	10.88

तालिका-3अपा:

3/10

क्रमांक	विकासखण्ड का नाम	प्रति लाख जनसंख्या पर प्राथमिक स्वास्थ्य केंद्रों की संख्या			प्रति लाख जनसंख्या पर सुनिचर सैलिक क्लिनिकों की संख्या		
		2000-01	2013-14	2014-15	2000-01	2013-14	2014-15
1	2	54	93	98	37	54	59
1	बनबालपुर	2.12	1.89	1.89	98.00	87.04	90.35
2	कुइली	3.04	2.29	2.29	68.57	68.71	81.81
3	नासलन	1.89	0.98	0.98	91.15	91.54	95.18
4	बहादुरगंज	2.78	2.24	2.24	111.88	101.99	95.83
5	सकसर	0.82	1.74	1.74	126.35	112.75	126.19
6	खानपुर	6.28	1.88	1.88	134.93	116.55	118.43
	समस्त विकासखण्ड	2.47	1.87	1.87	104.75	94.60	98.00

तालिका-3अपा:

3/11

क्रमांक	विकासखण्ड का नाम	प्रति लाख जनसंख्या पर सुनिचर सैलिक क्लिनिकों की संख्या			प्रति लाख जनसंख्या पर प्राथमिक स्वास्थ्य केंद्रों की संख्या		
		2000-01	2013-14	2014-15	2000-01	2013-14	2014-15
1	2	60	81	82	82	84	85
1	बनबालपुर	14.13	18.87	20.38	4.94	8.99	10.88
2	कुइली	25.18	28.72	37.04	4.08	7.77	8.15
3	नासलन	21.37	35.88	41.14	1.28	6.75	8.09
4	बहादुरगंज	25.04	28.59	33.65	6.12	11.88	13.14
5	सकसर	36.82	35.44	47.64	6.41	13.84	15.89
6	खानपुर	25.10	33.84	39.48	6.28	13.18	16.92
	समस्त विकासखण्ड	25.84	29.75	36.72	4.95	10.03	11.81

तालिका-3अपा:

3/12

क्रमांक	विकासखण्ड का नाम	प्रति व्यक्तिगत बैंक शाखा पर जनसंख्या		
		2000-01	2013-14	2014-15
1	2	66	87	95
1	बनबालपुर	17898.00	21140.40	21140.40
2	कुइली	29408.00	43739.30	43739.30
3	नासलन	22726.00	29864.86	29864.86
4	बहादुरगंज	22480.00	34687.30	34687.30
5	सकसर	21845.00	21517.13	21517.13
6	खानपुर	16934.00	17731.33	17731.33
	समस्त विकासखण्ड	21956.54	28011.69	28011.69

तालिका- 3 अ
कुछ महत्वपूर्ण वर्षों के संकेतक

वर्ष	कुछ वर्षों वाले क्षेत्रगत वा कुल प्रतिदिन क्षेत्रगत से प्रतिशत	कुछ दिनों वाले क्षेत्रगत वा कुछ वर्षों वाले क्षेत्रगत से प्रतिशत	सिद्धिपूर्वक वर्षों का प्रतिशत	एक प्रतिशत दिनों वाले क्षेत्रगत (सिद्धिपूर्वक वर्षों)	प्रतिशत जनसंख्या पर विचारणीय की संख्या			
					पुनर्वसु प्रतिशत	सिद्धिपूर्वक प्रतिशत	समय क्षेत्रगत प्रतिशत	प्रतिदिन
2005-06	52.18	69.03	93.89	482.77	81.78	23.9	6.36	0.55
2006-07	52.07	69.04	94.9	540.44	83.36	22.44	6.6	0.48
2007-08	48.64	90.7	96.34	673.77	84.82	23.59	6.83	0.47
2008-09	48.68	91.44	97.84	866.73	83.54	23.41	6.87	0.53
2009-10	48.92	91.66	98.89	853.21	87.74	23.07	6.74	0.52
2010-11	48.92	92.88	91.89	773.18	76.9	23.8	6.3	0.45
2011-12	48.49	93.47	96.89	773.18	76.9	23.8	6.8	0.45
2012-13	48.22	93.7	94.98	442.65	78.47	23.67	6.23	0.45
2013-14	59.2	92.46	100	1009.66	74.68	23.04	9.81	0.44
2014-15	-	-	100	1454.66	75.25	26.72	10.69	0.43

वर्ष	अवधिगत प्रतिशत अनुपात			
	पुनर्वसु प्रतिशत	सिद्धिपूर्वक प्रतिशत	समय क्षेत्रगत प्रतिशत	प्रतिदिन
2005-06	48.81	59.59	30.42	142.03
2006-07	48.05	57.3	30.17	164.39
2007-08	45.81	57.04	30.65	107.18
2008-09	45	56.21	30.46	64.04
2009-10	42.88	36.6	52.6	62.7
2010-11	48.17	32.81	48.47	63.04
2011-12	47.65	30.4	47.02	65.14
2012-13	34.75	60.29	32.12	73.38
2013-14	33.58	67.9	28.21	73.81
2014-15	32.38	61.12	27.92	66.36

तालिका- 3 अ
कुछ महत्वपूर्ण मदों के संकेतक

वर्ष	प्रतिशत जनसंख्या पर पढ़ाई करने की क्षमता (सि-सी)	प्रति शैक्षिक संवर्ष पर व्यय
2006-06	128.12	14610
2006-07	133.03	14210
2007-08	141.69	12760
2008-09	143.32	11340
2009-10	144.41	11210
2010-11	151.29	11890
2011-12	147.3	12170
2012-13	156.38	10440
2013-14	164.58	9300
2014-15	164.54	10300

वर्ष	शैक्षिक व्यय-समाप्त अनुपात	प्रतिशत जनसंख्या पर स्वीकृत व्यय	प्रतिशत जनसंख्या पर औद्योगिक इकाइयों में व्यय	प्रतिशत जनसंख्या पर पुरोहितिक विधिव्ययों की राशि	प्रतिशत जनसंख्या पर पुरोहितिक विधिव्ययों में प्रत्यक्ष व्ययों की राशि	प्रतिशत जनसंख्या पर पुरुष शिक्षा व्यय (सि-सी) पर व्यय
2006-06	37.38	224900000	1354.39	3.3	83.07	9.05
2006-07	43.43	269400000	1533.84	3.37	82.25	9.73
2007-08	53.3	369400000	4390.71	3.44	82.07	9.71
2008-09	60.32	303100000	7373.18	3.04	80.85	9.57
2009-10	60.13	336800000	7700.95	3.16	81.4	9.44
2010-11	60.59	336800000	9395.63	3.16	73.43	8.51
2011-12	51.79	336800000	9356.46	1.41	71.35	8.98
2012-13	63.41	303200000	10364.53	2.76	79.96	8.72
2013-14	54.98	303200000	13598.45	2.69	69.09	8.48
2014-15	59.73	303200000	13516.22	2.66	67.36	8.46

सामान्य सूचनाएँ

तालिका- 4

जनपद में विकासखण्डवार कुल सामान्य सूचनाएँ वर्ष 2014-15

विकासखण्ड का नाम	तहसील का नाम	सम्बन्धित ब्लॉक क्षेत्र का क्रमांक व नाम	सम्बन्धित विधानसभा क्षेत्र का क्रमांक व नाम	जिला मुख्यालय से विकास खण्ड की दूरी	ज्ञान संघगत विकास अधिकारी क्षेत्र संख्या
1	2	3	4	5	6
भगवानपुर	भगवानपुर	08-हरिद्वार	27-ज्वालानपुर(अ0जा0) 28-भगवानपुर(अ0जा0) 30-विधान कलिया	42	53
रुड़की	रुड़की	09-हरिद्वार	28-भगवानपुर(अ0जा0) 29-झररेडा(अ0जा0) 30-विधान कलिया 31-रुड़की 32-खानपुर	32	59
नारसन	रुड़की	09-हरिद्वार	29-झररेडा(अ0जा0) 31-रुड़की 32-खानपुर 33-पंगलीर	42	59
बहादुराबाद	हरिद्वार	08-हरिद्वार	25-हरिद्वार 26-बीरबाईरल रानीपुर 27-ज्वालानपुर(अ0जा0) 38-हरिद्वार छापीन	12	69
लखार	लखार	08-हरिद्वार	34-लखार 35-हरिद्वार छापीन	35	49
खानपुर	लखार	08-हरिद्वार	32-खानपुर	43	23
समस्त विकासखण्ड					312
नगरीय					0
योग जनपद					312

तालिका- 4 ज़रूरी

4/2

विकासखण्ड का नाम	विकासखण्ड कार्यालय से निकटतम रेलवे स्टेशन की दूरी		विद्यमान संख्या	पुलित स्टेशन (खाना) संख्या	रातों रातों की दुकानों की संख्या
	नाम	दूरी (किमी)			
1	7	8	9	10	11
भगवानपुर	इकबालपुर	6	0	1	69
रुड़की	रुड़की	2	0	0	71
नारसन	रुड़की	10	0	0	70
बहादुराबाद	ज्वालानपुर	10	0	2	98
लखार	लखार	0	0	0	50
खानपुर	लखार	13	0	1	23
समस्त विकासखण्ड			0	4	368
नगरीय			0	13	150
योग जनपद			0	17	538

जनपद की जनसंख्या में जनगणना के अनुसार 1991 से प्रतिदशक जनसंख्या में वृद्धि

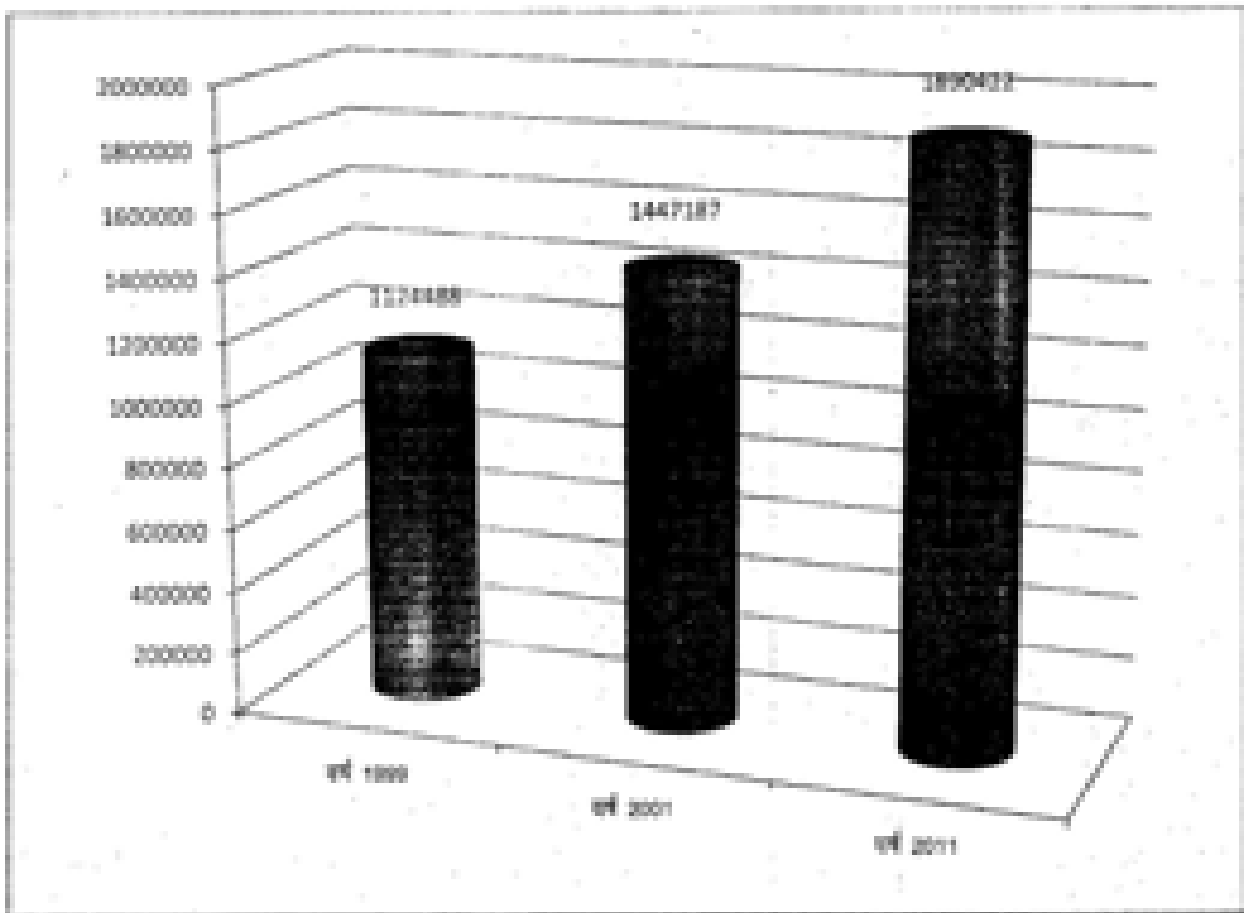

तालिका-5

जनसंख्या में जनसंख्या 2011 एवं उसके बाद आयोजित अंकीय सर्वेक्षण 2014-15 के अनुसार पार्श्व का विकाससंख्यावार विवरण

विकासखण्ड	जनसंख्या 2011 के अनुसार घरों की संख्या			2014-2015 की स्थिति के अनुसार घरों की संख्या			2011 की जनगणना के बाद नगर क्षेत्र में स्थापित घरों की संख्या एवं उनके नाम	अव्युक्ति
	आबाद	रैर आबाद	कुल	आबाद	रैर आबाद	कुल		
1	2	3	4	5	6	7	8	9
भगवानपुर	80	5	85	78	5	83	0-भगवानपुर मण्डलपुर आलपुर 8-खानपुर	
कड़ली	88	17	105	88	17	105	0	
नारसन	97	21	118	97	21	118	0	
बहादुराबाद	113	16	129	113	16	129	0	
लखतर	88	31	117	88	31	117	0	
खानपुर	49	4	53	49	4	53	0	
समस्त विकासखण्ड	513	94	607	511	94	605	0	
घन	5	0	5	5	0	5	0	
योग जनसंख्या	518	94	612	516	94	610	0	

11- शीघ्रता एवं जनसंख्या

तालिका-6

जनसंख्या की प्राचीन जनसंख्या की प्रति 10 वर्ष की जनसंख्या वृद्धि (जनगणना-2011)

वर्ष/विकासखण्ड	प्राचीन जनसंख्या			प्रति दशक में प्रतिशत वृद्धि
	कुल	पुरुष	स्त्री	
1	2	3	4	5
1991	770348	418874	351472	23.56
2001	1000912	534038	466874	28.80
2011	1193406	631711	561695	19.23
विकासखण्डवार 2011				
भगवानपुर	211404	112054	98850	17.62
कड़ली	218096	115136	103660	2.06
नारसन	209054	111496	97558	20.21
बहादुराबाद	312000	164706	147300	28.63
लखतर	172137	90959	81178	24.61
खानपुर	61194	28038	25158	28.35
योग विकासखण्ड	1170491	622887	553604	18.83
घन	16215	8824	8091	56.23
योग प्राचीन	1193406	631711	561695	19.23

नोट- विकासखण्ड भगवानपुर के अन्तर्गत दो संचाल्य ग्राम भगवानपुर मण्डलपुर आलपुर व खानपुर कहीं नगर संख्या भगवानपुर में सम्मिलित होने के कारण प्राचीन जनसंख्या में नहीं आई है।

तालिका-7

जनसंख्या में विकासखण्डवार क्षेत्रफल, आवासीय मकान एवं परिवार, अनुसूचित एवं जनजाति की संख्या

वर्ष/विकासखण्ड	क्षेत्रफल वर्ष (विक्रमी 2041 की जनगणनासुचारु)	आवासीय मकानों की संख्या	परिवारों की संख्या	कुल जनसंख्या		
				कुल	पुरुष	स्त्री
1	2	3	4	5	6	7
1991	2360	181481	191882	1124488	609054	515434
2001	2360	319039	340702	1447187	779021	671166
2011	2360	308823	338104	1890422	1005295	885127
विकासखण्डवार 2011						
भगवानपुर	295.82	-	38293	211454	113554	98850
कडली	208.54	-	58147	218898	113136	105660
नारसग	234.8	-	38248	209084	111498	97586
बहादुरबाद	445.8	-	84871	312008	164798	147300
जम्शद	277.09	-	28321	172137	90959	81178
खानपुर	540.84	-	9042	53194	28038	25158
समस्त विकासखण्ड	1803.89	-	208939	1176491	622887	553604
वन	811.8	-	2834	18915	8824	8091
राज्य क्षेत्र	2218.89	185428	203754	1183408	631711	551696
राज्य	119.35	521887	134359	697016	373584	323432
योग जनसंख्या	2368.09	308823	338104	1890422	1005295	885127

तालिका-7क-पद:

7/2

वर्ष/विकासखण्ड	अनुसूचित जाति की जनसंख्या			अनुसूचित जनजाति की जनसंख्या		
	कुल	पुरुष	स्त्री	कुल	पुरुष	स्त्री
1	8	9	10	11	12	13
1991	242858	131852	111006	2028	1128	898
2001	313878	187768	148274	3139	1728	1411
2011	411274	317981	193293	8323	3885	2938
विकासखण्डवार 2011						
भगवानपुर	8881	31134	27227	944	489	445
कडली	48131	38022	23108	292	142	150
नारसग	68789	38798	31011	134	68	66
बहादुरबाद	73872	38888	34786	3851	2087	1764
जम्शद	42387	22387	20900	32	13	9
खानपुर	13013	8787	6218	30	17	13
समस्त विकासखण्ड	303333	180884	142349	8333	2804	2429
जनसंख्या	2848	1544	1304	7	3	4
राज्य क्षेत्र	309181	182528	143653	8240	3807	2433
राज्य	109083	85453	49640	1883	878	505
योग जनसंख्या	411274	317981	193293	8323	3885	2938

नोट- विकासखण्ड भगवानपुर की जनसंख्या को राज्य के राज्य भगवानपुर, खानपुर, जम्शद, नारसग, कडली, बहादुरबाद, जम्शद, खानपुर में शामिल करने की कारण राज्य जनसंख्या में कमी आई है।

मुख्य कर्मकरों में विभिन्न कर्मकरों का प्रतिशत वर्ष 2011

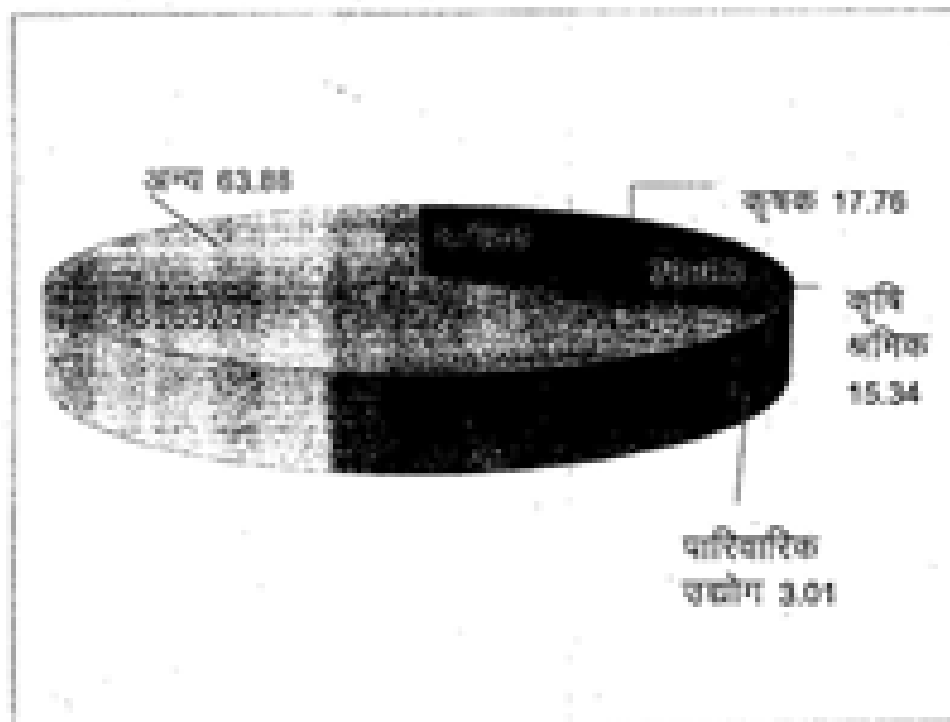

जनपद की जनसंख्या में प्रति दशक प्रतिशत अन्तर

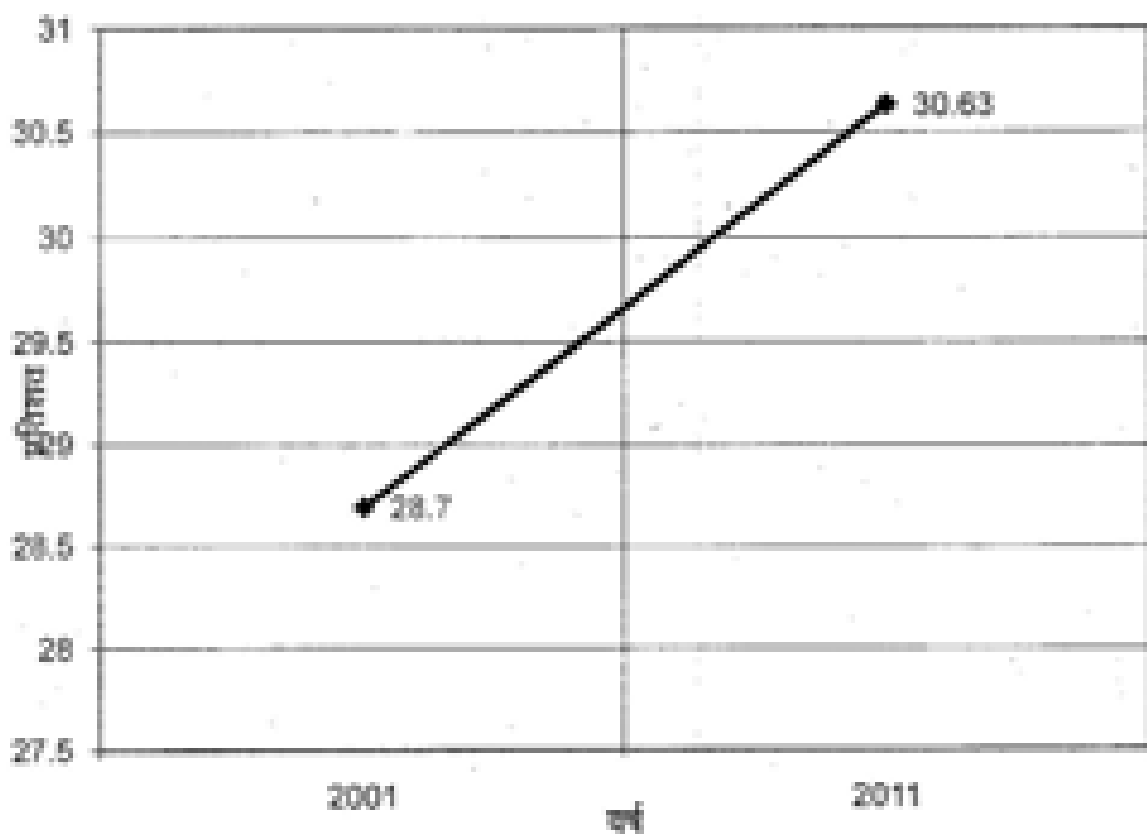

तालिका-8

जनसंख्या में विकासखण्डवार जनसंख्या का आर्थिक वर्गीकरण

वर्ष/विकासखण्ड	मुख्य कार्यकर्ता					सैन्यगत कार्यकर्ता	कुल कार्यकर्ता
	कृषक	कृषि अधिक	परिवारिक उद्योग	अन्य	कुल		
1	2	3	4	5	6	7	8
1991	81854	88549	8718	141022	324970	8769	331739
2001	88214	84483	12981	197918	383686	71707	455393
2011	87960	79953	14824	318325	499162	82989	578151
विकासखण्डवार 2011							
भगवानपुर	13819	19581	1015	20830	51225	11998	63211
सहकी	11291	8872	1857	29871	51191	8499	59690
नारकल	17853	14840	2310	21451	56054	9880	65934
साहयखण्ड	18096	15713	1488	45063	78360	17202	95561
लखार	18683	12327	778	13248	43036	9289	51325
खानपुर	8912	3833	274	2259	14819	1948	16767
समस्त विकासखण्ड	83063	70748	7422	132481	293882	57702	351384
बलसहरी	1997	244	73	2189	4104	2820	6724
ग्रामीण क्षेत्र	84860	70990	7495	134851	297786	60302	358108
नगरीय	3300	4963	729	181874	197786	22647	220013
योग जनसंख्या	87960	79953	14824	318325	499162	82989	578151

तालिका-9

जनसंख्या में जननमरता के अनुसार प्रतिदशक आबाद घाती की संख्या, जनसंख्या तथा प्रतिदशक प्रतिशत अंतर

(2001-2011)

जनसंख्या वर्ष	आबाद घाती की संख्या (आबाद घन घन मीटर)	जनसंख्या			प्रतिदशक प्रतिशत अंतर		
		कुल	ग्रामीण	नगरीय	कुल	ग्रामीण	नगरीय
1991	503	1124488	776345	348142			
2001	519	1447187	1000912	446275	25.7	28.93	28.19
2011	518	1895422	1193408	697014	30.83	19.73	58.19

नोट- विकासखण्ड भगवानपुर की जनसंख्या को कलकत्ता जिले के कलकत्ता जिले के विकासखण्ड साहयखण्ड, लखार, खानपुर, सहकी, नारकल, बलसहरी, समस्त विकासखण्ड, बलसहरी, ग्रामीण क्षेत्र, नगरीय, योग जनसंख्या में नहीं आई है।

तालिका-10

जनसंख्या में मातृ भाषा के अनुसार जनसंख्या (जनगणना 1991)

भाषाएँ	कुल	कुल जनसंख्या का प्रतिशत
1	2	3
1-हिन्दी	913853	81.31
2-उर्दू	184808	16.45
3-पंजाबी	18224	1.62
4-बंगाली	2001	0.24
5-अन्य	4225	0.38
योग	1123631	100

नोट- जनसंख्या आँकड़ों में संख्यात्मक परिवर्तनों को भाषा सम्बन्धी आँकड़ों सम्बन्धित नहीं किया गया है। अतः इनका मिलान कुल जनसंख्या से नहीं होना।

तालिका-11

जनसंख्या में प्रमुख धार्मिक समूहों के अनुसार जनसंख्या (जनगणना-2011)

प्रमुख धार्मिक समूह	जनसंख्या			कुल जनसंख्या में प्रतिशत
	कुल	प्राचीन	नगरीय	
1	2	3	4	5
1-हिन्दू	1214835	720054	494881	64.27
2-मुस्लिम	648119	488422	189697	34.28
3-बुद्ध	4878	2047	2831	0.28
4-जैन	17384	10145	7239	0.62
5-बौद्ध	709	313	396	0.04
6-अन्य	2001	145	2356	0.13
7-अन्य	49	5	41	0.00
8-अन्य नहीं बताया	5870	1196	674	0.10
योग	1880422	1197328	693094	100

तालिका-12

जनसंख्या में आयु वर्गानुसार जनसंख्या (जनगणना-2011)

आयु वर्ग	कुल		प्राचीन		नगरीय	
	पुरुष	स्त्रियाँ	पुरुष	स्त्रियाँ	पुरुष	स्त्रियाँ
1	2	3	4	5	6	7
सभी आयु	1005295	885127	633784	563544	371511	321583
00-09	229823	191794	132549	132582	68474	68712
10-14	121998	102886	83238	71354	37660	31382
15-19	119864	104451	78551	70792	41313	36889
20-24	103878	88987	62283	55445	41595	34242
25-29	80881	72248	49715	41089	34151	31159
30-34	65738	62380	37875	38790	28061	29822
35-39	64875	58953	38364	35321	26311	23322
40-44	53798	47259	32490	28122	21308	19137
45-49	44815	38249	25931	21752	18884	16497
50-54	33797	27593	18759	15083	14388	12630
55-59	24310	20459	13036	14596	11274	10863
60-64	20906	24017	16091	14363	10815	9824
65-69	17961	19718	10002	10049	7329	5889
70-74	13073	10898	8381	8974	4712	3524
75-79	5903	5277	3728	3373	2177	1904
80-89	6333	7794	5880	4984	2653	2800
आयु नहीं बताया	964	724	558	406	406	319

सारिका-13

जनसंख्या में वर्गानुसार एवं वैवाहिक स्थिति के अनुसार स्त्री/पुरुष की संख्या (जनगणना-2011)

आयु वर्ग	अविवाहित		शादीशुदा		विधवा/विधुर	
	स्त्री	पुरुष	स्त्री	पुरुष	स्त्री	पुरुष
1	2	3	4	5	6	7
सभी आयु	433297	578001	403668	408421	46326	22198
00-09	191794	228823	0	0	0	0
10-14	103913	120051	1831	644	63	36
15-19	84163	118952	19111	2770	123	74
20-24	38018	75422	54183	28173	275	188
25-29	6479	28005	64916	58755	590	377
30-34	1450	6098	59710	58732	943	495
35-39	656	2723	56888	60739	1803	904
40-44	342	1818	43915	50514	2778	1288
45-49	241	1239	34094	41683	3751	1512
50-54	179	691	23075	30298	4343	1888
55-59	122	684	20940	21725	4338	1832
60-64	464	1159	16049	20579	7433	3085
65-69	555	1180	9452	13873	5880	2758
70-74	225	682	4309	9409	6080	2978
75-79	63	202	2389	3849	2818	1770
80-89	364	787	2271	4383	5078	3194
आयु नहीं बताई	267	600	315	293	40	20

सारिका-13 (अवधि)

13/3

आयु वर्ग	संलग्नक/सम्बन्ध विच्छेद	
	स्त्री	पुरुष
1	8	9
सभी आयु	1938	1678
00-09	0	0
10-14	59	87
15-19	64	68
20-24	211	145
25-29	303	234
30-34	385	241
35-39	288	349
40-44	229	178
45-49	163	141
50-54	96	112
55-59	59	69
60-64	71	83
65-69	31	40
70-74	34	26
75-79	7	17
80-89	21	17
आयु नहीं बताई	2	1

तालिका-14

जनसंख्या में आयु वर्गानुसार एवं लैंगिक समतल सभी/पुरुष की संख्या (जनगणना-2011)

आयु वर्ग	लिंग		समान (द्वि-लैंगिक समतल)		असमान	
	पुरुष	स्त्री	पुरुष	स्त्री	पुरुष	स्त्री
1	2	3	4	5	6	7
सभी आयु	313664	308184	13157	11248	155567	127863
00-06	152173	133520	9	0	0	0
07-09	12478	12304	827	658	1377	1387
10-14	15745	11078	1008	758	48038	43204
15-19	11217	14733	1281	1146	21548	24579
20-24	11262	20529	1797	1464	17238	13974
25-29	12020	23235	1514	1377	12201	6093
30-34	12818	26065	1183	1171	8728	7893
35-39	99328	109281	4082	3501	31753	23099
40-49	30790	47074	1364	1000	8588	5843
अवर्गीकृत	258	290	213	77	108	93

तालिका-14 (अध्याय):

14/3

आयु वर्ग	लिंग		हार्ड/हार्डवियर संकेतित स्कूल		पैर तकनीकी डिप्लोमा प्रमाण-पत्र	
	पुरुष	स्त्री	पुरुष	स्त्री	पुरुष	स्त्री
1	8	9	10	11	12	13
सभी आयु	138033	80895	109707	95799	1244	898
00-06	0	0	0	0	0	0
07-09	0	0	0	0	0	0
10-14	15549	13584	0	0	0	0
15-19	33085	23845	41457	32829	112	98
20-24	20599	54410	31260	18779	245	150
25-29	15727	8233	18500	10954	147	109
30-34	11487	6899	14832	8084	115	85
35-39	35540	17183	48953	26704	427	215
40-49	6844	2874	12487	3358	203	81
अवर्गीकृत	82	57	118	81	0	0

तालिका- 14 (अध्याय):

14/3

आयु वर्ग	तकनीकी डिप्लोमा का प्रमाणपत्र		समाप्त या अधिका		अवर्गीकृत	
	पुरुष	स्त्री	पुरुष	स्त्री	पुरुष	स्त्री
1	14	15	16	17	18	19
सभी आयु	10048	949	82013	84649	1768	1354
00-06	0	0	0	0	0	0
07-09	0	0	0	0	0	0
10-14	0	0	0	0	318	237
15-19	1017	194	0	0	205	172
20-24	2858	340	15581	18245	183	119
25-29	1388	128	18180	19218	145	108
30-34	891	78	12888	10917	128	99
35-39	2898	128	20593	18884	468	305
40-49	1189	71	6952	2333	188	138
अवर्गीकृत	8	1	84	80	0	0

तालिका-15

जनसंख्या के समझदार साक्षर व्यक्ति तथा साक्षरता का प्रतिशत

वर्ष/विकासखण्ड	सक्षर व्यक्ति			साक्षरता का प्रतिशत		
	पुरुष	स्त्री	कुल	पुरुष	स्त्री	कुल
1	2	3	4	5	6	7
1991	293990	143532	437522	59.51	34.93	48.35
2001	488703	288245	756948	73.83	52.1	63.75
2011	691411	488943	1178354	81.04	64.79	73.43
विकासखण्डवार 2011						
भगवानपुर	72890	47892	120782	77.48	58.23	68.47
साइबी	73354	49808	123162	77.08	58.12	68.08
पारसग	72486	47608	120094	78.83	57.43	67.78
बहादुराबाद	108855	73882	181917	78.84	60.21	69.94
लखन	61087	40587	101674	80.41	59.54	70.54
खानपुर	17474	11429	28903	75.38	54.53	65.48
समस्त विकासखण्ड	405146	271348	676392	77.92	58.61	68.83
वन	2718	1475	4191	38.07	22.65	30.71
नगरीय	283549	214222	497771	88.97	75.88	81.82
योग जनसंख्या	691411	488943	1178354	81.04	64.79	73.43

नोट- विकासखण्ड भगवानपुर के अंतर्गत ही साक्षर वन भगवानपुर खानपुर आसपुर व खानपुर नहीं तथा विकासखण्ड नगरीय में सम्मिलित होने के कारण साक्षर व्यक्ति व साक्षरता प्रतिशत में वृद्धि आई है।

तालिका-16

जनसंख्या के अनुसार वर्गीकृत काम

वर्ष/विकासखण्ड	200 से कम	200-499	500-999	1000-1499	1500-1999	2000-4999	5000 अधिक	योग
1	2	3	4	5	6	7	8	9
1991	49	78	113	79	53	117	18	503
2001	49	48	95	76	64	135	43	510
2011	58	49	80	67	50	160	54	518
विकासखण्डवार 2011								
भगवानपुर	5	3	11	10	4	34	11	78
साइबी	8	10	11	12	10	28	11	88
पारसग	10	11	14	13	11	28	10	97
बहादुराबाद	19	8	12	12	13	33	18	113
लखन	5	7	22	13	9	29	6	88
खानपुर	9	9	18	6	7	8	0	49
योग विकासखण्ड	58	48	80	66	50	158	53	511
वन	0	1	0	1	0	2	1	5
योग जनसंख्या	58	49	80	67	50	160	54	518

**111- कृषि
तालिका-17**

जनसंख्या व विकासखण्डवार कृषि उपयोग (हेक्टेयर में)

वर्ष / विकासखण्ड	कुल प्रतिशेदित क्षेत्र	घन	कृषि योग्य क्षेत्र भूमि	संरक्षित परती	अन्य परती	उत्पन्न एवं कृषि के अयोग्य पट्टि	कृषि के अतिरिक्त अन्य उपयोग
1	2	3	4	5	6	7	8
2011-12	243151.00	84537.00	1863.00	1875.00	4519.00	2744.00	27979.00
2012-13	243151.00	84537.00	1787.00	2544.00	3855.00	2750.00	28643.00
2013-14	232641.00	72431.00	1708.00	4001.00	3336.00	3249.00	29026.00
विकासखण्डवार 2013-14							
भगवानपुर	31313	243	206	709	703	369	4717
सहकी	23457	0	141	687	575	580	4908
नारकल	27065	0	108	394	451	693	4367
बहादुरनगर	48287	9643	451	1526	954	609	9592
लखार	27945	1503	521	968	339	388	4187
खानपुर	14051	717	281	217	314	352	1957
समाप्त विकासखण्ड	172118	12106	1708	4001	3336	3249	28828
घन	60325	60325	0	0	0	0	0
नगरीय	198	0	0	0	0	0	198
योग जनसंख्या	232641	72431	1708	4001	3336	3249	29026

तालिका-17 (अनुगत)

वर्ष / विकासखण्ड	खेतगाह	उद्यान, बागी, कुली एवं इन्डिपी का क्षेत्र	सुदृढ़ बीघा गण्ड क्षेत्र	एकघर के अतिरिक्त बीघा गण्ड क्षेत्र	सकल बीघा गण्ड क्षेत्रगत			
					कुल	रबी	खरीफ	जामद
1	2	3	4	5	6	7	8	9
2011-12	69	1661	117913	44170	162083	50706	99914	10940
2012-13	57	1734	117344	42742	159686	49234	96512	10777
2013-14	58	2031	116801	48510	163311	50540	101159	11097
विकासखण्डवार 2013-14								
भगवानपुर	13	427	23928	9883	33809	11148	18420	4089
सहकी	13	341	18212	7060	23072	7513	13928	1693
नारकल	6	303	20743	7223	27965	8230	18246	1429
बहादुरनगर	5	954	24483	13457	34940	11778	20769	2267
लखार	6	94	29341	7976	26317	7941	19177	1112
खानपुर	15	2	11098	3912	15008	3830	10619	507
समाप्त विकासखण्ड	58	2031	116801	48510	163311	50540	101159	11097
घन	0	0	0	0	0	0	0	0
नगरीय	0	0	0	0	0	0	0	0
योग जनसंख्या	58	2031	116801	48510	163311	50540	101159	11097

जनपद में भूमि उपयोगिता वर्ष 2013-14

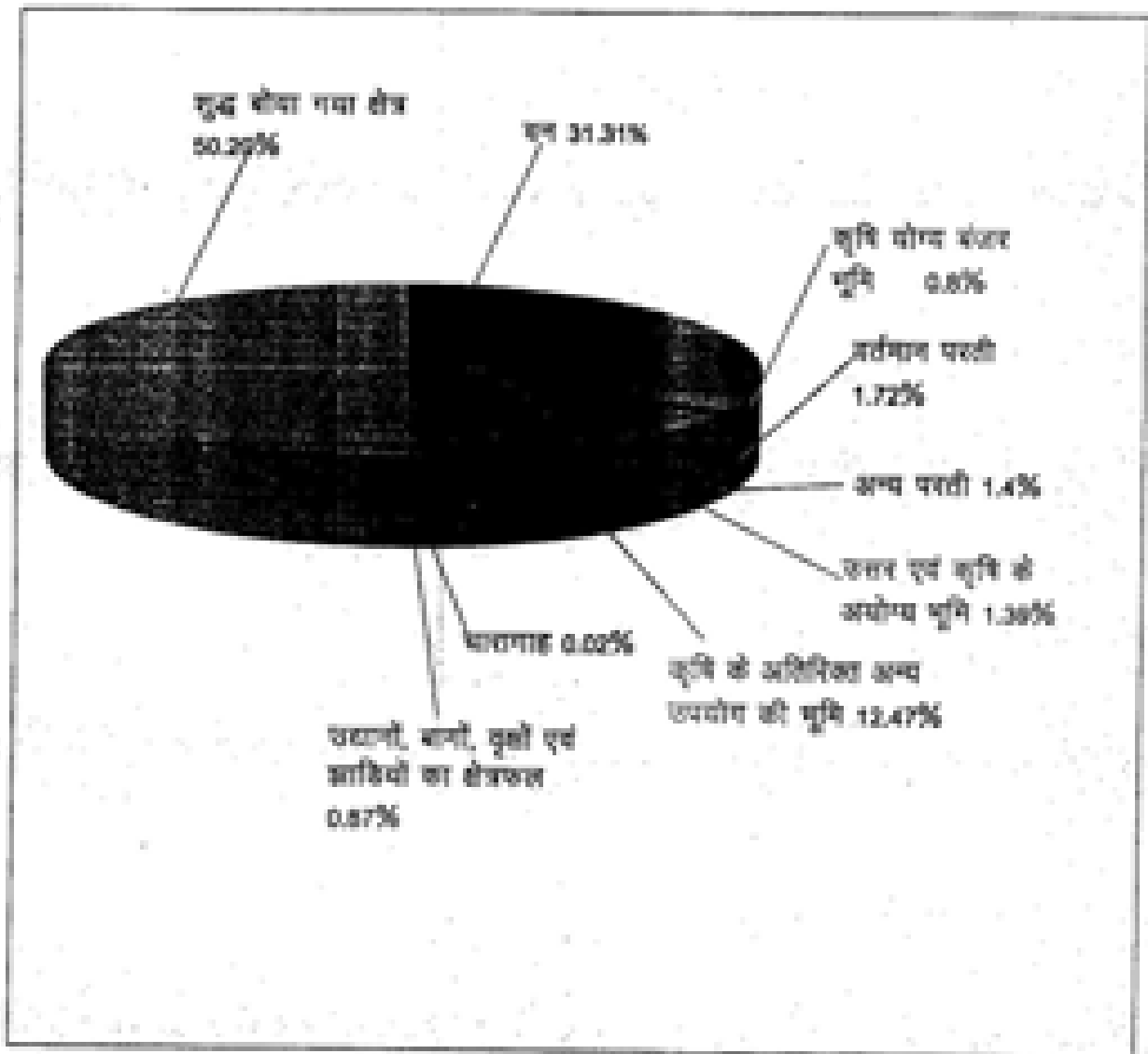

जनपद में विभिन्न साधनों द्वारा श्रोतवार सिंचित क्षेत्रफल वर्ष 2013-14

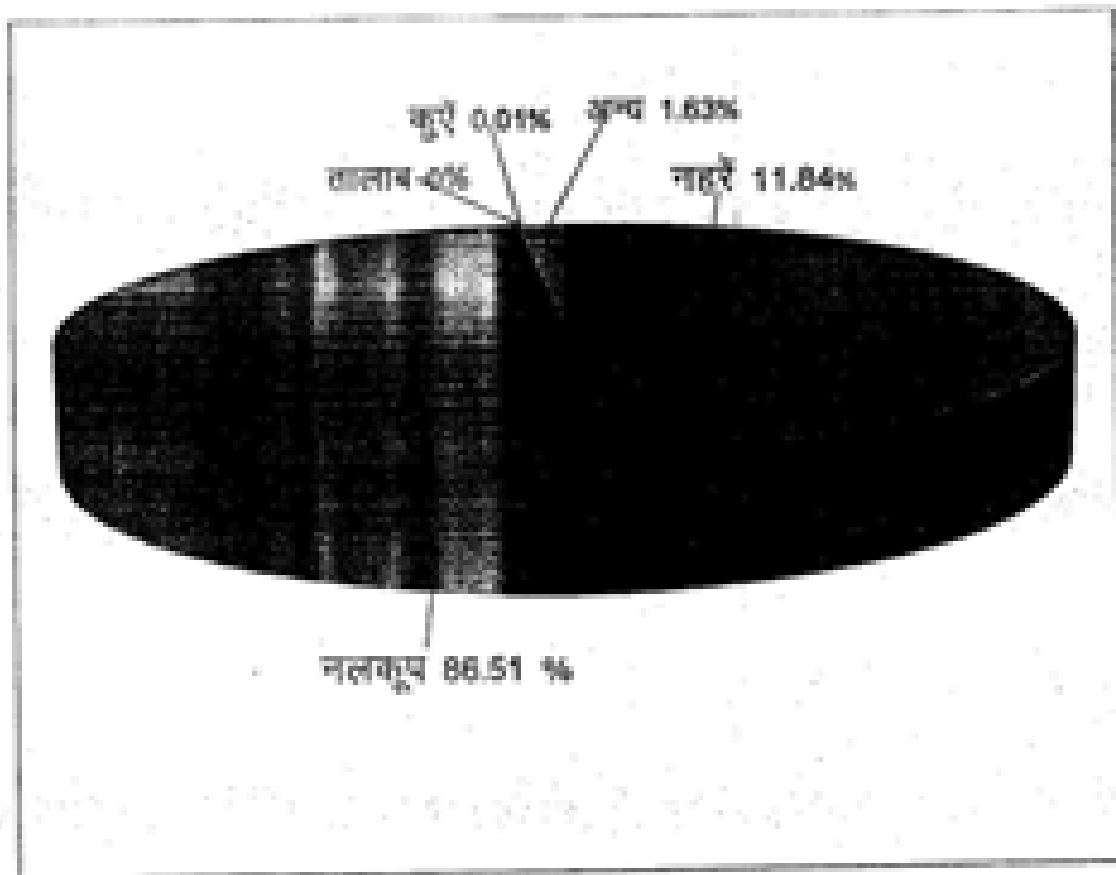

तालिका-17 जमरा:

17/3

वर्ष/विकासखण्ड	गन्ने के लिए टैवर की गई भूमि	कुल सिंचित क्षेत्रफल	सफल सिंचित क्षेत्रफल
1.	17	18	19
2011-12	514	110211	150207
2012-13	473	109855	148897
2013-14	515	107995	152867
विकासखण्डवार 2013-14			
भगवानपुर	152	18313	28174
सुइली	38	15748	32242
नारसग	83	20357	37792
बहादुराबाद	128	23811	31857
तलवार	87	20073	28234
खानपुर	52	10595	14558
समस्त विकासखण्ड	515	107995	152867
वन	0	0	0
नगरीय	0	0	0
संग्रह जमरा	515	107995	152867

तालिका-18

जमरा में विकासखण्डवार सिंचित साधनों द्वारा शोशानुसार वास्तविक सिंचित क्षेत्रफल(हेक्टेयर में)

वर्ष/विकासखण्ड	वहरे	नलसूय		कुल	तालवार	अन्य	संग्रह
		राजकीय	निजी				
1	2	3	4	5	6	7	8
2011-12	12931	4389	90905	0	0	1983	109908
2012-13	12820	4398	90973	0	0	1988	109855
2013-14	12793	4307	89123	11	0	1761	107995
विकासखण्डवार 2013-14							
भगवानपुर	0	1287	18915	--	--	0	18202
सुइली	167	1062	14438	--	--	8	15675
नारसग	8419	948	11589	--	--	0	20927
बहादुराबाद	4216	677	15970	11	--	1753	32927
तलवार	0	292	18739	--	--	0	18981
खानपुर	0	131	10472	--	--	0	10603
समस्त विकासखण्ड	12793	4307	89123	11	0	1761	107995
वन	0	0	0	--	--	0	0
नगरीय	0	0	0	--	--	0	0
संग्रह जमरा	12793	4307	89123	11	0	1761	107995

तालिका-19

जनपद में विकास खण्डवार मुख्या फसलों के जनपदीय क्षेत्रफल (हेक्टेयर में)

वर्ष/विकासखण्ड	धानल क्षेत्रफल		धानल जलपद		कुल धानल	
	कुल	सिंचित	कुल	सिंचित	कुल	सिंचित
1	2	3	4	5	6	7
2011-12	15440	15297	0	0	15440	15297
2012-13	13575	13419	1	0	13576	13419
2013-14	11781	11602	5	5	11786	11607
विकासखण्डवार 2013-14						
भगवानपुर	1614	1589	0	0	1614	1589
सड़की	1552	1521	0	0	1552	1521
नारसन	1490	1476	0	0	1490	1476
बहारवाबाद	3012	2973	0	0	3012	2973
लखार	2056	2020	0	0	2056	2020
खानपुर	2057	2021	5	5	2062	2026
समस्त विकासखण्ड	11781	11602	5	5	11786	11607
नगरीय	0	0	0	0	0	0
योग जनपद	11781	11602	5	5	11786	11607

तालिका -19 जारी:

19/2

वर्ष/विकासखण्ड	गहूँ		जई		ज्वार		बाजरा	
	कुल	सिंचित	कुल	सिंचित	कुल	सिंचित	कुल	सिंचित
1	8	9	10	11	12	13	14	15
2011-12	43595	41545	29	18	0	0	0	0
2012-13	41101	40955	49	9	0	0	0	0
2013-14	43982	43058	12	8	0	0	1	0
विकासखण्डवार 2013-14								
भगवानपुर	9570	9349	5	3	0	0	0	0
सड़की	6699	6565	0	0	0	0	0	0
नारसन	7112	6975	2	1	0	0	0	0
बहारवाबाद	16288	16076	5	4	0	0	1	0
लखार	7006	6867	0	0	0	0	0	0
खानपुर	3007	3234	0	0	0	0	0	0
समस्त विकासखण्ड	43982	43058	12	8	0	0	1	0
नगरीय	0	0	0	0	0	0	0	0
योग जनपद	43982	43058	12	8	0	0	1	0

जनापद की मुख्य फसलों के आन्तरिक क्षेत्रफल वर्ष 2013-14

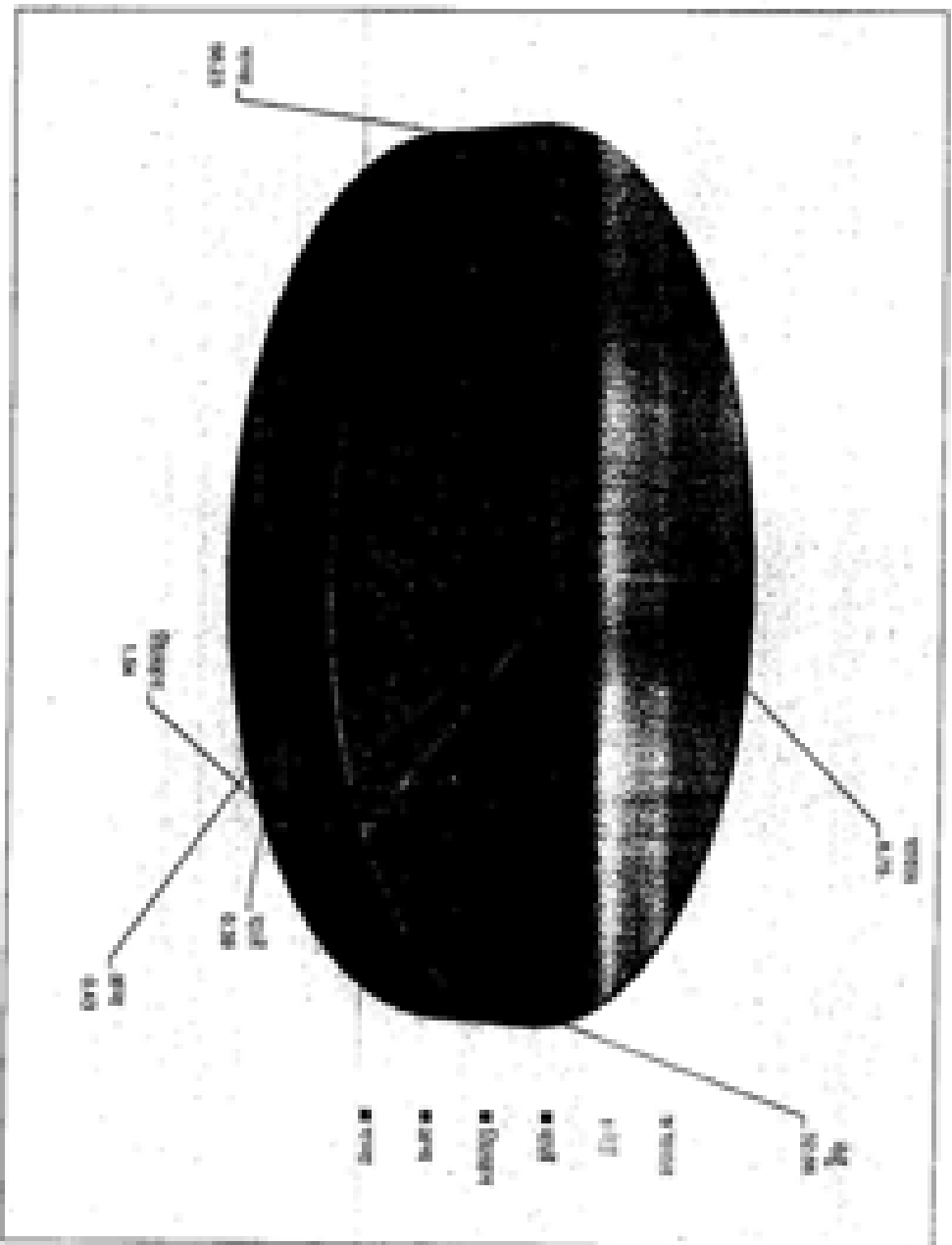

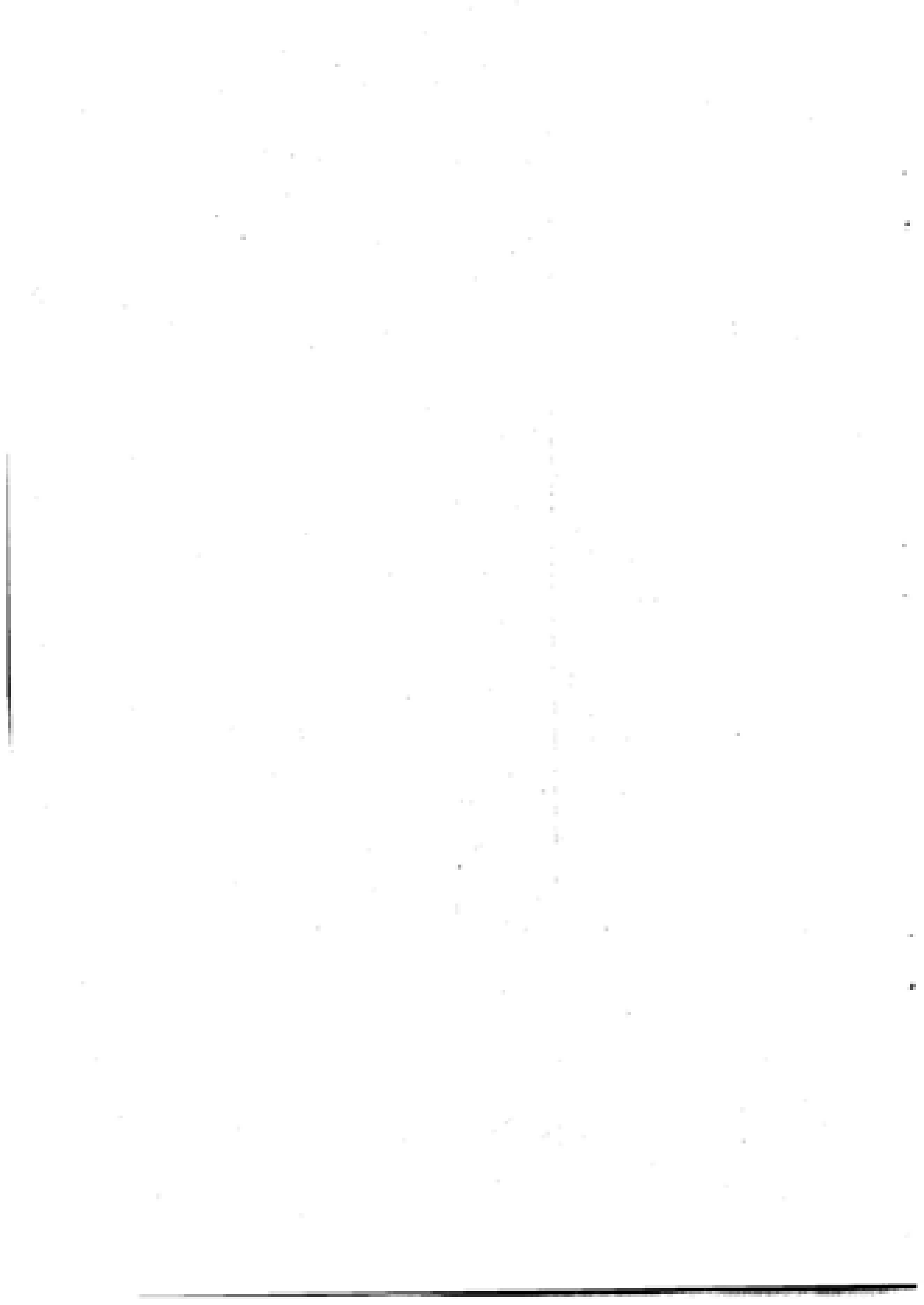

तालिका-19 अन्ततः

19/3

वर्ष/ विकासखण्ड	मकका खरीद		मकका जायद		कुल मकका		मकुल		
	कुल	शिथिल	कुल	शिथिल	कुल	शिथिल	कुल	शिथिल	
1	18	17	18	19	20	21	22	23	
2011-12	775	47	7	7	782	54	0	0	
2012-13	845	42	9	0	854	42	0	0	
2013-14	581	85	7	7	588	92	0	0	
विकासखण्डबन्धवार 2013-14									
भगवानपुर	232	16	7	7	239	23	0	0	
सडकी	0	0	0	0	0	0	0	0	
काभलन	0	0	0	0	0	0	0	0	
बहादुराबाद	291	34	0	0	291	34	0	0	
लज्जत	29	35	0	0	29	35	0	0	
खानपुर	0	0	0	0	0	0	0	0	
सामस्ता विकासखण्ड	581	85	7	7	588	92	0	0	
नगरीय	0	0	0	0	0	0	0	0	
श्रीम जयसद	581	85	7	7	588	92	0	0	

तालिका-19 अन्ततः

19/4

वर्ष/ विकासखण्ड	सकका खरीद		सकका जायद		कुल सकका		करीदा		कानकुन	
	कुल	शिथिल	कुल	शिथिल	कुल	शिथिल	कुल	शिथिल	कुल	शिथिल
1	24	25	26	27	28	29	30	31	32	33
2011-12	0	0	0	0	0	0	0	0	0	0
2012-13	0	0	0	0	0	0	0	0	0	0
2013-14	0	0	0	0	0	0	0	0	0	0
विकासखण्डबन्धवार 2013-14										
भगवानपुर	0	0	0	0	0	0	0	0	0	0
सडकी	0	0	0	0	0	0	0	0	0	0
काभलन	0	0	0	0	0	0	0	0	0	0
बहादुराबाद	0	0	0	0	0	0	0	0	0	0
लज्जत	0	0	0	0	0	0	0	0	0	0
खानपुर	0	0	0	0	0	0	0	0	0	0
सामस्ता विकासखण्ड	0	0	0	0	0	0	0	0	0	0
नगरीय	0	0	0	0	0	0	0	0	0	0
श्रीम जयसद	0	0	0	0	0	0	0	0	0	0

तालिका-19 क्रमांक:

19/3

वर्ष/ विकासखण्ड	कुटनी		कुल धान्य		उर्द खरीद		उर्द जायद	
	कुल	निश्चित	कुल	निश्चित	कुल	निश्चित	कुल	निश्चित
1	34	35	36	37	38	39	40	41
2011-12	0	0	50837	57213	50	32	77	77
2012-13	0	0	55380	54438	399	33	50	0
2013-14	0	0	56349	54775	78	40	49	49
विकासखण्डवार 2013-14								
भयखानपुर	0	0	11428	10964	19	10	6	6
रुद्रगढी	0	0	8299	8080	16	8	2	2
नारकन	0	0	8804	8454	13	10	3	3
बहादुरगढ	0	0	13598	13090	30	12	4	4
राजगढ	0	0	9092	8802	0	0	21	21
खानपुर	0	0	5368	5259	0	0	13	13
समस्त विकासखण्ड	0	0	56349	54775	78	40	49	49
नगरीय	0	0	0	0	0	0	0	0
योग जायद	0	0	56349	54775	78	40	49	49

तालिका-19 क्रमांक:

19/3

वर्ष/ विकासखण्ड	कुल उर्द		मूग खरीद		मूग जायद		कुल मूग	
	कुल	निश्चित	कुल	निश्चित	कुल	निश्चित	कुल	निश्चित
1	42	43	44	45	46	47	48	49
2011-12	127	109	0	0	0	0	0	0
2012-13	449	33	0	0	1	0	1	0
2013-14	127	89	0	0	0	0	0	0
विकासखण्डवार 2013-14								
भयखानपुर	35	16	0	0	0	0	0	0
रुद्रगढी	16	10	0	0	0	0	0	0
नारकन	16	13	0	0	0	0	0	0
बहादुरगढ	34	16	0	0	0	0	0	0
राजगढ	21	21	0	0	0	0	0	0
खानपुर	13	13	0	0	0	0	0	0
समस्त विकासखण्ड	127	89	0	0	0	0	0	0
नगरीय	0	0	0	0	0	0	0	0
योग जायद	127	89	0	0	0	0	0	0

तालिका-19 अमरा:

19/7

वर्ष/ विकासखण्ड	मजदुर		छात्र		मदर		अरहर		शेठ	
	कुल	शिथिल	कुल	शिथिल	कुल	शिथिल	कुल	शिथिल	कुल	शिथिल
1	50	51	52	53	54	55	56	57	58	59
2011-12	474	38	2	2	3	3	1	0	0	0
2012-13	345	30	2	2	11	9	0	0	0	0
2013-14	364	21	3	3	25	22	1	0	0	0
विकासखण्डवार 2013-14										
मजदुरमजदुर	198	5	3	3	0	0	1	0	0	0
लडकी	36	3	0	0	0	0	0	0	0	0
गारसग	17	4	0	0	0	0	0	0	0	0
महादरमहाद	93	5	0	0	25	22	0	0	0	0
लक्षार	21	4	0	0	0	0	0	0	0	0
जानपुर	0	0	0	0	0	0	0	0	0	0
समस्त विकासखण्ड	364	21	3	3	25	22	1	0	0	0
मजदुरीय	0	0	0	0	0	0	0	0	0	0
कुल जलमद	364	21	3	3	25	22	1	0	0	0

तालिका-19 अमरा:

19/8

वर्ष/ विकासखण्ड	कुल राशि		कुल छात्र		लक्षी/मरती		अन्य	
	कुल	शिथिल	कुल	शिथिल	कुल	शिथिल	कुल	शिथिल
1	60	61	62	63	64	65	66	67
2011-12	607	152	60444	57365	737	728	0	0
2012-13	608	74	58188	54510	1293	754	0	0
2013-14	520	135	56809	54910	915	903	0	0
विकासखण्डवार 2013-14								
मजदुरमजदुर	227	23	11655	10988	97	93	0	0
लडकी	52	13	8312	8100	59	59	0	0
गारसग	32	16	8038	8470	137	135	0	0
महादरमहाद	153	44	13751	13134	104	101	0	0
लक्षार	43	28	9134	8947	243	242	0	0
जानपुर	13	13	5381	5271	275	273	0	0
समस्त विकासखण्ड	520	135	56809	54910	915	903	0	0
मजदुरीय	0	0	0	0	0	0	0	0
कुल जलमद	520	135	56809	54910	915	903	0	0

तारिका-19 अन्ततः

19/9

वर्ष/ विकासखण्ड	मिल सुट		रेन्डी		गुनकरी		गुनजमुडी		सोपरीन	
	कुल	मिथित	कुल	मिथित	कुल	मिथित	कुल	मिथित	कुल	मिथित
1	68	69	70	71	72	73	74	75	76	77
2011-12	299	50	0	0	925	76	0	0	0	0
2012-13	315	4	0	0	995	26	4	0	0	0
2013-14	209	5	0	0	949	49	0	0	0	0
विकासखण्डवार 2013-14										
भगवानपुर	108	0	0	0	321	2	0	0	0	0
सुइडी	2	0	0	0	15	0	0	0	0	0
नारान	0	0	0	0	0	0	0	0	0	0
बहादुराबाद	93	5	0	0	408	2	0	0	0	0
सकसर	6	0	0	0	205	45	0	0	0	0
खानपुर	0	0	0	0	0	0	0	0	0	0
समस्त विकासखण्ड	209	5	0	0	949	49	0	0	0	0
नगरीय	0	0	0	0	0	0	0	0	0	0
सोपरीन	209	5	0	0	949	49	0	0	0	0

तारिका-19 अन्ततः

19/10

वर्ष/ विकासखण्ड	कुल मिलहन		गन्ना		आरु		लम्बाडू		पूट	
	कुल	मिथित	कुल	मिथित	कुल	मिथित	कुल	मिथित	कुल	मिथित
1	78	79	80	81	82	83	84	85	86	87
2011-12	1964	837	69409	68563	171	171	3	3	0	0
2012-13	2577	784	71126	70654	249	195	0	0	0	0
2013-14	2073	957	75730	74458	177	177	0	0	0	0
विकासखण्डवार 2013-14										
भगवानपुर	526	95	12248	11849	53	53	0	0	0	0
सुइडी	76	59	9990	9961	23	23	0	0	0	0
नारान	137	135	16176	15991	23	23	0	0	0	0
बहादुराबाद	605	108	12790	12548	33	33	0	0	0	0
सकसर	455	287	16351	16148	36	36	0	0	0	0
खानपुर	274	273	8171	8063	9	9	0	0	0	0
समस्त विकासखण्ड	2073	957	75730	74458	177	177	0	0	0	0
नगरीय	0	0	0	0	0	0	0	0	0	0
सोपरीन	2073	957	75730	74458	177	177	0	0	0	0

तालिका-18 क्रमशः

19/11

वर्ष / विकासखण्ड	कपास		लनई		हल्दी	
	कुल	निश्चित	कुल	निश्चित	कुल	निश्चित
1	88	89	90	91	92	93
2011-12	0	0	0	0	0	0
2012-13	0	0	0	0	10	9
2013-14	0	0	0	0	19	13
विकासखण्डवार 2013-14						
बपवागपुर	0	0	0	0	0	0
रुहसी	0	0	0	0	0	0
नारसंग	0	0	0	0	19	13
बहादुरगढ़	0	0	0	0	0	0
लखार	0	0	0	0	0	0
जानपुर	0	0	0	0	0	0
समस्त विकासखण्ड	0	0	0	0	19	13
मनरीस	0	0	0	0	0	0
योग जनपद	0	0	0	0	19	13

तालिका-19 क्रमशः

19/12

वर्ष / विकासखण्ड	योग नवी घरा		योग करीब घरा		योग जामद घरा	
	कुल	निश्चित	कुल	निश्चित	कुल	निश्चित
1	94	95	96	97	98	99
2011-12	0	0	0	0	0	0
2012-13	0	0	0	0	0	0
2013-14	0	0	0	0	0	0
विकासखण्डवार 2013-14						
बपवागपुर	0	0	0	0	0	0
रुहसी	0	0	0	0	0	0
नारसंग	0	0	0	0	0	0
बहादुरगढ़	0	0	0	0	0	0
लखार	0	0	0	0	0	0
जानपुर	0	0	0	0	0	0
समस्त विकासखण्ड	0	0	0	0	0	0
मनरीस	0	0	0	0	0	0
योग जनपद	0	0	0	0	0	0

नोट- जनपद की उम्मीद सूचनाएं निर्देशालय से निश्चित सूचनाओं के अनुसार पंजीकृत की गई हैं।

तालिका-20
उत्पन्न से मुख्य फसलों की औसत उपज (कुन्नाल प्रति हेक्टेयर)

क्र.सं.	फसल का नाम	2011-12	2012-13	2013-14
1	2	3	4	5
1	धान			
1.1	धान खरीफ	19.85	22.58	19.72
1.1.2	धान जायद	--	20.03	33.29
	कुल धान	19.85	21.35	19.72
1.2	गेहूँ	27.92	28.94	27.03
1.3	जौ	19	12.24	18.33
1.4	ज्वार	--	--	--
1.5	बाजरा	--	--	10.00
1.6.1	मक्का खरीफ	14.63	17.19	18.20
1.6.2	मक्का जायद	18.57	18.67	24.76
	कुल मक्का	18.56	17.19	18.89
1.7	मूँग	--	--	--
1.8.1	राजई खरीफ	--	--	--
1.8.2	राजई जायद	--	--	--
	कुल राजई	--	--	--
1.9	कीची	--	--	--
1.1	काजुन	--	--	--
1.11	कुठकी	--	--	--
	कुल धान	25.68	26.83	25.42
2	दालें			
2.1	उर्द खरीफ	5.94	5.96	5.97
2.1.1	उर्द जायद	2.52	5	5.16
	कुल उर्द	3.88	5.80	5.27
2.2	मूँग खरीफ	--	--	--
2.2.1	मूँग जायद	--	10	--
	कुल मूँग	--	10	--
2.3	मसूर	6.37	4.84	6.31
2.4	चना	6.50	5	5.10
2.5	मटर	7.35	--	6.20
2.6	अरहर	8.57	--	8.64
2.7	बीज	--	--	--
	कुल दालें	5.85	6.35	6.18
	कुल खाद्यान्न(कुल धान + कुल दालें)	25.46	26.62	25.24
3	तिलहन			
3.1	साड़ी / सरसों	7.86	7.86	7.90
3.2	अरली	--	--	--
3.3	तिल मूँग	2.21	2.57	2.53
3.4	हरी	--	--	--
3.5	सूयफली	12.90	11.67	11.68
3.6	सूयफली	6.36	50	--
3.7	सोयाबीन	--	--	--
	कुल तिलहन	9.4	8.84	9.66
4	अन्य फसलें			
4.1	गन्ना	602	600	560
4.2	आलू	224.44	195.36	215.53
4.3	कमरु	17	--	--
4.4	जुट	--	--	--
4.5	जामुन	--	--	--
4.6	बाजरा	--	--	--
4.7	हल्दी	--	--	18.5

तालिका-21
जनसंख्या में मुख्य कर्मों का उत्पादन (मिलियन)

क्रमांक	कर्म का नाम	2011-12	2012-13	2013-14
1	2	3	4	5
1	धान्य			
1.1.1	धान्य खरीफ	30852	28984	30232
1.1.2	धान्य जासद	--	2	17
	कुल धान्य	30852	28986	30249
1.2	गेहूँ	121897	118953	118889
1.3	जौ	38	60	32
1.4	ज्वार	--	0	2
1.5	बाजरा	--	0	1
1.6.1	बाजरा खरीफ	1134	1109	1098
1.6.2	बाजरा जासद	13	15	17
	कुल बाजरा	1147	1124	1073
1.7	मक्का	--	--	--
1.8.1	मक्का खरीफ	--	--	--
1.8.2	मक्का जासद	--	--	--
	कुल मक्का	--	--	--
1.9	कीचड़ी	--	--	--
1.1	जलसिंचन	--	--	--
1.11	कटाई	--	--	--
	कुल धान्य	183534	149123	143236
2	दालें			
2.1	उर्द खरीफ	30	258	47
2.1.1	उर्द जासद	19	35	20
	कुल उर्द	49	293	67
2.2	मूंग खरीफ	--	--	--
2.2.1	मूंग जासद	--	1	--
	कुल मूंग	--	1	--
2.3	मसूर	302	187	230
2.4	चना	1	1	2
2.5	गन्धक	2	--	21
2.6	अमर	1	--	1
2.7	बीज	--	--	--
	कुल दालें	355	452	321
	कुल धान्य(कुल धान्य+कुल दालें)	183889	149575	143557
3	विभिन्न			
3.1	जमीं/कमलें	579	1018	729
3.2	अजली	--	--	--
3.3	विभिन्न दालें	66	81	63
3.4	गन्नी	--	--	--
3.5	मूंगफली	1126	1126	1108
3.6	बाजरागन्नी	2	4	--
3.7	होमोपैथ	--	--	--
	कुल विभिन्न	1843	2227	1898
4	अन्य कर्मों			
4.1	पन्ना	4189245	4331895	4366315
4.2	जाल	3838	2375	3815
4.3	लम्बाई	5	--	--
4.4	रुट	--	--	--
4.5	जाल	--	--	--
4.6	कनई	--	--	--
4.7	दाली	9	--	34
	कुल अन्य कर्मों का योग	4193097	4334270	4370167
	कुल सभी कर्मों का योग	4358829	4485852	4435688

तालिका-22

जनवद में कृषि फसलों के उत्पादन का मूल्य (₹00)

क्र.सं.	फसल का नाम	2011-12			2012-13		
		उत्पादन की मात्रा (टन)	भाज (₹000000)	उत्पादन का मूल्य	उत्पादन की मात्रा (टन)	भाज (₹000000)	उत्पादन का मूल्य
1	2	3	4	5	6	7	8
1	धान्य						
1	चावल	308820	1840	594848800	288860	1890	578821400
2	गेहूँ	1216970	1210	1472930700	1188930	1195	1421488300
3	जौ	380	1233	468540	600	1399	839400
4	ज्वार	--	--	0	--	--	0
5	बाजरा	--	--	0	--	--	0
6	मक्का	11470	1258	14406300	11240	1250	14050000
7	मसुरा	--	--	0	--	--	0
8	राजई	--	--	0	0	0	0
9	खीर	--	--	0	0	0	0
10	काजुन	--	--	0	0	0	0
11	कुटकी	--	--	0	0	0	0
	कुल धान्य	1535540		2082057360	1491230		2013199190
2	दालें						
12	उदें	490	3614	1770860	2630	3621	9923230
13	भुंज	--	--	0	10	4758	47580
14	मसूर	3020	2816	8504320	1879	3285	5485960
15	चना	10	3141	31410	10	3911	39110
16	मटर	20	2227	44540	--	21	0
17	अजगर	10	4015	40150	--	1	0
18	मैड	--	--	0	--	--	0
	कुल दालें	3550		16391280	4329		18695870
	कुल खाद्यान	1538890		2098448640	1495559		2032295060
3	तिलहन						
19	साही / काली	5780	2450	14185500	10160	2891	29067760
20	अलसी	--	--	0	--	--	0
21	तिल मुड	660	3909	2579940	810	4082	3308420
22	रेडी	--	--	0	--	--	0
23	सुन्धली	17960	3485	41880660	11260	9013	58446380
24	सुरजमुली	20	0	0	40	0	0
25	सोयाबीन	--	0	0	--	--	0
	कुल तिलहन	18420		58446640	22270		88820560
4	अन्य फसलें						
26	गन्ना	41992450	255	10798074750	43316950	295	127785000250
27	आलू	38380	354	13580520	23750	500	11876000
28	लम्बाई	50	1252	82800	--	0	0
29	जुट	--	0	0	--	0	0
30	कपास	--	0	0	--	0	0
31	समई	--	0	0	--	0	0
32	हल्दी	90	5668	510120	--	0	0
	राज्य कृषि फसलें का योग	435882390		12873128670	44894520		14907493830

संश्लेषण-22 क्रमांक:

22/2

क्रमांक	फसल का नाम	2013-14		
		उत्पादन की मात्रा (टन)	भाव (₹/टन)	उत्पादन का मूल्य
1	2	9	10	11
धान्य				
1	धान	232490	1905	442893450
2	गेहूँ	1188890	1634	1943646260
3	जौ	220	2647	582340
4	ज्वार	30	3134	42680
5	बाजरा	19	1356	13560
6	मक्का	10730	1470	15773100
7	मसूर	--	--	--
8	लाल	--	--	--
9	काली	--	--	--
10	काजुन	--	--	--
11	कुटकी	--	--	--
कुल धान्य		1433380		2401851390
दालें				
12	उदें	670	3998	2678660
13	मूंग	--	--	--
14	मसूर	2300	4087	9402100
15	चना	30	3760	75600
16	मटर	210	2645	555450
17	अरहर	19	5213	52130
18	मोठ	--	--	--
कुल दालें		3210		12761948
कुल खाद्यान्न		1436590		2414613338
विलहान				
19	लाली/सरसो	7230	2287	16539010
20	अलसी	--	--	--
21	विल कुब	--	--	--
22	रबी	--	--	--
23	मुंगफली	11680	3445	38170600
24	गुनजमुली	--	--	--
25	सोयाबीन	--	--	--
कुल विलहान		18910		54799610
अन्य फसलें				
26	चना	42863180	285	12644638100
27	आलू	38150	809	32007850
28	सिन्धु	--	--	--
29	कुट	--	--	--
30	कपास	--	--	--
31	सर्पई	--	--	--
32	हल्दी	340	8753	2976020
बाँध		43201670		12679621978
समस्त कृषि फसलें का योग		44355558		15148040810

तालिका-23

जनपद में विकासखण्डवार सिंचाई सामग्री एवं बीजों की 31 मार्च 2015 की स्थिति

वर्ष/विकासखण्ड	महरो की लम्बाई (कि०मी०)	राजकीय मजबूत (संख्या)	पक्के कुद (संख्या)	रहट (संख्या)	भूतारीय पम्पसेट (संख्या)
1	2	3	4	5	6
2013-13	329.33	307	--	--	242
2013-14	374.98	351	--	--	242
2014-15	420.63	369	--	--	242
विकासखण्डवार 2014-15					
भगवानपुर	0	72	--	--	7
सड़की	50.54	70	--	--	30
नारसाल	160.07	45	--	--	50
बहादुरबाद	210.52	103	--	--	152
लखार	0	41	--	--	3
खानपुर	0	38	--	--	0
समस्त विकासखण्ड	420.63	369	--	--	242
राजकीय	0	0	--	--	0
योग जनपद	420.63	369	--	--	242

तालिका-23 (अन्ततः)

29/3

वर्ष/विकासखण्ड	बीजों पर पम्पसेट (संख्या)	मिडी मजबूत (संख्या)	मिडी (कि०)	बीज निर्माण (संख्या)	गूदा निर्माण (कि०मी०)	हार्डडम (संख्या)
1	7	8	9	10	11	12
2013-13	26651	311	--	--	39.53	--
2013-14	26688	311	--	--	360.58	--
2014-15	26724	311	--	--	422.59	--
विकासखण्डवार 2014-15						
भगवानपुर	4456	69	--	--	0	--
सड़की	4199	149	--	--	2.16	--
नारसाल	3599	51	--	--	268.8	--
बहादुरबाद	4302	24	--	--	131.63	--
लखार	6030	7	--	--	0	--
खानपुर	2677	11	--	--	0	--
समस्त विकासखण्ड	26724	311	--	--	422.59	--
राजकीय	0	0	--	--	0	--
योग जनपद	26724	311	--	--	422.59	--

सारिका-24

जनपद में किसानक जोती के आकार वर्गानुसार संख्या एवं क्षेत्रफल (कु.मि.गणना-2010-11)

विकासखण्ड	आकार वर्ग हेक्टर					
	0.5 हेक्टर से कम		0.5 से 1.00 हेक्टर		1.00 से 2.00 हेक्टर	
	संख्या	क्षेत्रफल	संख्या	क्षेत्रफल	संख्या	क्षेत्रफल
1	2	3	4	5	6	7
2000-01	51897	13102.83	26693	18508.28	20681	24638.77
2005-08	53383	14507.82	33194	22353.73	21139	28708.4
2010-11	69508	23570.79	27042	19153.1	20058	29070.65
विकासखण्डवार 2010-11						
भगवानपुर	13803	4682.08	5288	3669.05	4153	5905.06
सदरही	9566	3090.83	3752	2568.91	2807	4391.98
नारायण	13413	3931.02	4894	3189.78	3733	5160.95
बहादुराबाद	17810	7187.33	8104	4839.8	4348	6383.65
जयपुर	10823	2881.69	4803	3230.69	3154	4594.92
जानपुर	5282	1817.84	2601	1923.97	1865	2654.09
समस्त विकासखण्ड	69508	23570.79	27042	19153.1	20058	29070.65
नगरीय	0	0	0	0	0	0
योग जनपद	69508	23570.79	27042	19153.1	20058	29070.65

सारिका-24 अन्ततः

24/2

विकासखण्ड	आकार वर्ग हेक्टर			
	2.00 से 4.00 हेक्टर		4.00 से 10 हेक्टर	
	संख्या	क्षेत्रफल	संख्या	क्षेत्रफल
1	8	9	10	11
2000-01	12034	33193.13	4462	24847.21
2005-08	12793	35268.74	3886	21130.69
2010-11	10830	29220.04	3131	16802.32
विकासखण्डवार 2010-11				
भगवानपुर	2349	6568.38	650	3578.6
सदरही	1593	4479.37	587	2485.01
नारायण	2103	5500.2	625	3064.96
बहादुराबाद	2176	8094.25	639	3384.9
जयपुर	1552	4278.99	465	2772.37
जानपुर	857	2298.85	235	1516.48
समस्त विकासखण्ड	10830	29220.04	3131	16802.32
नगरीय	0	0	0	0
योग जनपद	10830	29220.04	3131	16802.32

तालिका-24 जमना:

24/3

विकासखण्ड	आकार वर्ग हेक्टर			
	10 हे. तथा उससे अधिक		कुल जमीन की संख्या	
	संख्या	क्षेत्रफल	संख्या	क्षेत्रफल
1	2	3	4	5
2000-01	177	2928.51	16673	60768.85
2005-06	138	2112.72	124513	124081.9
2010-11	178	2593.24	130545	120410.14
विकासखण्डवार 2010-11				
भगवानपुर	38	609.83	26270	25043.9
सुइकी	30	447.13	18365	17483.23
नारसग	42	518.53	23810	21385.44
बहादुराबाद	34	391.53	30909	27081.48
लखार	30	393.29	20587	18131.95
खानपुर	14	232.93	10824	10444.16
समस्त विकासखण्ड	178	2593.24	130545	120410.14
नगरीय	0	0	0	0
योग जमना	178	2593.24	130545	120410.14

तालिका-25

जमना में विकास खण्डवार कृषि घात्र एवं उपकरण (पशु जमना-2007)

वर्ष/विकासखण्ड	इस		जन्तु हेवी तथा काल्टीवेटर	जन्तु डेयिंग मशीन	संघर संख्या	जन्तु मोडर्न घात्र	ट्रैक्टर
	सकड़ी	सीरा					
1	2	3	4	5	6	7	8
1998	7930	26804	13018	7010	1017	1092	8391
2003	2963	13154	7055	4490	2208	232	8777
2007	8751	14014	9805	11976	4596	420	14579
विकासखण्डवार 2007							
भगवानपुर	802	2593	1728	2695	1102	8	2670
सुइकी	310	2913	1281	1634	580	18	1470
नारसग	3270	3716	3833	3142	1305	85	4670
बहादुराबाद	873	1665	1306	2800	1104	142	3120
लखार	208	1038	795	949	330	159	1009
खानपुर	3270	3026	571	738	70	0	1192
समस्त विकासखण्ड	8731	13801	9594	11926	4491	412	14131
इस	0	0	0	0	0	0	0
नगरीय	29	113	241	50	129	8	445
योग जमना	8751	14014	9805	11976	4596	420	14579

तालिका-26

जनपद में विद्यमान चर्वक डिपल (मीटरिंग)

वर्ष/विकासखण्ड	नाइट्रोजन	फॉस्फोरस	पोटैश	घोल
	2	3	4	5
2012-13	23424	5465	754	28643
2013-14	26321	4517	580	31418
2014-15	12674	3666	530	16870
विकासखण्डवार 2014-15				
भगवानपुर	2316	1136	112	3564
रुड़की	2215	565	102	2912
नारकन	2275	445	99	2819
बहादुरगढ़	2437	580	97	3114
जयखर	2247	480	61	2788
खानपुर	1184	430	59	1673
समस्त विकासखण्ड	12674	3666	530	16870
नगरीय	0	0	0	0
घोल जनपद	12674	3666	530	16870

तालिका-27

जनपद में विकासखण्डवार कृषि से सम्बन्धित कुछ मुख्य सुविधाएँ

वर्ष/ विकासखण्ड	बीज गोदान/चर्वक डिपे		ग्रामीण गोदान		पीटनायक डिपे		बीज कृषि से जर्न संख्या
	संख्या	क्षमता	संख्या	क्षमता मीटरिंग	संख्या	क्षमता मीटरिंग	
2012-13	56	1680	175	5750	157	314	0
2013-14	56	1680	175	5750	157	314	0
2014-15	56	1680	175	5750	157	334	0
विकासखण्डवार 2014-15							
भगवानपुर	0	0	50	1600	35	76	0
रुड़की	0	0	27	910	21	47	0
नारकन	0	0	29	870	18	39	0
बहादुरगढ़	0	0	41	1430	27	57	0
जयखर	0	0	23	760	10	23	0
खानपुर	0	0	6	180	3	6	0
समस्त विकासखण्ड	0	0	175	5750	114	248	0
नगरीय	56	1680	0	0	43	86	0
घोल जनपद	56	1680	175	5750	157	334	0

तालिका-27 क्रमशः

27/2

वर्ष/विकासखण्ड	संत राशियाँ		कृषि सेवा केंद्र		कृषि उत्पादन मण्डी स्थिति	साथीगत संघ संख्या
	संख्या	राशि (लीटन)	एकी	अन्य		
1	9	10	11	12	13	14
2012-13	4	4872	1	142	3	3739
2013-14	4	4872	1	142	3	3842
2014-15	4	4872	1	142	3	3945
विकासखण्डवार 2014-15						
अजमेरपुर	0	0	0	0	0	636
सकली	3	3777	1	26	1	730
नारसैन	1	1095	0	27	1	741
बहादुरनगर	0	0	0	36	0	813
लखसर	0	0	0	13	0	793
खानपुर	0	0	0	3	0	233
समस्त विकासखण्ड	4	4872	1	103	2	3945
जनपद	0	0	40	39	1	0
योग जनपद	4	4872	41	142	3	3945

तालिका-28

जनपद में खाद्यान्न मण्डलों की संख्या एवं क्षमता

क्र. सं.	वर्ग	2012-13		2013-14		2014-15	
		संख्या	क्षमता (लीटन)	संख्या	क्षमता (लीटन)	संख्या	क्षमता (लीटन)
1	2	3	4	5	6	7	8
1	भारतीय खाद्य निगम	1	5000	1	5000	1	5000
2	केंद्रीय मण्डलानगर निगम	0	0	0	0	0	0
3	राज्य मण्डलानगर	2	1000	2	1000	2	1000
4	राज्य सरकार	0	7000	0	7000	0	7000
5	सहकारी	0	0	0	0	0	0
6	अन्य	0	3170.8	0	3170.8	0	3170.8

IV-परिपालन एवं स्वास्थ्य

तालिका-29

जनसंख्या में विकासखण्डवार परिपालन एवं कुलकुट आदि पशुधर्मों की संख्या (सन् 2012)

वर्ष / विकासखण्ड	गोजातीय (दही)			
	3 वर्ष से अधिक के घर	3 वर्ष से अधिक की मात्रा	बाजरा एवं बजिया	कुल(2+3+4)
1	2	3	4	5
2003	28087	39705	34502	102354
2007	12169	28042	27280	67491
2012	13907	24545	21892	60344
विकासखण्डवार 2012				
भगवानपुर	1199	2405	1898	5499
सडकी	1368	2748	2179	6284
नामसप	1708	3438	2712	7858
बहादुरबाद	4018	9703	9538	23259
सकसर	3340	3289	2894	9524
जानपुर	2227	2193	1930	6349
समस्त विकासखण्ड	13854	33774	21143	58771
घर	0	0	0	0
नगरीय	53	771	549	1373
योग जनसंख्या	13907	24545	21892	60344

तालिका-29 (अधिर)

29/2

वर्ष / विकासखण्ड	गोजातीय				कुल गोजातीय पशुधर्म (5+9)
	2.5 वर्ष से अधिक घर	2.5 वर्ष से अधिक मात्रा	बाजरा एवं बजिया	कुल(5+7+8)	
1	6	7	8	9	10
2003	2685	12964	10055	25714	128508
2007	8175	32405	31330	71910	139401
2012	2979	49518	29790	82378	152520
विकासखण्डवार 2012					
भगवानपुर	477	7348	5477	13301	18800
सडकी	545	8397	6259	16201	21485
नामसप	681	10487	7824	19002	26857
बहादुरबाद	586	10473	9088	20745	44005
सकसर	358	5078	4376	9770	19294
जानपुर	211	3385	2918	6514	12883
समस्त विकासखण्ड	2979	49518	29790	82378	143304
नगरीय	0	0	0	0	0
नगरीय	184	4438	3251	7843	9218
योग जनसंख्या	2979	49518	29790	82378	152520

तालिका-28 जगता:

28/3

वर्ष / विकासखण्ड	महिन जमीन			
	उपर से अधिक मर	3 वर्ष से अधिक मरवा	मरवा एवं मरिवा	कुल (11+12+13)
1	11	12	13	14
2003	28291	141544	98799	268535
2007	27474	130958	114034	272466
2012	15834	120678	100993	237205
विकासखण्डवार 2012:				
भागलपुर	2187	18023	14541	34754
सुपौली	2500	20600	16619	39718
नारकल	3125	25750	20773	49648
बहादुरगढ	3614	27445	23403	54462
जखार	2341	14060	13520	29921
खानपुर	1561	9367	9014	19941
समस्ता विकासखण्ड	15328	115237	87870	228435
मन	0	0		0
नगरीय	328	5341	3123	6770
योग जलमर	15834	120678	100993	237205

तालिका-29 जगता:

29/4

वर्ष / विकासखण्ड	भेड़ देसी	भेड़ काला लीड	कुल भेड़ (15+16)	कुल मरवा एवं मरिवा	कुल खेडे एवं टट्ट	कुलर देसी	कुलर काला लीड
1	15	16	17	18	19	20	21
2003	2145	125	2270	21265	1675	12863	3126
2007	4026	261	4287	26115	1905	5619	4031
2012	5186	365	5571	24398	2041	5454	3751
विकासखण्डवार 2012:							
भागलपुर	2683	174	2857	7141	406	606	663
सुपौली	671	43.5	714	3695	288	299	228
नारकल	1118	72.5	1190	1947	374	1793	1366
बहादुरगढ	654	90	744	6531	388	1074	489
जखार	0	0	0	1219	202	408	132
खानपुर	0	0	0	518	67	219	65
समस्ता विकासखण्ड	5126	360	5505	21342	1725	4669	2924
मन	0	0	0	0	0	0	0
नगरीय	61	6	66	3156	316	765	627
योग जलमर	5186	365	5571	24398	2041	5454	3751

तालिका-29 अमरा:

20/8

वर्ष / विकासखण्ड	कुल पशु (20+21)	अन्य पशु	कुल पशु	कुल दुग्ध पशु एवं बूढ़े	अन्य कुक्कुट	कुल कुक्कुट
1	22	23	24	25	26	27
2003	15969	32582	479384	63201	121	63322
2007	6650	13026	467048	40780	6483	47263
2012	6205	13389	444329	46390	4884	51254
विकासखण्डवार 2012						
भगवानपुर	1580	824	66360	10871	1747	12618
रुद्राडी	627	2080	66887	4530	728	5258
नारसन	3159	1236	84411	2718	437	3155
बहादुराबाद	1534	3474	111138	17241	461	17702
लक्षार	529	868	62014	2679	12	2691
छानपुर	286	578	34253	4018	26	4044
समस्ता विकासखण्ड	7813	9039	416603	42057	3411	45468
बन	0	0	0	0	0	0
नगरीय	1992	4350	27468	4333	1453	5786
योग जनपद	6205	13389	444329	46390	4884	51254

तालिका-30

जनपद में विकासखण्डवार पशु चिकित्सालय एवं अन्य सेवास्य (संख्या)

वर्ष / विकासखण्ड	पशुचिकित्सालय	पशुधन विकास केन्द्र	दुग्धिन पशुधन केन्द्र	दुग्धिन पशुधन उपकेन्द्र	पशु प्रजनन कार्य	शेड विकास केन्द्र
1	2	3	4	5	6	7
2012-13	18	36	16	36	0	0
2013-14	18	36	16	36	0	0
2014-15	18	36	16	36	0	0
विकासखण्डवार 2014-15						
भगवानपुर	1	6	2	6	0	0
रुद्राडी	1	7	1	7	0	0
नारसन	1	4	1	4	0	0
बहादुराबाद	2	7	3	7	0	0
लक्षार	1	6	1	6	0	0
छानपुर	2	2	2	2	0	0
समस्ता विकासखण्ड	8	34	16	34	0	0
बन	0	0	0	0	0	0
नगरीय	6	3	6	2	0	0
योग जनपद	18	36	16	36	0	0

तालिका-30 क्रमांक:

30/2

वर्ष / विकासखण्ड	कुल विकास खेच (संख्या)	निगरी युनिट (संख्या)	पोस्टी युनिट (संख्या)
1	8	9	10
2012-13	0	0	1
2013-14	0	0	1
2014-15	0	0	1
विकासखण्डवार 2014-15			
मनवानपुर	0	0	0
रुइकी	0	0	0
शारदा	0	0	0
बहादुराबाद	0	0	1
लवहार	0	0	0
खानपुर	0	0	0
समस्त विकासखण्ड	0	0	1
वन	0	0	0
नगरीय	0	0	0
योग जनपद	0	0	1

तालिका-31

मत्स्य पालन

वर्ष / विकासखण्ड	विश्वनीय उत्पादन			निष्पन्न द्वारा अनुमिलित की जा विवरण (कुल संख्या)
	संख्या	क्षेत्रफल (हेक्टर)	उत्पादन (टन)	
1	2	3	4	5
2012-13	-	-	-	425
2013-14	-	-	-	1080
2014-15	-	-	-	1680
विकासखण्डवार 2014-15				
मनवानपुर	-	-	-	240
रुइकी	-	-	-	200
शारदा	-	-	-	800
बहादुराबाद	-	-	-	320
लवहार	-	-	-	60
खानपुर	-	-	-	40
समस्त विकासखण्ड	-	-	-	1680
नगरीय	-	-	-	0
योग जनपद	-	-	-	1680

V-सहकारिता

तालिका-32

जनपद में विकासखण्डवार वित्तिक क्षमि ज्ञान सहकारी समितियाँ (31 मार्च 2015 की स्थिति)

वर्ष / विकासखण्ड	संख्या	सदस्यों की संख्या	अस की संख्या (000 ₹)	कार्यशील पूंजी (000 ₹)	जमा धनराशि (000 ₹)
1	2	3	4	5	6
2013-13	43	137923	84734	1767343	1243812
2013-14	43	148005	121616	2381171	1494982
2014-15	43	151438	139454	2649653	1645948
विकासखण्डवार 2014-15					
भगवानपुर	9	28121	82181	429869	162064
सड़की	6	21749	11273	588673	824537
नारसन	7	37485	30097	723320	459631
बहादुराबाद	10	22024	13102	341914	318219
जम्हार	8	30358	30329	432810	164932
जानपुर	3	13703	2472	133117	20083
कमला विकासखण्ड	43	151438	139454	2649653	1645948
नगरीय	0	0	0	0	0
योग जनपद	43	151438	139454	2649653	1645948

तालिका-32 जारीतः

32/2

वर्ष / विकासखण्ड	वर्ष में वितरित ज्ञान		समितियों की अनुमति प्राप्त	सहकारी क्षमि एवं ग्राम्य विकास बैंक द्वारा वितरित ज्ञान (000 ₹)	सहकारी बैंक संचालित
	अस कार्यालय (000 ₹)	ग्राम्य कार्यालय (000 ₹)			
1	7	8	9	10	11
2013-13	1319263	0	513	0	16
2013-14	1281958	8134	511	0	16
2014-15	1718375	8220	511	0	16
विकासखण्डवार 2014-15					
भगवानपुर	336499	0	78	0	0
सड़की	127105	0	84	0	1
नारसन	411049	0	97	0	1
बहादुराबाद	178221	2520	113	0	0
जम्हार	458406	3700	88	0	2
जानपुर	309005	0	49	0	1
कमला विकासखण्ड	1718375	8220	511	0	5
नगरीय	0	0	0	0	11
योग जनपद	1718375	8220	511	0	16

तालिका-33

जनपद में ग्राम सहकारी समितियाँ

क्र.सं.	वर्ग	2013-13	2013-14	2014-15
1	2	3	4	5
1	ग्राम विकास सहकारी समितियाँ			
1.1	संख्या	2	2	2
1.2	सादस्य संख्या	4833	6074	6074
1.3	वर्ष में लेन-देन की गई वस्तुओं का मूल्य (000 रु०)	21272	11998	13000
2	संयुक्त कृषि समितियाँ			
2.1	संख्या	"	"	"
2.2	सादस्य संख्या	"	"	"
2.3	समिति के अन्तर्गत शेजकल (हजार हेक्टर)	"	"	"
3	पारम्परिक दुग्ध उत्पादन समितियाँ			
3.1	संख्या	287	287	292
3.2	सादस्य संख्या	10481	10481	11061
3.3	कार्यशील पृष्ठी (000 रु०)	7887	7888	8348
3.4	वर्ष में विक्रय किये गये उत्पादन का मूल्य (000 रु०)	81578	74405	93595
4	मत्स्य सहकारी समितियाँ			
4.1	संख्या	8	8	8
4.2	सादस्य संख्या	162	225	225
4.3	कार्यशील पृष्ठी (000 रु०)	140	660	660
4.4	वर्ष में विक्रय किये गये मत्स्य का मूल्य (000 रु०)	"	"	"
5	बुनकरों की पारम्परिक औद्योगिक सहकारी समितियाँ			
5.1	संख्या	3	3	3
5.2	सादस्य संख्या	45	45	45
5.3	कार्यशील पृष्ठी (000 रु०)	"	"	"
5.4	वस्त्र उत्पादन वर्ष में मात्र (000 रु०)	"	"	"
5.5	वर्ष में विक्रयित उत्पादों का मूल्य (000 रु०)	"	"	"
6	पारम्परिक औद्योगिक सहकारी समितियाँ			
6.1	संख्या	18	18	8
6.2	सादस्य संख्या	95	95	62
6.3	कार्यशील पृष्ठी (000 रु०)	90	180	210
6.5	मूल्य (000 रु०)	"	"	307
7	पान्ना सहकारी समितियाँ			
7.1	संख्या	4	4	4
7.2	सादस्य संख्या	83080	83080	91672
7.3	कार्यशील पृष्ठी (000 रु०)	193848	193848	344193
7.4	वर्ष में विक्रयित उत्पादों का मूल्य (000 रु०)	117336	117336	216068

तालिका-34

जनपद में सहकारी बैंक तथा सहकारी कृषि एवं ग्राम्य विकास बैंक (31 मार्च 2015 की स्थिति)

क्रमांक	वर्ग	2012-13	2013-14	2014-15
1	2	3	4	5
1	जिला सहकारी बैंक			
1.1	साखाएँ	18	18	18
1.2	सदस्यता	335	235	321
1.3	दियेला पूंजी (000 ₹)	87070	114998	119121
1.4	कार्यशील पूंजी (000 ₹)	4801849	4829089	5918387
1.5	अग्र वितरण (000 ₹)			
1.5.1	अल्प कालीन	2197457	1497722	2009319
1.5.2	मध्य कालीन	260114	754878	959265
2	सहकारी कृषि एवं ग्राम्य विकास बैंक			
2.1	साखाएँ	0	0	0
2.2	सदस्यता	0	0	0
2.3	दियेला पूंजी (000 ₹)	0	0	0
2.4	कार्यशील पूंजी (000 ₹)	-	-	-
2.5	अग्र वितरण (000 ₹)	-	-	-

VI-उत्तर

तालिका-35

जनपद में औद्योगिकीकरण की प्रगति

क्रमांक	वर्ग	2012-13	2013-14	2014-15
1	2	4	5	6
1	पंजीकृत कारखाना	1138	1901	1953
2	कार्यरत कारखाना	1138	1901	1953
3	कारखाने जिनसे रिटर्न प्राप्त हुए	-	-	338
4	औद्योगिक क्षेत्र कार्यरत श्रमिक एवं कार्यदायिणी की संख्या	143780	211588	213688
5	उत्पादन मूल्य (रुजान ₹)	0	0	0

तालिका-36

विभिन्न प्रकार की संस्थाओं के करीब कार्यालय औद्योगिक इकाईयों की संख्या

क्रमांक	संस्थाओं का नाम	कार्यालय					कुल योग
		संयुक्त द्वारा	क्षेत्र समिति द्वारा	औद्योगिक सहायता समिति द्वारा	पंजीकृत संस्थाओं द्वारा	व्यक्तिगत उद्योगसमितीयों द्वारा	
1	2	3	4	5	6	7	8
1	खादी उद्योग	0	0	0	0	0	0
2	खादी प्रामोद्योग द्वारा प्रचलित ग्रामीण उद्योग	0	0	0	0	2137	2137
3	समु उद्योग इकाईयाँ	0	0	0	0	0	0
3.1	इलेक्ट्रिक	0	0	0	0	859	859
3.2	तन्नामनिक	0	0	0	0	241	241
3.3	विधान	0	0	0	0	1108	1108
3.4	उपकरण	0	0	0	0	585	585
3.5	रेशम	0	0	0	0	0	0
3.6	नारीयल की जटा	0	0	0	0	0	0
3.7	हस्तकर्म	0	0	0	0	239	239
3.8	अन्य	0	0	0	0	4804	4804
4	योग (1+3)	0	0	0	0	2137	2137
5	योग (3.1 से 3.8)	0	0	0	0	7834	7834
6	कार्यरत व्यक्तियों की संख्या (1+2+3)	0	0	0	0	5037	5037
7	समु उद्योग इकाईयों में कार्यरत व्यक्ति (3.1 से 3.8)	0	0	0	0	65308	65308
8	ग्रामीण एवं समु उद्योग इकाईयों में कार्यरत व्यक्तियों की संख्या (5+7)	0	0	0	0	70345	70345

तालिका-36.1

जनपद में पंजीकृत कारखाने समु औद्योगिक इकाईयों, खादी प्रामोद्योग इकाईयाँ एवं उनमें कार्यरत व्यक्ति

वर्ष/विकासखण्ड	पंजीकृत कारखाने		समु औद्योगिक इकाईयों		खादी प्रामोद्योग इकाईयाँ	
	कारखानों की संख्या	कार्यरत व्यक्ति	इकाईयों की संख्या	कार्यरत व्यक्ति	इकाईयों की संख्या	कार्यरत व्यक्ति
1	2	3	4	5	6	7
2013-13	1138	143780	6886	58875	2024	4233
2013-14	1801	211588	7304	82283	2137	4870
2014-15	1863	213688	7834	85308	2137	5037
विकासखण्डवार 2014-15						
जयपुर	379	20430	1072	12619	409	749
सुदामी	317	19649	1238	8740	247	813
नारसि	33	2158	809	4410	403	959
बहादुराबाद	367	57804	1791	24644	743	1743
सकल	49	5887	403	1295	238	497
जयपुर	0	0	137	305	82	209
सकल विकासखण्ड	1134	106028	5454	49933	2122	4970
जयपुर	819	107960	2380	15375	15	67
योग जनपद	1863	213688	7834	85308	2137	5037

जनपद में शैक्षिक संस्थाओं की कुल संख्या

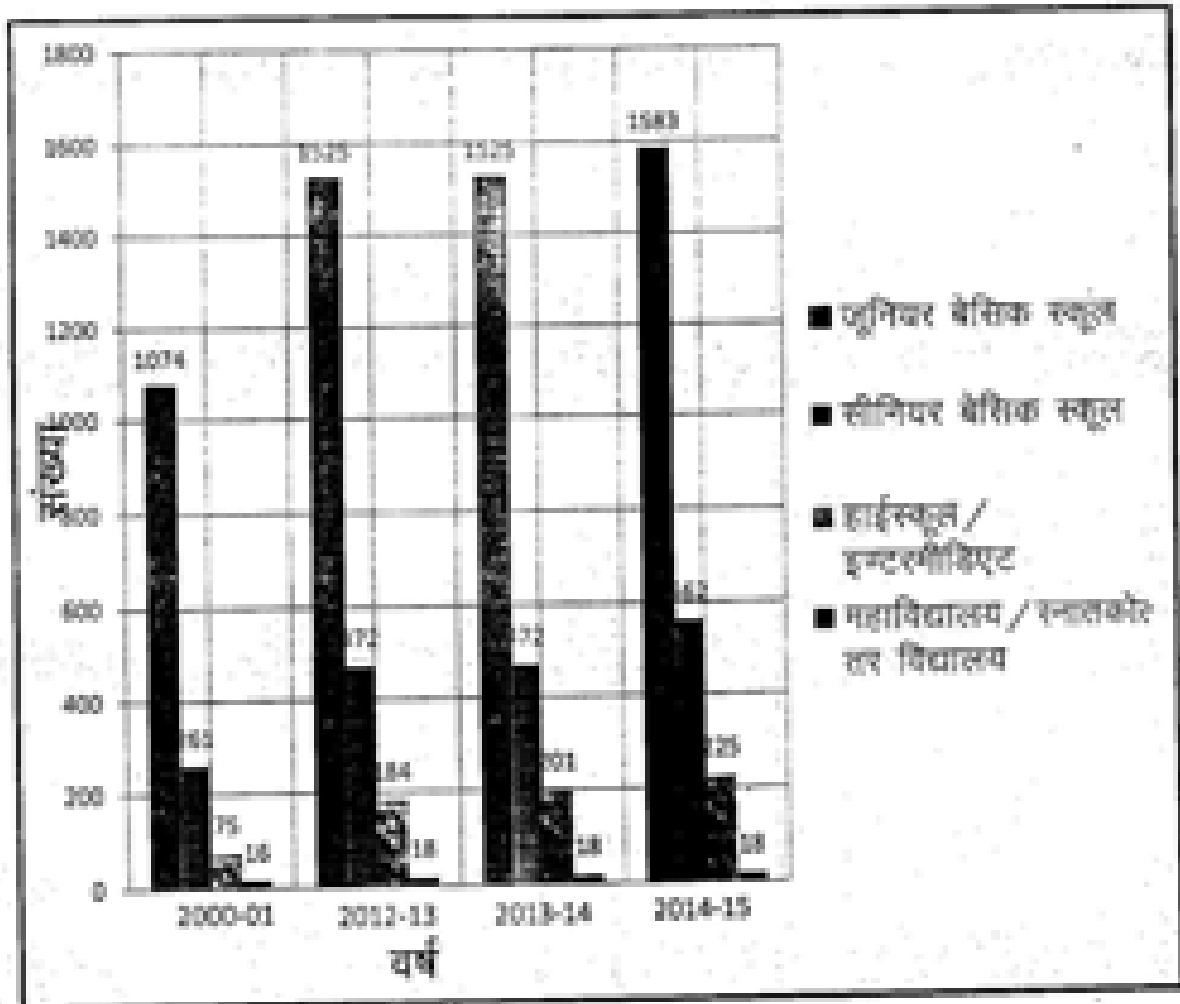

VI-उद्योग

तालिका-37

जनपद में औद्योगिक आस्थान की प्रगति

वर्ष/वर्ग	वर्ष	2012-13	2013-14	2014-15
1	2	3	4	5
1	आस्थाओं की संख्या	2	2	2
2	रोडों की संख्या			
2.1	आवृत्त	15	15	15
2.2	कार्यरत	15	14	14
3	प्लॉटों की संख्या			
3.1	आवृत्त	787	111	111
3.2	कार्यरत	775	91	91
4	स्वरोज्ज्वार में सने व्यक्तियों की औसत संख्या	-	1362	1311
5	उत्पादन का मूल्य (000000 में)	-	759000	762300

VII-सामान्य शिक्षा एवं सभाज शिक्षा

तालिका-38

जनपद में विकासखण्डवार मान्यता प्राप्त किलान संस्थाओं की संख्या

वर्ष/ विकासखण्ड	पट्टीवार बालिक स्कूल	बालिका बालिक स्कूल		हायर सेकेंडरी स्कूल		महाविद्यालय		स्नातकोत्तर महाविद्यालय	
		कुल	बालिका	कुल	बालिका	कुल	बालिका	कुल	बालिका
1	2	3	4	5	6	7	8	9	10
2012-13	1535	472	12	184	28	9	2	9	3
2013-14	1535	472	12	201	35	9	2	9	3
2014-15	1583	562	12	225	38	9	2	9	3
विकासखण्डवार 2014-15									
भरवाहनपुर	591	57	0	23	3	1	-	-	-
सड़की	201	81	0	20	5	2	-	-	-
नारलन	199	55	4	19	2	0	-	1	-
बहादुरनगर	299	165	0	41	2	0	-	1	-
लखार	200	82	2	27	1	2	-	-	-
छातपुर	63	21	0	9	1	0	-	-	-
कुल विकासखण्ड	1153	432	6	139	14	5	0	2	0
नगरीय	430	130	6	65	24	4	3	7	3
ग्राम जनपद	1583	562	12	225	38	9	2	9	3

तालिका-39

जनपद में विकासखण्डवार मान्यता मित्रा संस्थाओं से स्तरवार विद्यार्थी संख्या

वर्ष / विकासखण्ड	कक्षा 1 से 3 तक				कक्षा 4 से 8 तक	
	छात्र		छात्राई		छात्र	
	कुल	अनुप्राप्ति/ जनजाति	कुल	अनुप्राप्ति/ जनजाति	कुल	अनुप्राप्ति/ जनजाति
1	2	3	4	5	6	7
2013-13	102941	31689	92780	24932	39017	11647
2013-14	103457	31975	93043	25202	39294	12118
2014-15	106787	32913	94751	25754	63132	20518
विकासखण्डवार 2014-15						
मन्दावनपुर	14260	4584	12685	4152	9511	3108
रुड़की	18210	4335	15481	3742	6787	2868
नारयान	18221	4758	14324	4028	8775	2888
बहादुरगढ़	24548	10987	22958	6743	12157	3907
लखार	14745	3595	12917	3149	6909	2908
खानपुर	3120	1142	2582	1075	2443	781
समस्त विकासखण्ड	91102	29101	81327	22890	50582	16528
राजकीय	15885	3812	13424	2884	12550	3990
योग जनपद	106787	32913	94751	25754	63132	20518

तालिका-39 अन्तरी

39/2

वर्ष / विकासखण्ड	कक्षा 8 से 8 तक		कक्षा 9 से 12 तक			
	छात्राई		छात्र		छात्राई	
	कुल	अनुप्राप्ति/ जनजाति	कुल	अनुप्राप्ति/ जनजाति	कुल	अनुप्राप्ति/ जनजाति
1	8	9	10	11	12	13
2013-13	37290	11478	32099	11283	30678	10582
2013-14	37537	11804	32660	11897	31357	10967
2014-15	60609	20458	33318	12471	32122	11528
विकासखण्डवार 2014-15						
मन्दावनपुर	9137	3427	5235	1978	5128	1878
रुड़की	8043	2905	3618	1328	3651	1348
नारयान	8841	2597	4403	1593	4235	1455
बहादुरगढ़	12318	4027	5234	2065	4947	1738
लखार	8688	2984	6253	2386	5934	2187
खानपुर	2180	668	617	208	365	136
समस्त विकासखण्ड	49208	16168	25380	9558	24290	8740
राजकीय	11461	3888	7958	2915	7632	2786
योग जनपद	60609	20458	33318	12471	32122	11528

जनपद में कुल छात्रों की संख्या

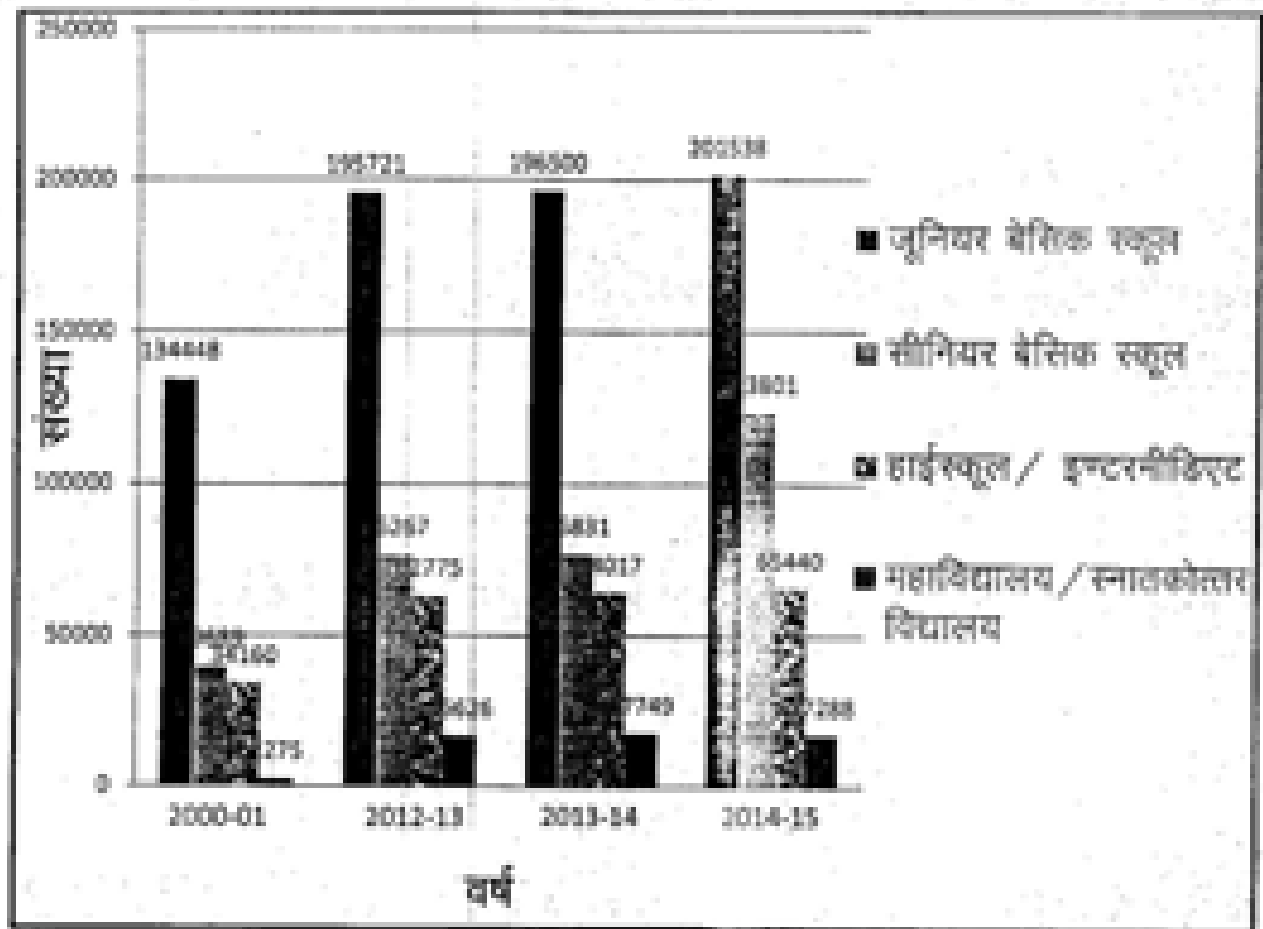

तालिका-39 जलपद:

29/3

वर्ष / विकासखण्ड	विद्युत कक्षा में				संचालकीय कक्षा में			
	घाटा		घाटवरी		घाटा		घाटवरी	
	कुल	अनुपजति/ जनजति	कुल	अनुपजति/ जनजति	कुल	अनुपजति/ जनजति	कुल	अनुपजति/ जनजति
1	14	15	16	17	18	19	20	21
2012-13	4849	951	10121	2199	286	58	1370	237
2013-14	5610	1101	10436	2343	358	57	1347	234
2014-15	5815	1135	9858	2073	362	72	1453	267
विकासखण्डवार 2014-15								
भगवानपुर	267	85	149	37	0	0	0	0
सड़की	812	68	442	73	0	0	0	0
नामगन	575	129	80	43	66	14	48	6
बहादुराबाद	479	117	531	143	57	9	48	9
लखार	465	69	822	71	0	0	0	0
छानपुर	0	0	0	0	0	0	0	0
समस्त विकासखण्ड	2368	528	2034	367	145	23	94	15
संगरीय	3217	607	7824	1706	217	49	1359	252
योग जनपद	5815	1135	9858	2073	362	72	1453	267

तालिका-40

जनपद में विकासखण्डवार मानवता प्राप्त शिक्षा संस्थाओं में शिक्षक संख्या

वर्ष / विकासखण्ड	पुनियर शैक्षिक स्तर		मीनियर शैक्षिक स्तर		हायर सेकेंड्री स्तर	
	कुल	स्त्रियां	कुल	स्त्रियां	कुल	स्त्रियां
1	2	3	4	5	6	7
2012-13	5932	3302	1265	658	1954	884
2013-14	5856	3433	1327	705	2369	981
2014-15	6224	3552	1526	769	2344	1028
विकासखण्डवार 2014-15						
भगवानपुर	812	338	195	82	216	82
सड़की	1184	811	258	149	342	58
नामगन	820	404	379	159	153	83
बहादुराबाद	1368	815	295	184	376	127
लखार	788	379	268	121	217	79
छानपुर	201	49	54	17	48	14
समस्त विकासखण्ड	5371	2894	1350	642	1262	483
संगरीय	653	658	176	127	1082	565
योग जनपद	6224	3552	1526	769	2344	1028

तालिका-40 अन्ततः

40/2

वर्ष / विकासखण्ड	महाविद्यालय		स्नातकोत्तर विद्यालय	
	कुल	रिजल	कुल	रिजल
1	8	9	10	11
2012-13	204	134	100	51
2013-14	218	138	100	58
2014-15	265	153	75	41
विकासखण्डवार 2014-15				
भगवानपुर	15	8	0	0
रुद्रही	44	29	0	0
नायखन	0	0	27	10
बहादुराबाद	20	8	4	2
लखन	50	13	0	0
खानपुर	0	0	0	0
जयस्त विकासखण्ड	129	99	31	12
नगरौर	136	98	44	29
वीण जयपद	265	153	75	41

तालिका-41

जयपद में प्राथमिक शिक्षण संस्थान, औद्योगिक प्रशिक्षण संस्थान, शिक्षक प्रशिक्षण संस्थान तथा कबरी भर्ती

वर्ष / विकासखण्ड	प्राथमिक शिक्षण संस्थान (प्रीप्रिटीफिक)			औद्योगिक प्रशिक्षण संस्थान			शिक्षण प्रशिक्षण संस्थान		
	संख्या	सीटों की सं.	भर्ती	संख्या	सीटों की सं.	भर्ती	संख्या	सीटों की सं.	भर्ती
1	2	3	4	5	6	7	8	9	10
2012-13	2	422	369	7	512	527	1	200	108
2013-14	2	422	369	7	498	549	1	200	0
2014-15	2	449	363	7	532	520	1	50	48
विकासखण्डवार 2014-15									
भगवानपुर	0	0	0	0	0	0	0	0	0
रुद्रही	0	0	0	1	32	34	0	0	0
नायखन	0	0	0	1	16	19	0	0	0
बहादुराबाद	0	0	0	1	100	107	0	0	0
लखन	0	0	0	0	0	0	0	0	0
खानपुर	0	0	0	1	52	48	0	0	0
जयस्त विकासखण्ड	0	0	0	4	200	208	0	0	0
नगरौर	2	449	363	3	332	314	1	50	48
वीण जयपद	2	449	363	7	532	520	1	50	48

प्रतिशताब्द जनसंख्या पर ऐलोपैथिक चिकित्सालयों / औषधालयों तथा सैव्याओं की संख्या

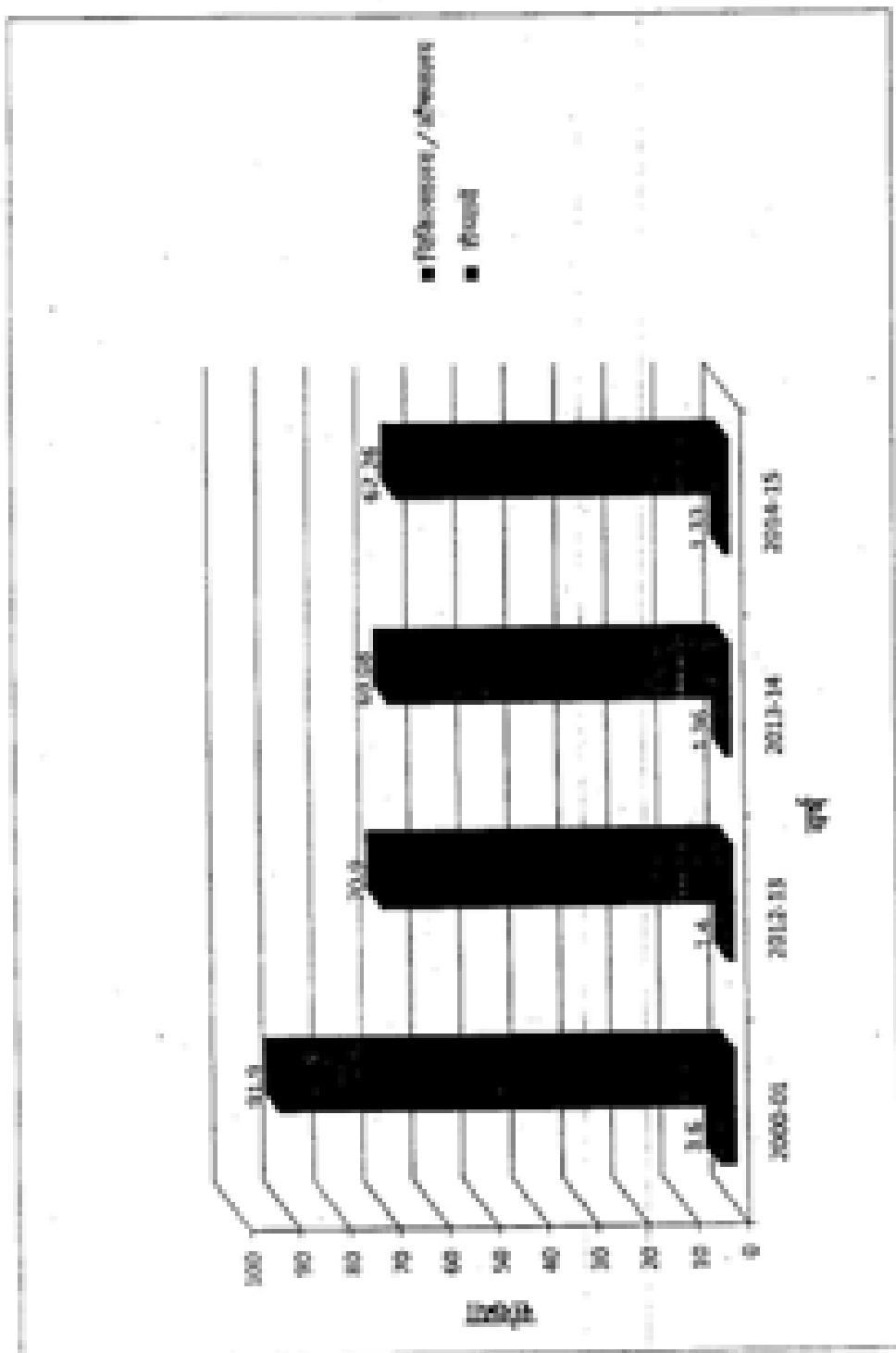

सारिका-42

जनपद में सहाय शिवा तथा महिला एवं बाल कल्याण

क्र.सं०	पर	2012-13	2013-14	2014-15
1	2	3	4	5
1	अर्धनियमित शिवा सेन्टो की संख्या	-	-	-
2	सहायकी अंगनवाडी सेन्टो की संख्या	2644	2633	2613
3	पुष्प संगठनों की संख्या	160	162	236
4	महिला मंगल दलों की संख्या	170	174	279

VIII-सार्वजनिक स्वस्थ एवं परिवार कल्याण

सारिका-43

जनपद में एलोपैथिक चिकित्सालय एवं औषधालय (संख्या)

क्र.सं०	पर	2012-13	2013-14	2014-15
1	2	4	5	6
1	राजकीय सार्वजनिक	49	50	51
2	राजकीय विशेष			
2.1	रोग	0	0	0
2.2	पुष्प	0	0	0
2.3	सहायक रोग	1	1	1
3	स्वामीय निवास	3	3	3
4	सहायता प्राप्त निजी	0	0	0
5	असहायता प्राप्त निजी	0	8	8
6	अधिक सहायता प्राप्त रोग	0	0	0
	योग	61	62	63

सारिका-44

जनपद में विकासखण्डवार एलोपैथिक चिकित्सालय सेवा

वर्ष / विकासखण्ड	एलोपैथिक चिकित्सालय / औषधालय संख्या	प्राथमिक स्वास्थ्य सेन्टो संख्या	समाप्त उपचारक सेन्टो की संख्या	समाप्त में कर्मचारी		
				डॉक्टर	पैरा मेडिकल	अन्य
1	2	3	4	5	6	7
2012-13	26	27	1415	114	524	152
2013-14	26	28	1415	112	524	152
2014-15	28	28	1415	112	524	152
विकासखण्डवार 2014-15						
भगवानपुर	0	4	10	3	67	10
सुइली	0	5	20	4	55	12
नायसम	0	3	38	5	76	16
बहादुरगढ	0	7	28	8	68	15
लखार	0	3	12	2	64	5
खानपुर	0	1	14	3	10	4
समाप्त विकासखण्ड	0	23	128	24	350	62
नगरीय	28	6	1287	88	174	90
योग जनपद	28	28	1415	112	524	152

तालिका-45

जनपद में विकासखण्डवार आधुनिक, स्थानी और होम्सोपैकिक विहिरता सेवा (संख्या)

वर्ष / विकासखण्ड	आधुनिक			स्थानी			होम्सोपैकिक		
	विहिरतासेवा एवं औपचारिक	उपलब्ध होम्सोपैकिक की संख्या	डोक्टरी की संख्या	विहिरतासेवा एवं औपचारिक	उपलब्ध होम्सोपैकिक की संख्या	डोक्टरी की संख्या	विहिरतासेवा एवं औपचारिक	उपलब्ध होम्सोपैकिक की संख्या	डोक्टरी की संख्या
1	2	3	4	5	6	7	8	9	10
2012-13	25	424	103	5	8	8	14	0	13
2013-14	25	424	103	4	8	4	14	0	13
2014-15	25	424	103	4	8	4	14	0	13
विकासखण्डवार 2014-15									
भगवानपुर	3	8	4	0	0	0	1	0	1
रुड़की	2	8	2	1	8	1	1	0	1
नारकन	1	4	1	0	0	0	2	0	2
बहादुरगढ़	4	8	3	0	0	0	2	0	2
जलसर	3	12	4	1	0	1	2	0	2
खानपुर	1	0	1	0	0	0	1	0	1
समस्त विकासखण्ड	14	40	15	2	8	2	9	0	9
राज्यीय	11	384	88	2	0	2	5	0	4
योग जनपद	25	424	103	4	8	4	14	0	13

तालिका-46

जनपद में विकासखण्डवार सामुदायिक स्वास्थ्य केंद्र तथा परिवार एवं मातृ शिशु कल्याण केंद्र / उपकेंद्र

वर्ष / विकासखण्ड	सामुदायिक स्वास्थ्य केंद्र संख्या	परिवार एवं मातृशिशु कल्याण केंद्र	परिवार एवं मातृशिशु कल्याण उपकेंद्र
1	2	3	4
2012-13	6	13	165
2013-14	6	13	165
2014-15	7	13	165
विकासखण्डवार 2014-15			
भगवानपुर	0	0	28
रुड़की	0	1	24
नारकन	1	2	27
बहादुरगढ़	0	0	34
जलसर	0	1	25
खानपुर	1	1	10
समस्त विकासखण्ड	2	5	152
राज्यीय	5	8	13
योग जनपद	7	13	165

विद्युत-शक्ति का प्रतिशत

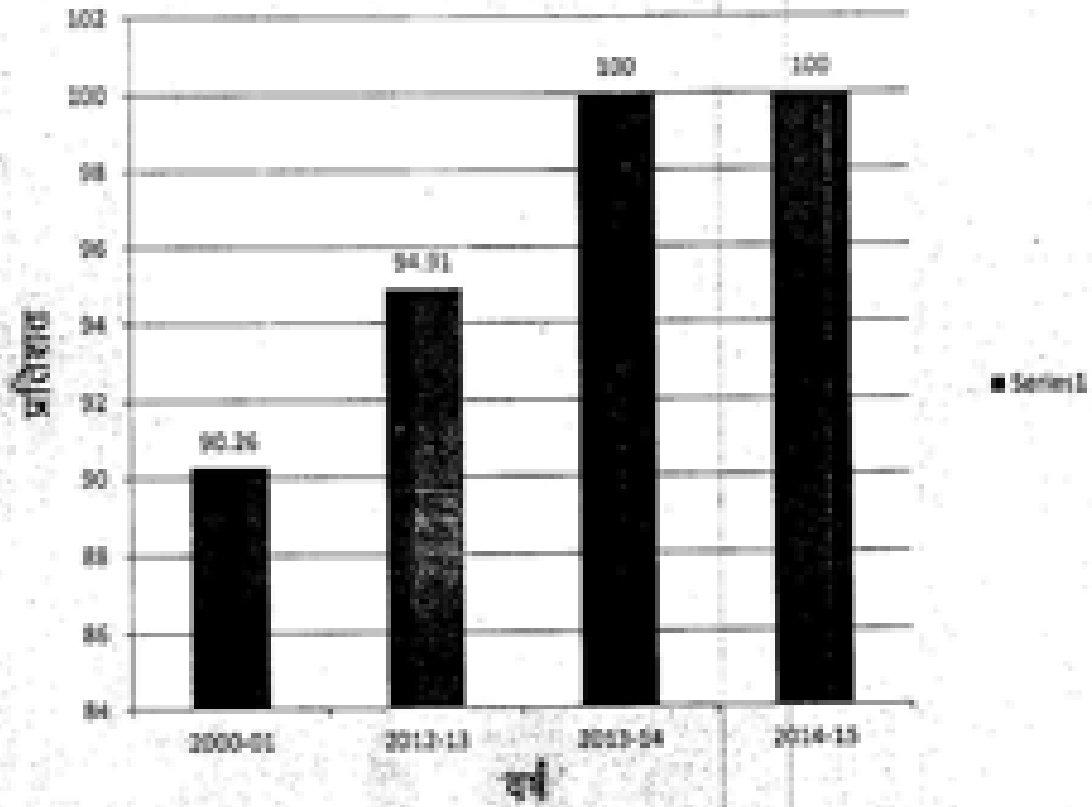

[X]-विद्युत,

तालिका-47

जनपद में विभिन्न कार्यों में विद्युत व्ययों का (हजार किलोवाट घण्टा)

क्र.सं.	कार्य	2012-13	2013-14	2014-15
1	2	3	4	5
1	घरेलू प्रकाश एवं लघु विद्युत शक्ति	272742	417712	480458
2	व्यावसायिक प्रकाश एवं लघु विद्युत शक्ति	149436	185473	278544
3	औद्योगिक विद्युत शक्ति	254740	1320147	2042581
4	सार्वजनिक प्रकाश व्यवस्था	16637	12630	9426
5	रेल/टेलीग्राफ	68591	11400	14700
6	सुरक्षा विद्युत शक्ति	23793	30054	131954
7	सार्वजनिक जलकाल एवं गल प्रकाश व्यवस्था / अन्य	96784	81462	102877
	योग	882723	2087968	3090520

तालिका-48

जनपद में विकास कार्यक्रमों में विद्युतीकरण काम, नगर एवं अनुसूचित जाति परिवारों

वर्ष / विकासकार्यक्रम	विद्युतीकृत घर	विद्युतीकरण अनुसूचित जाति परिवारों की संख्या	विद्युतीकरण अशोषित अनुसूचित जाति परिवारों की संख्या	उत्तीकृत / पिछी नलकूप / पम्प सेटों की संख्या
1	2	3	4	5
2012-13	485	525	54	11296
2013-14	511	525	54	12107
2014-15	511	525	54	12528
विकासकार्यक्रम 2014-15				
मनवानपुर	78	91	12	3523
सुइकी	89	104	14	2767
नारसपुर	97	78	22	2814
बहादुरबाद	113	106	0	1221
लखार	86	99	6	2058
खानपुर	49	47	0	347
जनपद विकासकार्यक्रम	511	525	54	12528
नगर	0	0	0	0
नगरपालिका	0	0	0	0
योग जनपद	511	525	54	12528

X-परिवहन एवं संचार

तालिका-49

जनपद में पक्की सड़कों की लम्बाई (कि०मी०)

क्र०सं०	सर	2012-13	2013-14	2014-15
1	2	3	4	5
1	लोक निर्माण विभाग के अन्तर्गत			
1.1	राष्ट्रीय राजमार्ग	111	111	156
1.2	राज्यीय राजमार्ग	150	150	105
1.3	जुद्धा जिला सड़कें	151	151	151
1.4	अन्य जिला तथा प्रांतीय सड़कें	963	963	963
	योग	1375	1375	1375
2	राज्यीय निकायों के अन्तर्गत			
2.1	जिला पंचायत	579.3	594.6	609.9
2.2	नगर निगम/महानगरि/नगर पंचायत/कोट	548	645.83	645.83
	योग	1127.3	1240.43	1255.73
3	अन्य विभागों के अन्तर्गत			
3.1	सिंचाई विभाग	47.35	47.35	74.94
3.2	कान्हा विभाग	359.5	367.94	377
3.3	वन विभाग	126	126	126
3.4	डी०पी०सी०आर०(कि०मी०)	0	0	0
3.5	अन्य विभाग	125.15	214.24	252.63
	योग	658	755.53	830.57
	योग	3158.3	3370.96	3461.3

तालिका-50

जनपद में विकासखण्डवार पक्की सड़कों की लम्बाई (कि०मी०)

खण्ड/ विकासखण्ड	पक्की सड़कों की लम्बाई		सम आधुनिक सड़कों से जुड़े गाँवों की संख्या (जनसंख्यावार)		
	कुल	संयोजित	1000 से कम वाले गाँव	1000 से 1499 वाले गाँव	1500 से अधिक वाले गाँव
1	2	3	4	5	6
2012-13	3158.3	1375	168	78	242
2013-14	3370.96	1375	169	78	242
2014-15	3461.3	1375	169	78	242
विकासखण्डवार 2014-15					
भगवानपुर	399.38	307	28	7	49
सड़की	435.04	218	26	16	48
नारनाग	372.5	162	31	16	43
बहादुरबाद	634.18	368	25	18	57
लखार	457.87	217	35	12	34
खानपुर	139.5	32	27	7	11
समस्त विकासखण्ड	2638.47	1201	169	78	242
नगरीय	822.83	174	0	0	0
योग जनपद	3461.3	1375	169	78	242

कुल पक्की सड़कों की लम्बाई

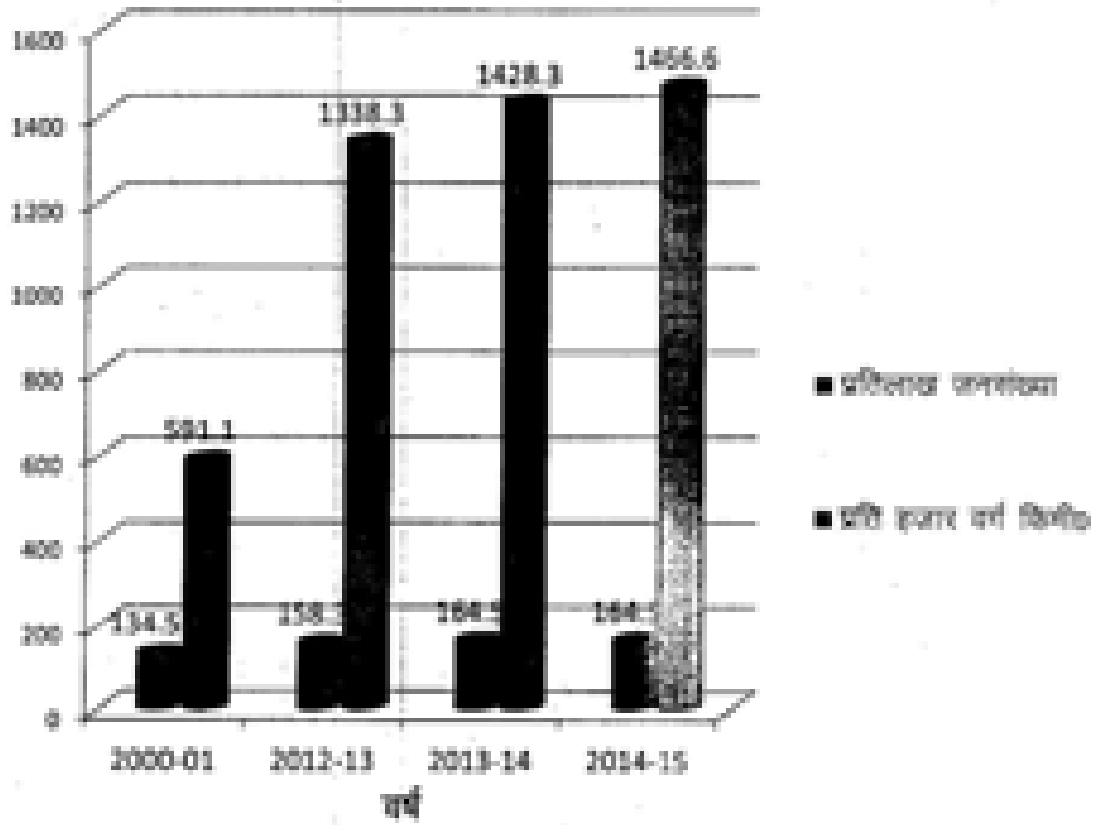

तालिका-51

जनपद में विकासखण्डवार यातायात एवं संचार सेवार्थें (संख्या)

वर्ष/विकासखण्ड	सड़कपर	वायुपर/ टेलीफोन/ टेलीविज़न	पीसीओओ	टेलीफोन	रिजर्व स्टेशन/ इन्स्ट	बस, टैक्सी, टैम्पो स्टेशन/स्थाप
1	2	3	4	5	6	7
2012-13	124	2	1008	26369	13	403
2013-14	124	0	1008	18756	13	403
2014-15	113	0	923	14347	13	403
विकासखण्डवार 2014-15						
नयागानपुर	11	0	11	317	2	76
सुइकी	16	0	7	289	0	77
नारकन	17	0	8	149	0	82
बहादुरगढ़	14	0	11	267	2	69
लखार	15	0	5	139	3	58
खानपुर	4	0	4	63	0	31
समस्त विकासखण्ड	77	0	44	1224	7	393
नगरीय	36	0	879	13123	6	10
योग जनपद	113	0	923	14347	13	403

XI-संस्थागत विित

तालिका-52

जनपद में विकासखण्डवार अनुसूचित व्यवसायिक बैंक तथा ग्रामीण बैंक शाखाओं की संख्या

वर्ष/विकासखण्ड	राष्ट्रीयकृत बैंक शाखाएँ	क्षेत्रीय ग्रामीण बैंक शाखाएँ	अन्य गैर राष्ट्रीयकृत बैंक शाखाएँ
1	2	3	4
2012-13	181	10	12
2013-14	181	10	12
2014-15	181	10	12
विकासखण्डवार 2014-15			
नयागानपुर	19	0	0
सुइकी	5	0	0
नारकन	7	0	0
बहादुरगढ़	8	1	0
लखार	7	1	0
खानपुर	3	0	0
समस्त विकासखण्ड	40	2	0
नगरीय	141	8	12
योग जनपद	181	10	12

सांख्यिक-53

जनपद में व्यवसायिक बैंकों में जमा धनराशि एवं ऋण वितरण (हजार रुपये)

क्र.सं.	वर्ग	2013-13	2013-14	2014-15
1	2	3	4	5
1	जमा धनराशि	98283900	113699380	129999000
2	ऋण वितरण	61051300	62623400	65700900
3	जमा धनराशि में ऋण वितरण का प्रतिशत	63	54	51
4	प्राथमिकता क्षेत्र में ऋण वितरण			
4.1	क्षेत्रीय तथा क्षेत्रीय सम्बन्धित वर्ग	18853300	14795100	17500000
4.2	समुद्र क्षेत्र	2540000	1460000	1341000
4.3	अन्य	380000	486800	1182000
	योग (4.1-4.3)	21773300	16741900	19943000

XII-जल सन्पूर्ति

सांख्यिक-54

जनपद में विकास सम्बन्धित ग्रामों में पेयजल सुविधा की स्थिति

वर्ष/ विकाससम्बन्ध	जल/ ईन्फ्राम्प हार्डवेयर मार्क-2 अग्राजल जल सन्पूर्ति के अन्तर्गत ग्रामों की संख्या			सामान्य प्रयोग में लाने जा रहे क्षेत्रों के अनुसार ग्रामों की संख्या		
	कुल संख्या	अधिक संख्या	सम्बन्धित जनसंख्या	कुल संख्या	ईन्फ्राम्प	ईन्फ्राम्प हार्डवेयर मार्क-2 द्वारा पेयजल सुविधा
1	2	3	4	5	6	7
2012-13	513	0	1180413	0	0	513
2013-14	511	0	1178491	0	0	511
2014-15	511	0	1178491	0	0	511
विकाससम्बन्धित 2014-15						
भरवाणपुर	78	0	211404	0	0	78
सदरती	68	0	216696	0	0	68
नारसराय	97	0	209054	0	0	97
बहादुराबाद	113	0	312006	0	0	113
सदरत	66	0	172137	0	0	66
खानपुर	49	0	63164	0	0	49
कुल विकाससम्बन्धित	511	0	1178491	0	0	511
कुल जनपद	0	0	0	0	0	0
योग जनपद	511	0	1178491	0	0	511

तालिका-54 जमात:

54/2

वर्ष/ विकासखण्ड	सामान्य प्रयोग में लाये जा रहे क्षेत्रों के अनुसूचित ग्रामों की संख्या			मज/हस्तकर्म इम्तिदा मार्ग-2 द्वारा पैदावार पूर्ण से अर्धवित्त अनुसूचित महिलाओं की संख्या	पैदावार सुविधा हेतु अभावग्रस्त ग्रामों की संख्या (जल विनय से)
	शिमली	अन्य	योग		
1	8	9	10	11	12
2012-13	0	0	513	0	0
2013-14	0	0	511	0	0
2014-15	0	0	511	0	0
विकासखण्डवार 2014-15					
भगवानपुर	0	0	78	0	0
रुड़की	0	0	68	0	0
नारकन	0	0	67	0	0
बहादुरगढ़	0	0	113	0	0
लखार	0	0	68	0	0
खानपुर	0	0	49	0	0
समस्त विकासखण्ड	0	0	511	0	0
नगरीय	0	0	0	0	0
योग जनपद	0	0	511	0	0

XIII-पंचायतराज

तालिका-55

जनपद में विकासखण्डवार ग्राम पंचायत, वस्तुतया एवं पंचायत घर

वर्ष/ विकासखण्ड	ग्राम पंचायत की संख्या	ग्राम पंचायत की संख्या	पंचायत घर संख्या
1	2	3	4
2012-13	48	318	292
2013-14	48	312	292
2014-15	48	312	292
विकासखण्डवार 2014-15			
भगवानपुर	9	53	50
रुड़की	9	59	58
नारकन	8	59	58
बहादुरगढ़	9	69	63
लखार	8	49	46
खानपुर	3	23	19
समस्त विकासखण्ड	48	312	292
नगरीय	0	0	0
योग जनपद	48	312	292

तालिका-56
ग्राम पंचायत की आय

क्र.सं.	वर्ग	आय (रु० में)		
		2012-13	2013-14	2014-15
1	2	3	4	5
1	ग्राम पंचायत की आय			
1.1	भूटी से	526000	125000	300000
1.2	राज्य सरकार की अनुदान से	44516000	55329000	123174000
1.3	क्षेत्र पंचायत/जिला पंचायत के विविध कार्यक्रमों के शिले प्राप्त वसुलिया	14502000	15797000	37594000
1.4	निर्माण की गई सम्पत्ति से	0	0	0
1.5	अन्य स्रोतों से	0	0	0
	योग	50544000	77251000	161068000

XIV-भाग

तालिका-57

जनसंख्या में माहवार ग्रामीण घुटकर भाव वर्ष - 2015

जनसंख्या में माहवार ग्रामीण घुटकर भाव	मई (प्रति सि०)	जून (प्रति सि०)	जुलाई (प्रति सि०)	अगस्त (प्रति सि०)	सितम्बर (प्रति सि०)	अक्टूबर (प्रति सि०)	नवम्बर (प्रति सि०)
1	2	3	4	5	6	7	8
जलाई,2014	15.00	24.67	४०.००	४०.००	४०.००	71.67	51.67
अगस्त ,2014	16.00	24.67	४०.००	४०.००	४०.००	72.67	51.67
सितम्बर,2014	15.00	24.67	४०.००	४०.००	20.00	74.00	48.33
अक्टूबर ,2014	15.00	24.67	४०.००	४०.००	४०.००	74.00	48.33
नवम्बर ,2014	17.00	23.67	४०.००	४०.००	४०.००	74.67	47.33
दिसम्बर,2014	17.00	23.67	४०.००	४०.००	४०.००	74.67	47.33
जनवरी,2015	17.00	23.20	४०.००	४०.००	४०.००	75.00	44.80
फरवरी,2015	17.00	23.20	४०.००	४०.००	20.00	75.00	44.80
मार्च,2015	17.00	22.60	४०.००	४०.००	20.00	77.00	46.00
अप्रैल,2015	17.00	22.60	४०.००	४०.००	20.00	77.00	46.00
मई ,2015	17.00	23.60	४०.००	४०.००	20.00	81.00	48.00
जून,2015	18.00	23.60	४०.००	४०.००	20.00	81.00	48.00
वार्षिक औसत	16.60	23.74	४०.००	४०.००	10.00	75.64	47.89

तालिका-57 अमरा

57/2

वर्ष / माह	गुन (प्रति कि०)	रई (प्रति कि०)	गुन (प्रति कि०)	चीनी (प्रति कि०)	माला (प्रति कि०)	जालु (प्रति कि०)	दुध (प्रति कि०)
1	9	10	11	12	13	14	15
जलाई,2014	76.67	67.67	32.33	34.33	23.33	22.67	33.33
अगस्त,2014	90.00	73.00	38.67	35.67	30.00	21.33	35.00
सितम्बर,2014	90.00	60.00	38.33	35.67	21.67	24.33	33.33
अक्टूबर,2014	90.00	60.00	38.33	35.33	28.33	27.00	33.33
नवम्बर,2014	92.00	81.33	35.33	32.67	28.33	26.00	31.67
दिसम्बर,2014	92.00	81.33	35.33	32.67	28.33	15.00	31.67
जनवरी,2015	91.20	78.00	35.20	32.60	23.00	9.60	34.80
फरवरी,2015	91.20	78.00	35.20	32.60	23.00	9.60	34.80
मार्च,2015	91.20	76.40	35.20	32.60	25.00	9.60	34.80
अप्रैल,2015	91.20	76.40	35.20	32.60	25.00	9.60	34.80
मई,2015	95.20	76.40	35.20	32.60	22.00	9.20	34.80
जून,2015	95.20	78.00	34.40	31.80	22.00	9.60	34.80
वार्षिक औसत	90.49	77.04	36.73	33.45	25.00	16.13	33.93

तालिका-57 अमरा

57/3

वर्ष / माह	देसी घी (प्रति कि०)	सलई का केल(प्रति कि०)	वनस्पति घी (प्रति कि०)	मैस बजरा (प्रति कि०)	अमर (प्रति कि०)	जलाने की लकड़ी (प्रति रु०)
1	16	17	18	19	20	21
जलाई,2014	400.00	90.00	93.33	360.00	5.00	300.00
अगस्त,2014	400.00	90.00	93.33	360.00	5.00	300.00
सितम्बर,2014	393.33	90.00	91.67	370.00	5.00	300.00
अक्टूबर,2014	420.00	90.00	91.67	360.00	5.00	325.00
नवम्बर,2014	413.33	90.67	91.67	360.00	4.33	325.00
दिसम्बर,2014	413.33	90.67	91.67	360.00	4.33	325.00
जनवरी,2015	408.00	88.00	82.00	370.00	4.60	325.00
फरवरी,2015	408.00	88.00	82.00	370.00	4.60	325.00
मार्च,2015	408.00	88.00	82.00	370.00	4.60	325.00
अप्रैल,2015	408.00	88.00	82.00	370.00	4.60	325.00
मई,2015	408.00	88.00	82.00	370.00	4.60	350.00
जून,2015	408.00	88.00	82.00	370.00	4.60	350.00
वार्षिक औसत	406.33	88.45	87.11	365.83	4.69	322.82

जनसंख्या में माहवार जिला केन्द्र के नगरीय कुटुंबों का वितरण वर्ष 2015

वर्ष/ माह	पुरुष (प्रति कि०)	स्त्रियां (प्रति कि०)	कुल (प्रति कि०)	अग्रहर (प्रति कि०)	मध्य (प्रति कि०)	उत्तर (प्रति कि०)
1	2	3	4	5	6	7
जनवरी 2014	18.00	59.00	24.00	70.00	85.00	75.00
फरवरी 2014	18.00	56.00	24.00	72.00	85.00	75.00
मार्च 2014	18.00	56.00	24.00	80.00	85.00	75.00
अप्रैल 2014	18.00	56.00	24.00	80.00	85.00	75.00
मई 2014	18.00	56.00	24.00	80.00	85.00	75.00
जून 2014	18.00	56.00	24.00	80.00	85.00	75.00
जुलाई 2014	18.00	56.00	24.00	80.00	85.00	75.00
अगस्त 2014	18.00	56.00	24.00	80.00	85.00	75.00
सितम्बर 2014	18.00	56.00	24.00	80.00	85.00	75.00
अक्टूबर 2014	18.00	56.00	24.00	80.00	85.00	75.00
नवम्बर 2014	18.00	56.00	24.00	80.00	85.00	75.00
दिसम्बर 2014	18.00	56.00	24.00	80.00	85.00	75.00
जनवरी 2015	18.00	56.00	24.00	80.00	85.00	75.00
फरवरी 2015	18.00	56.00	24.00	80.00	85.00	75.00
मार्च 2015	18.00	60.00	25.00	85.00	100.00	82.00
अप्रैल 2015	18.00	56.00	25.00	88.00	98.00	85.00
मई 2015	18.00	60.00	25.00	100.00	100.00	95.00
जून 2015	18.00	62.00	25.00	110.00	110.00	105.00
वार्षिक औसत	18.08	56.67	24.33	83.75	90.67	80.17

58/2

तालिका-58 अग्रहर:

वर्ष/ माह	प्राथमिक (प्रति कि०)	आधुनिक (प्रति कि०)	सर्वोच्च का रोल (प्रति कि०)	बैंगल (प्रति कि०)	संगठन (प्रति कि०)	अन्य (प्रति कि०)
1	8	9	10	11	12	13
जनवरी 2014	20.00	20.00	90.00	360.00	150.00	5.00
फरवरी 2014	40.00	30.00	90.00	360.00	150.00	5.00
मार्च 2014	30.00	30.00	90.00	360.00	150.00	5.00
अप्रैल 2014	30.00	30.00	90.00	360.00	150.00	5.00
मई 2014	30.00	30.00	90.00	360.00	150.00	5.00
जून 2014	25.00	15.00	90.00	360.00	150.00	5.00
जुलाई 2014	30.00	15.00	90.00	300.00	160.00	5.00
अगस्त 2014	30.00	15.00	90.00	300.00	160.00	5.00
सितम्बर 2014	30.00	15.00	90.00	300.00	160.00	5.00
अक्टूबर 2014	30.00	15.00	90.00	300.00	160.00	5.00
नवम्बर 2014	30.00	15.00	90.00	300.00	160.00	5.00
दिसम्बर 2014	30.00	15.00	90.00	300.00	160.00	5.00
जनवरी 2015	30.00	15.00	90.00	300.00	160.00	5.00
फरवरी 2015	30.00	15.00	90.00	300.00	160.00	5.00
मार्च 2015	30.00	12.00	95.00	360.00	160.00	4.00
अप्रैल 2015	30.00	10.00	95.00	360.00	160.00	4.00
मई 2015	20.00	10.00	95.00	360.00	160.00	4.00
जून 2015	15.00	10.00	95.00	360.00	160.00	4.00
वार्षिक औसत	29.67	19.08	91.67	350.00	155.00	4.67

तालिका-58 अग्रहर:

वर्ष/ माह	गुरु (प्रति कि०)	बैंगल (प्रति कि०/माह)	सकल (प्रति गुरु)	सकल प्रति वी (प्रति कि०/माह)	वृद्ध (प्रति वी)
1	14	15	16	17	18
जनवरी 2014	35.00	38.00	400.00	75.00	40.00
फरवरी 2014	35.00	38.00	400.00	75.00	40.00
मार्च 2014	35.00	38.00	400.00	75.00	40.00
अप्रैल 2014	35.00	38.00	400.00	75.00	40.00
मई 2014	35.00	38.00	400.00	75.00	40.00
जून 2014	35.00	38.00	400.00	75.00	40.00
जुलाई 2014	35.00	38.00	400.00	75.00	40.00
अगस्त 2014	35.00	38.00	400.00	75.00	40.00
सितम्बर 2014	35.00	38.00	400.00	75.00	40.00
अक्टूबर 2014	35.00	38.00	400.00	75.00	40.00
नवम्बर 2014	35.00	38.00	400.00	75.00	40.00
दिसम्बर 2014	35.00	38.00	400.00	75.00	40.00
जनवरी 2015	35.00	38.00	400.00	75.00	40.00
फरवरी 2015	35.00	38.00	400.00	75.00	40.00
मार्च 2015	35.00	34.00	400.00	80.00	45.00
अप्रैल 2015	35.00	30.00	400.00	80.00	45.00
मई 2015	34.00	30.00	400.00	80.00	45.00
जून 2015	35.00	28.00	400.00	75.00	48.00
वार्षिक औसत	35.17	34.17	400.00	76.25	42.17

XV-विधिव

तालिका-59

31 मार्च 2015 की तिथि के अनुसार कर्मचारियों की संख्या—(अनघित)

क्रमांक	कर्मकारी श्रेणी	कर्मचारियों की कुल संख्या			
		नियमित	असकालिक	कन्ट्रिब्यून्शी/सविदा	योग
1	2	3	4	5	6
1	प्रथम श्रेणी (नियमित सहित)	173	0	0	173
2	द्वितीय श्रेणी (नियमित सहित)	579	0	0	579
3	तृतीय श्रेणी (नियमित सहित)	8278	0	0	8278
4	चतुर्थ श्रेणी	9878	0	0	9878
	योग	18904	0	0	18904
5	सेवानिवृत्त शिक्षक/निदेशक	2941	0	0	2941

तालिका-60

जनघट में सेवानिवृत्त कर्मचारियों द्वारा किया गया कार्य

क्र. सं.	वर्ग	2012-13	2013-14	2014-15
1	2	3	4	5
1	सेवानिवृत्त कर्मचारियों की संख्या	3	3	3
2	जीवित पंजीकृत पर अनुपस्थितों की संख्या	62007	68378	98208
3	वर्ष में पंजीकृत अनुपस्थितों की संख्या	17295	34121	16982
4	सुधित रिक्तियों की संख्या	-	-	-
5	वर्ष में कार्य पर लगे हुए नये पदों की संख्या	25	28	-

तालिका-81

आर्थिक वर्ष 2012-2013 अन्तिम

1	घरों की संख्या			
	(क) विमान के बाहर स्थित घरे व	2012-13	संख्या	50763
	(ख) विमान के बाहर विना स्थित घरे व	2012-13	संख्या	18072
	(ग) विमान के अन्दर	2012-13	संख्या	25479
	(घ) योग	2012-13	संख्या	94314
2	घरों व आवासीय कारों का स्थिति			
	दैनिक			
	(क) कुल	2012-13	संख्या	151027
	(ख) महिला	2012-13	संख्या	33509
	योग	2012-13	संख्या	184536
	अर्धदैनिक			
	(क) कुल	2012-13	संख्या	94288
	(ख) महिला	2012-13	संख्या	15212
	योग	2012-13	संख्या	109500
3	कुल कारों का स्थिति			
	(दैनिक+अर्धदैनिक)			
	(क) कुल	2012-13	संख्या	245315
	(ख) महिला	2012-13	संख्या	48731
	योग	2012-13	संख्या	294046
4	संस्थान/इकाईयों के घरों की संख्या	2012-13	संख्या	1969

तालिका-82

अनुसूचित जाति एवं जनजाति के छात्रों की छात्रवृत्तियां (संख्या)

वर्ष/ विकासखण्ड	सामान्य शिक्षा के लिये दी गई छात्रवृत्तियां	उच्चशिक्षा के लिये दी गई छात्रवृत्तियां
1	2	3
2012-13	64188	7957
2013-14	71800	6303
2014-15	80648	7549
विकासखण्डवार 2014-15		
भगवानपुर	17295	1168
सड़की	14342	2521
नारन	14304	638
बहादुराबाद	23638	958
जम्बर	12668	688
खानपुर	3243	0
समस्त विकासखण्ड	85488	5885
नगरीय	7158	1004
योग जम्बर	82648	7549

XVI-नगरीय क्षेत्र में जनसंख्या सुविधार्थ

तालिका-63

नगर का नाम एवं वर्गीकरण/नगरपालिका/नगरीय /कॉन्स्टीबल/सेन्सस टाउन	सम्बन्धित राज्य/राज्य	भौगोलिक क्षेत्रफल (वर्ग कि०मी० 20-11)	जनसंख्या 2011 जनगणना के अनुसार			अनुसूचित/ जन जाति संख्या (2011)
			कुल	पुरुष	स्त्री	
1	2	3	4	5	6	7
हरिद्वार नगर निगम	हरिद्वार	17.78	231338	123455	107883	32314
रुड़की नगर निगम	रुड़की	8.11	115200	63434	51766	13131
मंगलौर नगर पालिका परिषद	रुड़की	1.32	62971	27791	25210	1157
सिद्धलोकनगर नगर पालिका परिषद	हरिद्वार	0	0	0	0	0
रुड़की बन्द	रुड़की	9.3	14689	10840	3849	761
लखनौर नगर पंचायत	लखनौर	9	21760	11737	10023	3959
रुड़की नगर पंचायत	रुड़की	0.82	18370	9783	8587	1771
झबरेड़ा नगर पंचायत	रुड़की	3	11168	5009	5277	934
भगवानपुर नगर पंचायत	भगवानपुर	9.68	17179	9048	8133	3660
इंदौरा सेन्सस टाउन	रुड़की	4.41	23278	11944	11332	5272
मोहनपुर मोहनपुर सेन्सस टाउन	रुड़की	2.71	14394	7572	6822	2920
वीरदुत सेन्सस टाउन	रुड़की	1.37	5640	2985	2655	1078
मिथान कालिदास सेन्सस टाउन	रुड़की	3.69	10043	5271	4772	526
मालेनपुर राजकुमार सेन्सस टाउन	रुड़की	2.7	10340	5513	4827	1520
मुनहैत सेन्सस टाउन	रुड़की	0.52	13248	7113	6135	5009
रुड़कीपुर सेन्सस टाउन	रुड़की	6.13	11135	5910	5225	449
राजपुर सेन्सस टाउन	रुड़की	2.81	6435	3412	3023	2109
इनेरी महादेवनुर सेन्सस टाउन	रुड़की	1.27	8563	4491	4092	2107
राजली गुल्जर सेन्सस टाउन	रुड़की	2.38	12901	6750	6151	1894
नगरा इमली सेन्सस टाउन	रुड़की	2.67	5774	3044	2730	969
राजली महादेव सेन्सस टाउन	हरिद्वार	5.58	17467	9438	8029	8279
बहादुरगढ़ सेन्सस टाउन	हरिद्वार	2.58	10090	5366	4724	2653
जगजीतपुर सेन्सस टाउन	हरिद्वार	4.6	15043	7917	7126	4235
वीरदुत-इंदौरा-मोहनपुर नगर	हरिद्वार	28.84	46949	24893	22056	9049
योग		119.35	607016	373584	323432	166176

नगर का नाम एवं वर्ग महानिगम / नगरपालिका / नगरपालिका समितिकोष / सेन्सस टाउन	सम्बन्धित तहसील	बीज गोदान / उर्वरक सम्भार	पूर्ति सेवा केंद्र	पशु चिकित्सालय एवं पशु पालन केंद्र (संख्या)	कृषि सम्बन्धित केंद्र / उपकेंद्र
1	2	12	13	14	15
हरिद्वार नगर निगम	हरिद्वार	1	5	2	2
रुड़की नगर निगम	रुड़की	4	11	1	1
मंगलौर नगर पालिका परिषद	रुड़की	22	8	1	1
शिवसतिका नगर पालिका परिषद	हरिद्वार	0	0	0	0
रुड़की केंद्र	रुड़की	0	0	0	0
लखसर नगर पंचायत	लखसर	15	6	1	1
जम्झीरा नगर पंचायत	रुड़की	8	1	1	1
झरकेड़ा नगर पंचायत	रुड़की	6	9	1	1
भगवानपुर नगर पंचायत	भगवानपुर	0	0	1	0
दुंडेरा सेन्सस टाउन	रुड़की	1	0	1	1
मोहनपुर मोहनपुर सेन्सस टाउन	रुड़की	1	0	0	0
सीदपुरा सेन्सस टाउन	रुड़की	0	0	0	0
मिरान कलियार सेन्सस टाउन	रुड़की	0	0	0	0
कलामपुर राजपुराना सेन्सस टाउन	रुड़की	0	0	0	0
दुनईरा सेन्सस टाउन	रुड़की	0	0	0	0
राधीपुर सेन्सस टाउन	रुड़की	0	0	0	0
खंजरपुर सेन्सस टाउन	रुड़की	0	0	0	0
बंभेरी बहामपुर सेन्सस टाउन	रुड़की	0	0	0	0
खडकी गुज्जर सेन्सस टाउन	रुड़की	0	0	0	0
नगला इमली सेन्सस टाउन	रुड़की	0	0	0	0
राधारी महारुद्र सेन्सस टाउन	हरिद्वार	0	0	0	0
बहादुराबाद सेन्सस टाउन	हरिद्वार	0	0	1	0
जगजीतपुर सेन्सस टाउन	हरिद्वार	0	0	0	0
सीदपुराईमलसोनीका शहर	हरिद्वार	0	0	0	0
योग		50	40	10	8

तारिका-63 क्रमातः

63/4

नगर का नाम एवं वर्ग महानगर/महानगर/नगर सेन्सस/सेन्सस टाउन	सम्बन्धित तहसील	क्रम/दिनांक प्राप्तकर्ता समितियां	सन्दर्भ/न वीवी स्कूल (शिक्षा विभाग द्वारा पंजीकृत)	जुनियर केमिकल स्कूल	सीनियर केमिकल स्कूल
1	2	16	17	18	19
हरिद्वार नगर निगम	हरिद्वार	0	0	112	32
रुड़की नगर निगम	रुड़की	0	0	106	14
मंगलौर नगर पालिका परिषद	रुड़की	0	0	45	13
शिवसिकन्दर नगर पालिका परिषद	हरिद्वार	0	0	15	6
रुड़की कैंप	रुड़की	0	0	4	3
लखन नगर पंचायत	लखन	0	0	34	19
खन्डीर नगर पंचायत	रुड़की	0	0	9	7
इन्दौरा नगर पंचायत	रुड़की	0	0	9	2
भगवानपुर नगर पंचायत	भगवानपुर	0	0	11	6
इंडौर सेन्सस टाउन	रुड़की	0	0	23	7
भोइतपुर भोइतपुर सेन्सस टाउन	रुड़की	0	0	6	3
सैदपुर सेन्सस टाउन	रुड़की	0	0	2	1
पिठान कलियर सेन्सस टाउन	रुड़की	0	0	7	3
सलेपुर राजपुराना सेन्सस टाउन	रुड़की	0	0	3	1
गुनईत सेन्सस टाउन	रुड़की	0	0	3	1
सकीपुर सेन्सस टाउन	रुड़की	0	0	2	1
खंजपुर सेन्सस टाउन	रुड़की	0	0	2	1
बंगेरी महावलपुर सेन्सस टाउन	रुड़की	0	0	2	1
पाइली गुल्जर सेन्सस टाउन	रुड़की	0	0	2	1
नगला इमली सेन्सस टाउन	रुड़की	0	0	1	1
रावली महदूर सेन्सस टाउन	हरिद्वार	0	0	2	1
बडारवाबद सेन्सस टाउन	हरिद्वार	0	0	20	9
जगजीतपुर सेन्सस टाउन	हरिद्वार	0	0	6	3
बीरवाडी/सुन्दरवाडी नगर	हरिद्वार	0	0	6	4
योग		0	0	430	130

तालिका-63 अन्तः

63/5

नगर का नाम एवं वर्ग नगरीय / नगरीय / नगरीय क्षेत्रीय / सेवास टाउन	सम्बन्धित राजकीय	हायर सेकेंडरी स्कूल (बालक)	हायर सेकेंडरी स्कूल (बालिका)	नियम विद्यालय / महाविद्यालय	ऐंग्लो-इण्डियन विश्वविद्यालय / औद्योगिक एवं प्रशिक्षण केंद्र /	कुल में उपस्था प्रीम्सरी	आनुवंशिक विश्वविद्यालय / औद्योगिक
1	2	20	21	22	23	24	25
हरिद्वार नगर नियम	हरिद्वार	25	5	3	22	409	3
रुड़की नगर नियम	रुड़की	8	7	4	4	105	1
नैनीताल नगर संचालित	रुड़की	2	3	1	1	10	1
विश्वविद्यालय नगरीय	हरिद्वार	0	0	0	0	0	0
रुड़की केंद्र	रुड़की	0	1	0	2	373	0
लखार नगर संचालित	लखार	4	1	1	2	40	1
सन्दीप नगर संचालित	रुड़की	0	1	0	1	4	1
झरनेडा नगर संचालित	रुड़की	0	1	1	1	4	0
भगवानपुर नगर संचालित	भगवानपुर	2	2	0	1	30	1
इंडिया सेवास टाउन	रुड़की	1	0	0	1	4	0
श्रीरामपुर श्रीरामपुर संचालित	रुड़की	1	0	0	0	0	0
सैदपुर सेवास टाउन	रुड़की	1	0	0	0	0	0
नियम कलिया संचालित	रुड़की	1	0	0	1	4	1
कालीपुर राजपुरासंचालित	रुड़की	1	0	0	1	4	0
दुर्गाईय सेवास टाउन	रुड़की	0	0	0	0	0	0
हालीपुर सेवास टाउन	रुड़की	0	0	0	0	0	0
शंकरपुर सेवास टाउन	रुड़की	0	0	0	0	0	0
इंदीरी महाशपुर संचालित	रुड़की	0	0	0	0	0	0
चंडली नुनार संचालित	रुड़की	0	0	0	0	0	0
नाराय इमली संचालित	रुड़की	0	0	0	0	0	0
रावली महदू संचालित	हरिद्वार	0	0	0	0	0	0
महाराजगढ़ सेवास टाउन	हरिद्वार	5	3	0	1	10	1
जयशंकरपुर सेवास टाउन	हरिद्वार	5	0	0	0	0	0
श्रीरामपुरश्रीरामपुर संचालित	हरिद्वार	0	0	1	1	200	1
योग		62	24	11	30	1287	11

नगर का नाम एवं वर्ग शहरी / शहरी / शहरी क्षेत्रीय / संवर्धन टाउन	सम्बन्धित इकाई	पूजाती विकिसालय / औद्योगिक	द्वि-व्यवहारिक विकिसालय / औद्योगिक	परिवार एवं मनु विद्यु कल्याण सेवा / एनडीए	स्थानीय निकायों के सकल व सड़कों की लम्बाई (कि०मी०)		राष्ट्रीयकृत सड़क लम्बाई
					कुल	पक्की	
1	2	26	27	28	29	30	31
इण्डियन नगर निगम	इण्डियन	0	1	2	215.65	198.99	63
सड़की नगर निगम	सड़की	0	1	1	148.8	148.4	31
संवर्धन नगर पंचायत	सड़की	0	0	1	40	40	4
विश्वविद्यालय नगर निगम	इण्डियन	0	0	0	0	0	8
सड़की सीट	सड़की	0	0	0	9	9	3
सकल नगर पंचायत	सकल	1	0	2	19	19	9
सड़की नगर पंचायत	सड़की	0	0	1	14	14	3
इण्डियन नगर पंचायत	सड़की	0	0	0	14.43	14.43	2
सकलनगर नगर पंचायत	सकलनगर	0	1	3	7	7	8
इण्डियन संवर्धन टाउन	सड़की	0	0	1	16	16	2
सकलनगर सड़की सीट	सड़की	0	0	1	18.5	18.5	0
सकल संवर्धन टाउन	सड़की	0	0	0	4	4	0
सकल इण्डियन सीट	सड़की	1	0	1	4	4	1
सकलनगर सड़की/सकलनगर	सड़की	0	0	3	12.5	12.5	1
सकल संवर्धन टाउन	सड़की	0	0	1	19	19	0
सकलनगर संवर्धन टाउन	सड़की	0	0	0	9	9	0
सकलनगर संवर्धन टाउन	सड़की	0	0	0	5.5	5.5	0
सकल संवर्धननगर सड़की	सड़की	0	0	0	4	4	0
सकल सुवर्धन सड़की	सड़की	0	0	0	3.5	3.5	0
सकल इण्डियन सीट	सड़की	0	0	0	4	4	0
सकल सड़की सीट	इण्डियन	0	0	1	0.6	0.6	1
सकलनगर संवर्धन टाउन	इण्डियन	0	0	2	13	13	4
सकलनगर संवर्धन टाउन	इण्डियन	0	1	1	4.01	4.01	1
सकलनगर/सकलनगर सड़की सड़की	इण्डियन	0	1	0	79.4	79.4	4
योग		2	5	21	665.89	645.83	141

सांख्यिक-83 क्रमशः

83/7

नगर का नाम एवं वर्ग शहरी/ शहरीय/ शहरी क्षेत्रीय/ सैनिक टाउन	सम्बन्धित राजकीय	गैर राष्ट्रीयकृत ईक (साधारण)	प्राचीन ईक साधारण	राजकीय ईक साधारण	राजकीय क्षेत्रीय एवं ग्राम्य विकास ईक साधारण	आकषर	साक्षर
1	2	32	33	34	35	36	37
इन्दौर नगर निगम	इन्दौर	8	2	3	0	16	0
रुड़की नगर निगम	रुड़की	4	1	2	0	6	0
बंगलौर नगर पंचायत	रुड़की	0	1	1	0	1	0
शिवसिकन्दर नगर पंचायत	इन्दौर	0	1	0	0	2	0
रुड़की कैंप	रुड़की	0	0	0	0	1	0
लखार नगर पंचायत	लखार	0	1	1	0	1	0
सम्भार नगर पंचायत	रुड़की	0	0	1	0	1	0
झरवेड़ा नगर पंचायत	रुड़की	0	0	1	0	1	0
भगवानपुर नगर पंचायत	भगवानपुर	0	0	1	0	1	0
इंदावा सैनिक टाउन	रुड़की	0	0	0	0	1	0
बोहनपुर बौद्धपुर सैनिक	रुड़की	0	1	0	0	0	0
सैन्धुवा सैनिक टाउन	रुड़की	0	0	0	0	0	0
सिवाव कलियाव सैनिक	रुड़की	0	0	0	0	1	0
ससैनपुर राजपुराणसैनिक	रुड़की	0	0	0	0	1	0
सुनईय सैनिक टाउन	रुड़की	0	0	0	0	0	0
शरीपुर सैनिक टाउन	रुड़की	0	0	0	0	0	0
खंडपुर सैनिक टाउन	रुड़की	0	0	0	0	0	0
बंसी महाराजपुर सैनिक	रुड़की	0	0	0	0	0	0
पडारी गुज्जर सैनिक	रुड़की	0	0	0	0	0	0
नरला इगली सैनिक	रुड़की	0	0	0	0	0	0
रुड़की महदूर सैनिक	इन्दौर	0	0	0	0	0	0
बहादुराव सैनिक टाउन	इन्दौर	0	0	1	0	1	0
जलजीतपुर सैनिक टाउन	इन्दौर	0	1	0	0	0	0
सैन्धुवासैनिकसैनिक नगर	इन्दौर	0	0	0	0	2	0
योग		12	8	11	0	36	0

तालिका-83 क्रमशः

83/8

नगर का नाम एवं वर्ग मउमि०/मउमामउ/मउम० मौमटौमौम०/मौममम टाउन	सम्बन्धित तहसील	परिवहन कील ऑफिस	टेलीफोन संख्या	गल/ इन्टरनल इडिफा मार्क-2 लगाकर पेयजल की सुविधा(है, नहीं)	विद्युत की उपलब्धता (है, नहीं)
1	2	38	39	40	41
हरिद्वार नगर निगम	हरिद्वार	488	5911	है	है
रुड़की नगर निगम	रुड़की	219	3997	है	है
मंगलौर नगर पालिका परिषद	रुड़की	17	211	है	है
शिवसतिका नगर पालिका परिषद	हरिद्वार	5	165	है	है
रुड़की डीन्ट	रुड़की	21	327	है	है
लखार नगर पंचायत	लखार	23	207	है	है
लखौरी नगर पंचायत	रुड़की	11	89	है	है
झरौड़ा नगर पंचायत	रुड़की	9	77	है	है
भगवानपुर नगर पंचायत	भगवानपुर	5	38	है	है
इंदौरा मीन्सल टाउन	रुड़की	18	117	है	है
मौदनपुर मौदौपुर मीन्सल टाउन	रुड़की	9	87	है	है
सैदपुर मीन्सल टाउन	रुड़की	3	0	है	है
शिवन कलियार मीन्सल टाउन	रुड़की	7	49	है	है
सरोनपुर राजपुराना मीन्सल टाउन	रुड़की	2	0	है	है
सुन्डीरा मीन्सल टाउन	रुड़की	2	0	है	है
राजीपुर मीन्सल टाउन	रुड़की	1	0	है	है
रांजनपुर मीन्सल टाउन	रुड़की	3	0	है	है
इनेरी गहातपुर मीन्सल टाउन	रुड़की	3	0	है	है
राजौली गुण्डर मीन्सल टाउन	रुड़की	2	0	है	है
नयास इमरती मीन्सल टाउन	रुड़की	2	0	है	है
राजौली गहदूद मीन्सल टाउन	हरिद्वार	2	37	है	है
बहादुराबाद मीन्सल टाउन	हरिद्वार	7	163	है	है
जगजीतपुर मीन्सल टाउन	हरिद्वार	3	131	है	है
मौदपुरा-मौदपुरा-मौदपुरा शहर	हरिद्वार	19	1537	है	है
योग		879	13123	है	है

XVIII-विभिन्न सामाजिक सुविधाओं से दूरी के अनुसार घरों का वितरण

तालिका-64

जनपद में विकासखण्डवार प्रमुख सुविधा केंद्रों से दूरी के अनुसार घरों की संख्या

64.1-जीनिवर बेसिक स्कूल

वर्ष/ विकासखण्ड	घरों में	1 कि०मी० से कम	1-3 कि०मी०	3-5 कि०मी०	5 कि०मी० से अधिक	कुल
1	2	3	4	5	6	7
भागवानपुर	73	4	1	0	0	78
साइली	87	1	0	0	0	88
नारसाम	91	4	2	0	0	97
बहादुराबाद	108	6	1	0	0	113
लखसर	84	2	0	0	0	86
खानपुर	45	3	1	0	0	49
योग जनपद	488	20	5	0	0	511

64.2-जीनिवर बेसिक स्कूल बालक

वर्ष/ विकासखण्ड	घरों में	1 कि०मी० से कम	1-3 कि०मी०	3-5 कि०मी०	5 कि०मी० से अधिक	कुल
1	2	3	4	5	6	7
भागवानपुर	63	6	12	3	4	78
साइली	77	7	2	2	0	88
नारसाम	80	5	6	2	2	97
बहादुराबाद	101	6	2	3	1	113
लखसर	83	9	11	2	1	86
खानपुर	21	9	9	8	3	49
योग जनपद	365	42	44	20	10	511

64.3-जीनिवर बेसिक स्कूल महिला

वर्ष/ विकासखण्ड	घरों में	1 कि०मी० से कम	1-3 कि०मी०	3-5 कि०मी०	5 कि०मी० से अधिक	कुल
1	2	3	4	5	6	7
भागवानपुर	0	3	3	4	69	78
साइली	0	0	0	0	88	88
नारसाम	4	2	6	7	78	97
बहादुराबाद	0	3	7	7	96	113
लखसर	2	4	6	6	68	86
खानपुर	0	0	0	0	49	49
योग जनपद	6	12	21	26	468	511

64.4—उत्पत्तार माध्यमिक विद्यालय बालक

वर्ष/ विकासखण्ड	ग्राम में	1 शि०मी० से कम	1-3 शि०मी०	3-5 शि०मी०	5 शि०मी० से अधिक	कुल
1	2	3	4	5	6	7
भगवानपुर	20	9	20	18	11	78
रुड़की	15	9	25	34	5	88
नारसरा	17	8	21	38	13	97
बहादुराबाद	39	10	17	21	26	113
लक्षार	26	3	7	26	24	86
खानपुर	8	4	7	5	25	49
योग जनपद	125	43	97	142	104	511

64.5—उत्पत्तार माध्यमिक विद्यालय बालिका

वर्ष/ विकासखण्ड	ग्राम में	1 शि०मी० से कम	1-3 शि०मी०	3-5 शि०मी०	5 शि०मी० से अधिक	कुल
1	2	3	4	5	6	7
भगवानपुर	3	0	3	6	66	78
रुड़की	6	3	8	26	44	88
नारसरा	2	2	14	46	33	97
बहादुराबाद	2	6	18	26	59	113
लक्षार	1	1	6	7	71	86
खानपुर	1	0	1	4	43	49
योग जनपद	14	12	50	119	316	511

64.6—एलोपैथिक चिकित्सालय/औषधालय/प्राथमिक स्वास्थ्य केंद्र/सामुदायिक स्वास्थ्य केंद्र

वर्ष/ विकासखण्ड	ग्राम में	1 शि०मी० से कम	1-3 शि०मी०	3-5 शि०मी०	5 शि०मी० से अधिक	कुल
1	2	3	4	5	6	7
भगवानपुर	4	1	15	21	37	78
रुड़की	6	2	25	44	13	88
नारसरा	3	2	19	48	25	97
बहादुराबाद	7	2	14	29	61	113
लक्षार	3	0	17	31	35	86
खानपुर	2	0	11	12	24	49
योग जनपद	24	7	101	155	194	511

64.7—आधुनिक विद्यालय/औषधालय

वर्ष/ विकासक्रम	ग्राम में	1 कि०मी० से कम	1-3 कि०मी०	3-5 कि०मी०	5 कि०मी० से अधिक	कुल
1	2	3	4	5	6	7
भनवानपुर	3	2	7	9	57	78
सड़की	2	0	8	19	61	80
नारसग	1	1	2	26	67	97
बहादुरगढ़	4	1	19	19	79	113
लखन	3	0	7	27	49	86
खानपुर	1	1	4	11	32	49
योग जनपद	14	5	36	111	345	511

64.8—पुनानी औषधालय

वर्ष/ विकासक्रम	ग्राम में	1 कि०मी० से कम	1-3 कि०मी०	3-5 कि०मी०	5 कि०मी० से अधिक	कुल
1	2	3	4	5	6	7
भनवानपुर	0	0	0	0	78	78
सड़की	1	0	4	15	68	88
नारसग	0	0	0	5	92	97
बहादुरगढ़	0	0	2	7	104	113
लखन	1	0	3	7	75	86
खानपुर	0	0	0	0	49	49
योग जनपद	2	0	9	34	466	511

64.9—होम्योपैथिक विद्यालय/औषधालय

वर्ष/ विकासक्रम	ग्राम में	1 कि०मी० से कम	1-3 कि०मी०	3-5 कि०मी०	5 कि०मी० से अधिक	कुल
1	2	3	4	5	6	7
भनवानपुर	1	2	8	8	69	78
सड़की	1	2	3	7	76	89
नारसग	2	1	4	7	83	97
बहादुरगढ़	2	4	1	7	99	113
लखन	2	3	3	1	77	86
खानपुर	1	2	2	12	32	49
योग जनपद	9	14	30	42	426	511

64.10—परिवार संरक्षण केंद्र / उपकेंद्र

वर्ग/ विकासखण्ड	घरों में	1 कि०मी० से कम	1-3 कि०मी०	3-5 कि०मी०	5 कि०मी० से अधिक	कुल
1	2	3	4	5	6	7
भगवानपुर	28	4	17	20	9	78
रुड़की	25	3	34	18	8	88
नारवान	29	9	30	24	5	97
बहादुरबाद	38	5	22	32	16	113
लखार	25	1	25	24	10	85
खानपुर	11	2	14	12	10	49
योग जनपद	157	24	142	130	58	511

64.11—बीट की घरों में दूरी

वर्ग/ विकासखण्ड	घरों में	1 कि०मी० से कम	1-3 कि०मी०	3-5 कि०मी०	5 कि०मी० से अधिक	कुल
1	2	3	4	5	6	7
भगवानपुर	78	0	0	0	0	78
रुड़की	88	0	0	0	0	88
नारवान	97	0	0	0	0	97
बहादुरबाद	113	0	0	0	0	113
लखार	85	0	0	0	0	85
खानपुर	49	0	0	0	0	49
योग जनपद	511	0	0	0	0	511

64.12—घरों की संख्या

वर्ग/ विकासखण्ड	घरों में	1 कि०मी० से कम	1-3 कि०मी०	3-5 कि०मी०	5 कि०मी० से अधिक	कुल
1	2	3	4	5	6	7
भगवानपुर	78	0	0	0	0	78
रुड़की	88	0	0	0	0	88
नारवान	89	1	2	2	3	97
बहादुरबाद	97	0	3	7	4	113
लखार	81	0	5	9	0	95
खानपुर	45	0	4	0	0	49
योग जनपद	478	1	19	9	7	511

64.13-रैलवे स्टेशन

वर्ष/ विकासखण्ड	घान में	1 कि०मी० से कम	1-3 कि०मी०	3-5 कि०मी०	5 कि०मी० से अधिक	कुल
1	2	3	4	5	6	7
भणवानपुर	1	0	5	13	59	78
रुड़की	0	0	5	28	55	68
नारकन	0	0	4	14	79	97
बहादुरगढ़	1	0	1	18	95	115
जयसूर	3	2	13	37	29	65
खानपुर	0	0	0	7	42	49
योग जनपद	5	2	30	115	359	511

64.14-बस स्टेशन/ रूट

वर्ष/ विकासखण्ड	घान में	1 कि०मी० से कम	1-3 कि०मी०	3-5 कि०मी०	5 कि०मी० से अधिक	कुल
1	2	3	4	5	6	7
भणवानपुर	74	0	3	1	0	78
रुड़की	77	2	7	2	0	88
नारकन	82	0	8	5	2	97
बहादुरगढ़	69	0	21	13	10	113
जयसूर	68	9	18	1	0	96
खानपुर	31	5	12	1	0	49
योग जनपद	391	18	69	33	12	511

64.15-विकासखण्ड मुख्यालय

वर्ष/ विकासखण्ड	घान में	1 कि०मी० से कम	1-3 कि०मी०	3-5 कि०मी०	5 कि०मी० से अधिक	कुल
1	2	3	4	5	6	7
भणवानपुर	0	1	6	11	60	78
रुड़की	1	4	3	12	68	88
नारकन	1	1	5	23	67	97
बहादुरगढ़	1	3	8	6	95	113
जयसूर	0	2	10	29	45	86
खानपुर	1	2	5	10	31	49
योग जनपद	4	13	37	91	368	511

64.16-ग्राम पंचायत विकास अधिकारी केंद्र

वर्ष/ विकासखण्ड	ग्राम नं.	1 कि०मी० से कम	1-3 कि०मी०	3-5 कि०मी०	5 कि०मी० से अधिक	कुल
1	2	3	4	5	6	7
भगवानपुर	53	6	14	5	0	78
रुद्राही	59	6	20	3	0	88
नारकन	59	6	21	9	2	97
बहादुराबाद	69	4	16	18	6	113
लखार	49	9	27	1	0	86
खानपुर	23	5	19	2	0	49
योग जलपट	312	36	117	38	8	511

64.17-पर्यु विहितालय/पशुपालन केंद्र

वर्ष/ विकासखण्ड	ग्राम नं.	1 कि०मी० से कम	1-3 कि०मी०	3-5 कि०मी०	5 कि०मी० से अधिक	कुल
1	2	3	4	5	6	7
भगवानपुर	9	2	6	21	49	78
रुद्राही	8	1	18	35	28	88
नारकन	5	0	21	46	25	97
बहादुराबाद	9	2	12	33	57	113
लखार	7	1	17	44	17	86
खानपुर	4	3	19	19	13	49
योग जलपट	42	9	84	198	178	511

64.18-कृषि वन्यायन केंद्र/उपकेंद्र

वर्ष/ विकासखण्ड	ग्राम नं.	1 कि०मी० से कम	1-3 कि०मी०	3-5 कि०मी०	5 कि०मी० से अधिक	कुल
1	2	3	4	5	6	7
भगवानपुर	10	2	6	21	39	78
रुद्राही	6	1	18	35	28	88
नारकन	5	0	21	46	25	97
बहादुराबाद	10	2	12	32	57	113
लखार	7	1	17	44	17	86
खानपुर	4	3	19	19	13	49
योग जलपट	44	9	84	197	177	511

84.19-बीज/उर्वरक/कीटनाशक/सफाई/पानीय/प्राथमिक शिक्षण

वर्ष/ विकासक्रम	घात में	1 कि०मी० से कम	1-3 कि०मी०	3-5 कि०मी०	5 कि०मी० से अधिक	कुल
1	2	3	4	5	6	7
भगवानपुर	33	2	11	19	13	78
सदरबी	21	2	14	25	26	88
नारकान	18	1	10	39	29	97
बहादुरबाद	27	2	8	32	46	113
साकशर	10	0	20	35	21	86
खानपुर	3	0	11	14	21	49
योग जनपद	112	7	72	164	196	511

84.20-साकशर

वर्ष/ विकासक्रम	घात में	1 कि०मी० से कम	1-3 कि०मी०	3-5 कि०मी०	5 कि०मी० से अधिक	कुल
1	2	3	4	5	6	7
भगवानपुर	11	3	32	25	7	78
सदरबी	16	3	37	29	3	88
नारकान	17	1	34	34	11	97
बहादुरबाद	14	5	27	43	24	113
साकशर	15	3	25	37	6	86
खानपुर	4	4	11	23	7	49
योग जनपद	77	19	168	191	58	511

84.21-कारखाने

वर्ष/ विकासक्रम	घात में	1 कि०मी० से कम	1-3 कि०मी०	3-5 कि०मी०	5 कि०मी० से अधिक	कुल
1	2	3	4	5	6	7
भगवानपुर	0	0	0	0	0	0
सदरबी	0	0	0	0	0	0
नारकान	0	0	0	0	0	0
बहादुरबाद	0	0	0	0	0	0
साकशर	0	0	0	0	0	0
खानपुर	0	0	0	0	0	0
योग जनपद	0	0	0	0	0	0

64.22—सार्वजनिक टेलीफोन

वर्ष/ विकासखण्ड	घात में	1 कि०मी० से कम	1-3 कि०मी०	3-5 कि०मी०	5 कि०मी० से अधिक	कुल
1	2	3	4	5	6	7
भगवानपुर	11	8	23	26	11	78
रुड़की	7	5	35	26	16	88
नारसरा	6	5	29	31	28	97
बहादुराबाद	11	12	38	29	25	113
सबलन	5	10	35	31	5	86
खानपुर	4	5	17	16	7	49
योग जनपद	44	46	175	157	90	511

64.23—दूध सेवा केंद्र

वर्ष/ विकासखण्ड	घात में	1 कि०मी० से कम	1-3 कि०मी०	3-5 कि०मी०	5 कि०मी० से अधिक	कुल
1	2	3	4	5	6	7
भगवानपुर	9	14	13	20	31	78
रुड़की	28	13	25	21	3	88
नारसरा	27	5	18	23	24	97
बहादुराबाद	35	8	12	17	41	113
सबलन	13	3	17	41	12	86
खानपुर	3	7	6	14	17	49
योग जनपद	104	60	93	136	128	511

64.24—बालों वाली की दुकान

वर्ष/ विकासखण्ड	घात में	1 कि०मी० से कम	1-3 कि०मी०	3-5 कि०मी०	5 कि०मी० से अधिक	कुल
1	2	3	4	5	6	7
भगवानपुर	41	12	4	1	0	78
रुड़की	63	23	2	0	0	88
नारसरा	66	15	12	4	0	97
बहादुराबाद	91	8	11	3	0	113
सबलन	53	10	23	0	0	86
खानपुर	17	5	23	4	0	49
योग जनपद	351	73	75	12	0	511

64.25-बाजार/हाट

वर्ष/ विकासखण्ड	घात में	1 कि०मी० से कम	1-3 कि०मी०	3-5 कि०मी०	5 कि०मी० से अधिक	कुल
1	2	3	4	5	6	7
भगवानपुर	4	7	21	14	32	78
रुड़की	8	7	35	35	3	88
नारसरा	10	6	43	20	18	97
बहादुरबाद	23	11	33	21	25	113
लखार	15	3	19	31	18	86
खानपुर	12	6	13	11	7	49
बीग जनपद	72	40	164	132	103	511

64.26-शौक/शुभि मण्डी

वर्ष/ विकासखण्ड	घात में	1 कि०मी० से कम	1-3 कि०मी०	3-5 कि०मी०	5 कि०मी० से अधिक	कुल
1	2	3	4	5	6	7
भगवानपुर	0	0	1	2	75	78
रुड़की	0	1	5	16	66	88
नारसरा	1	0	0	37	54	97
बहादुरबाद	1	0	5	11	96	113
लखार	0	0	0	0	86	86
खानपुर	0	0	0	0	49	49
बीग जनपद	2	1	16	66	426	511

64.27-ऊव/विक्रम सहकारी समिति

वर्ष/ विकासखण्ड	घात में	1 कि०मी० से कम	1-3 कि०मी०	3-5 कि०मी०	5 कि०मी० से अधिक	कुल
1	2	3	4	5	6	7
भगवानपुर	0	0	0	0	78	78
रुड़की	0	0	0	0	88	88
नारसरा	0	0	11	42	44	97
बहादुरबाद	1	1	2	11	96	113
लखार	0	0	0	0	86	86
खानपुर	0	0	0	0	49	49
बीग जनपद	1	1	13	53	443	511

64.28-सड़कारी जल स्रोत

वर्ष/ विकासखण्ड	घाम में	1 कि०मी० से कम	1-3 कि०मी०	3-5 कि०मी०	5 कि०मी० से अधिक	कुल
1	2	3	4	5	6	7
भगवानपुर	1	1	7	18	51	78
सड़की	5	1	11	37	34	88
नारसग	2	0	17	44	34	97
बहादुराबाद	4	1	10	21	77	113
लखार	5	1	21	41	18	86
खानपुर	3	2	8	19	17	49
योग जलसद	20	6	74	180	231	511

64.29-शीत पम्पहाउस

वर्ष/ विकासखण्ड	घाम में	1 कि०मी० से कम	1-3 कि०मी०	3-5 कि०मी०	5 कि०मी० से अधिक	कुल
1	2	3	4	5	6	7
भगवानपुर	0	0	0	0	78	78
सड़की	3	4	3	20	58	88
नारसग	1	1	8	23	64	97
बहादुराबाद	0	0	0	0	113	113
लखार	0	0	0	0	86	86
खानपुर	0	0	0	0	49	49
योग जलसद	4	5	11	43	448	511

64.30-पारंपरिक जूनि जल सभिति

वर्ष/ विकासखण्ड	घाम में	1 कि०मी० से कम	1-3 कि०मी०	3-5 कि०मी०	5 कि०मी० से अधिक	कुल
1	2	3	4	5	6	7
भगवानपुर	9	2	22	31	14	78
सड़की	6	1	19	48	14	88
नारसग	7	2	17	37	34	97
बहादुराबाद	10	3	10	33	57	113
लखार	8	0	23	43	12	86
खानपुर	3	0	13	19	14	49
योग जलसद	43	8	104	211	145	511

64.31-मुनि विकास बैंक

वर्ष/ विकासखण्ड	भाग में	1 कि०मी० से कम	1-3 कि०मी०	3-5 कि०मी०	5 कि०मी० से अधिक	कुल
1	2	3	4	5	6	7
भगवानपुर	0	0	0	0	78	78
रुड़की	0	0	4	7	77	88
नारसरा	0	0	0	2	95	97
बहादुराबाद	0	0	0	2	111	113
लखार	0	1	9	31	45	86
खानपुर	0	0	0	1	48	49
योग जलमद	0	1	13	43	454	511

64.32-व्यावसायिक बैंक/राष्ट्रीय बैंक/सहकारी बैंक

वर्ष/ विकासखण्ड	भाग में	1 कि०मी० से कम	1-3 कि०मी०	3-5 कि०मी०	5 कि०मी० से अधिक	कुल
1	2	3	4	5	6	7
भगवानपुर	10	4	25	20	19	78
रुड़की	6	1	15	68	19	88
नारसरा	5	4	25	43	17	97
बहादुराबाद	9	5	22	34	43	113
लखार	10	4	17	45	10	86
खानपुर	3	0	11	22	13	49
योग जलमद	48	18	115	220	112	511

64.33-पोस्ट ऑफिस बाय बैंक

वर्ष/ विकासखण्ड	भाग में	1 कि०मी० से कम	1-3 कि०मी०	3-5 कि०मी०	5 कि०मी० से अधिक	कुल
1	2	3	4	5	6	7
भगवानपुर	11	3	32	25	7	78
रुड़की	16	3	27	29	3	88
नारसरा	17	1	34	24	11	97
बहादुराबाद	14	5	27	43	24	113
लखार	15	3	25	37	8	86
खानपुर	4	4	11	23	7	49
योग जलमद	77	19	166	191	58	511

तालिका-65

प्रमुख मर्दों की सूचिकाओं के संकेतांक के अनुसार अवरोही क्रम में क्षेत्रीय विकाससूचक

जनसंख्या का घनत्व (प्रति वर्ग कि०मी०) 2011		अनुपात/जन घनत्व की कुल जनसंख्या से प्रतिशत 2011		सबसे व्यक्तियों का कुल जनसंख्या से प्रतिशत 2011	
विकाससूचक	संकेतांक	विकाससूचक	संकेतांक	विकाससूचक	संकेतांक
1	2	3	4	5	6
रुड़की	660.79	नारसरा	31.94	लखार	59.07
नारसरा	601.48	भगवानपुर	27.81	बहादुराबाद	58.31
भगवानपुर	602.09	लखार	24.62	नारसरा	57.45
बहादुराबाद	651.91	खानपुर	24.48	भगवानपुर	57.04
लखार	606.97	बहादुराबाद	23.81	रुड़की	56.34
खानपुर	379.14	रुड़की	22.47	खानपुर	54.34

तालिका-65 जगता:

65/2

सार्वजनिक उपयोग में लगे कर्मचारियों का कुल शुद्ध कर्मचारियों से प्रतिशत 2011		सकल बोरे गये क्षेत्रफल पर शुद्ध बोरे गये क्षेत्रफल से प्रतिशत 2013-14		प्रतिशत सकल बोरे गये क्षेत्रफल पर सर्वरक उपयोग (कि०घा०) 2013-14	
विकाससूचक	संकेतांक	विकाससूचक	संकेतांक	विकाससूचक	संकेतांक
7	8	9	10	11	12
नारसरा	4.12	रुड़की	143.55	रुड़की	253.62
रुड़की	3.04	बहादुराबाद	142.71	नारसरा	195.78
भगवानपुर	1.98	भगवानपुर	141.31	लखार	191.33
बहादुराबाद	1.90	लखार	139.21	भगवानपुर	178.98
लखार	1.85	खानपुर	138.28	खानपुर	175.71
खानपुर	1.85	नारसरा	134.82	बहादुराबाद	171.67

तालिका-65 जगता:

65/3

शुद्ध विहित क्षेत्रफल का शुद्ध बोरे गये क्षेत्रफल से प्रतिशत 2013-14		कुल पलकटों द्वारा शुद्ध विहित क्षेत्रफल का कुल शुद्ध विहित क्षेत्रफल से प्रतिशत 2013-14		विद्युतीकृत घांसे का कुल अभाव घांसे से प्रतिशत 2014-15	
विकाससूचक	संकेतांक	विकाससूचक	संकेतांक	विकाससूचक	संकेतांक
13	14	15	16	17	18
लखार	98.88	लखार	99.44	भगवानपुर	100.00
नारसरा	98.14	भगवानपुर	99.40	रुड़की	100.00
रुड़की	97.13	खानपुर	99.12	नारसरा	100.00
खानपुर	98.49	रुड़की	98.44	बहादुराबाद	100.00
बहादुराबाद	93.17	बहादुराबाद	72.98	लखार	100.00
भगवानपुर	78.54	नारसरा	61.49	खानपुर	100.00

तालिका- 65 अथवा:

65/4

प्रति लाख जनसंख्या पर कुल पक्की सड़कों की संख्या (कि०मी०) 2014-15		प्रति हजार वर्ग कि०मी० पर कुल पक्की सड़कों की संख्या (कि०मी०) 2014-15		प्रति लाख जनसंख्या पर एंसेमिडिड द्वारा संपूर्ण पक्की सड़कों की संख्या (कि०मी० में) 2014-15	
विकासखण्ड	संकेतांक	विकासखण्ड	संकेतांक	विकासखण्ड	संकेतांक
19	20	21	22	23	24
बहादुराबाद	297.36	सुइकी	1950.65	लखार	128.06
लखार	265.99	बहादुराबाद	1742.56	बहादुराबाद	117.95
खानपुर	262.26	लखार	1614.49	सुइकी	98.31
सुइकी	198.92	नारतान	1606.30	मगधानपुर	97.92
मगधानपुर	188.82	मगधानपुर	1280.80	नारतान	77.49
नारतान	176.18	खानपुर	994.30	खानपुर	60.16

तालिका-65 अथवा:

65/5

प्रति हजार वर्ग कि०मी० पर एंसेमिडिड द्वारा संपूर्ण पक्की सड़कों की संख्या (कि०मी०) 2014-15		प्रति लाख जनसंख्या पर एंसेमिडिड विधिलेखालय/ओपनलव एवं प्राथमिक तथा सामुदायिक स्वस्थ कोनों की संख्या 2014-15		प्रति लाख जनसंख्या पर एंसेमिडिड विधिलेखालय/ओपनलव एवं प्राथमिक स्वस्थ तथा सामुदायिक कोनों में उपलब्ध हीथार्ड संख्या 2014-15	
विकासखण्ड	संकेतांक	विकासखण्ड	संकेतांक	विकासखण्ड	संकेतांक
25	26	27	28	29	30
सुइकी	964.13	खानपुर	3.76	खानपुर	26.32
बहादुराबाद	766.91	सुइकी	2.29	नारतान	18.18
लखार	765.16	बहादुराबाद	2.24	सुइकी	9.15
नारतान	698.68	मगधानपुर	1.89	बहादुराबाद	6.97
मगधानपुर	648.29	लखार	1.74	मगधानपुर	7.57
खानपुर	228.08	नारतान	1.44	लखार	6.97

तालिका-65 अथवा:

65/6

प्रति लाख जनसंख्या पर जूनियर बॉयस्कूलों की संख्या 2014-15		प्रति लाख जनसंख्या पर जूनियर बॉयस्कूलों की संख्या 2014-15		प्रति लाख जनसंख्या पर हायर सेकेंडरी स्कूलों की संख्या 2014-15	
विकासखण्ड	संकेतांक	विकासखण्ड	संकेतांक	विकासखण्ड	संकेतांक
31	32	33	34	35	36
खानपुर	118.43	लखार	47.64	खानपुर	16.92
लखार	116.19	नारतान	41.14	लखार	15.69
बहादुराबाद	95.83	खानपुर	39.48	बहादुराबाद	13.14
नारतान	95.19	सुइकी	37.64	मगधानपुर	12.88
सुइकी	91.91	बहादुराबाद	33.65	सुइकी	9.18
मगधानपुर	90.35	मगधानपुर	28.96	नारतान	9.09

तालिका-65 क्रमशः

65/7

प्रति व्यवसायिक बैंक शाखा पर जनसंख्या 2011-12		
विकासखण्ड		संख्या
37		38
भगवानपुर	भगवानपुर	12231.00
रुड़की	रुड़की	10277.00
नामसग	नामसग	8208.00
बहादुराबाद	बहादुराबाद	8788.00
खजुर	खजुर	8232.00
खानपुर	खानपुर	7875.00
सम्भल		6931.00
जालखरीबाद		5587.00
हरिद्वार		4987.00

तालिका-66

31 मार्च 2015 की स्थिति के अनुसार जनपद में रेल्ट हाउसिंग/कास बंगलों की संख्या

विभाग	रेल्ट हाउसिंग (संख्या)	कास बंगला (संख्या)	कुल
1	2	3	4
1-लोक निर्माण विभाग	0	4	4
2-सिंचाई विभाग	0	8	8
3-वन विभाग	10	0	10
4-जिला पंचायत	0	2	2
5-कास संस्थान/जन निगम	0	0	0
6-अन्य (विस्तार)	0	1	1
योग	10	15	25

तालिका-67

जनपद में मृदभारतों की संख्या

वर्ष		2012-13	2013-14	2014-15
1	2	4	5	6
1	सार्वजनिक	1	1	0
2	निजी	39	40	31
	योग	40	41	31

तालिका-68

जनपद में विकासखण्डवार प्रधान से सम्बंधित सूचकांक वर्ष 2014-15

वर्ष/विकासखण्ड	कुल प्रधानों की संख्या	प्रधानों के अन्तर्गत क्षेत्रफल (हे०)	प्रधान सहायक क्षेत्रों की संख्या	कुल संख्या क्षेत्रों की संख्या	कुल नर्सरियों की संख्या
1	2	3	4	5	6
2012-13	3585	15088.00	10	2	1
2013-14	2909	8515.12	10	2	1
2014-15	3181	15097.00	10	2	1
विकासखण्डवार 2014-15					
भगवानपुर	697	3254.00	2	-	1
रुड़की	634	2995.00	2	1	-
नारसन	599	1783.00	1	-	-
बहादुराबाद	543	4907.00	2	1	-
लखार	509	1499.00	2	-	-
खानपुर	189	659.00	1	-	-
समस्त विकासखण्ड	3181	15097.00	10	2	1
घेरा नगरीय	-	-	-	-	-
घेरा जनपद	3181	15097.00	10	2	1

तालिका - 69

जनपद में विकासखण्डवार रास्ती बीज वितरण (कुन्तल में) वर्ष 2014-15

विकासखण्ड का नाम	मटर	मूली	लेंचरीन	बन्दगोभी	फूल गोभी
1	2	3	4	5	6
2012-13	250.00	5.00	39.20	0.17	0.23
2013-14	190.00	233.00	199.00	40.00	39.00
2014-15	330.00	-	-	0.040	0.032
विकासखण्डवार 2014-15					
भगवानपुर	121.00	-	-	0.004	-
रुड़की	64.00	-	-	0.004	0.012
नारसन	58.00	-	-	0.012	-
बहादुराबाद	64.00	-	-	0.008	0.013
लखार	-	-	-	0.004	0.004
खानपुर	-	-	-	0.008	0.004
समस्त विकासखण्ड	330.00	-	-	0.040	0.032
घेरा नगरीय	-	-	-	-	-
घेरा जनपद	330.00	-	-	0.040	0.032

क्रमांक : 89, 1/2

विकासखण्ड का नाम	सिंचा मिर्च	मिन्दी	प्याज	टमाटर	बैंगन	अन्य	योग
1	7	8	9	10	11	12	13
2012-13	0.10	8.10	-	0.19	0.04	7.90	310.93
2013-14	15.00	920.00	-	80.00	75.00	165.00	1767.00
2014-15	0.021	-	-	0.057	-	0.02	330.17
विकासखण्डवार 2014-15							
भगवानपुर	0.003	-	-	0.021	-	-	121.63
सड़की	0.006	-	-	0.018	-	-	64.84
नारसंग	0.003	-	-	0.003	-	-	58.82
बहादुरगढ़	0.003	-	-	0.006	-	0.02	64.85
सखतर	0.003	-	-	0.006	-	-	0.02
खानपुर	0.003	-	-	0.003	-	-	0.02
समस्त विकासखण्ड	0.021	-	-	0.057	-	0.02	330.17
योग नगरीय	-	-	-	-	-	-	-
योग जनपद	0.021	0	0	0.057	0	0.02	330.17

तालिका 70

जनपद विकास खण्डवार फलों की उत्पादित अभ्यर्षित क्षेत्रफल (हे०) एवं उत्पादन (मेट्रिक) वर्ष 2014-15

वर्ष/विकास खण्ड का नाम	सेब		नाशपत्ती		आड़ू		पुलम		खुमांगी	
	क्षेत्र	उत्पाद	क्षेत्र	उत्पाद	क्षेत्र	उत्पाद	क्षेत्र	उत्पाद	क्षेत्र	उत्पाद
1	2	3	4	5	6	7	8	9	10	11
2012-13	-	-	119	1523	148	681	-	-	-	-
2013-14	-	-	-	-	-	-	4.12	27.50	-	-
2014-15	-	-	120	1525	148	684	-	-	-	-
विकासखण्डवार 2014-15										
भगवानपुर	0	0	10.00	151.00	26.00	123.00	0	0	0	0
सड़की	0	0	10.00	121.00	36.00	163.00	0	0	0	0
नारसंग	0	0	68.00	681.00	21.00	112.00	0	0	0	0
बहादुरगढ़	0	0	18.00	245.00	35.00	148.00	0	0	0	0
सखतर	0	0	7.00	75.00	18.00	83.00	0	0	0	0
खानपुर	0	0	7.00	52.00	12.00	57.00	0	0	0	0
समस्त विकासखण्ड	0	0	120.00	1525.00	148.00	684.00	0	0	0	0
योग नगरीय	0	0	0	0	0	0	0	0	0	0
योग जनपद	0	0	120.00	1525.00	148.00	684.00	0	0	0	0

क्रम : 70, 1/2

जनपद विकासखण्डवार कर्षी के अन्तर्गत अर्थात् क्षेत्रफल (हे०) एवं उत्पादन (मि०टन) वर्ष 2014-15

वर्ष/ विकासखण्ड का नाम	अखरोट		नीबू प्रजाती		आम		सीधी		अन्य फल		योग	
	क्षेत्रफल	उत्पादन	क्षेत्रफल	उत्पादन	क्षेत्रफल	उत्पादन	क्षेत्रफल	उत्पादन	क्षेत्रफल	उत्पादन	क्षेत्रफल	उत्पादन
1	12	13	14	15	16	17	18	19	20	21	22	23
2012-13	0	0	1372	5532	5531	25080	1544	4182	6334	70471	14821	105245
2013-14	0	0	33.74	171.00	5534	25115.50	1560.0	813.00	37.00	3459.00	5784.86	26545.50
2014-15	0	0	1374	5546.00	5535.00	25095.00	1566	4171.00	5844.00	66466.00	14805.00	103466.00
विकासखण्डवार 2014-15												
भगवानपुर	0	0	360	1145	1000	4538	351	843	781	9565	2448.00	16065.00
कटहली	0	0	360	1475	1100	4953	391	783	1459	16909	3286	24804
नारकन	0	0	174	709	770	3495	141	371	476	5456	1650	11023
बहादुरबाद	0	0	380	1521	3000	9081	681	1794	1676	58974	4790	31731
जलार	0	0	130	518	440	2178	81	215	895	10063	1570	13130
खानपुर	0	0	80	178	225	853	41	95	525	5900	881	7135
सपना विकासखण्ड	0	0	1374	5546	5535	25095	1566	4171	5844	66466	14805	103466
योग नगरीय	0	0	0	0	0	0	0	0	0	0	0	0
योग जनपद	0	0	1374	5546	5535	25095	1566	4171	5844	66466	14805	103466

सारिका - 71

आमू सन्धी एवं फल उत्पादन के अन्तर्गत क्षेत्रफल (हे०) उत्पादन (मि०टन) एवं उत्पादकता (मि०टन प्रति हे०) वर्ष 2014-15

वर्ष/ विकासखण्ड	आमू			सन्धी		
	क्षेत्रफल	उत्पादन	उत्पादकता	क्षेत्रफल	उत्पादन	उत्पादकता
1	2	3	4	5	6	7
2012-13	1569.00	32180.00	20.51	3972.00	58469.00	14.72
2013-14	161.85	5796.00	35.81	2988.00	47765.00	15.99
2014-15	1570.00	32103.00	20.45	3980.00	58761.00	14.76
विकासखण्डवार 2014-15						
भगवानपुर	346	6928	20.03	680	6751	14.77
कटहली	337	7128	21.15	794	11333.00	14.27
नारकन	224	4528	20.21	539	7983	14.81
बहादुरबाद	381	7663	20.11	684	13277	15.02
जलार	168	3428	20.40	677	13180	15.04
खानपुर	116	2428	20.93	408	6338	15.30
सपना विकासखण्ड	1570	32103	20.45	3980	58761	14.76
योग नगरीय	-	-	-	-	-	-
योग जनपद	1570	32103	20.45	3980	58761	14.76

क्रमसं : - 71, 1/2

आसू साम्बी एवं फल उत्पादन के अनुसरीत शीकफल (है) उत्पादन (मैटन)
एवं उत्पादकता (मैटन प्रति है) वर्ष 2014-15

वर्ष/विकासखण्ड का नाम	फल		
	शीकफल	उत्पादन	उत्पादकता
1	8	9	10
2013-13	15088	107448	7.12
2013-14	8412	180011	19.02
2014-15	15105	107514	7.12
विकासखण्डवार 2014-15			
भगवानपुर	2598	17215	6.63
साइली	3398	25294	7.45
भारतन	1715	11574	6.75
बहादुरबाद	4905	32671	6.66
लासार	1805	13410	8.30
खानपुर	888	7350	8.30
समस्त विकासखण्ड	15105	107514	7.12
योग नगरीय	-	-	-
योग जनपद	15105	107514	7.12

तालिका - 72

जनपद में विकासखण्डवार फल पीछे विवरण (संख्या) वर्ष 2014-15

वर्ष/ विकासखण्ड का नाम	सेब	भारतनाली	आसू	पुलम	खुमानी	अखरीट
1	2	3	4	5	6	7
2013-13	0	0	0	0	0	0
2013-14	0	0	0	0	0	0
2014-15	0	0	0	0	0	0

विकासखण्डवार 2014-15

भगवानपुर	0	0	0	0	0	0
साइली	0	0	0	0	0	0
भारतन	0	0	0	0	0	0
बहादुरबाद	0	0	0	0	0	0
लासार	0	0	0	0	0	0
खानपुर	0	0	0	0	0	0
समस्त विकासखण्ड	0	0	0	0	0	0
योग नगरीय	0	0	0	0	0	0
योग जनपद	0	0	0	0	0	0

क्रमांक : 72, 1/2

वर्ष/विकास खण्ड का नाम	नीचू	आम	लौकी	अन्य	योग
1	8	9	10	11	12
2012-13	1277	53569	2308	56000	110143
2013-14	1000	13000	0	4000	18000
2014-15	20000	40000	4000	30448	94448
विकासखण्डवार 2014-15					
भगवानपुर	5000	10000	1000	7000	23000
सड़की	5000	10000	1000	8000	24000
नारसन	3000	6000	1000	6000	16000
बहादुराबाद	4000	8000	1000	8000	21000
लक्ष्मर	2000	4000	0	1000	7000
खानपुर	1000	2000	0	448	3448
समस्त विकासखण्ड	20000	40000	4000	30448	94448
योग नगरीय	-	-	-	-	-
योग ग्राम्य	20000	40000	4000	30448	94448

तालिका - 73

31 मार्च 2015 की दिवशी के अनुसार जनपद में पर्यटन से सम्बन्धित सूचकांक :-

क्र.सं.	वर्ण	इकाई	विवरण
1	2	3	4
(क)	पर्यटन सुविधाएँ		
1-	कुल पर्यटन स्थल	संख्या	2
2-	पर्यटन आवास गृह	संख्या	2
3-	रेन बसों	संख्या	-
4-	पर्यटन आवास गृहों में उपलब्ध बिछावें	संख्या	72
5-	रेन बसों में उपलब्ध बिछावें	संख्या	-
6-	होटलों तथा रेस्ट हाउसों की संख्या	संख्या	445
7-	पर्यटकों की संख्या (31 मार्च 2015 तक)	संख्या	290
(ख)	पर्यटकों के अंकड़े (वर्ष 2014-15 में)		
1	पर्यटकों की कुल संख्या (विभिन्न जाति सहित)	संख्या	19477542
(i)	भारतीय पर्यटक	संख्या	19456550
(ii)	विदेशी पर्यटक	संख्या	20992
2	प्रत्यक्ष राष्ट्रीय राजधानी में कुल पर्यटक	संख्या	28381
(i)	भारतीय पर्यटक	संख्या	25308
(ii)	विदेशी पर्यटक	संख्या	1053

तालिका संख्या- 74

जनसंख्या वर्ष 2011

जनसंख्या की जनसंख्या/जनसंख्या घनत्व/लिंगानुपात/सहस्रव्यक्ति पर/सत्री-पुरुष अनुपात/सहस्रव्यक्ति पर (2001-2011)

जनसंख्या का नाम	जनसंख्या			सहस्रव्यक्ति पर प्रतिवर्ष वृद्धि दर (2001-2011)	जनसंख्या घनत्व (प्रति वर्ग किलोमीटर)	सत्री-पुरुष अनुपात 2011 (प्रति 1000 पुरुषों पर स्त्रियों की संख्या)	सहस्रव्यक्ति पर (प्रतिवर्ष)		
	व्यक्ति	पुरुष	स्त्रियाँ				व्यक्ति	पुरुष	स्त्रियाँ
1	2	3	4	5	6	7	8	9	10
हरियाणा	1890422	1006295	885127	30.63	601.00	880	73.43	81.04	64.79

तालिका संख्या- 75

जनसंख्या में विकास सम्पन्न जिलों में वैयक्तिक सुविधा - (31.03.2015 की विधि)

वर्ग/विकास खण्ड	कुल लोकी की संख्या	पार/ईन्टरनेट सुविधा वाले-2			सामान्यतः प्रयोग में लाने जा रहे शौचालयों की संख्या			वैयक्तिक सुविधा हेतु अभावग्रस्त टाकी की संख्या
		पूरित आधारभूत	आंशिक आधारभूत	समाप्ति जनसंख्या	कुली	ईन्टरनेट	अन्य सुविधा	
1	2	3	4	5	6	7	8	9
भदवासा	158	158	0	605367	0	158	0	0
कच्छ	94	94	0	211683	0	94	0	0
काठियावाड़	120	120	0	179132	0	120	0	0
सौराष्ट्र	90	90	0	197644	0	90	0	0
राजस्थान	96	96	0	137681	0	96	0	0
छत्तीसगढ़	55	55	0	41410	0	55	0	0
समस्त विकासखण्ड	613	613	0	1432927	0	613	0	0
अन्य	0	0	0	177609	0	0	0	0
योग जनसंख्या	613	613	0	1610436	0	613	0	0