

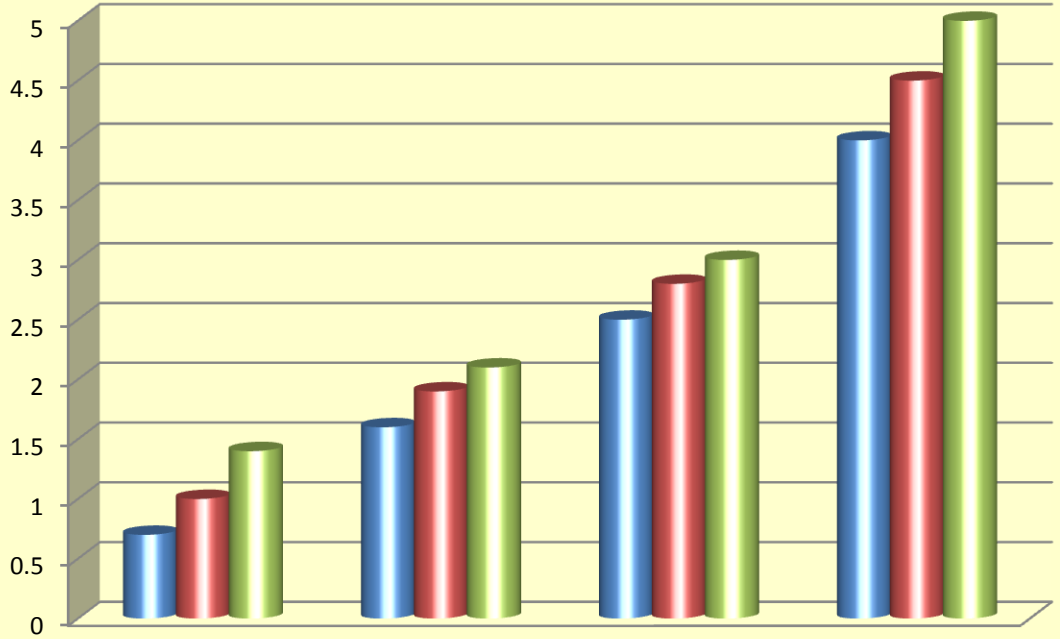

केवल सरकारी प्रयोग हेतु

उत्तराखण्ड शासन

सांख्यिकीय पात्रिका कुमाऊँ मण्डल वर्ष 2015



कार्यालय

उप निदेशक, अर्थ एवं संख्या,
कुमाऊँ मण्डल, हल्द्वानी (नैनीताल) उत्तराखण्ड

दूरभाष संख्या – 05946–222465

dd1_stat@yahoo.co.in

ddecostat@gmail.com

विषय सूची

तालिका संख्या	विषय	पृष्ठ संख्या
1	2	3
1	मण्डल एक दृष्टि में	1-8
2	मण्डल में जनपदवार महत्वपूर्ण संकेतांक	9-12
2(ब)	मण्डल में महत्वपूर्ण जिला विकास मदों के संकेतांक	13-20
3	मण्डल में जनपदवार ग्रामीण विकास संकेतांक	21-24
(I) सामान्य सूचनाएं		
4	मण्डल में जनपदवार कुछ सामान्य सूचनाएं वर्ष 2010-11	25
5	जनगणना 2001 के अनुसार आबाद ग्रामों की संख्या	25
(II) क्षेत्रफल एवं जनसंख्या		
6	मण्डल में जनपदवार प्रतिदशक जनसंख्या वृद्धि	26
7	मण्डल में जनपदवार क्षेत्रफल जनसंख्या अनुसूचित जाति, अनुसूचित जनजाति की संख्या तथा आवासीय मकानों एवं परिवारों की संख्या	27
8	मण्डल में जनपदवार जनसंख्या का आर्थिक वर्गीकरण	28
9	मण्डल के जनपदों में जनगणना के अनुसार प्रतिदशक आबाद ग्रामों की संख्या, जनसंख्या तथा प्रतिदशक प्रतिशत अन्तर	28
10	मण्डल में मात्र भाषा के अनुसार जनसंख्या	29
11	मण्डल में प्रमुख धर्मानुसार जनसंख्या	29
12	मण्डल में आयु वर्गानुसार जनसंख्या	29
13	मण्डल में आयु वर्गानुसार एवं वैवाहिक स्थितिवार स्त्री/पुरुषों की संख्या	30
14	मण्डल में आयु वर्गानुसार एवं शैक्षिक स्तरवार स्त्री/पुरुषों की संख्या	30
15	मण्डल में जनपदवार साक्षर व्यक्ति तथा साक्षरता का प्रतिशत	31
16	मण्डल में जनपदवार जनसंख्या के अनुसार वर्गीकृत ग्राम	31
(III) कृषि		
17	मण्डल में जनपदवार भूमि उपयोगिता	32
18	मण्डल में जनपदवार विभिन्न साधनों द्वारा श्रोतानुसार वास्तविक सिंचित क्षेत्रफल	33
19	मण्डल में जनपदवार मुख्य फसलों के अन्तर्गत क्षेत्रफल	33-37
20	मण्डल में जनपदवार मुख्य फसलों की औसत उपज	38-40
21	मण्डल में मुख्य फसलों का उत्पादन	41-43
22	मण्डल में जनपदवार कृषि उत्पादन का मूल्य	44-46
23	मण्डल में जनपदवार सिंचाई साधनों एवं श्रोतों की 31 मार्च की स्थिति	47
24	मण्डल में क्रियात्मक जोतों का आकार वर्गानुसार संख्या एवं क्षेत्रफल	48
25	मण्डल में जनपदवार कृषि यन्त्र एवं उपकरण	49

तालिका संख्या	विषय	पृष्ठ संख्या
26	मण्डल में जनपदवार उर्वरक वितरण	49
27	मण्डल में जनपदवार कृषि से सम्बन्धित कुछ मुख्य सुविधाएं	50
28	मण्डल में जनपदवार खाद्यान्न भण्डारों की संख्या एवं क्षमता	51
(IV) पशुपालन एवं मत्स्य		
29	मण्डल में जनपदवार पशुधन एवं कुक्कुट आदि पक्षियों की संख्या	52-53
30	मण्डल में जनपदवार पशु चिकित्सालय एवं अन्य सेवायें	54
31	मत्स्य पालन	54
(V) सहकारिता		
32	मण्डल में जनपदवार प्रारम्भिक कृषि ऋण सहकारी समितियां	55
33	मण्डल में जनपदवार अन्य सहकारी समितियां	56-57
34	मण्डल में जनपदवार सहकारी बैंक एवं सहकारी कृषि एवं ग्राम्य विकास बैंक	58
(VI) उद्योग		
35	मण्डल में जनपदवार औद्योगीकरण की प्रगति	59
36	विभिन्न प्रकार की संस्थाओं के अधीन कार्यशील औद्योगिक इकाईयों की संख्या	59
36.1	मण्डल में जनपदवार पंजीकृत कारखाने, लघु औद्योगिक इकाईयां, खादी ग्रामोद्योग इकाईयां एवं उनमें कार्यरत व्यक्ति	60
37	मण्डल में जनपदवार औद्योगिक संस्थान	60
(VII) सामान्य शिक्षा एवं समाज शिक्षा		
38	मण्डल में जनपदवार मान्यता प्राप्त शिक्षण संस्थाओं की संख्या	61
39	मण्डल में जनपदवार मान्यता प्राप्त शिक्षण संस्थाओं में स्तरवार विद्यार्थी	61-62
40	मण्डल में जनपदवार मान्यता प्राप्त शिक्षा संस्थाओं में शिक्षक	63
41	मण्डल में जनपदवार प्रावैधिक शिक्षण संस्थान, औद्योगिक प्रशिक्षण संस्थान, शिक्षक प्रशिक्षण संस्थान तथा उनमें भर्ती	63
42	मण्डल में जनपदवार समाज शिक्षा महिला एवं बाल कल्याण की स्थिति	64
(VIII) सार्वजनिक स्वास्थ्य एवं परिवार कल्याण		
43	मण्डल में जनपदवार एलोपैथिक चिकित्सालय एवं औषधालय	64
44	मण्डल में जनपदवार एलोपैथिक चिकित्सा सेवायें	65
45	मण्डल में जनपदवार आयुर्वेदिक यूनानी तथा होम्योपैथिक चिकित्सा सेवायें	65
46	मण्डल में जनपदवार परिवार एवं मातृ शिशु कल्याण केन्द्र	66
(IX) विद्युत		
47	मण्डल में जनपदवार विभिन्न कार्यों में विद्युत उपभोग	66
48	मण्डल में जनपदवार विद्युतीकृत ग्राम एवं अनुसूचित जाति की बस्तियां	67
(X) परिवहन एवं संचार		
49	मण्डल में पक्की सड़कों की लम्बाई (किमी0)	67-68

तालिका संख्या	विषय	पृष्ठ संख्या
50	मण्डल में जनपदवार पक्की सड़कों की लम्बाई (किमी०)	68
51	मण्डल में जनपदवार यातायात एवं संचार सेवायें	69
(XI) संस्थागत वित्त		
52	मण्डल में जनपदवार अनुसूचित व्यवसायिक बैंक तथा ग्रामीण बैंक शाखाओं की संख्या	69
53	मण्डल में व्यवसायिक बैंकों में जमा धनराशि एवं ऋण वितरण	70
(XII) जल सम्पूर्ति		
54	मण्डल में जनपदवार ग्रामों में पेयजल सुविधा की स्थिति	70-71
(XIII) पंचायती राज		
55	मण्डल में जनपदवार न्याय पंचायत, ग्राम सभा एवं पंचायत घर	71
56	मण्डल में जनपदवार ग्राम पंचायतों की आय	72
(XIV) विविध		
57	मण्डल में राज्य कर्मचारियों के आंकड़ें 31 मार्च 2011	72-73
58	मण्डल में सेवायोजन कार्यालय द्वारा किया गया कार्य	74
59	आर्थिक गणना 2005	74 A
60	मण्डल में जनपदवार अनुसूचित जाति एवं जनजाति के छात्रों को छात्रवृत्ति	75
(XV) नगरीय क्षेत्रों में उपलब्ध सुविधायें		
61	मण्डल के जनपदों के नगरीय क्षेत्रों में उपलब्ध सुविधायें	75-77
(XVI) विभिन्न सामाजिक सुविधाओं से दूरी		
62	मण्डल में जनपदवार प्रमुख सुविधा केन्द्रों से दूरी के अनुसार ग्रामों की संख्या 31 मार्च 2011	78-88
63	अवरोही क्रमानुसार श्रेणीबद्ध जनपदों की प्रमुख मदों की सूचनाएं	89-91
(XVII) अन्य		
64	मण्डल में जनपदवार रेस्ट हाउसेज/डाक बंगलों की संख्या	91-92
65	मण्डल में जनपदवार मुद्रणालयों की संख्या	92
66	मण्डल में जनपदवार उद्यानों की संख्या	93
67	मण्डल में जनपदवार सब्जी बीज वितरण (कुन्तल)	93
68	मण्डल में जनपदवार फलों के अन्तर्गत आच्छादित क्षेत्रफल/उत्पादन	94
69	मण्डल में जनपदवार फल, सब्जी, आलू का क्षेत्रफल, उत्पादन एवं उत्पादकता	95
70	मण्डल में जनपदवार फल पौध वितरण (संख्या)	95
71	31 मार्च 2011 की स्थिति के अनुसार मण्डल में पर्यटन से सम्बन्धित सूचनाएं	96
72	मण्डल में जनपदवार तोको में पेयजल सुविधा	97

तालिका 1
मण्डल एक दृष्टि में

क 0 सं0	मद	इकाई	अवधि	जनपद			
				पिथौरागढ़	अल्मोडा	नैनीताल	उधमसिंह नगर
1	भौगोलिक क्षेत्रफल	वर्ग कि०मी०	2011	7090	3139	4251	2542
2.1	जनसंख्या						
2.1.1	पुरुष	संख्या ह०में	2011	239.31	291.08	493.67	858.78
2.1.2	स्त्री	संख्या ह०में	2011	244.13	331.43	460.94	790.12
2.1.3	योग	संख्या ह०में	2011	483.44	622.51	954.61	1648.90
2.1.4	ग्रामीण	संख्या ह०में	2011	394.36	560.19	582.87	1062.14
2.1.5	नगरीय	संख्या ह०में	2011	89.08	62.31	371.73	586.76
2.1.6	अनुसूचित जाति	संख्या ह०में	2011	120.38	151.00	191.21	238.26
2.1.7	अनुसूचित जनजाति	संख्या ह०में	2011	19.54	1.28	7.50	123.04
2.2	साक्षर व्यक्तियों की संख्या						
2.2.1	कुल	संख्या ह०में	2011	345.55	436.50	696.50	1037.84
2.2.2	पुरुष	संख्या ह०में	2011	189.62	231.60	385.78	598.53
2.2.3	स्त्री	संख्या ह०में	2011	155.93	204.89	310.72	439.31
3	निर्वाचन क्षेत्रों की संख्या						
3.1	लोक सभा	संख्या	2014-15	1 आंशिक	1 आंशिक	2 आंशिक	1 आंशिक
3.2	विधान सभा	संख्या	2014-15	4	6	6	9
4	तहसीलों की संख्या	संख्या	2014-15	6	9	8	7
5	सामुदायिक विकास खण्ड	संख्या	2014-15	8	11	8	7
6	न्याय पंचायत	संख्या	2014-15	64	95	44	27
7	ग्रामपंचायत	संख्या	2014-15	685	1168	511	391
8	ग्रामों की संख्या						
8.1	आबाद ग्रामों की संख्या	संख्या	2014-15	1536	2156	1052	655
8.2	गैर आबाद ग्रामों की संख्या	संख्या	2014-15	66	96	16	12
8.3	आबाद वन ग्राम	संख्या	2014-15	12	28	45	18
8.4	गैर आबाद वन ग्राम	संख्या	2014-15	37	9	28	3
8.5	कुल ग्राम	संख्या	2014-15	1651	2289	1141	688
9	नगर एवं नगर समूह	संख्या	2014-15	6	5	11	19
10	नगर निगम	संख्या	2014-15	0	0	1	2
11	नगर पालिका परिषद	संख्या	2014-15	1	1	3	6
12	छावनी क्षेत्र	संख्या	2014-15	2	2	1	0
13	नगर पंचायत	संख्या	2014-15	3	1	3	6
14	सेन्सस टाउन	संख्या	2014-15	0	1	3	5
15	पुलिस स्टेशन						
15.1	ग्रामीण	संख्या	2014-15	11	5	4	2
15.2	नगरीय	संख्या	2014-15	3	4	10	10
16	बस स्टेशन/बस स्टॉप	संख्या	2014-15	718	1078	815	586
17	रेलवे स्टेशन (हाल्ट सहित)	संख्या	2014-15	0	0	6	14
18	रेलवे लाइन की लम्बाई						
18.1	बड़ी लाइन	कि०मी०	2014-15	0	0	38	113
18.2	छोटी लाइन	कि०मी०	2014-15	0	0	0	48

तालिका-1 कमशः

क 0 सं0	मद	इकाई	अवधि	जनपद		
				बागेश्वर	चम्पावत	योग मण्डल
1	भौगोलिक क्षेत्रफल	वर्ग कि०मी०	2011	2246	1766	21034
2.1	जनसंख्या					
2.1.1	पुरुष	संख्या ह०में	2011	124.33	131.13	2138.29
2.1.2	स्त्री	संख्या ह०में	2011	135.57	128.52	2090.71
2.1.3	योग	संख्या ह०में	2011	259.90	259.65	4229.00
2.1.4	ग्रामीण	संख्या ह०में	2011	245.61	213.12	3058.30
2.1.5	नगरीय	संख्या ह०में	2011	14.29	46.52	1170.701
2.1.6	अनुसूचित जाति	संख्या ह०में	2011	72.06	47.38	820.29
2.1.7	अनुसूचित जनजाति	संख्या ह०में	2011	1.98	1.34	154.67
2.2	साक्षर व्यक्तियों की संख्या					
2.2.1	कुल	संख्या ह०में	2011	179.48	177.73	2873.60
2.2.2	पुरुष	संख्या ह०में	2011	97.55	102.02	1605.09
2.2.3	स्त्री	संख्या ह०में	2011	81.94	75.71	1268.50
3	निर्वाचन क्षेत्रों की संख्या					
3.1	लोक सभा	संख्या	2014-15	1 आंशिक	1 आंशिक	2
3.2	विधान सभा	संख्या	2014-15	2	2	29
4	तहसीलों की संख्या	संख्या	2014-15	6	5	41
5	सामुदायिक विकास खण्ड	संख्या	2014-15	3	4	41
6	न्याय पंचायत	संख्या	2014-15	35	24	289
7	ग्रामपंचायत	संख्या	2014-15	416	313	3484
8	ग्रामों की संख्या					
8.1	आबाद ग्रामों की संख्या	संख्या	2014-15	847	632	6878
8.2	गैर आबाद ग्रामों की संख्या	संख्या	2014-15	46	43	279
8.3	आबाद वन ग्राम	संख्या	2014-15	20	18	141
8.4	गैर आबाद वन ग्राम	संख्या	2014-15	27	12	116
8.5	कुल ग्राम	संख्या	2014-15	940	705	7414
9	नगर एवं नगर समूह	संख्या	2014-15	2	4	47
10	नगर निगम	संख्या	2014-15	0	0	3
11	नगर पालिका परिषद	संख्या	2014-15	1	2	14
12	छावनी क्षेत्र	संख्या	2014-15	0	0	5
13	नगर पंचायत	संख्या	2014-15	1	2	16
14	सेन्सस टाउन	संख्या	2014-15	0	0	9
15	पुलिस स्टेशन					
15.1	ग्रामीण	संख्या	2014-15	3	4	29
15.2	नगरीय	संख्या	2014-15	2	4	33
16	बस स्टेशन/बस स्टॉप	संख्या	2014-15	513	124	3834
17	रेलवे स्टेशन (हाल्ट सहित)	संख्या	2014-15	0	2	22
18	रेलवे लाइन की लम्बाई					
18.1	बड़ी लाइन	कि०मी०	2014-15	0	0	151
18.2	छोटी लाइन	कि०मी०	2014-15	0	13	61

क 0 सं0	मद	इकाई	अवधि	जनपद			
				पिथौरागढ़	अल्मोडा	नैनीताल	उधमसिंह नगर
19	डाकघर						
19.1	नगरीय	संख्या	2014-15	6	13	17	23
19.2	ग्रामीण	संख्या	2014-15	316	307	142	87
20	तारघर	संख्या	2014-15	--	--	--	--
21	टेलीफोन कनेक्शन	संख्या	2014-15	3515	10374	16308	42690
22	व्यवसायिक बैंक						
22.1	राष्ट्रीयकृत बैंक शाखायें	संख्या	2014-15	50	77	126	194
22.2	अन्य	संख्या	2014-15	3	12	52	71
23	ग्रामीण बैंक शाखायें	संख्या	2014-15	30	26	30	20
24	सहकारी बैंक शाखायें	संख्या	2014-15	21	21	30	30
25	सहकारी कृषि एवं ग्राम्य विकास बैंक की शाखायें	संख्या	2014-15	0	1	2	4
26	सस्ते गल्ले की दुकान						
26.1	ग्रामीण	संख्या	2014-15	713	900	435	424
26.2	नगरीय	संख्या	2014-15	47	44	189	202
27	वायोगैस संयंत्र	संख्या	2014-15	585	845	4809	2700
28	शीत भण्डार	संख्या	2014-15	0	1	0	7
29	कृषि						
29.1	शुद्ध बोया गया क्षेत्रफल	ह०हेक्टेयर	2013-14	40.66	78.09	44.02	139.35
29.2	एक बार से अधिक बोया गया क्षेत्रफल	ह०हेक्टेयर	2013-14	31.02	36.74	30.16	121.65
29.3	शुद्ध सिंचित क्षेत्रफल	ह०हेक्टेयर	2013-14	3.08	4.51	26.76	136.83
29.4	संकल सिंचित क्षेत्रफल	ह०हेक्टेयर	2013-14	5.76	8.78	38.77	254.83
29.5	कृषि उत्पादन						
29.5.1	खाद्यान्न	ह०मे०टन	2013-14	92.46	125.39	118.46	745.85
29.5.2	गन्ना	ह०मे०टन	2013-14	0	0	221.59	1298.86
29.5.3	तिलहन	ह०मे०टन	2013-14	1.59	1.03	11.66	4.75
29.5.4	आलू	ह०मे०टन	2013-14	20.79	10.48	11.13	8.53
30	जलवायु						
30.1	वर्षा						
30.1.1	सामान्य	मि०मि०	2014	1283.60	1283.60	1283.60	1375.60
30.1.2	वास्तविक	मि०मि०	2014	1576.10	1576.10	1576.10	1185.40
30.2	तापमान						
30.2.1	उच्चतम	सेंटीग्रेट	2014	31.40	31.40	31.40	40.40
30.2.2	न्यूनतम	सेंटीग्रेट	2014	-3.90	-3.90	-3.90	1.30
31	सिंचाई						
31.1	नहरों की लम्बाई	कि०मी०	2014-15	449.317	618.03	808.69	1020
31.2	राजकीय नलकूप	संख्या	2014-15	0	0	341	292
31.3	व्यक्तिगत नलकूप तथा पम्पसेट	संख्या	2014-15	0	0	484	34110

क 0 सं0	मद	इकाई	अवधि	जनपद		
				बागेश्वर	चम्पावत	योग मण्डल
19	डाकघर					
19.1	नगरीय	संख्या	2014-15	4	4	67
19.2	ग्रामीण	संख्या	2014-15	147	79	1078
20	तारघर	संख्या	2014-15	--	--	--
21	टेलीफोन कनेक्शन	संख्या	2014-15	1731	1500	76118
22	व्यवसायिक बैंक					
22.1	राष्ट्रीयकृत बैंक शाखायें	संख्या	2014-15	26	27	500
22.2	अन्य	संख्या	2014-15	3	19	160
23	ग्रामीण बैंक शाखायें	संख्या	2014-15	14	8	128
24	सहकारी बैंक शाखायें	संख्या	2014-15	8	8	118
25	सहकारी कृषि एवं ग्राम्य विकास बैंक की शाखायें	संख्या	2014-15	0	0	7
26	सस्ते गल्ले की दुकान					
26.1	ग्रामीण	संख्या	2014-15	437	325	3234
26.2	नगरीय	संख्या	2014-15	13	19	514
27	वायुगैस संयंत्र	संख्या	2014-15	254	239	9432
28	शीत भण्डार	संख्या	2014-15	0	0	8
29	कृषि					
29.1	शुद्ध बोया गया क्षेत्रफल	ह०हेक्टेयर	2013-14	22.94	17.49	342.55
29.2	एक बार से अधिक बोया गया क्षेत्रफल	ह०हेक्टेयर	2013-14	17.75	9.13	246.45
29.3	शुद्ध सिंचित क्षेत्रफल	ह०हेक्टेयर	2013-14	4.86	1.70	177.75
29.4	संकल सिंचित क्षेत्रफल	ह०हेक्टेयर	2013-14	9.63	3.14	320.92
29.5	कृषि उत्पादन					
29.5.1	खाद्यान्न	ह०मे०टन	2013-14	56.66	31.01	1169.83
29.5.2	गन्ना	ह०मे०टन	2013-14	0	0.06	1520.50
29.5.3	तिलहन	ह०मे०टन	2013-14	0.09	0.81	19.92
29.5.4	आलू	ह०मे०टन	2013-14	3.30	6.82	61.07
30	जलवायु					
30.1	वर्षा					
30.1.1	सामान्य	मि०मि०	2014	1283.60	1283.60	1298.93
30.1.2	वास्तविक	मि०मि०	2014	1576.10	1576.10	1510.98
30.2	तापमान					
30.2.1	उच्चतम	सेंटीग्रेट	2014	31.40	31.40	32.90
30.2.2	न्यूनतम	सेंटीग्रेट	2014	-3.90	-3.90	-3.03
31	सिंचाई					
31.1	नहरों की लम्बाई	कि०मी०	2014-15	416.202	254.85	3567.089
31.2	राजकीय नलकूप	संख्या	2014-15	0	31	664
31.3	व्यक्तिगत नलकूप तथा पम्पसेट	संख्या	2014-15	0	0	34594

क 0 सं0	मद	इकाई	अवधि	जनपद			
				पिथौरागढ़	अल्मोडा	नैनीताल	उधमसिंह नगर
32	पशुपालन						
32.1	कुल पशुधन	संख्या	2012	526173	506537	375172	382228
32.2	पशु चिकित्सालय	संख्या	2014-15	28	38	28	23
32.3	पशुधन विकास केन्द्र	संख्या	2014-15	62	97	98	74
32.4.1	कृत्रिम गर्भाधान केन्द्र	संख्या	2014-15	41	31	98	96
32.4.2	कृत्रिम गर्भाधान उपकेन्द्र	संख्या	2014-15	0	39	0	0
33	सहकारिता						
33.1	प्रारम्भिक कृषि ऋण समितियां	संख्या	2014-15	112	80	53	35
33.2	समितियों के सदस्य	संख्या ह0में	2014-15	76.94	82.49	68.92	99.68
34	उद्योग						
34.1	औद्योगिक अधिनियम 1948 के अन्तर्गत पंजीकृत कार्यरत कारखाने	संख्या	2014-15	3	11	156	1248
34.2	खादी उद्योग एवं लघु औद्योगिक इकाईयां						
34.2.1	संख्या	संख्या	2014-15	4313	3310	3404	637
34.2.2	कार्यरत व्यक्ति	संख्या	2014-15	10492	9046	14090	3715
35	शिक्षा						
35.1	जूनियर बेसिक स्कूल	संख्या	2014-15	1491	1458	1296	1219
35.2	सीनियर बेसिक स्कूल	संख्या	2014-15	391	194	306	405
35.3	उच्चतर माध्यमिक विद्यालय	संख्या	2014-15	238	311	238	296
35.4	महा विद्यालय	संख्या	2014-15	3	5	4	8
35.5	स्नातकोत्तर महा विद्यालय	संख्या	2014-15	4	4	2	5
35.6	विश्व विद्यालय	संख्या	2014-15	0	0	3	1
35.7	औद्योगिक प्रशिक्षण संस्थान	संख्या	2014-15	16	16	13	10
35.8	पॉलीटेकनिक	संख्या	2014-15	7	8	5	3
36	जनस्वास्थ्य						
36.1	चिकित्सालय एवं औषधालय						
36.1.1	ऐलोपैथिक	संख्या	2014-15	55	45	82	13
36.1.2	आयुर्वेदिक	संख्या	2014-15	59	52	36	23
36.1.3	होम्योपैथिक	संख्या	2014-15	11	11	14	10
36.1.4	यूनानी	संख्या	2014-15	0	0	0	1
36.2	प्राथमिक स्वास्थ्य केन्द्र	संख्या	2014-15	18	28	18	28
36.3.1	सामुदायिक स्वास्थ्य केन्द्र	संख्या	2014-15	4	4	8	6
36.3.2	परिवार एवं मात्र शिशु कल्याण केन्द्र	संख्या	2014-15	8	12	6	7
36.3.3	परिवार एवं मात्र शिशु कल्याण उपकेन्द्र	संख्या	2014-15	156	195	136	153

क 0 सं0	मद	इकाई	अवधि	जनपद		
				बागेश्वर	चम्पावत	योग मण्डल
32	पशुपालन					
32.1	कुल पशुधन	संख्या	2012	273051	178068	2241229
32.2	पशु चिकित्सालय	संख्या	2014-15	11	13	141
32.3	पशुधन विकास केन्द्र	संख्या	2014-15	32	23	386
32.4.1	कृत्रिम गर्भाधान केन्द्र	संख्या	2014-15	12	13	291
32.4.2	कृत्रिम गर्भाधान उपकेन्द्र	संख्या	2014-15	9	15	63
33	सहकारिता					
33.1	प्रारम्भिक कृषि ऋण समितियां	संख्या	2014-15	18	23	321
33.2	समितियों के सदस्य	संख्या ह0में	2014-15	34.06	27.19	389.29
34	उद्योग					
34.1	औद्योगिक अधिनियम 1948 के अन्तर्गत पंजीकृत कार्यरत कारखाने	संख्या	2014-15	4	10	1432
34.2	खादी उद्योग एवं लघु औद्योगिक इकाईयां					
34.2.1	संख्या	संख्या	2014-15	2291	1790	15745
34.2.2	कार्यरत व्यक्ति	संख्या	2014-15	5151	4495	46989
35	शिक्षा					
35.1	जूनियर बेसिक स्कूल	संख्या	2014-15	694	622	6780
35.2	सीनियर बेसिक स्कूल	संख्या	2014-15	143	148	1587
35.3	उच्चतर माध्यमिक विद्यालय	संख्या	2014-15	111	99	1293
35.4	महा विद्यालय	संख्या	2014-15	3	1	24
35.5	स्नातकोत्तर महा विद्यालय	संख्या	2014-15	1	3	19
35.6	विश्व विद्यालय	संख्या	2014-15	0	0	4
35.7	औद्योगिक प्रशिक्षण संस्थान	संख्या	2014-15	6	8	69
35.8	पॉलीटेकनिक	संख्या	2014-15	3	3	29
36	जनस्वास्थ्य					
36.1	चिकित्सालय एवं औषधालय					
36.1.1	ऐलोपैथिक	संख्या	2014-15	17	18	230
36.1.2	आयुर्वेदिक	संख्या	2014-15	18	25	213
36.1.3	होम्योपैथिक	संख्या	2014-15	5	5	56
36.1.4	यूनानी	संख्या	2014-15	0	0	1
36.2	प्राथमिक स्वास्थ्य केन्द्र	संख्या	2014-15	13	2	107
36.3.1	सामुदायिक स्वास्थ्य केन्द्र	संख्या	2014-15	2	2	26
36.3.2	परिवार एवं मात्र शिशु कल्याण केन्द्र	संख्या	2014-15	3	5	41
36.3.3	परिवार एवं मात्र शिशु कल्याण उपकेन्द्र	संख्या	2014-15	84	68	792

क 0 सं0	मद	इकाई	अवधि	जनपद			
				पिथौरागढ़	अल्मोडा	नैनीताल	उधमसिंह नगर
36.4	विशेष चिकित्सालय						
36.4.1	क्षय	संख्या	2014-15	2	0	2	1
36.4.2	कुष्ठ	संख्या	2014-15	1	0	0	0
36.4.3	संक्रामक रोग	संख्या	2014-15	0	0	0	0
37	पक्की सड़कों की लम्बाई						
37.1	कुल सड़कों की लम्बाई	कि०मी०	2014-15	1738	3950.41	3917.37	3641.85
37.2	लो०नि०वि० विभाग द्वारा संघृत सड़कों की लम्बाई	कि०मी०	2014-15	1495	3814.37	2657.99	2052.49
38	विद्युत						
38.1.1	विद्युतीकृत कुल ग्राम	संख्या	2014-15	1533	2155	1052	655
38.1.2	विद्युतीकृत आबाद ग्राम	संख्या	2014-15	1533	2155	1052	655
38.2	विद्युतीकृत नगर	संख्या	2014-15	6	5	11	19
38.3	विद्युतीकृत अनुसूचित जाति बस्तियां	संख्या	2014-15	1268	1440	0	585
38.4	विद्युतीकरण से असेवित अनु०जाति बस्तियां	संख्या	2014-15	97	38	48	105
39	नल/हैण्ड पम्प इण्डिया मार्क-2 लगाकर जल सम्पूर्ति के अन्तर्गत लाये गये						
39.1	ग्राम	संख्या	2014-15	1536	2156	1052	655
39.2	नगर	संख्या	2014-15	6	5	11	19
39.3	अभावग्रस्त ग्रामों की संख्या	संख्या	2014-15	0	0	0	0
39.4	नल/हैण्डपम्प द्वारा पेयजल आपूर्ति से असेवित अनु०जाति बस्तियों की संख्या	संख्या	2014-15	29	0	0	0
40	मनोरंजन						
40.1	सिनेमागृह	संख्या	2014-15	0	0	8	10
40.2	सिनेमागृह में सीटों की संख्या	संख्या	2014-15	0	0	7142	4559
41	राष्ट्रीय बचत में शुद्ध जमा धन	लाख ₹ में	2014-15	6845.00	6060.00	11167.29	5674.94
42	जिला सेक्टर योजना पर कुल व्यय/परिव्यय						
42.1	परिव्यय	हजार ₹ में	2012-13	538400	560700	526500	556500
			2013-14	538400	560700	526500	556500
			2014-15	538400	546873	526500	556500
42.2	व्यय	हजार ₹ में	2012-13	288663	307663	275748	300347
			2013-14	343647	333074	373652	334011
			2014-15	477991	506453	526492	556500

क्र 0 सं0	मद	इकाई	अवधि	जनपद		
				बागेश्वर	चम्पावत	योग मण्डल
36.4 विशेष चिकित्सालय						
36.4.1	क्षय	संख्या	2014-15	1	1	7
36.4.2	कुष्ठ	संख्या	2014-15	3	0	4
36.4.3	संक्रामक रोग	संख्या	2014-15	3	0	3
37 पक्की सड़कों की लम्बाई						
37.1	कुल सड़कों की लम्बाई	कि०मी०	2014-15	527.51	1241.41	15016.55
37.2	लो०नि०वि० विभाग द्वारा संघृत सड़कों की लम्बाई	कि०मी०	2014-15	526.31	835	11381.16
38 विद्युत						
38.1.1	विद्युतीकृत कुल ग्राम	संख्या	2014-15	841	632	6868
38.1.2	विद्युतीकृत आबाद ग्राम	संख्या	2014-15	841	632	6868
38.2	विद्युतीकृत नगर	संख्या	2014-15	2	4	47
38.3	विद्युतीकृत अनुसूचित जाति बस्तियां	संख्या	2014-15	530	470	4293
38.4	विद्युतीकरण से असेवित अनु०जाति बस्तियां	संख्या	2014-15	0	38	326
39 नल/हैण्ड पम्प इण्डिया मार्क-2 लगाकर जल सम्पूर्ति के अन्तर्गत लाये गये						
39.1	ग्राम	संख्या	2014-15	847	632	6878
39.2	नगर	संख्या	2014-15	2	4	47
39.3	अभावग्रस्त ग्रामों की संख्या	संख्या	2014-15	0	0	0
39.4	नल/हैण्डपम्प द्वारा पेयजल आपूर्ति से असेवित अनु०जाति बस्तियों की संख्या	संख्या	2014-15	310	74	413
40 मनोरंजन						
40.1	सिनेमागृह	संख्या	2014-15	0	0	18
40.2	सिनेमागृह में सीटों की संख्या	संख्या	2014-15	0	0	11701
41	राष्ट्रीय बचत में शुद्ध जमा धन	लाख ₹ में	2014-15	2584.30	3421.33	35752.86
42 जिला सेक्टर योजना पर कुल व्यय/परिव्यय						
42.1	परिव्यय	हजार ₹ में	2012-13	447300	437700	3067100
			2013-14	447300	437700	3067100
			2014-15	447300	437700	3053273
42.2	व्यय	हजार ₹ में	2012-13	202480	198705	1573606
			2013-14	283733	268241	1936358
			2014-15	440500	416777	2924713

तालिका 2

मण्डल के कुछ महत्वपूर्ण संकेतक

क्र० सं०	मद	अवधि	जनपद			
			पिथौरागढ़	अल्मोडा	नैनीताल	उधमसिंह नगर
1	कुल जनसंख्या में नगरीय जनसंख्या का प्रतिशत	2011	18.43	10.01	38.94	35.58
2	जनसंख्या का घनत्व (प्रति वर्ग कि०मी०)	2011	68	198	225	649
3	2001-11 दशक में जनसंख्या वृद्धि प्रतिशत	2001-11	0.00	0.00	0.00	0.00
4	कुल जनसंख्या में अनु०जाति/जनजाति का प्रतिशत	2011	28.94	24.46	20.81	21.91
5	राज्य की कुल अनु०जाति की जनसंख्या में जनपद में अनु०जा०केव्यक्तियों का प्रतिशत	2011	6.36	7.98	10.10	12.59
6	लिंगानुपात (प्रति हजार पुरुषों पर महिलाओं की संख्या)	2011	1020	1139	934	920
7	साक्षरता प्रतिशत					
7.1	कुल	2011	82.25	80.47	83.88	73.10
7.2	पुरुष	2011	92.75	92.86	90.07	81.09
7.3	स्त्री	2011	72.29	69.93	77.29	64.45
8	परिवार का औसत आकार					
8.1	ग्रामीण	2011	5	4	5	6
8.2	नगरीय	2011	5	4	5	6
8.3	योग	2011	5	4	5	6
9	कुल जनसंख्या में विकलांग व्यक्तियों का प्रतिशत	2011	2.02	2.16	1.69	1.69
10	कुल मुख्य कर्मकरों का जनसंख्या से प्रतिशत					
10.1	ग्रामीण	2011	31.21	32.34	32.85	27.52
10.2	नगरीय	2011	25.13	31.99	28.23	27.01
10.3	योग	2011	30.09	32.30	31.05	27.34
11	कृषि कर्मकरों का कुल जनसंख्या से प्रतिशत	2011	18.49	21.87	12.66	12.27
12	कृषि श्रमिक करों का कुल जनसंख्या से प्रतिशत	2011	0.46	0.65	2.06	6.53

तालिका-2 क्रमशः

क 0 सं0	मद	अवधि	जनपद		
			बागेश्वर	चम्पावत	योग मण्डल
1	कुल जनसंख्या में नगरीय जनसंख्या का प्रतिशत	2011	5.50	17.92	27.68
2	जनसंख्या का घनत्व (प्रति वर्ग कि०मी०)	2011	116	147	201
3	2001-11 दशक में जनसंख्या वृद्धि प्रतिशत	2001-11	0.00	0.00	0.00
4	कुल जनसंख्या में अनु०जाति/जनजाति का प्रतिशत	2011	28.49	18.76	23.05
5	राज्य की कुल अनु०जाति की जनसंख्या में जनपद में अनु०जा०केव्यक्तियों का प्रतिशत	2011	3.81	2.50	43.34
6	लिंगानुपात (प्रति हजार पुरुषों पर महिलाओं की संख्या)	2011	1090	980	978
7	साक्षरता प्रतिशत				
7.1	कुल	2011	80.01	79.83	78.52
7.2	पुरुष	2011	92.33	91.61	87.36
7.3	स्त्री	2011	69.03	68.05	69.61
8	परिवार का औसत आकार				
8.1	ग्रामीण	2011	5	5	5
8.2	नगरीय	2011	5	5	5
8.3	योग	2011	5	5	5
9	कुल जनसंख्या में विकलांग व्यक्तियों का प्रतिशत	2011	1.77	1.36	1.78
10	कुल मुख्य कर्मकरों का जनसंख्या से प्रतिशत				
10.1	ग्रामीण	2011	30.21	23.38	29.82
10.2	नगरीय	2011	27.27	27.66	27.55
10.3	योग	2011	30.04	24.15	29.19
11	कृषि कर्मकरों का कुल जनसंख्या से प्रतिशत	2011	21.85	13.08	15.12
12	कृषि श्रमिक करों का कुल जनसंख्या से प्रतिशत	2011	1.05	0.76	3.27

क्र 0 सं0	मद	अवधि	जनपद			
			पिथौरागढ़	अल्मोडा	नैनीताल	उधमसिंह नगर
13	कुल मुख्य कर्मकरों का प्रतिशत					
13.1	कृषक	2011	59.93	65.71	34.15	21.00
13.2	कृषि श्रमिक	2011	1.51	2.00	6.62	23.87
13.3	पारिवारिक उद्योग	2011	2.27	1.35	2.32	3.66
13.4	अन्य	2011	36.29	30.93	56.92	51.46
14	समस्त जोतों में लघु एवं सीमान्त जोतों का प्रतिशत	2010-11	98.26	95.63	86.59	79.31
15	समस्त जोतों के अन्तर्गत क्षेत्रफल में लघु एवं सीमान्त जोतों के अन्तर्गत क्षेत्रफल का प्रतिशत	2010-11	91.67	84.96	55.33	35.41
16	सीमान्त जोतों का औसत आकार (हेक्टेयर)	2010-11	0.42	0.50	0.48	0.37
17	समस्त जोतों का औसत आकार (हेक्टेयर)	2010-11	0.55	0.77	1.10	1.36
18	प्रति 100 हे0 प्रतिवेदित क्षेत्रफल पर पशुधन संख्या	2012	128	109	92	133
19	प्रति 1000 जनसंख्या पर पशुधन संख्या	2012	1084	815	384	225
20	प्रति 100 जनसंख्या पर दूध देने वाले पशुओं की संख्या	2012	25	22	10	6
21	प्रति 1000 जनसंख्या पर कुक्कुट संख्या	2012	84	171	609	1805
22	पंजीकृत कार्यरत कारखानों में प्रति लाख जनसंख्या पर लगे व्यक्तियों की संख्या	2014-15	81	18	552	4295
23	पंजीकृत कार्यरत कारखानों में प्रति औद्योगिक श्रमिक एवं कर्मचारी पर उत्पादन का मूल्य	2014-15	--	--	--	--
24	पंजीकृत कार्यरत कारखानों में प्रति व्यक्ति औद्योगिक उत्पादन का मूल्य (रु0)	2014-15	--	--	--	--
25	प्रति औद्योगिक कर्मकर आवर्धित मूल्य (हजार रु0)	2014-15	--	--	--	--

क्र 0 सं0	मद	अवधि	जनपद		
			बागेश्वर	चम्पावत	योग मण्डल
13	कुल मुख्य कर्मकरों का प्रतिशत				
13.1	कृषक	2011	69.23	50.99	40.60
13.2	कृषि श्रमिक	2011	3.50	3.16	11.19
13.3	पारिवारिक उद्योग	2011	2.11	1.45	2.59
13.4	अन्य	2011	25.16	44.40	45.62
14	समस्त जोतों में लघु एवं सीमान्त जोतों का प्रतिशत	2010-11	99.01	93.47	91.31
15	समस्त जोतों के अन्तर्गत क्षेत्रफल में लघु एवं सीमान्त जोतों के अन्तर्गत क्षेत्रफल का प्रतिशत	2010-11	94.32	76.23	62.58
16	सीमान्त जोतों का औसत आकार (हेक्टेयर)	2010-11	0.37	0.50	0.43
17	समस्त जोतों का औसत आकार (हेक्टेयर)	2010-11	0.47	0.83	0.88
18	प्रति 100 हे० प्रतिवेदित क्षेत्रफल पर पशुधन संख्या	2012	131	76	111
19	प्रति 1000 जनसंख्या पर पशुधन संख्या	2012	1046	676	521
20	प्रति 100 जनसंख्या पर दूध देने वाले पशुओं की संख्या	2012	28	17	14
21	प्रति 1000 जनसंख्या पर कुक्कुट संख्या	2012	99	303	908
22	पंजीकृत कार्यरत कारखानों में प्रति लाख जनसंख्या पर लगे व्यक्तियों की संख्या	2014-15	56	127	1898
23	पंजीकृत कार्यरत कारखानों में प्रति औद्योगिक श्रमिक एवं कर्मचारी पर उत्पादन का मूल्य	2014-15	--	--	--
24	पंजीकृत कार्यरत कारखानों में प्रति व्यक्ति औद्योगिक उत्पादन का मूल्य (रु०)	2014-15	--	--	--
25	प्रति औद्योगिक कर्मकर आवर्धित मूल्य (हजार रु०)	2014-15	--	--	--

तालिका-2(ब)						
क्र० सं०	मद	अवधि	जनपद			
			पिथौरागढ़	अल्मोडा	नैनीताल	उधमसिंह नगर
1	कुल प्रतिवेदित क्षेत्रफल में वनों के अन्तर्गत क्षेत्रफल का प्रतिशत	2011-12	49.84	50.80	73.47	35.15
		2012-13	49.84	50.80	73.47	35.15
		2013-14	72.33	50.80	73.10	33.30
2	कुल प्रतिवेदित क्षेत्रफल में शुद्ध बोये गये क्षेत्रफल का प्रतिशत	2011-12	10.03	16.89	10.90	48.81
		2012-13	10.03	16.89	10.90	48.81
		2013-14	5.44	16.80	10.79	49.45
3	फसल सघनता	2011-12	178	152	166	189
		2012-13	178	152	166	189
		2013-14	176	147	169	187
4	सकल बोये गये क्षेत्रफल में वाणिज्यिक फसलों के अन्तर्गत क्षेत्रफल का प्रतिशत	2011-12	3.69	1.84	17.69	14.19
		2012-13	3.20	2.41	16.35	11.32
		2013-14	4.23	2.25	17.06	11.17
5	खाद्यान फसलों की औसत उपज (कुन्तल)	2011-12	12.53	10.98	25.42	36.68
		2012-13	14.80	13.01	27.14	31.65
		2013-14	14.75	11.99	25.34	34.18
6	प्र०हे० उर्वरक उपभोग (कि०ग्रा०)	2011-12	5.98	3.45	133.49	311.07
		2012-13	3.82	1.53	124.23	295.17
		2013-14	2.99	1.86	108.51	306.06
7	प्रति व्यक्ति उत्पादन (कि०ग्रा०)					
7.1	अनाज	2011-12	169.39	202.73	120.67	438.84
		2012-13	187.25	225.85	122.30	396.70
		2013-14	179.19	200.06	114.39	411.87
7.2	दाले	2011-12	8.99	2.65	1.74	0.34
		2012-13	10.08	1.82	2.42	0.16
		2013-14	9.52	2.15	1.63	0.30
8	कृषि उपज का सकल मूल्य (रूपये में)					
8.1	प्रति हेक्टे० शुद्ध बोये गये क्षेत्रफल पर (प्रचलित भाव)	2011-12	53885.79	25517.11	72400.17	137267.79
		2012-13	59579.74	29457.92	77481.08	157739.26
		2013-14	41557.72	45814.68	56502.83	136126.34
8.2	प्रति व्यक्ति ग्रामीण (प्रचलित भावों पर)	2011-12	4584.01	3222.22	3283.07	11320.16
		2012-13	5045.76	3724.65	3435.59	12638.41
		2013-14	3448.22	5769.44	2436.13	10550.20
9	शुद्ध बोये गये क्षेत्रफल में शुद्ध सिंचित क्षेत्रफल का प्रतिशत	2011-12	8.27	7.53	62.88	99.29
		2012-13	8.27	7.53	62.88	99.29
		2013-14	7.57	5.78	60.78	98.19
10	सकल बोये गये क्षेत्रफल में सकल सिंचित क्षेत्रफल का प्रतिशत	2011-12	8.34	9.91	54.31	97.51
		2012-13	8.34	9.91	54.31	97.51
		2013-14	8.04	7.65	52.27	97.64
11	प्रति लाख शुद्ध बोये गये क्षेत्र पर कृषि उत्पादन मण्डियों की संख्या	2011-12	--	--	6.78	5.00
		2012-13	--	--	6.78	5.00
		2013-14	--	--	4.54	5.02
12	प्रति हजार वर्ग कि०मी० पर शीतगृहों की संख्या	2012-13	--	0.32	--	2.75
		2013-14	--	0.32	--	2.75
		2013-14	--	0.32	--	2.75

तालिका-2(ब) क्रमशः					
क्र० सं०	मद	अवधि	जनपद		
			बागेश्वर	चम्पावत	योग मण्डल
1	कुल प्रतिवेदित क्षेत्रफल में वनों के अन्तर्गत क्षेत्रफल का प्रतिशत	2011-12	52.99	56.74	53.87
		2012-13	52.99	56.74	53.87
		2013-14	52.99	56.74	60.23
2	कुल प्रतिवेदित क्षेत्रफल में शुद्ध बोये गये क्षेत्रफल का प्रतिशत	2011-12	11.12	7.67	17.16
		2012-13	11.12	7.67	17.16
		2013-14	11.03	7.50	14.62
3	फसल सघनता	2011-12	179	152	174
		2012-13	179	152	174
		2013-14	177	152	172
4	सकल बोये गये क्षेत्रफल में वाणिज्यिक फसलों के अन्तर्गत क्षेत्रफल का प्रतिशत	2011-12	1.69	6.66	9.67
		2012-13	1.32	4.95	8.19
		2013-14	1.55	5.70	8.41
5	खाद्यान फसलों की औसत उपज (कुन्तल)	2011-12	12.59	12.17	23.14
		2012-13	15.68	15.88	23.07
		2013-14	15.24	14.32	23.82
6	प्र०हे० उर्वरक उपभोग (कि०ग्रा०)	2011-12	9.72	14.17	156.40
		2012-13	9.38	20.23	147.85
		2013-14	4.69	19.56	151.23
7	प्रति व्यक्ति उत्पादन (कि०ग्रा०)				
7.1	अनाज	2011-12	193.75	119.66	267.81
		2012-13	225.66	123.75	259.82
		2013-14	212.23	111.23	258.82
7.2	दाले	2011-12	4.59	4.85	3.72
		2012-13	3.98	6.15	3.18
		2013-14	3.11	3.10	3.28
8	कृषि उपज का सकल मूल्य (रूपये में)				
8.1	प्रति हेक्टे० शुद्ध बोये गये क्षेत्रफल पर (प्रचलित भाव)	2011-12	43397.60	28721.52	81621.23
		2012-13	50350.36	25174.31	92437.12
		2013-14	51533.28	45087.47	83767.97
8.2	प्रति व्यक्ति ग्रामीण (प्रचलित भावों पर)	2011-12	3844.94	1949.86	6541.88
		2012-13	4442.70	1684.40	7276.73
		2013-14	4492.83	2908.10	6428.84
9	शुद्ध बोये गये क्षेत्रफल में शुद्ध सिंचित क्षेत्रफल का प्रतिशत	2011-12	21.18	9.64	52.96
		2012-13	21.18	9.64	52.96
		2013-14	21.18	9.74	51.89
10	सकल बोये गये क्षेत्रफल में सकल सिंचित क्षेत्रफल का प्रतिशत	2011-12	23.53	11.93	54.86
		2012-13	23.53	11.93	54.86
		2013-14	23.67	11.79	54.49
11	प्रति लाख शुद्ध बोये गये क्षेत्र पर कृषि उत्पादन मण्डियों की संख्या	2011-12	--	--	2.90
		2012-13	--	--	2.90
		2013-14	--	--	2.92
12	प्रति हजार वर्ग कि०मी० पर शीतगृहों की संख्या	2012-13	--	--	0.38
		2013-14	--	--	0.38
		2014-15	--	--	0.38

क्र 0 सं0	मद	अवधि	जनपद			
			पिथौरागढ़	अल्मोडा	नैनीताल	उधमसिंह नगर
13	प्रति लाख जनसंख्या पर प्रारम्भिक कृषि सहकारी ऋण समितियों की संख्या	2012-13	22.96	12.88	5.31	1.95
		2013-14	22.86	12.90	5.19	1.95
		2014-15	22.76	12.92	5.08	1.89
14	प्रति लाख जनसंख्या पर सहकारी कृषि एवं ग्राम्य विकास बैंकों की संख्या	2012-13	--	0.16	0.10	0.22
		2013-14	--	0.16	0.10	0.22
		2014-15	--	0.16	0.19	0.22
15	प्रति लाख जनसंख्या पर कृषि सहकारी क्रय विक्रय समितियों की संख्या	2012-13	--	0.16	0.30	0.46
		2013-14	--	0.16	0.29	0.44
		2013-14	--	0.16	0.29	0.43
16	कुल आबाद ग्रामों में विद्युतीकृत ग्रामों का प्रतिशत	2012-13	99.81	99.72	100.00	100.00
		2013-14	98.85	99.72	100.00	100.00
		2014-15	99.80	99.95	100.00	100.00
17	कुल विद्युत उपभोग में कृषि खण्ड में उपयुक्त विद्युत का प्रतिशत	2012-13	0.61	0.95	10.53	6.59
		2013-14	0.45	1.07	7.80	7.46
		2014-15	1.00	0.05	1.89	7.46
18	प्रति व्यक्ति विद्युत उपभोग (किलो वाट घंटा)	2012-13	169.93	213.51	524.10	539.97
		2013-14	176.98	243.57	663.83	539.00
		2014-15	201.15	113.84	555.70	523.95
19	प्रति हे0 शुद्ध बोये गये क्षेत्र पर कृषि खण्ड में उपयुक्त विद्युत (कि0वा0घं0)	2012-13	12.32	16.07	1244.87	444.19
		2013-14	9.49	20.75	1201.22	518.63
		2014-15	--	--	--	--
20	प्रति लाख जनसंख्या पर स्कूल संख्या					
20.1	जूनियर बेसिक स्कूल	2012-13	305.87	232.89	120.50	45.80
		2013-14	305.73	233.51	117.82	67.80
		2014-15	302.95	235.42	124.12	65.87
20.2	सीनियर बेसिक स्कूल	2012-13	82.62	38.17	37.16	37.78
		2013-14	77.76	35.64	36.34	22.53
		2014-15	79.44	31.33	29.31	21.88
20.3	हायर सेकेन्डी स्कूल	2012-13	45.72	49.12	27.14	12.65
		2013-14	45.92	47.73	26.54	16.46
		2014-15	48.36	50.22	22.79	15.99
20.4	डिग्री कॉलेज	2012-13	0.82	0.81	0.20	0.46
		2013-14	0.61	0.81	0.20	0.44
		2014-15	0.61	0.81	0.38	0.43
20.5	स्नातकोत्तर महाविधालय	2012-13	0.41	0.64	0.20	0.29
		2013-14	0.61	0.65	0.20	0.28
		2014-15	0.81	0.65	0.19	0.27

क्र० सं०	मद	अवधि	जनपद		
			बागेश्वर	चम्पावत	योग मण्डल
13	प्रति लाख जनसंख्या पर प्रारम्भिक कृषि सहकारी ऋण समितियों की संख्या	2012-13	6.87	8.60	7.30
		2013-14	6.84	8.48	7.19
		2014-15	6.81	8.36	7.06
14	प्रति लाख जनसंख्या पर सहकारी कृषि एवं ग्राम्य विकास बैंकों की संख्या	2011-12	--	--	0.05
		2012-13	--	--	0.14
		2013-14	--	--	0.15
15	प्रति लाख जनसंख्या पर कृषि सहकारी क्रय विक्रय समितियों की संख्या	2012-13	--	0.37	0.30
		2013-14	--	0.37	0.29
		2014-15	--	0.36	0.29
16	कुल आबाद ग्रामों में विद्युतीकृत ग्रामों का प्रतिशत	2012-13	99.41	100.00	99.80
		2013-14	98.48	100.00	99.46
		2014-15	99.29	100.00	99.85
17	कुल विद्युत उपभोग में कृषि खण्ड में उपयुक्त विद्युत का प्रतिशत	2012-13	7.00	6.82	7.07
		2013-14	1.86	3.93	6.57
		2014-15	1.87	3.80	4.80
18	प्रति व्यक्ति विद्युत उपभोग (किलो वाट घंटा)	2012-13	159.56	175.30	403.95
		2013-14	153.19	188.12	442.70
		2014-15	151.89	194.39	398.84
19	प्रति हे० शुद्ध बोये गये क्षेत्र पर कृषि खण्ड में उपयुक्त विद्युत (कि०वा०घं०)	2012-13	126.64	178.59	362.76
		2013-14	32.74	114.67	379.25
		2014-15	--	--	--
20	प्रति लाख जनसंख्या पर स्कूल संख्या				
20.1	जूनियर बेसिक स्कूल	2012-13	264.08	191.54	140.19
		2013-14	263.00	196.52	147.71
		2014-15	262.69	226.03	149.15
20.2	सीनियर बेसिक स्कूल	2012-13	53.81	41.90	43.89
		2013-14	53.59	49.41	37.03
		2014-15	54.13	53.78	34.91
20.3	हायर सेकेन्डी स्कूल	2012-13	41.22	32.92	27.74
		2013-14	41.05	32.45	28.77
		2014-15	42.01	35.98	28.44
20.4	डिग्री कॉलेज	2012-13	1.14	0.00	0.50
		2013-14	1.14	0.00	0.47
		2014-15	1.14	0.36	0.53
20.5	स्नातकोत्तर महाविधालय	2012-13	0.38	1.12	0.39
		2013-14	0.38	1.11	0.40
		2014-15	0.38	1.09	0.42

क्र 0 सं0	मद	अवधि	जनपद			
			पिथौरागढ़	अल्मोडा	नैनीताल	उधमसिंह नगर
21	अध्यापक छात्र अनुपात					
21.1	जूनियर बेसिक स्कूल	2012-13	22.15	22.40	29.88	59.73
		2013-14	21.88	22.72	32.47	52.08
		2014-15	19.90	12.69	23.40	38.86
21.2	सीनियर बेसिक स्कूल	2012-13	22.99	32.85	28.88	58.07
		2013-14	24.18	32.73	31.20	25.58
		2014-15	22.81	57.03	47.18	23.91
21.3	हायर सेकेन्डी स्कूल	2012-13	22.63	30.11	17.72	59.48
		2013-14	23.19	31.29	18.36	83.91
		2014-15	22.13	27.62	9.20	86.11
21.4	डिग्री कॉलेज	2012-13	100.16	97.98	25.04	141.55
		2013-14	88.33	88.70	24.98	148.55
		2014-15	83.97	118.23	618.40	73.52
21.5	स्नातकोत्तर महाविद्यालय	2012-13	45.34	6.79	7.80	11.70
		2013-14	15.93	5.47	7.80	10.43
		2014-15	13.36	13.53	17.61	11.54
22	प्रति लाख जनसंख्या पर एलोचिकि0,औष0 तथा प्रा0स्वा0के0 की सं0	2012-13	14.35	14.49	9.42	2.69
		2013-14	14.29	14.19	10.58	2.61
		2014-15	15.65	14.21	10.34	2.54
23	प्रति लाख जनसंख्या पर एलोचिकि0,औष0 तथा प्रा0स्वा0के0 में शैख्याओं की सं0	2012-13	126.29	150.59	195.22	32.63
		2013-14	125.72	150.78	193.53	31.70
		2014-15	120.28	113.68	189.24	30.80
24	प्रति परिवार एवं मातृ शिशु कल्याण केन्द्र/उपकेन्द्र पर औसत जनसंख्या	2012-13	2974.29	2999.54	6981.64	10917.86
		2013-14	2987.63	2995.69	7507.41	11237.47
		2014-15	3001.02	2991.83	7353.19	11566.44
25	ऋण जमा अनुपात	2012-13	34.88	26.03	45.08	100.73
		2013-14	34.16	26.64	47.31	108.83
		2014-15	33.78	24.08	42.65	112.92
26	कुल ऋण वितरण में प्राथमिक क्षेत्र के ऋण वितरण का प्रतिशत	2012-13	40.49	29.50	60.80	36.99
		2013-14	64.65	71.99	68.51	50.59
		2014-15	30.20	9.71	91.37	48.99
27	प्रति व्यक्ति जमा धनराशि (रूपये)	2012-13	37629.92	47268.26	67561.89	38952.36
		2013-14	44000.26	54003.39	74276.11	39587.43
		2014-15	50691.49	61917.56	74868.82	43053.44
28	प्रति व्यक्ति ऋण वितरण (रूपये)	2012-13	13125.86	12303.01	30458.29	39235.04
		2013-14	15030.24	14385.35	35136.65	43083.60
		2014-15	17123.44	14910.81	31932.87	48617.22
29	प्रति व्यक्ति प्राथमिक क्षेत्र में ऋण वितरण (रूपये)	2012-13	5314.44	3629.00	18517.79	14513.27
		2013-14	9717.72	10356.44	24071.41	21796.67
		2014-15	5171.61	1447.74	29177.05	23815.24
30	प्रति व्यक्ति (वाणिज्यक एवं ग्रामीण) शाखा पर जनसंख्या (हजार)	2012-13	6.17	6.27	7.45	7.31
		2013-14	6.05	5.39	6.30	6.94
		2014-15	5.93	5.39	5.02	6.49

क 0 सं0	मद	अवधि	जनपद		
			बागेश्वर	चम्पावत	योग मण्डल
21	अध्यापक छात्र अनुपात				
21.1	जूनियर बेसिक स्कूल	2012-13	22.47	20.07	30.81
		2013-14	19.82	21.22	27.90
		2014-15	18.62	19.17	22.37
21.2	सीनियर बेसिक स्कूल	2012-13	52.18	43.99	37.91
		2013-14	53.33	39.90	31.29
		2014-15	74.99	43.68	38.24
21.3	हायर सेकेन्डी स्कूल	2012-13	22.36	18.79	28.08
		2013-14	25.03	19.36	32.18
		2014-15	24.37	18.77	26.14
21.4	डिग्री कॉलेज	2012-13	166.88	276.36	61.50
		2013-14	295.80	91.55	59.89
		2014-15	195.31	764.67	138.20
21.5	स्नातकोत्तर महाविद्यालय	2012-13	71.75	22.13	14.01
		2013-14	14.83	32.14	9.91
		2014-15	7.94	7.11	12.40
22	प्रति लाख जनसंख्या पर एलो0चिकि0,औष0 तथा प्रा0स्वा0के0 की सं0	2012-13	12.21	8.23	8.10
		2013-14	13.68	8.48	8.33
		2014-15	14.76	7.99	8.38
23	प्रति लाख जनसंख्या पर एलो0चिकि0,औष0 तथा प्रा0स्वा0के0 में शैय्याओं की सं0	2012-13	67.93	59.11	100.52
		2013-14	67.65	80.38	100.66
		2014-15	67.37	77.77	93.14
24	प्रति परिवार एवं मातृ शिशु कल्याण केन्द्र/उपकेन्द्र पर औसत जनसंख्या	2012-13	3011.92	3661.67	5255.71
		2013-14	3024.29	3715.25	5397.11
		2014-15	3036.70	3769.61	5456.94
25	ऋण जमा अनुपात	2012-13	41.34	28.81	59.43
		2013-14	28.66	28.84	61.02
		2014-15	27.37	28.87	60.45
26	कुल ऋण वितरण में प्राथमिक क्षेत्र के ऋण वितरण का प्रतिशत	2012-13	105.59	23.53	44.47
		2013-14	37.21	21.23	56.62
		2014-15	28.90	59.55	54.86
27	प्रति व्यक्ति जमा धनराशि (रूपये)	2012-13	31359.69	31981.69	45620.57
		2013-14	36844.25	36577.16	49665.12
		2014-15	42235.37	41430.84	53612.89
28	प्रति व्यक्ति ऋण वितरण (रूपये)	2012-13	12964.58	9214.66	27114.22
		2013-14	10559.34	10550.38	30304.98
		2014-15	11559.72	11959.38	32409.62
29	प्रति व्यक्ति प्राथमिक क्षेत्र में ऋण वितरण (रूपये)	2012-13	13689.67	2167.93	12057.82
		2013-14	3928.87	2240.12	17160.03
		2014-15	3340.29	7121.85	17780.29
30	प्रति व्यक्ति (वाणिज्यक एवं ग्रामीण) शाखा पर जनसंख्या (हजार)	2012-13	7.94	3.56	6.65
		2013-14	6.42	3.62	6.09
		2014-15	6.14	5.10	5.77

क्र 0 सं0	मद	अवधि	जनपद			
			पिथौरागढ़	अल्मोडा	नैनीताल	उधमसिंह नगर
31	प्रति हजार वर्ग कि०मी० क्षेत्र पर पक्की सड़कों की लम्बाई (कि०मी०)					
31.1	कुल	2012-13	214.25	748.26	919.78	1424.66
		2013-14	245.14	1003.69	919.78	1424.66
		2014-15	245.14	1258.49	921.52	1432.67
31.2	लो०नि०वि०	2012-13	180.68	706.69	560.10	807.43
		2013-14	210.87	961.66	560.10	807.43
		2014-15	210.87	1215.15	609.14	807.43
32	प्रति लाख जनसंख्या पर पक्की सड़कों की लम्बाई (कि०मी०)					
32.1	कुल	2012-13	311.41	378.28	391.64	207.31
		2013-14	354.72	508.07	382.95	201.42
		2014-15	353.14	637.87	375.17	196.79
32.2	लो०नि०वि०	2012-13	262.62	357.27	238.49	117.50
		2013-14	305.13	486.80	233.20	114.15
		2014-15	303.77	615.91	248.00	110.91
33	प्रति हजार वर्ग कि०मी० क्षेत्र पर रेलवे लाइन की लम्बाई (कि०मी०)	2012-13	0.00	0.00	8.94	63.34
		2013-14	0.00	0.00	8.94	63.34
		2014-15	0.00	0.00	8.94	63.34
34	प्रति सस्ते गल्ले की दुकान पर सेवित जनसंख्या (हजार में)	2012-13	0.64	0.65	1.63	2.97
		2013-14	0.64	0.67	1.65	2.94
		2014-15	0.65	0.66	1.67	2.96
35	प्रति लाख जनसंख्या पर तारघरों की संख्या	2012-13	0.21	0.32	0.80	0.34
		2013-14	0.00	0.00	0.00	0.00
		2014-15	0	0	0	0
36	प्रति लाख जनसंख्या पर टेलिफोन कनेक्शनों की संख्या	2012-13	1241.12	2108.21	8194.82	2441.87
		2013-14	1235.58	1267.68	8013.16	2372.42
		2014-15	714.19	1675.09	1561.84	2306.78
37	प्रति लाख जनसंख्या पर डाकघरों की संख्या	2012-13	81.80	51.54	16.83	6.24
		2013-14	65.72	51.60	16.45	6.12
		2014-15	65.42	51.67	15.23	5.94
38	प्रति सिनेमा गृह पर जनसंख्या हजार में	2012-13	487.78	--	249.59	174.69
		2013-14	--	--	255.25	179.80
		2014-15	--	--	130.52	185.06
39	प्रति व्यक्ति जिला योजना व्यय/परिव्यय (रु०)					
39.1	परिव्यय	2012-13	1103.77	903.04	527.36	318.57
		2013-14	1098.84	904.20	515.67	309.51
		2014-15	1093.94	883.04	504.24	300.71
39.2	वास्तविक व्यय	2012-13	591.78	495.51	276.20	171.94
		2013-14	701.36	537.12	365.96	185.77
		2014-15	971.20	817.77	504.23	300.71

क्र० सं०	मद	अवधि	जनपद		
			बागेश्वर	चम्पावत	योग मण्डल
31	प्रति हजार वर्ग कि०मी० क्षेत्र पर पक्की सड़कों की लम्बाई (कि०मी०)				
31.1	कुल	2012-13	228.09	624.01	618.69
		2013-14	229.15	672.92	671.44
		2014-15	234.87	702.94	713.92
31.2	लो०नि०वि०	2012-13	227.56	407.13	435.62
		2013-14	228.61	442.67	486.95
		2014-15	234.33	472.70	537.82
32	प्रति लाख जनसंख्या पर पक्की सड़कों की लम्बाई (कि०मी०)				
32.1	कुल	2012-13	195.51	412.27	296.89
		2013-14	195.60	438.17	316.42
		2014-15	199.67	451.12	330.35
32.2	लो०नि०वि०	2012-13	195.05	268.98	209.04
		2013-14	195.15	288.25	229.48
		2014-15	199.21	303.36	248.86
33	प्रति हजार वर्ग कि०मी० क्षेत्र पर रेलवे लाइन की लम्बाई (कि०मी०)	2012-13	0.00	7.36	10.08
		2013-14	0.00	7.36	10.08
		2014-15	0.00	7.36	10.08
34	प्रति सस्ते गल्ले की दुकान पर सेवित जनसंख्या (हजार में)	2012-13	0.61	0.79	1.19
		2013-14	0.61	0.80	1.21
		2014-15	0.59	0.80	1.21
35	प्रति लाख जनसंख्या पर तारघरों की संख्या	2012-13	0.38	--	0.41
		2013-14	0.00	0.00	0.00
		2014-15	0	0	0
36	प्रति लाख जनसंख्या पर टेलिफोन कनेक्शनों की संख्या	2012-13	1285.70	441.82	3380.25
		2013-14	1766.54	439.51	3231.30
		2014-15	655.20	545.09	1674.53
37	प्रति लाख जनसंख्या पर डाकघरों की संख्या	2012-13	57.63	29.93	27.99
		2013-14	57.39	29.50	25.79
		2014-15	57.16	30.16	25.19
38	प्रति सिनेमा गृह पर जनसंख्या हजार में	2012-13	--	--	292.22
		2013-14	--	--	318.81
		2014-15	--	--	252.54
39	प्रति व्यक्ति जिला योजना व्यय/परिव्यय (₹)				
39.1	परिव्यय	2012-13	1707.01	1637.47	699.73
		2013-14	1700.03	1613.86	687.17
		2014-15	1693.08	1590.59	671.69
39.2	वास्तविक व्यय	2012-13	772.72	743.37	359.00
		2013-14	1078.37	989.04	433.83
		2014-15	1667.34	1514.55	643.41

तालिका 3

कुछ प्रमुख मर्दों के जनपदवार संकेतक (ग्रामीण)

क्र० सं०	जनपद	जनसंख्या का घनत्व प्रति वर्ग किमी०	अनु०जाति/जनजाति का कुल जनसंख्या से प्रतिशत	कुल मुख्य कर्मकरों का कुल जनसंख्या से प्रतिशत	कृषि में लगे कर्मकरों का कुल मुख्य कर्मकरों से प्रतिशत	पारिवारिक उद्योग में कर्मकरों का कुल मुख्य कर्मकरों से प्रतिशत	साक्षर व्यक्तियों का कुल जनसंख्या से प्रतिशत
		2011	2011	2011	2011	2011	2011
1	2	3	4	5	6	7	8
1	पिथौरागढ़	57	29.76	31.23	70.47	2.16	80.59
2	अल्मोडा	238	25.30	32.32	75.20	1.41	78.85
3	नैनीताल	368	24.43	33.39	64.58	1.98	82.99
4	उधमसिंह नगर	660	27.57	27.61	63.50	3.45	71.55
5	बागेश्वर	156	28.57	30.19	75.11	2.17	79.61
6	चम्पावत	192	19.46	23.39	65.34	1.38	78.92
	समस्त जनपद	198	26.40	29.87	68.17	2.35	77.43

तालिका-3 क्रमशः

3/2

क्र० सं०	जनपद का नाम	सकल बोये गये क्षेत्रफल का शुद्ध बोये क्षेत्रफल से प्रतिशत			खाद्यान्न फसलों के अन्तर्गत क्षेत्रफल का सकल बोये क्षेत्रफल से प्रतिशत		
		2000-01	2012-13	2013-14	2000-01	2012-13	2013-14
1	2	9	10	11	12	13	14
1	पिथौरागढ़	183.33	178.02	176.29	87.42	88.43	87.44
2	अल्मोडा	161.40	151.89	147.05	93.52	91.14	91.07
3	नैनीताल	167.39	166.33	168.50	70.55	62.31	63.03
4	उधमसिंह नगर	164.84	189.12	187.30	79.46	83.04	83.60
5	बागेश्वर	180.07	179.38	177.37	93.20	92.55	91.38
6	चम्पावत	162.88	152.19	152.20	83.51	80.33	81.33
	समस्त जनपद	167.33	173.83	171.95	72.55	83.30	83.37

तालिका-3 क्रमशः

3/3

क्र० सं०	जनपद का नाम	प्रति हे० सकल बोये गये क्षेत्रफल पर उर्वरक का उपभोग (कि०ग्रा०)			सकल सिंचित क्षेत्रफल का शुद्ध सिंचित क्षेत्रफल से प्रतिशत		
		2000-01	2012-13	2013-14	2000-01	2012-13	2013-14
1	2	15	16	17	18	19	20
1	पिथौरागढ़	3.82	3.82	2.99	182.19	179.59	187.26
2	अल्मोडा	2.36	1.53	1.86	196.53	199.75	194.55
3	नैनीताल	110.93	124.23	108.51	151.36	143.64	144.90
4	उधमसिंह नगर	322.10	295.17	306.06	160.16	185.74	186.23
5	बागेश्वर	7.70	9.38	4.69	200.00	199.24	198.23
6	चम्पावत	2.47	20.23	19.56	163.10	188.23	184.32
	समस्त जनपद	69.30	147.85	151.23	201.65	180.05	180.55

तालिका-3 क्रमशः

3/4

क्र० सं०	जनपद का नाम	शुद्ध सिंचित क्षेत्रफल का शुद्ध बोये गये क्षेत्रफल से प्रतिशत			राजकीय नहरों द्वारा शुद्ध सिंचित क्षेत्रफल का कुल शुद्ध सिंचित क्षेत्रफल से प्रतिशत		
		2000-01	2012-13	2013-14	2000-01	2012-13	2013-14
1	2	21	22	23	24	25	26
1	पिथौरागढ़	10.49	8.27	7.57	37.95	2.61	5.56
2	अल्मोडा	6.38	7.53	5.78	52.20	66.27	64.98
3	नैनीताल	61.49	62.88	60.78	82.86	78.73	77.43
4	उधमसिंह नगर	97.26	99.29	98.19	20.78	13.56	10.28
5	बागेश्वर	17.04	21.18	21.18	35.62	86.93	86.21
6	चम्पावत	7.63	9.64	9.74	34.96	14.72	84.67
	समस्त जनपद	47.96	52.96	51.89	32.05	26.97	24.48

तालिका-3 क्रमशः

3/5

क्र० सं०	जनपद का नाम	कुल नलकूपों द्वारा शुद्ध सिंचित क्षेत्रफल का कुल शुद्ध सिंचित क्षेत्रफल			प्रति सौ आबाद ग्रामों पर बायो गैस संयंत्रों की संख्या		
		2000-01	2012-13	2013-14	2000-01	2013-14	2014-15
1	2	27	28	29	30	31	32
1	पिथौरागढ़	--	0	0.00	19.81	36.68	38.09
2	अल्मोडा	--	0	0.00	19.60	37.55	39.19
3	नैनीताल	15.26	18.38	17.55	402.25	439.18	457.13
4	उधमसिंहनगर	64.38	57.07	78.52	221.34	381.87	412.21
5	बागेश्वर	--	0.00	0.00	13.29	28.37	29.99
6	चम्पावत	47.15	77.86	1.06	19.05	35.54	37.82
	समस्त जनपद	53.37	46.93	63.10	115.55	131.65	137.13

तालिका-3 क्रमशः

3/6

क्र० सं०	जनपद का नाम	विद्युतीकृत ग्रामों का कुल आबाद ग्रामों से प्रतिशत		
		2000-01	2013-14	2014-15
1	2	33	34	35
1	पिथौरागढ़	74.15	98.85	99.80
2	अल्मोडा	84.30	99.72	99.95
3	नैनीताल	95.48	100.00	100.00
4	उधमसिंह नगर	100.00	100.00	100.00
5	बागेश्वर	75.70	98.48	99.29
6	चम्पावत	64.82	100.00	100.00
	समस्त जनपद	81.97	99.46	99.85

तालिका-3 क्रमशः

3/7

क्र० सं०	जनपद का नाम	प्रति लाख जनसंख्या पर कुल पक्की सड़कों की लम्बाई (कि०मी०)			प्रति हजार वर्ग कि०मी० पर कुल पक्की सड़कों की लम्बाई (कि०मी०)		
		2000-01	2013-14	2014-15	2000-01	2013-14	2014-15
1	2	36	37	38	39	40	41
1	पिथौरागढ़	176.21	428.90	434.46	95.46	246.86	247.08
2	अल्मोडा	308.89	553.87	694.47	757.54	1315.54	1649.50
3	नैनीताल	761.64	719.24	721.44	2455.56	2646.14	2651.61
4	उधमसिंह नगर	317.94	291.59	293.56	1002.11	1925.74	1938.72
5	बागेश्वर	193.44	201.65	206.89	292.72	314.02	322.17
6	चम्पावत	387.48	543.17	568.14	573.64	1042.36	1090.27
	समस्त जनपद	294.10	442.51	473.25	888.67	876.25	935.73

तालिका-3 क्रमशः

3/8

क्र० सं०	जनपद का नाम	प्रति लाख जनसंख्या पर लो०नि०वि० द्वारा संघृत पक्की सड़कों की लम्बाई (कि०मी०)			प्रति हजार वर्ग कि०मी० पर लो०नि०वि० द्वारा संघृत पक्की सड़कों की लम्बाई (कि०मी०)		
		2000-01	2013-14	2014-15	2000-01	2013-14	2014-15
1	2	42	43	44	45	46	47
1	पिथौरागढ़	128.41	368.78	373.56	69.51	212.26	212.44
2	अल्मोडा	282.40	530.37	670.18	692.54	1259.73	1591.80
3	नैनीताल	404.65	445.02	501.36	1304.63	1637.24	1842.72
4	उधमसिंह नगर	228.56	190.50	190.50	720.40	1258.13	1258.13
5	बागेश्वर	177.98	201.16	206.40	269.33	313.26	321.41
6	चम्पावत	278.77	368.06	393.00	412.71	706.31	754.18
	समस्त जनपद	253.62	335.60	374.46	620.00	664.56	740.40

तालिका-3 क्रमशः

3/9

क्र० सं०	जनपद का नाम	प्रति लाख जनसंख्या पर एलोपैथिक चिकित्सालय / औषधालय एवं प्राथमिक स्वास्थ्य केन्द्रों तथा सामुदायिक स्वास्थ्य केन्द्रों की संख्या			प्रति लाख जनसंख्या पर एलोपैथिक चिकित्सालय/औषधालय एवं प्राथमिक स्वास्थ्य केन्द्रों में उपलब्ध शैय्याओं की संख्या		
		2000-01	2013-14	2014-15	2000-01	2013-14	2014-15
1	2	48	49	50	51	52	53
1	पिथौरागढ़	14.71	13.53	13.96	57.77	56.62	83.24
2	अल्मोडा	12.47	13.05	13.05	58.37	65.07	65.07
3	नैनीताल	15.22	10.49	10.50	213.10	152.44	152.59
4	उधमसिंह नगर	6.71	3.09	3.09	43.60	14.28	14.28
5	बागेश्वर	10.45	11.41	11.41	41.78	40.74	40.74
6	चम्पावत	10.32	7.06	7.06	41.30	30.12	28.24
	समस्त जनपद	11.75	8.61	8.66	76.68	56.23	59.67

तालिका-3 क्रमशः

3/10

क्र० सं०	जनपद का नाम	प्रति लाख जनसंख्या पर प्राथमिक स्वास्थ्य केन्द्रों की संख्या			प्रति लाख जनसंख्या पर जू०बेसिक स्कूलों की संख्या		
		2000-01	2013-14	2014-15	2000-01	2013-14	2014-15
1	2	54	55	56	57	58	59
1	पिथौरागढ़	4.99	4.51	4.57	303.31	354.00	356.81
2	अल्मोडा	4.80	5.01	5.01	250.56	247.78	249.56
3	नैनीताल	4.31	2.82	2.83	269.39	205.27	242.40
4	उधमसिंह नगर	4.70	2.32	2.32	119.23	83.86	83.86
5	बागेश्वर	4.18	5.30	5.30	254.86	278.26	279.07
6	चम्पावत	1.05	0.94	0.94	268.50	225.45	267.34
	समस्त जनपद	4.29	3.36	3.36	249.77	198.33	208.12

तालिका-3 क्रमशः

3/11

क्र० सं०	जनपद का नाम	प्रति लाख जनसंख्या पर सीनियर बेसिक स्कूलों की संख्या			प्रति लाख जनसंख्या पर हायर सेकेन्डरी स्कूलों की संख्या		
		2000-01	2013-14	2014-15	2000-01	2013-14	2014-15
1	2	60	61	62	63	64	65
1	पिथौरागढ़	49.47	85.43	88.82	29.67	49.35	53.29
2	अल्मोडा	38.08	35.04	30.21	30.43	50.06	52.20
3	नैनीताल	78.69	63.31	50.26	26.71	47.18	42.59
4	उधमसिंह नगर	28.11	29.43	29.43	8.55	19.40	19.40
5	बागेश्वर	40.46	56.63	57.44	27.87	42.37	43.19
6	चम्पावत	55.87	51.30	57.89	23.08	37.18	40.48
	समस्त जनपद	48.63	47.62	45.43	24.02	37.14	37.58

तालिका-3 क्रमशः

3/12

क्र० सं०	जनपद का नाम	प्रति व्यवसायिक बैंक शाखा पर जनसंख्या		
		2000-01	2013-14	2014-15
1	2	66	67	68
1	पिथौरागढ़	7774	6438	4926
2	अल्मोडा	7883	6822	5888
3	नैनीताल	8493	6794	5567
4	उधमसिंह नगर	28397	9869	7791
5	बागेश्वर	9175	9818	8182
6	चम्पावत	20582	4721	8853
	समस्त जनपद	95765	7522	6525

I-सामान्य सूचनायें
तालिका 4

मण्डल में जनपदवार कुछ सामान्य सूचनायें

जनपद	तहसील संख्या	विकास खण्ड संख्या	ग्राम विकास अधिकारी क्षेत्र संख्या	सिनेमाघर संख्या	पुलिस स्टेशन (थाना) संख्या	सस्ते गल्ले की दुकानों की संख्या
1	2	3	4	5	6	7
2012-13	38	41	3284	15	56	3695
2013-14	39	41	3489	14	56	3699
2014-15	41	41	3484	18	62	3748
जनपदवार 2014-15						
पिथौरागढ़	6	8	685	--	14	760
अल्मोडा	9	11	1168	--	9	944
नैनीताल	8	8	511	8	14	624
उधमसिंह नगर	7	7	391	10	12	626
बागेश्वर	6	3	416	0	5	450
चम्पावत	5	4	313	0	8	344
योग मण्डल	41	41	3484	18	62	3748

तालिका 5

मण्डल में जनगणना 2011 एवं उसके बाद आबाद ग्रामों का जनपदवार विवरण

जनपद	जनगणना 2011 के अनुसार ग्रामों की संख्या			31-3-2015 की स्थिति के अनुसार ग्रामों की संख्या			2011 की जनगणना के बाद नगर क्षेत्र में स्थानान्तरित ग्रामों की संख्या एवं उनके नाम	अभ्युक्ति
	आबाद	गैर आबाद	कुल	आबाद	गैर आबाद	कुल		
1	2	3	4	5	6	7	8	9
पिथौरागढ़	1572	103	1675	1548	103	1651	24	
अल्मोडा	2184	105	2289	2184	105	2289	0	
नैनीताल	1097	44	1141	1097	44	1141	0	
उधमसिंह नगर	673	15	688	673	15	688	0	
बागेश्वर	874	73	947	867	73	940	7	
चम्पावत	662	55	717	650	55	705	12	
योग मण्डल	7062	395	7457	7019	395	7414	43	

II-क्षेत्रफल एवं जनसंख्या

तालिका 6

मण्डल की ग्रामीण जनसंख्या की प्रति 10 वर्ष की जनसंख्या वृद्धि

जनगणना-1991

वर्ष/जनपद	ग्रामीण जनसंख्या			गत दशक में प्रतिशत वृद्धि
	कुल	पुरुष	स्त्री	
1	2	3	4	5
पिथौरागढ़	380950	189216	191734	11.25
अल्मोडा	560475	262126	298349	8.75
नैनीताल	391740	205788	185952	25.90
उधमसिंह नगर	622276	332858	289418	22.29
बागेश्वर	222635	107948	114687	14.53
चम्पावत	166539	84593	81946	23.80
योग मण्डल	2344615	1182529	1162086	16.60

जनगणना-2001

वर्ष/जनपद	ग्रामीण जनसंख्या			गत दशक में प्रतिशत वृद्धि
	कुल	पुरुष	स्त्री	
1	2	3	4	5
पिथौरागढ़	402456	194810	207646	5.65
अल्मोडा	578361	264264	314097	3.19
नैनीताल	493859	256956	236903	26.07
उधमसिंह नगर	832600	434654	397946	33.80
बागेश्वर	239360	113063	126297	7.51
चम्पावत	190764	92816	97948	14.55
योग मण्डल	2737400	1356563	1380837	16.75

जनगणना-2011

वर्ष/जनपद	ग्रामीण जनसंख्या			गत दशक में प्रतिशत वृद्धि
	कुल	पुरुष	स्त्री	
1	2	3	4	5
पिथौरागढ़	394359	193002	201357	-2.01
अल्मोडा	560192	257359	302833	-3.14
नैनीताल	582871	299257	283614	18.02
उधमसिंह नगर	1062142	550470	511672	27.57
बागेश्वर	245609	116973	128636	2.61
चम्पावत	213124	106278	106846	11.72
योग मण्डल	3058297	1523339	1534958	11.72

तालिका 7

मण्डल में जनपदवार क्षेत्रफल, जनसंख्या, अनुजाति एवं जनजाति की संख्या तथा आवासीय मकान

वर्ष/जनपद	क्षेत्रफल वर्ग (कि०मी०)	आवासीय मकानों की संख्या	परिवारों की संख्या	कुल जनसंख्या		
				कुल	पुरुष	स्त्री
1	2	3	4	5	6	7
1991	21035	532576	553329	2943199	1509995	1433204
2001	21034	942705	675606	3565383	1800795	1764588
2011	21034	1268174	867270	4228998	2138287	2090711
जनपदवार 2011						
पिथौरागढ़	7090	184039	114730	483439	239306	244133
अल्मोडा	3139	242570	140577	622506	291081	331425
नैनीताल	4251	274724	191383	954605	493666	460939
उधमसिंह नगर	2542	392569	308581	1648902	858783	790119
बागेश्वर	2246	88958	58046	259898	124326	135572
चम्पावत	1766	85314	53953	259648	131125	128523
योग मण्डल	21034	1268174	867270	4228998	2138287	2090711

तालिका -7 क्रमशः

7/2

वर्ष/ जनपद	अनुसूचित जाति की जनसंख्या			अनुसूचित जनजाति की जनसंख्या		
	कुल	पुरुष	स्त्री	कुल	पुरुष	स्त्री
1	8	9	10	11	12	13
1991	543383	280915	262468	111072	56899	54173
2001	660467	336700	323767	138021	69676	68345
2011	820287	415826	404461	154669	77498	77171
जनपदवार 2011						
पिथौरागढ़	120378	60111	60267	19535	9558	9977
अल्मोडा	150995	72695	78300	1281	633	648
नैनीताल	191206	98824	92382	7495	3801	3694
उधमसिंह नगर	238264	124385	113879	123037	61758	61279
बागेश्वर	72061	35623	36438	1982	971	1011
चम्पावत	47383	24188	23195	1339	777	562
योग मण्डल	820287	415826	404461	154669	77498	77171

28
तालिका 8

मण्डल में जनपदवार जनसंख्या का आर्थिक वर्गीकरण

वर्ष/जनपद	मुख्य कर्मकर					सीमान्त कर्मकर	कुल कर्मकर
	कृषक	कृषि श्रमिक	पारिवारिक उद्योग	अन्य	कुल		
1	2	3	4	5	6	7	8
1991	633174	97016	10872	326135	1067197	195697	1262894
2001	504170	72177	19727	395551	991625	379421	1371046
2011	501243	138163	31957	563165	1234528	471016	1705544
जनपदवार 2011							
पिथौरागढ़	87189	2204	3299	52789	145481	71009	216490
अल्मोडा	132129	4025	2723	62201	201078	97133	298211
नैनीताल	101221	19618	6873	168712	296424	79757	376181
उधमसिंह नगर	94677	107603	16503	231979	450762	140696	591458
बागेश्वर	54056	2733	1648	19648	78085	45553	123638
चम्पावत	31971	1980	911	27836	62698	36868	99566
योग मण्डल	501243	138163	31957	563165	1234528	471016	1705544

तालिका 9

मण्डल में जनगणना के अनुसार प्रतिदशक आबाद ग्रामों की संख्या, जनसंख्या तथा प्रतिदशक प्रतिशत अन्तर (1901-2011)

जनगणना वर्ष	आबाद ग्रामों की संख्या	जनसंख्या			प्रति दशक प्रतिशत अन्तर		
		कुल	ग्रामीण	नगरीय	कुल	ग्रामीण	नगरीय
1	2	3	4	5	6	7	
1901	6441	774092	723184	50908	--	--	--
1911	6867	845649	788125	57524	9.24	8.98	13.00
1921	6427	804219	747452	56767	-4.90	-5.16	-1.32
1931	6508	857596	796672	60924	6.64	6.59	7.32
1941	6301	975996	891787	84209	13.81	11.94	38.22
1951	6923	1104678	1007141	97537	13.18	12.94	15.83
1961	6364	1471306	1331884	139422	33.19	32.24	42.94
1971	6280	1853865	1627932	225933	26.00	22.23	62.05
1981	6999	2383163	1996105	387058	28.55	22.62	71.32
1991	7009	2943199	2344615	598584	23.50	17.46	54.65
2001	7063	3565383	2737400	827983	21.14	16.75	38.32
2011	7019	4228998	3058297	1170701	18.61	11.72	41.39

तालिका 10

मण्डल में मातृभाषा के अनुसार जनसंख्या (जनगणना -2001)

भाषायें	कुल	कुल जनसंख्या का प्रतिशत
1	2	3
1-हिन्दी	2545336	86.84
2-उर्दू	169099	5.77
3-पंजाबी	109971	3.75
4-बंगाली	82846	2.83
5-अन्य	23872	0.81
योग	2931124	100.00

नोट:- उपरोक्त आंकड़ों में संस्थागत परिवारों के भाषा सम्बन्धी आंकड़े नहीं दिये गये हैं। अतः उनका मिलान कुल जनसंख्या से नहीं होगा।

तालिका 11

मण्डल में प्रमुख धर्मानुसार जनसंख्या (जनगणना -2011)

प्रमुख धार्मिक सम्प्रदाय	जनसंख्या			कुल जनसंख्या में प्रतिशत
	कुल	ग्रामीण	नगरीय	
1	2	3	4	5
1-हिन्दू	3507596	2705234	802362	82.94
2-मुस्लिम	516909	212495	304414	12.22
3-इसाई	15718	8261	7457	0.37
4-सिक्ख	181085	160079	21006	4.28
5-बौद्ध	1587	953	634	0.04
6-जैन	1173	357	816	0.03
7-अन्य	398	300	98	0.01
8-धर्म नहीं बताया	4532	3484	1048	0.11
योग	4228998	3091163	1137835	100.00

तालिका 12

मण्डल में आयु वर्गानुसार जनसंख्या (जनगणना -2011)

आयु वर्ग	कुल		ग्रामीण		नगरीय	
	पुरुष	स्त्रियां	पुरुष	स्त्रियां	पुरुष	स्त्रियां
1	2	3	4	5	6	7
सभी आयु	2682265	2637817	1893222	1925442	789043	712375
00-09	1018728	1002238	723969	737377	294759	264861
10-14	293583	267435	215040	198397	78543	69038
15-19	224742	203726	160163	148265	64579	55461
20-24	196560	187941	135329	133504	61231	54437
25-29	156861	163070	104038	114297	52823	48773
30-34	132174	140579	88633	98650	43541	41929
35-39	124878	127753	84572	89546	40306	38207
40-44	111733	112106	75906	79053	35827	33053
45-49	96891	94388	65970	66960	30921	27428
50-54	79421	77850	54433	56123	24988	21727
55-59	63432	66751	44281	49892	19151	16859
60-64	58836	60779	43702	46923	15134	13856
65-69	47119	49073	36350	38910	10769	10163
70-74	32379	33707	25211	26916	7168	6791
75-79	19951	21457	15914	17525	4037	3932
>=80	15995	18046	12621	14305	3374	3741
आयु नहीं बताई	8982	10918	7090	8799	1892	2119

नोट :- सभी आयु वर्ग में आयु नहीं बताई गई के आंकड़े भी सम्मिलित हैं।

तालिका 13

मण्डल में आयु वर्गानुसार एवं वैवाहिक स्थिति के अनुसार स्त्री/पुरुष की संख्या (जनगणना -2011)

आयु वर्ग	अविवाहित		शादीशुदा		विधवा/विधुर		तलाकशुदा/सम्बन्ध विच्छेद	
	स्त्री	पुरुष	स्त्री	पुरुष	स्त्री	पुरुष	स्त्री	पुरुष
1	2	3	4	5	6	7	8	9
सभी आयु	2374790	1871518	1809670	1951328	342108	82025	14187	7142
00-09	1188401	936337	905282	976129	171147	41030	7098	3574
10-14	440286	394483	0	0	0	0	0	0
15-19	253345	229291	1796	3363	195	77	163	139
20-24	243296	203172	5155	25132	358	135	204	144
25-29	156051	77706	42058	122669	843	223	636	236
30-34	58008	16807	102299	152624	2065	536	779	381
35-39	15929	4538	124874	139097	3765	864	940	456
40-44	5457	1975	129753	132521	6711	1275	950	529
45-49	3032	1147	114049	107384	9886	1792	846	452
50-54	1890	766	99141	88473	12868	2361	652	370
55-59	1358	596	80119	65487	15847	3007	591	257
60-64	959	452	58718	53912	15965	3419	375	183
65-69	1892	1174	60694	40602	28303	5972	436	187
70-74	2086	1427	36421	22466	21987	5421	200	98
75-79	1040	579	25680	11233	21898	5743	157	68
>= 80	312	175	11872	5367	12231	3809	70	33
आयु नहीं	1448	893	11759	4869	18039	6361	90	35

नोट :-सभी आयु वर्ग में आयु नहीं बताई गई के आँकड़े भी सम्मिलित है।

तालिका 14

मण्डल में आयु वर्गानुसार एवं शैक्षिक स्तरवार स्त्री/पुरुष की संख्या (जनगणना -2001)

आयु वर्ग	निरक्षर		साक्षर (बिना शैक्षिक स्तर)		प्राइमरी स्तर तक		मिडिल	
	पुरुष	स्त्री	पुरुष	स्त्री	पुरुष	स्त्री	पुरुष	स्त्री
1	2	3	4	5	6	7	8	9
सभी आयु	49683	88206	3894	3542	65958	69530	50305	36850
00-06	34853	28440	0	0	0	0	0	0
07-09	1282	1207	131	91	14084	12286	0	0
10-14	519	552	156	120	20604	19131	6401	5383
15-19	418	547	210	203	2491	3003	8931	8249
20-24	628	1347	485	386	2023	3630	5060	6110
25-29	730	2190	504	509	1947	3888	5639	5260
30-34	693	3094	438	419	1906	4485	4993	3643
35-59	4894	28127	1316	1340	13431	19562	15113	7566
>=60	5622	22614	516	416	9415	3474	4122	601
आयु नहीं बता	44	88	138	58	57	71	46	38

तालिका-14 क्रमशः

14/2

आयु वर्ग	हाई/हायर सेकेण्डरी स्कूल		गैर तकनीकी डिप्लोमा प्रमाणपत्र		तकनीकी डिप्लोमा का प्रमाणपत्र		स्नातक या अधिक		अवर्गीकृत	
	पुरुष	स्त्री	पुरुष	स्त्री	पुरुष	स्त्री	पुरुष	स्त्री	पुरुष	स्त्री
1	10	11	12	13	14	15	16	17	18	19
सभी आयु	50244	32698	35	9	691	143	18184	12893	312	262
00-06	0	0	0	0	0	0	0	0	0	0
07-09	0	0	0	0	0	0	0	0	66	45
10-14	0	0	0	0	0	0	0	0	24	16
15-19	13338	11750	1	0	73	31	0	0	20	15
20-24	7837	6928	5	2	181	43	3181	4021	30	16
25-29	5060	4566	4	1	86	20	3137	3327	26	16
30-34	4586	3472	2	0	60	9	2897	2091	18	7
35-59	15789	5575	22	6	250	40	7897	3220	84	101
>=60	3574	375	1	0	40	0	1049	216	40	45
आयु नहीं बता	60	32	0	0	1	0	23	18	4	1

नोट :-सभी आयु वर्ग में आयु नहीं बताई गई के आँकड़े भी सम्मिलित है।

तालिका 15

मण्डल में जनपदवार साक्षर व्यक्ति तथा साक्षरता का प्रतिशत

वर्ष/जनपद	साक्षर व्यक्ति			साक्षरता का प्रतिशत		
	पुरुष	स्त्री	कुल	पुरुष	स्त्री	कुल
1	2	3	4	5	6	7
1991	527862	301152	829014	73.81	42.54	58.25
2001	1248595	886714	2135309	82.67	59.66	71.21
2011	1605092	1268503	2873595	87.36	69.61	78.52
जनपदवार 2011						
पिथौरागढ़	189623	155927	345550	92.75	72.29	82.25
अल्मोडा	231604	204893	436497	92.86	69.93	80.47
नैनीताल	385779	310721	696500	90.07	77.29	83.88
उधमसिंह नगर	598525	439314	1037839	81.09	64.45	73.10
बागेश्वर	97546	81937	179483	92.33	69.03	80.01
चम्पावत	102015	75711	177726	91.61	68.05	79.83
योग मण्डल	1605092	1268503	2873595	87.36	69.61	78.52

तालिका 16

मण्डल में कुल जनसंख्या के अनुसार वर्गीकृत ग्राम

वर्ष/जनपद	200 से कम	200-499	500-999	1000-1499	1500-1999	2000-4999	5000 या अधिक	योग
1	2	3	4	5	6	7	8	9
1991	2594	1608	472	104	30	20	2	4830
2001	3461	2188	876	263	118	140	17	7063
2011	3378	2107	890	280	132	200	32	7019
जनपदवार 2011								
पिथौरागढ़	923	446	133	30	9	6	1	1548
अल्मोडा	1182	719	235	37	7	4	0	2184
नैनीताल	384	388	193	66	30	34	2	1097
उधमसिंह नगर	74	104	134	114	77	142	28	673
बागेश्वर	468	275	97	16	4	6	1	867
चम्पावत	347	175	98	17	5	8	0	650
योग मण्डल	3378	2107	890	280	132	200	32	7019

I-कृषि

तालिका 17

मण्डल में जनपदवार भूमि उपयोग (हेक्टेयर में)

वर्ष/ जनपद	कुल प्रतिवेदित क्षेत्र	वन	कृषि योग्य बंजर भूमि	वर्तमान परती	अन्य परती	बंजर एवं अकृषि भूमि	कृषि के अतिरिक्त अन्य उपयोग की भूमि	चारागाह	उद्यानों, बागों, वृक्षों एवं झाड़ियों का क्षेत्रफल
1	2	3	4	5	6	7	8	9	10
2011-12	2010834	1083152	133404	17149	32871	61675	74551	111358	145431
2012-13	2010834	1083152	126837	19795	31421	61191	74594	113703	155087
2013-14	2342614	1410905	128939	22318	32398	61160	75233	113637	155476
जनपदवार 2013-14									
पिथौरागढ़	746734	540150	35079	3725	6299	20810	11457	45981	42578
अल्मोडा	464942	236184	38140	2264	6110	24051	12299	29214	38590
नैनीताल	408005	298236	25565	3353	3826	1006	10431	304	21263
उधमसिंह नगर	281806	93837	3242	5825	4800	1304	31876	47	1525
बागेश्वर	207902	110160	10914	1150	1954	6502	4723	21439	28121
चम्पावत	233225	132338	15999	6001	9409	7487	4447	16652	23399
योग मण्डल	2342614	1410905	128939	22318	32398	61160	75233	113637	155476

तालिका -17 क्रमशः

17/2

वर्ष/ जनपद	शुद्ध बोया गया क्षेत्र	एकबार से अधिक बोया गया क्षेत्र	सकल बोया गया क्षेत्रफल				गन्ने के लिए तैयार की गई भूमि	शुद्ध सिंचित क्षेत्रफल	सकल सिंचित क्षेत्रफल
			कुल	रबी	खरीफ	जायद			
1	11	12	13	14	15	16	17	18	19
2011-12	351243	254919	606162	253914	331405	20843	0	184350	329549
2012-13	345054	254743	599797	252201	324471	23113	12	182751	329040
2013-14	342548	246447	588995	247557	320397	21034	7	177745	320918
जनपदवार 2013-14									
पिथौरागढ़	40655	31017	71672	32687	38985	0	0	3078	5764
अल्मोडा	78090	36742	114832	40743	74089	0	0	4514	8782
नैनीताल	44021	30156	74177	33195	38239	2741	2	26757	38771
उधमसिंह नगर	139350	121652	261002	112963	129779	18255	5	136834	254830
बागेश्वर	22939	17749	40688	17785	22903	0	0	4859	9632
चम्पावत	17493	9131	26624	10184	16402	38	0	1703	3139
योग मण्डल	342548	246447	588995	247557	320397	21034	7	177745	320918

Rkkfydk& 18

मण्डल में जनपदवार विभिन्न साधनों द्वारा श्रोतानुसार वास्तविक सिंचित क्षेत्रफल(हेक्टेयर)

वर्ष/जनपद	नहरें	नलकूप		कुएं	तालाब/ टैंक	अन्य	योग
		राजकीय	निजी				
1	2	3	4	5	6	7	8
2011-12	53617	40135	49413	34546	126	6513	184350
2012-13	49281	37188	48583	41078	51	6570	182751
2013-14	43516	50385	61767	15916	57	6104	177745
जनपदवार 2013-14							
पिथौरागढ़	171	0	0	0	0	2907	3078
अल्मोड़ा	2933	0	0	0	0	1581	4514
नैनीताल	20717	4695	0	919	0	426	26757
ऊधमसिंहनगर	14064	45672	61767	14983	57	291	136834
बागेश्वर	4189	0	0	0	0	670	4859
चम्पावत	1442	18	0	14	0	229	1703
योग मण्डल	43516	50385	61767	15916	57	6104	177745

तालिका 19

मण्डल में जनपदवार मुख्य फसलों के अन्तर्गत क्षेत्रफल (हेक्टेयर में)

वर्ष/जनपद	चावल खरीफ		चावल जायद		कुल चावल		गेहूँ	
	कुल	सिंचित	कुल	सिंचित	कुल	सिंचित	कुल	सिंचित
1	2	3	4	5	6	7	8	9
2011-12	175980	129077	13680	13680	189660	142757	206653	130534
2012-13	172611	129444	14200	14200	186811	143644	204108	129009
2013-14	170507	126655	12415	12415	182922	139070	201469	128658
जनपदवार 2013-14								
पिथौरागढ़	20597	3049	0	0	20597	3049	22572	2642
अल्मोड़ा	15597	4405	0	0	15597	4405	34854	4091
नैनीताल	12158	10605	177	177	12335	10782	23558	16990
ऊधमसिंह नगर	102169	102109	12238	12238	114407	114347	98911	98909
बागेश्वर	13580	4822	0	0	13580	4822	14603	4692
चम्पावत	6406	1665	0	0	6406	1665	6971	1334
योग मण्डल	170507	126655	12415	12415	182922	139070	201469	128658

तालिका -19 क्रमशः

19/2

वर्ष/जनपद	जौ		ज्वार		बाजरा		मक्का खरीफ	
	कुल	सिंचित	कुल	सिंचित	कुल	सिंचित	कुल	सिंचित
1	10	11	12	13	14	15	16	17
2011-12	8741	174	0	0	0	0	10400	86
2012-13	8889	137	0	0	0	0	11349	153
2013-14	9748	116	0	0	0	0	9060	33
जनपदवार 2013-14								
पिथौरागढ़	3536	8	0	0	0	0	2557	9
अल्मोड़ा	2490	27	0	0	0	0	1623	10
नैनीताल	1137	52	0	0	0	0	3889	6
ऊधमसिंह नगर	13	11	0	0	0	0	22	0
बागेश्वर	1485	14	0	0	0	0	337	3
चम्पावत	1087	4	0	0	0	0	632	5
योग मण्डल	9748	116	0	0	0	0	9060	33

तालिका -19 क्रमशः

19/3

वर्ष/जनपद	मक्का जायद		कुल मक्का		मडुंवा		सावा खरीफ	
	कुल	सिंचित	कुल	सिंचित	कुल	सिंचित	कुल	सिंचित
1	18	19	20	21	22	23	24	25
2011-12	40	39	10440	125	56526	112	18279	17
2012-13	49	49	11398	202	54705	155	17911	116
2013-14	38	38	9098	71	54904	15	17245	0
जनपदवार 2013-14								
पिथौरागढ़	0	0	2557	9	7501	3	1202	0
अल्मोडा	0	0	1623	10	33882	7	14375	0
नैनीताल	0	0	3889	6	3224	1	519	0
उधमसिंह नगर	34	34	56	34	0	0	0	0
बागेश्वर	0	0	337	3	5451	4	459	0
चम्पावत	4	4	636	9	4846	0	690	0
योग मण्डल	38	38	9098	71	54904	15	17245	0

तालिका -19 क्रमशः

19/4

वर्ष/जनपद	सावा जायद		कुल सावा		कोर्दो		काकुन	
	कुल	सिंचित	कुल	सिंचित	कुल	सिंचित	कुल	सिंचित
1	26	27	28	29	30	31	32	33
2011-12	0	0	18279	17	0	0	0	0
2012-13	0	0	17911	116	0	0	0	0
2013-14	0	0	17245	0	0	0	0	0
जनपदवार 2013-14								
पिथौरागढ़	0	0	1202	0	0	0	0	0
अल्मोडा	0	0	14375	0	0	0	0	0
नैनीताल	0	0	519	0	0	0	0	0
उधमसिंह नगर	0	0	0	0	0	0	0	0
बागेश्वर	0	0	459	0	0	0	0	0
चम्पावत	0	0	690	0	0	0	0	0
योग मण्डल	0	0	17245	0	0	0	0	0

तालिका -19 क्रमशः

19/5

वर्ष/जनपद	कुटकी		कुल धान्य		उर्द खरीफ		उर्द जायद	
	कुल	सिंचित	कुल	सिंचित	कुल	सिंचित	कुल	सिंचित
1	34	35	36	37	38	39	40	41
2011-12	0	0	490299	273719	3191	26	0	0
2012-13	0	0	483822	273263	2945	27	0	0
2013-14	0	0	475386	267930	3382	32	17	11
जनपदवार 2013-14								
पिथौरागढ़	0	0	57965	5711	730	4	0	0
अल्मोडा	0	0	102821	8540	1021	1	0	0
नैनीताल	0	0	44662	27831	949	7	0	0
उधमसिंह नगर	0	0	213387	213301	228	19	17	11
बागेश्वर	0	0	35915	9535	119	0	0	0
चम्पावत	0	0	20636	3012	335	1	0	0
योग मण्डल	0	0	475386	267930	3382	32	17	11

तालिका -19 क्रमशः

19/6

वर्ष/जनपद	कुल उर्द		मूंग खरीफ		मूंग जायद		कुल मूंग	
	कुल	सिंचित	कुल	सिंचित	कुल	सिंचित	कुल	सिंचित
1	42	43	44	45	46	47	48	49
2011-12	3191	26	0	0	3	3	3	3
2012-13	2945	27	0	0	0	0	0	0
2013-14	3399	43	8	0	10	9	18	9
जनपदवार 2013-14								
पिथौरागढ़	730	4	0	0	0	0	0	0
अल्मोडा	1021	1	0	0	0	0	0	0
नैनीताल	949	7	4	0	0	0	4	0
उधमसिंह नगर	245	30	0	0	10	9	10	9
बागेश्वर	119	0	0	0	0	0	0	0
चम्पावत	335	1	4	0	0	0	4	0
योग मण्डल	3399	43	8	0	10	9	18	9

तालिका -19 क्रमशः

19/7

वर्ष/जनपद	मसूर		चना		मटर		अरहर	
	कुल	सिंचित	कुल	सिंचित	कुल	सिंचित	कुल	सिंचित
1	50	51	52	53	54	55	56	57
2011-12	7844	241	595	399	5676	3786	537	1
2012-13	7448	225	529	459	4746	3565	155	2
2013-14	6805	179	514	417	4828	3508	62	8
जनपदवार 2013-14								
पिथौरागढ़	3772	13	5	0	196	0	1	0
अल्मोडा	681	4	21	0	14	0	19	0
नैनीताल	349	109	461	409	305	81	2	0
उधमसिंह नगर	268	4	8	6	4281	3426	4	1
बागेश्वर	1113	47	13	0	7	0	12	6
चम्पावत	622	2	6	2	25	1	24	1
योग मण्डल	6805	179	514	417	4828	3508	62	8

तालिका -19 क्रमशः

19/8

वर्ष/जनपद	मोठ		कुल दालें		कुल खाद्यान		लाही/सरसों	
	कुल	सिंचित	कुल	सिंचित	कुल	सिंचित	कुल	सिंचित
1	58	59	60	61	62	63	64	65
2011-12	1	0	17847	4456	508146	278175	7707	4450
2012-13	0	0	15823	4278	499645	277541	8369	4958
2013-14	20	0	15646	4164	491032	272094	7383	4469
जनपदवार 2013-14								
पिथौरागढ़	0	0	4704	17	62669	5728	707	0
अल्मोडा	0	0	1756	5	104577	8545	561	2
नैनीताल	20	0	2090	606	46752	28437	433	215
उधमसिंह नगर	0	0	4816	3476	218203	216777	5025	4249
बागेश्वर	0	0	1264	53	37179	9588	134	0
चम्पावत	0	0	1016	7	21652	3019	523	3
योग मण्डल	20	0	15646	4164	491032	272094	7383	4469

तालिका -19 क्रमशः

19/9

वर्ष/जनपद	अल्सी		तिल शुद्ध		रेण्डी		मूंगफली	
	कुल	सिंचित	कुल	सिंचित	कुल	सिंचित	कुल	सिंचित
1	66	67	68	69	70	71	72	73
2011-12	0	0	220	1	0	0	156	0
2012-13	0	0	208	4	0	0	38	3
2013-14	0	0	400	0	0	0	215	6
जनपदवार 2013-14								
पिथौरागढ़	0	0	61	0	0	0	2	0
अल्मोडा	0	0	164	0	0	0	0	0
नैनीताल	0	0	25	0	0	0	57	0
उधमसिंह नगर	0	0	2	0	0	0	22	4
बागेश्वर	0	0	3	0	0	0	2	2
चम्पावत	0	0	145	0	0	0	132	0
योग मण्डल	0	0	400	0	0	0	215	6

तालिका -19 क्रमशः

19/10

वर्ष/जनपद	सूरजमुखी		सोयाबीन		कुल तिलहन		गन्ना	
	कुल	सिंचित	कुल	सिंचित	कुल	सिंचित	कुल	सिंचित
1	74	75	76	77	78	79	80	81
2011-12	6	0	7003	130	15092	4581	30387	30211
2012-13	0	0	7497	56	16112	5021	27431	27267
2013-14	11	0	7688	46	15697	4521	26864	26700
जनपदवार 2013-14								
पिथौरागढ़	0	0	710	0	1480	0	0	0
अल्मोडा	9	0	389	11	1123	13	0	0
नैनीताल	1	0	6089	19	6605	234	3915	3915
उधमसिंह नगर	1	0	372	16	5422	4269	22948	22784
बागेश्वर	0	0	26	0	165	2	0	0
चम्पावत	0	0	102	0	902	3	1	1
योग मण्डल	11	0	7688	46	15697	4521	26864	26700

तालिका -19 क्रमशः

19/11

वर्ष/जनपद	आलू		तम्बाकू		जूट		कपास	
	कुल	सिंचित	कुल	सिंचित	कुल	सिंचित	कुल	सिंचित
1	82	83	84	85	86	87	88	89
2011-12	5359	579	2	0	0	0	0	0
2012-13	5592	515	0	0	0	0	0	0
2013-14	6423	760	0	0	0	0	0	0
जनपदवार 2013-14								
पिथौरागढ़	1463	5	0	0	0	0	0	0
अल्मोडा	1325	141	0	0	0	0	0	0
नैनीताल	1972	46	0	0	0	0	0	0
उधमसिंह नगर	755	558	0	0	0	0	0	0
बागेश्वर	403	3	0	0	0	0	0	0
चम्पावत	505	7	0	0	0	0	0	0
योग मण्डल	6423	760	0	0	0	0	0	0

तालिका -19 क्रमशः

19/12

वर्ष/ जनपद	सनई		हल्दी		योग रबी चारा		योग खरीफ चारा		योग जायद चारा	
	कुल	सिंचित	कुल	सिंचित	कुल	सिंचित	कुल	सिंचित	कुल	सिंचित
1	90	91	92	93	94	95	96	97	98	99
2011-12	0	0	1219	25	0	0	0	0	0	0
2012-13	0	0	0	0	0	0	0	0	0	0
2013-14	0	0	572	0	0	0	0	0	0	0
जनपदवार 2013-14										
पिथौरागढ़	0	0	88	0	0	0	0	0	0	0
अल्मोडा	0	0	134	0	0	0	0	0	0	0
नैनीताल	0	0	161	0	0	0	0	0	0	0
उधमसिंह नगर	0	0	17	0	0	0	0	0	0	0
बागेश्वर	0	0	62	0	0	0	0	0	0	0
चम्पावत	0	0	110	0	0	0	0	0	0	0
योग मण्डल	0	0	572	0	0	0	0	0	0	0

तालिका 20

मण्डल में मुख्य फसलों की औसत उपज (कुन्तल प्रति हेक्टेयर)

फसल	संदर्भ वर्ष	जनपद						
		पिथौरागढ़	अल्मोडा	नैनीताल	उधमसिंह नगर	बागेश्वर	चम्पावत	योग मण्डल
चावल खरीफ	2011-12	12.89	11.34	28.23	29.06	14.17	12.40	23.27
	2012-13	12.82	10.86	26.14	28.71	15.70	16.29	23.35
	2013-14	13.73	11.89	26.07	31.46	14.35	14.70	25.15
चावल जायद	2011-12	0.00	0.00	33.07	33.09	0.00	0.00	33.09
	2012-13	0.00	0.00	31.88	30.50	0.00	0.00	30.52
	2013-14	0.00	0.00	33.28	33.26	0.00	0.00	33.26
कुल चावल	2011-12	12.89	11.34	28.29	29.54	14.17	12.40	23.98
	2012-13	12.82	10.86	26.22	28.93	15.70	16.29	23.90
	2013-14	13.73	11.89	26.17	31.65	14.35	14.70	25.70
गेहूँ	2011-12	13.73	10.16	27.24	41.22	14.22	11.96	27.69
	2012-13	16.64	13.42	32.55	36.27	16.82	15.62	27.22
	2013-14	15.95	12.94	29.46	38.24	17.32	15.01	28.02
जौ	2011-12	13.22	10.57	13.20	11.60	16.56	12.72	12.70
	2012-13	16.22	11.10	20.39	6.75	12.81	17.81	14.88
	2013-14	13.66	13.65	13.91	16.15	12.88	13.12	13.51
ज्वार	2011-12	--	--	--	--	--	--	--
	2012-13	--	--	--	--	--	--	--
	2013-14	--	--	--	--	--	--	--
बाजरा	2011-12	--	--	--	--	--	--	--
	2012-13	--	--	--	--	--	--	--
	2013-14	--	--	--	--	--	--	--
मक्का खरीफ	2011-12	11.55	17.84	18.34	22.78	14.21	9.35	15.50
	2012-13	16.53	16.80	19.97	2.42	13.43	10.72	17.33
	2013-14	21.00	12.09	21.28	24.55	14.04	9.35	18.46
मक्का जायद	2011-12	0.00	0.00	0.00	22.07	0.00	15.45	20.25
	2012-13	0.00	0.00	0.00	17.78	0.00	10.00	15.71
	2013-14	0.00	0.00	0.00	24.71	0.00	25.00	24.74
कुल मक्का	2011-12	11.55	17.84	18.34	22.34	14.21	9.45	15.52
	2012-13	16.53	16.80	19.97	8.06	13.43	10.70	17.32
	2013-14	21.00	12.09	21.28	24.64	14.04	9.45	18.49
मंडुवा	2011-12	14.85	12.80	14.82	0.00	14.27	13.09	13.36
	2012-13	15.81	12.96	14.58	0.00	16.00	16.84	14.14
	2013-14	15.53	11.67	13.87	0.00	14.83	15.12	12.95
सावां खरीफ	2011-12	15.35	12.38	13.51	0.00	10.30	13.01	12.61
	2012-13	15.98	14.84	15.72	0.00	10.71	16.10	14.85
	2013-14	13.84	10.79	15.20	0.00	12.83	13.49	11.29
सावां जायद	2011-12	--	--	--	--	--	--	--
	2012-13	0.00	0.00	0.00	0.00	0.00	0.00	0.00
	2013-14	0.00	0.00	0.00	0.00	0.00	0.00	0.00
कुल सावां	2011-12	15.35	12.38	13.51	0.00	10.30	13.01	12.61
	2012-13	15.98	14.84	15.72	0.00	10.71	16.10	14.85
	2013-14	13.84	10.79	15.20	0.00	12.83	13.49	11.29
कोदो	2011-12	--	--	--	--	--	--	--
	2012-13	--	--	--	--	--	--	--
	2013-14	--	--	--	--	--	--	--
काकुन	2011-12	--	--	--	--	--	--	--
	2012-13	--	--	--	--	--	--	--
	2013-14	--	--	--	--	--	--	--

तालिका-20 क्रमशः

फसल	संदर्भ वर्ष	जनपद						
		पिथौरागढ़	अल्मोडा	नैनीताल	उधमसिंह नगर	बागेश्वर	चम्पावत	योग मण्डल
कुटकी	2011-12	--	--	--	--	--	--	--
	2012-13	--	--	--	--	--	--	--
	2013-14	--	--	--	--	--	--	--
कुल धान्य	2011-12	13.47	11.61	25.44	34.90	14.23	12.40	23.52
	2012-13	15.20	13.04	27.92	32.25	15.98	16.04	23.54
	2013-14	15.15	12.07	26.15	34.70	15.55	14.62	24.30
दालें								
उर्द खरीफ	2011-12	7.93	7.81	7.60	4.17	5.67	5.87	7.16
	2012-13	8.33	30.39	9.34	5.30	10.00	8.98	10.58
	2013-14	7.79	7.00	7.56	11.40	5.71	5.22	7.40
उर्द जायद	2011-12	0.00	0.00	0.00	0.00	0.00	0.00	0.00
	2012-13	0.00	0.00	0.00	0.00	0.00	0.00	0.00
	2013-14	0.00	0.00	0.00	4.12	0.00	0.00	4.12
कुल उर्द	2011-12	7.93	7.81	7.60	4.17	5.67	5.87	7.16
	2012-13	8.33	30.39	9.34	5.30	10.00	8.98	10.58
	2013-14	7.79	7.00	7.56	10.90	5.71	5.22	7.39
मूंग खरीफ	2011-12	0.00	0.00	0.00	0.00	0.00	0.00	0.00
	2012-13	0.00	0.00	0.00	0.00	0.00	0.00	0.00
	2013-14	0.00	0.00	5.00	0.00	0.00	0.00	2.50
मूंग जायद	2011-12	0.00	0.00	0.00	6.67	0.00	0.00	6.67
	2012-13	0.00	0.00	0.00	0.00	0.00	0.00	0.00
	2013-14	0.00	0.00	0.00	5.00	0.00	0.00	5.00
कुल मूंग	2011-12	0.00	0.00	0.00	6.67	0.00	0.00	6.67
	2012-13	0.00	0.00	0.00	0.00	0.00	0.00	0.00
	2013-14	0.00	0.00	5.00	5.00	0.00	0.00	3.89
मसूर	2011-12	9.10	9.79	7.35	7.36	7.86	9.69	8.87
	2012-13	10.68	2.75	6.99	4.98	7.27	15.22	9.41
	2013-14	10.54	8.55	7.51	8.02	6.56	10.21	9.40
चना	2011-12	5.00	5.78	8.87	6.25	6.67	6.11	8.07
	2012-13	0.00	20.00	7.21	1.07	20.00	15.63	7.35
	2013-14	8.00	5.71	8.85	6.25	5.38	6.67	8.56
मटर	2011-12	5.52	5.10	8.60	11.20	6.67	8.06	10.75
	2012-13	5.54	1.25	40.46	5.76	4.12	7.94	7.12
	2013-14	5.87	5.00	8.69	11.25	7.14	8.80	10.83
अरहर	2011-12	3.36	7.65	5.00	0.00	2.63	2.51	3.22
	2012-13	0.35	14.58	3.08	0.00	0.00	1.82	3.10
	2013-14	10.00	7.89	10.00	7.50	7.50	2.08	5.65
मोठ	2011-12	0.00	0.00	10.00	0.00	0.00	0.00	10.00
	2012-13	0.00	0.00	0.00	0.00	0.00	0.00	0.00
	2013-14	0.00	0.00	4.50	0.00	0.00	0.00	4.50
कुल दालें	2011-12	8.69	8.49	8.06	10.76	7.65	7.07	8.97
	2012-13	9.95	9.70	11.24	5.65	7.57	13.20	8.81
	2013-14	9.92	7.58	7.97	11.03	6.48	8.28	9.35
कुल खाद्यान	2011-12	13.10	11.55	24.68	34.31	13.96	12.05	23.00
	2012-13	14.80	13.01	27.14	31.65	15.68	15.88	23.07
	2013-14	14.75	11.99	25.34	34.18	15.24	14.32	23.82

तालिका-20 क्रमशः

फसल	संदर्भ वर्ष	जनपद						
		पिथौरागढ़	अल्मोडा	नैनीताल	उधमसिंह नगर	बागेश्वर	चम्पावत	योग मण्डल
तिलहन								
लाही/ सरसों	2011-12	3.01	7.21	12.45	9.96	3.33	8.39	9.14
	2012-13	2.91	6.22	11.61	17.97	4.55	11.26	14.84
	2013-14	8.57	7.70	13.12	8.55	3.36	10.33	8.79
अलसी	2011-12	--	--	--	--	--	--	--
	2012-13	--	--	--	--	--	--	--
	2013-14	--	--	--	--	--	--	--
तिल शुद्ध	2011-12	2.59	2.57	0.91	3.33	2.86	1.72	2.41
	2012-13	2.38	2.60	1.82	0.00	0.00	1.16	2.02
	2013-14	2.79	2.56	1.60	5.00	3.33	1.72	2.25
रेड़ी	2011-12	--	--	--	--	--	--	--
	2012-13	--	--	--	--	--	--	--
	2013-14	--	--	--	--	--	--	--
मूंगफली	2011-12	12.86	0.00	12.82	13.27	0.00	12.73	12.95
	2012-13	0.00	0.00	0.00	1.84	0.00	0.00	1.84
	2013-14	10.00	0.00	13.33	13.18	10.00	11.21	11.95
सूरजमुखी	2011-12	0.00	0.00	3.33	0.00	0.00	0.00	3.33
	2012-13	0.00	0.00	0.00	0.00	0.00	0.00	0.00
	2013-14	0.00	10.00	10.00	10.00	0.00	0.00	10.00
सोयाबीन	2011-12	15.33	14.00	19.17	12.95	14.10	0.00	18.22
	2012-13	18.67	17.33	27.70	11.86	11.19	27.42	25.52
	2013-14	13.59	14.06	18.08	11.32	14.23	9.80	17.01
कुल तिलहन	2011-12	8.93	9.49	18.65	10.10	10.41	8.33	13.29
	2012-13	12.36	10.17	26.26	17.68	6.14	14.57	19.61
	2013-14	10.74	9.17	17.65	8.76	5.15	9.01	12.69
अन्य फसलें								
गन्ना	2011-12	0.00	0.00	620.00	620.00	0.00	0.00	620.00
	2012-13	0.00	0.00	840.03	775.32	0.00	0.00	784.66
	2013-14	0.00	0.00	566.00	566.00	0.00	570.00	566.00
आलू	2011-12	98.88	64.92	110.92	115.95	60.15	87.85	97.03
	2012-13	122.50	29.79	49.46	161.95	122.88	51.52	70.36
	2013-14	142.13	79.11	56.46	113.01	81.99	135.07	95.07
तम्बाकू	2011-12	0.00	0.00	0.00	0.00	0.00	0.00	0.00
	2012-13	0.00	0.00	0.00	0.00	0.00	0.00	0.00
	2013-14	0.00	0.00	0.00	0.00	0.00	0.00	0.00
जूट	2011-12	--	--	--	--	--	--	--
	2012-13	--	--	--	--	--	--	--
	2013-14	--	--	--	--	--	--	--
कपास	2011-12	--	--	--	--	--	--	--
	2012-13	--	--	--	--	--	--	--
	2013-14	--	--	--	--	--	--	--
सनई	2011-12	--	--	--	--	--	--	--
	2012-13	--	--	--	--	--	--	--
	2013-14	--	--	--	--	--	--	--
हल्दी	2011-12	92.58	82.00	110.56	91.58	85.10	90.31	86.00
	2012-13	0.00	0.00	0.00	0.00	0.00	0.00	0.00
	2013-14	18.52	18.43	20.00	22.94	18.06	18.00	18.90

तालिका 21

मण्डल में मुख्य फसलों का उत्पादन (मी0टन)

फसल	संदर्भ वर्ष	जनपद						
		पिथौरागढ़	अल्मोडा	नैनीताल	उधमसिंह नगर	बागेश्वर	चम्पावत	योग मण्डल
धान्य								
चावल खरीफ	2011-12	27841	21252	36461	295392	19455	9130	409531
	2012-13	25898	19856	30783	295948	20839	9783	403107
	2013-14	28280	18545	31691	321436	19492	9417	428861
चावल जायद	2011-12	0	0	463	44804	0	0	45267
	2012-13	0	0	561	42780	0	0	43341
	2013-14	0	0	589	40704	0	0	41293
कुल चावल	2011-12	27841	21252	36924	340196	19455	9130	454798
	2012-13	25898	19856	31344	338728	20839	9783	446448
	2013-14	28280	18545	32280	362140	19492	9417	470154
गेहूँ	2011-12	33616	37345	66130	404453	20632	10140	572316
	2012-13	39436	50379	75042	354144	25650	10845	555496
	2013-14	36007	45099	69400	378237	25288	10463	564494
जौ	2011-12	3818	2859	1187	29	1628	1577	11098
	2012-13	5156	2717	1870	27	1652	1809	13231
	2013-14	4831	3398	1582	21	1913	1426	13171
ज्वार	2011-12	0	0	0	0	0	0	0
	2012-13	0	0	0	0	0	0	0
	2013-14	0	0	0	0	0	0	0
बाजरा	2011-12	0	0	0	0	0	0	0
	2012-13	0	0	0	0	0	0	0
	2013-14	0	0	0	0	0	0	0
मक्का खरीफ	2011-12	3628	2653	8623	41	577	603	16125
	2012-13	5950	3407	8883	15	576	838	19669
	2013-14	5370	1962	8276	54	473	591	16726
मक्का जायद	2011-12	0.00	0	0	64	0	17	81
	2012-13	0	0	0	64	0	13	77
	2013-14	0	0	0	84	0	10	94
कुल मक्का	2011-12	3628	2653	8623	105	577	620	16206
	2012-13	5950	3407	8883	79	576	851	19746
	2013-14	5370	1962	8276	138	473	601	16820
मंडुवा	2011-12	11475	43573	4260	0	7895	8290	75493
	2012-13	12738	42717	4103	0	9588	8199	77345
	2013-14	11646	39550	4471	0	8086	7328	71081
सावां खरीफ	2011-12	1877	18356	678	0	375	1767	23053
	2012-13	2159	21155	863	0	825	1592	26594
	2013-14	1664	15504	789	0	589	931	19477
सावां जायद	2011-12	0	0	0	0	0	0	0
	2012-13	0	0	0	0	0	0	0
	2013-14	0	0	0	0	0	0	0
कुल सावां	2011-12	1877	18356	678	0	375	1767	23053
	2012-13	2159	21155	863	0	825	1592	26594
	2013-14	1664	15504	789	0	589	931	19477
कोदो	2011-12	0	0	0	0	0	0	0
	2012-13	0	0	0	0	0	0	0
	2013-14	0	0	0	0	0	0	0
काकुन	2011-12	0	0	0	0	0	0	0
	2012-13	0	0	0	0	0	0	0
	2013-14	0	0	0	0	0	0	0

तालिका-21 कमशः

फसल	संदर्भ वर्ष	जनपद						
		पिथौरागढ़	अल्मोडा	नैनीताल	उधमसिंह नगर	बागेश्वर	चम्पावत	योग मण्डल
कुटकी	2011-12	0	0	0	0	0	0	0
	2012-13	0	0	0	0	0	0	0
	2013-14	0	0	0	0	0	0	0
कुल धान्य	2011-12	82255	126038	117802	744783	50562	31524	1152964
	2012-13	91337	140231	122105	692978	59130	33079	1138860
	2013-14	87798	124058	116798	740536	55841	30166	1155197
दालें								
उर्द खरीफ	2011-12	517	683	624	75	55	332	2286
	2012-13	612	863	1030	205	142	264	3116
	2013-14	569	715	717	260	68	175	2504
उर्द जायद	2011-12	0	0	0	0	0	0	0
	2012-13	0	0	0	0	0	0	0
	2013-14	0	0	0	7	0	0	7
कुल उर्द	2011-12	517	683	624	75	55	332	2286
	2012-13	612	863	1030	205	142	264	3116
	2013-14	569	715	717	267	68	175	2511
मूंग खरीफ	2011-12	0	0	0	0	0	0	0
	2012-13	0	0	0	0	0	0	0
	2013-14	0	0	2	0	0	0	2
मूंग जायद	2011-12	0	0	0	2	0	0	2
	2012-13	0	0	0	0	0	0	0
	2013-14	0	0	0	5	0	0	5
कुल मूंग	2011-12	0	0	0	2	0	0	2
	2012-13	0	0	0	0	0	0	0
	2013-14	0	0	2	5	0	0	7
मसूर	2011-12	3722	837	249	206	1130	815	6959
	2012-13	4188	219	253	144	880	1323	7007
	2013-14	3976	582	262	215	730	635	6400
चना	2011-12	2	63	386	5	2	22	480
	2012-13	0	4	343	3	14	25	389
	2013-14	4	12	408	5	7	4	440
मटर	2011-12	79	26	437	5526	6	25	6099
	2012-13	112	7	785	2443	7	27	3381
	2013-14	115	7	265	4816	5	22	5230
अरहर	2011-12	45	39	1	0	5	83	173
	2012-13	3	35	4	0	0	6	48
	2013-14	1	15	2	3	9	5	35
मोठ	2011-12	0	0	1	0	0	0	1
	2012-13	0	0	0	0	0	0	0
	2013-14	0	0	9	0	0	0	9
कुल दालें	2011-12	4365	1648	1698	5814	1198	1277	16000
	2012-13	4915	1128	2415	2795	1043	1645	13941
	2013-14	4665	1331	1665	5311	819	841	14632
कुल खाद्यान	2011-12	86620	127686	119500	750597	51760	32801	1168964
	2012-13	96252	141359	124520	695773	60173	34724	1152801
	2013-14	92463	125389	118463	745847	56660	31007	1169829

तालिका-21 कमशः

फसल	संदर्भ वर्ष	जनपद						
		पिथौरागढ़	अल्मोडा	नैनीताल	उधमसिंह नगर	बागेश्वर	चम्पावत	योग मण्डल
तिलहन								
लाही/सरसों	2011-12	181	346	483	5336	26	671	7043
	2012-13	165	405	605	10362	61	822	12420
	2013-14	606	432	568	4295	45	540	6486
अलसी	2011-12	0	0	0	0	0	0	0
	2012-13	0	0	0	0	0	0	0
	2013-14	0	0	0	0	0	0	0
तिल शुद्ध	2011-12	15	27	1	1	4	5	53
	2012-13	5	25	4	0	0	8	42
	2013-14	17	42	4	1	1	25	90
रेड़ी	2011-12	0	0	0	0	0	0	0
	2012-13	0	0	0	0	0	0	0
	2013-14	0	0	0	0	0	0	0
मूंगफली	2011-12	45	0	50	65	0	42	202
	2012-13	0	0	0	7	0	0	7
	2013-14	2	0	76	29	2	148	257
सूरजमुखी	2011-12	0	0	2	0	0	0	2
	2012-13	0	0	0	0	0	0	0
	2013-14	0	9	1	1	0	0	11
सोयाबीन	2011-12	906	567	10757	281	251	0	12762
	2012-13	1647	797	15708	217	47	713	19129
	2013-14	965	547	11008	421	37	100	13078
कुल तिलहन	2011-12	1147	940	11293	5683	281	718	20062
	2012-13	1817	1227	16317	10586	108	1543	31598
	2013-14	1590	1030	11657	4747	85	813	19922
अन्य फसलें								
गन्ना	2011-12	0	0	245024	1638908	0	61	1883993
	2012-13	0	0	332652	1819756	0	0	2152408
	2013-14	0	0	221589	1298857	0	57	1520503
आलू	2011-12	9888	6122	26599	4093	1179	4120	52001
	2012-13	10841	4975	9240	8227	4571	1489	39343
	2013-14	20794	10482	11133	8532	3304	6821	61066
तम्बाकू	2011-12	3	0	0	0	0	0	3
	2012-13	0	0	0	0	0	0	0
	2013-14	0	0	0	0	0	0	0
जूट	2011-12	0	0	0	0	0	0	0
	2012-13	0	0	0	0	0	0	0
	2013-14	0	0	0	0	0	0	0
कपास	2011-12	0	0	0	0	0	0	0
	2012-13	0	0	0	0	0	0	0
	2013-14	0	0	0	0	0	0	0
सनई	2011-12	0	0	0	0	0	0	0
	2012-13	0	0	0	0	0	0	0
	2013-14	0	0	0	0	0	0	0
हल्दी	2011-12	574	7249	1194	174	417	876	10484
	2012-13	0	0	0	0	0	0	0
	2013-14	163	247	322	39	112	198	1081

तालिका 22

मण्डल में कृषि फसलों के उत्पादन का मूल्य (₹)

फसल	संदर्भ वर्ष	जनपद						
		पिथौरागढ़	अल्मोडा	नैनीताल	उधमसिंह नगर	बागेश्वर	चम्पावत	योग मण्डल
धान्य								
चावल	2011-12	696025000	552552000	634723560	7484312000	447465000	191730000	10006807560
	2012-13	574158660	516256000	538803360	8129472000	532019670	203779890	10494489580
	2013-14	568993600	491442500	613320000	9415640000	526284000	244842000	11860522100
गोहूँ	2011-12	605088000	485485000	855722200	6066795000	257900000	131820000	8402810200
	2012-13	907028000	806064000	971043480	6020448000	320625000	75915000	9101123480
	2013-14	500497300	721584000	415706000	5295318000	354032000	146482000	7433619300
जौ	2011-12	57270000	19870050	9317950	493000	16280000	28386000	131617000
	2012-13	72184000	21736000	14679500	513000	18172000	32562000	159846500
	2013-14	0	67960000	12418700	336000	22956000	22816000	126486700
ज्वार	2011-12	0	0	0	0	0	0	0
	2012-13	0	0	0	0	0	0	0
	2013-14	0	0	0	0	0	0	0
बाजरा	2011-12	0	0	0	0	0	0	0
	2012-13	0	0	0	0	0	0	0
	2013-14	0	0	0	0	0	0	0
मक्का	2011-12	61676000	21224000	81918500	1890000	7501000	9920000	184129500
	2012-13	101150000	34070000	84388500	1738000	7488000	13616000	242450500
	2013-14	69756300	49050000	120746840	1794000	6149000	7813000	255309140
मंडुवा	2011-12	206550000	459695150	41535000	0	118425000	0	826205150
	2012-13	229284000	512604000	40004250	0	143820000	0	925712250
	2013-14	93750300	1384250000	51550630	0	121290000	87936000	1738776930
सावां	2011-12	20647000	128492000	6102000	0	2625000	0	157866000
	2012-13	23749000	169240000	7767000	0	7425000	0	208181000
	2013-14	18304000	465120000	7913670	0	5890000	14896000	512123670
कोदो	2011-12	0	0	0	0	0	0	0
	2012-13	0	0	0	0	0	0	0
	2013-14	0	0	0	0	0	0	0
काकुन	2011-12	0	0	0	0	0	0	0
	2012-13	0	0	0	0	0	0	0
	2013-14	0	0	0	0	0	0	0
कुटकी	2011-12	0	0	0	0	0	0	0
	2012-13	0	0	0	0	0	0	0
	2013-14	0	0	0	0	0	0	0
कुल धान्य	2011-12	1907553660	2059970000	1656686090	14152171000	1029549670	325872890	21131803310
	2012-13	1907553660	2059970000	1656686090	14152171000	1029549670	325872890	21131803310
	2013-14	1251301500	3179406500	1221655840	14713088000	1036601000	524785000	21926837840
दालें								
उर्द	2011-12	31537000	44395000	39848640	4125000	3575000	20335000	143815640
	2012-13	38201040	55732540	0	13325000	9230000	17930880	134419460
	2013-14	31061710	52910000	45787620	12148500	4964000	7962500	154834330

तालिका-22 क्रमशः

फसल	संदर्भ वर्ष	जनपद						
		पिथौरागढ़	अल्मोडा	नैनीताल	उधमसिंह नगर	बागेश्वर	चम्पावत	योग मण्डल
मूंग	2011-12	0	0	0	130000	0	0	130000
	2012-13	0	0	0	0	0	0	0
	2013-14	0	0	112960	0	0	0	112960
मसूर	2011-12	219598000	41850000	8030250	14832000	67800000	0	352110250
	2012-13	247092000	14745270	11212960	12240000	52800000	0	338090230
	2013-14	172399360	40158000	14813480	12900000	43800000	38100000	322170840
चना	2011-12	116000	1575000	17107520	225000	110000	1301740	20435260
	2012-13	0	269320	6860000	141000	770000	1429250	9469570
	2013-14	177960	816000	17311440	210000	385000	168000	19068400
मटर	2011-12	4345000	988000	8740000	287352000	240000	0	301665000
	2012-13	6160000	280000	55421000	117264000	315000	0	179440000
	2013-14	3345350	294000	9139850	96320000	225000	440000	109764200
अरहर	2011-12	2430000	2730000	70600	0	325000	6190140	11745740
	2012-13	213990	2569700	0	0	0	391020	3174710
	2013-14	64220	1197750	119700	105000	693000	175000	2354670
मोठ	2011-12	0	0	68000	0	0	0	68000
	2012-13	0	0	0	0	0	0	0
	2013-14	0	0	612000	0	0	0	612000
कुल दालें	2011-12	291667030	73596830	73493960	142970000	63115000	19751150	664593970
	2012-13	291667030	73596830	73493960	142970000	63115000	19751150	664593970
	2013-14	207048600	95375750	87897050	121683500	50067000	46845500	608917400
कुल खाद्यान (कुल धान्य+कुल दालें)	2011-12	2199220690	2133566830	1730180050	14295141000	1092664670	345624040	21796397280
	2012-13	2199220690	2133566830	1730180050	14295141000	1092664670	345624040	21796397280
	2013-14	1458350100	3274782250	1309552890	14834771500	1086668000	571630500	22535755240
तिलहन								
लाही/सरसों	2011-12	17738000	27680000	37191000	373520000	2392000	61228750	519749750
	2012-13	17270550	35583300	46585000	777150000	5612000	71925000	954125850
	2013-14	20337360	38016000	18176000	137440000	4500000	17280000	235749360
अलसी	2011-12	0	0	0	0	0	0	0
	2012-13	0	0	0	0	0	0	0
	2013-14	0	0	0	0	0	0	0
तिल शुद्ध	2011-12	1950000	1877310	875000	120000	360000	425000	5607310
	2012-13	650000	1750000	3500000	0	0	680000	6580000
	2013-14	0	3150000	3500000	90000	150000	2250000	9140000
रेडी	2011-12	0	0	0	0	0	0	0
	2012-13	0	0	0	0	0	0	0
	2013-14	0	0	0	0	0	0	0
मूंगफली	2011-12	4500000	0	2650000	4680000	0	0	11830000
	2012-13	0	0	0	595000	0	0	595000
	2013-14	98900	0	3827360	2175000	170000	11100000	17371260

तालिका-22 कमशः

फसल	संदर्भ वर्ष	जनपद						
		पिथौरागढ़	अल्मोडा	नैनीताल	उधमसिंह नगर	बागेश्वर	चम्पावत	योग मण्डल
सूरज मुखी	2011-12	0	0	38000	0	0	0	38000
	2012-13	0	0	0	0	0	0	0
	2013-14	0	0	19000	0	0	0	19000
सोयाबीन	2011-12	45300000	34020000	376495000	17422000	10040000	0	483277000
	2012-13	82350000	51805000	549780000	18445000	1880000	0	704260000
	2013-14	31082650	37196000	441751040	12209000	3330000	2900000	528468690
कुल तिलहन	2011-12	100270550	89138300	599865000	796190000	7492000	72605000	1665560850
	2012-13	100270550	89138300	599865000	796190000	7492000	72605000	1665560850
	2013-14	51518910	78362000	467273400	151914000	8150000	33530000	790748310
अन्य फसलें								
गन्ना	2011-12	0	0	722820800	4916724000	0	176900	5639721700
	2012-13	0	0	981323400	6369146000	0	0	7350469400
	2013-14	0	0	653687550	3766685300	0	159600	4420532450
आलू	2011-12	187872000	93850260	341531160	26604500	14148000	62170800	726176720
	2012-13	161747720	89948000	118641600	617025000	63994000	32013500	1083369820
	2013-14	179660160	224524440	51323130	213300000	69384000	170525000	908716730
तम्बाकू	2011-12	240000	0	0	0	0	0	240000
	2012-13	0	0	0	0	0	0	0
	2013-14	0	0	0	0	0	0	0
जूट	2011-12	0	0	0	0	0	0	0
	2012-13	0	0	0	0	0	0	0
	2013-14	0	0	0	0	0	0	0
कपास	2011-12	0	0	0	0	0	0	0
	2012-13	0	0	0	0	0	0	0
	2013-14	0	0	0	0	0	0	0
सनई	2011-12	0	0	0	0	0	0	0
	2012-13	0	0	0	0	0	0	0
	2013-14	0	0	0	0	0	0	0
हल्दी	2011-12	63140000	86988000	20298000	13050000	54210000	0	237686000
	2012-13	0	0	0	0	0	0	0
	2013-14	0	0	5474000	2535000	17920000	12870000	38799000
कुल अन्य फसलें	2011-12	161747720	89948000	1099965000	6986171000	63994000	32013500	8433839220
	2012-13	161747720	89948000	1099965000	6986171000	63994000	32013500	8433839220
	2013-14	179660160	224524440	710484680	3982520300	87304000	183554600	5368048180
समस्त कृषि फसलों का योग	2011-12	2461238960	2312653130	3430010050	22077502000	1164150670	450242540	31895797350
	2012-13	2461238960	2312653130	3430010050	22077502000	1164150670	450242540	31895797350
	2013-14	1689529170	3577668690	2487310970	18969205800	1182122000	788715100	28694551730

तालिका 23

मण्डल में विकास खण्डवार सिंचाई साधन एवं श्रोतों की संख्या

वर्ष/जनपद	नहरों की लम्बाई (कि०मी०)	राजकीय नलकूप (संख्या)	पक्के कुएं (संख्या)	रहट (संख्या)	भूस्तरीय पम्पसेट (संख्या)
1	2	3	4	5	6
2012-13	3545.32	419	0	1	1242
2013-14	3554	431	0	1	529
2014-15	3567	664	0	0	532
जनपदवार 2014-15					
पिथौरागढ़	449.317	--	--	--	--
अल्मोडा	618.03	--	--	--	147
नैनीताल	808.69	341	--	--	331
उधमसिंह नगर	1020	292	--	--	--
बागेश्वर	416.202	--	--	--	54
चम्पावत	254.85	31	--	--	--
योग मण्डल	3567.089	664	0	0	532

तालिका -23 क्रमशः

23/2

वर्ष/जनपद	बोरिंग पर लगे पम्पसेट (संख्या)	निजी नलकूप (संख्या)	वघी (हे०)	हौज निर्माण (संख्या)	गूल निर्माण (कि.मी.)	हाईड्रम (संख्या)
1	7	8	9	10	11	12
2012-13	19312	7186	0	14606	10692.1	732
2013-14	19316	7188	0	14885	10887.73	736
2014-15	27406	7188	0	15672	13022.27	736
जनपदवार 2014-15						
पिथौरागढ़	--	--	--	3253	2036.00	190
अल्मोडा	--	--	--	4534	2716.74	191
नैनीताल	356	128	--	3712	4069.00	178
उधमसिंह नगर	27050	7060	--	--	1493.00	--
बागेश्वर	--	--	--	1499	1524.00	93
चम्पावत	--	--	--	2674	1183.53	84
योग मण्डल	27406	7188	0	15672	13022.27	736

तालिका 24

मण्डल में क्रियात्मक जोतों के आकार वर्गानुसार संख्या एवं क्षेत्रफल
(कृषि गणना-2010-11)

वर्ष/ जनपद	आकार वर्ग हेक्टेयर							
	0.5 हेक्टेयर से कम		0.5 से 1.00 हेक्टेयर		1.00 से 2.00 हेक्टेयर		2.00 से 4.00 हेक्टेयर	
	संख्या	क्षेत्रफल	संख्या	क्षेत्रफल	संख्या	क्षेत्रफल	संख्या	क्षेत्रफल
1	2	3	4	5	6	7	8	9
2000-01	218728	50737	104130	73200	67995	93647	30709	83004
2005-06	222185	51079.37	108722	78105.8	69950	96917.99	30873	83125.78
2010-11	206210	55522.93	121424	86983.79	71178	98485.69	28394	76286.85
जनपदवार 2010-11								
पिथौरागढ़	45971	12706.66	24603	16976.05	7881	10669.42	1335	3369.67
अल्मोडा	43532	12887.57	38511	27853.65	22451	30576.95	4570	11578.28
नैनीताल	21987	6670.77	12247	9804.73	9637	14450.52	5069	13774.98
उधमसिंह नगर	44014	9628.00	20523	14355.96	20213	27664.95	14804	40490.99
बागेश्वर	34858	8507.46	13998	9426.99	4479	5742.04	503	1269.69
चम्पावत	15848	5122.47	11542	8566.41	6517	9381.81	2113	5803.24
योग मण्डल	206210	55522.93	121424	86983.79	71178	98485.69	28394	76286.85

तालिका -24 क्रमशः

24/2

वर्ष/जनपद	आकार वर्ग हेक्टेयर					
	4.00 से 10 हेक्टेयर		10 हे०, तथा उससे अधिक		कुल जोतों की संख्या	
	संख्या	क्षेत्रफल	संख्या	क्षेत्रफल	संख्या	क्षेत्रफल
1	10	11	12	13	14	15
2000-01	11484	63984	905	26850	433951	391422
2005-06	10421	58102.84	840	24369.18	442991	391700.96
2010-11	8879	49161.91	694	18628.3	436779	385069.47
जनपदवार 2010-11						
पिथौरागढ़	55	277.48	1	18.25	79846	44017.53
अल्मोडा	201	1000.16	3	48.31	109268	83944.92
नैनीताल	1556	8709.17	167	2484.22	50663	55894.39
उधमसिंह नगर	6793	37804.70	512	15899.19	106859	145843.79
बागेश्वर	30	144.27	1	12.44	53869	25102.89
चम्पावत	244	1226.13	10	165.89	36274	30265.95
योग मण्डल	8879	49161.91	694	18628.3	436779	385069.47

तालिका 25

मण्डल में जनपदवार कृषियंत्र एवं उपकरण
(पशु गणना-2007)

वर्ष/जनपद	हल		उन्नत हैरो तथा कल्टीवेटर	उन्नत थ्रेसिंग मशीन	स्प्रेयर संख्या	उन्नत बोआई यन्त्र	ट्रैक्टर
	लकड़ी	लोहा					
1	2	3	4	5	6	7	8
1998	234664	45676	19512	11631	8850	11927	11405
2003	189621	30701	8287	2724	15779	18575	11889
2007	204285	22788	16440	535	0	853	0
जनपदवार 2007							
पिथौरागढ़	50417	--	--	--	--	--	--
अल्मोडा	77144	3213	2456	3	--	2	--
नैनीताल	24049	10676	1961	214	--	239	--
उधमसिंह नगर	729	5944	2849	273	--	447	--
बागेश्वर	30892	1	8641	--	--	--	--
चम्पावत	21054	2954	533	45	--	165	--
योग मण्डल	204285	22788	16440	535	0	853	0

तालिका 26

मण्डल में जनपदवार उर्वरक वितरण (मी0टन0)

वर्ष/जनपद	नाइट्रोजन	फास्फोरस	पोटास	योग
1	2	3	4	5
2012-13	67947.91	15761.90	4968.70	88678.51
2013-14	71608.51	12835.78	4627.58	89071.87
2014-15	34647.53	9800.71	3821.87	48270.10
जनपदवार 2014-15				
पिथौरागढ़	301.28	107.30	31.52	440.10
अल्मोडा	125.27	47.86	14.59	187.72
नैनीताल	6416.00	1514.00	596.00	8526.00
उधमसिंह नगर	27169.00	7992.00	3109.00	38270.00
बागेश्वर	262.00	71.00	22.00	355.00
चम्पावत	373.98	68.55	48.76	491.28
योग मण्डल	34647.53	9800.71	3821.87	48270.10

तालिका 27

मण्डल में जनपदवार कृषि से सम्बन्धित कुछ मुख्य सुविधाएं

वर्ष/ जनपद	बीज गोदाम/उर्वरक डिपो		ग्रामीण गोदाम		कीटनाशक डिपो		बीज वृद्धि के फार्म संख्या
	संख्या	क्षमता मी0टन	संख्या	क्षमता मी0टन	संख्या	क्षमता मी0टन	
1	2	3	4	5	6	7	8
2012-13	432	17293	347	11767	792	1883	15
2013-14	453	17853	346	11717	792	1891	15
2014-15	459	17873	374	11853	1137	1974	15
जनपदवार 2014-15							
पिथौरागढ़	126	3420	68	2965	9	484	1
अल्मोडा	95	2548	70	3600	--	--	12
नैनीताल	181	8845	151	4125	202	784	--
उधमसिंह नगर	8	550	--	--	921	626	2
बागेश्वर	20	1900	35	71	1	30	--
चम्पावत	29	610	50	1092	4	50	--
योग मण्डल	459	17873	374	11853	1137	1974	15

तालिका -27 क्रमशः

27/2

वर्ष/ जनपद	शीत भण्डार		कृषि सेवा केन्द्र		कृषि उत्पादन मण्डी समिति	वायो गैस संयंत्र संख्या
	संख्या	क्षमता मी0टन	एग्रो	अन्य		
1	9	10	11	12	13	14
2012-13	8	353181	12	716	10	9020
2013-14	8	353181	31	625	10	9246
2014-15	8	353181	27	504	10	9432
जनपदवार 2014-15						
पिथौरागढ़	--	--	--	--	--	585
अल्मोडा	1	2000	--	--	--	845
नैनीताल	--	--	--	--	2	4809
उधमसिंह नगर	7	351181	27	504	7	2700
बागेश्वर	--	--	--	--	--	254
चम्पावत	--	--	--	--	1	239
योग मण्डल	8	353181	27	504	10	9432

तालिका 28

मण्डल में खाद्यान भण्डारों की संख्या एवं क्षमता

वर्ष/ जनपद	भारतीय खाद्य निगम		केन्द्रीय भण्डारगार निगम		राज्य भण्डारगार निगम	
	संख्या	क्षमता	संख्या	क्षमता	संख्या	क्षमता
1	2	3	4	5	6	7
2012-13	5	55400	34	195752	6	54468
2013-14	5	55400	34	195752	6	54468
2014-15	5	55400	34	195752	6	54468
जनपदवार 2014-15						
पिथौरागढ़	2	5000	--	--	--	--
अल्मोडा	--	--	--	--	1	5000
नैनीताल	--	--	30	147172	--	--
उधमसिंह नगर	3	50400	4	48580	5	49468
बागेश्वर	--	--	--	--	--	--
चम्पावत	--	--	--	--	--	--
योग मण्डल	5	55400	34	195752	6	54468

तालिका -28 क्रमशः

28/2

वर्ष/ जनपद	राज्य सरकार		सहकारिता		अन्य	
	संख्या	क्षमता	संख्या	क्षमता	संख्या	क्षमता
1	8	9	10	11	12	13
2012-13	70	26740	39	20703	53	22144.8
2013-14	70	26788	39	20703	52	22144.8
2014-15	72	30698	39	20703	52	22144.8
जनपदवार 2014-15						
पिथौरागढ़	25	10108	--	--	--	--
अल्मोडा	22	6120	--	--	--	--
नैनीताल	8	6350	36	15703	36	17080
उधमसिंह नगर	--	--	3	5000	9	4222
बागेश्वर	10	2200	--	--	7	842.8
चम्पावत	7	5920	--	--	--	--
योग मण्डल	72	30698	39	20703	52	22144.8

IV-पशुपालन एवं मत्स्य

तालिका 29

मण्डल में जनपदवार पशुधन एवं कुक्कुट आदि पक्षियों की संख्या
(पशु गणना-2012)

वर्ष/ जनपद	गोजातीय (देसी)				गोजातीय (क्रास ब्रीड)				कुल गोजातीय स्तम्भ (5+9)
	2 वर्ष से अधिक के नर	3 वर्ष से अधिक की मादा	बछड़ा एवं बछिया	कुल (2+3+4)	1.5 वर्ष से अधिक नर	2.5 वर्ष से अधिक मादा	बछड़ा एवं बछिया	कुल (6+7+8)	
1	2	3	4	5	6	7	8	9	10
2003	312463	318117	241477	872057	16431	85663	19632	121726	993783
2007	290598	291950	286192	868740	9466	88261	80334	178061	1046801
2012	231135	235614	196818	663567	11664	125841	104647	242152	905719
जनपदवार 2012									
पिथौरागढ़	48693	58415	50405	157513	3233	22994	18364	44591	202104
अल्मोडा	71138	56266	46731	174135	1578	11228	10385	23191	197326
नैनीताल	35762	42705	37515	115982	1649	30412	26551	58612	174594
उधमसिंह नगर	10378	21727	19552	51657	2904	46817	37351	87072	138729
बागेश्वर	43405	30583	20963	94951	381	3284	2791	6456	101407
चम्पावत	21759	25918	21652	69329	1919	11106	9205	22230	91559
योग मण्डल	231135	235614	196818	663567	11664	125841	104647	242152	905719

तालिका -29 क्रमशः

29/2

वर्ष/ जनपद	महिष जातीय				भेड़ देशी	भेड़ क्रास ब्रीड	कुल भेड़ (15+16)	कुल बकरा एवं बकरी	कुल घोड़े एवं टडू
	2 वर्ष से अधिक नर	3 वर्ष से अधिक मादा	पडवा एवं पडिया	कुल (11+12 +13)					
1	11	12	13	14	15	16	17	18	19
2003	33992	415479	126016	575487	43093	16978	60071	554223	7318
2007	12403	332772	240082	585257	50145	16504	66649	665033	14685
2012	8953	269392	182557	460902	38643	32286	70929	661114	15949
जनपदवार 2012									
पिथौरागढ़	717	33097	17182	50996	18882	28454	47336	201240	4219
अल्मोडा	990	59132	36540	96662	3671	61	3732	189184	2573
नैनीताल	881	50915	37885	89681	207	86	293	69763	4120
उधमसिंह नगर	5444	86623	72986	165053	1711	214	1925	42958	1771
बागेश्वर	410	26135	8833	35378	14170	3465	17635	107050	2149
चम्पावत	511	13490	9131	23132	2	6	8	50919	1117
योग मण्डल	8953	269392	182557	460902	38643	32286	70929	661114	15949

तालिका -29 क्रमशः

29/3

वर्ष/ जनपद	सुअर देशी	सुअर क्रास ब्रीड	कुल सुअर (20+21)	अन्य पशु	कुल पशु	कुल मुर्गे मुर्गियां एवं चूजे	अन्य कुक्कुट	कुल कुक्कुट
1	20	21	22	23	24	25	26	27
2003	4442	969	5411	101889	2298182	1382682	16445	1399127
2007	2965	567	3532	143205	2525162	1933047	27879	1960926
2012	2935	1381	4316	122300	2241229	3886625	23222	3909847
जनपदवार 2012								
पिथौरागढ़	173	57	230	20048	526173	40726	72	40798
अल्मोडा	956	79	1035	16025	506537	105658	388	106046
नैनीताल	339	623	962	35759	375172	590586	3677	594263
उधमसिंह नगर	1179	542	1721	30071	382228	3044384	18617	3063001
बागेश्वर	69	0	69	9363	273051	25871	55	25926
चम्पावत	219	80	299	11034	178068	79400	413	79813
योग मण्डल	2935	1381	4316	122300	2241229	3886625	23222	3909847

तालिका 30

मण्डल में जनपदवार पशु चिकित्सालय एवं अन्य सेवार्यें (संख्या)

वर्ष/ जनपद	पशु चिकित्सालय	पशुधन विकास केन्द्र	कृत्रिम गर्भाधार केन्द्र	कृत्रिम गर्भाधान उपकेन्द्र	पशु प्रजनन फार्म	भेड़ विकास केन्द्र	सुअर विकास केन्द्र (संख्या)	पिगरी यूनिट (संख्या)	पोल्टी यूनिट (संख्या)
1	2	3	4	5	6	7	8	9	10
2012-13	136	367	189	158	7	30	1	1	3453
2013-14	138	367	190	153	7	30	1	1	3453
2014-15	141	386	291	63	7	30	1	1	3453
जनपदवार 2014-15									
पिथौरागढ़	28	62	41	--	--	18	--	--	1
अल्मोडा	38	97	31	39	3	3	--	--	1
नैनीताल	28	98	98	--	--	--	--	--	--
उधमसिंह	23	74	96	--	--	--	1	1	3451
बागेश्वर	11	32	12	9	2	9	--	--	--
चम्पावत	13	23	13	15	2	--	--	--	--
योग मण्डल	141	386	291	63	7	30	1	1	3453

तालिका 31

मत्स्य पालन

वर्ष/ जनपद	विभागीय जलाशय			विभाग द्वारा अंगुलिकाओं का वितरण (हजार संख्या)
	संख्या	क्षेत्रफल (हेक्टेयर)	उत्पादन (कुन्तल)	
1	2	3	4	5
2012-13	9	13368	3926.81	10001
2013-14	9	13368	3939.39	10010
2014-15	10	13368	4147.14	9441
जनपदवार 2014-15				
पिथौरागढ़	1	--	--	220
अल्मोडा	--	--	--	225
नैनीताल	3	176	2.14	320
उधमसिंह नगर	6	13192	4145	8224
बागेश्वर	--	--	--	290
चम्पावत	--	--	--	162
योग मण्डल	10	13368	4147.14	9441

V-सहकारिता

तालिका 32

मण्डल में जनपदवार प्रारम्भिक कृषि ऋण सहकारी समितियां (31 मार्च की स्थिति)

वर्ष/जनपद	संख्या	सदस्यों की संख्या	अंश पूंजी (,000 ₹)	कार्यशील पूंजी (,000 ₹)	जमा धनराशि (,000 ₹)
1	2	3	4	5	6
2012-13	320	368272	291797	4212487	2042477
2013-14	321	378145	322899	5251505	1456560
2014-15	321	389289	430906	5813599	2259739
जनपदवार 2014-15					
पिथौरागढ़	112	76943	47340	740576	174301
अल्मोडा	80	82492	34625	683139	309903
नैनीताल	53	68921	88937	1904143	465566
उधमसिंह नगर	35	99682	160205	1962365	1144952
बागेश्वर	18	34057	16513	276661	122318
चम्पावत	23	27194	83286	246715	42699
योग मण्डल	321	389289	430906	5813599	2259739

तालिका -32 क्रमशः

32/2

वर्ष/जनपद	वर्ष में वितरित ऋण		समितियों के अन्तर्गत ग्राम	सहकारी कृषि एवं ग्राम्य विकास बैंक द्वारा वितरित ऋण (000 ₹)	सहकारी बैंक शाखायें
	अल्प कालीन (000 ₹)	मध्य कालीन (000 ₹)			
1	7	8	9	10	11
2012-13	5591475	151526	6907	0	106
2013-14	40507718	197623	6882	0	116
2014-15	7440952	150687	6883	4	118
जनपदवार 2014-15					
पिथौरागढ़	429748	50143	1536	-	21
अल्मोडा	291770	19275	2156	--	21
नैनीताल	1133104	28169	1052	--	30
उधमसिंह नगर	5282244	8306	655	4	30
बागेश्वर	108972	32067	852	--	8
चम्पावत	195114	12727	632	--	8
योग मण्डल	7440952	150687	6883	4	118

तालिका 33

मण्डल में अन्य सहकारी समितियां

वर्ष/जनपद	क्रय विक्रय समितियां			संयुक्त कृषि समितियां		
	संख्या	सदस्यता संख्या	वर्ष में लेन-देन की गई वस्तुओं का मूल्य (ह0 ₹ में)	संख्या	सदस्यता संख्या	समितियों के अन्तर्गत (हजार हे0)क्षेत्र
1	2	3	4	5	6	7
2012-13	13	32930	304528	49	245	1598
2013-14	13	30530	181012.22	69	245	1598
2014-15	13	235586	2194527	69	245	1598
जनपदवार 2014-15						
पिथौरागढ़	--	--	--	--	--	--
अल्मोडा	1	829	--	1	44	--
नैनीताल	3	6894	14485	14	173	788
उधमसिंह नगर	8	227679	2180042	53	--	--
बागेश्वर	--	--	--	1	28	810
चम्पावत	1	184	--	--	--	--
योग मण्डल	13	235586	2194527	69	245	1598

तालिका -33 क्रमशः

33/2

वर्ष/जनपद	प्रारम्भिक दुग्ध उत्पादन सहाकारी समिति				मत्स्य सहकारी समितियां			
	संख्या	सदस्यता संख्या	कार्यशील पूंजी (ह0₹में)	वर्ष में विक्रय किये गये उत्पादन का मूल्य (ह0₹में)	संख्या	सदस्यता संख्या	कार्यशील पूंजी (ह0₹में)	वर्ष में विक्रय किये गये उत्पादन का मूल्य (ह0₹में)
1	8	9	10	11	12	13	14	15
2012-13	2033	84963	115320	1335454	6	333	0	0
2013-14	2078	88166	92655	1311360	6	348	0	0
2014-15	2171	88286	116697.44	1336623.6	6	348	0	0
जनपदवार 2014-15								
पिथौरागढ़	285	9037	26783	61871	--	--	--	--
अल्मोडा	399	15652	34441	153450	--	--	--	--
नैनीताल	511	25595	12064	510661	2	68	--	--
उधमसिंह नगर	656	26790	41375	518924	4	280	--	--
बागेश्वर	110	3292	34.44	153.45	--	--	--	--
चम्पावत	210	7920	2000	91564.16	--	--	--	--
योग मण्डल	2171	88286	116697.44	1336623.6	6	348	0	0

तालिका -33 क्रमशः

33/3

वर्ष/जनपद	बुनकरों की प्रारम्भिक औद्योगिक सहकारी समितियाँ				
	संख्या	सदस्यता संख्या	कार्यशील पूंजी (ह0रमें)	वस्तु उत्पादन वर्ष में	
				मात्रा (हजार मी0)	मूल्य (ह0रमें)
1	16	17	18	19	20
2012-13	85	4188	9455488	5326304.25	158966462
2013-14	92	4263	9355530	5216453.25	190988222
2014-15	96	4593	9562760	7231143.25	166533253
जनपदवार 2014-15					
पिथौरागढ़	5	500	295	40.25	425
अल्मोड़ा	10	110	1179	--	--
नैनीताल	2	130	736	--	--
उधमसिंह नगर	77	3805	9559750	7229858	166531718
बागेश्वर	2	48	800	1245	1110
चम्पावत	--	--	--	--	--
योग मण्डल	96	4593	9562760	7231143.25	166533253

तालिका 33 क्रमशः

वर्ष/ जनपद	प्रारम्भिक औद्योगिक सहकारी समितियाँ				गन्ना सहकारी समितियाँ			
	सं0	सदस्यता संख्या	कार्यशील पूंजी (ह0रमें)	वर्ष में विपणित किये गये उत्पादन का मूल्य (ह0रमें)	सं0	सदस्यता संख्या	कार्यशील पूंजी (ह0रमें)	वर्ष में विपणित किये गये उत्पादन का मूल्य (ह0रमें)
1	21	22	23	24	25	26	27	28
2012-13	113	2295	56022	58765	10	75873	361785	257913
2013-14	136	1775	812	975	9	65395	278729	7293
2014-15	83	1615	56112	58815	9	64559	353453	111128
जनपदवार 2014-15								
पिथौरागढ़	10	250	162	275	--	--	--	--
अल्मोड़ा	--	--	--	--	--	--	--	--
नैनीताल	47	800	--	--	1	6881	6114	5468
उधमसिंहनगर	23	520	55260	57800	8	57678	347339	105660
बागेश्वर	3	45	690	740	--	--	--	--
चम्पावत	--	--	--	--	--	--	--	--
योग मण्डल	83	1615	56112	58815	9	64559	353453	111128

तालिका 34

मण्डल में सहकारी बैंक तथा सहकारी कृषि ग्राम्य विकास बैंक (31 मार्च की स्थिति)

वर्ष/जनपद	जिला सहकारी बैंक					
	शाखायें संख्या	सदस्यता संख्या	हिस्सा पूंजी (ह0रमें)	कार्यशील पूंजी (ह0रमें)	ऋण वितरण (ह0रमें)	
					अल्पकालीन	मध्यकालीन
1	2	3	4	5	6	7
2012-13	103	3717	258804	21667780	8626778	1097390
2013-14	113	960	298714	22518717	9343579	511351
2014-15	115	928	363975	35346058	7993694	192236
जनपदवार 2014-15						
पिथौरागढ़	21	205	46606	6471066	631053	69542
अल्मोडा	21	208	25114	5605986	405682	66093
नैनीताल	30	250	75369	8222677	1269301	8669
उधमसिंह नगर	30	242	207648	13542313	5566019	26703
बागेश्वर	5	--	--	--	--	--
चम्पावत	8	23	9238	1504016	121639	21229
योग मण्डल	115	928	363975	35346058	7993694	192236

तालिका -34 क्रमशः

34/2

वर्ष/जनपद	सहकारी कृषि एवं ग्राम्य विकास बैंक				
	शाखायें संख्या	सदस्यता संख्या	हिस्सा पूंजी (ह0रमें)	कार्यशील पूंजी (ह0रमें)	ऋण वितरण (ह0रमें)
					12
1	8	9	10	11	12
2012-13	6	9506	18271	830417	16
2013-14	6	9496	18261	835578	160
2014-15	7	9223	681630	23131900	10301180
जनपदवार 2014-15					
पिथौरागढ़	--	--	--	--	--
अल्मोडा	1	193	372	1870	--
नैनीताल	2	38	663841	22301483	10301180
उधमसिंह नगर	4	8992	17417	828547	--
बागेश्वर	--	--	--	--	--
चम्पावत	--	--	--	--	--
योग मण्डल	7	9223	681630	23131900	10301180

VI-उद्योग

तालिका 35

मण्डल में औद्योगिकीकरण की प्रगति

वर्ष/ जनपद	कारखाना अधिनियम 1948 के अन्तर्गत				
	पंजीकृत कारखाने संख्या	कार्यरत कारखाने संख्या	कारखाने जिनसे रिटर्न प्राप्त हुये	औसत दैनिक कार्यरत श्रमिक एवं कर्मचारियों की संख्या	उत्पादन का मूल्य (ह0रमें)
1	2	3	4	5	6
2012-13	79	1374	308	117142	0
2013-14	1246	1404	364	89062	0
2014-15	1268	1432	385	86264	0
जनपदवार 2014-15					
पिथौरागढ़	3	3	--	400	--
अल्मोडा	11	11	2	114	--
नैनीताल	2	156	30	5762	--
उधमसिंह नगर	1248	1248	352	79492	--
बागेश्वर	4	4	1	147	--
चम्पावत	--	10	--	349	--
योग मण्डल	1268	1432	385	86264	0

तालिका 36

विभिन्न प्रकार की संस्थाओं के अधीन कार्यशील औद्योगिक इकाइयों की संख्या

क्र0 सं0	संस्थाओं का नाम	चालित					
		पंचायत द्वारा	क्षेत्र समिति द्वारा	औद्योगिक सहकारी समिति द्वारा	पंजीकृत संस्थाओं द्वारा	व्यक्तिगत उद्योगपतियों द्वारा	कुल योग
1	2	3	4	5	6	7	8
1	खादी उद्योग	0	0	6	7	2	15
2	खादी ग्रामोद्योग द्वारा प्रवर्तित ग्रामीण उद्योग	0	0	2	3	6224	6229
3	लघु उद्योग इकाइयां						
3.1	इजीनियरिंग	1	0	0	0	1167	1168
3.2	रासायनिक	0	0	0	0	183	183
3.3	विधायन	0	0	0	0	1531	1531
3.4	हथकरघा	0	0	1	0	429	430
3.5	रेशम	0	0	0	0	0	0
3.6	नारियल की जटा	0	0	0	0	0	0
3.7	हस्तशिल्प	0	0	0	0	430	430
3.8	अन्य	0	0	0	0	5759	5759
4	योग (1+2)	0	0	8	10	6226	6244
5	योग (3.1 से 3.8)	1	0	1	0	9499	9501
6	कार्यरत व्यक्तियों की संख्या (1+2 में)	0	0	223	70	16727	17020
7	लघु उद्योग इकाइयों में कार्यरत व्यक्ति (3.1 से 3.8)	4	0	30	0	29935	29969
8	ग्रामीण एवं लघु उद्योग इकाइयों में कार्यरत व्यक्तियों की संख्या (6+7)	4	0	253	70	46662	46989

तालिका 36.1

मण्डल में पंजीकृत कारखाने लघु औद्योगिक इकाईयां, खादी ग्रामोद्योग इकाईयां एवं उनमें कार्यरत व्यक्ति

वर्ष/जनपद	पंजीकृत कारखाने		लघु औद्योगिक इकाईयां		खादी ग्रामोद्योग इकाईयां	
	कारखानों की संख्या	कार्यरत व्यक्ति	इकाईयों की संख्या	कार्यरत व्यक्ति	इकाईयों की संख्या	कार्यरत व्यक्ति
1	2	3	4	5	6	7
2012-13	1374	117142	9619	25455	6156	15062
2013-14	1404	89062	8798	29807	5923	15433
2014-15	1432	86264	9501	29969	6244	17020
जनपदवार 2014-15						
पिथौरागढ़	3	400	1779	4921	2534	5571
अल्मोड़ा	11	114	2070	4103	1240	4943
नैनीताल	156	5762	3085	13227	319	863
उधमसिंह नगर	1248	79492	457	3106	180	609
बागेश्वर	4	147	1270	2487	1021	2664
चम्पावत	10	349	840	2125	950	2370
योग मण्डल	1432	86264	9501	29969	6244	17020

rkfydk 37

मण्डल में औद्योगिक आस्थान

वर्ष/जनपद	आस्थानों की संख्या	शेडो की संख्या		प्लाटो की संख्या		रोजगार में लगे व्यक्तियों की औसत संख्या	उत्पादन का मूल्य (ह0रमें)
		आवंटित	कार्यरत	आवंटित	कार्यरत		
1	2	3	4	5	6	7	8
2012-13	14	39	24	257	201	1377	105082
2013-14	15	39	25	265	224	1643	110622
2013-14	15	43	24	257	252	1395	94000
जनपदवार 2014-15							
पिथौरागढ़	2	7	7	3	3	94	44800
अल्मोड़ा	6	4	2	55	20	330	45000
नैनीताल	2	12	8	11	11	8	1200
ऊ0सिं0नगर	3	14	7	154	204	931	--
बागेश्वर	1	6	--	--	--	--	--
चम्पावत	1	--	--	34	14	32	3000
योग मण्डल	15	43	24	257	252	1395	94000

VII-सामान्य शिक्षा एवं समाज शिक्षा

तालिका 38

मण्डल में जनपदवार मान्यता प्राप्त शिक्षण संस्थाओं की संख्या

वर्ष/जनपद	जूनियर बेसिक स्कूल	सीनियर बेसिक स्कूल		हायर सेकेंड्री स्कूल		महाविद्यालय		स्नाकोत्तर विद्यालय	
		कुल	बालिका	कुल	बालिका	कुल	बालिका	कुल	बालिका
1	2	3	4	5	6	7	8	9	10
2012-13	6145	1924	338	1216	154	22	8	17	3
2013-14	6593	1653	318	1284	201	21	8	18	3
2014-15	6780	1587	228	1293	192	24	7	19	3
जनपदवार 2014-15									
पिथौरागढ़	1491	391	69	238	20	3	--	4	--
अल्मोडा	1458	194	29	311	36	5	--	4	--
नैनीताल	1296	306	45	238	38	4	1	2	--
उधमसिंह नगर	1219	405	59	296	82	8	6	5	3
बागेश्वर	694	143	21	111	8	3	--	1	--
चम्पावत	622	148	5	99	8	1	--	3	--
योग मण्डल	6780	1587	228	1293	192	24	7	19	3

तालिका 39

मण्डल में जनपदवार मान्यता प्राप्त शिक्षा संस्थाओं से स्तरवार विद्यार्थी संख्या

वर्ष/जनपद	कक्षा 1 से 5 तक				कक्षा 6 से 8 तक			
	छात्र		छात्रायें		छात्र		छात्रायें	
	कुल	अनु0जा0/ जनजाति	कुल	अनु0जा0/ जनजाति	कुल	अनु0जा0/ जनजाति	कुल	अनु0जा0/ जनजाति
1	2	3	4	5	6	7	8	9
2012-13	278418	84349	209380	76332	170552	49306	106036	34577
2013-14	232908	68958	179407	57959	115489	35718	85997	28496
2014-15	201610	51837	162169	59820	118046	35906	93439	35253
जनपदवार 2014-15								
पिथौरागढ़	36491	10206	32671	11001	21700	7714	14072	7328
अल्मोडा	15067	7716	17229	8374	19010	5860	9962	3703
नैनीताल	51886	11978	50526	20916	28924	7139	31423	10404
उधमसिंह नगर	64536	12742	30749	10640	16560	7256	10336	5404
बागेश्वर	14141	4620	13739	4881	18384	4737	14162	5115
चम्पावत	19489	4575	17255	4008	13468	3200	13484	3299
योग मण्डल	201610	51837	162169	59820	118046	35906	93439	35253

तालिका -39 क्रमशः

39/2

वर्ष/जनपद	कक्षा 9 से 12 तक				डिग्री कक्षा में			
	छात्र		छात्राये		छात्र		छात्राये	
	कुल	अनु0जा0/ जनजाति	कुल	अनु0जा0/ जनजाति	कुल	अनु0जा0/ जनजाति	कुल	अनु0जा0/ जनजाति
1	10	11	12	13	14	15	16	17
2012-13	181824	42955	151483	33476	19549	5482	20055	5557
2013-14	200685	49119	176583	44790	20936	5586	21107	5791
2014-15	176241	50767	167582	45565	20163	5670	25444	7118
जनपदवार 2014-15								
पिथौरागढ़	31926	9628	20201	3993	3500	875	4393	1022
अल्मोडा	26915	11242	36622	9950	3279	1344	4879	1884
नैनीताल	22615	6942	25328	7377	6103	940	9357	1576
उधमसिंह नगर	76461	18163	69575	19644	5677	2010	3586	1856
बागेश्वर	9554	2431	9382	2463	794	285	1745	480
चम्पावत	8770	2361	6474	2138	810	216	1484	300
योग मण्डल	176241	50767	167582	45565	20163	5670	25444	7118

तालिका -39 क्रमशः

39/3

वर्ष/जनपद	स्नातकोत्तर कक्षा में			
	छात्र		छात्राये	
	कुल	अनु0जा0/ अनु0जनजाति	कुल	अनु0जा0/ अनु0जनजाति
1	18	19	20	21
2012-13	5947	2670	7450	2226
2012-13	4422	2318	6560	1451
2014-15	4381	1655	7112	1622
जनपदवार 2014-15				
पिथौरागढ़	249	77	673	164
अल्मोडा	663	159	744	172
नैनीताल	810	211	1356	237
उधमसिंह नगर	2511	1151	3954	961
बागेश्वर	78	27	192	52
चम्पावत	70	30	193	36
योग मण्डल	4381	1655	7112	1622

तालिका 40

मण्डल में जनपदवार मान्यता प्राप्त शिक्षा संस्थाओं में शिक्षक संख्या

वर्ष/ जनपद	जूनियर बेसिक		सीनियर बेसिक		हायर सेकेण्डरी		महा विद्यालय		स्नातकोत्तर	
	कुल	स्त्रियां	कुल	स्त्रियां	कुल	स्त्रियां	कुल	स्त्रियां	कुल	स्त्रियां
1	2	3	4	5	6	7	8	9	10	11
2012-13	15831	8669	7295	3271	11872	3829	644	385	956	328
2013-14	14780	7611	6440	2925	11723	3589	702	382	1108	323
2014-15	16262	8532	5531	2324	13153	4453	330	99	927	273
जनपदवार 2014-15										
पिथौरागढ़	3475	1306	1568	522	2356	436	94	11	69	11
अल्मोडा	2544	1776	508	308	2300	496	69	32	104	44
नैनीताल	4377	3200	1279	644	5212	2594	25	13	123	51
उधमसिंह नगर	2452	888	1125	441	1696	571	126	40	560	141
बागेश्वर	1497	624	434	188	777	179	13	3	34	13
चम्पावत	1917	738	617	221	812	177	3	--	37	13
योग मण्डल	16262	8532	5531	2324	13153	4453	330	99	927	273

तालिका 41

मण्डल में प्राविधिक शिक्षण संस्थान, औद्योगिक प्रशिक्षण संस्थान, शिक्षक प्रशिक्षण संस्थान तथा उनमें भर्ती

वर्ष/जनपद	प्राविधिक शिक्षण संस्थान (पोलिटेक्निक)			औद्योगिक प्रशिक्षण संस्थान			शिक्षण प्रशिक्षण संस्थान			
	संख्या	सीटों की संख्या	भर्ती	संख्या	सीटों की संख्या	भर्ती	संख्या	सीटों की संख्या	भर्ती	
1	2	3	4	5	6	7	8	9	10	
2012-13	19	4217	3705	51	4608	3295	6	920	855	
2013-14	20	4415	3688	53	4695	3483	6	1164	512	
2014-15	29	5184	3958	69	5726	4327	6	310	414	
जनपदवार 2014-15										
पिथौरागढ़	7	468	319	16	864	863	1	50	48	
अल्मोडा	8	770	494	16	1202	751	1	50	43	
नैनीताल	5	1772	1330	13	1464	1283	1	50	46	
उधमसिंह नगर	3	1548	1359	10	897	720	1	60	189	
बागेश्वर	3	348	232	6	551	293	1	50	50	
चम्पावत	3	278	224	8	748	417	1	50	38	
योग मण्डल	29	5184	3958	69	5726	4327	6	310	414	

तालिका 42

मण्डल में समाज शिक्षा तथा महिला एवं बाल कल्याण

वर्ष/जनपद	अनौपचारिक शिक्षा केन्द्रों की संख्या	बालवाडी/ आंगनवाडी केन्द्रों की संख्या	युवा संगठनों की संख्या	महिला मण्डलों की संख्या
1	2	3	4	5
2012-13	0	7687	2361	2112
2013-14	0	8005	2439	2116
2014-15	0	8289	1869	1568
जनपदवार 2014-15				
पिथौरागढ़	--	1111	119	101
अल्मोडा	--	1860	705	489
नैनीताल	--	1416	148	148
उधमसिंह नगर	--	2387	297	280
बागेश्वर	--	834	397	397
चम्पावत	--	681	203	153
योग मण्डल	0	8289	1869	1568

VIII-सार्वजनिक स्वास्थ्य एवं परिवार कल्याण

तालिका 43

मण्डल में एलोपैथिक चिकित्सालय एवं औषधालय(संख्या)

वर्ष/जनपद	राजकीय सार्वजनिक	राजकीय विशेष			स्थानीय निकाय	सहायता प्राप्त निजी	असहायता प्राप्त निजी	आर्थिक सहायता प्राप्त	कुल
		क्षय	कुष्ठ	संक्रामक					
1	2	3	4	5	6	7	8	9	10
2012-13	302	6	1	1	1	8	35	1	355
2013-14	297	7	4	1	1	8	53	1	372
2014-15	296	7	4	3	1	8	61	1	381
जनपदवार 2014-15									
पिथौरागढ़	59	2	1	--	--	1	14	--	77
अल्मोडा	78	--	--	--	--	2	8	--	88
नैनीताल	67	2	--	--	1	2	36	--	108
उधमसिंह नगर	43	1	--	--	--	3	--	--	47
बागेश्वर	30	1	3	3	--	--	1	1	39
चम्पावत	19	1	--	--	--	--	2	--	22
योग मण्डल	296	7	4	3	1	8	61	1	381

तालिका 44

मण्डल में जनपदवार एलोपैथिक चिकित्सा सेवा

वर्ष/जनपद	एलोपैथिक चिकित्सालय / औषधालय संख्या	प्राथमिक स्वास्थ्य केन्द्र संख्या	समस्त उपलब्ध शैय्याओं की संख्या	समस्त में कर्मचारी		
				डॉक्टर	पैरा मेडिकल	अन्य
1	2	3	4	5	6	7
2012-13	215	110	4406	646	2801	1587
2013-14	227	107	4493	620	2741	1386
2014-15	230	107	4234	679	2555	1394
जनपदवार 2014-15						
पिथौरागढ़	55	18	592	82	375	244
अल्मोडा	45	28	704	123	496	395
नैनीताल	82	18	1976	335	1010	514
उधमसिंह नगर	13	28	570	70	355	94
बागेश्वर	17	13	178	29	196	96
चम्पावत	18	2	214	40	123	51
योग मण्डल	230	107	4234	679	2555	1394

तालिका 45

मण्डल में जनपदवार आयुर्वेदिक, यूनानी और होम्योपैथिक चिकित्सा सेवा (संख्या)

वर्ष/जनपद	आयुर्वेदिक			यूनानी			होम्योपैथिक		
	चिकित्सालय एवं औषधालय	उपलब्ध शैय्याओं की संख्या	डॉक्टरों की संख्या	चिकित्सालय एवं औषधालय	उपलब्ध शैय्याओं की संख्या	डॉक्टरों की संख्या	चिकित्सालय एवं औषधालय	उपलब्ध शैय्याओं की संख्या	डॉक्टरों की संख्या
1	2	3	4	5	6	7	8	9	10
2012-13	216	718	165	1	1	1	55	11	48
2013-14	216	696	186	1	1	1	55	11	48
2014-15	213	696	223	1	1	1	56	0	57
जनपदवार 2014-15									
पिथौरागढ़	59	208	56	--	--	--	11	--	12
अल्मोडा	52	176	69	--	--	--	11	--	12
नैनीताल	36	116	36	--	--	--	14	--	14
उधमसिंह नगर	23	72	23	1	1	1	10	--	10
बागेश्वर	18	60	14	--	--	--	5	--	5
चम्पावत	25	64	25	--	--	--	5	--	4
योग मण्डल	213	696	223	1	1	1	56	0	57

तालिका 46

मण्डल में जनपदवार परिवार एवं मातृ शिशु कल्याण केन्द्र/उपकेन्द्र

वर्ष/जनपद	सामुदायिक स्वास्थ्य केन्द्र संख्या	परिवार एवं मातृशिशु कल्याण केन्द्र	परिवार एवं मातृशिशु कल्याण उपकेन्द्र
1	2	3	4
2012-13	26	35	799
2013-14	27	35	792
2014-15	26	41	792
जनपदवार 2014-15			
पिथौरागढ़	4	8	156
अल्मोडा	4	12	195
नैनीताल	8	6	136
उधमसिंह नगर	6	7	153
बागेश्वर	2	3	84
चम्पावत	2	5	68
योग मण्डल	26	41	792

IX-विद्युत

तालिका 47

मण्डल में विभिन्न कार्यों में विद्युत उपभोग (हजार किलोवाट घण्टा)

वर्ष/जनपद	घरेलू प्रकाश एवं लघु विद्युत शक्ति	वाणिज्य प्रकाश एवं लघु विद्युत शक्ति	औद्योगिक विद्युत शक्ति	सार्वजनिक प्रकाश व्यवस्था	रेल/ट्रेक्शन	कृषि विद्युत शक्ति	सार्वजनिक जलकल एवं मल प्रवाह उर्द्धन	योग
1	2	3	4	5	6	7	8	
2012-13	549549	216427	793602	11805	0	125172	74078	1770633
2013-14	594102	338396	818598	11800	0	129913	83160	1975969
2014-15	604897	227538	766841	46941	2213	87070	77495	1812995
जनपदवार 2014-15								
पिथौरागढ़	62017	14337	947	3329	--	990	17379	98999
अल्मोडा	66702	3531	180	10	--	35	43	70501
नैनीताल	270040	117222	88241	39054	2213	10967	52500	580237
उधमसिंह नगर	140621	75745	671829	4132	--	72293	5016	969636
बागेश्वर	29386	6204	2997	39	--	751	752	40129
चम्पावत	36131	10499	2647	377	--	2034	1805	53493
योग मण्डल	604897	227538	766841	46941	2213	87070	77495	1812995

तालिका 48

मण्डल में जनपदवार विद्युतीकृत ग्राम, नगर एवं अनुसूचित जाति बस्तियां

वर्ष/जनपद	विद्युतीकृत ग्राम	विद्युतीकरण	विद्युतीकरण से	उर्जीकृत/निजी
	केन्द्रीय विद्युत प्राधिकरण की परिभाषा के अनुसार संख्या	अनु0जाति बस्तियों की संख्या	असेवित अनु0जाति बस्तियों की संख्या	नलकूप/पम्प सेटों की संख्या
1	2	3	4	5
2012-13	6893	5055	314	869
2013-14	6870	5085	314	803
2014-15	6868	4293	326	1329
जनपदवार 2014-15				
पिथौरागढ़	1533	1268	97	--
अल्मोडा	2155	1440	38	36
नैनीताल	1052	0	48	887
उ0सि0नगर	655	585	105	292
बागेश्वर	841	530	0	25
चम्पावत	632	470	38	89
योग मण्डल	6868	4293	326	1329

X-परिवहन एवं संचार

तालिका 49

मण्डल में पक्की सड़कों की लम्बाई (कि0मी0)

वर्ष/जनपद	लोक निर्माण विभाग के अन्तर्गत					स्थानीय निकायों के अन्तर्गत		
	राष्ट्रीय राजमार्ग	प्रादेशिक राजमार्ग	मुख्य जिला सडकें	अन्य जिला ग्रामीण सडकें	योग (2 से 5)	जिला पंचायत	नगर निगम /नगर पालिका/ नगर पंचायत/	योग (7 से 8)
1	2	3	4	5	6	7	8	9
2012-13	505	1478.21	913.96	6265.73	9162.9	480.91	1019.18	1500.09
2013-14	504.83	1483.5	1107.3	7146.78	10242.4	480.91	1048.94	1529.85
2014-15	504.83	1604.005	1342.48	7861.155	11312.5	480.82	1008.94	1489.76
जनपदवार 2014-15								
पिथौरागढ़	--	248.66	194.88	1051.50	1495.04	--	20	20
अल्मोडा	115	654.79	565.86	2478.72	3814.37	--	16.45	16.45
नैनीताल	148	314.89	189.69	1936.89	2589.47	291.91	178	469.91
उ0सि0नगर	227	113.99	137.68	1573.82	2052.49	188.91	760.18	949.09
बागेश्वर	--	167.45	128.87	229.99	526.31	--	--	0
चम्पावत	14.83	104.225	125.5	590.24	834.79	--	34.31	34.31
योग मण्डल	504.83	1604.005	1342.48	7861.155	11312.5	480.82	1008.94	1489.76

तालिका -49 क्रमशः

49/2

वर्ष/जनपद	अन्य विभागों के अन्तर्गत						कुल योग (6+9+15)
	सिंचाई	गन्ना	वन	डी0जी0 वी0आर0	अन्य	योग (10 से 14)	
1	10	11	12	13	14	15	16
2012-13	282.39	408.52	1135.67	343	181	2350.58	13013.57
2013-14	282.39	408.52	1135.97	343	181	2350.88	14123.14
2014-15	402.89	417.53	1050.93	343	0	2214.35	15016.58
जनपदवार 2014-15							
पिथौरागढ़	--	--	--	223	--	223.00	1738.04
अल्मोडा	--	--	119.59	--	--	119.59	3950.41
नैनीताल	138.45	41.7	677.84	--	--	857.99	3917.37
उ०सि०नगर	264.44	375.83	--	--	--	640.27	3641.85
बागेश्वर	--	--	1.2	--	--	1.20	527.51
चम्पावत	--	--	252.3	120	--	372.30	1241.40
योग मण्डल	402.89	417.53	1050.93	343	0	2214.35	15016.58

तालिका 50

मण्डल में जनपदवार पक्की सड़कों की लम्बाई (कि०मी०)

वर्ष/जनपद	पक्की सड़कों की लम्बाई		सब ऋतु योग्य सड़कों से जुड़े ग्रामों की संख्या (जनसंख्यावार)		
	कुल	लो०नि०वि०	1000 से कम वाले ग्राम	1000 से 1499 वाले ग्राम	1500 से अधिक वाले ग्राम
1	2	3	4	5	6
2012-13	13013.57	9162.9	3985	251	326
2013-14	14123.14	10242.65	3983	247	320
2014-15	15016.55	11381.16	3994	251	321
जनपदवार 2014-15					
पिथौरागढ़	1738	1495	785	24	16
अल्मोडा	3950.41	3814.37	1198	34	11
नैनीताल	3917.37	2657.99	928	51	33
उ०सि०नगर	3641.85	2052.49	301	113	241
बागेश्वर	527.51	526.31	364	12	7
चम्पावत	1241.41	835	418	17	13
योग मण्डल	15016.55	11381.16	3994	251	321

तालिका 51

मण्डल में जनपदवार यातायात एवं संचार सेवायें

वर्ष/जनपद	डाकघर	तारघर	पी0सी0ओ0	टेलीफोन	रेलवे स्टेशन/हाल्ट	बस स्टेशन/स्टाप
1	2	3	4	5	6	7
2012-13	1227	18	3408	148165	22	3841
2013-14	1151	0	2147	144226	22	3834
2014-15	1145	0	1650	76118	22	3834
जनपदवार 2014-15						
पिथौरागढ़	322	--	34	3515	--	718
अल्मोडा	320	--	188	10374	--	1078
नैनीताल	159	--	529	16308	6	815
उधमसिंह नगर	110	--	851	42690	14	586
बागेश्वर	151	--	26	1731	--	513
चम्पावत	83	--	22	1500	2	124
योग मण्डल	1145	0	1650	76118	22	3834

XI-संस्थागत वित्त

तालिका 52

मण्डल में जनपदवार अनुसूचित व्यवसायिक बैंकों तथा ग्रामीण बैंकों की संख्या

वर्ष/जनपद	राष्ट्रीयकृत बैंक शाखायें	क्षेत्रीय ग्रामीण बैंक शाखायें	अन्य गैर राष्ट्रीयकृत बैंक शाखायें
1	2	3	4
2012-13	408	112	139
2013-14	460	124	149
2014-15	500	128	160
जनपदवार 2014-15			
पिथौरागढ़	50	30	3
अल्मोडा	77	26	12
नैनीताल	126	30	52
उधमसिंह नगर	194	20	71
बागेश्वर	26	14	3
चम्पावत	27	8	19
योग मण्डल	500	128	160

तालिका 53

मण्डल में व्यवसायिक बैंकों में जमा धनराशि एवं ऋण वितरण (हजार ₹)

वर्ष/जनपद	जमा धनराशि	कुल ऋण वितरण	जमा धनराशि में ऋण वितरण का प्रतिशत	प्राथमिक क्षेत्र में ऋण वितरण			
				कृषि तथा कृषि सम्बन्धित कार्य	लघु उद्योग	अन्य	योग (5+6+7)
1	2	3	4	5	6	7	8
2012-13	199966841	118848683	59.43	23714401	10636233	18501923	52852557
2013-14	221675629	135263440	61.02	31528000	19406680	25657506	76592186
2014-15	243704600	147322300	60.45	43457119	16540580	20824983	80822682
जनपदवार 2014-15							
पिथौरागढ़	24948700	8427600	33.78	720000	121400	1703900	2545300
अल्मोडा	38346100	9234400	24.08	672000	152500	72100	896600
नैनीताल	78174500	33342800	42.65	9949600	7842500	12673200	30465300
उधमसिंह नगर	79676000	89972500	112.92	31251200	8204300	4617700	44073200
बागेश्वर	11158300	3054000	27.37	266319	58880	557283	882482
चम्पावत	11401000	3291000	28.87	598000	161000	1200800	1959800
योग मण्डल	243704600	147322300	60.45	43457119	16540580	20824983	80822682

XII-जल सम्पूर्ति

तालिका 54

मण्डल में जनपदवार ग्रामों में पेयजल सुविधा की स्थिति

वर्ष/जनपद	नल/हैण्डपम्प इण्डिया मार्क-2 लगाकर जल सम्पूर्ति के अन्तर्गत ग्रामों की संख्या			सामान्य प्रयोग में लाये जा रहे स्रोतों के अनुसार ग्रामों की संख्या		
	पूर्णतः आच्छादित	आंशिक आच्छादित	लाभान्वित जनसंख्या	कुआँ	हैण्डपम्प	हैण्डपम्प इण्डिया मार्क-2 द्वारा पेयजल सुविधा
1	2	3	4	5	6	7
2012-13	6422	471	2908885	0	0	6893
2013-14	6557	311	2947874	0	0	6868
2014-15	6568	310	2962520	0	0	6878
जनपदवार 2014-15						
पिथौरागढ़	1536	-	441744	-	-	1536
अल्मोडा	2136	20	659452	--	--	2156
नैनीताल	1045	7	418123	--	--	1052
उधमसिंह नगर	655	0	1036199	--	--	655
बागेश्वर	570	277	194536	--	--	847
चम्पावत	626	6	212466	--	--	632
योग मण्डल	6568	310	2962520	0	0	6878

तालिका -54 क्रमशः

54/2

वर्ष/जनपद	सामान्य प्रयोग में लाये जा रहे श्रोतों के अनुसार ग्रामों की संख्या			नल/हैण्डपम्प इण्डिया मार्क-2 द्वारा पेयजल पूति से असेवित अनु0जा0 बस्तियों की संख्या	पेयजल सुविधा हेतु अभावग्रस्त ग्रामों की संख्या (जल निगम से)
	डिग्गी	अन्य	योग		
1	8	9	10	11	12
2012-13	14	0	6907	503	0
2013-14	14	0	6882	441	0
2014-15	0	0	6878	413	0
जनपदवार 2014-15					
पिथौरागढ़	--	--	1536	29	--
अल्मोडा	--	--	2156	--	--
नैनीताल	--	--	1052	--	--
उधमसिंह नगर	--	--	655	--	--
बागेश्वर	--	--	847	310	--
चम्पावत	--	--	632	74	--
योग मण्डल	0	0	6878	413	0

XIII-पंचायतराज

तालिका 55

मण्डल में जनपदवार ग्राम पंचायत, ग्रामसभा एवं पंचायतघर

वर्ष/जनपद	न्याय पंचायत की संख्या	ग्राम पंचायत की संख्या	पंचायत घर संख्या
1	2	3	4
2012-13	289	3284	2677
2013-14	289	3489	2632
2014-15	289	3484	2611
जनपदवार 2014-15			
पिथौरागढ़	64	685	605
अल्मोडा	95	1168	755
नैनीताल	44	511	317
उधमसिंह नगर	27	391	297
बागेश्वर	35	416	353
चम्पावत	24	313	284
योग मण्डल	289	3484	2611

तालिका 56
ग्राम पंचायत की आय

वर्ष/जनपद	करों से	राज्य सरकार के अनुदान से	क्षेत्र पंचायत/ जिला पंचायत के विशिष्ट कार्यक्रमों के लिए प्राप्त धनराशि	निर्माण की गई सम्पत्ति से	अन्य स्रोतों से	कुल आय (2 से 6)
1	2	3	4	5	6	7
2012-13	1395043	1969715136	115083971	0	55468300	2141662450
2013-14	955394	359003500	132651300	0	241083400	733693594
2014-15	844319	231138318	190472474	0	451529000	873984111
जनपदवार 2014-15						
पिथौरागढ़	563085	90903265	55758474	--	--	147224824
अल्मोडा	118200	--	--	--	--	118200
नैनीताल	102200	57238000	--	--	334440000	391780200
उधमसिंह नगर	--	6191000	134714000	--	94391000	235296000
बागेश्वर	60834	34317053	--	--	22698000	57075887
चम्पावत	--	42489000	--	--	--	42489000
योग मण्डल	844319	231138318	190472474	0	451529000	873984111

XV- विविध

तालिका 57

31 मार्च 2014 की स्थिति के अनुसार मण्डल में कर्मचारियों की संख्या

जनपद	नियमित कर्मचारी (शिक्षकों सहित)					
	प्रथम श्रेणी	द्वितीय श्रेणी	तृतीय श्रेणी	चतुर्थ श्रेणी	योग	केवल शिक्षक / शिक्षिकाएं
1	2	3	4	5	6	7
पिथौरागढ़	3	180	4634	750	5567	4232
अल्मोडा	179	420	8211	2108	10918	3203
नैनीताल	265	590	10635	6255	17745	3340
उधमसिंह नगर	177	338	7720	2036	10271	3968
बागेश्वर	56	165	3774	1089	5084	1447
चम्पावत	74	178	3347	2152	5751	1666
योग मण्डल	754	1871	38321	14390	55336	17856

तालिका 57, 1/2

जनपद	अंशकालिक कर्मचारी (शिक्षकों सहित)					
	प्रथम श्रेणी	द्वितीय श्रेणी	तृतीय श्रेणी	चतुर्थ श्रेणी	योग	केवल शिक्षक / शिक्षिकाएं
1	2	3	4	5	6	7
पिथौरागढ़	0	0	0	0	0	0
अल्मोडा	0	0	42	1940	1982	0
नैनीताल	0	0	920	1400	2320	120
उधमसिंह नगर	0	0	98	0	98	154
बागेश्वर	1	2	12	290	305	1
चम्पावत	0	14	18	335	367	19
योग मण्डल	1	16	1090	3965	5072	294

तालिका 57, 1/3

जनपद	कन्टिजेन्सी/संविदा कर्मचारी (शिक्षकों सहित)					
	प्रथम श्रेणी	द्वितीय श्रेणी	तृतीय श्रेणी	चतुर्थ श्रेणी	योग	केवल शिक्षक / शिक्षिकाएं
1	2	3	4	5	6	7
पिथौरागढ़	0	0	0	0	0	0
अल्मोडा	35	85	415	1040	1575	399
नैनीताल	9	10	250	995	1264	1548
उधमसिंह नगर	0	82	3254	296	3632	4212
बागेश्वर	16	23	83	150	272	32
चम्पावत	7	21	114	314	456	6
योग मण्डल	67	221	4116	2795	7199	6197

तालिका 57, 1/4

जनपद	कुल कर्मचारियों का योग (शिक्षकों सहित)					
	प्रथम श्रेणी	द्वितीय श्रेणी	तृतीय श्रेणी	चतुर्थ श्रेणी	योग	केवल शिक्षक / शिक्षिकाएं
1	2	3	4	5	6	7
पिथौरागढ़	3	180	4634	750	5567	4232
अल्मोडा	214	505	8668	5088	14475	3602
नैनीताल	274	600	11805	8650	21329	5008
उधमसिंह नगर	177	420	11072	2332	14001	8334
बागेश्वर	73	190	3869	1529	5661	1480
चम्पावत	81	213	3479	2801	6574	1691
योग मण्डल	822	2108	43527	21150	67607	24347

तालिका 58

मण्डल में सेवायोजन कार्यालय द्वारा किया गया कार्य

वर्ष/जनपद	सेवा योजन कार्यालयों की संख्या	जीवित पंजिका पर अभ्यर्थियों की संख्या	वर्ष में पंजीकृत अभ्यर्थियों की संख्या	सूचित रिक्तियों की संख्या	वर्ष में कार्य पर लगाये गये
1	2	3	4	5	6
2012-13	11	236088	104532	681	947
2013-14	11	325476	91011	117	568
2014-15	11	367832	66354	465	983
जनपदवार 2014-15					
पिथौरागढ़	1	65841	10136	197	204
अल्मोडा	2	68926	11126	13	14
नैनीताल	4	90651	16363	29	83
उधमसिंह नगर	2	92302	17813	226	226
बागेश्वर	1	28427	5266	--	399
चम्पावत	1	21685	5650	--	57
योग मण्डल	11	367832	66354	465	983

तालिका 59

आर्थिक गणना 2012 (अनन्तिम)

क्र० सं०	मद	ग्रामीण	नगरीय	योग
1	2	3	4	5
1	उद्यमों की संख्या			
(क)	निवास के बाहर निश्चित ढांचे में	54019	42100	96119
(ख)	निवास के बाहर बिना निश्चित ढांचे में	8710	5996	14706
(ग)	निवास के अन्दर	41641	14015	55656
	योग	104370	62111	166481
2	उद्यमों में सामान्यतः कार्यरत व्यक्ति			
(i)	वैतनिक			
(क)	पुरुष	86730	94773	181503
(ख)	महिला	31286	17302	48588
	योग	118016	112075	230091
(ii)	अवैतनिक			
(क)	पुरुष	82561	61694	144255
(ख)	महिला	26280	108841	135121
	योग	108841	170535	279376
3	कुल कार्यरत व्यक्ति (वैतनिक+अवैतनिक)			
(क)	पुरुष	169291	156467	325758
(ख)	महिला	57566	126143	183709
	योग	226857	282610	509467
4	हस्तशिल्प/हथकरघा उद्यमों की संख्या	3632	1683	5315

तालिका 60

अनुसूचित जाति एवं जनजाति के छात्रों की छात्रवृत्तियां (संख्या)

वर्ष/जनपद	सामान्य शिक्षा के लिये दी गई छात्रवृत्तियां	व्यवसायिक शिक्षा के लिये दी गई छात्रवृत्तियां
1	2	3
2012-13	332710	3917
2013-14	403861	4265
2014-15	392048	7987
जनपदवार 2014-15		
पिथौरागढ़	33285	280
अल्मोडा	38602	634
नैनीताल	55930	870
उधमसिंह नगर	231239	5799
बागेश्वर	21465	170
चम्पावत	11527	234
योग मण्डल	392048	7987

XVI-नगरीय क्षेत्र में उपलब्ध सुविधायें
तालिका 61

मण्डल के नगरीय क्षेत्रों में उपलब्ध सुविधाओं की संख्या 2014

जनपद	जनपद में नगरों की संख्या	भौगोलिक क्षेत्रफल (वर्ग कि०मी० 2011)	जनसंख्या 2011 जनगणना के अनुसार			अनु०जा०/ जन जा० संख्या - 2011
			कुल	पुरुष	स्त्री	
1	2	3	4	5	6	7
पिथौरागढ़	6	47.00	89080	46304	42776	22398
अल्मोडा	5	32.70	62314	33722	28592	10595
नैनीताल	11	45.00	371734	194409	177325	55015
उधमसिंह नगर	19	55.00	586760	308313	278447	69001
बागेश्वर	2	10.49	14289	7353	6936	3880
चम्पावत	4	16.45	46524	24847	21677	7285
योग मण्डल	47	206.64	1170701	614948	555753	168174

तालिका -61 क्रमशः

61/2

जनपद	साक्षरता का प्रतिशत- 2011	पुलिस स्टेशन	सस्ते गल्ले की दुकानों की संख्या	शीत गोदाम (संख्या)	बीज गोदाम/ उर्वरक भण्डार	कृषि सेवा केन्द्र
1	8	9	10	11	12	13
पिथौरागढ़	91.35	3	47	--	1	--
अल्मोडा	94.35	4	44	--	--	--
नैनीताल	85.26	10	189	--	15	--
उधमसिंह नगर	75.89	10	202	2	317	291
बागेश्वर	87.64	2	13	--	5	--
चम्पावत	83.90	4	19	--	5	--
योग मण्डल	81.51	33	514	2	343	291

तालिका -61 क्रमशः (61/3)

जनपद	पशु चिकित्सालय एवं पशु पालन केन्द्र (संख्या)	कृत्रिम गर्भाधान केन्द्र/ उपकेन्द्र	क्रय/विक्रय सहकारी समितियां	मान्टेसरी/ नर्सरी स्कूल (शिक्षा विभाग द्वारा पंजीकृत)	जूनियर बेसिक स्कूल	सीनियर बेसिक स्कूल
1	14	15	16	17	18	19
पिथौरागढ़	3	3	--	12	85	40
अल्मोडा	5	4	--	--	62	25
नैनीताल	8	--	3	--	95	57
उधमसिंह नगर	15	16	8	--	350	100
बागेश्वर	1	1	--	--	9	2
चम्पावत	4	4	1	--	54	25
योग मण्डल	36	28	12	12	655	249

तालिका -61 क्रमशः (61/4)

जनपद	हायर सेकेण्डरी स्कूल (बालक)	हायर सेकेण्डरी स्कूल (बालिका)	विश्व विद्यालय/ महाविद्यालय	ऐलोपैथिक चिकित्सालय/ औषधालय एवं प्रा0स्वा0 केन्द्र/ सा0स्वा0केन्द्र		आयुर्वेदिक चिकित्सा-लय/ औषधालय
				संख्या	उपलब्ध शैय्याएं	
1	20	21	22	23	24	25
पिथौरागढ़	22	6	1	22	264	4
अल्मोडा	12	7	2	4	340	3
नैनीताल	15	12	3	56	1220	3
उधमसिंह नगर	73	22	13	15	422	8
बागेश्वर	3	2	1	4	78	--
चम्पावत	9	4	2	7	154	6
योग मण्डल	134	53	22	108	2478	24

तालिका -61 क्रमशः (61/5)

जनपद	यूनानी चिकित्साल-य/ औषधालय	होम्योपैथिक चिकित्सालय/ औषधालय	परिवार एवं मातृ शिशु कल्याण केन्द्र/ उपकेन्द्र	स्थानीय निकायों के स्वामित्व में सड़कों की लम्बा (कि०मी०)		राष्ट्रीयकृत बैंक शाखायें
				कुल	पक्की	
1	26	27	28	29	30	31
पिथौरागढ़	--	2	2	20	15	15
अल्मोडा	--	2	1	34	16.45	18
नैनीताल	--	4	2	343	174	85
उधमसिंह नगर	1	8	--	949.09	552.87	110
बागेश्वर	--	2	2	--	--	13
चम्पावत	--	2	3	34.31	34.31	20
योग मण्डल	1	20	10	1380.4	792.63	261

तालिका -61 क्रमशः

61/6

जनपद	गैर राष्ट्रीयकृत बैंक (शाखायें)	ग्रामीण बैंक शाखायें	सहकारी बैंक शाखायें	सहकारी कृषि एवं ग्राम्य विकास बैंक शाखायें	डाक घर	तार घर
1	32	33	34	35	36	37
पिथौरागढ़	2	4	4	--	6	0
अल्मोडा	12	3	8	1	13	0
नैनीताल	43	10	11	2	17	0
उधमसिंह नगर	44	10	18	--	23	0
बागेश्वर	2	2	4	--	4	--
चम्पावत	12	4	2	--	4	--
योग मण्डल	115	33	47	3	67	0

तालिका -61 क्रमशः

61/7

जनपद	पब्लिक कॉल ऑफिस	टेलीफोन संख्या	नल/ हेण्डपम्प इंडिया मार्क-2 लगाकर पेयजल की सुविधा	विद्युत की उपलब्धता
1	38	39	40	41
पिथौरागढ़	10	2358	6	6
अल्मोडा	54	3779	5	5
नैनीताल	238	14018	11	11
उधमसिंह नगर	373	20675	19	19
बागेश्वर	11	640	2	2
चम्पावत	9	643	4	4
योग मण्डल	695	42113	47	47

XVII-विभिन्न सामाजिक सुविधाओं से दूरी के अनुसार ग्रामों का विवरण
तालिका 62

मण्डल में जनपदवार प्रमुख सुविधा केन्द्रों से दूरी के अनुसार ग्रामों की संख्या

62.1-जूनियर बेसिक स्कूल

वर्ष/जनपद	ग्राम में	1 कि०मी० से कम	1-3 कि०मी०	3-5 कि०मी०	5 कि०मी० से अधिक	कुल
1	2	3	4	5	6	7
1-पिथौरागढ़	1217	124	196	21	2	1560
2-अल्मोडा	1396	420	296	25	19	2156
3-नैनीताल	860	149	43	--	--	1052
4-उधमसिंह नगर	462	165	28	--	--	655
5.बागेश्वर	507	103	226	11	--	847
6-चम्पावत	395	140	75	22	--	632
योग मण्डल	4837	1101	864	79	21	6902

62.2-सीनियर बेसिक स्कूल बालक

वर्ष/जनपद	ग्राम में	1 कि०मी० से कम	1-3 कि०मी०	3-5 कि०मी०	5 कि०मी० से अधिक	कुल
1	2	3	4	5	6	7
1-पिथौरागढ़	262	396	491	360	51	1560
2-अल्मोडा	145	349	565	833	264	2156
3-नैनीताल	180	211	414	226	21	1052
4-उधमसिंह नगर	257	121	143	78	56	655
5.बागेश्वर	115	35	293	267	137	847
6-चम्पावत	118	105	192	166	51	632
योग मण्डल	1077	1217	2098	1930	580	6902

62.3-सीनियर बेसिक स्कूल बालिका

वर्ष/जनपद	ग्राम में	1 कि०मी० से कम	1-3 कि०मी०	3-5 कि०मी०	5 कि०मी० से अधिक	कुल
1	2	3	4	5	6	7
1-पिथौरागढ़	65	95	243	721	436	1560
2-अल्मोडा	24	72	207	343	1510	2156
3-नैनीताल	45	45	192	181	589	1052
4-उधमसिंह नगर	48	169	171	142	125	655
5.बागेश्वर	21	13	91	189	533	847
6-चम्पावत	5	24	188	149	266	632
योग मण्डल	208	418	1092	1725	3459	6902

62.4-उच्चतर माध्यमिक विद्यालय बालक

वर्ष/जनपद	ग्राम में	1 कि०मी० से कम	1-3 कि०मी०	3-5 कि०मी०	5 कि०मी० से अधिक	कुल
1	2	3	4	5	6	7
1-पिथौरागढ़	172	120	420	607	241	1560
2-अल्मोडा	263	132	331	949	481	2156
3-नैनीताल	150	113	349	166	274	1052
4-उधमसिंह नगर	141	38	155	133	188	655
5.बागेश्वर	95	41	309	292	110	847
6-चम्पावत	82	55	89	196	210	632
योग मण्डल	903	499	1653	2343	1504	6902

62.5-उच्चतर माध्यमिक विद्यालय बालिका

वर्ष/जनपद	ग्राम में	1 कि०मी० से कम	1-3 कि०मी०	3-5 कि०मी०	5 कि०मी० से अधिक	कुल
1	2	3	4	5	6	7
1-पिथौरागढ़	14	25	124	753	644	1560
2-अल्मोडा	29	33	114	272	1708	2156
3-नैनीताल	26	28	82	109	807	1052
4-उधमसिंह नगर	60	21	106	117	351	655
5.बागेश्वर	6	15	99	113	614	847
6-चम्पावत	4	15	116	144	353	632
योग मण्डल	139	137	641	1508	4477	6902

62.6-एलोपैथिक चिकित्सालय/औषधालय/प्राथमिक स्वास्थ्य केन्द्र

वर्ष/जनपद	ग्राम में	1 कि०मी० से कम	1-3 कि०मी०	3-5 कि०मी०	5 कि०मी० से अधिक	कुल
1	2	3	4	5	6	7
1-पिथौरागढ़	55	74	250	508	673	1560
2-अल्मोडा	73	87	250	765	981	2156
3-नैनीताल	43	94	266	287	362	1052
4-उधमसिंह नगर	32	23	138	164	298	655
5.बागेश्वर	28	34	178	241	366	847
6-चम्पावत	15	27	28	116	446	632
योग मण्डल	246	339	1110	2081	3126	6902

62.7-आयुर्वेदिक चिकित्सालय/औषधालय

वर्ष/जनपद	ग्राम में	1 कि०मी० से कम	1-3 कि०मी०	3-5 कि०मी०	5 कि०मी० से अधिक	कुल
1	2	3	4	5	6	7
1-पिथौरागढ़	52	51	231	544	682	1560
2-अल्मोडा	49	57	228	479	1343	2156
3-नैनीताल	33	53	138	142	686	1052
4-उधमसिंह नगर	15	13	67	83	477	655
5.बागेश्वर	34	9	94	215	495	847
6-चम्पावत	19	21	40	81	471	632
योग मण्डल	202	204	798	1544	4154	6902

62.8-यूनानी औषधालय

वर्ष/जनपद	ग्राम में	1 कि०मी० से कम	1-3 कि०मी०	3-5 कि०मी०	5 कि०मी० से अधिक	कुल
1	2	3	4	5	6	7
1-पिथौरागढ़	--	--	--	--	1560	1560
2-अल्मोडा	--	--	--	--	2156	2156
3-नैनीताल	--	--	--	--	1052	1052
4-उधमसिंह नगर	--	--	--	--	655	655
5.बागेश्वर	--	--	--	--	847	847
6-चम्पावत	--	--	--	--	632	632
योग मण्डल	0	0	0	0	6902	6902

62.9-होम्योपैथिक चिकित्सालय/औषधालय

वर्ष/जनपद	ग्राम में	1 कि०मी० से कम	1-3 कि०मी०	3-5 कि०मी०	5 कि०मी० से अधिक	कुल
1	2	3	4	5	6	7
1-पिथौरागढ़	9	4	18	112	1417	1560
2-अल्मोडा	9	20	44	62	2021	2156
3-नैनीताल	10	69	100	133	740	1052
4-उधमसिंह नगर	2	--	28	33	592	655
5.बागेश्वर	3	4	46	84	710	847
6-चम्पावत	3	--	16	23	590	632
योग मण्डल	36	97	252	447	6070	6902

62.10-परिवार कल्याण केन्द्र/उपकेन्द्र

वर्ष/जनपद	ग्राम में	1 कि०मी० से कम	1-3 कि०मी०	3-5 कि०मी०	5 कि०मी० से अधिक	कुल
1	2	3	4	5	6	7
1-पिथौरागढ़	156	176	428	564	236	1560
2-अल्मोडा	206	152	365	868	565	2156
3-नैनीताल	130	99	356	303	164	1052
4-उधमसिंह नगर	160	54	171	153	117	655
5.बागेश्वर	83	40	271	293	160	847
6-चम्पावत	69	51	53	143	316	632
योग मण्डल	804	572	1644	2324	1558	6902

62.11-श्रोत की ग्राम से दूरी

वर्ष/जनपद	ग्राम में	1 कि०मी० से कम	1-3 कि०मी०	3-5 कि०मी०	5 कि०मी० से अधिक	कुल
1	2	3	4	5	6	7
1-पिथौरागढ़	1560	--	--	--	--	1560
2-अल्मोडा	2156	--	--	--	--	2156
3-नैनीताल	1052	--	--	--	--	1052
4-उधमसिंह नगर	655	--	--	--	--	655
5.बागेश्वर	847	--	--	--	--	847
6-चम्पावत	632	--	--	--	--	632
योग मण्डल	6902	0	0	0	0	6902

62.12-पक्की सड़क

वर्ष/जनपद	ग्राम में	1 कि०मी० से कम	1-3 कि०मी०	3-5 कि०मी०	5 कि०मी० से अधिक	कुल
1	2	3	4	5	6	7
1-पिथौरागढ़	807	89	158	263	243	1560
2-अल्मोडा	1243	--	93	555	265	2156
3-नैनीताल	852	108	81	11	--	1052
4-उधमसिंह नगर	655	--	--	--	--	655
5.बागेश्वर	383	97	123	147	97	847
6-चम्पावत	448	22	44	63	55	632
योग मण्डल	4388	316	499	1039	660	6902

62.13-रेलवे स्टेशन

वर्ष/जनपद	ग्राम में	1 कि०मी० से कम	1-3 कि०मी०	3-5 कि०मी०	5 कि०मी० से अधिक	कुल
1	2	3	4	5	6	7
1-पिथौरागढ़	--	--	--	--	1560	1560
2-अल्मोडा	--	--	--	--	2156	2156
3-नैनीताल	--	--	50	75	927	1052
4-उधमसिंह नगर	8	9	58	68	512	655
5.बागेश्वर	--	--	--	--	847	847
6-चम्पावत	--	6	3	16	607	632
योग मण्डल	8	15	111	159	6609	6902

62.14-बस स्टेशन/स्टाप

वर्ष/जनपद	ग्राम में	1 कि०मी० से कम	1-3 कि०मी०	3-5 कि०मी०	5 कि०मी० से अधिक	कुल
1	2	3	4	5	6	7
1-पिथौरागढ़	702	49	203	326	280	1560
2-अल्मोडा	1071	239	313	496	37	2156
3-नैनीताल	755	113	100	53	31	1052
4-उधमसिंह नगर	571	8	21	28	27	655
5.बागेश्वर	510	8	137	127	65	847
6-चम्पावत	120	57	70	132	253	632
योग मण्डल	3729	474	844	1162	693	6902

62.15-विकास खण्ड मुख्यालय

वर्ष/जनपद	ग्राम में	1 कि०मी० से कम	1-3 कि०मी०	3-5 कि०मी०	5 कि०मी० से अधिक	कुल
1	2	3	4	5	6	7
1-पिथौरागढ़	5	11	54	178	1312	1560
2-अल्मोडा	11	31	164	288	1662	2156
3-नैनीताल	5	21	70	81	875	1052
4-उधमसिंह नगर	2	10	55	75	513	655
5.बागेश्वर	2	6	34	74	731	847
6-चम्पावत	3	12	11	56	550	632
योग मण्डल	28	91	388	752	5643	6902

62.16-ग्राम विकास अधिकारी केन्द्र

वर्ष/जनपद	ग्राम में	1 कि०मी० से कम	1-3 कि०मी०	3-5 कि०मी०	5 कि०मी० से अधिक	कुल
1	2	3	4	5	6	7
1-पिथौरागढ़	685	39	231	450	155	1560
2-अल्मोडा	1168	107	213	451	217	2156
3-नैनीताल	511	150	201	130	60	1052
4-उधमसिंह नगर	391	131	104	22	7	655
5.बागेश्वर	416	83	197	117	34	847
6-चम्पावत	313	13	70	110	126	632
योग मण्डल	3484	523	1016	1280	599	6902

62.17-पशु चिकित्सालय/पशुपालन केन्द्र

वर्ष/जनपद	ग्राम में	1 कि०मी० से कम	1-3 कि०मी०	3-5 कि०मी०	5 कि०मी० से अधिक	कुल
1	2	3	4	5	6	7
1-पिथौरागढ़	87	87	302	557	527	1560
2-अल्मोडा	130	95	243	753	935	2156
3-नैनीताल	115	93	335	230	279	1052
4-उधमसिंह नगर	82	36	99	239	199	655
5.बागेश्वर	41	38	174	262	332	847
6-चम्पावत	32	30	44	125	401	632
योग मण्डल	487	379	1197	2166	2673	6902

62.18-कृत्रिम गर्भाधान केन्द्र/उपकेन्द्र

वर्ष/जनपद	ग्राम में	1 कि०मी० से कम	1-3 कि०मी०	3-5 कि०मी०	5 कि०मी० से अधिक	कुल
1	2	3	4	5	6	7
1-पिथौरागढ़	37	33	118	432	940	1560
2-अल्मोडा	66	96	205	541	1248	2156
3-नैनीताल	98	46	208	183	517	1052
4-उधमसिंह नगर	80	32	145	155	243	655
5.बागेश्वर	20	15	127	195	490	847
6-चम्पावत	24	26	30	90	462	632
योग मण्डल	325	248	833	1596	3900	6902

62.19-बीज/उर्वरक/कीटनाशक भण्डार

वर्ष/जनपद	ग्राम में	1 कि०मी० से कम	1-3 कि०मी०	3-5 कि०मी०	5 कि०मी० से अधिक	कुल
1	2	3	4	5	6	7
1-पिथौरागढ़	176	33	125	245	981	1560
2-अल्मोडा	165	44	102	385	1460	2156
3-नैनीताल	410	103	185	218	136	1052
4-उधमसिंह नगर	469	32	57	42	55	655
5.बागेश्वर	43	30	275	283	216	847
6-चम्पावत	76	21	65	104	366	632
योग मण्डल	1339	263	809	1277	3214	6902

62.20-डाकघर

वर्ष/जनपद	ग्राम में	1 कि०मी० से कम	1-3 कि०मी०	3-5 कि०मी०	5 कि०मी० से अधिक	कुल
1	2	3	4	5	6	7
1-पिथौरागढ़	316	241	551	417	35	1560
2-अल्मोडा	307	375	529	823	122	2156
3-नैनीताल	142	157	375	260	118	1052
4-उधमसिंह नगर	87	29	195	157	187	655
5.बागेश्वर	146	93	363	205	40	847
6-चम्पावत	79	97	120	197	139	632
योग मण्डल	1077	992	2133	2059	641	6902

62.21-तारघर

वर्ष/जनपद	ग्राम में	1 कि०मी० से कम	1-3 कि०मी०	3-5 कि०मी०	5 कि०मी० से अधिक	कुल
1	2	3	4	5	6	7
1-पिथौरागढ़	--	--	--	--	1560	1560
2-अल्मोडा	--	--	--	--	2156	2156
3-नैनीताल	--	--	--	--	1052	1052
4-उधमसिंह नगर	--	--	--	--	655	655
5.बागेश्वर	--	--	--	--	847	847
6-चम्पावत	--	--	--	--	632	632
योग मण्डल	0	0	0	0	6902	6902

62.22-सार्वजनिक टेलीफोन

वर्ष/जनपद	ग्राम में	1 कि०मी० से कम	1-3 कि०मी०	3-5 कि०मी०	5 कि०मी० से अधिक	कुल
1	2	3	4	5	6	7
1-पिथौरागढ़	164	124	590	451	231	1560
2-अल्मोडा	134	222	534	551	715	2156
3-नैनीताल	255	103	121	128	445	1052
4-उधमसिंह नगर	283	89	91	84	108	655
5.बागेश्वर	15	14	233	239	346	847
6-चम्पावत	13	20	96	153	350	632
योग मण्डल	864	572	1665	1606	2195	6902

62.23-कृषि सेवा केन्द्र

वर्ष/जनपद	ग्राम में	1 कि०मी० से कम	1-3 कि०मी०	3-5 कि०मी०	5 कि०मी० से अधिक	कुल
1	2	3	4	5	6	7
1-पिथौरागढ़	--	--	--	--	1560	1560
2-अल्मोडा	--	--	--	--	2156	2156
3-नैनीताल	--	--	--	--	1052	1052
4-उधमसिंह नगर	240	19	64	112	220	655
5.बागेश्वर	--	--	--	--	847	847
6-चम्पावत	--	--	--	--	632	632
योग मण्डल	240	19	64	112	6467	6902

62.24-सस्ते गल्ले की दुकान

वर्ष/जनपद	ग्राम में	1 कि०मी० से कम	1-3 कि०मी०	3-5 कि०मी०	5 कि०मी० से अधिक	कुल
1	2	3	4	5	6	7
1-पिथौरागढ़	644	206	482	173	55	1560
2-अल्मोडा	900	164	438	570	84	2156
3-नैनीताल	372	300	290	59	31	1052
4-उधमसिंह नगर	424	8	104	82	37	655
5.बागेश्वर	290	107	310	120	20	847
6-चम्पावत	267	67	142	124	32	632
योग मण्डल	2897	852	1766	1128	259	6902

62.25-बाजार/हाट

वर्ष/जनपद	ग्राम में	1 कि०मी० से कम	1-3 कि०मी०	3-5 कि०मी०	5 कि०मी० से अधिक	कुल
1	2	3	4	5	6	7
1-पिथौरागढ़	85	73	199	539	664	1560
2-अल्मोडा	59	60	421	691	925	2156
3-नैनीताल	52	65	189	274	472	1052
4-उधमसिंह नगर	38	20	115	128	354	655
5.बागेश्वर	22	14	101	115	595	847
6-चम्पावत	42	38	63	163	326	632
योग मण्डल	298	270	1088	1910	3336	6902

62.26-थोक/कृषि मण्डी

वर्ष/जनपद	ग्राम में	1 कि०मी० से कम	1-3 कि०मी०	3-5 कि०मी०	5 कि०मी० से अधिक	कुल
1	2	3	4	5	6	7
1-पिथौरागढ़	--	--	--	--	1560	1560
2-अल्मोडा	--	--	--	--	2156	2156
3-नैनीताल	--	4	19	35	994	1052
4-उधमसिंह नगर	2	10	49	68	526	655
5.बागेश्वर	--	--	--	--	847	847
6-चम्पावत	--	3	--	--	629	632
योग मण्डल	2	17	68	103	6712	6902

62.27-क्रय-विक्रय सहकारी समिति

वर्ष/जनपद	ग्राम में	1 कि०मी० से कम	1-3 कि०मी०	3-5 कि०मी०	5 कि०मी० से अधिक	कुल
1	2	3	4	5	6	7
1-पिथौरागढ़	--	--	--	--	1560	1560
2-अल्मोडा	1	2	3	6	2144	2156
3-नैनीताल	3	4	30	52	963	1052
4-उधमसिंह नगर	--	7	65	81	502	655
5.बागेश्वर	--	--	--	--	847	847
6-चम्पावत	--	3	--	--	629	632
योग मण्डल	4	16	98	139	6645	6902

62.28-सरकारी क्रय केन्द्र

वर्ष/जनपद	ग्राम में	1 कि०मी० से कम	1-3 कि०मी०	3-5 कि०मी०	5 कि०मी० से अधिक	कुल
1	2	3	4	5	6	7
1-पिथौरागढ़	--	--	--	--	1560	1560
2-अल्मोडा	--	--	--	--	2156	2156
3-नैनीताल	--	--	--	--	1052	1052
4-उधमसिंह नगर	5	13	70	89	478	655
5.बागेश्वर	--	--	--	--	847	847
6-चम्पावत	--	3	--	--	629	632
योग मण्डल	5	16	70	89	6722	6902

62.29-शीत भण्डार

वर्ष/जनपद	ग्राम में	1 कि०मी० से कम	1-3 कि०मी०	3-5 कि०मी०	5 कि०मी० से अधिक	कुल
1	2	3	4	5	6	7
1-पिथौरागढ़	--	--	--	--	1560	1560
2-अल्मोडा	1	--	18	44	2093	2156
3-नैनीताल	--	--	--	--	1052	1052
4-उधमसिंह नगर	5	1	64	77	508	655
5.बागेश्वर	--	--	--	--	847	847
6-चम्पावत	--	--	--	--	632	632
योग मण्डल	6	1	82	121	6692	6902

62.30-प्रारम्भिक कृषि ऋण समिति

वर्ष/जनपद	ग्राम में	1 कि०मी० से कम	1-3 कि०मी०	3-5 कि०मी०	5 कि०मी० से अधिक	कुल
1	2	3	4	5	6	7
1-पिथौरागढ़	112	99	353	643	353	1560
2-अल्मोडा	80	180	289	763	844	2156
3-नैनीताल	53	43	262	253	441	1052
4-उधमसिंह नगर	35	3	66	80	471	655
5.बागेश्वर	16	21	156	194	460	847
6-चम्पावत	21	22	48	126	415	632
योग मण्डल	317	368	1174	2059	2984	6902

62.31-भूमि विकास बैंक

वर्ष/जनपद	ग्राम में	1 कि०मी० से कम	1-3 कि०मी०	3-5 कि०मी०	5 कि०मी० से अधिक	कुल
1	2	3	4	5	6	7
1-पिथौरागढ़	--	--	20	31	1509	1560
2-अल्मोडा	--	--	27	57	2072	2156
3-नैनीताल	--	--	9	16	1027	1052
4-उधमसिंह नगर	--	--	--	67	588	655
5.बागेश्वर	--	--	--	--	847	847
6-चम्पावत	--	--	--	--	632	632
योग मण्डल	0	0	56	171	6675	6902

62.32-व्यावसायिक बैंक/ग्रामीण बैंक/सहकारी बैंक

वर्ष/जनपद	ग्राम में	1 कि०मी० से कम	1-3 कि०मी०	3-5 कि०मी०	5 कि०मी० से अधिक	कुल
1	2	3	4	5	6	7
1-पिथौरागढ़	60	39	219	509	733	1560
2-अल्मोडा	95	38	295	629	1099	2156
3-नैनीताल	72	73	199	228	480	1052
4-उधमसिंह नगर	133	15	111	128	268	655
5.बागेश्वर	23	14	147	224	439	847
6-चम्पावत	24	25	57	115	411	632
योग मण्डल	407	204	1028	1833	3430	6902

62.33-पोस्ट ऑफिस बचत बैंक

वर्ष/जनपद	ग्राम में	1 कि०मी० से कम	1-3 कि०मी०	3-5 कि०मी०	5 कि०मी० से अधिक	कुल
1	2	3	4	5	6	7
1-पिथौरागढ़	316	241	551	417	35	1560
2-अल्मोडा	307	375	529	827	118	2156
3-नैनीताल	142	157	369	260	124	1052
4-उधमसिंह नगर	87	29	195	157	187	655
5.बागेश्वर	146	93	363	205	40	847
6-चम्पावत	79	97	120	197	139	632
योग मण्डल	1077	992	2127	2063	643	6902

तालिका 63

अवरोही क्रमानुसार श्रेणीबद्ध जनपदों की प्रमुख मदों की सूचनायें

जनसंख्या का घनत्व (प्रति वर्ग किमी०) 2011		अनुसूचित जाति/अनुसूचित जनजाति की कुल जनसंख्या से प्रतिशत (2011)		साक्षर व्यक्तियों का कुल जनसंख्या से प्रतिशत (2011)		परिवारिक उद्योग में लगे कर्मकरों का कुल मुख्य कर्मकरों से प्रतिशत (2011)	
जनपद	संकेतांक	जनपद	संकेतांक	जनपद	संकेतांक	जनपद	संकेतांक
1	2	3	4	5	6	7	8
उधमसिंह नगर	660	पिथौरागढ़	30	नैनीताल	82.99	उधमसिंह नगर	3.45
नैनीताल	368	बागेश्वर	29	पिथौरागढ़	80.59	पिथौरागढ़	2.16
अल्मोडा	238	उधमसिंह नगर	28	बागेश्वर	79.61	बागेश्वर	2.17
चम्पावत	192	अल्मोडा	25	चम्पावत	78.92	नैनीताल	1.98
बागेश्वर	156	नैनीताल	24	अल्मोडा	78.85	अल्मोडा	1.41
पिथौरागढ़	57	चम्पावत	19	उधमसिंह नगर	71.55	चम्पावत	1.38

तालिका 63 क्रमशः

63/2

सकल बोये गये क्षेत्रफल पर शुद्ध बोये गये क्षेत्रफल से प्रतिशत 2013-14		प्रति 0 है० सकल बोये गये क्षेत्रफल पर उर्वरक उपभोग (किग्रा) 2013-14		शुद्ध सिंचित क्षेत्रफल का शुद्ध बोये गये क्षेत्रफल से प्रतिशत 2013-14		कुल नलकूपों द्वारा शुद्ध सिंचित क्षेत्रफल का कुल शुद्ध सिंचित क्षेत्रफल से प्रतिशत 2013-14	
जनपद	संकेतांक	जनपद	संकेतांक	जनपद	संकेतांक	जनपद	संकेतांक
9	10	11	12	13	14	15	16
उधमसिंह नगर	187.30	उधमसिंह नगर	306.06	उधमसिंह नगर	98.19	चम्पावत	1.06
बागेश्वर	177.37	नैनीताल	108.51	नैनीताल	60.78	उधमसिंह नगर	78.52
पिथौरागढ़	176.29	चम्पावत	19.56	बागेश्वर	21.18	नैनीताल	17.55
नैनीताल	168.50	बागेश्वर	4.69	चम्पावत	9.74	पिथौरागढ़	0.00
चम्पावत	152.20	पिथौरागढ़	2.99	पिथौरागढ़	7.57	अल्मोडा	0.00
अल्मोडा	147.05	अल्मोडा	1.86	अल्मोडा	5.78	बागेश्वर	0.00

तालिका 63 क्रमशः

63/3

विद्युतीकृत ग्रामों का कुल आबाद ग्रामों से प्रतिशत 2014-15		प्रति लाख जनसंख्या पर कुल पक्की सड़कों की लम्बाई (कि०मी०) 2014-15		प्रति लाख जनसंख्या पर लो०नि०वि० द्वारा संघृत पक्की सड़कों की लम्बाई (कि०मी०) 2014-15		प्रति हजार वर्ग कि०मी० पर कुल पक्की सड़कों की लम्बाई (कि०मी०) 2014-15	
जनपद	संकेतांक	जनपद	संकेतांक	जनपद	संकेतांक	जनपद	संकेतांक
17	18	19	20	21	22	23	24
उधमसिंह नगर	100.00	नैनीताल	721.44	अल्मोडा	670.18	नैनीताल	2651.61
नैनीताल	100.00	अल्मोडा	694.47	नैनीताल	501.36	उधमसिंह नगर	1938.72
चम्पावत	100.00	चम्पावत	568.14	पिथौरागढ़	373.56	अल्मोडा	1649.50
अल्मोडा	99.95	पिथौरागढ़	434.46	चम्पावत	393.00	चम्पावत	1090.27
पिथौरागढ़	99.80	उधमसिंह नगर	293.56	बागेश्वर	206.40	बागेश्वर	322.17
बागेश्वर	99.29	बागेश्वर	206.89	उधमसिंह नगर	190.50	पिथौरागढ़	247.08

तालिका 63 क्रमशः

63/4

प्रति हजार वर्ग कि०मी० पर लो०नि०वि० द्वारा संघृत पक्की सड़कों की लम्बाई (कि०मी०) 2014-15		प्रति लाख जनसंख्या पर एलोपैथिक चिकित्सालय/औषधालय एवं प्राथमिक/सामु०स्वा० केन्द्रों की संख्या 2014-15		प्रति लाख जनसंख्या पर एलोपैथिक चिकि०/औषधालय एवं प्राथमिक/सामु०स्वा० केन्द्रों में उपलब्ध शैय्याए (संख्या) 2014-15		प्रतिलाख जनसंख्या पर जूनियर बेसिक स्कूलों की संख्या 2014-15	
जनपद	संकेतांक	जनपद	संकेतांक	जनपद	संकेतांक	जनपद	संकेतांक
25	26	27	28	29	30	31	32
नैनीताल	1842.72	पिथौरागढ़	13.96	नैनीताल	152.59	पिथौरागढ़	356.81
अल्मोडा	1591.80	अल्मोडा	13.05	अल्मोडा	65.07	बागेश्वर	279.07
उधमसिंह नगर	1258.13	बागेश्वर	11.41	पिथौरागढ़	83.24	अल्मोडा	249.56
चम्पावत	754.18	नैनीताल	10.50	बागेश्वर	40.74	चम्पावत	267.34
बागेश्वर	321.41	चम्पावत	7.06	चम्पावत	28.24	नैनीताल	242.40
पिथौरागढ़	212.44	उधमसिंह नगर	3.09	उधमसिंह नगर	14.28	उधमसिंह नगर	83.86

तालिका 63 क्रमशः

63/5

प्रति लाख जनसंख्या पर सीनियर बेसिक स्कूलों की संख्या 2014-15		प्रति लाख जनसंख्या पर हायर सेकेन्डरी स्कूलों की संख्या 2014-15		प्रति व्यवसायिक बैंक शाखा पर जनसंख्या 2014-15	
जनपद	संकेतांक	जनपद	संकेतांक	जनपद	संकेतांक
33	34	35	36	37	38
पिथौरागढ़	88.82	अल्मोडा	52.20	उधमसिंह नगर	7791
नैनीताल	50.26	पिथौरागढ़	53.29	बागेश्वर	8182
बागेश्वर	57.44	नैनीताल	42.59	अल्मोडा	5888
चम्पावत	57.89	बागेश्वर	43.19	नैनीताल	5567
अल्मोडा	30.21	चम्पावत	40.48	पिथौरागढ़	4926
उधमसिंह नगर	29.43	उधमसिंह नगर	19.40	चम्पावत	8853

XVII-अन्य

तालिका 64

रेस्ट हाऊस व डाक बंगले

जनपद	लोक निर्माण विभाग		सिंचाई विभाग		वन विभाग	
	रेस्ट हाऊस	डाक बंगला	रेस्ट हाऊस	डाक बंगला	रेस्ट हाऊस	डाक बंगला
1	2	3	4	5	6	7
2012	64	64	3	13	73	40
2013	64	64	3	13	72	40
2014	69	68	6	8	75	40
जनपदवार 2014						
पिथौरागढ़	30	18	0	0	14	0
अल्मोडा	9	14	1	0	0	35
नैनीताल	14	15	5	0	38	0
उधमसिंह नगर	8	6	0	7	0	5
बागेश्वर	2	9	0	0	11	0
चम्पावत	6	6	0	1	12	0
योग मण्डल	69	68	6	8	75	40

तालिका -64 क्रमशः

64/2

जनपद	जिला पंचायत		जल संस्थान/ जल निगम		अन्य		योग	
	रेस्ट हाउस	डाक बंगला	रेस्ट हाउस	डाक बंगला	रेस्ट हाउस	डाक बंगला	रेस्ट हाउस	डाक बंगला
1	8	9	10	11	12	13	14	15
2012	4	37	0	1	18	25	161	180
2013	4	37	0	1	18	25	161	180
2014	4	42	0	0	24	11	178	169
जनपदवार 2014								
पिथौरागढ़	2	8	0	0	0	0	46	26
अल्मोडा	0	14	0	0	12	0	22	63
नैनीताल	0	7	0	0	9	0	66	22
उधमसिंह नगर	0	0	0	0	3	11	11	29
बागेश्वर	0	5	0	0	0	0	13	14
चम्पावत	2	8	0	0	0	0	20	15
योग मण्डल	4	42	0	0	24	11	178	169

तालिका 65

मण्डल में मुद्रणालयों की संख्या

जनपद	मुद्रणालयों की संख्या	
	सार्वजनिक	निजी
1	2	3
2012-13	3	161
2013-14	3	161
2014-15	3	176
जनपदवार 2014-15		
पिथौरागढ़	1	32
अल्मोडा	1	25
नैनीताल	1	38
उधमसिंह नगर	0	60
बागेश्वर	0	11
चम्पावत	0	10
योग मण्डल	3	176

तालिका 66

मण्डल में जनपदवार उद्यान विभाग की सूचनाएं वर्ष 2014-15

वर्ष/जनपद का नाम	कुल उद्यानों की संख्या	उद्यानों के अन्तर्गत क्षेत्रफल (है0)	उद्यान रक्षा सचल दल केन्द्रों की संख्या	फल संरक्षण केन्द्रों की संख्या	कुल नर्सरियों की संख्या
1	2	3	4	5	6
2012-13	39	49780.42	123	24	35
2013-14	30	49879.42	123	21	35
2014-15	34	49963.24	123	21	33
जनपदवार 2014-15					
पिथौरागढ़	15	115.82	24	3	6
अल्मोड़ा	2	24158	34	6	8
नैनीताल	7	25596	29	5	7
ऊधमसिंह नगर	4	49.78	14	3	4
बागेश्वर	0	0	10	1	2
चम्पावत	6	43.64	12	3	6
योग मण्डल	34	49963.24	123	21	33

तालिका 67

मण्डल में जनपदवार सब्जी बीज वितरण (कुन्तल में) वर्ष 2014-15

वर्ष/जनपद का नाम	मटर	मूली	फेंचबी न	बन्द गोभी	सगिया मिर्च	फूल गोभी	भिण्डी	प्याज	टमाटर	बैंगन	अन्य	योग
1	2	3	4	5	6	7	8	9	10	11	12	13
2012-13	485.19	37.82	67.67	1.962	1	0.19	37.81	1.36	0.56	0.66	103.617	737.84
2013-14	361.99	40.55	73.97	0.582	2.90	0.23	16.92	1.95	5.02	0.05	60.57	564.73
2014-15	265.77	198.134	43.994	7.711	2.76	4.829	274.815	7.46	3.671	0.333	606.989	1416.47
जनपदवार 2014-15												
पिथौरागढ़	21.35	3.16	3.30	1.23	0.13	0.14	1.70	2.70	0.34	0.29	1.89	36.23
अल्मोड़ा	19.52	11.57	12.24	0.10	0.07	0.01	1.58	1.22	0.07	0.03	9.20	55.61
नैनीताल	100.00	3.60	13.00	0.05	0.04	0.05	3.70	0.00	0.06	0.00	2.68	123.18
ऊधमसिंह नगर	73.33	177.35	0.00	6.18	2.43	4.50	263.40	0.00	3.00	0.00	586.96	1117.15
बागेश्वर	1.57	0.95	2.95	0.10	0.07	0.09	3.24	2.04	0.04	0.01	1.52	12.59
चम्पावत	50.00	1.50	12.50	0.05	0.02	0.04	1.20	1.50	0.16	0.00	4.74	71.70
योग मण्डल	265.77	198.13	43.99	7.71	2.76	4.83	274.82	7.46	3.67	0.33	606.99	1416.47

तालिका 68

मण्डल में जनपदवार फलों के अन्तर्गत आच्छादित क्षेत्रफल/उत्पादन वर्ष 2014-15

क्षेत्रफल-हैक्टेयर, उत्पादन-मै0टन

वर्ष/ जनपद का नाम	सेव		नाशपाती		आड़ू		पुलम		खुमानी		अखरोट	
	क्षेत्रफल	उत्पादन	क्षेत्रफल	उत्पादन	क्षेत्रफल	उत्पादन	क्षेत्रफल	उत्पादन	क्षेत्रफल	उत्पादन	क्षेत्रफल	उत्पादन
1	2	3	4	5	6	7	8	9	10	11	12	13
2012-13	11739	47919	8022	76069.9	16281	26188	9092	23404	6603	27513	6794	9960
2013-14	11583.14	50771.64	7918.7	96351.5	6117.6	44803.5	5437.35	33586	4563.85	22126.8	6788.6	10733
2014-15	11766.4	43329	8164	78870	6100	31151	5473	27609	4728	22359	6827	9997
जनपदवार 2014-15												
पिथौरागढ़	1599	2513	1247	12223	996	2543	918	1255	757	863	1905	564
अल्मोड़ा	1570	9448	3324	35100	1640	13674	2582	20347	2288	17898	2831	8476
नैनीताल	7807	30479	1914	22303	2577	13042	966	4603	835	2753	912	591
ऊधमसिंह नगर	0	0	81	870	0	0	0	0	0	0	0	0
बागेश्वर	171.4	240	616	5232	186	510	116	201	190	78	397	203
चम्पावत	619	649	982	3142	701	1382	891	1203	658	767	782	163
योग मण्डल	11766.4	43329	8164	78870	6100	31151	5473	27609	4728	22359	6827	9997

तालिका 68 क्रमशः

वर्ष/ जनपद का नाम	नींबू		आम		लीची		अन्य फल		कुल योग	
	क्षेत्रफल	उत्पादन	क्षेत्रफल	उत्पादन	क्षेत्रफल	उत्पादन	क्षेत्रफल	उत्पादन	क्षेत्रफल	उत्पादन
14	15	16	17	18	19	20	21	22	23	24
2012-13	13333.00	72668	19880	71457	3635	5887	6968	27554	102347	388620
2013-14	12732.84	68510.00	20862.20	93430.00	3706.60	6584.80	6539.20	27635.82	86250.08	454533
2014-15	13421.00	72142.00	20293.00	100420.00	3978.00	13354.00	7205.00	30949.70	87955.40	430181
जनपदवार 2014-15										
पिथौरागढ़	3351	16404	2872	2358	525	457	1551	2536	15721	41716
अल्मोड़ा	4355	33779	4648	41642	279	72	633	1757	24150	182193
नैनीताल	2321	10202	6119	19113	1222	3381	923	6143	25596	112610
ऊधमसिंह नगर	229	1846	3888	32467	1407	8771	1561	12736	7166	56690
बागेश्वर	939	5460	582	2180	22	25	641	3986.7	3860.4	18115.7
चम्पावत	2226	4451	2184	2660	523	648	1896	3791	11462	18856
योग मण्डल	13421	72142	20293	100420	3978	13354	7205	30949.7	87955.4	430181

तालिका 69

मण्डल में जनपदवार फल, सब्जी, आलू का क्षेत्रफल, उत्पादन एवं उत्पादकता वर्ष
2014-15

क्षेत्रफल-हैक्टेयर, उत्पादन-मै0टन, उत्पादकता-मै0टन/हैक्टेयर

वर्ष/ जनपद का नाम	फल			सब्जी			आलू		
	क्षेत्रफल	उत्पादन	उत्पादकता	क्षेत्रफल	उत्पादन	उत्पादकता	क्षेत्रफल	उत्पादन	उत्पादकता
1	2	3	4	5	6	7	8	9	10
2012-13	86205	410452	4.76	30450.5	294070	9.66	11746	235986	20.09
2013-14	51498	346466	6.73	31096	324825	10.45	47941	378367	7.89
2014-15	87961	433240	4.93	31762	332901	10.48	12605	264770	21.01
जनपदवार 2014-15									
पिथौरागढ़	15721	41416	2.63	5346	72305	13.53	1783	45717	25.64
अल्मोड़ा	24129	185947	7.71	4375	43733	10.00	2444	53793	22.01
नैनीताल	25596	112610	4.40	8876	85116	9.59	2529	56643	22.40
ऊधमसिंह नगर	7166	56690	7.91	7447	90585	12.16	2759	57955	21.01
बागेश्वर	3887	17721	4.56	1963	13374	6.81	575	7905	13.75
चम्पावत	11462	18856	1.65	3755	27788	7.40	2515	42757	17.00
योग मण्डल	87961	433240	4.93	31762	332901	10.48	12605	264770	21.01

तालिका 70

मण्डल में जनपदवार फल पौध वितरण (संख्या) वर्ष 2014-15

वर्ष/ जनपद का नाम	सेव	नाशपाती	आड़ू	पुलम	खुमानी	अखरोट	नीबू	आम	लीची	अन्य	योग
1	2	3	4	5	6	7	8	9	10	11	12
2012-13	22766	6996	43211	14048	11468	30878	197712	129926	47601	69487	574093
2013-14	18880	5254	56718	12400	8338	9772	96574	76430	33409	60012	377787
2014-15	62536	19521	67510	22209	8103	22246	159819	107192	41460	61581	572177
जनपदवार 2014-15											
पिथौरागढ़	22280	4703	9120	3000	2165	3500	54065	9984	6415	2090	117322
अल्मोड़ा	14323	4273	9331	3874	1801	3298	17980	10207	203	10918	76208
नैनीताल	9563	1535	35790	5512	2767	4650	37982	19487	17302	11761	146349
ऊधमसिंह नगर	0	0	0	0	0	0	3503	50809	7836	25487	87635
बागेश्वर	9940	5055	7594	3168	375	5523	30014	7030	1989	8735	79423
चम्पावत	6430	3955	5675	6655	995	5275	16275	9675	7715	2590	65240
योग मण्डल	62536	19521	67510	22209	8103	22246	159819	107192	41460	61581	572177

तालिका 71

31 मार्च 2015 की स्थिति के अनुसार जनपद में पर्यटन से सम्बन्धित सूचनायें

क्र०सं०	मद	इकाई	विवरण
1	2	3	4
(क)	पर्यटन सुविधायें		
1	मुख्य पर्यटन स्थल	संख्या	127
2	पर्यटन आवास गृह	संख्या	70
3	रैन बसेरा	संख्या	5
4	पर्यटन आवास गृहों में उपलब्ध शैय्यायें	संख्या	2042
5	रैन बसेरों में उपलब्ध शैय्यायें	संख्या	80
6	होटलों तथा पेइंगगैस्ट हाउसों की संख्या	संख्या	1007
7	धर्मशालाओं की संख्या (31 मार्च 2015 तक)	संख्या	32
(ख)	पर्यटकों के आंकड़ें (वर्ष 2014-15 में)		
1	पर्यटकों की कुल संख्या	संख्या	1394428
(i)	भारतीय पर्यटक	संख्या	1379350
(ii)	विदेशी पर्यटक	संख्या	15078
2	महत्वपूर्ण राष्ट्रीय उद्यानों में कुल पर्यटक	संख्या	252385
(i)	भारतीय पर्यटक	संख्या	246652
(ii)	विदेशी पर्यटक	संख्या	5733

तालिका 72

मण्डल में जनपदवार तोकों में पेयजल सुविधा (31.03.2015 की स्थिति)

जनपद का नाम	कुल तोकों की संख्या	नल / हैण्डपम्प इन्डिया मार्क-2 लगाकर जल सम्पूर्ति के अन्तर्गत			सामान्यतः प्रयोग में लाये जा रहे श्रोतों के अनुसार तोकों की संख्या			पेयजल सुविधा हेतु अभावग्रस्त तोकों की संख्या
		पूर्णतः आच्छादित	आंशिक आच्छादित	लाभान्वित जनसंख्या	कुओं	हैण्डपम्प	अन्य सुविधा	
1	2	3	4	5	6	7	8	9
पिथौरागढ़	4835	3594	0	46375	0	689	0	1241
अल्मोड़ा	5228	3191	2035	541779	--	--	--	2
नैनीताल	2748	2330	418	418123	--	--	--	0
ऊधमसिंह नगर	1093	609	278	1036199	--	--	--	206
बागेश्वर	2779	2220	559	194536	--	--	--	0
चम्पावत	2250	1880	370	212466	--	--	--	0
योग मण्डल	18933	13824	3660	2449478	0	689	0	1449