

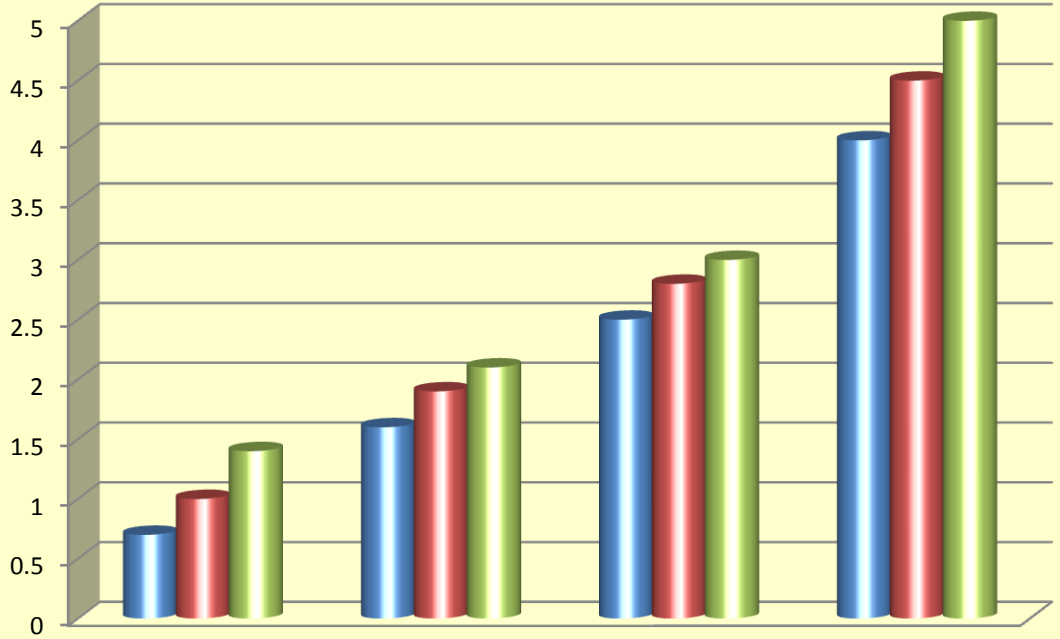

केवल सरकारी प्रयोग हेतु

उत्तराखण्ड शासन

सांख्यिकीय पात्रिका कुमाऊँ मण्डल वर्ष 2014



कार्यालय

उप निदेशक, अर्थ एवं संख्या,
कुमाऊँ मण्डल, हल्द्वानी (नैनीताल) उत्तराखण्ड

दूरभाष संख्या – 05946–222465

dd1_stat@yahoo.co.in

ddecostat@gmail.com

विषय सूची

तालिका संख्या	विषय	पृष्ठ संख्या
1	2	3
1	मण्डल एक दृष्टि में	1-8
2	मण्डल में जनपदवार महत्वपूर्ण संकेतांक	9-12
2(ब)	मण्डल में महत्वपूर्ण जिला विकास मर्दों के संकेतांक	13-20
3	मण्डल में जनपदवार ग्रामीण विकास संकेतांक	21-24
(I) सामान्य सूचनाएं		
4	मण्डल में जनपदवार कुछ सामान्य सूचनाएं वर्ष 2010-11	25
5	जनगणना 2001 के अनुसार आबाद ग्रामों की संख्या	25
(II) क्षेत्रफल एवं जनसंख्या		
6	मण्डल में जनपदवार प्रतिदशक जनसंख्या वृद्धि	26
7	मण्डल में जनपदवार क्षेत्रफल जनसंख्या अनुसूचित जाति, अनुसूचित जनजाति की संख्या तथा आवासीय मकानों एवं परिवारों की संख्या	27
8	मण्डल में जनपदवार जनसंख्या का आर्थिक वर्गीकरण	28
9	मण्डल के जनपदों में जनगणना के अनुसार प्रतिदशक आबाद ग्रामों की संख्या, जनसंख्या तथा प्रतिदशक प्रतिशत अन्तर	28
10	मण्डल में मात्र भाषा के अनुसार जनसंख्या	29
11	मण्डल में प्रमुख धर्मानुसार जनसंख्या	29
12	मण्डल में आयु वर्गानुसार जनसंख्या	29
13	मण्डल में आयु वर्गानुसार एवं वैवाहिक स्थितिवार स्त्री/पुरुषों की संख्या	30
14	मण्डल में आयु वर्गानुसार एवं शैक्षिक स्तरवार स्त्री/पुरुषों की संख्या	30
15	मण्डल में जनपदवार साक्षर व्यक्ति तथा साक्षरता का प्रतिशत	31
16	मण्डल में जनपदवार जनसंख्या के अनुसार वर्गीकृत ग्राम	31
(III) कृषि		
17	मण्डल में जनपदवार भूमि उपयोगिता	32
18	मण्डल में जनपदवार विभिन्न साधनों द्वारा श्रोतानुसार वास्तविक सिंचित क्षेत्रफल	33
19	मण्डल में जनपदवार मुख्य फसलों के अन्तर्गत क्षेत्रफल	33-37
20	मण्डल में जनपदवार मुख्य फसलों की औसत उपज	38-40
21	मण्डल में मुख्य फसलों का उत्पादन	41-43
22	मण्डल में जनपदवार कृषि उत्पादन का मूल्य	44-46
23	मण्डल में जनपदवार सिंचाई साधनों एवं श्रोतों की 31 मार्च की स्थिति	47
24	मण्डल में क्रियात्मक जोतों का आकार वर्गानुसार संख्या एवं क्षेत्रफल	48
25	मण्डल में जनपदवार कृषि यन्त्र एवं उपकरण	49

तालिका संख्या	विषय	पृष्ठ संख्या
26	मण्डल में जनपदवार उर्वरक वितरण	49
27	मण्डल में जनपदवार कृषि से सम्बन्धित कुछ मुख्य सुविधाएं	50
28	मण्डल में जनपदवार खाद्यान्न भण्डारों की संख्या एवं क्षमता	51
(IV) पशुपालन एवं मत्स्य		
29	मण्डल में जनपदवार पशुधन एवं कुक्कुट आदि पक्षियों की संख्या	52-53
30	मण्डल में जनपदवार पशु चिकित्सालय एवं अन्य सेवायें	54
31	मत्स्य पालन	54
(V) सहकारिता		
32	मण्डल में जनपदवार प्रारम्भिक कृषि ऋण सहकारी समितियां	55
33	मण्डल में जनपदवार अन्य सहकारी समितियां	56-57
34	मण्डल में जनपदवार सहकारी बैंक एवं सहकारी कृषि एवं ग्राम्य विकास बैंक	58
(VI) उद्योग		
35	मण्डल में जनपदवार औद्योगीकरण की प्रगति	59
36	विभिन्न प्रकार की संस्थाओं के अधीन कार्यशील औद्योगिक इकाईयों की संख्या	59
36.1	मण्डल में जनपदवार पंजीकृत कारखाने, लघु औद्योगिक इकाईयां, खादी ग्रामोद्योग इकाईयां एवं उनमें कार्यरत व्यक्ति	60
37	मण्डल में जनपदवार औद्योगिक संस्थान	60
(VII) सामान्य शिक्षा एवं समाज शिक्षा		
38	मण्डल में जनपदवार मान्यता प्राप्त शिक्षण संस्थाओं की संख्या	61
39	मण्डल में जनपदवार मान्यता प्राप्त शिक्षण संस्थाओं में स्तरवार विद्यार्थी	61-62
40	मण्डल में जनपदवार मान्यता प्राप्त शिक्षा संस्थाओं में शिक्षक	63
41	मण्डल में जनपदवार प्रावैधिक शिक्षण संस्थान, औद्योगिक प्रशिक्षण संस्थान, शिक्षक प्रशिक्षण संस्थान तथा उनमें भर्ती	63
42	मण्डल में जनपदवार समाज शिक्षा महिला एवं बाल कल्याण की स्थिति	64
(VIII) सार्वजनिक स्वास्थ्य एवं परिवार कल्याण		
43	मण्डल में जनपदवार एलोपैथिक चिकित्सालय एवं औषधालय	64
44	मण्डल में जनपदवार एलोपैथिक चिकित्सा सेवायें	65
45	मण्डल में जनपदवार आयुर्वेदिक यूनानी तथा होम्योपैथिक चिकित्सा सेवायें	65
46	मण्डल में जनपदवार परिवार एवं मातृ शिशु कल्याण केन्द्र	66
(IX) विद्युत		
47	मण्डल में जनपदवार विभिन्न कार्यों में विद्युत उपभोग	66
48	मण्डल में जनपदवार विद्युतीकृत ग्राम एवं अनुसूचित जाति की बस्तियां	67
(X) परिवहन एवं संचार		
49	मण्डल में पक्की सड़कों की लम्बाई (किमी0)	67-68

तालिका संख्या	विषय	पृष्ठ संख्या
50	मण्डल में जनपदवार पक्की सड़कों की लम्बाई (किमी०)	68
51	मण्डल में जनपदवार यातायात एवं संचार सेवायें	69
(XI) संस्थागत वित्त		
52	मण्डल में जनपदवार अनुसूचित व्यवसायिक बैंक तथा ग्रामीण बैंक शाखाओं की संख्या	69
53	मण्डल में व्यवसायिक बैंकों में जमा धनराशि एवं ऋण वितरण	70
(XII) जल सम्पूर्ति		
54	मण्डल में जनपदवार ग्रामों में पेयजल सुविधा की स्थिति	70-71
(XIII) पंचायती राज		
55	मण्डल में जनपदवार न्याय पंचायत, ग्राम सभा एवं पंचायत घर	71
56	मण्डल में जनपदवार ग्राम पंचायतों की आय	72
(XIV) विविध		
57	मण्डल में राज्य कर्मचारियों के आंकड़ें 31 मार्च 2011	72-73
58	मण्डल में सेवायोजन कार्यालय द्वारा किया गया कार्य	74
59	आर्थिक गणना 2005	74
60	मण्डल में जनपदवार अनुसूचित जाति एवं जनजाति के छात्रों को छात्रवृत्ति	75
(XV) नगरीय क्षेत्रों में उपलब्ध सुविधायें		
61	मण्डल के जनपदों के नगरीय क्षेत्रों में उपलब्ध सुविधायें	75-77
(XVI) विभिन्न सामाजिक सुविधाओं से दूरी		
62	मण्डल में जनपदवार प्रमुख सुविधा केन्द्रों से दूरी के अनुसार ग्रामों की संख्या 31 मार्च 2011	78-88
63	अवरोही क्रमानुसार श्रेणीबद्ध जनपदों की प्रमुख मदों की सूचनाएं	89-91
(XVII) अन्य		
64	मण्डल में जनपदवार रेस्ट हाउसेज/डाक बंगलों की संख्या	91-92
65	मण्डल में जनपदवार मुद्रणालयों की संख्या	92
66	मण्डल में जनपदवार उद्यानों की संख्या	93
67	मण्डल में जनपदवार सब्जी बीज वितरण (कुन्तल)	93
68	मण्डल में जनपदवार फलों के अन्तर्गत आच्छादित क्षेत्रफल/उत्पादन	94
69	मण्डल में जनपदवार फल, सब्जी, आलू का क्षेत्रफल, उत्पादन एवं उत्पादकता	95
70	मण्डल में जनपदवार फल पौध वितरण (संख्या)	95
71	31 मार्च 2011 की स्थिति के अनुसार मण्डल में पर्यटन से सम्बन्धित सूचनाएं	96
72	मण्डल में जनपदवार तोको में पेयजल सुविधा	97

तालिका 1
मण्डल एक दृष्टि में

क 0 सं0	मद	इकाई	अवधि	जनपद			
				पिथौरागढ़	अल्मोडा	नैनीताल	उधमसिंह नगर
1	भौगोलिक क्षेत्रफल	वर्ग कि०मी०	2011	7090	3139	4251	2542
2.1	जनसंख्या						
2.1.1	पुरुष	संख्या ह०में	2011	239.31	291.08	493.67	858.78
2.1.2	स्त्री	संख्या ह०में	2011	244.13	331.43	460.94	790.12
2.1.3	योग	संख्या ह०में	2011	483.44	622.51	954.61	1648.90
2.1.4	ग्रामीण	संख्या ह०में	2011	399.47	560.19	582.87	1062.14
2.1.5	नगरीय	संख्या ह०में	2011	83.97	62.31	371.73	586.76
2.1.6	अनुसूचित जाति	संख्या ह०में	2011	120.38	151.00	191.21	238.26
2.1.7	अनुसूचित जनजाति	संख्या ह०में	2011	19.54	1.28	7.50	123.04
2.2	साक्षर व्यक्तियों की संख्या						
2.2.1	कुल	संख्या ह०में	2011	345.55	436.50	696.50	1037.84
2.2.2	पुरुष	संख्या ह०में	2011	189.62	231.60	385.78	598.53
2.2.3	स्त्री	संख्या ह०में	2011	155.93	204.89	310.72	439.31
3	निर्वाचन क्षेत्रों की संख्या						
3.1	लोक सभा	संख्या	2013-14	1 आंशिक	1 आंशिक	1 आंशिक	1 आंशिक
3.2	विधान सभा	संख्या	2013-14	4	6	6	9
4	तहसीलों की संख्या	संख्या	2013-14	6	9	8	7
5	सामुदायिक विकास खण्ड	संख्या	2013-14	8	11	8	7
6	न्याय पंचायत	संख्या	2013-14	64	95	44	27
7	ग्रामपंचायत	संख्या	2013-14	690	1168	511	391
8	ग्रामों की संख्या						
8.1	आबाद ग्रामों की संख्या	संख्या	2013-14	1542	2156	1050	655
8.2	गैर आबाद ग्रामों की संख्या	संख्या	2013-14	66	96	22	12
8.3	आबाद वन ग्राम	संख्या	2013-14	12	28	45	18
8.4	गैर आबाद वन ग्राम	संख्या	2013-14	37	9	30	3
8.5	कुल ग्राम	संख्या	2013-14	1657	2289	1147	688
9	नगर एवं नगर समूह	संख्या	2013-14	5	5	11	19
10	नगर निगम	संख्या	2013-14	0	0	1	2
11	नगर पालिका परिषद	संख्या	2013-14	1	1	3	6
12	छावनी क्षेत्र	संख्या	2013-14	0	2	1	0
13	नगर पंचायत	संख्या	2013-14	4	1	3	6
14	सेन्सस टाउन	संख्या	2013-14	0	1	3	5
15	पुलिस स्टेशन						
15.1	ग्रामीण	संख्या	2013-14	10	4	3	2
15.2	नगरीय	संख्या	2013-14	3	4	9	10
16	बस स्टेशन/बस स्टॉप	संख्या	2013-14	718	1078	815	586
17	रेलवे स्टेशन (हाल्ट सहित)	संख्या	2013-14	0	0	6	14
18	रेलवे लाइन की लम्बाई						
18.1	बड़ी लाइन	कि०मी०	2013-14	0	0	38	113
18.2	छोटी लाइन	कि०मी०	2013-14	0	0	0	48

तालिका-1 कमशः

क 0 सं0	मद	इकाई	अवधि	जनपद		
				बागेश्वर	चम्पावत	योग मण्डल
1	भौगोलिक क्षेत्रफल	वर्ग कि०मी०	2011	2246	1766	21034
2.1	जनसंख्या					
2.1.1	पुरुष	संख्या ह०में	2011	124.33	131.13	2138.29
2.1.2	स्त्री	संख्या ह०में	2011	135.57	128.52	2090.71
2.1.3	योग	संख्या ह०में	2011	259.90	259.65	4229.00
2.1.4	ग्रामीण	संख्या ह०में	2011	245.61	213.12	3063.41
2.1.5	नगरीय	संख्या ह०में	2011	14.29	46.52	1165.593
2.1.6	अनुसूचित जाति	संख्या ह०में	2011	72.06	47.38	820.29
2.1.7	अनुसूचित जनजाति	संख्या ह०में	2011	1.98	1.34	154.67
2.2	साक्षर व्यक्तियों की संख्या					
2.2.1	कुल	संख्या ह०में	2011	179.48	177.73	2873.60
2.2.2	पुरुष	संख्या ह०में	2011	97.55	102.02	1605.09
2.2.3	स्त्री	संख्या ह०में	2011	81.94	75.71	1268.50
3	निर्वाचन क्षेत्रों की संख्या					
3.1	लोक सभा	संख्या	2013-14	1 आंशिक	1 आंशिक	2
3.2	विधान सभा	संख्या	2013-14	2	2	29
4	तहसीलों की संख्या	संख्या	2013-14	5	4	39
5	सामुदायिक विकास खण्ड	संख्या	2013-14	3	4	41
6	न्याय पंचायत	संख्या	2013-14	35	24	289
7	ग्रामपंचायत	संख्या	2013-14	416	313	3489
8	ग्रामों की संख्या					
8.1	आबाद ग्रामों की संख्या	संख्या	2013-14	847	632	6882
8.2	गैर आबाद ग्रामों की संख्या	संख्या	2013-14	46	43	285
8.3	आबाद वन ग्राम	संख्या	2013-14	20	18	141
8.4	गैर आबाद वन ग्राम	संख्या	2013-14	27	12	118
8.5	कुल ग्राम	संख्या	2013-14	940	705	7426
9	नगर एवं नगर समूह	संख्या	2013-14	2	4	46
10	नगर निगम	संख्या	2013-14	0	0	3
11	नगर पालिका परिषद	संख्या	2013-14	1	2	14
12	छावनी क्षेत्र	संख्या	2013-14	0	0	3
13	नगर पंचायत	संख्या	2013-14	1	1	16
14	सेन्सस टाउन	संख्या	2013-14	0	1	10
15	पुलिस स्टेशन					
15.1	ग्रामीण	संख्या	2013-14	2	3	24
15.2	नगरीय	संख्या	2013-14	2	4	32
16	बस स्टेशन/बस स्टॉप	संख्या	2013-14	513	124	3834
17	रेलवे स्टेशन (हाल्ट सहित)	संख्या	2013-14	0	2	22
18	रेलवे लाइन की लम्बाई					
18.1	बड़ी लाइन	कि०मी०	2013-14	0	0	151
18.2	छोटी लाइन	कि०मी०	2013-14	0	13	61

क 0 सं0	मद	इकाई	अवधि	जनपद			
				पिथौरागढ़	अल्मोडा	नैनीताल	उधमसिंह नगर
19	डाकघर						
19.1	नगरीय	संख्या	2013-14	6	13	22	23
19.2	ग्रामीण	संख्या	2013-14	316	307	146	87
20	तारघर	संख्या	2013-14	--	--	--	--
21	टेलीफोन कनेक्शन	संख्या	2013-14	6054	7861	81815	42656
22	व्यवसायिक बैंक						
22.1	राष्ट्रीयकृत बैंक शाखायें	संख्या	2013-14	46	77	107	171
22.2	अन्य	संख्या	2013-14	7	12	26	71
23	ग्रामीण बैंक शाखायें	संख्या	2013-14	28	26	29	17
24	सहकारी बैंक शाखायें	संख्या	2013-14	21	21	28	30
25	सहकारी कृषि एवं ग्राम्य विकास बैंक की शाखायें	संख्या	2013-14	0	1	1	4
26	सस्ते गल्ले की दुकान						
26.1	ग्रामीण	संख्या	2013-14	710	885	464	398
26.2	नगरीय	संख्या	2013-14	56	44	155	214
27	वायोगैस संयंत्र	संख्या	2013-14	570	820	4809	2570
28	शीत भण्डार	संख्या	2013-14	0	1	0	7
29	कृषि						
29.1	शुद्ध बोया गया क्षेत्रफल	ह०हेक्टेयर	2012-13	41.31	78.51	44.27	139.96
29.2	एक बार से अधिक बोया गया क्षेत्रफल	ह०हेक्टेयर	2012-13	32.23	40.73	29.36	124.73
29.3	शुद्ध सिंचित क्षेत्रफल	ह०हेक्टेयर	2012-13	3.42	5.91	27.84	138.96
29.4	संकल सिंचित क्षेत्रफल	ह०हेक्टेयर	2012-13	6.13	11.81	39.99	258.10
29.5	कृषि उत्पादन						
29.5.1	खाद्यान्न	ह०मे०टन	2012-13	96.25	141.36	124.52	695.77
29.5.2	गन्ना	ह०मे०टन	2012-13	0	0	332.65	1819.76
29.5.3	तिलहन	ह०मे०टन	2012-13	1.82	1.23	16.32	10.59
29.5.4	आलू	ह०मे०टन	2012-13	10.84	4.98	9.24	8.23
30	जलवायु						
30.1	वर्षा						
30.1.1	सामान्य	मि०मि०	2013	1283.60	1283.60	1296.60	1968.90
30.1.2	वास्तविक	मि०मि०	2013	1114.90	1114.90	1513.30	1256.52
30.2	तापमान						
30.2.1	उच्चतम	सेंटीग्रेट	2013	32.50	23.82	32.50	43.50
30.2.2	न्यूनतम	सेंटीग्रेट	2013	-4.60	12.03	-4.60	0.33
31	सिंचाई						
31.1	नहरों की लम्बाई	कि०मी०	2013-14	429	616.97	822	1020
31.2	राजकीय नलकूप	संख्या	2013-14	0	0	118	282
31.3	व्यक्तिगत नलकूप तथा पम्पसेट	संख्या	2013-14	0	0	484	26020

क 0 सं0	मद	इकाई	अवधि	जनपद		
				बागेश्वर	चम्पावत	योग मण्डल
19	डाकघर					
19.1	नगरीय	संख्या	2013-14	4	4	72
19.2	ग्रामीण	संख्या	2013-14	147	76	1079
20	तारघर	संख्या	2013-14	--	--	--
21	टेलीफोन कनेक्शन	संख्या	2013-14	4648	1192	144226
22	व्यवसायिक बैंक					
22.1	राष्ट्रीयकृत बैंक शाखायें	संख्या	2013-14	25	34	460
22.2	अन्य	संख्या	2013-14	3	30	149
23	ग्रामीण बैंक शाखायें	संख्या	2013-14	13	11	124
24	सहकारी बैंक शाखायें	संख्या	2013-14	8	8	116
25	सहकारी कृषि एवं ग्राम्य विकास बैंक की शाखायें	संख्या	2013-14	0	0	6
26	सस्ते गल्ले की दुकान					
26.1	ग्रामीण	संख्या	2013-14	425	320	3202
26.2	नगरीय	संख्या	2013-14	9	19	497
27	वायोगैस संयंत्र	संख्या	2013-14	246	231	9246
28	शीत भण्डार	संख्या	2013-14	0	0	8
29	कृषि					
29.1	शुद्ध बोया गया क्षेत्रफल	ह०हे०कटेयर	2012-13	23.12	17.89	345.05
29.2	एक बार से अधिक बोया गया क्षेत्रफल	ह०हे०कटेयर	2012-13	18.35	9.34	254.74
29.3	शुद्ध सिंचित क्षेत्रफल	ह०हे०कटेयर	2012-13	4.90	1.73	182.75
29.4	संकल सिंचित क्षेत्रफल	ह०हे०कटेयर	2012-13	9.76	3.25	329.04
29.5	कृषि उत्पादन					
29.5.1	खाद्यान्न	ह०मे०टन	2012-13	60.17	34.72	1152.80
29.5.2	गन्ना	ह०मे०टन	2012-13	0	0.00	2152.41
29.5.3	तिलहन	ह०मे०टन	2012-13	0.11	1.54	31.60
29.5.4	आलू	ह०मे०टन	2012-13	4.57	1.49	39.34
30	जलवायु					
30.1	वर्षा					
30.1.1	सामान्य	मि०मि०	2013	1283.60	1283.60	1399.98
30.1.2	वास्तविक	मि०मि०	2013	1114.90	1114.90	1204.90
30.2	तापमान					
30.2.1	उच्चतम	सेटीग्रेट	2013	32.50	32.50	32.89
30.2.2	न्यूनतम	सेंटीग्रेट	2013	-4.60	-4.60	-1.01
31	सिंचाई					
31.1	नहरों की लम्बाई	कि०मी०	2013-14	416.202	249.5	3553.672
31.2	राजकीय नलकूप	संख्या	2013-14	0	31	431
31.3	व्यक्तिगत नलकूप तथा पम्पसेट	संख्या	2013-14	0	0	26504

क 0 सं0	मद	इकाई	अवधि	जनपद			
				पिथौरागढ़	अल्मोडा	नैनीताल	उधमसिंह नगर
32	पशुपालन						
32.1	कुल पशुधन	संख्या	2007	549633	584250	448925	438059
32.2	पशु चिकित्सालय	संख्या	2013-14	27	38	26	23
32.3	पशुधन विकास केन्द्र	संख्या	2013-14	63	77	98	74
32.4.1	कृत्रिम गर्भाधान केन्द्र	संख्या	2013-14	41	28	5	96
32.4.2	कृत्रिम गर्भाधान उपकेन्द्र	संख्या	2013-14	0	37	93	0
33	सहकारिता						
33.1	प्रारम्भिक कृषि ऋण समितियां	संख्या	2013-14	112	80	53	35
33.2	समितियों के सदस्य	संख्या ह0में	2013-14	73.99	81.13	68.04	97.25
34	उद्योग						
34.1	औद्योगिक अधिनियम 1948 के अन्तर्गत पंजीकृत कार्यरत कारखाने	संख्या	2013-14	3	11	154	1225
34.2	खादी उद्योग एवं लघु औद्योगिक इकाईयां						
34.2.1	संख्या	संख्या	2013-14	4132	3175	3168	527
34.2.2	कार्यरत व्यक्ति	संख्या	2013-14	10028	8079	13115	5434
35	शिक्षा						
35.1	जूनियर बेसिक स्कूल	संख्या	2013-14	1498	1448	1203	1219
35.2	सीनियर बेसिक स्कूल	संख्या	2013-14	381	221	371	405
35.3	उच्चतर माध्यमिक विद्यालय	संख्या	2013-14	225	296	271	296
35.4	महा विद्यालय	संख्या	2013-14	3	5	2	8
35.5	स्नातकोत्तर महा विद्यालय	संख्या	2013-14	3	4	2	5
35.6	विश्व विद्यालय	संख्या	2013-14	0	0	1	1
35.7	औद्योगिक प्रशिक्षण संस्थान	संख्या	2013-14	9	16	8	10
35.8	पॉलीटेकनिक	संख्या	2013-14	4	7	3	3
36	जनस्वास्थ्य						
36.1	चिकित्सालय एवं औषधालय						
36.1.1	ऐलोपैथिक	संख्या	2013-14	41	56	82	13
36.1.2	आयुर्वेदिक	संख्या	2013-14	59	52	39	23
36.1.3	होम्योपैथिक	संख्या	2013-14	13	11	11	10
36.1.4	यूनानी	संख्या	2013-14	0	0	0	1
36.2	प्राथमिक स्वास्थ्य केन्द्र	संख्या	2013-14	18	28	18	28
36.3.1	सामुदायिक स्वास्थ्य केन्द्र	संख्या	2013-14	4	4	8	6
36.3.2	परिवार एवं मात्र शिशु कल्याण केन्द्र	संख्या	2013-14	8	12	0	7
36.3.3	परिवार एवं मात्र शिशु कल्याण उपकेन्द्र	संख्या	2013-14	156	195	136	153

क 0 सं0	मद	इकाई	अवधि	जनपद		
				बागेश्वर	चम्पावत	योग मण्डल
32	पशुपालन					
32.1	कुल पशुधन	संख्या	2007	279540	224755	2525162
32.2	पशु चिकित्सालय	संख्या	2013-14	11	13	138
32.3	पशुधन विकास केन्द्र	संख्या	2013-14	32	23	367
32.4.1	कृत्रिम गर्भाधान केन्द्र	संख्या	2013-14	12	8	190
32.4.2	कृत्रिम गर्भाधान उपकेन्द्र	संख्या	2013-14	9	14	153
33	सहकारिता					
33.1	प्रारम्भिक कृषि ऋण समितियां	संख्या	2013-14	18	23	321
33.2	समितियों के सदस्य	संख्या ह0में	2013-14	30.82	26.92	378.15
34	उद्योग					
34.1	औद्योगिक अधिनियम 1948 के अन्तर्गत पंजीकृत कार्यरत कारखाने	संख्या	2013-14	4	10	1407
34.2	खादी उद्योग एवं लघु औद्योगिक इकाईयां					
34.2.1	संख्या	संख्या	2013-14	2110	1609	14721
34.2.2	कार्यरत व्यक्ति	संख्या	2013-14	4691	3893	45240
35	शिक्षा					
35.1	जूनियर बेसिक स्कूल	संख्या	2013-14	692	533	6593
35.2	सीनियर बेसिक स्कूल	संख्या	2013-14	141	134	1653
35.3	उच्चतर माध्यमिक विद्यालय	संख्या	2013-14	108	88	1284
35.4	महा विद्यालय	संख्या	2013-14	3	0	21
35.5	स्नातकोत्तर महा विद्यालय	संख्या	2013-14	1	3	18
35.6	विश्व विद्यालय	संख्या	2013-14	0	0	2
35.7	औद्योगिक प्रशिक्षण संस्थान	संख्या	2013-14	5	5	53
35.8	पॉलीटेकनिक	संख्या	2013-14	2	1	20
36	जनस्वास्थ्य					
36.1	चिकित्सालय एवं औषधालय					
36.1.1	ऐलोपैथिक	संख्या	2013-14	17	18	227
36.1.2	आयुर्वेदिक	संख्या	2013-14	18	25	216
36.1.3	होम्योपैथिक	संख्या	2013-14	5	5	55
36.1.4	यूनानी	संख्या	2013-14	0	0	1
36.2	प्राथमिक स्वास्थ्य केन्द्र	संख्या	2013-14	13	2	107
36.3.1	सामुदायिक स्वास्थ्य केन्द्र	संख्या	2013-14	2	3	27
36.3.2	परिवार एवं मात्र शिशु कल्याण केन्द्र	संख्या	2013-14	3	5	35
36.3.3	परिवार एवं मात्र शिशु कल्याण उपकेन्द्र	संख्या	2013-14	84	68	792

क 0 सं0	मद	इकाई	अवधि	जनपद			
				पिथौरागढ़	अल्मोडा	नैनीताल	उधमसिंह नगर
36.4	विशेष चिकित्सालय						
36.4.1	क्षय	संख्या	2013-14	2	0	2	1
36.4.2	कुष्ठ	संख्या	2013-14	1	0	0	0
36.4.3	संक्रामक रोग	संख्या	2013-14	1	0	0	0
37	पक्की सड़कों की लम्बाई						
37.1	कुल सड़कों की लम्बाई	कि०मी०	2013-14	1738.04	3150.58	3910	3621.49
37.2	लो०नि०वि० विभाग द्वारा संघृत सड़कों की लम्बाई	कि०मी०	2013-14	1495.04	3018.66	2381	2052.49
38	विद्युत						
38.1.1	विद्युतीकृत कुल ग्राम	संख्या	2013-14	1542	2150	1050	655
38.1.2	विद्युतीकृत आबाद ग्राम	संख्या	2013-14	1542	2150	1050	655
38.2	विद्युतीकृत नगर	संख्या	2013-14	5	5	11	19
38.3	विद्युतीकृत अनुसूचित जाति बस्तियां	संख्या	2013-14	1268	1440	792	585
38.4	विद्युतीकरण से असेवित अनु०जाति बस्तियां	संख्या	2013-14	97	38	36	105
39	नल/हैण्ड पम्प इण्डिया मार्क-2 लगाकर जल सम्पूर्ति के अन्तर्गत लाये गये						
39.1	ग्राम	संख्या	2013-14	1542	2156	1050	655
39.2	नगर	संख्या	2013-14	5	5	11	19
39.3	अभावग्रस्त ग्रामों की संख्या	संख्या	2013-14	0	0	0	0
39.4	नल/हैण्डपम्प द्वारा पेयजल आपूर्ति से असेवित अनु०जाति बस्तियों की संख्या	संख्या	2013-14	29	0	0	0
40	मनोरंजन						
40.1	सिनेमागृह	संख्या	2013-14	0	0	4	10
40.2	सिनेमागृह में सीटों की संख्या	संख्या	2013-14	0	0	7142	4559
41	राष्ट्रीय बचत में शुद्ध जमा धन	लाख ₹ में	2013-14	5545.90	4790.36	9186.86	4028.97
42	जिला सेक्टर योजना पर कुल व्यय/परिव्यय						
42.1	परिव्यय	हजार ₹ में	2011-12	358900	373800	351000	371000
			2012-13	538400	560700	526500	556500
			2013-14	538400	560700	526500	556500
42.2	व्यय	हजार ₹ में	2011-12	312665	331590	323917	352297
			2012-13	288663	307663	275748	300347
			2013-14	343647	333074	373652	334012

क्र 0 सं0	मद	इकाई	अवधि	जनपद		
				बागेश्वर	चम्पावत	योग मण्डल
36.4 विशेष चिकित्सालय						
36.4.1	क्षय	संख्या	2013-14	1	1	7
36.4.2	कुष्ठ	संख्या	2013-14	3	0	4
36.4.3	संक्रामक रोग	संख्या	2013-14	0	0	1
37 पक्की सड़कों की लम्बाई						
37.1	कुल सड़कों की लम्बाई	कि०मी०	2013-14	514.66	1188.37	14123.14
37.2	लो०नि०वि० विभाग द्वारा संघृत सड़कों की लम्बाई	कि०मी०	2013-14	513.46	782	10242.65
38 विद्युत						
38.1.1	विद्युतीकृत कुल ग्राम	संख्या	2013-14	841	632	6870
38.1.2	विद्युतीकृत आबाद ग्राम	संख्या	2013-14	841	632	6870
38.2	विद्युतीकृत नगर	संख्या	2013-14	2	4	46
38.3	विद्युतीकृत अनुसूचित जाति बस्तियां	संख्या	2013-14	530	470	5085
38.4	विद्युतीकरण से असेवित अनु०जाति बस्तियां	संख्या	2013-14	0	38	314
39 नल/हैण्ड पम्प इण्डिया मार्क-2 लगाकर जल सम्पूर्ति के अन्तर्गत लाये गये						
39.1	ग्राम	संख्या	2013-14	847	632	6882
39.2	नगर	संख्या	2013-14	2	4	46
39.3	अभावग्रस्त ग्रामों की संख्या	संख्या	2013-14	0	0	0
39.4	नल/हैण्डपम्प द्वारा पेयजल आपूर्ति से असेवित अनु०जाति बस्तियों की संख्या	संख्या	2013-14	335	77	441
40 मनोरंजन						
40.1	सिनेमागृह	संख्या	2013-14	0	0	14
40.2	सिनेमागृह में सीटों की संख्या	संख्या	2013-14	0	0	11701
41	राष्ट्रीय बचत में शुद्ध जमा धन	लाख ₹ में	2013-14	2020.98	2715.48	28288.55
42 जिला सेक्टर योजना पर कुल व्यय/परिव्यय						
42.1	परिव्यय	हजार ₹ में	2011-13	298200	291800	2044700
			2012-13	447300	437700	3067100
			2013-14	447300	437700	3067100
42.2	व्यय	हजार ₹ में	2011-13	261870	245866	1828205
			2012-13	202480	198705	1573606
			2013-14	283733	268241	1936359

तालिका 2

मण्डल के कुछ महत्वपूर्ण संकेतक

क्र० सं०	मद	अवधि	जनपद			
			पिथौरागढ़	अल्मोडा	नैनीताल	उधमसिंह नगर
1	कुल जनसंख्या में नगरीय जनसंख्या का प्रतिशत	2011	17.37	10.01	38.94	35.58
2	जनसंख्या का घनत्व (प्रति वर्ग कि०मी०)	2011	68	198	225	649
3	2001-11 दशक में जनसंख्या वृद्धि प्रतिशत	2001-11	4.58	-1.64	25.13	33.45
4	कुल जनसंख्या में अनु०जाति/जनजाति का प्रतिशत	2011	28.94	24.46	20.81	21.91
5	राज्य की कुल अनु०जाति की जनसंख्या में जनपद में अनु०जा०केव्यक्तियों का प्रतिशत	2011	6.36	7.98	10.10	12.59
6	लिंगानुपात (प्रति हजार पुरुषों पर महिलाओं की संख्या)	2011	1020	1139	934	920
7	साक्षरता प्रतिशत					
7.1	कुल	2011	82.25	80.47	83.88	73.10
7.2	पुरुष	2011	92.75	92.86	90.07	81.09
7.3	स्त्री	2011	72.29	69.93	77.29	64.45
8	परिवार का औसत आकार					
8.1	ग्रामीण	2011	5	4	5	6
8.2	नगरीय	2011	5	4	5	6
8.3	योग	2011	5	4	5	6
9	कुल जनसंख्या में विकलांग व्यक्तियों का प्रतिशत	2001	2.22	2.20	2.04	2.25
10	कुल मुख्य कर्मकरों का जनसंख्या से प्रतिशत					
10.1	ग्रामीण	2011	32.22	32.34	32.85	27.52
10.2	नगरीय	2011	19.97	31.99	28.23	27.01
10.3	योग	2011	30.09	32.30	31.05	27.34
11	कृषि कर्मकरों का कुल जनसंख्या से प्रतिशत	2011	18.49	21.87	12.66	12.27
12	कृषि श्रमिक करों का कुल जनसंख्या से प्रतिशत	2011	0.46	0.65	2.06	6.53

तालिका-2 क्रमशः

क 0 सं0	मद	अवधि	जनपद		
			बागेश्वर	चम्पावत	योग मण्डल
1	कुल जनसंख्या में नगरीय जनसंख्या का प्रतिशत	2011	5.50	17.92	27.56
2	जनसंख्या का घनत्व (प्रति वर्ग कि०मी०)	2011	116	147	201
3	2001-11 दशक में जनसंख्या वृद्धि प्रतिशत	2001-11	5.15	15.63	18.61
4	कुल जनसंख्या में अनु०जाति/जनजाति का प्रतिशत	2011	28.49	18.76	23.05
5	राज्य की कुल अनु०जाति की जनसंख्या में जनपद में अनु०जा०केव्यक्तियों का प्रतिशत	2011	3.81	2.50	43.34
6	लिंगानुपात (प्रति हजार पुरुषों पर महिलाओं की संख्या)	2011	1090	980	978
7	साक्षरता प्रतिशत				
7.1	कुल	2011	80.01	79.83	78.52
7.2	पुरुष	2011	92.33	91.61	87.36
7.3	स्त्री	2011	69.03	68.05	69.61
8	परिवार का औसत आकार				
8.1	ग्रामीण	2011	5	5	5
8.2	नगरीय	2011	5	5	5
8.3	योग	2011	5	5	5
9	कुल जनसंख्या में विकलांग व्यक्तियों का प्रतिशत	2001	2.52	2.54	2.23
10	कुल मुख्य कर्मकरों का जनसंख्या से प्रतिशत				
10.1	ग्रामीण	2011	30.91	23.68	30.03
10.2	नगरीय	2011	15.14	26.31	26.99
10.3	योग	2011	30.04	24.15	29.19
11	कृषि कर्मकरों का कुल जनसंख्या से प्रतिशत	2011	21.85	13.08	15.12
12	कृषि श्रमिक करों का कुल जनसंख्या से प्रतिशत	2011	1.05	0.76	3.27

क्र 0 सं0	मद	अवधि	जनपद			
			पिथौरागढ़	अल्मोडा	नैनीताल	उधमसिंह नगर
13	कुल मुख्य कर्मकरों का प्रतिशत					
13.1	कृषक	2011	59.93	65.71	34.15	21.00
13.2	कृषि श्रमिक	2011	1.51	2.00	6.62	23.87
13.3	पारिवारिक उद्योग	2011	2.27	1.35	2.32	3.66
13.4	अन्य	2011	36.29	30.93	56.92	51.46
14	समस्त जोतों में लघु एवं सीमान्त जोतों का प्रतिशत	2005-06	98.26	95.63	86.59	79.31
15	समस्त जोतों के अन्तर्गत क्षेत्रफल में लघु एवं सीमान्त जोतों के अन्तर्गत क्षेत्रफल का प्रतिशत	2005-06	91.67	84.96	55.33	35.41
16	सीमान्त जोतों का औसत आकार (हेक्टेयर)	2005-06	0.42	0.50	0.48	0.37
17	समस्त जोतों का औसत आकार (हेक्टेयर)	2005-06	0.55	0.77	1.10	1.36
18	प्रति 100 हे0 प्रतिवेदित क्षेत्रफल पर पशुधन संख्या	2007	134	125	110	156
19	प्रति 1000 जनसंख्या पर पशुधन संख्या	2007	1109	888	507	301
20	प्रति 100 जनसंख्या पर दूध देने वाले पशुओं की संख्या	2007	26	24	16	11
21	प्रति 1000 जनसंख्या पर कुक्कुट संख्या	2007	147	128	479	885
22	पंजीकृत कार्यरत कारखानों में प्रति लाख जनसंख्या पर लगे व्यक्तियों की संख्या	2013-14	71	12	637	4533
23	पंजीकृत कार्यरत कारखानों में प्रति औद्योगिक श्रमिक एवं कर्मचारी पर उत्पादन का मूल्य	2013-14	--	--	--	-
24	पंजीकृत कार्यरत कारखानों में प्रति व्यक्ति औद्योगिक उत्पादन का मूल्य (रु0)	2013-14	--	--	--	-
25	प्रति औद्योगिक कर्मकर आवर्धित मूल्य (हजार रु0)	2013-14	-	-	-	-

क्र 0 सं0	मद	अवधि	जनपद		
			बागेश्वर	चम्पावत	योग मण्डल
13	कुल मुख्य कर्मकरों का प्रतिशत				
13.1	कृषक	2011	69.23	50.99	40.60
13.2	कृषि श्रमिक	2011	3.50	3.16	11.19
13.3	पारिवारिक उद्योग	2011	2.11	1.45	2.59
13.4	अन्य	2011	25.16	44.40	45.62
14	समस्त जोतों में लघु एवं सीमान्त जोतों का प्रतिशत	2005-06	99.01	93.47	91.31
15	समस्त जोतों के अन्तर्गत क्षेत्रफल में लघु एवं सीमान्त जोतों के अन्तर्गत क्षेत्रफल का प्रतिशत	2005-06	94.32	76.23	62.58
16	सीमान्त जोतों का औसत आकार (हेक्टेयर)	2005-06	0.37	0.50	0.43
17	समस्त जोतों का औसत आकार (हेक्टेयर)	2005-06	0.47	0.83	0.88
18	प्रति 100 हे० प्रतिवेदित क्षेत्रफल पर पशुधन संख्या	2007	131	95	125
19	प्रति 1000 जनसंख्या पर पशुधन संख्या	2007	1050	912	630
20	प्रति 100 जनसंख्या पर दूध देने वाले पशुओं की संख्या	2007	25	24	18
21	प्रति 1000 जनसंख्या पर कुक्कुट संख्या	2007	137	217	489
22	पंजीकृत कार्यरत कारखानों में प्रति लाख जनसंख्या पर लगे व्यक्तियों की संख्या	2013-14	91	141	1995
23	पंजीकृत कार्यरत कारखानों में प्रति औद्योगिक श्रमिक एवं कर्मचारी पर उत्पादन का मूल्य	2013-14	--	--	--
24	पंजीकृत कार्यरत कारखानों में प्रति व्यक्ति औद्योगिक उत्पादन का मूल्य (रु०)	2013-14	--	--	--
25	प्रति औद्योगिक कर्मकर आवर्धित मूल्य (हजार रु०)	2013-14	--	--	--

तालिका-2(ब)						
क्र० सं०	मद	अवधि	जनपद			
			पिथौरागढ़	अल्मोडा	नैनीताल	उधमसिंह नगर
1	कुल प्रतिवेदित क्षेत्रफल में वनों के अन्तर्गत क्षेत्रफल का प्रतिशत	2010-11	49.84	50.80	73.47	35.15
		2011-12	49.84	50.80	73.47	35.15
		2012-13	49.84	50.80	73.47	35.15
2	कुल प्रतिवेदित क्षेत्रफल में शुद्ध बोये गये क्षेत्रफल का प्रतिशत	2010-11	10.32	17.45	11.03	49.61
		2011-12	10.03	16.89	10.90	48.81
		2012-13	10.03	16.89	10.90	48.81
3	फसल सघनता	2010-11	181	157	167	192
		2011-12	178	152	166	189
		2012-13	178	152	166	189
4	सकल बोये गये क्षेत्रफल में वाणिज्यिक फसलों के अन्तर्गत क्षेत्रफल का प्रतिशत	2010-11	2.97	1.49	16.62	11.53
		2011-12	3.69	1.84	17.69	14.19
		2012-13	3.20	2.41	16.35	11.32
5	खाद्यान फसलों की औसत उपज (कुन्तल)	2010-11	12.91	11.98	23.45	31.61
		2011-12	12.53	10.98	25.42	36.68
		2012-13	14.80	13.01	27.14	31.65
6	प्र०हे० उर्वरक उपभोग (कि०ग्रा०)	2010-11	5.33	2.57	132.89	328.20
		2011-12	5.98	3.45	133.49	311.07
		2012-13	3.82	1.53	124.23	295.17
7	प्रति व्यक्ति उत्पादन (कि०ग्रा०)					
7.1	अनाज	2010-11	171.31	224.76	116.98	433.36
		2011-12	169.39	202.73	120.67	438.84
		2012-13	187.25	225.85	122.30	396.70
7.2	दाले	2010-11	8.33	2.04	1.54	0.38
		2011-12	8.99	2.65	1.74	0.34
		2012-13	10.08	1.82	2.42	0.16
8	कृषि उपज का सकल मूल्य (रूपये में)					
8.1	प्रति हेक्टे० शुद्ध बोये गये क्षेत्रफल पर (प्रचलित भाव)	2010-11	47227.27	24261.98	64502.51	104460.44
		2011-12	53885.79	25517.11	72400.17	137267.79
		2012-13	59579.74	29457.92	77481.08	157739.26
8.2	प्रति व्यक्ति ग्रामीण (प्रचलित भावों पर)	2010-11	4129.63	3165.47	3024.73	9014.61
		2011-12	4584.01	3222.22	3283.07	11320.16
		2012-13	5045.76	3724.65	3435.59	12638.41
9	शुद्ध बोये गये क्षेत्रफल में शुद्ध सिंचित क्षेत्रफल का प्रतिशत	2010-11	8.33	5.57	60.33	99.04
		2011-12	8.27	7.53	62.88	99.29
		2012-13	8.27	7.53	62.88	99.29
10	सकल बोये गये क्षेत्रफल में सकल सिंचित क्षेत्रफल का प्रतिशत	2010-11	7.98	6.92	53.12	97.17
		2011-12	8.34	9.91	54.31	97.51
		2012-13	8.34	9.91	54.31	97.51
11	प्रति लाख शुद्ध बोये गये क्षेत्र पर कृषि उत्पादन मण्डियों की संख्या	2010-11	--	--	6.70	4.92
		2011-12	--	--	6.78	5.00
		2012-13	--	--	6.78	5.00
12	प्रति हजार वर्ग कि०मी० पर शीतगृहों की संख्या	2011-12	--	0.32	--	2.75
		2012-13	--	0.32	--	2.75
		2013-14	--	0.32	--	2.75

तालिका-2(ब) क्रमशः					
क्र० सं०	मद	अवधि	जनपद		
			बागेश्वर	चम्पावत	योग मण्डल
1	कुल प्रतिवेदित क्षेत्रफल में वनों के अन्तर्गत क्षेत्रफल का प्रतिशत	2010-11	52.99	56.74	53.87
		2011-12	52.99	56.74	53.87
		2012-13	52.99	56.74	53.87
2	कुल प्रतिवेदित क्षेत्रफल में शुद्ध बोये गये क्षेत्रफल का प्रतिशत	2010-11	11.07	8.23	17.55
		2011-12	11.12	7.67	17.16
		2012-13	11.12	7.67	17.16
3	फसल सघनता	2010-11	178	162	177
		2011-12	179	152	174
		2012-13	179	152	174
4	सकल बोये गये क्षेत्रफल में वाणिज्यिक फसलों के अन्तर्गत क्षेत्रफल का प्रतिशत	2010-11	1.14	2.46	7.90
		2011-12	1.69	6.66	9.67
		2012-13	1.32	4.95	8.19
5	खाद्यान फसलों की औसत उपज (कुन्तल)	2010-11	12.02	11.89	21.65
		2011-12	12.59	12.17	23.14
		2012-13	15.68	15.88	23.07
6	प्र०हे० उर्वरक उपभोग (कि०ग्रा०)	2010-11	10.04	12.29	161.85
		2011-12	9.72	14.17	156.40
		2012-13	9.38	20.23	147.85
7	प्रति व्यक्ति उत्पादन (कि०ग्रा०)				
7.1	अनाज	2010-11	175.43	116.38	265.89
		2011-12	193.75	119.66	267.81
		2012-13	225.66	123.75	259.82
7.2	दाले	2010-11	3.93	2.83	3.51
		2011-12	4.59	4.85	3.72
		2012-13	3.98	6.15	3.18
8	कृषि उपज का सकल मूल्य (रूपये में)				
8.1	प्रति हेक्टे० शुद्ध बोये गये क्षेत्रफल पर (प्रचलित भाव)	2010-11	36347.38	19884.47	65012.15
		2011-12	43397.60	28721.52	81621.23
		2012-13	50350.36	25174.31	92437.12
8.2	प्रति व्यक्ति ग्रामीण (प्रचलित भावों पर)	2010-11	3219.28	1472.50	5423.00
		2011-12	3844.94	1949.86	6541.88
		2012-13	4442.70	1684.40	7276.73
9	शुद्ध बोये गये क्षेत्रफल में शुद्ध सिंचित क्षेत्रफल का प्रतिशत	2010-11	21.54	9.26	51.77
		2011-12	21.18	9.64	52.96
		2012-13	21.18	9.64	52.96
10	सकल बोये गये क्षेत्रफल में सकल सिंचित क्षेत्रफल का प्रतिशत	2010-11	24.13	9.70	53.31
		2011-12	23.53	11.93	54.86
		2012-13	23.53	11.93	54.86
11	प्रति लाख शुद्ध बोये गये क्षेत्र पर कृषि उत्पादन मण्डियों की संख्या	2010-11	--	--	2.83
		2011-12	--	--	2.90
		2012-13	--	--	2.90
12	प्रति हजार वर्ग कि०मी० पर शीतगृहों की संख्या	2011-12	--	--	0.38
		2012-13	--	--	0.38
		2013-14	--	--	0.38

क्र 0 सं0	मद	अवधि	जनपद			
			पिथौरागढ़	अल्मोडा	नैनीताल	उधमसिंह नगर
13	प्रति लाख जनसंख्या पर प्रारम्भिक कृषि सहकारी ऋण समितियों की संख्या	2011-12	23.06	12.87	5.43	2.00
		2012-13	22.96	12.88	5.31	1.95
		2013-14	22.86	12.90	5.19	1.95
14	प्रति लाख जनसंख्या पर सहकारी कृषि एवं ग्राम्य विकास बैंकों की संख्या	2011-12	--	0.16	0.10	--
		2012-13	--	0.16	0.10	--
		2013-14	--	0.16	0.10	--
15	प्रति लाख जनसंख्या पर कृषि सहकारी क्रय विक्रय समितियों की संख्या	2011-12	--	0.16	0.31	0.47
		2012-13	--	0.16	0.30	0.46
		2013-14	--	0.16	0.29	0.44
16	कुल आबाद ग्रामों में विद्युतीकृत ग्रामों का प्रतिशत	2011-12	98.34	99.21	100.00	100.00
		2012-13	99.81	99.72	100.00	100.00
		2013-14	98.85	99.72	100.00	100.00
17	कुल विद्युत उपभोग में कृषि खण्ड में उपयुक्त विद्युत का प्रतिशत	2011-12	0.30	1.34	10.09	5.41
		2012-13	0.61	0.95	10.53	6.59
		2013-14	0.45	1.07	7.80	7.46
18	प्रति व्यक्ति विद्युत उपभोग (किलो वाट घंटा)	2011-12	184.56	218.48	514.35	697.91
		2012-13	169.93	213.51	524.10	539.97
		2013-14	176.98	243.57	663.83	539.00
19	प्रति हे0 शुद्ध बोये गये क्षेत्र पर कृषि खण्ड में उपयुक्त विद्युत (कि0वा0घं0)	2011-12	12.32	16.07	1244.87	444.19
		2012-13	--	--	--	--
		2013-14	--	--	--	--
20	प्रति लाख जनसंख्या पर स्कूल संख्या					
20.1	जूनियर बेसिक स्कूल	2011-12	306.22	229.53	123.23	57.98
		2012-13	305.87	232.89	120.50	45.80
		2013-14	305.73	233.51	117.82	67.80
20.2	सीनियर बेसिक स्कूल	2011-12	80.93	37.32	30.73	29.70
		2012-13	82.62	38.17	37.16	37.78
		2013-14	77.76	35.64	36.34	22.53
20.3	हायर सेकेन्डी स्कूल	2011-12	45.51	45.36	22.54	13.02
		2012-13	45.72	49.12	27.14	12.65
		2013-14	45.92	47.73	26.54	16.46
20.4	डिग्री कॉलेज	2011-12	1.03	0.80	0.20	0.47
		2012-13	0.82	0.81	0.20	0.46
		2013-14	0.61	0.81	0.20	0.44
20.5	स्नातकोत्तर महाविधालय	2011-12	0.41	0.64	0.20	0.29
		2012-13	0.41	0.64	0.20	0.29
		2013-14	0.61	0.65	0.20	0.28

क्र० सं०	मद	अवधि	जनपद		
			बागेश्वर	चम्पावत	योग मण्डल
13	प्रति लाख जनसंख्या पर प्रारम्भिक कृषि सहकारी ऋण समितियों की संख्या	2011-12	6.90	8.73	7.43
		2012-13	6.87	8.60	7.30
		2013-14	6.84	8.48	7.19
14	प्रति लाख जनसंख्या पर सहकारी कृषि एवं ग्राम्य विकास बैंकों की संख्या	2011-12	--	--	0.05
		2012-13	--	--	0.14
		2013-14	--	--	0.13
15	प्रति लाख जनसंख्या पर कृषि सहकारी क्रय विक्रय समितियों की संख्या	2011-12	--	0.38	0.30
		2012-13	--	0.37	0.30
		2013-14	--	0.37	0.29
16	कुल आबाद ग्रामों में विद्युतीकृत ग्रामों का प्रतिशत	2011-12	99.42	98.92	99.21
		2012-13	99.41	100.00	99.80
		2013-14	98.48	100.00	99.46
17	कुल विद्युत उपभोग में कृषि खण्ड में उपयुक्त विद्युत का प्रतिशत	2011-12	--	5.32	5.96
		2012-13	--	6.82	7.07
		2013-14	--	3.93	6.57
18	प्रति व्यक्ति विद्युत उपभोग (किलो वाट घंटा)	2011-12	169.89	165.62	464.57
		2012-13	159.56	175.30	403.95
		2013-14	153.19	188.12	442.70
19	प्रति हे० शुद्ध बोये गये क्षेत्र पर कृषि खण्ड में उपयुक्त विद्युत (कि०वा०घं०)	2011-12	126.64	178.59	362.76
		2012-13	--	--	--
		2013-14	--	--	--
20	प्रति लाख जनसंख्या पर स्कूल संख्या				
20.1	जूनियर बेसिक स्कूल	2011-12	260.19	195.86	146.24
		2012-13	264.08	191.54	140.19
		2013-14	263.00	196.52	147.71
20.2	सीनियर बेसिक स्कूल	2011-12	50.96	48.21	39.23
		2012-13	53.81	41.90	43.89
		2013-14	53.59	49.41	37.03
20.3	हायर सेकेन्डी स्कूल	2011-12	41.38	33.40	26.48
		2012-13	41.22	32.92	27.74
		2013-14	41.05	32.45	28.77
20.4	डिग्री कॉलेज	2011-12	1.15	0.38	0.56
		2012-13	1.14	0.00	0.50
		2013-14	1.14	0.00	0.47
20.5	स्नातकोत्तर महाविधालय	2011-12	0.38	0.76	0.37
		2012-13	0.38	1.12	0.39
		2013-14	0.38	1.11	0.40

क्र 0 सं0	मद	अवधि	जनपद			
			पिथौरागढ़	अल्मोडा	नैनीताल	उधमसिंह नगर
21	अध्यापक छात्र अनुपात					
21.1	जूनियर बेसिक स्कूल	2011-12	13.95	20.70	19.19	43.30
		2012-13	22.15	22.40	29.88	59.73
		2013-14	21.88	22.72	32.47	52.08
21.2	सीनियर बेसिक स्कूल	2011-12	9.98	33.64	28.27	60.81
		2012-13	22.99	32.85	28.88	58.07
		2013-14	24.18	32.73	31.20	25.58
21.3	हायर सेकेन्डी स्कूल	2011-12	22.92	30.35	21.25	50.28
		2012-13	22.63	30.11	17.72	59.48
		2013-14	23.19	31.29	18.36	83.91
21.4	डिग्री कॉलेज	2011-12	175.51	104.80	25.05	464.31
		2012-13	100.16	97.98	25.04	141.55
		2013-14	88.33	88.70	24.98	148.55
21.5	स्नातकोत्तर महाविद्यालय	2011-12	88.14	12.86	5.07	12.47
		2012-13	45.34	6.79	7.80	11.70
		2013-14	15.93	5.47	7.80	10.43
22	प्रति लाख जनसंख्या पर एलोचिकि0,औष0 तथा प्रा0स्वा0के0 की सं0	2011-12	14.00	14.48	9.63	2.71
		2012-13	14.35	14.49	9.42	2.69
		2013-14	14.29	14.19	10.58	2.61
23	प्रति लाख जनसंख्या पर एलोचिकि0,औष0 तथा प्रा0स्वा0के0 में शैख्याओं की सं0	2011-12	126.85	150.39	199.64	33.17
		2012-13	126.29	150.59	195.22	32.63
		2013-14	125.72	150.78	193.53	31.70
24	प्रति परिवार एवं मातृ शिशु कल्याण केन्द्र/उपकेन्द्र पर औसत जनसंख्या	2011-12	2961.02	3003.41	6826.89	10607.33
		2012-13	2974.29	2999.54	6981.64	10917.86
		2013-14	2987.63	2995.69	7507.41	11237.47
25	ऋण जमा अनुपात	2011-12	33.03	24.49	38.97	110.81
		2012-13	34.88	26.03	45.08	100.73
		2013-14	34.16	26.64	47.31	108.83
26	कुल ऋण वितरण में प्राथमिक क्षेत्र के ऋण वितरण का प्रतिशत	2011-12	56.30	53.35	64.28	42.14
		2012-13	40.49	29.50	60.80	36.99
		2013-14	64.65	71.99	68.51	50.59
27	प्रति व्यक्ति जमा धनराशि (रूपये)	2011-12	33885.19	42566.48	49624.84	30076.96
		2012-13	37629.92	47268.26	67561.89	38952.36
		2013-14	44000.26	54003.39	74276.11	39587.43
28	प्रति व्यक्ति ऋण वितरण (रूपये)	2011-12	11191.07	10423.59	19339.61	33327.84
		2012-13	13125.86	12303.01	30458.29	39235.04
		2013-14	15030.24	14385.35	35136.65	43083.60
29	प्रति व्यक्ति प्राथमिक क्षेत्र में ऋण वितरण (रूपये)	2011-12	6300.99	5561.00	12430.54	14045.54
		2012-13	5314.44	3629.00	18517.79	14513.27
		2013-14	9717.72	10356.44	24071.41	21796.67
30	प्रति व्यक्ति (वाणिज्यक एवं ग्रामीण) शाखा पर जनसंख्या (हजार)	2011-12	6.74	6.34	8.56	9.08
		2012-13	6.17	6.27	7.45	7.31
		2013-14	6.05	5.39	6.30	6.94

क 0 सं0	मद	अवधि	जनपद		
			बागेश्वर	चम्पावत	योग मण्डल
21	अध्यापक छात्र अनुपात				
21.1	जूनियर बेसिक स्कूल	2011-12	25.32	13.60	23.90
		2012-13	22.47	20.07	30.81
		2013-14	19.82	21.22	27.90
21.2	सीनियर बेसिक स्कूल	2011-12	57.89	43.53	38.50
		2012-13	52.18	43.99	37.91
		2013-14	53.33	39.90	31.29
21.3	हायर सेकेन्डी स्कूल	2011-12	26.21	18.47	30.79
		2012-13	22.36	18.79	28.08
		2013-14	25.03	19.36	32.18
21.4	डिग्री कॉलेज	2011-12	283.78	71.69	90.51
		2012-13	166.88	276.36	61.50
		2013-14	295.80	91.55	59.89
21.5	स्नातकोत्तर महाविद्यालय	2011-12	57.40	21.53	14.53
		2012-13	71.75	22.13	14.01
		2013-14	14.83	32.14	9.91
22	प्रति लाख जनसंख्या पर एलो0चिकि0,औष0 तथा प्रा0स्वा0के0 की सं0	2011-12	12.26	8.35	8.18
		2012-13	12.21	8.23	8.10
		2013-14	13.68	8.48	8.33
23	प्रति लाख जनसंख्या पर एलो0चिकि0,औष0 तथा प्रा0स्वा0के0 में शैय्याओं की सं0	2011-12	81.24	59.97	102.97
		2012-13	67.93	59.11	100.52
		2013-14	67.65	80.38	100.66
24	प्रति परिवार एवं मातृ शिशु कल्याण केन्द्र/उपकेन्द्र पर औसत जनसंख्या	2011-12	2999.60	3608.87	5162.04
		2012-13	3011.92	3661.67	5255.71
		2013-14	3024.29	3715.25	5397.11
25	ऋण जमा अनुपात	2011-12	38.18	28.49	58.68
		2012-13	41.34	28.81	59.43
		2013-14	28.66	28.84	61.02
26	कुल ऋण वितरण में प्राथमिक क्षेत्र के ऋण वितरण का प्रतिशत	2011-12	36.60	56.53	48.46
		2012-13	105.59	23.53	44.47
		2013-14	37.21	21.23	56.62
27	प्रति व्यक्ति जमा धनराशि (रूपये)	2011-12	28087.65	28875.73	36548.76
		2012-13	31359.69	31981.69	45620.57
		2013-14	36844.25	36577.16	49665.12
28	प्रति व्यक्ति ऋण वितरण (रूपये)	2011-12	10724.42	8227.33	21445.13
		2012-13	12964.58	9214.66	27114.22
		2013-14	10559.34	10550.38	30304.98
29	प्रति व्यक्ति प्राथमिक क्षेत्र में ऋण वितरण (रूपये)	2011-12	3925.04	4650.65	10392.12
		2012-13	13689.67	2167.93	12057.82
		2013-14	3928.87	2240.12	17160.03
30	प्रति व्यक्ति (वाणिज्यक एवं ग्रामीण) शाखा पर जनसंख्या (हजार)	2011-12	8.16	3.56	7.46
		2012-13	7.94	3.56	6.65
		2013-14	6.42	3.62	6.09

क्र 0 सं0	मद	अवधि	जनपद			
			पिथौरागढ़	अल्मोडा	नैनीताल	उधमसिंह नगर
31	प्रति हजार वर्ग कि०मी० क्षेत्र पर पक्की सड़कों की लम्बाई (कि०मी०)					
31.1	कुल	2011-12	213.54	747.69	898.85	1419.65
		2012-13	214.25	748.26	919.78	1424.66
		2013-14	245.14	1003.69	919.78	1424.66
31.2	लो०नि०वि०	2011-12	179.97	706.28	538.93	804.84
		2012-13	180.68	706.69	560.10	807.43
		2013-14	210.87	961.66	560.10	807.43
32	प्रति लाख जनसंख्या पर पक्की सड़कों की लम्बाई (कि०मी०)					
32.1	कुल	2011-12	311.78	377.51	391.40	212.63
		2012-13	311.41	378.28	391.64	207.31
		2013-14	354.72	508.07	382.95	201.42
32.2	लो०नि०वि०	2011-12	262.76	356.60	234.67	120.55
		2012-13	262.62	357.27	238.49	117.50
		2013-14	305.13	486.80	233.20	114.15
33	प्रति हजार वर्ग कि०मी० क्षेत्र पर रेलवे लाइन की लम्बाई (कि०मी०)	2011-12	0.00	0.00	8.94	63.34
		2012-13	0.00	0.00	8.94	63.34
		2013-14	0.00	0.00	8.94	63.34
34	प्रति सस्ते गल्ले की दुकान पर सेवित जनसंख्या (हजार में)	2011-12	0.63	0.66	1.67	2.88
		2012-13	0.64	0.65	1.63	2.97
		2013-14	0.64	0.67	1.65	2.94
35	प्रति लाख जनसंख्या पर तारघरों की संख्या	2011-12	0.21	0.32	0.82	0.35
		2012-13	0.21	0.32	0.80	0.34
		2013-14	0	0	0	0
36	प्रति लाख जनसंख्या पर टेलिफोन कनेक्शनों की संख्या	2011-12	3996.03	2105.34	8349.34	2279.85
		2012-13	1241.12	2108.21	8194.82	2441.87
		2013-14	1235.58	1267.68	8013.16	2372.42
37	प्रति लाख जनसंख्या पर डाकघरों की संख्या	2011-12	81.96	51.47	17.21	6.42
		2012-13	81.80	51.54	16.83	6.24
		2013-14	65.72	51.60	16.45	6.12
38	प्रति सिनेमा गृह पर जनसंख्या हजार में	2011-12	485.61	--	244.06	169.72
		2012-13	487.78	--	249.59	174.69
		2013-14	--	--	255.25	179.80
39	प्रति व्यक्ति जिला योजना व्यय/परिव्यय (रु०)					
39.1	परिव्यय	2011-12	739.08	601.25	359.54	218.60
		2012-13	1103.77	903.04	527.36	318.57
		2013-14	1098.84	904.20	515.67	309.51
39.2	वास्तविक व्यय	2011-12	643.86	533.36	331.80	207.58
		2012-13	591.78	495.51	276.20	171.94
		2013-14	701.36	537.12	365.96	185.77

क्र० सं०	मद	अवधि	जनपद		
			बागेश्वर	चम्पावत	योग मण्डल
31	प्रति हजार वर्ग कि०मी० क्षेत्र पर पक्की सड़कों की लम्बाई (कि०मी०)				
31.1	कुल	2011-12	349.96	407.70	608.38
		2012-13	228.09	624.01	618.69
		2013-14	229.15	672.92	671.44
31.2	लो०नि०वि०	2011-12	333.48	300.11	433.06
		2012-13	227.56	407.13	435.62
		2013-14	228.61	442.67	486.95
32	प्रति लाख जनसंख्या पर पक्की सड़कों की लम्बाई (कि०मी०)				
32.1	कुल	2011-12	301.19	273.30	297.24
		2012-13	195.51	412.27	296.89
		2013-14	195.60	438.17	316.42
32.2	लो०नि०वि०	2011-12	287.01	201.18	211.58
		2012-13	195.05	268.98	209.04
		2013-14	195.15	288.25	229.48
33	प्रति हजार वर्ग कि०मी० क्षेत्र पर रेलवे लाइन की लम्बाई (कि०मी०)	2011-12	0.00	7.36	10.08
		2012-13	0.00	7.36	10.08
		2013-14	0.00	7.36	10.08
34	प्रति सस्ते गल्ले की दुकान पर सेवित जनसंख्या (हजार में)	2011-12	0.60	0.80	1.18
		2012-13	0.61	0.79	1.19
		2013-14	0.61	0.80	1.21
35	प्रति लाख जनसंख्या पर तारघरों की संख्या	2011-12	0.38	--	0.42
		2012-13	0.38	--	0.41
		2013-14	0	0	0
36	प्रति लाख जनसंख्या पर टेलिफोन कनेक्शनों की संख्या	2011-12	1365.32	440.70	3656.58
		2012-13	1285.70	441.82	3380.25
		2013-14	1766.54	439.51	3231.30
37	प्रति लाख जनसंख्या पर डाकघरों की संख्या	2011-12	57.86	30.37	28.48
		2012-13	57.63	29.93	27.99
		2013-14	57.39	29.50	25.79
38	प्रति सिनेमा गृह पर जनसंख्या हजार में	2011-12	--	--	287.01
		2012-13	--	--	292.22
		2013-14	--	--	318.81
39	प्रति व्यक्ति जिला योजना व्यय/परिव्यय (₹)				
39.1	परिव्यय	2011-12	1142.68	1107.62	474.94
		2012-13	1707.01	1637.47	699.73
		2013-14	1700.03	1613.86	687.17
39.2	वास्तविक व्यय	2011-12	1003.47	933.26	424.66
		2012-13	772.72	743.37	359.00
		2013-14	1078.37	989.04	433.83

तालिका 3

कुछ प्रमुख मर्दों के जनपदवार संकेतक (ग्रामीण)

क्र० सं०	जनपद	जनसंख्या का घनत्व प्रति वर्ग किमी०	अनु०जाति/जनजाति का कुल जनसंख्या से प्रतिशत	कुल मुख्य कर्मकरों का कुल जनसंख्या से प्रतिशत	कृषि में लगे कर्मकरों का कुल मुख्य कर्मकरों से प्रतिशत	पारिवारिक उद्योग में कर्मकरों का कुल मुख्य कर्मकरों से प्रतिशत	साक्षर व्यक्तियों का कुल जनसंख्या से प्रतिशत
		2011	2011	2011	2011	2011	2011
1	2	3	4	5	6	7	8
1	पिथौरागढ़	58	30.26	31.37	70.18	2.25	80.59
2	अल्मोडा	238	25.30	32.32	75.20	1.41	78.85
3	नैनीताल	368	24.36	36.49	59.82	2.06	82.99
4	उधमसिंह नगर	660	27.57	27.61	63.50	3.45	71.55
5	बागेश्वर	156	28.57	30.19	75.11	2.17	79.61
6	चम्पावत	192	19.43	23.69	64.52	1.36	78.92
	समस्त जनपद	198	26.46	30.44	67.06	2.37	77.43

तालिका-3 क्रमशः

3/2

क्र० सं०	जनपद का नाम	सकल बोये गये क्षेत्रफल का शुद्ध बोये क्षेत्रफल से प्रतिशत			खाद्यान्न फसलों के अन्तर्गत क्षेत्रफल का सकल बोये क्षेत्रफल से प्रतिशत		
		2000-01	2011-12	2012-13	2000-01	2011-12	2012-13
1	2	9	10	11	12	13	14
1	पिथौरागढ़	183.33	178.02	178.02	87.42	93.97	88.43
2	अल्मोडा	161.40	151.89	151.89	93.52	97.51	91.14
3	नैनीताल	167.39	166.33	166.33	70.55	63.84	62.31
4	उधमसिंह नगर	164.84	189.12	189.12	79.46	77.32	83.04
5	बागेश्वर	180.07	179.38	179.38	93.20	99.14	92.55
6	चम्पावत	162.88	152.19	152.19	83.51	98.99	80.33
	समस्त जनपद	167.33	173.83	173.83	72.55	84.21	83.30

तालिका-3 क्रमशः

3/3

क्र० सं०	जनपद का नाम	प्रति हे० सकल बोये गये क्षेत्रफल पर उर्वरक का उपभोग (कि०ग्रा०)			सकल सिंचित क्षेत्रफल का शुद्ध सिंचित क्षेत्रफल से प्रतिशत		
		2000-01	2011-12	2012-13	2000-01	2011-12	2012-13
1	2	15	16	17	18	19	20
1	पिथौरागढ़	3.82	5.98	3.82	182.19	179.59	179.59
2	अल्मोडा	2.36	3.45	1.53	196.53	199.75	199.75
3	नैनीताल	110.93	133.49	124.23	151.36	143.64	143.64
4	उधमसिंह नगर	322.10	311.07	295.17	160.16	185.74	185.74
5	बागेश्वर	7.70	9.72	9.38	200.00	199.24	199.24
6	चम्पावत	2.47	14.17	20.23	163.10	188.23	188.23
	समस्त जनपद	69.30	156.40	147.85	201.65	180.05	180.05

तालिका-3 क्रमशः

3/4

क्र० सं०	जनपद का नाम	शुद्ध सिंचित क्षेत्रफल का शुद्ध बोये गये क्षेत्रफल से प्रतिशत			राजकीय नहरों द्वारा शुद्ध सिंचित क्षेत्रफल का कुल शुद्ध सिंचित क्षेत्रफल से प्रतिशत		
		2000-01	2011-12	2012-13	2000-01	2011-12	2012-13
1	2	21	22	23	24	25	26
1	पिथौरागढ़	10.49	8.27	8.27	37.95	2.61	2.61
2	अल्मोडा	6.38	7.53	7.53	52.20	66.27	66.27
3	नैनीताल	61.49	62.88	62.88	82.86	78.73	78.73
4	उधमसिंह नगर	97.26	99.29	99.29	20.78	13.56	13.56
5	बागेश्वर	17.04	21.18	21.18	35.62	86.93	86.93
6	चम्पावत	7.63	9.64	9.64	34.96	14.72	14.72
	समस्त जनपद	47.96	52.96	52.96	32.05	26.97	26.97

तालिका-3 क्रमशः

3/5

क्र० सं०	जनपद का नाम	कुल नलकूपों द्वारा शुद्ध सिंचित क्षेत्रफल का कुल शुद्ध सिंचित क्षेत्रफल			प्रति सौ आबाद ग्रामों पर बायो गैस संयंत्रों की संख्या		
		2000-01	2011-12	2012-13	2000-01	2012-13	2013-14
1	2	27	28	29	30	31	32
1	पिथौरागढ़	--	0	0.00	19.81	35.31	36.68
2	अल्मोडा	--	0	0.00	19.60	36.42	37.55
3	नैनीताल	15.26	18.38	18.38	402.25	439.18	439.18
4	उधमसिंहनगर	64.38	57.07	57.07	221.34	356.61	381.87
5	बागेश्वर	--	0.00	0.00	13.29	27.87	28.37
6	चम्पावत	47.15	77.86	77.86	19.05	34.31	35.54
	समस्त जनपद	53.37	46.93	46.93	115.55	128.36	131.65

तालिका-3 क्रमशः

3/6

क्र० सं०	जनपद का नाम	विद्युतीकृत ग्रामों का कुल आबाद ग्रामों से प्रतिशत		
		2000-01	2012-13	2013-14
1	2	33	34	35
1	पिथौरागढ़	74.15	99.81	98.85
2	अल्मोडा	84.30	99.72	99.72
3	नैनीताल	95.48	100.00	100.00
4	उधमसिंह नगर	100.00	100.00	100.00
5	बागेश्वर	75.70	99.41	98.48
6	चम्पावत	64.82	100.00	100.00
	समस्त जनपद	81.97	99.80	99.46

तालिका-3 क्रमशः

3/7

क्र० सं०	जनपद का नाम	प्रति लाख जनसंख्या पर कुल पक्की सड़कों की लम्बाई (कि०मी०)			प्रति हजार वर्ग कि०मी० पर कुल पक्की सड़कों की लम्बाई (कि०मी०)		
		2000-01	2012-13	2013-14	2000-01	2012-13	2013-14
1	2	36	37	38	39	40	41
1	पिथौरागढ़	176.21	363.70	428.90	95.46	216.43	246.86
2	अल्मोडा	308.89	412.91	553.87	757.54	980.74	1315.54
3	नैनीताल	761.64	719.24	719.24	2455.56	2646.14	2646.14
4	उधमसिंह नगर	317.94	291.59	291.59	1002.11	1925.74	1925.74
5	बागेश्वर	193.44	202.90	201.65	292.72	321.55	314.02
6	चम्पावत	387.48	513.49	543.17	573.64	985.40	1042.36
	समस्त जनपद	294.10	404.35	442.51	888.67	804.95	876.25

तालिका-3 क्रमशः

3/8

क्र० सं०	जनपद का नाम	प्रति लाख जनसंख्या पर लो०नि०वि० द्वारा संघृत पक्की सड़कों की लम्बाई (कि०मी०)			प्रति हजार वर्ग कि०मी० पर लो०नि०वि० द्वारा संघृत पक्की सड़कों की लम्बाई (कि०मी०)		
		2000-01	2012-13	2013-14	2000-01	2012-13	2013-14
1	2	42	43	44	45	46	47
1	पिथौरागढ़	128.41	306.87	368.78	69.51	182.62	212.26
2	अल्मोडा	282.40	392.45	530.37	692.54	932.15	1259.73
3	नैनीताल	404.65	445.02	445.02	1304.63	1637.24	1637.24
4	उधमसिंह नगर	228.56	190.50	190.50	720.40	1258.13	1258.13
5	बागेश्वर	177.98	202.42	201.16	269.33	320.79	313.26
6	चम्पावत	278.77	338.41	368.06	412.71	649.41	706.31
	समस्त जनपद	253.62	298.89	335.60	620.00	595.02	664.56

तालिका-3 क्रमशः

3/9

क्र० सं०	जनपद का नाम	प्रति लाख जनसंख्या पर एलोपैथिक चिकित्सालय / औषधालय एवं प्राथमिक स्वास्थ्य केन्द्रों तथा सामुदायिक स्वास्थ्य केन्द्रों की संख्या			प्रति लाख जनसंख्या पर एलोपैथिक चिकित्सालय/औषधालय एवं प्राथमिक स्वास्थ्य केन्द्रों में उपलब्ध शैय्याओं की संख्या		
		2000-01	2012-13	2013-14	2000-01	2012-13	2013-14
1	2	48	49	50	51	52	53
1	पिथौरागढ़	14.71	13.78	13.53	57.77	54.65	56.62
2	अल्मोडा	12.47	13.41	13.05	58.37	65.07	65.07
3	नैनीताल	15.22	16.13	10.49	213.10	160.71	152.44
4	उधमसिंह नगर	6.71	3.09	3.09	43.60	14.28	14.28
5	बागेश्वर	10.45	11.57	11.41	41.78	43.88	40.74
6	चम्पावत	10.32	8.00	7.06	41.30	30.12	30.12
	समस्त जनपद	11.75	9.77	8.61	76.68	57.58	56.23

तालिका-3 क्रमशः

3/10

क्र० सं०	जनपद का नाम	प्रति लाख जनसंख्या पर प्राथमिक स्वास्थ्य केन्द्रों की संख्या			प्रति लाख जनसंख्या पर जू०बेसिक स्कूलों की संख्या		
		2000-01	2012-13	2013-14	2000-01	2012-13	2013-14
1	2	54	55	56	57	58	59
1	पिथौरागढ़	4.99	4.35	4.51	303.31	340.73	354.00
2	अल्मोडा	4.80	5.36	5.01	250.56	247.42	247.78
3	नैनीताल	4.31	3.83	2.82	269.39	205.27	205.27
4	उधमसिंह नगर	4.70	2.32	2.32	119.23	57.90	83.86
5	बागेश्वर	4.18	5.19	5.30	254.86	274.07	278.26
6	चम्पावत	1.05	0.94	0.94	268.50	225.45	225.45
	समस्त जनपद	4.29	3.57	3.36	249.77	187.89	198.33

तालिका-3 क्रमशः

3/11

क्र० सं०	जनपद का नाम	प्रति लाख जनसंख्या पर सीनियर बेसिक स्कूलों की संख्या			प्रति लाख जनसंख्या पर हायर सेकेन्डरी स्कूलों की संख्या		
		2000-01	2012-13	2013-14	2000-01	2012-13	2013-14
1	2	60	61	62	63	64	65
1	पिथौरागढ़	49.47	88.02	85.43	29.67	47.40	49.35
2	अल्मोडा	38.08	37.90	35.04	30.43	51.66	50.06
3	नैनीताल	78.69	63.31	63.31	26.71	47.18	47.18
4	उधमसिंह नगर	28.11	54.04	29.43	8.55	13.03	19.40
5	बागेश्वर	40.46	55.45	56.63	27.87	41.89	42.37
6	चम्पावत	55.87	51.30	51.30	23.08	37.18	37.18
	समस्त जनपद	48.63	57.21	47.62	24.02	34.97	37.14

तालिका-3 क्रमशः

3/12

क्र० सं०	जनपद का नाम	प्रति व्यवसायिक बैंक शाखा पर जनसंख्या		
		2000-01	2012-13	2013-14
1	2	66	67	68
1	पिथौरागढ़	7774	6670	6438
2	अल्मोडा	7883	7991	6822
3	नैनीताल	8493	7872	6794
4	उधमसिंह नगर	28397	11263	9869
5	बागेश्वर	9175	10027	9818
6	चम्पावत	20582	4721	4721
	समस्त जनपद	95765	8314	7522

I-सामान्य सूचनायें
तालिका 4

मण्डल में जनपदवार कुछ सामान्य सूचनायें

जनपद	तहसील संख्या	विकास खण्ड संख्या	ग्राम विकास अधिकारी क्षेत्र संख्या	सिनेमाघर संख्या	पुलिस स्टेशन (थाना) संख्या	सस्ते गल्ले की दुकानों की संख्या
1	2	3	4	5	6	7
2011-12	38	41	3271	15	56	3638
2012-13	38	41	3284	15	56	3695
2013-14	39	41	3489	14	56	3699
जनपदवार 2013-14						
पिथौरागढ़	6	8	690	--	13	766
अल्मोडा	9	11	1168	--	8	929
नैनीताल	8	8	511	4	12	619
उधमसिंह नगर	7	7	391	10	12	612
बागेश्वर	5	3	416	0	4	434
चम्पावत	4	4	313	0	7	339
योग मण्डल	39	41	3489	14	56	3699

तालिका 5

मण्डल में जनगणना 2011 एवं उसके बाद आबाद ग्रामों का जनपदवार विवरण

जनपद	जनगणना 2011 के अनुसार ग्रामों की संख्या			31-3-2014 की स्थिति के अनुसार ग्रामों की संख्या			2011 की जनगणना के बाद नगर क्षेत्र में स्थानान्तरित ग्रामों की संख्या एवं उनके नाम	अभ्युक्ति
	आबाद	गैर आबाद	कुल	आबाद	गैर आबाद	कुल		
1	2	3	4	5	6	7	8	9
पिथौरागढ़	1572	103	1675	1554	103	1657	18	
अल्मोडा	2184	105	2289	2184	105	2289	0	
नैनीताल	1095	52	1147	1095	52	1147	0	
उधमसिंह नगर	673	15	688	673	15	688	0	
बागेश्वर	874	73	947	867	73	940	7	
चम्पावत	662	55	717	650	55	705	12	
योग मण्डल	7060	403	7463	7023	403	7426	14	

II-क्षेत्रफल एवं जनसंख्या

तालिका 6

मण्डल की ग्रामीण जनसंख्या की प्रति 10 वर्ष की जनसंख्या वृद्धि

जनगणना-1991

वर्ष/जनपद	ग्रामीण जनसंख्या			गत दशक में प्रतिशत वृद्धि
	कुल	पुरुष	स्त्री	
1	2	3	4	5
पिथौरागढ़	380950	189216	191734	11.25
अल्मोडा	560475	262126	298349	8.75
नैनीताल	391740	205788	185952	24.27
उधमसिंह नगर	622276	332858	289418	22.29
बागेश्वर	222635	107948	114687	14.53
चम्पावत	166539	84593	81946	23.80
योग मण्डल	2344615	1182529	1162086	16.60

जनगणना-2001

वर्ष/जनपद	ग्रामीण जनसंख्या			गत दशक में प्रतिशत वृद्धि
	कुल	पुरुष	स्त्री	
1	2	3	4	5
पिथौरागढ़	402456	194810	207646	5.65
अल्मोडा	578361	264264	314097	3.19
नैनीताल	493859	256956	236903	26.07
उधमसिंह नगर	832600	434654	397946	33.80
बागेश्वर	239360	113063	126297	7.51
चम्पावत	190764	92816	97948	14.55
योग मण्डल	2737400	1356563	1380837	16.75

जनगणना-2011

वर्ष/जनपद	ग्रामीण जनसंख्या			गत दशक में प्रतिशत वृद्धि
	कुल	पुरुष	स्त्री	
1	2	3	4	5
पिथौरागढ़	399467	195651	203816	-0.74
अल्मोडा	560192	257359	302833	-3.14
नैनीताल	582871	299257	283614	18.02
उधमसिंह नगर	1062142	550470	511672	27.57
बागेश्वर	245609	116973	128636	2.61
चम्पावत	213124	106278	106846	11.72
योग मण्डल	3063405	1525988	1537417	11.91

तालिका 7

मण्डल में जनपदवार क्षेत्रफल, जनसंख्या, अनुजाति एवं जनजाति की संख्या तथा आवासीय मकान

वर्ष/जनपद	क्षेत्रफल वर्ग (कि०मी०)	आवासीय मकानों की संख्या	परिवारों की संख्या	कुल जनसंख्या		
				कुल	पुरुष	स्त्री
1	2	3	4	5	6	7
1991	21035	532576	553329	2943199	1509995	1433204
2001	21034	942705	675606	3565383	1800795	1764588
2011	21034	1268174	867270	4228998	2138287	2090711
जनपदवार 2011						
पिथौरागढ़	7090	184039	114730	483439	239306	244133
अल्मोडा	3139	242570	140577	622506	291081	331425
नैनीताल	4251	274724	191383	954605	493666	460939
उधमसिंह नगर	2542	392569	308581	1648902	858783	790119
बागेश्वर	2246	88958	58046	259898	124326	135572
चम्पावत	1766	85314	53953	259648	131125	128523
योग मण्डल	21034	1268174	867270	4228998	2138287	2090711

तालिका -7 क्रमशः

7/2

वर्ष/ जनपद	अनुसूचित जाति की जनसंख्या			अनुसूचित जनजाति की जनसंख्या		
	कुल	पुरुष	स्त्री	कुल	पुरुष	स्त्री
1	8	9	10	11	12	13
1991	543383	280915	262468	111072	56899	54173
2001	660467	336700	323767	138021	69676	68345
2011	820287	415826	404461	154669	77498	77171
जनपदवार 2011						
पिथौरागढ़	120378	60111	60267	19535	9558	9977
अल्मोडा	150995	72695	78300	1281	633	648
नैनीताल	191206	98824	92382	7495	3801	3694
उधमसिंह नगर	238264	124385	113879	123037	61758	61279
बागेश्वर	72061	35623	36438	1982	971	1011
चम्पावत	47383	24188	23195	1339	777	562
योग मण्डल	820287	415826	404461	154669	77498	77171

28
तालिका 8

मण्डल में जनपदवार जनसंख्या का आर्थिक वर्गीकरण

वर्ष/जनपद	मुख्य कर्मकर					सीमान्त कर्मकर	कुल कर्मकर
	कृषक	कृषि श्रमिक	पारिवारिक उद्योग	अन्य	कुल		
1	2	3	4	5	6	7	8
1991	633174	97016	10872	326135	1067197	195697	1262894
2001	504170	72177	19727	395551	991625	379421	1371046
2011	501243	138163	31957	563165	1234528	471016	1705544
जनपदवार 2011							
पिथौरागढ़	87189	2204	3299	52789	145481	71009	216490
अल्मोडा	132129	4025	2723	62201	201078	97133	298211
नैनीताल	101221	19618	6873	168712	296424	79757	376181
उधमसिंह नगर	94677	107603	16503	231979	450762	140696	591458
बागेश्वर	54056	2733	1648	19648	78085	45553	123638
चम्पावत	31971	1980	911	27836	62698	36868	99566
योग मण्डल	501243	138163	31957	563165	1234528	471016	1705544

तालिका 9

मण्डल में जनगणना के अनुसार प्रतिदशक आबाद ग्रामों की संख्या, जनसंख्या तथा प्रतिदशक प्रतिशत अन्तर (1901-2011)

जनगणना वर्ष	आबाद ग्रामों की संख्या	जनसंख्या			प्रति दशक प्रतिशत अन्तर		
		कुल	ग्रामीण	नगरीय	कुल	ग्रामीण	नगरीय
1	2	3	4	5	6	7	
1901	6441	774092	723184	50908	--	--	--
1911	6867	845649	788125	57524	9.24	8.98	13.00
1921	6427	804219	747452	56767	-4.90	-5.16	-1.32
1931	6508	857596	796672	60924	6.64	6.59	7.32
1941	6301	975996	891787	84209	13.81	11.94	38.22
1951	6923	1104678	1007141	97537	13.18	12.94	15.83
1961	6364	1471306	1331884	139422	33.19	32.24	42.94
1971	6280	1853865	1627932	225933	26.00	22.23	62.05
1981	6999	2383163	1996105	387058	28.55	22.62	71.32
1991	7009	2943199	2344615	598584	23.50	17.46	54.65
2001	7063	3565383	2737400	827983	21.14	16.75	38.32
2011	7023	4228998	3063405	1165593	18.61	11.91	40.77

तालिका 10

मण्डल में मातृभाषा के अनुसार जनसंख्या (जनगणना -1991)

भाषायें	कुल	कुल जनसंख्या का प्रतिशत
1	2	3
1-हिन्दी	2545336	86.84
2-उर्दू	169099	5.77
3-पंजाबी	109971	3.75
4-बंगाली	82846	2.83
5-अन्य	23872	0.81
योग	2931124	100.00

नोट:- उपरोक्त आंकड़ों में संस्थागत परिवारों के भाषा सम्बन्धी आंकड़े नहीं दिये गये हैं। अतः उनका मिलान कुल जनसंख्या से नहीं होगा।

तालिका 11

मण्डल में प्रमुख धर्मानुसार जनसंख्या (जनगणना -2001)

प्रमुख धार्मिक सम्प्रदाय	जनसंख्या			कुल जनसंख्या में प्रतिशत
	कुल	ग्रामीण	नगरीय	
1	2	3	4	5
1-हिन्दू	3029629	2430944	598685	84.97
2-मुस्लिम	360175	155907	204268	10.10
3-इसाई	10780	6281	4499	0.30
4-सिक्ख	159090	140335	18755	4.46
5-बौद्ध	2655	2059	596	0.07
6-जैन	1173	328	845	0.03
7-अन्य	492	414	78	0.01
8-धर्म नहीं बताया	1389	1132	257	0.04
योग	3565383	2737400	827983	100.00

तालिका 12

मण्डल में आयु वर्गानुसार जनसंख्या (जनगणना -2001)

आयु वर्ग	कुल		ग्रामीण		नगरीय	
	पुरुष	स्त्रियां	पुरुष	स्त्रियां	पुरुष	स्त्रियां
1	2	3	4	5	6	7
सभी आयु	1800795	1764588	1356563	1380837	444232	383751
00-09	131762	120472	103445	95386	28317	25086
10-14	199204	184014	144341	135627	54863	48387
15-19	166579	147637	118592	108739	47987	38898
20-24	127352	123408	87622	91487	39730	31921
25-29	106179	113224	74992	83291	31187	29933
30-34	94858	99143	67046	71686	27812	27457
35-39	93750	94959	65211	68386	28539	26573
40-44	81216	72124	56048	52395	25168	19729
45-49	67225	62311	46914	46814	20311	15497
50-54	54331	46139	39733	35537	14598	10602
55-59	38650	37971	29221	29971	9429	8000
60-64	63183	63670	54010	54915	9173	8755
65-69	15067	16124	10716	11344	4351	4780
70-74	12515	10857	9132	7774	3383	3083
75-79	5595	5244	4159	3811	1436	1433
>=80	7325	7180	5475	5214	1850	1966
आयु नहीं बताई	2734	1998	1216	869	1518	1129

नोट :- सभी आयु वर्ग में आयु नहीं बताई गई के आंकड़े भी सम्मिलित हैं।

तालिका 13

मण्डल में आयु वर्गानुसार एवं वैवाहिक स्थिति के अनुसार स्त्री/पुरुष की संख्या (जनगणना -2001)

आयु वर्ग	अविवाहित		शादीशुदा		विधवा/विधुर		तलाकशुदा/सम्बन्ध विच्छेद	
	स्त्री	पुरुष	स्त्री	पुरुष	स्त्री	पुरुष	स्त्री	पुरुष
1	2	3	4	5	6	7	8	9
सभी आयु	707044	863861	625616	608357	89498	35078	3337	2025
00-09	343554	369496	--	--	--	--	--	--
10-14	182525	197683	1892	774	147	61	76	60
15-19	127173	160442	12793	5701	193	68	106	72
20-24	38948	87588	82031	40631	717	288	393	172
25-29	7452	29482	102005	77751	1430	617	427	239
30-34	1723	7192	93204	87536	2543	992	518	301
35-39	853	2769	88501	90157	4215	1441	472	301
40-44	579	1642	65845	77140	5534	1985	382	233
45-49	420	1064	54748	63574	6908	2368	277	177
50-54	316	840	37142	49936	8695	3181	217	143
55-59	218	523	29415	34774	8240	3227	128	96
60-64	359	790	21371	30710	13866	5027	130	96
65-69	328	590	14572	20132	11953	4402	105	54
70-74	653	1049	10099	20341	16935	7703	91	56
75-79	82	174	2101	4112	3053	1296	8	13
>= 80	369	450	1801	4470	4953	2395	6	10
आयु नहीं बताई	1492	2087	444	618	61	27	1	2

नोट :-सभी आयु वर्ग में आयु नहीं बताई गई के आँकड़े भी सम्मिलित है।

तालिका 14

मण्डल में आयु वर्गानुसार एवं शैक्षिक स्तरवार स्त्री/पुरुष की संख्या (जनगणना -2001)

आयु वर्ग	निरक्षर		साक्षर (बिना शैक्षिक स्तर)		प्राइमरी		मिडिल	
	पुरुष	स्त्री	पुरुष	स्त्री	पुरुष	स्त्री	पुरुष	स्त्री
1	2	3	4	5	6	7	8	9
सभी आयु	450199	733142	208481	174607	304562	265099	264264	154977
00-06	244877	225007	-	-	-	-	-	-
07-09	18880	23529	80303	69645	2526	2358	-	-
10-14	12974	23144	58400	51018	111211	97790	19683	17236
15-19	13808	27098	8859	8076	36911	37307	78872	52953
20-24	13607	35205	6398	6029	18084	23414	34724	23661
25-29	19282	44257	6050	6608	16237	23064	25049	15924
30-34	15445	47803	5962	6466	16061	19686	62071	11561
35-59	72768	2056613	26565	20406	74709	53840	44966	23265
>=60	42595	100565	14235	5395	25649	6903	20065	2161

तालिका-14 क्रमशः

14/2

आयु वर्ग	हाई/हायर सेकेण्डरी स्कूल		गैर तकनीकी डिप्लोमा प्रमाणपत्र		तकनीकी डिप्लोमा का प्रमाणपत्र		स्नातक या अधिक	
	पुरुष	स्त्री	पुरुष	स्त्री	पुरुष	स्त्री	पुरुष	स्त्री
1	10	11	12	13	14	15	16	17
सभी आयु	246557	134638	199	95	5140	1283	89510	57042
00-06	-	-	-	-	-	-	-	-
07-09	-	-	-	-	-	-	-	-
10-14	-	-	-	-	-	-	-	-
15-19	52720	47298	12	11	239	91	-	-
20-24	46312	32884	36	23	1070	144	13825	15950
25-29	31707	18012	22	18	537	126	16745	14576
30-34	26502	11961	24	13	536	154	13756	9234
35-59	75997	22859	89	25	2456	712	40978	16583
>=60	13159	1773	16	5	302	56	4206	699

नोट :-सभी आयु वर्ग में आयु नहीं बताई गई के आँकड़े भी सम्मिलित है।

तालिका 15

मण्डल में जनपदवार साक्षर व्यक्ति तथा साक्षरता का प्रतिशत

वर्ष/जनपद	साक्षर व्यक्ति			साक्षरता का प्रतिशत		
	पुरुष	स्त्री	कुल	पुरुष	स्त्री	कुल
1	2	3	4	5	6	7
1991	527862	301152	829014	73.81	42.54	58.25
2001	1248595	886714	2135309	82.67	59.66	71.21
2011	1605092	1268503	2873595	87.36	69.61	78.52
जनपदवार 2011						
पिथौरागढ़	189623	155927	345550	92.75	72.29	82.25
अल्मोडा	231604	204893	436497	92.86	69.93	80.47
नैनीताल	385779	310721	696500	90.07	77.29	83.88
उधमसिंह नगर	598525	439314	1037839	81.09	64.45	73.10
बागेश्वर	97546	81937	179483	92.33	69.03	80.01
चम्पावत	102015	75711	177726	91.61	68.05	79.83
योग मण्डल	1605092	1268503	2873595	87.36	69.61	78.52

तालिका 16

मण्डल में कुल जनसंख्या के अनुसार वर्गीकृत ग्राम

वर्ष/जनपद	200 से कम	200-499	500-999	1000-1499	1500-1999	2000-4999	5000 या अधिक	योग
1	2	3	4	5	6	7	8	9
1991	2594	1608	472	104	30	20	2	4830
2001	3461	2188	876	263	118	140	17	7063
2011	3336	2126	911	284	135	197	34	7023
जनपदवार 2011								
पिथौरागढ़	923	448	135	32	9	6	1	1554
अल्मोडा	1182	719	235	37	7	4	0	2184
नैनीताल	342	405	212	68	33	31	4	1095
उधमसिंह नगर	74	104	134	114	77	142	28	673
बागेश्वर	468	275	97	16	4	6	1	867
चम्पावत	347	175	98	17	5	8	0	650
योग मण्डल	3336	2126	911	284	135	197	34	7023

I-कृषि

तालिका 17

मण्डल में जनपदवार भूमि उपयोग (हेक्टेयर में)

वर्ष/ जनपद	कुल प्रतिवेदित क्षेत्र	वन	कृषि योग्य बंजर भूमि	वर्तमान परती	अन्य परती	बंजर एवं अकृषि भूमि	कृषि के अतिरिक्त अन्य उपयोग की भूमि	चारागाह	उद्यानों, बागों, वृक्षों एवं झाड़ियों का क्षेत्रफल
1	2	3	4	5	6	7	8	9	10
2010-11	2010834	1083152	132847	17746	31406	61632	74387	111358	145412
2011-12	2010834	1083152	133404	17149	32871	61675	74551	111358	145431
2012-13	2010834	1083152	126837	19795	31421	61191	74594	113703	155087
जनपदवार 2012-13									
पिथौरागढ़	411883	205299	35070	3170	6229	20810	11442	45981	42572
अल्मोडा	464942	236184	38135	1857	6100	24051	12297	29214	38597
नैनीताल	406122	298374	23505	3482	3594	955	10385	304	21254
उधमसिंह नगर	286760	100798	3225	4635	4199	1386	31311	113	1131
बागेश्वर	207902	110160	10910	975	1950	6502	4717	21439	28128
चम्पावत	233225	132337	15992	5676	9349	7487	4442	16652	23405
योग मण्डल	2010834	1083152	126837	19795	31421	61191	74594	113703	155087

तालिका -17 क्रमशः

17/2

वर्ष/ जनपद	शुद्ध बोया गया क्षेत्र	एकबार से अधिक बोया गया क्षेत्र	सकल बोया गया क्षेत्रफल				गन्ने के लिए तैयार की गई भूमि	शुद्ध सिंचित क्षेत्रफल	सकल सिंचित क्षेत्रफल
			कुल	रबी	खरीफ	जायद			
1	11	12	13	14	15	16	17	18	19
2010-11	352894	271712	624606	263488	338768	22345	5	182701	332960
2011-12	351243	254919	606162	253914	331405	20843	0	184350	329549
2012-13	345054	254743	599797	252201	324471	23113	12	182751	329040
जनपदवार 2012-13									
पिथौरागढ़	41310	32228	73538	33615	39923	0	0	3415	6133
अल्मोडा	78507	40734	119241	43671	75570	0	0	5914	11813
नैनीताल	44269	29363	73632	32919	38117	2596	0	27838	39987
उधमसिंह नगर	139962	124729	264691	113006	131205	20468	12	138962	258103
बागेश्वर	23121	18354	41475	18386	23089	0	0	4897	9757
चम्पावत	17885	9335	27220	10604	16567	49	0	1725	3247
योग मण्डल	345054	254743	599797	252201	324471	23113	12	182751	329040

Rkkfydk& 18

मण्डल में जनपदवार विभिन्न साधनों द्वारा श्रोतानुसार वास्तविक सिंचित क्षेत्रफल(हेक्टेयर)

वर्ष/जनपद	नहरें	नलकूप		कुएं	तालाब/ टैंक	अन्य	योग
		राजकीय	निजी				
1	2	3	4	5	6	7	8
2010-11	46856	18501	99156	10565	83	7540	182701
2011-12	53617	40135	49413	34546	126	6513	184350
2012-13	49281	37188	48583	41078	51	6570	182751
जनपदवार 2012-13							
पिथौरागढ़	89	0	0	0	0	3326	3415
अल्मोड़ा	3919	0	0	8	48	1939	5914
नैनीताल	21918	4236	882	802	0	0	27838
ऊधमसिंहनगर	18844	31609	47701	40249	3	556	138962
बागेश्वर	4257	0	0	0	0	640	4897
चम्पावत	254	1343	0	19	0	109	1725
योग मण्डल	49281	37188	48583	41078	51	6570	182751

तालिका 19

मण्डल में जनपदवार मुख्य फसलों के अन्तर्गत क्षेत्रफल (हेक्टेयर में)

वर्ष/जनपद	चावल खरीफ		चावल जायद		कुल चावल		गेहूँ	
	कुल	सिंचित	कुल	सिंचित	कुल	सिंचित	कुल	सिंचित
1	2	3	4	5	6	7	8	9
2010-11	179880	130191	15261	15259	195141	145450	214826	132632
2011-12	175980	129077	13680	13680	189660	142757	206653	130534
2012-13	172611	129444	14200	14200	186811	143644	204108	129009
जनपदवार 2012-13								
पिथौरागढ़	20204	3383	0	0	20204	3383	23696	2694
अल्मोड़ा	18288	5848	0	0	18288	5848	37533	5698
नैनीताल	11777	10779	176	176	11953	10955	23052	16759
ऊधमसिंह नगर	103064	103018	14024	14024	117088	117042	97632	97632
बागेश्वर	13272	4807	0	0	13272	4807	15252	4819
चम्पावत	6006	1609	0	0	6006	1609	6943	1407
योग मण्डल	172611	129444	14200	14200	186811	143644	204108	129009

तालिका -19 क्रमशः

19/2

वर्ष/जनपद	जौ		ज्वार		बाजरा		मक्का खरीफ	
	कुल	सिंचित	कुल	सिंचित	कुल	सिंचित	कुल	सिंचित
1	10	11	12	13	14	15	16	17
2010-11	9739	140	0	0	0	0	11057	71
2011-12	8741	174	0	0	0	0	10400	86
2012-13	8889	137	0	0	0	0	11349	153
जनपदवार 2012-13								
पिथौरागढ़	3179	5	0	0	0	0	3600	15
अल्मोड़ा	2447	27	0	0	0	0	2028	1
नैनीताल	917	53	0	0	0	0	4448	47
ऊधमसिंह नगर	40	39	0	0	0	0	62	41
बागेश्वर	1290	9	0	0	0	0	429	12
चम्पावत	1016	4	0	0	0	0	782	37
योग मण्डल	8889	137	0	0	0	0	11349	153

तालिका -19 क्रमशः

19/3

वर्ष/जनपद	मक्का जायद		कुल मक्का		मडुंवा		सावा खरीफ	
	कुल	सिंचित	कुल	सिंचित	कुल	सिंचित	कुल	सिंचित
1	18	19	20	21	22	23	24	25
2010-11	48	47	11105	118	59254	16	18731	2
2011-12	40	39	10440	125	56526	112	18279	17
2012-13	49	49	11398	202	54705	155	17911	116
जनपदवार 2012-13								
पिथौरागढ़	0	0	3600	15	8055	0	1351	2
अल्मोडा	0	0	2028	1	32971	10	14252	0
नैनीताल	0	0	4448	47	2815	140	549	90
उधमसिंह नगर	36	36	98	77	0	0	0	0
बागेश्वर	0	0	429	12	5994	5	770	24
चम्पावत	13	13	795	50	4870	0	989	0
योग मण्डल	49	49	11398	202	54705	155	17911	116

तालिका -19 क्रमशः

19/4

वर्ष/जनपद	सावा जायद		कुल सावा		कोर्दो		काकुन	
	कुल	सिंचित	कुल	सिंचित	कुल	सिंचित	कुल	सिंचित
1	26	27	28	29	30	31	32	33
2010-11	0	0	18731	2	0	0	0	0
2011-12	0	0	18279	17	0	0	0	0
2012-13	0	0	17911	116	0	0	0	0
जनपदवार 2012-13								
पिथौरागढ़	0	0	1351	2	0	0	0	0
अल्मोडा	0	0	14252	0	0	0	0	0
नैनीताल	0	0	549	90	0	0	0	0
उधमसिंह नगर	0	0	0	0	0	0	0	0
बागेश्वर	0	0	770	24	0	0	0	0
चम्पावत	0	0	989	0	0	0	0	0
योग मण्डल	0	0	17911	116	0	0	0	0

तालिका -19 क्रमशः

19/5

वर्ष/जनपद	कुटकी		कुल धान्य		उर्द खरीफ		उर्द जायद	
	कुल	सिंचित	कुल	सिंचित	कुल	सिंचित	कुल	सिंचित
1	34	35	36	37	38	39	40	41
2010-11	0	0	508796	278358	3322	12	9	7
2011-12	0	0	490299	273719	3191	26	0	0
2012-13	0	0	483822	273263	2945	27	0	0
जनपदवार 2012-13								
पिथौरागढ़	0	0	60085	6099	735	0	0	0
अल्मोडा	0	0	107519	11584	284	1	0	0
नैनीताल	0	0	43734	28044	1103	14	0	0
उधमसिंह नगर	0	0	214858	214790	387	11	0	0
बागेश्वर	0	0	37007	9676	142	0	0	0
चम्पावत	0	0	20619	3070	294	1	0	0
योग मण्डल	0	0	483822	273263	2945	27	0	0

तालिका -19 क्रमशः

19/6

वर्ष/जनपद	कुल उर्द		मूंग खरीफ		मूंग जायद		कुल मूंग	
	कुल	सिंचित	कुल	सिंचित	कुल	सिंचित	कुल	सिंचित
1	42	43	44	45	46	47	48	49
2010-11	3331	19	102	15	13	5	115	20
2011-12	3191	26	0	0	3	3	3	3
2012-13	2945	27	0	0	0	0	0	0
जनपदवार 2012-13								
पिथौरागढ़	735	0	0	0	0	0	0	0
अल्मोडा	284	1	0	0	0	0	0	0
नैनीताल	1103	14	0	0	0	0	0	0
उधमसिंह नगर	387	11	0	0	0	0	0	0
बागेश्वर	142	0	0	0	0	0	0	0
चम्पावत	294	1	0	0	0	0	0	0
योग मण्डल	2945	27	0	0	0	0	0	0

तालिका -19 क्रमशः

19/7

वर्ष/जनपद	मसूर		चना		मटर		अरहर	
	कुल	सिंचित	कुल	सिंचित	कुल	सिंचित	कुल	सिंचित
1	50	51	52	53	54	55	56	57
2010-11	7902	254	578	398	5651	3873	16	2
2011-12	7844	241	595	399	5676	3786	537	1
2012-13	7448	225	529	459	4746	3565	155	2
जनपदवार 2012-13								
पिथौरागढ़	3920	6	0	0	202	0	85	0
अल्मोडा	797	17	2	0	56	0	24	0
नैनीताल	362	138	476	444	194	118	13	0
उधमसिंह नगर	289	13	28	13	4243	3445	0	0
बागेश्वर	1211	49	7	0	17	1	0	0
चम्पावत	869	2	16	2	34	1	33	2
योग मण्डल	7448	225	529	459	4746	3565	155	2

तालिका -19 क्रमशः

19/8

वर्ष/जनपद	मोठ		कुल दालें		कुल खाद्यान		लाही/सरसों	
	कुल	सिंचित	कुल	सिंचित	कुल	सिंचित	कुल	सिंचित
1	58	59	60	61	62	63	64	65
2010-11	17	0	17610	4566	526406	282924	7687	4804
2011-12	1	0	17847	4456	508146	278175	7707	4450
2012-13	0	0	15823	4278	499645	277541	8369	4958
जनपदवार 2012-13								
पिथौरागढ़	0	0	4942	6	65027	6105	567	1
अल्मोडा	0	0	1163	18	108682	11602	651	2
नैनीताल	0	0	2148	714	45882	28758	521	331
उधमसिंह नगर	0	0	4947	3482	219805	218272	5766	4619
बागेश्वर	0	0	1377	50	38384	9726	134	3
चम्पावत	0	0	1246	8	21865	3078	730	2
योग मण्डल	0	0	15823	4278	499645	277541	8369	4958

तालिका -19 क्रमशः

19/9

वर्ष/जनपद	अल्सी		तिल शुद्ध		रेण्डी		मूंगफली	
	कुल	सिंचित	कुल	सिंचित	कुल	सिंचित	कुल	सिंचित
1	66	67	68	69	70	71	72	73
2010-11	0	0	244	2	0	0	154	0
2011-12	0	0	220	1	0	0	156	0
2012-13	0	0	208	4	0	0	38	3
जनपदवार 2012-13								
पिथौरागढ़	0	0	21	0	0	0	0	0
अल्मोडा	0	0	96	0	0	0	0	0
नैनीताल	0	0	22	3	0	0	0	0
उधमसिंह नगर	0	0	0	0	0	0	38	3
बागेश्वर	0	0	0	0	0	0	0	0
चम्पावत	0	0	69	1	0	0	0	0
योग मण्डल	0	0	208	4	0	0	38	3

तालिका -19 क्रमशः

19/10

वर्ष/जनपद	सूरजमुखी		सोयाबीन		कुल तिलहन		गन्ना	
	कुल	सिंचित	कुल	सिंचित	कुल	सिंचित	कुल	सिंचित
1	74	75	76	77	78	79	80	81
2010-11	0	0	6543	20	14628	4826	29525	29297
2011-12	6	0	7003	130	15092	4581	30387	30211
2012-13	0	0	7497	56	16112	5021	27431	27267
जनपदवार 2012-13								
पिथौरागढ़	0	0	882	0	1470	1	0	0
अल्मोडा	0	0	460	4	1207	6	0	0
नैनीताल	0	0	5670	44	6213	378	3960	3960
उधमसिंह नगर	0	0	183	8	5987	4630	23471	23307
बागेश्वर	0	0	42	0	176	3	0	0
चम्पावत	0	0	260	0	1059	3	0	0
योग मण्डल	0	0	7497	56	16112	5021	27431	27267

तालिका -19 क्रमशः

19/11

वर्ष/जनपद	आलू		तम्बाकू		जूट		कपास	
	कुल	सिंचित	कुल	सिंचित	कुल	सिंचित	कुल	सिंचित
1	82	83	84	85	86	87	88	89
2010-11	5010	548	4	0	0	0	0	0
2011-12	5359	579	2	0	0	0	0	0
2012-13	5592	515	0	0	0	0	0	0
जनपदवार 2012-13								
पिथौरागढ़	885	0	0	0	0	0	0	0
अल्मोडा	1670	119	0	0	0	0	0	0
नैनीताल	1868	131	0	0	0	0	0	0
उधमसिंह नगर	508	254	0	0	0	0	0	0
बागेश्वर	372	4	0	0	0	0	0	0
चम्पावत	289	7	0	0	0	0	0	0
योग मण्डल	5592	515	0	0	0	0	0	0

तालिका 20

मण्डल में मुख्य फसलों की औसत उपज (कुन्तल प्रति हेक्टेयर)

फसल	संदर्भ वर्ष	जनपद						
		पिथौरागढ़	अल्मोडा	नैनीताल	उधमसिंह नगर	बागेश्वर	चम्पावत	योग मण्डल
चावल खरीफ	2010-11	12.63	10.31	23.36	24.62	12.06	10.33	19.96
	2011-12	12.89	11.34	28.23	29.06	14.17	12.40	23.27
	2012-13	12.82	10.86	26.14	28.71	15.70	16.29	23.35
चावल जायद	2010-11	--	--	33.06	33.09	--	--	33.07
	2011-12	0.00	0.00	33.07	33.09	0.00	0.00	33.09
	2012-13	0.00	0.00	31.88	30.50	0.00	0.00	30.52
कुल चावल	2010-11	12.63	10.31	23.45	25.69	12.06	10.33	20.99
	2011-12	12.89	11.34	28.29	29.54	14.17	12.40	23.98
	2012-13	12.82	10.86	26.22	28.93	15.70	16.29	23.90
गेहूँ	2010-11	13.75	12.85	28.05	39.83	12.72	12.57	27.44
	2011-12	13.73	10.16	27.24	41.22	14.22	11.96	27.69
	2012-13	16.64	13.42	32.55	36.27	16.82	15.62	27.22
जौ	2010-11	13.55	10.41	15.13	16.47	12.90	11.86	12.40
	2011-12	13.22	10.57	13.20	11.60	16.56	12.72	12.70
	2012-13	16.22	11.10	20.39	6.75	12.81	17.81	14.88
ज्वार	2010-11	--	--	--	--	--	--	--
	2011-12	--	--	--	--	--	--	--
	2012-13	--	--	--	--	--	--	--
बाजरा	2009-10	--	--	--	--	--	--	--
	2010-11	--	--	--	--	--	--	--
	2011-12	--	--	--	--	--	--	--
मक्का खरीफ	2010-11	11.50	17.43	16.87	22.03	13.21	9.32	15.00
	2011-12	11.55	17.84	18.34	22.78	14.21	9.35	15.50
	2012-13	16.53	16.80	19.97	2.42	13.43	10.72	17.33
मक्का जायद	2010-11	--	--	--	22.11	--	16.00	20.83
	2011-12	0.00	0.00	0.00	22.07	0.00	15.45	20.25
	2012-13	0.00	0.00	0.00	17.78	0.00	10.00	15.71
कुल मक्का	2010-11	11.50	17.43	16.87	22.06	13.21	9.44	15.03
	2011-12	11.55	17.84	18.34	22.34	14.21	9.45	15.52
	2012-13	16.53	16.80	19.97	8.06	13.43	10.70	17.32
मंडुवा	2010-11	14.08	12.19	12.76	--	11.45	13.71	12.55
	2011-12	14.85	12.80	14.82	0.00	14.27	13.09	13.36
	2012-13	15.81	12.96	14.58	0.00	16.00	16.84	14.14
सावां खरीफ	2010-11	14.65	11.83	14.01	--	10.84	13.20	12.06
	2011-12	15.35	12.38	13.51	0.00	10.30	13.01	12.61
	2012-13	15.98	14.84	15.72	0.00	10.71	16.10	14.85
सावां जायद	2010-11	--	--	--	--	--	--	--
	2011-12	--	--	--	--	--	--	--
	2012-13	0.00	0.00	0.00	0.00	0.00	0.00	0.00
कुल सावां	2010-11	14.65	11.83	14.01	--	10.84	13.20	12.06
	2011-12	15.35	12.38	13.51	0.00	10.30	13.01	12.61
	2012-13	15.98	14.84	15.72	0.00	10.71	16.10	14.85
कोदो	2010-11	--	--	--	--	--	--	--
	2011-12	--	--	--	--	--	--	--
	2012-13	--	--	--	--	--	--	--
काकुन	2010-11	--	--	--	--	--	--	--
	2011-12	--	--	--	--	--	--	--
	2012-13	--	--	--	--	--	--	--

तालिका-20 क्रमशः

फसल	संदर्भ वर्ष	जनपद						
		पिथौरागढ़	अल्मोडा	नैनीताल	उधमसिंह नगर	बागेश्वर	चम्पावत	योग मण्डल
कुटकी	2010-11	--	--	--	--	--	--	--
	2011-12	--	--	--	--	--	--	--
	2012-13	--	--	--	--	--	--	--
कुल धान्य	2010-11	13.29	12.08	24.13	32.19	12.23	12.11	22.11
	2011-12	13.47	11.61	25.44	34.90	14.23	12.40	23.52
	2012-13	15.20	13.04	27.92	32.25	15.98	16.04	23.54
दालें								
उर्द खरीफ	2010-11	7.93	7.76	7.56	5.83	5.60	5.83	7.38
	2011-12	7.93	7.81	7.60	4.17	5.67	5.87	7.16
	2012-13	8.33	30.39	9.34	5.30	10.00	8.98	10.58
उर्द जायद	2010-11	--	--	--	5.71	--	5.00	5.56
	2011-12	0.00	0.00	0.00	0.00	0.00	0.00	0.00
	2012-13	0.00	0.00	0.00	0.00	0.00	0.00	0.00
कुल उर्द	2010-11	7.93	7.76	7.56	5.83	5.60	5.83	7.38
	2011-12	7.93	7.81	7.60	4.17	5.67	5.87	7.16
	2012-13	8.33	30.39	9.34	5.30	10.00	8.98	10.58
मूंग खरीफ	2010-11	--	--	5.00	5.30	--	--	5.29
	2011-12	0.00	0.00	0.00	0.00	0.00	0.00	0.00
	2012-13	0.00	0.00	0.00	0.00	0.00	0.00	0.00
मूंग जायद	2010-11	--	--	--	5.38	--	--	5.38
	2011-12	0.00	0.00	0.00	6.67	0.00	0.00	6.67
	2012-13	0.00	0.00	0.00	0.00	0.00	0.00	0.00
कुल मूंग	2010-11	--	--	5.00	5.31	--	--	5.30
	2011-12	0.00	0.00	0.00	6.67	0.00	0.00	6.67
	2012-13	0.00	0.00	0.00	0.00	0.00	0.00	0.00
मसूर	2010-11	8.25	4.25	5.74	5.76	6.89	7.35	7.25
	2011-12	9.10	9.79	7.35	7.36	7.86	9.69	8.87
	2012-13	10.68	2.75	6.99	4.98	7.27	15.22	9.41
चना	2010-11	5.83	5.67	8.71	6.67	6.00	6.67	7.94
	2011-12	5.00	5.78	8.87	6.25	6.67	6.11	8.07
	2012-13	0.00	20.00	7.21	1.07	20.00	15.63	7.35
मटर	2010-11	5.46	5.45	8.52	11.00	7.50	8.10	10.85
	2011-12	5.52	5.10	8.60	11.20	6.67	8.06	10.75
	2012-13	5.54	1.25	40.46	5.76	4.12	7.94	7.12
अरहर	2010-11	8.00	7.50	10.00	--	--	8.00	8.13
	2011-12	3.36	7.65	5.00	0.00	2.63	2.51	3.22
	2012-13	0.35	14.58	3.08	0.00	0.00	1.82	3.10
मोठ	2010-11	--	--	4.12	--	--	--	4.12
	2011-12	0.00	0.00	10.00	0.00	0.00	0.00	10.00
	2012-13	0.00	0.00	0.00	0.00	0.00	0.00	0.00
कुल दालें	2010-11	8.15	6.10	7.49	10.45	6.81	6.91	8.44
	2011-12	8.69	8.49	8.06	10.76	7.65	7.07	8.97
	2012-13	9.95	9.70	11.24	5.65	7.57	13.20	8.81
कुल खाद्यान	2010-11	12.91	11.98	23.45	31.61	12.02	11.89	21.65
	2011-12	13.10	11.55	24.68	34.31	13.96	12.05	23.00
	2012-13	14.80	13.01	27.14	31.65	15.68	15.88	23.07

तालिका 21

मण्डल में मुख्य फसलों का उत्पादन (मी0टन)

फसल	संदर्भ वर्ष	जनपद						
		पिथौरागढ़	अल्मोडा	नैनीताल	उधमसिंह नगर	बागेश्वर	चम्पावत	योग मण्डल
धान्य								
चावल खरीफ	2010-11	28454	19886	29300	257494	16519	7455	359108
	2011-12	27841	21252	36461	295392	19455	9130	409531
	2012-13	25898	19856	30783	295948	20839	9783	403107
चावल जायद	2010-11	0	0	410	50055	0	0	50465
	2011-12	0	0	463	44804	0	0	45267
	2012-13	0	0	561	42780	0	0	43341
कुल चावल	2010-11	28454	19886	29710	307549	16519	7455	409573
	2011-12	27841	21252	36924	340196	19455	9130	454798
	2012-13	25898	19856	31344	338728	20839	9783	446448
गेहूँ	2010-11	33734	51314	67161	406529	18950	11861	589549
	2011-12	33616	37345	66130	404453	20632	10140	572316
	2012-13	39436	50379	75042	354144	25650	10845	555496
जौ	2010-11	4538	3433	1380	28	1596	1102	12077
	2011-12	3818	2859	1187	29	1628	1577	11098
	2012-13	5156	2717	1870	27	1652	1809	13231
ज्वार	2010-11	0	0	0	0	0	0	0
	2011-12	0	0	0	0	0	0	0
	2012-13	0	0	0	0	0	0	0
बाजरा	2010-11	0	0	0	0	0	0	0
	2011-12	0	0	0	0	0	0	0
	2012-13	0	0	0	0	0	0	0
मक्का खरीफ	2010-11	3494	2887	9116	141	400	552	16590
	2011-12	3628	2653	8623	41	577	603	16125
	2012-13	5950	3407	8883	15	576	838	19669
मक्का जायद	2010-11	0.00	0	0	84	0	16	100
	2011-12	0	0	0	64	0	17	81
	2012-13	0	0	0	64	0	13	77
कुल मक्का	2010-11	3494	2887	9116	225	400	568	16690
	2011-12	3628	2653	8623	105	577	620	16206
	2012-13	5950	3407	8883	79	576	851	19746
मंडुवा	2010-11	11538	43859	3719	0	7238	8030	74384
	2011-12	11475	43573	4260	0	7895	8290	75493
	2012-13	12738	42717	4103	0	9588	8199	77345
सावां खरीफ	2010-11	1497	18406	643	0	881	1163	22590
	2011-12	1877	18356	678	0	375	1767	23053
	2012-13	2159	21155	863	0	825	1592	26594
सावां जायद	2010-11	0	0	0	0	0	0	0
	2011-12	0	0	0	0	0	0	0
	2012-13	0	0	0	0	0	0	0
कुल सावां	2010-11	1497	18406	643	0	881	1163	22590
	2011-12	1877	18356	678	0	375	1767	23053
	2012-13	2159	21155	863	0	825	1592	26594
कोदो	2010-11	0	0	0	0	0	0	0
	2011-12	0	0	0	0	0	0	0
	2012-13	0	0	0	0	0	0	0
काकुन	2010-11	0	0	0	0	0	0	0
	2011-12	0	0	0	0	0	0	0
	2012-13	0	0	0	0	0	0	0

तालिका-21 कमशः

फसल	संदर्भ वर्ष	जनपद						
		पिथौरागढ़	अल्मोडा	नैनीताल	उधमसिंह नगर	बागेश्वर	चम्पावत	योग मण्डल
कुटकी	2010-11	0	0	0	0	0	0	0
	2011-12	0	0	0	0	0	0	0
	2012-13	0	0	0	0	0	0	0
कुल धान्य	2010-11	83255	139785	111729	714331	45584	30179	1124863
	2011-12	82255	126038	117802	744783	50562	31524	1152964
	2012-13	91337	140231	122105	692978	59130	33079	1138860
दालें								
उर्द खरीफ	2010-11	525	811	773	116	46	181	2452
	2011-12	517	683	624	75	55	332	2286
	2012-13	612	863	1030	205	142	264	3116
उर्द जायद	2010-11	0	0	0	4	0	1	5
	2011-12	0	0	0	0	0	0	0
	2012-13	0	0	0	0	0	0	0
कुल उर्द	2010-11	525	811	773	120	46	182	2457
	2011-12	517	683	624	75	55	332	2286
	2012-13	612	863	1030	205	142	264	3116
मूंग खरीफ	2010-11	0	0	1	53	0	0	54
	2011-12	0	0	0	0	0	0	0
	2012-13	0	0	0	0	0	0	0
मूंग जायद	2010-11	0	0	0	7	0	0	7
	2011-12	0	0	0	2	0	0	2
	2012-13	0	0	0	0	0	0	0
कुल मूंग	2010-11	0	0	1	60	0	0	61
	2011-12	0	0	0	2	0	0	2
	2012-13	0	0	0	0	0	0	0
मसूर	2010-11	3462	386	216	174	965	528	5731
	2011-12	3722	837	249	206	1130	815	6959
	2012-13	4188	219	253	144	880	1323	7007
चना	2010-11	21	55	370	6	3	4	459
	2011-12	2	63	386	5	2	22	480
	2012-13	0	4	343	3	14	25	389
मटर	2010-11	35	12	104	5955	6	17	6129
	2011-12	79	26	437	5526	6	25	6099
	2012-13	112	7	785	2443	7	27	3381
अरहर	2010-11	4	3	2	0	0	4	13
	2011-12	45	39	1	0	5	83	173
	2012-13	3	35	4	0	0	6	48
मोठ	2010-11	0	0	7	0	0	0	7
	2011-12	0	0	1	0	0	0	1
	2012-13	0	0	0	0	0	0	0
कुल दालें	2010-11	4047	1267	1473	6315	1020	735	14857
	2011-12	4365	1648	1698	5814	1198	1277	16000
	2012-13	4915	1128	2415	2795	1043	1645	13941
कुल खाद्यान	2010-11	87302	141052	113202	720646	46604	30914	1139720
	2011-12	86620	127686	119500	750597	51760	32801	1168964
	2012-13	96252	141359	124520	695773	60173	34724	1152801

तालिका-21 कमशः

फसल	संदर्भ वर्ष	जनपद						
		पिथौरागढ़	अल्मोडा	नैनीताल	उधमसिंह नगर	बागेश्वर	चम्पावत	योग मण्डल
तिलहन								
लाही/सरसों	2010-11	160	342	837	5632	20	413	7404
	2011-12	181	346	483	5336	26	671	7043
	2012-13	165	405	605	10362	61	822	12420
अलसी	2010-11	0	0	0	0	0	0	0
	2011-12	0	0	0	0	0	0	0
	2012-13	0	0	0	0	0	0	0
तिल शुद्ध	2010-11	13	30	3	1	4	8	59
	2011-12	15	27	1	1	4	5	53
	2012-13	5	25	4	0	0	8	42
रेड़ी	2010-11	0	0	0	0	0	0	0
	2011-12	0	0	0	0	0	0	0
	2012-13	0	0	0	0	0	0	0
मूंगफली	2010-11	0	0	80	74	0	22	176
	2011-12	45	0	50	65	0	42	202
	2012-13	0	0	0	7	0	0	7
सूरजमुखी	2010-11	0	0	0	0	0	0	0
	2011-12	0	0	2	0	0	0	2
	2012-13	0	0	0	0	0	0	0
सोयाबीन	2010-11	1059	392	10185	47	93	0	11776
	2011-12	906	567	10757	281	251	0	12762
	2012-13	1647	797	15708	217	47	713	19129
कुल तिलहन	2010-11	1232	764	11105	5754	117	443	19415
	2011-12	1147	940	11293	5683	281	718	20062
	2012-13	1817	1227	16317	10586	108	1543	31598
अन्य फसलें								
गन्ना	2010-11	0	0	247458	1600682	0	125	1848265
	2011-12	0	0	245024	1638908	0	61	1883993
	2012-13	0	0	332652	1819756	0	0	2152408
आलू	2010-11	9685	7553	21017	6739	1884	2678	49556
	2011-12	9888	6122	26599	4093	1179	4120	52001
	2012-13	10841	4975	9240	8227	4571	1489	39343
तम्बाकू	2010-11	12	0	0	0	0	0	12
	2011-12	3	0	0	0	0	0	3
	2012-13	0	0	0	0	0	0	0
जूट	2010-11	0	0	0	0	0	0	0
	2011-12	0	0	0	0	0	0	0
	2012-13	0	0	0	0	0	0	0
कपास	2010-11	0	0	0	0	0	0	0
	2011-12	0	0	0	0	0	0	0
	2012-13	0	0	0	0	0	0	0
सनई	2010-11	0	0	0	0	0	0	0
	2011-12	0	0	0	0	0	0	0
	2012-13	0	0	0	0	0	0	0
हल्दी	2010-11	0	0	178	7	72	99	356
	2011-12	574	7249	1194	174	417	876	10484
	2012-13	0	0	0	0	0	0	0

तालिका 22

मण्डल में कृषि फसलों के उत्पादन का मूल्य (₹)

फसल	संदर्भ वर्ष	जनपद						
		पिथौरागढ़	अल्मोडा	नैनीताल	उधमसिंह नगर	बागेश्वर	चम्पावत	योग मण्डल
धान्य								
चावल	2010-11	654442000	497150000	586178300	4305686000	371677500	104370000	6519503800
	2011-12	696025000	552552000	634723560	7484312000	447465000	191730000	10006807560
	2012-13	574158660	516256000	538803360	8129472000	532019670	203779890	10494489580
गोहूँ	2010-11	539744000	667082000	870406560	5244224100	227400000	153006900	7701863560
	2011-12	605088000	485485000	855722200	6066795000	257900000	131820000	8402810200
	2012-13	907028000	806064000	971043480	6020448000	320625000	75915000	9101123480
जौ	2010-11	63532000	23859350	10764000	476000	15960000	18734000	133325350
	2011-12	57270000	19870050	9317950	493000	16280000	28386000	131617000
	2012-13	72184000	21736000	14679500	513000	18172000	32562000	159846500
ज्वार	2010-11	0	0	0	0	0	0	0
	2011-12	0	0	0	0	0	0	0
	2012-13	0	0	0	0	0	0	0
बाजरा	2010-11	0	0	0	0	0	0	0
	2011-12	0	0	0	0	0	0	0
	2012-13	0	0	0	0	0	0	0
मक्का	2010-11	55904000	23096000	84323000	5950000	4800000	7952000	182025000
	2011-12	61676000	21224000	81918500	1890000	7501000	9920000	184129500
	2012-13	101150000	34070000	84388500	1738000	7488000	13616000	242450500
मंडुवा	2010-11	196146000	462712450	35330500	0	101332000	0	795520950
	2011-12	206550000	459695150	41535000	0	118425000	0	826205150
	2012-13	229284000	512604000	40004250	0	143820000	0	925712250
सावां	2010-11	14970000	0	5529800	0	6167000	0	26666800
	2011-12	20647000	128492000	6102000	0	2625000	0	157866000
	2012-13	23749000	169240000	7767000	0	7425000	0	208181000
कोदो	2010-11	0	0	0	0	0	0	0
	2011-12	0	0	0	0	0	0	0
	2012-13	0	0	0	0	0	0	0
काकुन	2010-11	0	0	0	0	0	0	0
	2011-12	0	0	0	0	0	0	0
	2012-13	0	0	0	0	0	0	0
कुटकी	2010-11	0	0	0	0	0	0	0
	2011-12	0	0	0	0	0	0	0
	2012-13	0	0	0	0	0	0	0
कुल धान्य	2010-11	1524738000	1673899800	1592532160	9556336100	727336500	284062900	15358905460
	2011-12	1647256000	1667318200	1629319210	13553490000	850196000	361856000	19709435410
	2012-13	1907553660	2059970000	1656686090	14152171000	1029549670	325872890	21131803310
दालें								
उर्द	2010-11	31500000	65958630	48892250	9360000	2990000	14196000	172896880
	2011-12	31537000	44395000	39848640	4125000	3575000	20335000	143815640
	2012-13	38201040	55732540	0	13325000	9230000	17930880	134419460

तालिका-22 क्रमशः

फसल	संदर्भ वर्ष	जनपद						
		पिथौरागढ़	अल्मोडा	नैनीताल	उधमसिंह नगर	बागेश्वर	चम्पावत	योग मण्डल
मूंग	2010-11	0	0	56450	4320000	0	0	4376450
	2011-12	0	0	0	130000	0	0	130000
	2012-13	0	0	0	0	0	0	0
मसूर	2010-11	200796000	21616000	6912000	13050000	57900000	39600000	339874000
	2011-12	219598000	41850000	8030250	14832000	67800000	0	352110250
	2012-13	247092000	14745270	11212960	12240000	52800000	0	338090230
चना	2010-11	1176000	2750000	12824200	294000	165000	196000	17405200
	2011-12	116000	1575000	17107520	225000	110000	1301740	20435260
	2012-13	0	269320	6860000	141000	770000	1429250	9469570
मटर	2010-11	1890000	229680	1872000	250110000	240000	714000	255055680
	2011-12	4345000	988000	8740000	287352000	240000	0	301665000
	2012-13	6160000	280000	55421000	117264000	315000	0	179440000
अरहर	2010-11	184000	210000	158960	0	0	208000	760960
	2011-12	2430000	2730000	70600	0	325000	6190140	11745740
	2012-13	213990	2569700	0	0	0	391020	3174710
मोठ	2010-11	0	0	5950	0	0	0	5950
	2011-12	0	0	68000	0	0	0	68000
	2012-13	0	0	0	0	0	0	0
कुल दालें	2010-11	235546000	90764310	70721810	277134000	61295000	54914000	790375120
	2011-12	258026000	91538000	73865010	306664000	72050000	27826880	829969890
	2012-13	291667030	73596830	73493960	142970000	63115000	19751150	664593970
कुल खाद्यान (कुल धान्य+कुल दालें)	2010-11	1760284000	1764664110	1663253970	9833470100	788631500	338976900	16149280580
	2011-12	1905282000	1758856200	1703184220	13860154000	922246000	389682880	20539405300
	2012-13	2199220690	2133566830	1730180050	14295141000	1092664670	345624040	21796397280
तिलहन								
लाही/सरसों	2010-11	15360000	27360000	62775000	349184000	1800000	25606000	482085000
	2011-12	17738000	27680000	37191000	373520000	2392000	61228750	519749750
	2012-13	17270550	35583300	46585000	777150000	5612000	71925000	954125850
अलसी	2010-11	0	0	0	0	0	0	0
	2011-12	0	0	0	0	0	0	0
	2012-13	0	0	0	0	0	0	0
तिल शुद्ध	2010-11	1625000	2085900	26250	80000	320000	640000	4777150
	2011-12	1950000	1877310	875000	120000	360000	425000	5607310
	2012-13	650000	1750000	3500000	0	0	680000	6580000
रेडी	2010-11	0	0	0	0	0	0	0
	2011-12	0	0	0	0	0	0	0
	2012-13	0	0	0	0	0	0	0
मूंगफली	2010-11	0	0	96000	4662000	0	1386000	6144000
	2011-12	4500000	0	2650000	4680000	0	0	11830000
	2012-13	0	0	0	595000	0	0	595000

तालिका-22 कमशः

फसल	संदर्भ वर्ष	जनपद						
		पिथौरागढ़	अल्मोडा	नैनीताल	उधमसिंह नगर	बागेश्वर	चम्पावत	योग मण्डल
सूरज मुखी	2010-11	0	0	0	0	0	0	0
	2011-12	0	0	38000	0	0	0	38000
	2012-13	0	0	0	0	0	0	0
सोयाबीन	2010-11	51891000	23520000	185876250	3055000	3255000	0	267597250
	2011-12	45300000	34020000	376495000	17422000	10040000	0	483277000
	2012-13	82350000	51805000	549780000	18445000	1880000	0	704260000
कुल तिलहन	2010-11	68876000	52965900	248773500	356981000	5375000	27632000	760603400
	2011-12	69488000	63577310	417249000	395742000	12792000	61653750	1020502060
	2012-13	100270550	89138300	599865000	796190000	7492000	72605000	1665560850
अन्य फसलें								
गन्ना	2010-11	0	0	730001100	4641977800	0	362500	5372341400
	2011-12	0	0	722820800	4916724000	0	176900	5639721700
	2012-13	0	0	981323400	6369146000	0	0	7350469400
आलू	2010-11	174330000	151060000	246529410	26956000	24492000	10712000	634079410
	2011-12	187872000	93850260	341531160	26604500	14148000	62170800	726176720
	2012-13	161747720	89948000	118641600	617025000	63994000	32013500	1083369820
तम्बाकू	2010-11	3480000	0	0	0	0	0	3480000
	2011-12	240000	0	0	0	0	0	240000
	2012-13	0	0	0	0	0	0	0
जूट	2010-11	0	0	0	0	0	0	0
	2011-12	0	0	0	0	0	0	0
	2012-13	0	0	0	0	0	0	0
कपास	2010-11	0	0	0	0	0	0	0
	2011-12	0	0	0	0	0	0	0
	2012-13	0	0	0	0	0	0	0
सनई	2010-11	0	0	0	0	0	0	0
	2011-12	0	0	0	0	0	0	0
	2012-13	0	0	0	0	0	0	0
हल्दी	2010-11	0	0	445000	8400	18000000	4158000	22611400
	2011-12	63140000	86988000	20298000	13050000	54210000	0	237686000
	2012-13	0	0	0	0	0	0	0
कुल अन्य फसलें	2010-11	177810000	151060000	976975510	4668942200	42492000	15232500	6032512210
	2011-12	251252000	180838260	1084649960	4956378500	68358000	62347700	6603824420
	2012-13	161747720	89948000	1099965000	6986171000	63994000	32013500	8433839220
समस्त कृषि फसलों का योग	2010-11	2006970000	1968690010	2889002980	14859393300	836498500	381841400	22942396190
	2011-12	2226022000	2003271770	3205083180	19212274500	1003396000	513684330	28163731780
	2012-13	2461238960	2312653130	3430010050	22077502000	1164150670	450242540	31895797350

तालिका 23

मण्डल में विकास खण्डवार सिंचाई साधन एवं श्रोतों की संख्या

वर्ष/जनपद	नहरों की लम्बाई (कि०मी०)	राजकीय नलकूप (संख्या)	पक्के कुएं (संख्या)	रहट (संख्या)	भूस्तरीय पम्पसेट (संख्या)
1	2	3	4	5	6
2011-12	3510	418	0	1	1386
2012-13	3545.32	419	0	1	1242
2013-14	3554	431	0	1	529
जनपदवार 2013-14					
पिथौरागढ़	429	--	--	--	--
अल्मोडा	616.97	--	--	--	147
नैनीताल	822	118	--	1	331
उधमसिंह नगर	1020	282	--	--	--
बागेश्वर	416.202	--	--	--	51
चम्पावत	249.5	31	--	--	--
योग मण्डल	3553.672	431	0	1	529

तालिका -23 क्रमशः

23/2

वर्ष/जनपद	बोरिंग पर लगे पम्पसेट (संख्या)	निजी नलकूप (संख्या)	वघी (हे०)	हौज निर्माण (संख्या)	गूल निर्माण (कि.मी.)	हाईड्रम (संख्या)
1	7	8	9	10	11	12
2011-12	20457	7186	0	13902	9835.5	730
2012-13	19312	7186	0	14606	10692.1	732
2013-14	19316	7188	0	14885	10887.73	736
जनपदवार 2013-14						
पिथौरागढ़	--	--	--	3219	1924.00	190
अल्मोडा	--	--	--	4296	2673.34	191
नैनीताल	356	128	--	3526	2595.00	178
उधमसिंह नगर	18960	7060	--	--	1083.00	--
बागेश्वर	--	--	--	1470	1476.00	93
चम्पावत	--	--	--	2374	1136.39	84
योग मण्डल	19316	7188	0	14885	10887.73	736

तालिका 24

मण्डल में क्रियात्मक जोतों के आकार वर्गानुसार संख्या एवं क्षेत्रफल
(कृषि गणना-2010-11)

वर्ष/ जनपद	आकार वर्ग हेक्टेयर							
	0.5 हेक्टेयर से कम		0.5 से 1.00 हेक्टेयर		1.00 से 2.00 हेक्टेयर		2.00 से 4.00 हेक्टेयर	
	संख्या	क्षेत्रफल	संख्या	क्षेत्रफल	संख्या	क्षेत्रफल	संख्या	क्षेत्रफल
1	2	3	4	5	6	7	8	9
2000-01	218728	50737	104130	73200	67995	93647	30709	83004
2005-06	222185	51079.37	108722	78105.8	69950	96917.99	30873	83125.78
2010-11	206210	55522.93	121424	86983.79	71178	98485.69	28394	76286.85
जनपदवार 2010-11								
पिथौरागढ़	45971	12706.66	24603	16976.05	7881	10669.42	1335	3369.67
अल्मोडा	43532	12887.57	38511	27853.65	22451	30576.95	4570	11578.28
नैनीताल	21987	6670.77	12247	9804.73	9637	14450.52	5069	13774.98
उधमसिंह नगर	44014	9628.00	20523	14355.96	20213	27664.95	14804	40490.99
बागेश्वर	34858	8507.46	13998	9426.99	4479	5742.04	503	1269.69
चम्पावत	15848	5122.47	11542	8566.41	6517	9381.81	2113	5803.24
योग मण्डल	206210	55522.93	121424	86983.79	71178	98485.69	28394	76286.85

तालिका -24 क्रमशः

24/2

वर्ष/जनपद	आकार वर्ग हेक्टेयर					
	4.00 से 10 हेक्टेयर		10 हे०, तथा उससे अधिक		कुल जोतों की संख्या	
	संख्या	क्षेत्रफल	संख्या	क्षेत्रफल	संख्या	क्षेत्रफल
1	10	11	12	13	14	15
2000-01	11484	63984	905	26850	433951	391422
2005-06	10421	58102.84	840	24369.18	442991	391700.96
2010-11	8879	49161.91	694	18628.3	436779	385069.47
जनपदवार 2010-11						
पिथौरागढ़	55	277.48	1	18.25	79846	44017.53
अल्मोडा	201	1000.16	3	48.31	109268	83944.92
नैनीताल	1556	8709.17	167	2484.22	50663	55894.39
उधमसिंह नगर	6793	37804.70	512	15899.19	106859	145843.79
बागेश्वर	30	144.27	1	12.44	53869	25102.89
चम्पावत	244	1226.13	10	165.89	36274	30265.95
योग मण्डल	8879	49161.91	694	18628.3	436779	385069.47

तालिका 25

मण्डल में जनपदवार कृषियंत्र एवं उपकरण
(पशु गणना-2007)

वर्ष/जनपद	हल		उन्नत हैरों तथा कल्टीवेटर	उन्नत थ्रेसिंग मशीन	स्प्रेयर संख्या	उन्नत बोआई यन्त्र	ट्रैक्टर
	लकड़ी	लोहा					
1	2	3	4	5	6	7	8
1998	234664	45676	19512	11631	8850	11927	11405
2003	189621	30701	8287	2724	15779	18575	11889
2007	204285	22788	16440	535	0	853	0
जनपदवार 2007							
पिथौरागढ़	50417	--	--	--	--	--	--
अल्मोडा	77144	3213	2456	3	--	2	--
नैनीताल	24049	10676	1961	214	--	239	--
उधमसिंह नगर	729	5944	2849	273	--	447	--
बागेश्वर	30892	1	8641	--	--	--	--
चम्पावत	21054	2954	533	45	--	165	--
योग मण्डल	204285	22788	16440	535	0	853	0

तालिका 26

मण्डल में जनपदवार उर्वरक वितरण (मी0टन0)

वर्ष/जनपद	नाइट्रोजन	फास्फोरस	पोटास	योग
1	2	3	4	5
2011-12	70352.30	17142.00	6311.24	93805.54
2012-13	67947.91	15761.90	4968.70	88678.51
2013-14	71608.51	12835.78	4627.58	89071.87
जनपदवार 2013-14				
पिथौरागढ़	157.85	44.35	12.29	214.49
अल्मोडा	145.47	50.02	18.01	213.50
नैनीताल	6030.00	1532.00	487.00	8049.00
उधमसिंह नगर	64742.00	11072.00	4069.00	79883.00
ckxsछ0j	119.00	55.00	17.00	191.00
चम्पावत	414.19	82.41	24.28	520.88
योग मण्डल	71608.51	12835.78	4627.58	89071.87

तालिका 27

मण्डल में जनपदवार कृषि से सम्बन्धित कुछ मुख्य सुविधाएं

वर्ष/ जनपद	बीज गोदाम/उर्वरक डिपो		ग्रामीण गोदाम		कीटनाशक डिपो		बीज वृद्धि के फार्म संख्या
	संख्या	क्षमता मी0टन	संख्या	क्षमता मी0टन	संख्या	क्षमता मी0टन	
1	2	3	4	5	6	7	8
2011-12	411	17388	345	11767	792	1883	15
2012-13	432	17293	347	11767	792	1883	15
2013-14	453	17853	346	11717	792	1891	15
जनपदवार 2013-14							
पिथौरागढ़	126	3420	68	2965	9	484	1
अल्मोडा	95	2548	70	3600	--	--	12
नैनीताल	179	8885	147	4085	210	777	--
उधमसिंह नगर	8	550	--	--	568	550	2
बागेश्वर	20	1900	35	71	1	30	--
चम्पावत	25	550	26	996	4	50	--
योग मण्डल	453	17853	346	11717	792	1891	15

तालिका -27 क्रमशः

27/2

वर्ष/ जनपद	शीत भण्डार		कृषि सेवा केन्द्र		कृषि उत्पादन मण्डी समिति	वायो गैस संयंत्र संख्या
	संख्या	क्षमता मी0टन	एग्रो	अन्य		
1	9	10	11	12	13	14
2011-12	8	353181	12	716	10	8946
2012-13	8	353181	12	716	10	9020
2013-14	8	353181	31	625	10	9246
जनपदवार 2013-14						
पिथौरागढ़	--	--	--	--	--	570
अल्मोडा	1	2000	--	--	--	820
नैनीताल	--	--	4	121	3	4809
उधमसिंह नगर	7	351181	27	504	7	2570
बागेश्वर	--	--	--	--	--	246
चम्पावत	--	--	--	--	--	231
योग मण्डल	8	353181	31	625	10	9246

तालिका 28

मण्डल में खाद्यान भण्डारों की संख्या एवं क्षमता

वर्ष/ जनपद	भारतीय खाद्य निगम		केन्द्रीय भण्डारगार निगम		राज्य भण्डारगार निगम	
	संख्या	क्षमता	संख्या	क्षमता	संख्या	क्षमता
1	2	3	4	5	6	7
2011-12	5	55400	34	195752	6	54468
2012-13	5	55400	34	195752	6	54468
2013-14	5	55400	34	195752	6	54468
जनपदवार 2013-14						
पिथौरागढ़	2	5000	--	--	--	--
अल्मोडा	--	--	--	--	1	5000
नैनीताल	--	--	30	147172	--	--
उधमसिंह नगर	3	50400	4	48580	5	49468
बागेश्वर	--	--	--	--	--	--
चम्पावत	--	--	--	--	--	--
योग मण्डल	5	55400	34	195752	6	54468

तालिका -28 क्रमशः

28/2

वर्ष/ जनपद	राज्य सरकार		सहकारिता		अन्य	
	संख्या	क्षमता	संख्या	क्षमता	संख्या	क्षमता
1	8	9	10	11	12	13
2010-11	63	24140	39	20703	53	22237
2011-12	70	26740	39	20703	53	22144.8
2013-14	70	26788	39	20703	52	22144.8
जनपदवार 2013-14						
पिथौरागढ़	23	6548	--	--	--	--
अल्मोडा	22	6120	--	--	--	--
नैनीताल	8	6000	36	15703	36	17080
उधमसिंह नगर	--	--	3	5000	9	4222
बागेश्वर	10	2200	--	--	7	842.8
चम्पावत	7	5920	--	--	--	--
योग मण्डल	70	26788	39	20703	52	22144.8

IV-पशुपालन एवं मत्स्य

तालिका 29

मण्डल में जनपदवार पशुधन एवं कुक्कुट आदि पक्षियों की संख्या
(पशु गणना-2007)

वर्ष/ जनपद	गोजातीय (देसी)				गोजातीय (क्रास ब्रीड)				कुल गोजातीय स्तम्भ (5+9)
	3 वर्ष से अधिक के नर	3 वर्ष से अधिक की मादा	बछड़ा एवं बछिया	कुल (2+3+4)	2,5 वर्ष से अधिक नर	2,5 वर्ष से अधिक मादा	बछड़ा एवं बछिया	कुल (6+7+8)	
1	2	3	4	5	6	7	8	9	10
1998	324466	265380	247601	837447	9473	29637	24604	63714	901161
2003	312463	318117	241477	872057	16431	85663	19632	121726	993783
2007	290598	291950	286192	868740	9466	88261	80334	178061	1046801
जनपदवार 2007									
पिथौरागढ़	60986	72822	71806	205614	1401	10944	9088	21433	227047
अल्मोडा	89646	73703	68531	231880	3319	11602	9363	24284	256164
नैनीताल	45071	53586	54625	153282	1326	22091	20206	43623	196905
उधमसिंह नगर	18573	26310	27951	72834	2019	36116	33398	71533	144367
बागेश्वर	45585	34903	32557	113045	36	830	767	1633	114678
चम्पावत	30737	30626	30722	92085	1365	6678	7512	15555	107640
योग मण्डल	290598	291950	286192	868740	9466	88261	80334	178061	1046801

तालिका -29 क्रमशः

29/2

वर्ष/ जनपद	महिष जातीय				भेड़ देशी	भेड़ क्रास ब्रीड	कुल भेड़ (15+16)	कुल बकरा एवं बकरी	कुल घोड़े एवं टडू
	3 वर्ष से अधिक नर	3 वर्ष से अधिक मादा	पडवा एवं पडिया	कुल (11+12 +13)					
1	11	12	13	14	15	16	17	18	19
1998	20323	302964	179373	502660	60255	2418	62673	486807	9546
2003	33992	415479	126016	575487	43093	16978	60071	554223	7318
2007	12403	332772	240082	585257	50145	16504	66649	665033	14685
जनपदवार 2007									
पिथौरागढ़	1035	46794	29859	77688	30879	8164	39043	177529	2978
अल्मोडा	1326	74377	42235	117938	4691	30	4721	186391	2124
नैनीताल	1564	66861	54055	122480	94	38	132	83370	3865
उधमसिंह नगर	7205	92877	84773	184855	2529	127	2656	66838	1758
बागेश्वर	715	30539	13469	44723	11895	8145	20040	85769	2231
चम्पावत	558	21324	15691	37573	57	0	57	65136	1729
योग मण्डल	12403	332772	240082	585257	50145	16504	66649	665033	14685

तालिका -29 क्रमशः

29/3

वर्ष/ जनपद	सुअर देशी	सुअर क्रास ब्रीड	कुल सुअर (20+21)	अन्य पशु	कुल पशु	कुल मुर्गे मुर्गियां एवं चूजे	अन्य कुक्कुट	कुल कुक्कुट
1	20	21	22	23	24	25	26	27
1998	3908	1736	5644	8627	1977118	490997	16538	507535
2003	4442	969	5411	101889	2298182	1382682	16445	1399127
2007	2965	567	3532	143205	2525162	1933047	27879	1960926
जनपदवार 2007								
पिथौरागढ़	150	28	178	25170	549633	72506	134	72640
अल्मोडा	451	3	454	16458	584250	83723	208	83931
नैनीताल	651	113	764	41409	448925	423154	1240	424394
उधमसिंह नगर	1444	423	1867	35718	438059	1264457	25560	1290017
बागेश्वर	56	0	56	12043	279540	36395	0	36395
चम्पावत	213	0	213	12407	224755	52812	737	53549
योग मण्डल	2965	567	3532	143205	2525162	1933047	27879	1960926

तालिका 30

मण्डल में जनपदवार पशु चिकित्सालय एवं अन्य सेवायें (संख्या)

वर्ष/ जनपद	पशु चिकित्सालय	पशुधन विकास केन्द्र	कृत्रिम गर्भाधार केन्द्र	कृत्रिम गर्भाधान उपकेन्द्र	पशु प्रजनन फार्म	भेड़ विकास केन्द्र	सुअर विकास केन्द्र (संख्या)	पिगरी यूनिट (संख्या)	पोल्टी यूनिट (संख्या)
1	2	3	4	5	6	7	8	9	10
2011-12	136	361	189	115	7	30	1	1	3453
2012-13	136	367	189	158	7	30	1	1	3453
2012-13	138	367	190	153	7	30	1	1	3453
जनपदवार 2013-14									
पिथौरागढ़	27	63	41	--	--	18	--	--	1
अल्मोडा	38	77	28	37	3	3	--	--	1
नैनीताल	26	98	5	93	--	--	--	--	--
उधमसिंह	23	74	96	--	--	--	1	1	3451
बागेश्वर	11	32	12	9	2	9	--	--	--
चम्पावत	13	23	8	14	2	--	--	--	--
योग मण्डल	138	367	190	153	7	30	1	1	3453

तालिका 31

मत्स्य पालन

वर्ष/ जनपद	विभागीय जलाशय			विभाग द्वारा अंगुलिकाओं का वितरण (हजार संख्या)
	संख्या	क्षेत्रफल (हेक्टेयर)	उत्पादन (कुन्तल)	
1	2	3	4	5
2011-12	9	13368	81.37	8921
2012-13	9	13368	3926.81	10001
2013-14	9	13368	3939.39	10010
जनपदवार 2013-14				
पिथौरागढ़	--	--	--	220
अल्मोडा	--	--	--	280
नैनीताल	3	176	44.39	250
उधमसिंह नगर	6	13192	3895	8755
बागेश्वर	--	--	--	280
चम्पावत	--	--	--	225
योग मण्डल	9	13368	3939.39	10010

V-सहकारिता

तालिका 32

मण्डल में जनपदवार प्रारम्भिक कृषि ऋण सहकारी समितियां (31 मार्च की स्थिति)

वर्ष/जनपद	संख्या	सदस्यों की संख्या	अंश पूंजी (,000 ₹)	कार्यशील पूंजी (,000 ₹)	जमा धनराशि (,000 ₹)
1	2	3	4	5	6
2011-12	320	382134	325746	4713455	1364754
2012-13	320	368272	291797	4212487	2042477
2013-14	321	378145	322899	5251505	1456560
जनपदवार 2013-14					
पिथौरागढ़	112	73986	42836	622216	140221
अल्मोडा	80	81125	32237	649280	295921
नैनीताल	53	68035	76961	1649042	863072
उधमसिंह नगर	35	97253	133230	1934959	10497
बागेश्वर	18	30823	9757	148043	107855
चम्पावत	23	26923	27878	247965	38994
योग मण्डल	321	378145	322899	5251505	1456560

तालिका -32 क्रमशः

32/2

वर्ष/जनपद	वर्ष में वितरित ऋण		समितियों के अन्तर्गत ग्राम	सहकारी कृषि एवं ग्राम्य विकास बैंक द्वारा वितरित ऋण (000 ₹)	सहकारी बैंक शाखायें
	अल्प कालीन (000 ₹)	मध्य कालीन (000 ₹)			
1	7	8	9	10	11
2011-12	4163886	169688	6945	0	102
2012-13	5591475	151526	6907	0	106
2013-14	40507718	197623	6882	0	116
जनपदवार 2013-14					
पिथौरागढ़	367247	69689	1542	-	21
अल्मोडा	228946	34197	2156	--	21
नैनीताल	870061	21556	1050	--	28
उधमसिंह नगर	38780600	15027	655	--	30
बागेश्वर	90388	40566	847	--	8
चम्पावत	170476	16588	632	--	8
योग मण्डल	40507718	197623	6882	0	116

तालिका 33

मण्डल में अन्य सहकारी समितियां

वर्ष/जनपद	क्रय विक्रय समितियां			संयुक्त कृषि समितियां		
	संख्या	सदस्यता संख्या	वर्ष में लेन-देन की गई वस्तुओं का मूल्य (ह0 ₹ में)	संख्या	सदस्यता संख्या	समितियों के अन्तर्गत (हजार हे0)क्षेत्र
1	2	3	4	5	6	7
2011-12	13	33238	412865	49	245	1598
2012-13	13	32930	304528	49	245	1598
2013-14	13	30530	181012.22	69	245	1598
जनपदवार 2013-14						
पिथौरागढ़	--	--	--	--	--	--
अल्मोडा	1	829	--	1	44	--
नैनीताल	3	6750	161.22	14	173	788
उधमसिंह नगर	8	22767	180851	53	--	--
बागेश्वर	--	--	--	1	28	810
चम्पावत	1	184	--	--	--	--
योग मण्डल	13	30530	181012.22	69	245	1598

तालिका -33 क्रमशः

33/2

वर्ष/जनपद	प्रारम्भिक दुग्ध उत्पादन सहाकारी समिति				मत्स्य सहकारी समितियां			
	संख्या	सदस्यता संख्या	कार्यशील पूंजी (ह0₹में)	वर्ष में विक्रय किये गये उत्पादन का मूल्य (ह0₹में)	संख्या	सदस्यता संख्या	कार्यशील पूंजी (ह0₹में)	वर्ष में विक्रय किये गये उत्पादन का मूल्य (ह0₹में)
1	8	9	10	11	12	13	14	15
2011-12	1760	295834	113269	1120188	6	333	0	0
2012-13	2033	84963	115320	1335454	6	333	0	0
2013-14	2078	88166	92655	1311360	6	348	0	0
जनपदवार 2013-14								
पिथौरागढ़	285	9037	26783	54411	--	--	--	--
अल्मोडा	397	15532	20998	153370	--	--	--	--
नैनीताल	511	25595	12064	510661	2	68	--	--
उधमसिंह नगर	565	26790	30596	504669	4	280	--	--
बागेश्वर	110	3292	2099	--	--	--	--	--
चम्पावत	210	7920	115	88249	--	--	--	--
योग मण्डल	2078	88166	92655	1311360	6	348	0	0

तालिका -33 क्रमशः

33/3

वर्ष/जनपद	बुनकरों की प्रारम्भिक औद्योगिक सहकारी समितियाँ				
	संख्या	सदस्यता संख्या	कार्यशील पूंजी (ह0रमें)	वस्तु उत्पादन वर्ष में	
				मात्रा (हजार मी0)	मूल्य (ह0रमें)
1	16	17	18	19	20
2011-12	86	4196	9220171	6373784.25	148449959
2012-13	85	4188	9455488	5326304.25	158966462
2013-14	92	4263	9355530	5216453.25	190988222
जनपदवार 2013-14					
पिथौरागढ़	5	500	295	40.25	420
अल्मोड़ा	10	110	1179	--	1560
नैनीताल	2	130	736	--	--
उधमसिंह नगर	73	3465	9352620	5215253.00	190985222
बागेश्वर	2	58	700	1160.00	1020
चम्पावत	--	--	--	--	--
योग मण्डल	92	4263	9355530	5216453.25	190988222

तालिका 33 क्रमशः

वर्ष/ जनपद	प्रारम्भिक औद्योगिक सहकारी समितियाँ				गन्ना सहकारी समितियाँ			
	सं0	सदस्यता संख्या	कार्यशील पूंजी (ह0रमें)	वर्ष में विपणित किये गये उत्पादन का मूल्य (ह0रमें)	सं0	सदस्यता संख्या	कार्यशील पूंजी (ह0रमें)	वर्ष में विपणित किये गये उत्पादन का मूल्य (ह0रमें)
1	21	22	23	24	25	26	27	28
2011-12	113	2295	65912	57165	10	75873	276980	150619
2012-13	113	2295	56022	58765	10	75873	361785	257913
2013-14	136	1775	812	975	9	65395	278729	7293
जनपदवार 2013-14								
पिथौरागढ़	40	930	162	275	--	--	--	--
अल्मोड़ा	--	--	--	--	--	--	--	--
नैनीताल	47	800	--	--	1	7354	5572	7293
उधमसिंहनगर	46	--	--	--	8	58041	273157	--
बागेश्वर	3	45	650	700	--	--	--	--
चम्पावत	--	--	--	--	--	--	--	--
योग मण्डल	136	1775	812	975	9	65395	278729	7293

तालिका 34

मण्डल में सहकारी बैंक तथा सहकारी कृषि ग्राम्य विकास बैंक (31 मार्च की स्थिति)

वर्ष/जनपद	जिला सहकारी बैंक					
	शाखायें संख्या	सदस्यता संख्या	हिस्सा पूंजी (ह0रमें)	कार्यशील पूंजी (ह0रमें)	ऋण वितरण (ह0रमें)	
					अल्पकालीन	मध्यकालीन
1	2	3	4	5	6	7
2011-12	102	3494	209145	19249231	3647136	139482
2012-13	103	3717	258804	21667780	8626778	1097390
2013-14	113	960	298714	22518717	9343579	511351
जनपदवार 2013-14						
पिथौरागढ़	21	214	41976	5640183	1358190	307253
अल्मोडा	21	227	23417	5311065	337127	81956
नैनीताल	28	250	71063	82479	11489	25112
उधमसिंह नगर	30	233	152451	10140830	7466297	79794
बागेश्वर	5	--	--	--	--	--
चम्पावत	8	36	9807	1344160	170476	17236
योग मण्डल	113	960	298714	22518717	9343579	511351

तालिका -34 क्रमशः

34/2

वर्ष/जनपद	सहकारी कृषि एवं ग्राम्य विकास बैंक				
	शाखायें संख्या	सदस्यता संख्या	हिस्सा पूंजी (ह0रमें)	कार्यशील पूंजी (ह0रमें)	ऋण वितरण (ह0रमें)
2011-12	2	548	902	9059	0
2012-13	6	9506	18271	830417	16
2013-14	6	9496	18261	835578	160
जनपदवार 2013-14					
पिथौरागढ़	--	--	--	--	--
अल्मोडा	1	189	294	1870	--
नैनीताल	1	315	550	5161	160
उधमसिंह नगर	4	8992	17417	828547	--
बागेश्वर	--	--	--	--	--
चम्पावत	--	--	--	--	--
योग मण्डल	6	9496	18261	835578	160

VI-उद्योग

तालिका 35

मण्डल में औद्योगिकीकरण की प्रगति

वर्ष/ जनपद	कारखाना अधिनियम 1948 के अन्तर्गत				
	पंजीकृत कारखाने संख्या	कार्यरत कारखाने संख्या	कारखाने जिनसे रिटर्न प्राप्त हुये	औसत दैनिक कार्यरत श्रमिक एवं कर्मचारियों की संख्या	उत्पादन का मूल्य (ह0रमें)
1	2	3	4	5	6
2011-12	71	1374	306	117142	0
2012-13	79	1374	308	117142	0
2013-14	1246	1404	364	89062	0
जनपदवार 2013-14					
पिथौरागढ़	--	3	--	350	--
अल्मोडा	11	11	--	75	--
नैनीताल	6	154	32	6503	--
उधमसिंह नगर	1225	1225	330	81512	--
बागेश्वर	4	1	1	240	--
चम्पावत	--	10	1	382	--
योग मण्डल	1246	1404	364	89062	0

तालिका 36

विभिन्न प्रकार की संस्थाओं के अधीन कार्यशील औद्योगिक इकाइयों की संख्या

क्र0 सं0	संस्थाओं का नाम	चालित					
		पंचायत द्वारा	क्षेत्र समिति द्वारा	औद्योगिक सहकारी समिति द्वारा	पंजीकृत संस्थाओं द्वारा	व्यक्तिगत उद्योगपतियों द्वारा	कुल योग
1	2	3	4	5	6	7	8
1	खादी उद्योग	0	0	7	6	2	15
2	खादी ग्रामोद्योग द्वारा प्रवर्तित ग्रामीण उद्योग	0	0	2	3	5903	5908
3	लघु उद्योग इकाइयां						
3.1	इजीनियरिंग	1	0	0	0	1104	1105
3.2	रासायनिक	0	0	0	0	195	195
3.3	विधायन	0	0	0	0	1472	1472
3.4	हथकरघा	0	0	1	0	385	386
3.5	रेशम	0	0	0	0	0	0
3.6	नारियल की जटा	0	0	0	0	0	0
3.7	हस्तशिल्प	0	0	0	0	424	424
3.8	अन्य	0	0	0	0	5216	5216
4	योग (1+2)	0	0	9	9	5905	5923
5	योग (3.1 से 3.8)	1	0	1	0	8796	8798
6	कार्यरत व्यक्तियों की संख्या (1+2 में)	0	0	225	76	15132	15433
7	लघु उद्योग इकाइयों में कार्यरत व्यक्ति (3.1 से 3.8)	4	0	30	0	29773	29807
8	ग्रामीण एवं लघु उद्योग इकाइयों में कार्यरत व्यक्तियों की संख्या (6+7)	4	0	255	76	44905	45240

तालिका 36.1

मण्डल में पंजीकृत कारखाने लघु औद्योगिक इकाईयां, खादी ग्रामोद्योग इकाईयां एवं उनमें कार्यरत व्यक्ति

वर्ष/जनपद	पंजीकृत कारखाने		लघु औद्योगिक इकाईयां		खादी ग्रामोद्योग इकाईयां	
	कारखानों की संख्या	कार्यरत व्यक्ति	इकाईयों की संख्या	कार्यरत व्यक्ति	इकाईयों की संख्या	कार्यरत व्यक्ति
1	2	3	4	5	6	7
2011-12	1374	117142	7391	15513	5477	13286
2012-13	1374	117142	9619	25455	6156	15062
2013-14	1404	89062	8798	29807	5923	15433
जनपदवार 2013-14						
पिथौरागढ़	3	350	1649	4586	2483	5442
अल्मोड़ा	11	75	1940	3680	1235	4399
नैनीताल	154	6503	2880	12349	288	766
उधमसिंह नगर	1225	81512	410	5100	117	334
बागेश्वर	1	240	1174	2236	936	2455
चम्पावत	10	382	745	1856	864	2037
योग मण्डल	1404	89062	8798	29807	5923	15433

rkfydk 37

मण्डल में औद्योगिक आस्थान

वर्ष/जनपद	आस्थानों की संख्या	शेडो की संख्या		प्लाटो की संख्या		रोजगार में लगे व्यक्तियों की औसत संख्या	उत्पादन का मूल्य (ह0रमें)
		आवंटित	कार्यरत	आवंटित	कार्यरत		
1	2	3	4	5	6	7	8
2011-12	14	39	23	271	191	1314	90082
2012-13	14	39	24	257	201	1377	105082
2013-14	15	39	25	265	224	1643	110622
जनपदवार 2013-14							
पिथौरागढ़	2	7	7	3	3	94	42200
अल्मोड़ा	6	4	2	55	31	495	66000
नैनीताल	2	12	6	13	13	18	72
ऊ0सिं0नगर	3	14	10	160	165	1000	--
बागेश्वर	1	2	--	--	--	--	--
चम्पावत	1	--	--	34	12	36	2350
योग मण्डल	15	39	25	265	224	1643	110622

VII-सामान्य शिक्षा एवं समाज शिक्षा

तालिका 38

मण्डल में जनपदवार मान्यता प्राप्त शिक्षण संस्थाओं की संख्या

वर्ष/जनपद	जूनियर बेसिक स्कूल	सीनियर बेसिक स्कूल		हायर सेकेंड्री स्कूल		महाविद्यालय		स्नाकोत्तर विद्यालय	
		कुल	बालिका	कुल	बालिका	कुल	बालिका	कुल	बालिका
1	2	3	4	5	6	7	8	9	10
2011-12	6296	1689	298	1140	151	24	8	16	3
2012-13	6145	1924	338	1216	154	22	8	17	3
2013-14	6593	1653	318	1284	201	21	8	18	3
जनपदवार 2013-14									
पिथौरागढ़	1498	381	69	225	20	3	--	3	--
अल्मोडा	1448	221	41	296	36	5	1	4	--
नैनीताल	1203	371	109	271	50	2	1	2	--
उधमसिंह नगर	1219	405	59	296	82	8	6	5	3
बागेश्वर	692	141	21	108	8	3	--	1	--
चम्पावत	533	134	19	88	5	0	--	3	--
योग मण्डल	6593	1653	318	1284	201	21	8	18	3

तालिका 39

मण्डल में जनपदवार मान्यता प्राप्त शिक्षा संस्थाओं से स्तरवार विद्यार्थी संख्या

वर्ष/जनपद	कक्षा 1 से 5 तक				कक्षा 6 से 8 तक			
	छात्र		छात्रायेँ		छात्र		छात्रायेँ	
	कुल	अनु0जा0/ जनजाति	कुल	अनु0जा0/ जनजाति	कुल	अनु0जा0/ जनजाति	कुल	अनु0जा0/ जनजाति
1	2	3	4	5	6	7	8	9
2011-12	272365	84429	200266	80692	149226	48960	118064	35307
2012-13	278418	84349	209380	76332	170552	49306	106036	34577
2013-14	232908	68958	179407	57959	115489	35718	85997	28496
जनपदवार 2013-14								
पिथौरागढ़	35094	9877	31871	10766	21833	7797	14249	7328
अल्मोडा	35905	13964	28463	12942	13190	3468	9462	3424
नैनीताल	68060	15182	61518	14443	36812	11564	31358	6896
उधमसिंह नगर	58639	19260	24847	9568	15730	5888	9309	4198
बागेश्वर	14089	4608	13695	4869	14066	3176	9664	3561
चम्पावत	21121	6067	19013	5371	13858	3825	11955	3089
योग मण्डल	232908	68958	179407	57959	115489	35718	85997	28496

तालिका -39 क्रमशः

39/2

वर्ष/जनपद	कक्षा 9 से 12 तक				डिग्री कक्षा में			
	छात्र		छात्राये		छात्र		छात्राये	
	कुल	अनु0जा0/ जनजाति	कुल	अनु0जा0/ जनजाति	कुल	अनु0जा0/ जनजाति	कुल	अनु0जा0/ जनजाति
1	10	11	12	13	14	15	16	17
2011-12	196366	44637	164141	37149	24643	5381	33013	6830
2012-13	181824	42955	151483	33476	19549	5482	20055	5557
2013-14	200685	49119	176583	44790	20936	5586	21107	5791
जनपदवार 2013-14								
पिथौरागढ़	31653	9628	20004	3993	3964	1196	5487	1381
अल्मोडा	46037	11972	38500	9706	3122	1097	4063	887
नैनीताल	32666	7967	31570	7925	5802	617	4416	803
उधमसिंह नगर	72280	14600	68267	18711	5650	1950	3560	1830
बागेश्वर	9709	2665	12043	2434	1141	413	1817	463
चम्पावत	8340	2287	6199	2021	1257	313	1764	427
योग मण्डल	200685	49119	176583	44790	20936	5586	21107	5791

तालिका -39 क्रमशः

39/3

वर्ष/जनपद	स्नातकोत्तर कक्षा में			
	छात्र		छात्राये	
	कुल	अनु0जा0/ अनु0जनजाति	कुल	अनु0जा0/ अनु0जनजाति
1	18	19	20	21
2011-12	5402	1587	8390	2203
2012-13	5947	2670	7450	2226
2012-13	4422	2318	6560	1451
जनपदवार 2013-14				
पिथौरागढ़	402	159	952	263
अल्मोडा	295	48	422	67
नैनीताल	1060	952	858	78
उधमसिंह नगर	2485	1100	3927	975
बागेश्वर	103	36	253	46
चम्पावत	77	23	148	22
योग मण्डल	4422	2318	6560	1451

तालिका 40

मण्डल में जनपदवार मान्यता प्राप्त शिक्षा संस्थाओं में शिक्षक संख्या

वर्ष/ जनपद	जूनियर बेसिक		सीनियर बेसिक		हायर सेकेण्डरी		महा विद्यालय		स्नातकोत्तर	
	कुल	स्त्रियां	कुल	स्त्रियां	कुल	स्त्रियां	कुल	स्त्रियां	कुल	स्त्रियां
1	2	3	4	5	6	7	8	9	10	11
2011-12	14927	8097	6942	3052	11710	2863	637	283	949	308
2012-13	15831	8669	7295	3271	11872	3829	644	385	956	328
2013-14	14780	7611	6440	2925	11723	3589	702	382	1108	323
जनपदवार 2013-14										
पिथौरागढ़	3060	1315	1492	550	2228	372	107	12	85	12
अल्मोडा	2833	1597	692	319	2702	709	81	32	131	51
नैनीताल	3991	2730	2185	1290	3498	1561	409	291	246	105
उधमसिंह नगर	1603	667	979	356	1675	602	62	38	615	142
बागेश्वर	1402	518	445	188	869	177	10	--	24	11
चम्पावत	1891	784	647	222	751	168	33	9	7	2
योग मण्डल	14780	7611	6440	2925	11723	3589	702	382	1108	323

तालिका 41

मण्डल में प्राविधिक शिक्षण संस्थान, औद्योगिक प्रशिक्षण संस्थान, शिक्षक प्रशिक्षण संस्थान तथा उनमें भर्ती

वर्ष/जनपद	प्राविधिक शिक्षण संस्थान (पोलिटेक्निक)			औद्योगिक प्रशिक्षण संस्थान			शिक्षण प्रशिक्षण संस्थान			
	संख्या	सीटों की संख्या	भर्ती	संख्या	सीटों की संख्या	भर्ती	संख्या	सीटों की संख्या	भर्ती	
1	2	3	4	5	6	7	8	9	10	
2011-12	19	4188	3758	51	4702	3549	6	920	855	
2012-13	19	4217	3705	51	4608	3295	6	920	855	
2013-14	20	4415	3688	53	4695	3483	6	1164	512	
जनपदवार 2013-14										
पिथौरागढ़	4	479	346	9	672	652	1	60	--	
अल्मोडा	7	720	478	16	1392	870	1	561	--	
नैनीताल	3	1200	1120	8	896	745	1	70	68	
उधमसिंह नगर	3	1548	1350	10	897	714	1	60	60	
बागेश्वर	2	268	219	5	398	211	1	200	173	
चम्पावत	1	200	175	5	440	291	1	213	211	
योग मण्डल	20	4415	3688	53	4695	3483	6	1164	512	

तालिका 42

मण्डल में समाज शिक्षा तथा महिला एवं बाल कल्याण

वर्ष/जनपद	अनौपचारिक शिक्षा केन्द्रों की संख्या	बालवाडी/ आंगनवाडी केन्द्रों की संख्या	युवा संगठनों की संख्या	महिला मण्डलों की संख्या
1	2	3	4	5
2011-12	0	8336	2303	2005
2012-13	0	7687	2361	2112
2013-14	0	8005	2439	2116
जनपदवार 2013-14				
पिथौरागढ़	--	1111	429	376
अल्मोडा	--	1860	660	449
नैनीताल	--	1416	462	462
उधमसिंह नगर	--	2387	297	280
बागेश्वर	--	834	392	398
चम्पावत	--	397	199	151
योग मण्डल	0	8005	2439	2116

VIII-सार्वजनिक स्वास्थ्य एवं परिवार कल्याण

तालिका 43

मण्डल में एलोपैथिक चिकित्सालय एवं औषधालय(संख्या)

वर्ष/जनपद	राजकीय सार्वजनिक	राजकीय विशेष			स्थानीय निकाय	सहायता प्राप्त निजी	असहायता प्राप्त निजी	आर्थिक सहायता प्राप्त	कुल
		क्षय	कुष्ठ	संक्रामक					
1	2	3	4	5	6	7	8	9	10
2011-12	302	5	1	1	1	7	34	1	352
2012-13	302	6	1	1	1	8	35	1	355
2013-14	297	7	4	1	1	8	53	1	372
जनपदवार 2013-14									
पिथौरागढ़	59	2	1	1	--	1	6	--	70
अल्मोडा	78	--	--	--	--	2	8	--	88
नैनीताल	67	2	--	--	1	2	36	--	108
उधमसिंह नगर	43	1	--	--	--	3	--	--	47
बागेश्वर	30	1	3	--	--	--	1	1	36
चम्पावत	20	1	--	--	--	--	2	--	23
योग मण्डल	297	7	4	1	1	8	53	1	372

तालिका 44

मण्डल में जनपदवार एलोपैथिक चिकित्सा सेवा

वर्ष/जनपद	एलोपैथिक चिकित्सालय / औषधालय संख्या	प्राथमिक स्वास्थ्य केन्द्र संख्या	समस्त उपलब्ध शैय्याओं की संख्या	समस्त में कर्मचारी		
				डॉक्टर	पैरा मेडिकल	अन्य
1	2	3	4	5	6	7
2011-12	216	110	4433	626	2653	1868
2012-13	215	110	4406	646	2801	1587
2013-14	227	107	4493	620	2741	1386
जनपदवार 2013-14						
पिथौरागढ़	41	18	616	82	375	244
अल्मोडा	56	28	935	92	683	416
नैनीताल	82	18	1976	335	1010	514
उधमसिंह नगर	13	28	570	61	347	82
बागेश्वर	17	13	178	26	196	82
चम्पावत	18	2	218	24	130	48
योग मण्डल	227	107	4493	620	2741	1386

तालिका 45

मण्डल में जनपदवार आयुर्वेदिक, यूनानी और होम्योपैथिक चिकित्सा सेवा (संख्या)

वर्ष/जनपद	आयुर्वेदिक			यूनानी			होम्योपैथिक		
	चिकित्सालय एवं औषधालय	उपलब्ध शैय्याओं की संख्या	डॉक्टरों की संख्या	चिकित्सालय एवं औषधालय	उपलब्ध शैय्याओं की संख्या	डॉक्टरों की संख्या	चिकित्सालय एवं औषधालय	उपलब्ध शैय्याओं की संख्या	डॉक्टरों की संख्या
1	2	3	4	5	6	7	8	9	10
2011-12	220	718	162	1	1	1	55	11	41
2012-13	216	718	165	1	1	1	55	11	48
2013-14	216	696	186	1	1	1	55	11	48
जनपदवार 2013-14									
पिथौरागढ़	59	212	51	--	--	--	13	-	10
अल्मोडा	52	176	37	--	--	--	11	--	11
नैनीताल	39	112	34	--	--	--	11	9	8
उधमसिंह नगर	23	72	23	1	1	1	10	--	10
बागेश्वर	18	60	14	--	--	--	5	--	4
चम्पावत	25	64	27	--	--	--	5	2	5
योग मण्डल	216	696	186	1	1	1	55	11	48

तालिका 46

मण्डल में जनपदवार परिवार एवं मातृ शिशु कल्याण केन्द्र/उपकेन्द्र

वर्ष/जनपद	सामुदायिक स्वास्थ्य केन्द्र संख्या	परिवार एवं मातृशिशु कल्याण केन्द्र	परिवार एवं मातृशिशु कल्याण उपकेन्द्र
1	2	3	4
2011-12	26	35	799
2012-13	26	35	799
2013-14	27	35	792
जनपदवार 2013-14			
पिथौरागढ़	4	8	156
अल्मोडा	4	12	195
नैनीताल	8	0	136
उधमसिंह नगर	6	7	153
बागेश्वर	2	3	84
चम्पावत	3	5	68
योग मण्डल	27	35	792

IX-विद्युत

तालिका 47

मण्डल में विभिन्न कार्यों में विद्युत उपभोग (हजार किलोवाट घण्टा)

वर्ष/जनपद	घरेलू प्रकाश एवं लघु विद्युत शक्ति	वाणिज्य प्रकाश एवं लघु विद्युत शक्ति	औद्योगिक विद्युत शक्ति	सार्वजनिक प्रकाश व्यवस्था	रेल/ट्रेक्शन	कृषि विद्युत शक्ति	सार्वजनिक जलकल एवं मल प्रवाह उर्द्धन	योग
1	2	3	4	5	6	7	8	
2011-12	540958	217007	1016291	20386	0	119125	86267	2000034
2012-13	549549	216427	793602	11805	0	125172	74078	1770633
2013-14	594102	338396	818598	11800	0	129913	83160	1975969
जनपदवार 2013-14								
पिथौरागढ़	52186	15305	1212	2673	--	386	14954	86716
अल्मोडा	100984	25548	3296	1060	--	1620	18531	151039
नैनीताल	243410	204118	136420	3510	--	52879	37437	677774
उधमसिंह नगर	140520	75711	671471	4130	--	72271	5011	969114
बागेश्वर	29304	6171	3289	39	--	751	752	40306
चम्पावत	27698	11543	2910	388		2006	6475	51020
योग मण्डल	594102	338396	818598	11800	0	129913	83160	1975969

तालिका 48

मण्डल में जनपदवार विद्युतीकृत ग्राम, नगर एवं अनुसूचित जाति बस्तियां

वर्ष/जनपद	विद्युतीकृत ग्राम	विद्युतीकरण	विद्युतीकरण से	उर्जीकृत/निजी
	केन्द्रीय विद्युत प्राधिकरण की परिभाषा के अनुसार संख्या	अनु0जाति बस्तियों की संख्या	असेवित अनु0जाति बस्तियों की संख्या	नलकूप/पम्प सेटों की संख्या
1	2	3	4	5
2011-12	6890	4978	432	10016
2012-13	6893	5055	314	869
2013-14	6870	5085	314	803
जनपदवार 2013-14				
पिथौरागढ़	1542	1268	97	--
अल्मोडा	2150	1440	38	--
नैनीताल	1050	792	36	436
उ0र्सि0नगर	655	585	105	282
बागेश्वर	841	530	--	23
चम्पावत	632	470	38	62
योग मण्डल	6870	5085	314	803

X-परिवहन एवं संचार

तालिका 49

मण्डल में पक्की सड़कों की लम्बाई (कि0मी0)

वर्ष/जनपद	लोक निर्माण विभाग के अन्तर्गत					स्थानीय निकायों के अन्तर्गत		
	राष्ट्रीय राजमार्ग	प्रादेशिक राजमार्ग	मुख्य जिला सडकें	अन्य जिला ग्रामीण सडकें	योग (2 से 5)	जिला पंचायत	नगर निगम /नगर पालिका/ नगर पंचायत/	योग (7 से 8)
1	2	3	4	5	6	7	8	9
2011-12	490	1369.99	877.68	6371.24	9108.91	481.91	1013.02	1494.93
2012-13	505	1478.21	913.96	6265.73	9162.9	480.91	1019.18	1500.09
2013-14	504.83	1483.5	1107.3	7146.78	10242.4	480.91	1048.94	1529.85
जनपदवार 2013-14								
पिथौरागढ़	--	248.66	194.88	1051.50	1495.04	--	20	20
अल्मोडा	115	534.17	322.37	2047.12	3018.66	--	16.45	16.45
नैनीताल	148	315	198	1720.00	2381	292	218	510
उ0र्सि0नगर	227	113.99	137.68	1573.82	2052.49	188.91	760.18	949.09
बागेश्वर	--	167.45	128.87	217.14	513.46	--	--	0
चम्पावत	14.83	104.23	125.5	537.20	781.76	--	34.31	34.31
योग मण्डल	504.83	1483.5	1107.3	7146.78	10242.4	480.91	1048.94	1529.85

तालिका -49 क्रमशः

49/2

वर्ष/जनपद	अन्य विभागों के अन्तर्गत						कुल योग (6+9+15)
	सिंचाई	गन्ना	वन	डी0जी0 वी0आर0	अन्य	योग (10 से 14)	
1	10	11	12	13	14	15	16
2011-12	282.39	408.52	978	343	181	2192.91	12796.75
2012-13	282.39	408.52	1135.67	343	181	2350.58	13013.57
2013-14	282.39	408.52	1135.97	343	181	2350.88	14123.14
जनपदवार 2013-14							
पिथौरागढ़	--	--	--	223	--	223.00	1738.04
अल्मोडा	--	--	115.47	--	--	115.47	3150.58
नैनीताल	31	40	767	--	181	1019.00	3910.00
उ०सि०नगर	251.39	368.52	--	--	--	619.91	3621.49
बागेश्वर	--	--	1.2	--	--	1.20	514.66
चम्पावत	--	--	252.3	120	--	372.30	1188.37
योग मण्डल	282.39	408.52	1135.97	343	181	2350.88	14123.14

तालिका 50

मण्डल में जनपदवार पक्की सड़कों की लम्बाई (कि०मी०)

वर्ष/जनपद	पक्की सड़कों की लम्बाई		सब ऋतु योग्य सड़कों से जुड़े ग्रामों की संख्या (जनसंख्यावार)		
	कुल	लो०नि०वि०	1000 से कम वाले ग्राम	1000 से 1499 वाले ग्राम	1500 से अधिक वाले ग्राम
1	2	3	4	5	6
2011-12	12796.75	9108.91	3765	238	242
2012-13	13013.57	9162.9	3985	251	326
2013-14	14123.14	10242.65	3983	247	320
जनपदवार 2013-14					
पिथौरागढ़	1738.04	1495.04	785	24	16
अल्मोडा	3150.58	3018.66	1198	34	11
नैनीताल	3910	2381	928	51	33
उ०सि०नगर	3621.49	2052.49	301	113	241
बागेश्वर	514.66	513.46	363	8	6
चम्पावत	1188.37	782	408	17	13
योग मण्डल	14123.14	10242.65	3983	247	320

तालिका 51

मण्डल में जनपदवार यातायात एवं संचार सेवायें

वर्ष/जनपद	डाकघर	तारघर	पी0सी0ओ0	टेलीफोन	रेलवे स्टेशन/हाल्ट	बस स्टेशन/स्टाप
1	2	3	4	5	6	7
2011-12	1226	18	3749	157421	22	3590
2012-13	1227	18	3408	148165	22	3841
2013-14	1151	0	2147	144226	22	3834
जनपदवार 2013-14						
पिथौरागढ़	322	--	228	6054	--	718
अल्मोडा	320	--	286	7861	--	1078
नैनीताल	168	--	715	81815	6	815
उधमसिंह नगर	110	--	856	42656	14	586
बागेश्वर	151	--	34	4648	--	513
चम्पावत	80	--	28	1192	2	124
योग मण्डल	1151	0	2147	144226	22	3834

XI-संस्थागत वित्त

तालिका 52

मण्डल में जनपदवार अनुसूचित व्यवसायिक बैंकों तथा ग्रामीण बैंकों की संख्या

वर्ष/जनपद	राष्ट्रीयकृत बैंक शाखायें	क्षेत्रीय ग्रामीण बैंक शाखायें	अन्य गैर राष्ट्रीयकृत बैंक शाखायें
1	2	3	4
2011-12	367	109	101
2012-13	408	112	139
2013-14	460	124	149
जनपदवार 2013-14			
पिथौरागढ़	46	28	7
अल्मोडा	77	26	12
नैनीताल	107	29	26
उधमसिंह नगर	171	17	71
बागेश्वर	25	13	3
चम्पावत	34	11	30
योग मण्डल	460	124	149

तालिका 53

मण्डल में व्यवसायिक बैंकों में जमा धनराशि एवं ऋण वितरण (हजार ₹)

वर्ष/जनपद	जमा धनराशि	कुल ऋण वितरण	जमा धनराशि में ऋण वितरण का प्रतिशत	प्राथमिक क्षेत्र में ऋण वितरण			
				कृषि तथा कृषि सम्बन्धित कार्य	लघु उद्योग	अन्य	योग (5+6+7)
1	2	3	4	5	6	7	8
2011-12	157347596	92324324	58.68	21863155	11600600	11275800	44739555
2012-13	199966841	118848683	59.43	23714401	10636233	18501923	52852557
2013-14	221675629	135263440	61.02	31528000	19406680	25657506	76592186
जनपदवार 2013-14							
पिथौरागढ़	21558849	7364383	34.16	1188800	600200	2972400	4761400
अल्मोडा	33487880	8920457	26.64	1012900	431700	4977500	6422100
नैनीताल	75836500	35874800	47.31	5895200	6116800	12565100	24577100
उधमसिंह नगर	71178000	77464100	108.83	22706000	12188300	4296000	39190300
बागेश्वर	9694200	2778300	28.66	241600	53800	738336	1033736
चम्पावत	9920200	2861400	28.84	483500	15880	108170	607550
योग मण्डल	221675629	135263440	61.02	31528000	19406680	25657506	76592186

XII-जल सम्पूर्ति

तालिका 54

मण्डल में जनपदवार ग्रामों में पेयजल सुविधा की स्थिति

वर्ष/जनपद	नल/हैण्डपम्प इण्डिया मार्क-2 लगाकर जल सम्पूर्ति के अन्तर्गत ग्रामों की संख्या			सामान्य प्रयोग में लाये जा रहे स्रोतों के अनुसार ग्रामों की संख्या		
	पूर्णतः आच्छादित	आंशिक आच्छादित	लाभान्वित जनसंख्या	कुआँ	हैण्डपम्प	हैण्डपम्प इण्डिया मार्क-2 द्वारा पेयजल सुविधा
1	2	3	4	5	6	7
2011-12	6448	497	2616659	0	0	6945
2012-13	6422	471	2908885	0	0	6893
2013-14	6557	311	2947874	0	0	6868
जनपदवार 2013-14						
पिथौरागढ़	1542	--	431553	--	--	1542
अल्मोडा	2142	14	659452	--	--	2156
नैनीताल	1043	7	418123	--	--	1050
उधमसिंह नगर	655	--	1036199	--	--	655
बागेश्वर	557	290	190081	--	--	847
चम्पावत	618	--	212466	--	--	618
योग मण्डल	6557	311	2947874	0	0	6868

तालिका -54 क्रमशः

54/2

वर्ष/जनपद	सामान्य प्रयोग में लाये जा रहे श्रोतों के अनुसार ग्रामों की संख्या			नल/हैण्डपम्प इण्डिया मार्क-2 द्वारा पेयजल पूति से असेवित अनु0जा0 बस्तियों की संख्या	पेयजल सुविधा हेतु अभावग्रस्त ग्रामों की संख्या (जल निगम से)
	डिग्गी	अन्य	योग		
1	8	9	10	11	12
2011-12	14	0	6945	551	0
2012-13	14	0	6907	503	0
2013-14	14	0	6882	441	0
जनपदवार 2013-14					
पिथौरागढ़	--	--	1542	29	--
अल्मोडा	--	--	2156	--	--
नैनीताल	--	--	1050	--	--
उधमसिंह नगर	--	--	655	--	--
बागेश्वर	--	--	847	335	--
चम्पावत	14	--	632	77	--
योग मण्डल	14	0	6882	441	0

XIII-पंचायतराज

तालिका 55

मण्डल में जनपदवार ग्राम पंचायत, ग्रामसभा एवं पंचायतघर

वर्ष/जनपद	न्याय पंचायत की संख्या	ग्राम पंचायत की संख्या	पंचायत घर संख्या
1	2	3	4
2011-12	289	3271	2690
2012-13	289	3284	2677
2013-14	289	3489	2632
जनपदवार 2013-14			
पिथौरागढ़	64	690	605
अल्मोडा	95	1168	750
नैनीताल	44	511	321
उधमसिंह नगर	27	391	297
बागेश्वर	35	416	369
चम्पावत	24	313	290
योग मण्डल	289	3489	2632

तालिका 56
ग्राम पंचायत की आय

वर्ष/जनपद	करों से	राज्य सरकार के अनुदान से	क्षेत्र पंचायत/ जिला पंचायत के विशिष्ट कार्यक्रमों के लिए प्राप्त धनराशि	निर्माण की गई सम्पत्ति से	अन्य स्रोतों से	कुल आय (2 से 6)
1	2	3	4	5	6	7
2011-12	1199189	1669526200	95997100	0	58593500	1825315989
2012-13	1395043	1969715136	115083971	0	55468300	2141662450
2013-14	955394	359003500	132651300	0	241083400	733693594
जनपदवार 2013-14						
पिथौरागढ़	411500	116224000	65369520	--	--	182005020
अल्मोडा	117800	--	--	--	--	117800
नैनीताल	313460	75208000	45394520	--	--	120915980
उधमसिंह नगर	--	113058000	5539000	--	126935000	245532000
बागेश्वर	36950	28925500	--	--	34058500	63020950
चम्पावत	75684	25588000	16348260	--	80089900	122101844
योग मण्डल	955394	359003500	132651300	0	241083400	733693594

XV- विविध

तालिका 57

31 मार्च 2014 की स्थिति के अनुसार मण्डल में कर्मचारियों की संख्या

जनपद	नियमित कर्मचारी (शिक्षकों सहित)					
	प्रथम श्रेणी	द्वितीय श्रेणी	तृतीय श्रेणी	चतुर्थ श्रेणी	योग	केवल शिक्षक / शिक्षिकाएं
1	2	3	4	5	6	7
पिथौरागढ़	3	180	4634	750	5567	4232
अल्मोडा	179	420	8211	2108	10918	3203
नैनीताल	265	590	10635	6255	17745	3340
उधमसिंह नगर	78	265	7362	2352	10057	4934
बागेश्वर	50	168	3815	1008	5041	2148
चम्पावत	38	182	3789	914	4923	1659
योग मण्डल	613	1805	38446	13387	54251	19516

तालिका 57, 1/2

जनपद	अंशकालिक कर्मचारी (शिक्षकों सहित)					
	प्रथम श्रेणी	द्वितीय श्रेणी	तृतीय श्रेणी	चतुर्थ श्रेणी	योग	केवल शिक्षक / शिक्षिकाएं
1	2	3	4	5	6	7
पिथौरागढ़	0	0	0	0	0	0
अल्मोडा	0	0	41	1930	1971	0
नैनीताल	0	0	920	1400	2320	120
उधमसिंह नगर	0	0	92	0	92	150
बागेश्वर	0	0	13	260	273	9
चम्पावत	0	14	18	335	367	19
योग मण्डल	0	14	1084	3925	5023	298

तालिका 57, 1/3

जनपद	कन्टिजेन्सी/संविदा कर्मचारी (शिक्षकों सहित)					
	प्रथम श्रेणी	द्वितीय श्रेणी	तृतीय श्रेणी	चतुर्थ श्रेणी	योग	केवल शिक्षक / शिक्षिकाएं
1	2	3	4	5	6	7
पिथौरागढ़	0	0	0	0	0	0
अल्मोडा	30	80	410	1034	1554	398
नैनीताल	9	10	250	995	1264	1548
उधमसिंह नगर	0	72	3200	260	3532	4200
बागेश्वर	8	26	87	304	425	35
चम्पावत	7	21	114	314	456	6
योग मण्डल	54	209	4061	2907	7231	6187

तालिका 57, 1/4

जनपद	कुल कर्मचारियों का योग (शिक्षकों सहित)					
	प्रथम श्रेणी	द्वितीय श्रेणी	तृतीय श्रेणी	चतुर्थ श्रेणी	योग	केवल शिक्षक / शिक्षिकाएं
1	2	3	4	5	6	7
पिथौरागढ़	3	180	4634	750	5567	4232
अल्मोडा	209	500	8662	5072	14443	3601
नैनीताल	274	600	11805	8650	21329	5008
उधमसिंह नगर	78	337	10654	2612	13681	9284
बागेश्वर	58	194	3915	1572	5739	2192
चम्पावत	45	217	3921	1563	5746	1684
योग मण्डल	667	2028	43591	20219	66505	26001

तालिका 58

मण्डल में सेवायोजन कार्यालय द्वारा किया गया कार्य

वर्ष/जनपद	सेवा योजन कार्यालयों की संख्या	जीवित पंजिका पर अभ्यर्थियों की संख्या	वर्ष में पंजीकृत अभ्यर्थियों की संख्या	सूचित रिक्तियों की संख्या	वर्ष में कार्य पर लगाये गये व्यक्तियों की संख्या
1	2	3	4	5	6
2011-12	11	258868	71085	760	477
2012-13	11	236088	104532	681	947
2013-14	11	325476	91011	117	568
जनपदवार 2013-14					
पिथौरागढ़	1	61765	15198	--	223
अल्मोडा	2	69653	14026	24	44
नैनीताल	4	84735	28258	93	93
उधमसिंह नगर	2	61469	21036	--	--
बागेश्वर	1	28140	7950	--	108
चम्पावत	1	19714	4543	--	100
योग मण्डल	11	325476	91011	117	568

तालिका 59

आर्थिक गणना 2005

जनपद	उद्यमों की संख्या			संस्थानों की संख्या जिनमें सामान्यतया भाड़े पर व्यक्ति कार्यरत हैं (कृषि+अकृषि)	स्वकार्य उद्यमों की संख्या (कृषि+अकृषि)
	कृषि	अकृषि	योग		
पिथौरागढ़	3800	18433	22233	4191	18042
अल्मोडा	4102	21477	25579	5731	19848
नैनीताल	4941	27203	32144	12656	19488
उधमसिंह नगर	4460	42911	47371	17547	29824
बागेश्वर	229	7108	7337	1643	5694
चम्पावत	1486	9220	10706	2641	8065
योग मण्डल	19018	126352	145370	44409	100961

तालिका -59 क्रमशः

59/2

जनपद	उद्यमों में सामान्यतया कार्यरत व्यक्ति (अवैतनिक तथा भाड़े पर कार्यरत)				भाड़े पर सामान्यतया कार्यरत व्यक्ति			
	पुरुष	स्त्री	योग	योग	पुरुष	स्त्री	योग	योग
पिथौरागढ़	29435	6154	228	35817	10618	3046	85	13749
अल्मोडा	41301	7771	1023	50095	18586	4605	44	23235
नैनीताल	70608	13243	1372	85223	41581	8031	633	50245
उधमसिंह नगर	98567	12843	2949	114359	52289	7806	1766	61861
बागेश्वर	11552	1325	19	12896	5272	1116	13	6401
चम्पावत	17180	2648	105	19933	7520	1658	29	9207
योग मण्डल	268643	43984	5696	318323	135866	26262	2570	164698

तालिका 60

अनुसूचित जाति एवं जनजाति के छात्रों की छात्रवृत्तियां (संख्या)

वर्ष/जनपद	सामान्य शिक्षा के लिये दी गई छात्रवृत्तियां	व्यवसायिक शिक्षा के लिये दी गई छात्रवृत्तियां
1	2	3
2011-12	376010	2980
2012-13	332710	3917
2013-14	403861	4265
जनपदवार 2013-14		
पिथौरागढ़	46001	250
अल्मोडा	38322	632
नैनीताल	55930	870
उधमसिंह नगर	230944	2106
बागेश्वर	21030	157
चम्पावत	11634	250
योग मण्डल	403861	4265

XVI-नगरीय क्षेत्र में उपलब्ध सुविधायें
तालिका 61

मण्डल के नगरीय क्षेत्रों में उपलब्ध सुविधाओं की संख्या 2014

जनपद	जनपद में नगरों की संख्या	भौगोलिक क्षेत्रफल (वर्ग कि०मी० 2011)	जनसंख्या 2011 जनगणना के अनुसार			अनु०जा०/ जन जा० संख्या - 2011
			कुल	पुरुष	स्त्री	
1	2	3	4	5	6	7
पिथौरागढ़	5	41.00	83972	43655	40317	18884
अल्मोडा	5	32.70	62314	33722	28592	10595
नैनीताल	11	45.00	371734	194409	177325	55015
उधमसिंह नगर	19	55.00	586760	308313	278447	69001
बागेश्वर	1	10.49	14289	7353	6936	3880
चम्पावत	4	16.45	46524	24847	21677	7340
योग मण्डल	45	200.64	1165593	612299	553294	164715

तालिका -61 क्रमशः

61/2

जनपद	साक्षरता का प्रतिशत- 2011	पुलिस स्टेशन	सस्ते गल्ले की दुकानों की संख्या	शीत गोदाम (संख्या)	बीज गोदाम/ उर्वरक भण्डार	कृषि सेवा केन्द्र
1	8	9	10	11	12	13
पिथौरागढ़	91.35	3	56	--	1	--
अल्मोडा	94.35	4	44	--	--	--
नैनीताल	85.26	9	155	--	30	51
उधमसिंह नगर	75.89	10	214	2	317	291
बागेश्वर	87.64	2	9	--	5	--
चम्पावत	83.90	4	19	--	6	--
योग मण्डल	81.51	32	497	2	359	342

तालिका -61 क्रमशः (61/3)

जनपद	पशु चिकित्सालय एवं पशु पालन केन्द्र (संख्या)	कृत्रिम गर्भाधान केन्द्र/ उपकेन्द्र	क्रय/विक्रय सहकारी समितियां	मान्टेसरी/ नर्सरी स्कूल (शिक्षा विभाग द्वारा पंजीकृत)	जूनियर बेसिक स्कूल	सीनियर बेसिक स्कूल
1	14	15	16	17	18	19
पिथौरागढ़	3	3	--	12	85	40
अल्मोडा	5	4	--	--	62	25
नैनीताल	8	--	3	47	185	57
उधमसिंह नगर	15	16	8	--	350	100
बागेश्वर	1	1	--	--	9	2
चम्पावत	4	4	1	--	54	25
योग मण्डल	36	28	12	59	745	249

तालिका -61 क्रमशः (61/4)

जनपद	हायर सेकेण्डरी स्कूल (बालक)	हायर सेकेण्डरी स्कूल (बालिका)	विश्व विद्यालय/ महाविद्यालय	ऐलोपैथिक चिकित्सालय/ औषधालय एवं प्रा0स्वा0 केन्द्र / सा0स्वा0केन्द्र		आयुर्वेदिक चिकित्सा-लय/ औषधालय
				संख्या	उपलब्ध शैय्याएं	
1	20	21	22	23	24	25
पिथौरागढ़	22	6	1	11	390	4
अल्मोडा	12	7	3	15	571	3
नैनीताल	22	15	3	56	1220	5
उधमसिंह नगर	73	22	13	15	422	8
बागेश्वर	2	2	1	4	78	--
चम्पावत	6	3	2	8	154	6
योग मण्डल	137	55	23	109	2835	26

तालिका -61 क्रमशः (61/5)

जनपद	यूनानी चिकित्साल-य/ औषधालय	होम्योपैथिक चिकित्सालय/ औषधालय	परिवार एवं मातृ शिशु कल्याण केन्द्र/ उपकेन्द्र	स्थानीय निकायों के स्वामित्व में सड़कों की लम्बा (कि०मी०)		राष्ट्रीयकृत बैंक शाखायें
				कुल	पक्की	
1	26	27	28	29	30	31
पिथौरागढ़	--	2	2	20	15	14
अल्मोडा	--	2	1	34	16.45	18
नैनीताल	--	3	2	343	218	64
उधमसिंह नगर	1	8	--	949.09	552.87	100
बागेश्वर	--	2	2	--	--	12
चम्पावत	--	2	4	34.31	34.31	14
योग मण्डल	1	19	11	1380.4	836.63	222

तालिका -61 क्रमशः

61/6

जनपद	गैर राष्ट्रीयकृत बैंक (शाखायें)	ग्रामीण बैंक शाखायें	सहकारी बैंक शाखायें	सहकारी कृषि एवं ग्राम्य विकास बैंक शाखायें	डाक घर	तार घर
1	32	33	34	35	36	37
पिथौरागढ़	2	3	4	--	6	0
अल्मोडा	12	3	8	1	13	0
नैनीताल	16	9	10	1	22	0
उधमसिंह नगर	44	10	18	--	23	0
बागेश्वर	2	2	4	--	4	--
चम्पावत	12	4	4	--	4	--
योग मण्डल	88	31	48	2	72	0

तालिका -61 क्रमशः

61/7

जनपद	पब्लिक कॉल ऑफिस	टेलीफोन संख्या	नल/ हेण्डपम्प इंडिया मार्क-2 लगाकर पेयजल की सुविधा	विद्युत की उपलब्धता
1	38	39	40	41
पिथौरागढ़	64	4897	5	5
अल्मोडा	113	4927	5	5
नैनीताल	191	37540	11	11
उधमसिंह नगर	373	20676	19	19
बागेश्वर	15	1166	2	2
चम्पावत	15	571	4	4
योग मण्डल	771	69777	46	46

XVII-विभिन्न सामाजिक सुविधाओं से दूरी के अनुसार ग्रामों का विवरण
तालिका 62

मण्डल में जनपदवार प्रमुख सुविधा केन्द्रों से दूरी के अनुसार ग्रामों की संख्या

62.1-जूनियर बेसिक स्कूल

वर्ष/जनपद	ग्राम में	1 कि०मी० से कम	1-3 कि०मी०	3-5 कि०मी०	5 कि०मी० से अधिक	कुल
1	2	3	4	5	6	7
1-पिथौरागढ़	1217	124	196	21	2	1560
2-अल्मोडा	1386	484	242	25	19	2156
3-नैनीताल	858	149	43	0	0	1050
4-उधमसिंह नगर	462	165	28	0	0	655
5.बागेश्वर	506	103	227	11	--	847
6-चम्पावत	367	159	83	23	--	632
योग मण्डल	4796	1184	819	80	21	6900

62.2-सीनियर बेसिक स्कूल बालक

वर्ष/जनपद	ग्राम में	1 कि०मी० से कम	1-3 कि०मी०	3-5 कि०मी०	5 कि०मी० से अधिक	कुल
1	2	3	4	5	6	7
1-पिथौरागढ़	262	396	491	360	51	1560
2-अल्मोडा	160	326	573	833	264	2156
3-नैनीताल	155	211	437	226	21	1050
4-उधमसिंह नगर	234	181	152	82	6	655
5.बागेश्वर	113	35	295	264	140	847
6-चम्पावत	90	114	203	173	52	632
योग मण्डल	1014	1263	2151	1938	534	6900

62.3-सीनियर बेसिक स्कूल बालिका

वर्ष/जनपद	ग्राम में	1 कि०मी० से कम	1-3 कि०मी०	3-5 कि०मी०	5 कि०मी० से अधिक	कुल
1	2	3	4	5	6	7
1-पिथौरागढ़	65	95	243	721	436	1560
2-अल्मोडा	36	72	195	343	1510	2156
3-नैनीताल	69	45	185	165	586	1050
4-उधमसिंह नगर	56	169	171	142	117	655
5.बागेश्वर	21	13	91	189	533	847
6-चम्पावत	19	23	224	157	209	632
योग मण्डल	266	417	1109	1717	3391	6900

62.4-उच्चतर माध्यमिक विद्यालय बालक

वर्ष/जनपद	ग्राम में	1 कि०मी० से कम	1-3 कि०मी०	3-5 कि०मी०	5 कि०मी० से अधिक	कुल
1	2	3	4	5	6	7
1-पिथौरागढ़	172	120	421	607	240	1560
2-अल्मोडा	251	121	325	978	481	2156
3-नैनीताल	148	103	354	171	274	1050
4-उधमसिंह नगर	104	38	150	134	229	655
5.बागेश्वर	93	41	308	290	115	847
6-चम्पावत	77	56	90	197	212	632
योग मण्डल	845	479	1648	2377	1551	6900

62.5-उच्चतर माध्यमिक विद्यालय बालिका

वर्ष/जनपद	ग्राम में	1 कि०मी० से कम	1-3 कि०मी०	3-5 कि०मी०	5 कि०मी० से अधिक	कुल
1	2	3	4	5	6	7
1-पिथौरागढ़	14	25	124	753	644	1560
2-अल्मोडा	29	33	114	272	1708	2156
3-नैनीताल	35	40	95	109	771	1050
4-उधमसिंह नगर	60	46	76	108	365	655
5.बागेश्वर	6	15	99	113	614	847
6-चम्पावत	2	14	117	144	355	632
योग मण्डल	146	173	625	1499	4457	6900

62.6-एलोपैथिक चिकित्सालय/औषधालय/प्राथमिक स्वास्थ्य केन्द्र

वर्ष/जनपद	ग्राम में	1 कि०मी० से कम	1-3 कि०मी०	3-5 कि०मी०	5 कि०मी० से अधिक	कुल
1	2	3	4	5	6	7
1-पिथौरागढ़	54	74	251	509	672	1560
2-अल्मोडा	73	87	250	765	981	2156
3-नैनीताल	43	92	266	287	362	1050
4-उधमसिंह नगर	30	23	138	164	300	655
5.बागेश्वर	28	34	178	241	366	847
6-चम्पावत	15	27	28	116	446	632
योग मण्डल	243	337	1111	2082	3127	6900

62.7-आयुर्वेदिक चिकित्सालय/औषधालय

वर्ष/जनपद	ग्राम में	1 कि०मी० से कम	1-3 कि०मी०	3-5 कि०मी०	5 कि०मी० से अधिक	कुल
1	2	3	4	5	6	7
1-पिथौरागढ़	52	54	228	544	682	1560
2-अल्मोडा	49	57	228	479	1343	2156
3-नैनीताल	34	53	137	142	684	1050
4-उधमसिंह नगर	15	13	67	83	477	655
5.बागेश्वर	34	9	94	215	495	847
6-चम्पावत	19	21	40	81	471	632
योग मण्डल	203	207	794	1544	4152	6900

62.8-यूनानी औषधालय

वर्ष/जनपद	ग्राम में	1 कि०मी० से कम	1-3 कि०मी०	3-5 कि०मी०	5 कि०मी० से अधिक	कुल
1	2	3	4	5	6	7
1-पिथौरागढ़	--	--	--	--	1560	1560
2-अल्मोडा	--	--	--	--	2156	2156
3-नैनीताल	--	--	--	--	1050	1050
4-उधमसिंह नगर	--	--	--	--	655	655
5.बागेश्वर	--	--	--	--	847	847
6-चम्पावत	--	--	--	--	632	632
योग मण्डल	0	0	0	0	6900	6900

62.9-होम्योपैथिक चिकित्सालय/औषधालय

वर्ष/जनपद	ग्राम में	1 कि०मी० से कम	1-3 कि०मी०	3-5 कि०मी०	5 कि०मी० से अधिक	कुल
1	2	3	4	5	6	7
1-पिथौरागढ़	11	4	17	112	1416	1560
2-अल्मोडा	9	20	44	62	2021	2156
3-नैनीताल	7	58	92	113	780	1050
4-उधमसिंह नगर	2	0	28	33	592	655
5.बागेश्वर	3	4	46	84	710	847
6-चम्पावत	3	--	16	23	590	632
योग मण्डल	35	86	243	427	6109	6900

62.10-परिवार कल्याण केन्द्र/उपकेन्द्र

वर्ष/जनपद	ग्राम में	1 कि०मी० से कम	1-3 कि०मी०	3-5 कि०मी०	5 कि०मी० से अधिक	कुल
1	2	3	4	5	6	7
1-पिथौरागढ़	156	176	428	564	236	1560
2-अल्मोडा	206	152	365	869	564	2156
3-नैनीताल	130	99	354	303	164	1050
4-उधमसिंह नगर	160	54	171	153	117	655
5.बागेश्वर	83	40	271	293	160	847
6-चम्पावत	69	51	53	143	316	632
योग मण्डल	804	572	1642	2325	1557	6900

62.11-श्रोत की ग्राम से दूरी

वर्ष/जनपद	ग्राम में	1 कि०मी० से कम	1-3 कि०मी०	3-5 कि०मी०	5 कि०मी० से अधिक	कुल
1	2	3	4	5	6	7
1-पिथौरागढ़	1560	--	--	--	--	1560
2-अल्मोडा	2156	--	--	--	--	2156
3-नैनीताल	1050	--	--	--	--	1050
4-उधमसिंह नगर	655	--	--	--	--	655
5.बागेश्वर	847	--	--	--	--	847
6-चम्पावत	632	--	--	--	--	632
योग मण्डल	6900	0	0	0	0	6900

62.12-पक्की सड़क

वर्ष/जनपद	ग्राम में	1 कि०मी० से कम	1-3 कि०मी०	3-5 कि०मी०	5 कि०मी० से अधिक	कुल
1	2	3	4	5	6	7
1-पिथौरागढ़	807	89	158	263	243	1560
2-अल्मोडा	1244	--	92	555	265	2156
3-नैनीताल	850	108	81	11	0	1050
4-उधमसिंह नगर	488	101	64	2	0	655
5.बागेश्वर	377	92	129	150	99	847
6-चम्पावत	437	23	49	67	56	632
योग मण्डल	4203	413	573	1048	663	6900

62.13-रेलवे स्टेशन

वर्ष/जनपद	ग्राम में	1 कि०मी० से कम	1-3 कि०मी०	3-5 कि०मी०	5 कि०मी० से अधिक	कुल
1	2	3	4	5	6	7
1-पिथौरागढ़	--	--	--	--	1560	1560
2-अल्मोडा	--	--	--	--	2156	2156
3-नैनीताल	0	0	50	75	925	1050
4-उधमसिंह नगर	8	9	58	68	512	655
5.बागेश्वर	--	--	--	--	847	847
6-चम्पावत	--	6	3	16	607	632
योग मण्डल	8	15	111	159	6607	6900

62.14-बस स्टेशन/स्टाप

वर्ष/जनपद	ग्राम में	1 कि०मी० से कम	1-3 कि०मी०	3-5 कि०मी०	5 कि०मी० से अधिक	कुल
1	2	3	4	5	6	7
1-पिथौरागढ़	702	49	203	326	280	1560
2-अल्मोडा	1071	239	313	496	37	2156
3-नैनीताल	792	93	90	44	31	1050
4-उधमसिंह नगर	571	8	21	28	27	655
5.बागेश्वर	507	8	137	128	67	847
6-चम्पावत	120	57	70	132	253	632
योग मण्डल	3763	454	834	1154	695	6900

62.15-विकास खण्ड मुख्यालय

वर्ष/जनपद	ग्राम में	1 कि०मी० से कम	1-3 कि०मी०	3-5 कि०मी०	5 कि०मी० से अधिक	कुल
1	2	3	4	5	6	7
1-पिथौरागढ़	5	11	54	178	1312	1560
2-अल्मोडा	11	31	164	288	1662	2156
3-नैनीताल	5	21	70	81	873	1050
4-उधमसिंह नगर	2	10	55	75	513	655
5.बागेश्वर	2	6	34	74	731	847
6-चम्पावत	3	12	11	56	550	632
योग मण्डल	28	91	388	752	5641	6900

62.16-ग्राम विकास अधिकारी केन्द्र

वर्ष/जनपद	ग्राम में	1 कि०मी० से कम	1-3 कि०मी०	3-5 कि०मी०	5 कि०मी० से अधिक	कुल
1	2	3	4	5	6	7
1-पिथौरागढ़	690	39	231	445	155	1560
2-अल्मोडा	1168	107	213	451	217	2156
3-नैनीताल	511	140	201	130	68	1050
4-उधमसिंह नगर	391	134	57	52	21	655
5.बागेश्वर	394	85	202	128	38	847
6-चम्पावत	313	13	70	110	126	632
योग मण्डल	3467	518	974	1316	625	6900

62.17-पशु चिकित्सालय/पशुपालन केन्द्र

वर्ष/जनपद	ग्राम में	1 कि०मी० से कम	1-3 कि०मी०	3-5 कि०मी०	5 कि०मी० से अधिक	कुल
1	2	3	4	5	6	7
1-पिथौरागढ़	87	87	302	557	527	1560
2-अल्मोडा	110	95	243	753	955	2156
3-नैनीताल	113	93	335	230	279	1050
4-उधमसिंह नगर	81	36	99	239	200	655
5.बागेश्वर	41	38	174	262	332	847
6-चम्पावत	32	30	43	125	402	632
योग मण्डल	464	379	1196	2166	2695	6900

62.18-कृत्रिम गर्भाधान केन्द्र/उपकेन्द्र

वर्ष/जनपद	ग्राम में	1 कि०मी० से कम	1-3 कि०मी०	3-5 कि०मी०	5 कि०मी० से अधिक	कुल
1	2	3	4	5	6	7
1-पिथौरागढ़	37	33	118	432	940	1560
2-अल्मोडा	61	96	205	541	1253	2156
3-नैनीताल	79	46	209	183	533	1050
4-उधमसिंह नगर	80	32	145	155	243	655
5.बागेश्वर	20	15	127	195	490	847
6-चम्पावत	18	27	30	91	466	632
योग मण्डल	295	249	834	1597	3925	6900

62.19-बीज/उर्वरक/कीटनाशक भण्डार

वर्ष/जनपद	ग्राम में	1 कि०मी० से कम	1-3 कि०मी०	3-5 कि०मी०	5 कि०मी० से अधिक	कुल
1	2	3	4	5	6	7
1-पिथौरागढ़	176	33	125	245	981	1560
2-अल्मोडा	168	44	99	385	1460	2156
3-नैनीताल	434	83	179	218	136	1050
4-उधमसिंह नगर	259	32	74	102	188	655
5.बागेश्वर	43	30	275	283	216	847
6-चम्पावत	49	26	25	71	461	632
योग मण्डल	1129	248	777	1304	3442	6900

62.20-डाकघर

वर्ष/जनपद	ग्राम में	1 कि०मी० से कम	1-3 कि०मी०	3-5 कि०मी०	5 कि०मी० से अधिक	कुल
1	2	3	4	5	6	7
1-पिथौरागढ़	316	241	551	417	35	1560
2-अल्मोडा	307	375	529	823	122	2156
3-नैनीताल	146	157	380	258	109	1050
4-उधमसिंह नगर	87	29	194	157	188	655
5.बागेश्वर	146	93	363	205	40	847
6-चम्पावत	76	100	117	200	139	632
योग मण्डल	1078	995	2134	2060	633	6900

62.21-तारघर

वर्ष/जनपद	ग्राम में	1 कि०मी० से कम	1-3 कि०मी०	3-5 कि०मी०	5 कि०मी० से अधिक	कुल
1	2	3	4	5	6	7
1-पिथौरागढ़	--	--	--	--	1560	1560
2-अल्मोडा	--	--	--	--	2156	2156
3-नैनीताल	--	--	--	--	1050	1050
4-उधमसिंह नगर	--	--	--	--	655	655
5.बागेश्वर	--	--	--	--	847	847
6-चम्पावत	--	--	--	--	632	632
योग मण्डल	0	0	0	0	6900	6900

62.22-सार्वजनिक टेलीफोन

वर्ष/जनपद	ग्राम में	1 कि०मी० से कम	1-3 कि०मी०	3-5 कि०मी०	5 कि०मी० से अधिक	कुल
1	2	3	4	5	6	7
1-पिथौरागढ़	164	124	590	451	231	1560
2-अल्मोडा	173	222	541	551	669	2156
3-नैनीताल	470	103	121	128	228	1050
4-उधमसिंह नगर	273	89	91	86	116	655
5.बागेश्वर	19	15	234	234	345	847
6-चम्पावत	13	33	157	188	241	632
योग मण्डल	1112	586	1734	1638	1830	6900

62.23-कृषि सेवा केन्द्र

वर्ष/जनपद	ग्राम में	1 कि०मी० से कम	1-3 कि०मी०	3-5 कि०मी०	5 कि०मी० से अधिक	कुल
1	2	3	4	5	6	7
1-पिथौरागढ़	--	--	--	--	1560	1560
2-अल्मोडा	--	--	--	--	2156	2156
3-नैनीताल	74	161	220	222	373	1050
4-उधमसिंह नगर	211	23	64	112	245	655
5.बागेश्वर	--	--	--	--	847	847
6-चम्पावत	--	--	--	1	631	632
योग मण्डल	285	184	284	335	5812	6900

62.24-सस्ते गल्ले की दुकान

वर्ष/जनपद	ग्राम में	1 कि०मी० से कम	1-3 कि०मी०	3-5 कि०मी०	5 कि०मी० से अधिक	कुल
1	2	3	4	5	6	7
1-पिथौरागढ़	695	194	467	152	52	1560
2-अल्मोडा	885	164	438	585	84	2156
3-नैनीताल	394	284	298	43	31	1050
4-उधमसिंह नगर	398	8	104	92	53	655
5.बागेश्वर	282	107	309	126	23	847
6-चम्पावत	219	69	146	144	54	632
योग मण्डल	2873	826	1762	1142	297	6900

62.25-बाजार/हाट

वर्ष/जनपद	ग्राम में	1 कि०मी० से कम	1-3 कि०मी०	3-5 कि०मी०	5 कि०मी० से अधिक	कुल
1	2	3	4	5	6	7
1-पिथौरागढ़	85	73	199	539	664	1560
2-अल्मोडा	59	60	421	691	925	2156
3-नैनीताल	52	65	181	274	478	1050
4-उधमसिंह नगर	38	20	115	128	354	655
5.बागेश्वर	22	14	101	115	595	847
6-चम्पावत	42	38	63	163	326	632
योग मण्डल	298	270	1080	1910	3342	6900

62.26-थोक/कृषि मण्डी

वर्ष/जनपद	ग्राम में	1 कि०मी० से कम	1-3 कि०मी०	3-5 कि०मी०	5 कि०मी० से अधिक	कुल
1	2	3	4	5	6	7
1-पिथौरागढ़	--	--	--	--	1560	1560
2-अल्मोडा	--	--	--	--	2156	2156
3-नैनीताल	1	10	28	50	961	1050
4-उधमसिंह नगर	2	10	49	68	526	655
5.बागेश्वर	--	--	--	--	847	847
6-चम्पावत	--	3	--	1	628	632
योग मण्डल	3	23	77	119	6678	6900

62.27-क्रय-विक्रय सहकारी समिति

वर्ष/जनपद	ग्राम में	1 कि०मी० से कम	1-3 कि०मी०	3-5 कि०मी०	5 कि०मी० से अधिक	कुल
1	2	3	4	5	6	7
1-पिथौरागढ़	--	--	--	--	1560	1560
2-अल्मोडा	1	2	3	6	2144	2156
3-नैनीताल	3	4	30	52	961	1050
4-उधमसिंह नगर	0	7	65	81	502	655
5.बागेश्वर	--	--	--	--	847	847
6-चम्पावत	--	3	--	--	629	632
योग मण्डल	4	16	98	139	6643	6900

62.28-सरकारी क्रय केन्द्र

वर्ष/जनपद	ग्राम में	1 कि०मी० से कम	1-3 कि०मी०	3-5 कि०मी०	5 कि०मी० से अधिक	कुल
1	2	3	4	5	6	7
1-पिथौरागढ़	--	--	--	--	1560	1560
2-अल्मोडा	--	--	--	--	2156	2156
3-नैनीताल	4	63	105	141	737	1050
4-उधमसिंह नगर	5	13	70	89	478	655
5.बागेश्वर	--	--	--	--	847	847
6-चम्पावत	--	3	--	--	629	632
योग मण्डल	9	79	175	230	6407	6900

62.29-शीत भण्डार

वर्ष/जनपद	ग्राम में	1 कि०मी० से कम	1-3 कि०मी०	3-5 कि०मी०	5 कि०मी० से अधिक	कुल
1	2	3	4	5	6	7
1-पिथौरागढ़	--	--	--	--	1560	1560
2-अल्मोडा	1	--	18	44	2093	2156
3-नैनीताल	--	--	--	--	1050	1050
4-उधमसिंह नगर	5	1	64	77	508	655
5.बागेश्वर	--	--	--	--	847	847
6-चम्पावत	--	--	--	--	632	632
योग मण्डल	6	1	82	121	6690	6900

62.30-प्रारम्भिक कृषि ऋण समिति

वर्ष/जनपद	ग्राम में	1 कि०मी० से कम	1-3 कि०मी०	3-5 कि०मी०	5 कि०मी० से अधिक	कुल
1	2	3	4	5	6	7
1-पिथौरागढ़	112	99	353	643	353	1560
2-अल्मोडा	80	180	289	763	844	2156
3-नैनीताल	53	43	259	253	442	1050
4-उधमसिंह नगर	34	3	66	80	472	655
5.बागेश्वर	16	21	156	194	460	847
6-चम्पावत	21	22	48	126	415	632
योग मण्डल	316	368	1171	2059	2986	6900

62.31-भूमि विकास बैंक

वर्ष/जनपद	ग्राम में	1 कि०मी० से कम	1-3 कि०मी०	3-5 कि०मी०	5 कि०मी० से अधिक	कुल
1	2	3	4	5	6	7
1-पिथौरागढ़	--	--	20	31	1509	1560
2-अल्मोडा	--	--	27	57	2072	2156
3-नैनीताल	--	--	4	10	1036	1050
4-उधमसिंह नगर	--	--	--	67	588	655
5.बागेश्वर	--	--	--	--	847	847
6-चम्पावत	--	--	--	--	632	632
योग मण्डल	0	0	51	165	6684	6900

62.32-व्यावसायिक बैंक/ग्रामीण बैंक/सहकारी बैंक

वर्ष/जनपद	ग्राम में	1 कि०मी० से कम	1-3 कि०मी०	3-5 कि०मी०	5 कि०मी० से अधिक	कुल
1	2	3	4	5	6	7
1-पिथौरागढ़	63	39	219	509	730	1560
2-अल्मोडा	95	38	295	629	1099	2156
3-नैनीताल	74	73	197	228	478	1050
4-उधमसिंह नगर	46	15	111	128	355	655
5.बागेश्वर	22	14	147	225	439	847
6-चम्पावत	48	31	42	112	399	632
योग मण्डल	348	210	1011	1831	3500	6900

62.33-पोस्ट ऑफिस बचत बैंक

वर्ष/जनपद	ग्राम में	1 कि०मी० से कम	1-3 कि०मी०	3-5 कि०मी०	5 कि०मी० से अधिक	कुल
1	2	3	4	5	6	7
1-पिथौरागढ़	316	241	551	417	35	1560
2-अल्मोडा	307	375	529	827	118	2156
3-नैनीताल	146	157	374	258	115	1050
4-उधमसिंह नगर	87	29	194	157	188	655
5.बागेश्वर	146	93	363	205	40	847
6-चम्पावत	76	100	117	200	139	632
योग मण्डल	1078	995	2128	2064	635	6900

तालिका 63

अवरोही क्रमानुसार श्रेणीबद्ध जनपदों की प्रमुख मदों की सूचनायें

जनसंख्या का घनत्व (प्रति वर्ग किमी०) 2011		अनुसूचित जाति/अनुसूचित जनजाति की कुल जनसंख्या से प्रतिशत (2011)		साक्षर व्यक्तियों का कुल जनसंख्या से प्रतिशत (2011)		परिवारिक उद्योग में लगे कर्मकरों का कुल मुख्य कर्मकरों से प्रतिशत (2011)	
जनपद	संकेतांक	जनपद	संकेतांक	जनपद	संकेतांक	जनपद	संकेतांक
1	2	3	4	5	6	7	8
उधमसिंह नगर	660	पिथौरागढ़	30	नैनीताल	82.99	उधमसिंह नगर	3.45
नैनीताल	368	बागेश्वर	29	पिथौरागढ़	80.59	पिथौरागढ़	2.25
अल्मोडा	238	उधमसिंह नगर	28	बागेश्वर	79.61	बागेश्वर	2.17
चम्पावत	192	अल्मोडा	25	चम्पावत	78.92	नैनीताल	2.06
बागेश्वर	156	नैनीताल	24	अल्मोडा	78.85	अल्मोडा	1.41
पिथौरागढ़	58	चम्पावत	19	उधमसिंह नगर	71.55	चम्पावत	1.36

तालिका 63 क्रमशः

63/2

सकल बोये गये क्षेत्रफल पर शुद्ध बोये गये क्षेत्रफल से प्रतिशत 2012-13		प्रति 0 है० सकल बोये गये क्षेत्रफल पर उर्वरक उपभोग (किग्रा) 2012-13		शुद्ध सिंचित क्षेत्रफल का शुद्ध बोये गये क्षेत्रफल से प्रतिशत 2012-13		कुल नलकूपों द्वारा शुद्ध सिंचित क्षेत्रफल का कुल शुद्ध सिंचित क्षेत्रफल से प्रतिशत 2012-13	
जनपद	संकेतांक	जनपद	संकेतांक	जनपद	संकेतांक	जनपद	संकेतांक
9	10	11	12	13	14	15	16
उधमसिंह नगर	189.12	उधमसिंह नगर	295.17	उधमसिंह नगर	99.29	चम्पावत	77.86
बागेश्वर	179.38	नैनीताल	124.23	नैनीताल	62.88	उधमसिंह नगर	57.07
पिथौरागढ़	178.02	चम्पावत	20.23	बागेश्वर	21.18	नैनीताल	18.38
नैनीताल	166.33	बागेश्वर	9.38	चम्पावत	9.64	पिथौरागढ़	0.00
चम्पावत	152.19	पिथौरागढ़	3.82	पिथौरागढ़	8.27	अल्मोडा	0.00
अल्मोडा	151.89	अल्मोडा	1.53	अल्मोडा	7.53	बागेश्वर	0.00

तालिका 63 क्रमशः

63/3

विद्युतीकृत ग्रामों का कुल आबाद ग्रामों से प्रतिशत 2013-14		प्रति लाख जनसंख्या पर कुल पक्की सड़कों की लम्बाई (कि०मी०) 2013-14		प्रति लाख जनसंख्या पर लो०नि०वि० द्वारा संघृत पक्की सड़कों की लम्बाई (कि०मी०) 2013-14		प्रति हजार वर्ग कि०मी० पर कुल पक्की सड़कों की लम्बाई (कि०मी०) 2013-14	
जनपद	संकेतांक	जनपद	संकेतांक	जनपद	संकेतांक	जनपद	संकेतांक
17	18	19	20	21	22	23	24
उधमसिंह नगर	100.00	नैनीताल	719.24	अल्मोडा	530.37	नैनीताल	2646.14
नैनीताल	100.00	अल्मोडा	553.87	नैनीताल	445.02	उधमसिंह नगर	1925.74
चम्पावत	100.00	चम्पावत	543.17	पिथौरागढ़	368.78	अल्मोडा	1315.54
अल्मोडा	99.72	पिथौरागढ़	428.90	चम्पावत	368.06	चम्पावत	1042.36
पिथौरागढ़	98.85	उधमसिंह नगर	291.59	बागेश्वर	201.16	बागेश्वर	314.02
बागेश्वर	98.48	बागेश्वर	201.65	उधमसिंह नगर	190.50	पिथौरागढ़	246.86

तालिका 63 क्रमशः

63/4

प्रति हजार वर्ग कि०मी० पर लो०नि०वि० द्वारा संघृत पक्की सड़कों की लम्बाई (कि०मी०) 2013-14		प्रति लाख जनसंख्या पर एलोपैथिक चिकित्सालय/औषधालय एवं प्राथमिक/सामु०स्वा० केन्द्रों की संख्या 2013-14		प्रति लाख जनसंख्या पर एलोपैथिक चिकि०/औषधालय एवं प्राथमिक/सामु०स्वा० केन्द्रों में उपलब्ध शैय्याए (संख्या) 2013-14		प्रतिलाख जनसंख्या पर जूनियर बेसिक स्कूलों की संख्या 2013-14	
जनपद	संकेतांक	जनपद	संकेतांक	जनपद	संकेतांक	जनपद	संकेतांक
25	26	27	28	29	30	31	32
नैनीताल	1637.24	पिथौरागढ़	13.53	नैनीताल	152.44	पिथौरागढ़	354.00
अल्मोडा	1259.73	अल्मोडा	13.05	अल्मोडा	65.07	बागेश्वर	278.26
उधमसिंह नगर	1258.13	बागेश्वर	11.41	पिथौरागढ़	56.62	अल्मोडा	247.78
चम्पावत	706.31	नैनीताल	10.49	बागेश्वर	40.74	चम्पावत	225.45
बागेश्वर	313.26	चम्पावत	7.06	चम्पावत	30.12	नैनीताल	205.27
पिथौरागढ़	212.26	उधमसिंह नगर	3.09	उधमसिंह नगर	14.28	उधमसिंह नगर	83.86

तालिका 63 क्रमशः

63/5

प्रति लाख जनसंख्या पर सीनियर बेसिक स्कूलों की संख्या 2013-14		प्रति लाख जनसंख्या पर हायर सेकेन्डरी स्कूलों की संख्या 2013-14		प्रति व्यवसायिक बैंक शाखा पर जनसंख्या 2013-14	
जनपद	संकेतांक	जनपद	संकेतांक	जनपद	संकेतांक
33	34	35	36	37	38
पिथौरागढ़	85.43	अल्मोडा	50.06	उधमसिंह नगर	9869
नैनीताल	63.31	पिथौरागढ़	49.35	बागेश्वर	9818
बागेश्वर	56.63	नैनीताल	47.18	अल्मोडा	6822
चम्पावत	51.30	बागेश्वर	42.37	नैनीताल	6794
अल्मोडा	35.04	चम्पावत	37.18	पिथौरागढ़	6438
उधमसिंह नगर	29.43	उधमसिंह नगर	19.40	चम्पावत	4721

XVII-अन्य

तालिका 64

रेस्ट हाऊस व डाक बंगले

जनपद	लोक निर्माण विभाग		सिंचाई विभाग		वन विभाग	
	रेस्ट हाऊस	डाक बंगला	रेस्ट हाऊस	डाक बंगला	रेस्ट हाऊस	डाक बंगला
1	2	3	4	5	6	7
2012	64	64	3	13	73	40
2013	64	64	3	13	72	40
2014	64	64	3	13	72	40
जनपदवार 2014						
पिथौरागढ़	30	18	0	0	14	0
अल्मोडा	9	14	1	0	0	35
नैनीताल	9	11	2	5	35	0
उधमसिंह नगर	8	6	0	7	0	5
बागेश्वर	2	9	0	0	11	0
चम्पावत	6	6	0	1	12	0
योग मण्डल	64	64	3	13	72	40

तालिका -64 क्रमशः

64/2

जनपद	जिला पंचायत		जल संस्थान/ जल निगम		अन्य		योग	
	रेस्ट हाउस	डाक बंगला	रेस्ट हाउस	डाक बंगला	रेस्ट हाउस	डाक बंगला	रेस्ट हाउस	डाक बंगला
1	8	9	10	11	12	13	14	15
2012	4	37	0	1	18	25	162	180
2013	4	37	0	1	18	25	161	180
2014	4	37	0	1	18	25	161	180
जनपदवार 2014								
पिथौरागढ़	2	8	0	0	0	0	46	26
अल्मोडा	0	14	0	0	12	0	22	63
नैनीताल	0	2	0	1	3	14	49	33
उधमसिंह नगर	0	0	0	0	3	11	11	29
बागेश्वर	0	5	0	0	0	0	13	14
चम्पावत	2	8	0	0	0	0	20	15
योग मण्डल	4	37	0	1	18	25	161	180

तालिका 65

मण्डल में मुद्रणालयों की संख्या

जनपद	मुद्रणालयों की संख्या	
	सार्वजनिक	निजी
1	2	3
2011-12	3	158
2012-13	3	161
2013-14	3	161
जनपदवार 2013-14		
पिथौरागढ़	1	27
अल्मोडा	1	25
नैनीताल	1	38
उधमसिंह नगर	0	50
बागेश्वर	0	11
चम्पावत	0	10
योग मण्डल	3	161

तालिका 66

मण्डल में जनपदवार उद्यान विभाग की सूचनाएं वर्ष 2012-13

वर्ष/जनपद का नाम	कुल उद्यानों की संख्या	उद्यानों के अन्तर्गत क्षेत्रफल (है0)	उद्यान रक्षा सचल दल केन्द्रों की संख्या	फल संरक्षण केन्द्रों की संख्या	कुल नर्सरियों की संख्या
1	2	3	4	5	6
2011-12	36	49672.42	123	22	34
2012-13	39	49780.42	123	24	35
2013-14	30	49879.42	123	21	35
जनपदवार 2013-14					
पिथौरागढ़	12	107	24	3	10
अल्मोड़ा	2	24120	34	6	7
नैनीताल	6	25559	29	5	7
ऊधमसिंह नगर	4	49.78	14	3	4
बागेश्वर	0	0	10	1	2
चम्पावत	6	43.64	12	3	5
योग मण्डल	30	49879.42	123	21	35

तालिका 67

मण्डल में जनपदवार सब्जी बीज वितरण (कुन्तल में) वर्ष 2012-13

वर्ष/जनपद का नाम	मटर	मूली	फेंचबी न	बन्द गोभी	सगिया मिर्च	फूल गोभी	भिण्डी	प्याज	टमाटर	बैंगन	अन्य	योग
1	2	3	4	5	6	7	8	9	10	11	12	13
2011-12	8318.44	348.5	1018.8	10.48	420.24	18.15	764.35	1.44	8.67	4.05	1518.4	12431.55
2012-13	485.19	37.82	67.67	1.962	1.00	0.19	37.81	1.36	0.559	0.66	103.617	737.84
2013-14	361.99	40.55	73.97	0.582	2.9	0.23	16.92	1.95	5.02	0.05	60.57	564.73
जनपदवार 2013-14												
पिथौरागढ़	25.05	5.34	14.40	0.14	0.05	0.01	3.04	0.28	0.12	0.01	3.40	51.84
अल्मोड़ा	21.33	12.53	21.50	0.05	0.05	0.01	3.90	0.41	0.01	0.02	10.12	69.93
नैनीताल	124.00	2.60	7.80	0.19	0.11	0.05	3.20	0.00	0.80	0.00	3.68	142.43
ऊधमसिंह नगर	84.00	10.50	17.00	0.00	2.40	0.00	4.10	0.00	3.90	0.00	28.11	150.01
बागेश्वर	42.61	6.58	6.27	0.07	0.07	0.13	2.08	0.98	0.04	0.02	5.26	64.11
चम्पावत	65.00	3.00	7.00	0.13	0.22	0.03	0.60	0.28	0.15	0.00	10.00	86.41
योग मण्डल	361.99	40.55	73.97	0.58	2.90	0.23	16.92	1.95	5.02	0.05	60.57	564.73

तालिका 68

मण्डल में जनपदवार फलों के अन्तर्गत आच्छादित क्षेत्रफल/उत्पादन वर्ष 2012-13

क्षेत्रफल-हैक्टेयर, उत्पादन-मै0टन

वर्ष/ जनपद का नाम	सेव		नाशपाती		आडू		पुलम		खुमानी		अखरोट	
	क्षेत्रफल	उत्पादन	क्षेत्रफल	उत्पादन	क्षेत्रफल	उत्पादन	क्षेत्रफल	उत्पादन	क्षेत्रफल	उत्पादन	क्षेत्रफल	उत्पादन
1	2	3	4	5	6	7	8	9	10	11	12	13
2011-12	7832.06	37750.27	8030	56767	6032	37890	5443	27404	4677	22339	7096	9947
2012-13	11739	47919	8022	76069.9	16281	26188	9092	23404	6603	27513	6794	9960
2013-14	11583.14	50771.64	7918.7	96351.5	6117.6	44803.5	5437.35	33586	4563.85	22126.8	6788.6	10733
जनपदवार 2013-14												
पिथौरागढ़	1598	2510	1246	12220	996	2540	918	1251	757	860	1905	560
अल्मोड़ा	1570	14137	3318	35083	1636	20531	2581	20538	2288	17891	2829	8470
नैनीताल	7806	30475	1912	22300	2585	13144	966	4603	823	2750	911	590
रुधमसिंह नगर	0	0	81	732	0	0	0	0	0	0	0	0
बागेश्वर	89.14	9.64	526.7	1166.5	229.6	542.5	90.35	150	79.85	68.79	387.6	999
चम्पावत	520	3640	835	24850	671	8046	882	7044	616	557	756	114
योग मण्डल	11583.14	50771.64	7918.7	96351.5	6117.6	44803.5	5437.35	33586	4563.85	22126.8	6788.6	10733

तालिका 68 कमशः

वर्ष/ जनपद का नाम	नीबू		आम		लीची		अन्य फल		कुल योग	
	क्षेत्रफल	उत्पादन	क्षेत्रफल	उत्पादन	क्षेत्रफल	उत्पादन	क्षेत्रफल	उत्पादन	क्षेत्रफल	उत्पादन
14	15	16	17	18	19	20	21	22	23	24
2011-12	13270.00	72271	19829	73536	3871	6294	6669	27453	82749.06	371651
2012-13	13333.00	72668.00	19880.00	71457.00	3635.00	5887.00	6968.00	27554.00	102347.00	388620
2013-14	12732.84	68510.00	20862.20	93430.00	3706.60	6584.80	6539.20	27635.82	86250.08	454533
जनपदवार 2013-14										
पिथौरागढ़	3350	16400	2875	2350	525	450	1546	2240	15716	41381
अल्मोड़ा	4348	33675	4642	23607	279	78	629	1725	24120	175735
नैनीताल	1833	7781	6115	19108	1222	3381	922	6204	25095	110336
रुधमसिंह नगर	219	1757	3802	32391	1389	1840	1103	8503	6594	45223
बागेश्वर	761.84	2271	964.2	3724	29.6	53.8	452.2	1415.82	3611.08	10401.1
चम्पावत	2221	6626	2464	12250	262	782	1887	7548	11114	71457
योग मण्डल	12732.84	68510	20862.2	93430	3706.6	6584.8	6539.2	27635.82	86250.08	454533

तालिका 69

मण्डल में जनपदवार फल, सब्जी, आलू का क्षेत्रफल, उत्पादन एवं उत्पादकता वर्ष 2012-13

क्षेत्रफल-हैक्टेयर, उत्पादन-मै0टन, उत्पादकता-मै0टन/हैक्टेयर

वर्ष / जनपद का नाम	फल			सब्जी			आलू		
	क्षेत्रफल	उत्पादन	उत्पादकता	क्षेत्रफल	उत्पादन	उत्पादकता	क्षेत्रफल	उत्पादन	उत्पादकता
1	2	3	4	5	6	7	8	9	10
2011-12	86738	405309	4.67	37000.1	359677	9.72	14167	289735	20.45
2012-13	86205	410452	4.76	30451	294070	9.66	11746	235986	20.09
2013-14	51498	346466	6.73	31096	324825	10.45	47941	378367	7.89
जनपदवार 2013-14									
पिथौरागढ़	1740	45160	25.95	5340	72292	13.54	15714	41080	2.61
अल्मोड़ा	2508	53846	21.47	4389	43658	9.95	24120	175735	7.29
नैनीताल	25592	112867	4.41	8883	85121	9.58	2526	56558	22.39
ऊधमसिंह नगर	6983	48416	6.93	7150	86609	12.11	2710	57366	21.17
बागेश्वर	3561	10374	2.91	1577	9405	5.97	350	11083	31.66
चम्पावत	11114	75803	6.82	3757	27740	7.38	2521	36545	14.50
योग मण्डल	51498	346466	6.73	31096	324825	10.45	47941	378367	7.89

तालिका 70

मण्डल में जनपदवार फल पौध वितरण (संख्या) वर्ष 2012-13

वर्ष / जनपद का नाम	सेव	नाशपाती	आड़ू	पुलम	खुमानी	अखरोट	नीबू	आम	लीची	अन्य	योग
1	2	3	4	5	6	7	8	9	10	11	12
2011-12	24266	7205	57709	9814	5862	14768	212144	161961	68523	129161	691413
2012-13	22766	6996	43211	14048	11468	30878	197712	129926	47601	69487	574093
2013-14	18880	5254	56718	12400	8338	9772	96574	76430	33409	60012	377787
जनपदवार 2013-14											
पिथौरागढ़	6271	3039	5537	1635	1868	2272	36353	11975	7349	2691	78990
अल्मोड़ा	2929	1080	9697	1005	3325	1895	14604	11702	295	9256	55788
नैनीताल	5365	250	34761	5435	1460	2180	4930	17160	9745	9592	90878
ऊधमसिंह नगर	0	0	0	0	0	0	3192	19703	4830	28803	56528
बागेश्वर	900	600	3805	2250	1170	3425	30195	7530	5490	5540	60905
चम्पावत	3415	285	2918	2075	515	0	7300	8360	5700	4130	34698
योग मण्डल	18880	5254	56718	12400	8338	9772	96574	76430	33409	60012	377787

तालिका 71

31 मार्च 2014 की स्थिति के अनुसार जनपद में पर्यटन से सम्बन्धित सूचनायें

क्र०सं०	मद	इकाई	विवरण
1	2	3	4
(क)	पर्यटन सुविधायें		
1	मुख्य पर्यटन स्थल	संख्या	127
2	पर्यटन आवास गृह	संख्या	55
3	रैन बसेरा	संख्या	5
4	पर्यटन आवास गृहों में उपलब्ध शैय्यायें	संख्या	1867
5	रैन बसेरों में उपलब्ध शैय्यायें	संख्या	80
6	होटलों तथा पेइंगगैस्ट हाउसों की संख्या	संख्या	890
7	धर्मशालाओं की संख्या (31 मार्च 2014 तक)	संख्या	32
(ख)	पर्यटकों के आंकड़ें (वर्ष 2013-14 में)		
1	पर्यटकों की कुल संख्या	संख्या	1323511
(i)	भारतीय पर्यटक	संख्या	1308593
(ii)	विदेशी पर्यटक	संख्या	14918
2	महत्वपूर्ण राष्ट्रीय उद्यानों में कुल पर्यटक	संख्या	252385
(i)	भारतीय पर्यटक	संख्या	246652
(ii)	विदेशी पर्यटक	संख्या	5733

तालिका 72

मण्डल में जनपदवार तोकों में पेयजल सुविधा (31.03.2014 की स्थिति)

जनपद का नाम	कुल तोकों की संख्या	नल / हैण्डपम्प इन्डिया मार्क-2 लगाकर जल सम्पूर्ति के अन्तर्गत			सामान्यतः प्रयोग में लाये जा रहे श्रोतों के अनुसार तोकों की संख्या			पेयजल सुविधा हेतु अभावग्रस्त तोकों की संख्या
		पूर्णतः आच्छादित	आंशिक आच्छादित	लाभान्वित जनसंख्या	कुओं	हैण्डपम्प	अन्य सुविधा	
1	2	3	4	5	6	7	8	9
पिथौरागढ़	4835	3964	0	18662	0	0	0	871
अल्मोड़ा	5226	3029	2197	471268	0	0	0	0
नैनीताल	2748	2480	222	471473	0	0	0	46
ऊधमसिंह नगर	1093	607	278	1036199	0	0	0	208
बागेश्वर	2779	2194	585	190081	0	0	0	0
चम्पावत	2250	1802	448	183724	--	--	14	0
योग मण्डल	18931	14076	3730	2371407	0	0	14	1125