

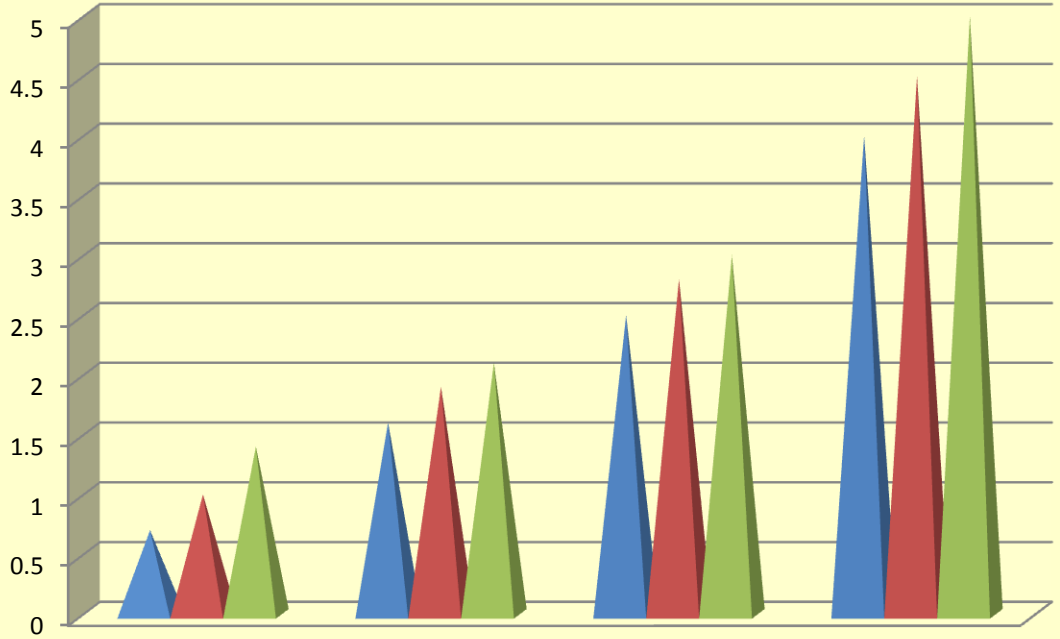

केवल सरकारी प्रयोग हेतु

उत्तराखण्ड शासन

# सांख्यिकीय पात्रिका कुमाऊँ मण्डल वर्ष 2013



कार्यालय

उप निदेशक, अर्थ एवं संख्या,  
कुमाऊँ मण्डल, हल्द्वानी (नैनीताल) उत्तराखण्ड  
दूरभाष संख्या – 05946-222465

dd1\_stat@yahoo.co.in  
ddecostat@gmail.com

## विषय सूची

तालिका संख्या	विषय	पृष्ठ संख्या
1	2	3
1	मण्डल एक दृष्टि में	1-8
2	मण्डल में जनपदवार महत्वपूर्ण संकेतांक	9-12
2(ब)	मण्डल में महत्वपूर्ण जिला विकास मर्दों के संकेतांक	13-20
3	मण्डल में जनपदवार ग्रामीण विकास संकेतांक	21-24
<b>(I) सामान्य सूचनाएं</b>		
4	मण्डल में जनपदवार कुछ सामान्य सूचनाएं वर्ष 2010-11	25
5	जनगणना 2001 के अनुसार आबाद ग्रामों की संख्या	25
<b>(II) क्षेत्रफल एवं जनसंख्या</b>		
6	मण्डल में जनपदवार प्रतिदशक जनसंख्या वृद्धि	26
7	मण्डल में जनपदवार क्षेत्रफल जनसंख्या अनुसूचित जाति, अनुसूचित जनजाति की संख्या तथा आवासीय मकानों एवं परिवारों की संख्या	27
8	मण्डल में जनपदवार जनसंख्या का आर्थिक वर्गीकरण	28
9	मण्डल के जनपदों में जनगणना के अनुसार प्रतिदशक आबाद ग्रामों की संख्या, जनसंख्या तथा प्रतिदशक प्रतिशत अन्तर	28
10	मण्डल में मात्र भाषा के अनुसार जनसंख्या	29
11	मण्डल में प्रमुख धर्मानुसार जनसंख्या	29
12	मण्डल में आयु वर्गानुसार जनसंख्या	29
13	मण्डल में आयु वर्गानुसार एवं वैवाहिक स्थितिवार स्त्री/पुरुषों की संख्या	30
14	मण्डल में आयु वर्गानुसार एवं शैक्षिक स्तरवार स्त्री/पुरुषों की संख्या	30
15	मण्डल में जनपदवार साक्षर व्यक्ति तथा साक्षरता का प्रतिशत	31
16	मण्डल में जनपदवार जनसंख्या के अनुसार वर्गीकृत ग्राम	31
<b>(III) कृषि</b>		
17	मण्डल में जनपदवार भूमि उपयोगिता	32
18	मण्डल में जनपदवार विभिन्न साधनों द्वारा श्रोतानुसार वास्तविक सिंचित क्षेत्रफल	33
19	मण्डल में जनपदवार मुख्य फसलों के अन्तर्गत क्षेत्रफल	33-37
20	मण्डल में जनपदवार मुख्य फसलों की औसत उपज	38-40
21	मण्डल में मुख्य फसलों का उत्पादन	41-43
22	मण्डल में जनपदवार कृषि उत्पादन का मूल्य	44-46
23	मण्डल में जनपदवार सिंचाई साधनों एवं श्रोतों की 31 मार्च की स्थिति	47
24	मण्डल में क्रियात्मक जोतों का आकार वर्गानुसार संख्या एवं क्षेत्रफल	48
25	मण्डल में जनपदवार कृषि यन्त्र एवं उपकरण	49

तालिका संख्या	विषय	पृष्ठ संख्या
26	मण्डल में जनपदवार उर्वरक वितरण	49
27	मण्डल में जनपदवार कृषि से सम्बन्धित कुछ मुख्य सुविधाएं	50
28	मण्डल में जनपदवार खाद्यान्न भण्डारों की संख्या एवं क्षमता	51
<b>(IV) पशुपालन एवं मत्स्य</b>		
29	मण्डल में जनपदवार पशुधन एवं कुक्कुट आदि पक्षियों की संख्या	52-53
30	मण्डल में जनपदवार पशु चिकित्सालय एवं अन्य सेवायें	54
31	मत्स्य पालन	54
<b>(V) सहकारिता</b>		
32	मण्डल में जनपदवार प्रारम्भिक कृषि ऋण सहकारी समितियां	55
33	मण्डल में जनपदवार अन्य सहकारी समितियां	56-57
34	मण्डल में जनपदवार सहकारी बैंक एवं सहकारी कृषि एवं ग्राम्य विकास बैंक	58
<b>(VI) उद्योग</b>		
35	मण्डल में जनपदवार औद्योगीकरण की प्रगति	59
36	विभिन्न प्रकार की संस्थाओं के अधीन कार्यशील औद्योगिक इकाईयों की संख्या	59
36.1	मण्डल में जनपदवार पंजीकृत कारखाने, लघु औद्योगिक इकाईयां, खादी ग्रामोद्योग इकाईयां एवं उनमें कार्यरत व्यक्ति	60
37	मण्डल में जनपदवार औद्योगिक संस्थान	60
<b>(VII) सामान्य शिक्षा एवं समाज शिक्षा</b>		
38	मण्डल में जनपदवार मान्यता प्राप्त शिक्षण संस्थाओं की संख्या	61
39	मण्डल में जनपदवार मान्यता प्राप्त शिक्षण संस्थाओं में स्तरवार विद्यार्थी	61-62
40	मण्डल में जनपदवार मान्यता प्राप्त शिक्षा संस्थाओं में शिक्षक	63
41	मण्डल में जनपदवार प्रावैधिक शिक्षण संस्थान, औद्योगिक प्रशिक्षण संस्थान, शिक्षक प्रशिक्षण संस्थान तथा उनमें भर्ती	63
42	मण्डल में जनपदवार समाज शिक्षा महिला एवं बाल कल्याण की स्थिति	64
<b>(VIII) सार्वजनिक स्वास्थ्य एवं परिवार कल्याण</b>		
43	मण्डल में जनपदवार एलोपैथिक चिकित्सालय एवं औषधालय	64
44	मण्डल में जनपदवार एलोपैथिक चिकित्सा सेवायें	65
45	मण्डल में जनपदवार आयुर्वेदिक यूनानी तथा होम्योपैथिक चिकित्सा सेवायें	65
46	मण्डल में जनपदवार परिवार एवं मातृ शिशु कल्याण केन्द्र	66
<b>(IX) विद्युत</b>		
47	मण्डल में जनपदवार विभिन्न कार्यों में विद्युत उपभोग	66
48	मण्डल में जनपदवार विद्युतीकृत ग्राम एवं अनुसूचित जाति की बस्तियां	67
<b>(X) परिवहन एवं संचार</b>		
49	मण्डल में पक्की सड़कों की लम्बाई (किमी0)	67-68

तालिका संख्या	विषय	पृष्ठ संख्या
50	मण्डल में जनपदवार पक्की सड़कों की लम्बाई (किमी०)	68
51	मण्डल में जनपदवार यातायात एवं संचार सेवायें	69
<b>(XI) संस्थागत वित्त</b>		
52	मण्डल में जनपदवार अनुसूचित व्यवसायिक बैंक तथा ग्रामीण बैंक शाखाओं की संख्या	69
53	मण्डल में व्यवसायिक बैंकों में जमा धनराशि एवं ऋण वितरण	70
<b>(XII) जल सम्पूर्ति</b>		
54	मण्डल में जनपदवार ग्रामों में पेयजल सुविधा की स्थिति	70-71
<b>(XIII) पंचायती राज</b>		
55	मण्डल में जनपदवार न्याय पंचायत, ग्राम सभा एवं पंचायत घर	71
56	मण्डल में जनपदवार ग्राम पंचायतों की आय	72
<b>(XIV) विविध</b>		
57	मण्डल में राज्य कर्मचारियों के आंकड़ें 31 मार्च 2011	72-73
58	मण्डल में सेवायोजन कार्यालय द्वारा किया गया कार्य	74
59	आर्थिक गणना 2005	74
60	मण्डल में जनपदवार अनुसूचित जाति एवं जनजाति के छात्रों को छात्रवृत्ति	75
<b>(XV) नगरीय क्षेत्रों में उपलब्ध सुविधायें</b>		
61	मण्डल के जनपदों के नगरीय क्षेत्रों में उपलब्ध सुविधायें	75-77
<b>(XVI) विभिन्न सामाजिक सुविधाओं से दूरी</b>		
62	मण्डल में जनपदवार प्रमुख सुविधा केन्द्रों से दूरी के अनुसार ग्रामों की संख्या 31 मार्च 2011	78-88
63	अवरोही क्रमानुसार श्रेणीबद्ध जनपदों की प्रमुख मदों की सूचनाएं	89-91
<b>(XVII) अन्य</b>		
64	मण्डल में जनपदवार रेस्ट हाउसेज/डाक बंगलों की संख्या	91-92
65	मण्डल में जनपदवार मुद्रणालयों की संख्या	92
66	मण्डल में जनपदवार उद्यानों की संख्या	93
67	मण्डल में जनपदवार सब्जी बीज वितरण (कुन्तल)	93
68	मण्डल में जनपदवार फलों के अन्तर्गत आच्छादित क्षेत्रफल/उत्पादन	94
69	मण्डल में जनपदवार फल, सब्जी, आलू का क्षेत्रफल, उत्पादन एवं उत्पादकता	95
70	मण्डल में जनपदवार फल पौध वितरण (संख्या)	95
71	31 मार्च 2011 की स्थिति के अनुसार मण्डल में पर्यटन से सम्बन्धित सूचनाएं	96
72	जनगणना वर्ष-2011 (अनन्तिम आँकड़ें)	97
73	मण्डल में जनपदवार तोको में पेयजल सुविधा	97

**तालिका 1**  
मण्डल एक दृष्टि में

क 0 सं0	मद	इकाई	अवधि	जनपद			
				पिथौरागढ़	अल्मोडा	नैनीताल	उधमसिंह नगर
1	भौगोलिक क्षेत्रफल	वर्ग कि०मी०	2011	7090	3139	4251	2542
<b>2.1</b>	<b>जनसंख्या</b>						
2.1.1	पुरुष	संख्या ह०में	2011	239.31	291.08	493.67	858.78
2.1.2	स्त्री	संख्या ह०में	2011	244.13	331.43	460.94	790.12
2.1.3	योग	संख्या ह०में	2011	483.44	622.51	954.61	1648.90
2.1.4	ग्रामीण	संख्या ह०में	2011	413.83	560.19	582.87	1062.14
2.1.5	नगरीय	संख्या ह०में	2011	69.61	62.31	371.73	586.76
2.1.6	अनुसूचित जाति	संख्या ह०में	2011	120.38	151.00	191.21	238.26
2.1.7	अनुसूचित जनजाति	संख्या ह०में	2011	19.54	1.28	7.50	123.04
<b>2.2</b>	<b>साक्षर व्यक्तियों की संख्या</b>						
2.2.1	कुल	संख्या ह०में	2011	345.55	436.50	696.50	1037.84
2.2.2	पुरुष	संख्या ह०में	2011	189.62	231.60	385.78	598.53
2.2.3	स्त्री	संख्या ह०में	2011	155.93	204.89	310.72	439.31
<b>3</b>	<b>निर्वाचन क्षेत्रों की संख्या</b>						
3.1	लोक सभा	संख्या	2012-13	1 आंशिक	1 आंशिक	1 आंशिक	1 आंशिक
3.2	विधान सभा	संख्या	2012-13	4	6	6	9
4	तहसीलों की संख्या	संख्या	2012-13	6	9	8	7
5	सामुदायिक विकास खण्ड	संख्या	2012-13	8	11	8	7
6	न्याय पंचायत	संख्या	2012-13	64	95	44	27
7	ग्रामपंचायत	संख्या	2012-13	669	1146	460	309
<b>8</b>	<b>ग्रामों की संख्या</b>						
8.1	आबाद ग्रामों की संख्या	संख्या	2012-13	1560	2156	1050	655
8.2	गैर आबाद ग्रामों की संख्या	संख्या	2012-13	66	96	22	12
8.3	आबाद वन ग्राम	संख्या	2012-13	12	27	45	18
8.4	गैर आबाद वन ग्राम	संख्या	2012-13	37	9	30	3
8.5	कुल ग्राम	संख्या	2012-13	1675	2288	1147	688
9	नगर एवं नगर समूह	संख्या	2012-13	3	5	11	19
10	नगर निगम	संख्या	2012-13	0	0	1	2
11	नगर पालिका परिषद	संख्या	2012-13	1	1	3	6
12	छावनी क्षेत्र	संख्या	2012-13	0	2	1	0
13	नगर पंचायत	संख्या	2012-13	2	1	3	6
14	सेन्सस टाउन	संख्या	2012-13	0	1	3	5
<b>15</b>	<b>पुलिस स्टेशन</b>						
15.1	ग्रामीण	संख्या	2012-13	10	4	3	2
15.2	नगरीय	संख्या	2012-13	3	4	9	10
16	बस स्टेशन/बस स्टॉप	संख्या	2012-13	718	1078	815	586
17	रेलवे स्टेशन (हाल्ट सहित)	संख्या	2012-13	0	0	6	14
<b>18</b>	<b>रेलवे लाइन की लम्बाई</b>						
18.1	बड़ी लाइन	कि०मी०	2012-13	0	0	38	113
18.2	छोटी लाइन	कि०मी०	2012-13	0	0	0	48

## तालिका-1 कमशः

क 0 सं0	मद	इकाई	अवधि	जनपद		
				बागेश्वर	चम्पावत	योग मण्डल
1	भौगोलिक क्षेत्रफल	वर्ग कि०मी०	2011	2246	1766	21034
<b>2.1</b>	<b>जनसंख्या</b>					
2.1.1	पुरुष	संख्या ह०में	2011	124.33	131.13	2138.29
2.1.2	स्त्री	संख्या ह०में	2011	135.57	128.52	2090.71
2.1.3	योग	संख्या ह०में	2011	259.90	259.65	4229.00
2.1.4	ग्रामीण	संख्या ह०में	2011	250.82	213.12	3082.98
2.1.5	नगरीय	संख्या ह०में	2011	9.08	46.52	1146.016
2.1.6	अनुसूचित जाति	संख्या ह०में	2011	72.06	47.38	820.29
2.1.7	अनुसूचित जनजाति	संख्या ह०में	2011	1.98	1.34	154.67
<b>2.2</b>	<b>साक्षर व्यक्तियों की संख्या</b>					
2.2.1	कुल	संख्या ह०में	2011	179.48	177.73	2873.60
2.2.2	पुरुष	संख्या ह०में	2011	97.55	102.02	1605.09
2.2.3	स्त्री	संख्या ह०में	2011	81.94	75.71	1268.50
<b>3</b>	<b>निर्वाचन क्षेत्रों की संख्या</b>					
3.1	लोक सभा	संख्या	2012-13	1 आंशिक	1 आंशिक	2
3.2	विधान सभा	संख्या	2012-13	2	2	29
4	तहसीलों की संख्या	संख्या	2012-13	4	4	38
5	सामुदायिक विकास खण्ड	संख्या	2012-13	3	4	41
6	न्याय पंचायत	संख्या	2012-13	35	24	289
7	ग्रामपंचायत	संख्या	2012-13	397	303	3284
<b>8</b>	<b>ग्रामों की संख्या</b>					
8.1	आबाद ग्रामों की संख्या	संख्या	2012-13	854	632	6907
8.2	गैर आबाद ग्रामों की संख्या	संख्या	2012-13	46	43	285
8.3	आबाद वन ग्राम	संख्या	2012-13	0	18	120
8.4	गैर आबाद वन ग्राम	संख्या	2012-13	0	12	91
8.5	कुल ग्राम	संख्या	2012-13	900	705	7403
9	नगर एवं नगर समूह	संख्या	2012-13	1	4	43
10	नगर निगम	संख्या	2012-13	0	0	3
11	नगर पालिका परिषद	संख्या	2012-13	1	2	14
12	छावनी क्षेत्र	संख्या	2012-13	0	0	3
13	नगर पंचायत	संख्या	2012-13	0	1	13
14	सेन्सस टाउन	संख्या	2012-13	0	1	10
<b>15</b>	<b>पुलिस स्टेशन</b>					
15.1	ग्रामीण	संख्या	2012-13	3	3	25
15.2	नगरीय	संख्या	2012-13	1	4	31
16	बस स्टेशन/बस स्टॉप	संख्या	2012-13	520	124	3841
17	रेलवे स्टेशन (हाल्ट सहित)	संख्या	2012-13	0	2	22
<b>18</b>	<b>रेलवे लाइन की लम्बाई</b>					
18.1	बड़ी लाइन	कि०मी०	2012-13	0	0	151
18.2	छोटी लाइन	कि०मी०	2012-13	0	13	61

क 0 सं0	मद	इकाई	अवधि	जनपद			
				पिथौरागढ़	अल्मोडा	नैनीताल	उधमसिंह नगर
<b>19</b>	<b>डाकघर</b>						
19.1	नगरीय	संख्या	2012-13	9	13	22	23
19.2	ग्रामीण	संख्या	2012-13	390	307	146	86
20	तारघर	संख्या	2012-13	1	2	8	6
21	टेलीफोन कनेक्शन	संख्या	2012-13	6054	13090	81815	42656
<b>22</b>	<b>व्यवसायिक बैंक</b>						
22.1	राष्ट्रीयकृत बैंक शाखायें	संख्या	2012-13	45	64	92	156
22.2	अन्य	संख्या	2012-13	6	9	20	71
23	ग्रामीण बैंक शाखायें	संख्या	2012-13	28	26	22	12
24	सहकारी बैंक शाखायें	संख्या	2012-13	16	21	28	26
25	सहकारी कृषि एवं ग्राम्य विकास बैंक की शाखायें	संख्या	2012-13	0	1	1	4
<b>26</b>	<b>सस्ते गल्ले की दुकान</b>						
26.1	ग्रामीण	संख्या	2012-13	710	911	459	398
26.2	नगरीय	संख्या	2012-13	56	44	155	191
27	वायोगैस संयंत्र	संख्या	2012-13	555	795	4809	2400
28	शीत भण्डार	संख्या	2012-13	0	1	0	7
<b>29</b>	<b>कृषि</b>						
29.1	शुद्ध बोया गया क्षेत्रफल	ह०हेक्टेयर	2011-12	41.45	78.59	44.73	141.35
29.2	एक बार से अधिक बोया गया क्षेत्रफल	ह०हेक्टेयर	2011-12	32.41	41.10	30.30	123.50
29.3	शुद्ध सिंचित क्षेत्रफल	ह०हेक्टेयर	2011-12	4.86	4.52	27.37	140.18
29.4	संकल सिंचित क्षेत्रफल	ह०हेक्टेयर	2011-12	8.61	8.77	40.34	257.56
<b>29.5</b>	<b>कृषि उत्पादन</b>						
29.5.1	खाद्यान्न	ह०मे०टन	2011-12	86.62	127.69	119.50	750.60
29.5.2	गन्ना	ह०मे०टन	2011-12	0	0	245.02	1638.91
29.5.3	तिलहन	ह०मे०टन	2011-12	1.15	0.94	11.29	5.68
29.5.4	आलू	ह०मे०टन	2011-12	9.89	6.12	26.60	4.09
<b>30</b>	<b>जलवायु</b>						
<b>30.1</b>	<b>वर्षा</b>						
30.1.1	सामान्य	मि०मि०	2012	1283.60	1283.60	1283.60	1375.60
30.1.2	वास्तविक	मि०मि०	2012	1114.90	1114.90	1114.90	964.10
<b>30.2</b>	<b>तापमान</b>						
30.2.1	उच्चतम	सेंटीग्रेट	2012	32.50	32.50	32.50	42.50
30.2.2	न्यूनतम	सेंटीग्रेट	2012	-4.60	-4.60	-4.60	0.10
<b>31</b>	<b>सिंचाई</b>						
31.1	नहरों की लम्बाई	कि०मी०	2012-13	443	613.18	818	1010.93
31.2	राजकीय नलकूप	संख्या	2012-13	0	0	118	272
31.3	व्यक्तिगत नलकूप तथा पम्पसेट	संख्या	2012-13	0	0	484	26014

क 0 सं0	मद	इकाई	अवधि	जनपद		
				बागेश्वर	चम्पावत	योग मण्डल
<b>19</b>	<b>डाकघर</b>					
19.1	नगरीय	संख्या	2012-13	2	4	73
19.2	ग्रामीण	संख्या	2012-13	149	76	1154
20	तारघर	संख्या	2012-13	1	0	18
21	टेलीफोन कनेक्शन	संख्या	2012-13	3369	1181	148165
<b>22</b>	<b>व्यवसायिक बैंक</b>					
22.1	राष्ट्रीयकृत बैंक शाखायें	संख्या	2012-13	17	34	408
22.2	अन्य	संख्या	2012-13	3	30	139
23	ग्रामीण बैंक शाखायें	संख्या	2012-13	13	11	112
24	सहकारी बैंक शाखायें	संख्या	2012-13	5	7	103
25	सहकारी कृषि एवं ग्राम्य विकास बैंक की शाखायें	संख्या	2012-13	0	0	6
<b>26</b>	<b>सस्ते गल्ले की दुकान</b>					
26.1	ग्रामीण	संख्या	2012-13	430	323	3231
26.2	नगरीय	संख्या	2012-13	3	15	464
27	वायुगैस संयंत्र	संख्या	2012-13	238	223	9020
28	शीत भण्डार	संख्या	2012-13	0	0	8
<b>29</b>	<b>कृषि</b>					
29.1	शुद्ध बोया गया क्षेत्रफल	ह०हेक्टेयर	2011-12	22.94	22.19	351.24
29.2	एक बार से अधिक बोया गया क्षेत्रफल	ह०हेक्टेयर	2011-12	16.84	10.78	254.92
29.3	शुद्ध सिंचित क्षेत्रफल	ह०हेक्टेयर	2011-12	5.79	1.62	184.35
29.4	संकल सिंचित क्षेत्रफल	ह०हेक्टेयर	2011-12	11.46	2.81	329.55
<b>29.5</b>	<b>कृषि उत्पादन</b>					
29.5.1	खाद्यान्न	ह०मे०टन	2011-12	51.76	32.80	1168.96
29.5.2	गन्ना	ह०मे०टन	2011-12	0	0.06	1883.99
29.5.3	तिलहन	ह०मे०टन	2011-12	0.28	0.72	20.06
29.5.4	आलू	ह०मे०टन	2011-12	1.18	4.12	52.00
<b>30</b>	<b>जलवायु</b>					
<b>30.1</b>	<b>वर्षा</b>					
30.1.1	सामान्य	मि०मि०	2011	1283.60	1283.60	1298.93
30.1.2	वास्तविक	मि०मि०	2012	1114.90	1114.90	1089.77
<b>30.2</b>	<b>तापमान</b>					
30.2.1	उच्चतम	सेंटीग्रेट	2012	32.50	32.50	34.17
30.2.2	न्यूनतम	सेंटीग्रेट	2012	-4.60	-4.60	-3.82
<b>31</b>	<b>सिंचाई</b>					
31.1	नहरों की लम्बाई	कि०मी०	2012-13	414.21	246	3545.32
31.2	राजकीय नलकूप	संख्या	2012-13	0	29	419
31.3	व्यक्तिगत नलकूप तथा पम्पसेट	संख्या	2012-13	0	0	26498



क 0 सं0	मद	इकाई	अवधि	जनपद			
				पिथौरागढ़	अल्मोडा	नैनीताल	उधमसिंह नगर
<b>32</b>	<b>पशुपालन</b>						
32.1	कुल पशुधन	संख्या	2007	549633	584250	448925	438059
32.2	पशु चिकित्सालय	संख्या	2012-13	27	36	26	23
32.3	पशुधन विकास केन्द्र	संख्या	2012-13	63	77	98	74
32.4.1	कृत्रिम गर्भाधान केन्द्र	संख्या	2012-13	40	28	5	96
32.4.2	कृत्रिम गर्भाधान उपकेन्द्र	संख्या	2012-13	0	37	98	0
<b>33</b>	<b>सहकारिता</b>						
33.1	प्रारम्भिक कृषि ऋण समितियां	संख्या	2012-13	112	80	53	34
33.2	समितियों के सदस्य	संख्या ह0में	2012-13	72.25	79.57	65.33	95.51
<b>34</b>	<b>उद्योग</b>						
34.1	औद्योगिक अधिनियम 1948 के अन्तर्गत पंजीकृत कार्यरत कारखाने	संख्या	2012-13	3	9	150	1196
<b>34.2</b>	<b>खादी उद्योग एवं लघु औद्योगिक इकाईयां</b>						
34.2.1	संख्या	संख्या	2012-13	6600	2951	2346	525
34.2.2	कार्यरत व्यक्ति	संख्या	2012-13	10820	7034	10036	5150
<b>35</b>	<b>शिक्षा</b>						
35.1	जूनियर बेसिक स्कूल	संख्या	2012-13	1492	1446	1203	800
35.2	सीनियर बेसिक स्कूल	संख्या	2012-13	403	237	371	660
35.3	उच्चतर माध्यमिक विद्यालय	संख्या	2012-13	223	305	271	221
35.4	महा विद्यालय	संख्या	2012-13	4	5	2	8
35.5	स्नातकोत्तर महा विद्यालय	संख्या	2012-13	2	4	2	5
35.6	विश्व विद्यालय	संख्या	2012-13	0	0	1	1
35.7	औद्योगिक प्रशिक्षण संस्थान	संख्या	2012-13	8	16	8	10
35.8	पॉलीटेकनिक	संख्या	2012-13	4	6	3	3
<b>36</b>	<b>जनस्वास्थ्य</b>						
<b>36.1</b>	<b>चिकित्सालय एवं औषधालय</b>						
36.1.1	ऐलोपैथिक	संख्या	2012-13	44	56	67	13
36.1.2	आयुर्वेदिक	संख्या	2012-13	59	52	39	23
36.1.3	होम्योपैथिक	संख्या	2012-13	13	11	11	10
36.1.4	यूनानी	संख्या	2012-13	0	0	0	1
36.2	प्राथमिक स्वास्थ्य केन्द्र	संख्या	2012-13	18	30	19	28
36.3.1	सामुदायिक स्वास्थ्य केन्द्र	संख्या	2012-13	4	4	8	6
36.3.2	परिवार एवं मात्र शिशु कल्याण केन्द्र	संख्या	2012-13	8	12	0	7
36.3.3	परिवार एवं मात्र शिशु कल्याण उपकेन्द्र	संख्या	2012-13	156	195	143	153

क 0 सं0	मद	इकाई	अवधि	जनपद		
				बागेश्वर	चम्पावत	योग मण्डल
<b>32</b>	<b>पशुपालन</b>					
32.1	कुल पशुधन	संख्या	2007	279540	224755	2525162
32.2	पशु चिकित्सालय	संख्या	2012-13	11	13	136
32.3	पशुधन विकास केन्द्र	संख्या	2012-13	32	23	367
32.4.1	कृत्रिम गर्भाधान केन्द्र	संख्या	2012-13	12	8	189
32.4.2	कृत्रिम गर्भाधान उपकेन्द्र	संख्या	2012-13	9	14	158
<b>33</b>	<b>सहकारिता</b>					
33.1	प्रारम्भिक कृषि ऋण समितियां	संख्या	2012-13	18	23	320
33.2	समितियों के सदस्य	संख्या ह0में	2012-13	29.64	25.97	368.27
<b>34</b>	<b>उद्योग</b>					
34.1	औद्योगिक अधिनियम 1948 के अन्तर्गत पंजीकृत कार्यरत कारखाने	संख्या	2012-13	5	11	1374
<b>34.2</b>	<b>खादी उद्योग एवं लघु औद्योगिक इकाईयां</b>					
34.2.1	संख्या	संख्या	2012-13	1933	1420	15775
34.2.2	कार्यरत व्यक्ति	संख्या	2012-13	4146	3331	40517
<b>35</b>	<b>शिक्षा</b>					
35.1	जूनियर बेसिक स्कूल	संख्या	2012-13	692	512	6145
35.2	सीनियर बेसिक स्कूल	संख्या	2012-13	141	112	1924
35.3	उच्चतर माध्यमिक विद्यालय	संख्या	2012-13	108	88	1216
35.4	महा विद्यालय	संख्या	2012-13	3	0	22
35.5	स्नातकोत्तर महा विद्यालय	संख्या	2012-13	1	3	17
35.6	विश्व विद्यालय	संख्या	2012-13	0	0	2
35.7	औद्योगिक प्रशिक्षण संस्थान	संख्या	2012-13	4	5	51
35.8	पॉलीटेकनिक	संख्या	2012-13	2	1	19
<b>36</b>	<b>जनस्वास्थ्य</b>					
<b>36.1</b>	<b>चिकित्सालय एवं औषधालय</b>					
36.1.1	ऐलोपैथिक	संख्या	2012-13	17	18	215
36.1.2	आयुर्वेदिक	संख्या	2012-13	20	23	216
36.1.3	होम्योपैथिक	संख्या	2012-13	5	5	55
36.1.4	यूनानी	संख्या	2012-13	0	0	1
36.2	प्राथमिक स्वास्थ्य केन्द्र	संख्या	2012-13	13	2	110
36.3.1	सामुदायिक स्वास्थ्य केन्द्र	संख्या	2012-13	2	2	26
36.3.2	परिवार एवं मात्र शिशु कल्याण केन्द्र	संख्या	2012-13	3	5	35
36.3.3	परिवार एवं मात्र शिशु कल्याण उपकेन्द्र	संख्या	2012-13	84	68	799

क 0 सं0	मद	इकाई	अवधि	जनपद			
				पिथौरागढ़	अल्मोडा	नैनीताल	उधमसिंह नगर
<b>36.4</b>	<b>विशेष चिकित्सालय</b>						
36.4.1	क्षय	संख्या	2012-13	2	0	2	1
36.4.2	कुष्ठ	संख्या	2012-13	1	0	0	0
36.4.3	संक्रामक रोग	संख्या	2012-13	1	0	0	0
<b>37</b>	<b>पक्की सड़कों की लम्बाई</b>						
37.1	कुल सड़कों की लम्बाई	कि०मी०	2012-13	1519	2348.78	3910	3621.49
37.2	लो०नि०वि० विभाग द्वारा संघृत सड़कों की लम्बाई	कि०मी०	2012-13	1281	2218.31	2381	2052.49
<b>38</b>	<b>विद्युत</b>						
38.1.1	विद्युतीकृत कुल ग्राम	संख्या	2012-13	1557	2150	1050	655
38.1.2	विद्युतीकृत आबाद ग्राम	संख्या	2012-13	1557	2150	1050	655
38.2	विद्युतीकृत नगर	संख्या	2013	3	5	11	19
38.3	विद्युतीकृत अनुसूचित जाति बस्तियां	संख्या	2013	1266	1440	764	585
38.4	विद्युतीकरण से असेवित अनु०जाति बस्तियां	संख्या	2013	97	38	36	105
<b>39</b>	<b>नल/हैण्ड पम्प इण्डिया मार्क-2 लगाकर जल सम्पूर्ति के अन्तर्गत लाये गये</b>						
39.1	ग्राम	संख्या	2012-13	1560	2156	1050	655
39.2	नगर	संख्या	2012-13	3	5	11	19
39.3	अभावग्रस्त ग्रामों की संख्या	संख्या	2012-13	0	0	0	0
39.4	नल/हैण्डपम्प द्वारा पेयजल आपूर्ति से असेवित अनु०जाति बस्तियों की संख्या	संख्या	2012-13	50	0	0	0
<b>40</b>	<b>मनोरंजन</b>						
40.1	सिनेमागृह	संख्या	2012-13	1	0	4	10
40.2	सिनेमागृह में सीटों की संख्या	संख्या	2012-13	399	0	7142	4559
41	राष्ट्रीय बचत में शुद्ध जमा धन	लाख ₹ में	2012-13	4242.47	2935.65	13208.86	1798.00
<b>42</b>	<b>जिला सेक्टर योजना पर कुल व्यय/परिव्यय</b>						
42.1	परिव्यय	हजार ₹ में	2010-11	358900	373800	351000	371000
			2011-12	358900	373800	351000	371000
			2012-13	538400	560700	526500	556500
42.2	व्यय	हजार ₹ में	2010-11	296612	325638	335482	339696
			2011-12	312665	331590	323917	352297
			2012-13	288663	307663	275748	300347

क्र 0 सं0	मद	इकाई	अवधि	जनपद		
				बागेश्वर	चम्पावत	योग मण्डल
<b>36.4 विशेष चिकित्सालय</b>						
36.4.1	क्षय	संख्या	2012-13	0	1	6
36.4.2	कुष्ठ	संख्या	2012-13	0	0	1
36.4.3	संक्रामक रोग	संख्या	2012-13	0	0	1
<b>37 पक्की सड़कों की लम्बाई</b>						
37.1	कुल सड़कों की लम्बाई	कि०मी०	2012-13	512.3	1102	13013.57
37.2	लो०नि०वि० विभाग द्वारा संघृत सड़कों की लम्बाई	कि०मी०	2012-13	511.1	719	9162.9
<b>38 विद्युत</b>						
38.1.1	विद्युतीकृत कुल ग्राम	संख्या	2012-13	849	632	6893
38.1.2	विद्युतीकृत आबाद ग्राम	संख्या	2012-13	849	632	6893
38.2	विद्युतीकृत नगर	संख्या	2013	1	4	43
38.3	विद्युतीकृत अनुसूचित जाति बस्तियां	संख्या	2013	530	470	5055
38.4	विद्युतीकरण से असेवित अनु०जाति बस्तियां	संख्या	2013	0	38	314
<b>39 नल/हैण्ड पम्प इण्डिया मार्क-2 लगाकर जल सम्पूर्ति के अन्तर्गत लाये गये</b>						
39.1	ग्राम	संख्या	2012-13	854	632	6907
39.2	नगर	संख्या	2012-13	1	4	43
39.3	अभावग्रस्त ग्रामों की संख्या	संख्या	2012-13	0	0	0
39.4	नल/हैण्डपम्प द्वारा पेयजल आपूर्ति से असेवित अनु०जाति बस्तियों की संख्या	संख्या	2012-13	376	77	503
<b>40 मनोरंजन</b>						
40.1	सिनेमागृह	संख्या	2012-13	0	0	15
40.2	सिनेमागृह में सीटों की संख्या	संख्या	2012-13	0	0	12100
41	राष्ट्रीय बचत में शुद्ध जमा धन	लाख ₹ में	2012-13	1037.92	1990.59	25213.49
<b>42 जिला सेक्टर योजना पर कुल व्यय/परिव्यय</b>						
42.1	परिव्यय	हजार ₹ में	2010-11	298200	291800	2044700
			2011-13	298200	291800	2044700
			2012-13	447300	437700	3067100
42.2	व्यय	हजार ₹ में	2010-11	274578	269035	1841041
			2011-13	261870	245866	1828205
			2012-13	202480	198705	1573606

## तालिका 2

## मण्डल के कुछ महत्वपूर्ण संकेतक

क्र० सं०	मद	अवधि	जनपद			
			पिथौरागढ़	अल्मोडा	नैनीताल	उधमसिंह नगर
1	कुल जनसंख्या में नगरीय जनसंख्या का प्रतिशत	2011	14.40	10.01	38.94	35.58
2	जनसंख्या का घनत्व (प्रति वर्ग कि०मी०)	2011	68	198	225	649
3	2001-11 दशक में जनसंख्या वृद्धि प्रतिशत	2001-11	4.58	-1.64	25.13	33.45
4	कुल जनसंख्या में अनु०जाति/जनजाति का प्रतिशत	2011	28.94	24.46	20.81	21.91
5	राज्य की कुल अनु०जाति की जनसंख्या में जनपद में अनु०जा०केव्यक्तियों का प्रतिशत	2011	6.36	7.98	10.10	12.59
6	लिंगानुपात (प्रति हजार पुरुषों पर महिलाओं की संख्या)	2011	1020	1139	934	920
7	साक्षरता प्रतिशत					
7.1	कुल	2011	82.25	80.47	83.88	73.10
7.2	पुरुष	2011	92.75	92.86	90.07	81.09
7.3	स्त्री	2011	72.29	69.93	77.29	64.45
8	परिवार का औसत आकार					
8.1	ग्रामीण	2011	5	4	5	6
8.2	नगरीय	2011	5	4	5	6
8.3	योग	2011	5	4	5	6
9	कुल जनसंख्या में विकलांग व्यक्तियों का प्रतिशत	2001	2.22	2.20	2.04	2.25
10	कुल मुख्य कर्मकरों का जनसंख्या से प्रतिशत					
10.1	ग्रामीण	2011	31.10	32.34	32.85	27.52
10.2	नगरीय	2011	24.09	31.99	28.23	27.01
10.3	योग	2011	30.09	32.30	31.05	27.34
11	कृषि कर्मकरों का कुल जनसंख्या से प्रतिशत	2011	18.49	21.87	12.66	12.27
12	कृषि श्रमिक करों का कुल जनसंख्या से प्रतिशत	2011	0.46	0.65	2.06	6.53

## तालिका-2 क्रमशः

क 0 सं0	मद	अवधि	जनपद		
			बागेश्वर	चम्पावत	योग मण्डल
1	कुल जनसंख्या में नगरीय जनसंख्या का प्रतिशत	2011	3.49	17.92	27.10
2	जनसंख्या का घनत्व (प्रति वर्ग कि०मी०)	2011	116	147	201
3	2001-11 दशक में जनसंख्या वृद्धि प्रतिशत	2001-11	5.15	15.63	18.61
4	कुल जनसंख्या में अनु०जाति/जनजाति का प्रतिशत	2011	28.49	18.76	23.05
5	राज्य की कुल अनु०जाति की जनसंख्या में जनपद में अनु०जा०केव्यक्तियों का प्रतिशत	2011	3.81	2.50	43.34
6	लिंगानुपात (प्रति हजार पुरुषों पर महिलाओं की संख्या)	2011	1090	980	978
7	<b>साक्षरता प्रतिशत</b>				
7.1	कुल	2011	80.01	79.83	78.52
7.2	पुरुष	2011	92.33	91.61	87.36
7.3	स्त्री	2011	69.03	68.05	69.61
8	परिवार का औसत आकार				
8.1	ग्रामीण	2011	5	5	5
8.2	नगरीय	2011	5	5	5
8.3	योग	2011	5	5	5
9	कुल जनसंख्या में विकलांग व्यक्तियों का प्रतिशत	2001	2.52	2.54	2.23
10	<b>कुल मुख्य कर्मकरों का जनसंख्या से प्रतिशत</b>				
10.1	ग्रामीण	2011	30.27	23.68	29.84
10.2	नगरीय	2011	23.82	26.31	27.45
10.3	योग	2011	30.04	24.15	29.19
11	कृषि कर्मकरों का कुल जनसंख्या से प्रतिशत	2011	21.85	13.08	15.12
12	कृषि श्रमिक करों का कुल जनसंख्या से प्रतिशत	2011	1.05	0.76	3.27

क्र 0 सं0	मद	अवधि	जनपद			
			पिथौरागढ़	अल्मोडा	नैनीताल	उधमसिंह नगर
13	<b>कुल मुख्य कर्मकरों का प्रतिशत</b>					
13.1	कृषक	2011	59.93	65.71	34.15	21.00
13.2	कृषि श्रमिक	2011	1.51	2.00	6.62	23.87
13.3	पारिवारिक उद्योग	2011	2.27	1.35	2.32	3.66
13.4	अन्य	2011	36.29	30.93	56.92	51.46
14	समस्त जोतों में लघु एवं सीमान्त जोतों का प्रतिशत	2005-06	98.11	94.83	82.74	78.73
15	समस्त जोतों के अन्तर्गत क्षेत्रफल में लघु एवं सीमान्त जोतों के अन्तर्गत क्षेत्रफल का प्रतिशत	2005-06	90.37	81.07	38.25	33.29
16	सीमान्त जोतों का औसत आकार (हेक्टेयर)	2005-06	0.40	0.46	0.31	0.36
17	समस्त जोतों का औसत आकार (हेक्टेयर)	2005-06	0.54	0.76	1.14	1.40
18	प्रति 100 हे0 प्रतिवेदित क्षेत्रफल पर पशुधन संख्या	2007	134	125	110	156
19	प्रति 1000 जनसंख्या पर पशुधन संख्या	2007	1109	888	507	301
20	प्रति 100 जनसंख्या पर दूध देने वाले पशुओं की संख्या	2007	26	24	16	11
21	प्रति 1000 जनसंख्या पर कुक्कुट संख्या	2007	147	128	479	885
22	पंजीकृत कार्यरत कारखानों में प्रति लाख जनसंख्या पर लगे व्यक्तियों की संख्या	2012-13	41	130	778	6160
23	पंजीकृत कार्यरत कारखानों में प्रति औद्योगिक श्रमिक एवं कर्मचारी पर उत्पादन का मूल्य	2012-13	--	--	--	-
24	पंजीकृत कार्यरत कारखानों में प्रति व्यक्ति औद्योगिक उत्पादन का मूल्य (रु0)	2012-13	--	--	--	-
25	प्रति औद्योगिक कर्मकर आवर्धित मूल्य (हजार रु0)	2012-13	-	-	-	-

क्र 0 सं0	मद	अवधि	जनपद		
			बागेश्वर	चम्पावत	योग मण्डल
<b>13</b>	<b>कुल मुख्य कर्मकरों का प्रतिशत</b>				
13.1	कृषक	<b>2011</b>	<b>69.23</b>	<b>50.99</b>	<b>40.60</b>
13.2	कृषि श्रमिक	<b>2011</b>	<b>3.50</b>	<b>3.16</b>	<b>11.19</b>
13.3	पारिवारिक उद्योग	<b>2011</b>	<b>2.11</b>	<b>1.45</b>	<b>2.59</b>
13.4	अन्य	<b>2011</b>	<b>25.16</b>	<b>44.40</b>	<b>45.62</b>
14	समस्त जोतों में लघु एवं सीमान्त जोतों का प्रतिशत	<b>2005-06</b>	<b>98.72</b>	<b>92.12</b>	<b>90.49</b>
15	समस्त जोतों के अन्तर्गत क्षेत्रफल में लघु एवं सीमान्त जोतों के अन्तर्गत क्षेत्रफल का प्रतिशत	<b>2005-06</b>	<b>91.76</b>	<b>70.99</b>	<b>57.72</b>
16	सीमान्त जोतों का औसत आकार (हेक्टेयर)	<b>2005-06</b>	<b>0.34</b>	<b>0.45</b>	<b>0.39</b>
17	समस्त जोतों का औसत आकार (हेक्टेयर)	<b>2005-06</b>	<b>0.45</b>	<b>0.83</b>	<b>0.88</b>
18	प्रति 100 हे० प्रतिवेदित क्षेत्रफल पर पशुधन संख्या	<b>2007</b>	<b>131</b>	<b>95</b>	<b>125</b>
19	प्रति 1000 जनसंख्या पर पशुधन संख्या	<b>2007</b>	<b>1050</b>	<b>912</b>	<b>630</b>
20	प्रति 100 जनसंख्या पर दूध देने वाले पशुओं की संख्या	<b>2007</b>	<b>25</b>	<b>24</b>	<b>18</b>
21	प्रति 1000 जनसंख्या पर कुक्कुट संख्या	<b>2007</b>	<b>137</b>	<b>217</b>	<b>489</b>
22	पंजीकृत कार्यरत कारखानों में प्रति लाख जनसंख्या पर लगे व्यक्तियों की संख्या	<b>2012-13</b>	<b>143</b>	<b>143</b>	<b>2672</b>
23	पंजीकृत कार्यरत कारखानों में प्रति औद्योगिक श्रमिक एवं कर्मचारी पर उत्पादन का मूल्य	<b>2012-13</b>	--	--	--
24	पंजीकृत कार्यरत कारखानों में प्रति व्यक्ति औद्योगिक उत्पादन का मूल्य (रु०)	<b>2012-13</b>	--	--	--
25	प्रति औद्योगिक कर्मकर आवर्धित मूल्य (हजार रु०)	<b>2012-13</b>	--	--	--



तालिका-2(ब)						
क्र० सं०	मद	अवधि	जनपद			
			पिथौरागढ़	अल्मोडा	नैनीताल	उधमसिंह नगर
1	कुल प्रतिवेदित क्षेत्रफल में वनों के अन्तर्गत क्षेत्रफल का प्रतिशत	2009-10	49.84	50.80	73.47	35.18
		2010-11	49.84	50.80	73.47	35.15
		2011-12	49.84	50.80	73.47	35.15
2	कुल प्रतिवेदित क्षेत्रफल में शुद्ध बोये गये क्षेत्रफल का प्रतिशत	2009-10	10.46	17.11	11.77	49.76
		2010-11	10.32	17.45	11.03	49.61
		2011-12	10.06	16.90	11.01	49.29
3	फसल सघनता	2009-10	180	159	156	191
		2010-11	181	157	167	192
		2011-12	178	152	168	187
4	सकल बोये गये क्षेत्रफल में वाणिज्यिक फसलों के अन्तर्गत क्षेत्रफल का प्रतिशत	2009-10	3.16	1.68	18.34	11.53
		2010-11	2.97	1.49	16.62	11.53
		2011-12	3.18	2.35	16.68	12.25
5	खाद्यान फसलों की औसत उपज (कुन्तल)	2009-10	12.80	9.75	24.20	32.58
		2010-11	12.91	11.98	23.45	31.61
		2011-12	13.10	11.55	24.68	34.31
6	प्र०हे० उर्वरक उपभोग (कि०ग्रा०)	2009-10	5.31	2.60	133.26	328.30
		2010-11	5.33	2.57	132.89	328.20
		2011-12	5.96	3.43	131.00	310.88
7	प्रति व्यक्ति उत्पादन (कि०ग्रा०)					
7.1	अनाज	2009-10	162.59	162.77	124.04	485.34
		2010-11	171.31	224.76	116.98	433.36
		2011-12	169.39	202.73	120.67	438.84
7.2	दाले	2009-10	4.69	1.86	1.58	0.34
		2010-11	8.33	2.04	1.54	0.38
		2011-12	8.99	2.65	1.74	0.34
8	कृषि उपज का सकल मूल्य (रूपये में)					
8.1	प्रति हेक्टे० शुद्ध बोये गये क्षेत्रफल पर (प्रचलित भाव)	2009-10	50402.41	36984.85	427851.73	98296.2
		2010-11	47227.27	24261.98	64502.51	104460.44
		2011-12	53706.38	25491.46	71657.20	135917.95
8.2	प्रति व्यक्ति ग्रामीण (प्रचलित भावों पर)	2009-10	3337.05	2503.11	12422.59	8408.89
		2010-11	4129.63	3165.47	3024.73	9014.61
		2011-12	4584.01	3222.22	3283.07	11320.16
9	शुद्ध बोये गये क्षेत्रफल में शुद्ध सिंचित क्षेत्रफल का प्रतिशत	2009-10	10.81	6.54	57.92	98.50
		2010-11	8.33	5.57	60.33	99.04
		2011-12	11.73	5.75	61.19	99.17
10	सकल बोये गये क्षेत्रफल में सकल सिंचित क्षेत्रफल का प्रतिशत	2009-10	9.59	8.00	54.93	96.85
		2010-11	7.98	6.92	53.12	97.17
		2011-12	11.66	7.33	53.77	97.25
11	प्रति लाख शुद्ध बोये गये क्षेत्र पर कृषि उत्पादन मण्डियों की संख्या	2009-10	--	--	6.27	4.91
		2010-11	--	--	6.70	4.92
		2011-12	--	--	6.71	4.95
12	प्रति हजार वर्ग कि०मी० पर शीतगृहों की संख्या	2010-11	--	0.32	--	2.75
		2011-12	--	0.32	--	2.75
		2012-13	--	0.32	--	2.75

तालिका-2(ब) क्रमशः					
क्र० सं०	मद	अवधि	जनपद		
			बागेश्वर	चम्पावत	योग मण्डल
1	कुल प्रतिवेदित क्षेत्रफल में वनों के अन्तर्गत क्षेत्रफल का प्रतिशत	2009-10	52.99	56.74	53.87
		2010-11	52.99	56.74	53.87
		2011-12	52.99	56.74	53.87
2	कुल प्रतिवेदित क्षेत्रफल में शुद्ध बोये गये क्षेत्रफल का प्रतिशत	2009-10	11.51	9.68	17.88
		2010-11	11.07	8.23	17.55
		2011-12	11.03	9.51	17.47
3	फसल सघनता	2009-10	172	116	172
		2010-11	178	162	177
		2011-12	173	149	173
4	सकल बोये गये क्षेत्रफल में वाणिज्यिक फसलों के अन्तर्गत क्षेत्रफल का प्रतिशत	2009-10	1.01	5.28	8.33
		2010-11	1.14	2.46	7.90
		2011-12	1.29	4.33	8.59
5	खाद्यान फसलों की औसत उपज (कुन्तल)	2009-10	12.54	11.72	21.80
		2010-11	12.02	11.89	21.65
		2011-12	13.96	12.05	23.00
6	प्र०हे० उर्वरक उपभोग (कि०ग्रा०)	2009-10	9.98	14.68	163.45
		2010-11	10.04	12.29	161.85
		2011-12	10.13	11.70	154.75
7	प्रति व्यक्ति उत्पादन (कि०ग्रा०)				
7.1	अनाज	2009-10	166.44	96.43	267.56
		2010-11	175.43	116.38	265.89
		2011-12	193.75	119.66	267.81
7.2	दाले	2009-10	3.64	2.40	2.84
		2010-11	3.93	2.83	3.51
		2011-12	4.59	4.85	3.72
8	कृषि उपज का सकल मूल्य (रूपये में)				
8.1	प्रति हेक्टे० शुद्ध बोये गये क्षेत्रफल पर (प्रचलित भाव)	2009-10	43829.01	84824.64	111359.36
		2010-11	36347.38	19884.47	65012.15
		2011-12	43738.11	23151.45	80183.04
8.2	प्रति व्यक्ति ग्रामीण (प्रचलित भावों पर)	2009-10	2716.95	1157.35	6876.24
		2010-11	3219.28	1472.50	5423.00
		2011-12	3844.94	1949.86	6541.88
9	शुद्ध बोये गये क्षेत्रफल में शुद्ध सिंचित क्षेत्रफल का प्रतिशत	2009-10	19.57	9.19	51.38
		2010-11	21.54	9.26	51.77
		2011-12	25.26	7.32	52.49
10	सकल बोये गये क्षेत्रफल में सकल सिंचित क्षेत्रफल का प्रतिशत	2009-10	21.89	11.81	54.16
		2010-11	24.13	9.70	53.31
		2011-12	28.80	8.53	54.37
11	प्रति लाख शुद्ध बोये गये क्षेत्र पर कृषि उत्पादन मण्डियों की संख्या	2009-10	--	--	2.78
		2010-11	--	--	2.83
		2011-12	--	--	2.85
12	प्रति हजार वर्ग कि०मी० पर शीतगृहों की संख्या	2010-11	--	--	0.38
		2011-12	--	--	0.38
		2012-13	--	--	0.38

क्र 0 सं0	मद	अवधि	जनपद			
			पिथौरागढ़	अल्मोडा	नैनीताल	उधमसिंह नगर
13	प्रति लाख जनसंख्या पर प्रारम्भिक कृषि सहकारी ऋण समितियों की संख्या	2010-11	23.05	12.86	5.55	2.06
		2011-12	23.06	12.87	5.43	2.00
		2012-13	22.96	12.88	5.31	1.95
14	प्रति लाख जनसंख्या पर सहकारी कृषि एवं ग्राम्य विकास बैंकों की संख्या	2010-11	0.21	0.16	0.10	--
		2011-12	--	0.16	0.10	--
		2012-13	--	0.16	0.10	--
15	प्रति लाख जनसंख्या पर कृषि सहकारी क्रय विक्रय समितियों की संख्या	2010-11	--	0.16	0.31	0.49
		2011-12	--	0.16	0.31	0.47
		2012-13	--	0.16	0.30	0.46
16	कुल आबाद ग्रामों में विद्युतीकृत ग्रामों का प्रतिशत	2010-11	98.15	98.38	100.00	100.00
		2011-12	98.34	99.21	100.00	100.00
		2012-13	99.81	99.72	100.00	100.00
17	कुल विद्युत उपभोग में कृषि खण्ड में उपयुक्त विद्युत का प्रतिशत	2010-11	0.41	2.64	10.63	6.12
		2011-12	0.30	1.34	10.09	5.41
		2012-13	0.61	0.95	10.53	6.59
18	प्रति व्यक्ति विद्युत उपभोग (किलो वाट घंटा)	2010-11	148.58	190.65	462.14	616.34
		2011-12	184.56	218.48	514.35	697.91
		2012-13	169.93	213.51	524.10	539.97
19	प्रति हे0 शुद्ध बोये गये क्षेत्र पर कृषि खण्ड में उपयुक्त विद्युत (कि0वा0घं0)	2010-11	6.40	22.43	1130.66	450.41
		2011-12	12.28	16.06	1232.09	439.82
		2012-13	--	--	--	--
20	<b>प्रति लाख जनसंख्या पर स्कूल संख्या</b>					
20.1	जूनियर बेसिक स्कूल	2010-11	289.10	229.45	135.79	82.81
		2011-12	306.22	229.53	123.23	57.98
		2012-13	305.87	232.89	120.50	45.80
20.2	सीनियर बेसिक स्कूल	2010-11	78.81	37.30	38.53	24.99
		2011-12	80.93	37.32	30.73	29.70
		2012-13	82.62	38.17	37.16	37.78
20.3	हायर सेकेन्डी स्कूल	2010-11	42.18	45.34	21.46	11.83
		2011-12	45.51	45.36	22.54	13.02
		2012-13	45.72	49.12	27.14	12.65
20.4	डिग्री कॉलेज	2010-11	0.82	0.80	0.21	0.49
		2011-12	1.03	0.80	0.20	0.47
		2012-13	0.82	0.81	0.20	0.46
20.5	स्नातकोत्तर महाविधालय	2010-11	0.41	0.64	0.21	0.30
		2011-12	0.41	0.64	0.20	0.29
		2012-13	0.41	0.64	0.20	0.29

क्र० सं०	मद	अवधि	जनपद		
			बागेश्वर	चम्पावत	योग मण्डल
13	प्रति लाख जनसंख्या पर प्रारम्भिक कृषि सहकारी ऋण समितियों की संख्या	2010-11	6.93	8.87	7.56
		2011-12	6.90	8.73	7.43
		2012-13	6.87	8.60	7.30
14	प्रति लाख जनसंख्या पर सहकारी कृषि एवं ग्राम्य विकास बैंकों की संख्या	2010-11	--	--	0.07
		2011-12	--	--	0.05
		2012-13	--	--	0.14
15	प्रति लाख जनसंख्या पर कृषि सहकारी क्रय विक्रय समितियों की संख्या	2010-11	--	0.39	0.31
		2011-12	--	0.38	0.30
		2012-13	--	0.37	0.30
16	कुल आबाद ग्रामों में विद्युतीकृत ग्रामों का प्रतिशत	2010-11	99.07	98.92	98.86
		2011-12	99.42	98.92	99.21
		2012-13	99.41	100.00	99.80
17	कुल विद्युत उपभोग में कृषि खण्ड में उपयुक्त विद्युत का प्रतिशत	2010-11	2.90	0.45	6.59
		2011-12	--	5.32	5.96
		2012-13	--	6.82	7.07
18	प्रति व्यक्ति विद्युत उपभोग (किलो वाट घंटा)	2010-11	119.04	168.96	407.25
		2011-12	169.89	165.62	464.57
		2012-13	159.56	175.30	403.95
19	प्रति हे० शुद्ध बोये गये क्षेत्र पर कृषि खण्ड में उपयुक्त विद्युत (कि०वा०घं०)	2010-11	--	120.92	337.57
		2011-12	127.63	143.95	356.37
		2012-13	--	--	--
20	<b>प्रति लाख जनसंख्या पर स्कूल संख्या</b>				
20.1	जूनियर बेसिक स्कूल	2010-11	261.31	198.99	158.11
		2011-12	260.19	195.86	146.24
		2012-13	264.08	191.54	140.19
20.2	सीनियर बेसिक स्कूल	2010-11	51.19	41.26	38.65
		2011-12	50.96	48.21	39.23
		2012-13	53.81	41.90	43.89
20.3	हायर सेकेन्डी स्कूल	2010-11	38.10	23.52	24.75
		2011-12	41.38	33.40	26.48
		2012-13	41.22	32.92	27.74
20.4	डिग्री कॉलेज	2010-11	1.15	0.77	0.57
		2011-12	1.15	0.38	0.56
		2012-13	1.14	0.00	0.50
20.5	स्नातकोत्तर महाविधालय	2010-11	0.38	0.39	0.35
		2011-12	0.38	0.76	0.37
		2012-13	0.38	1.12	0.39

क्र 0 सं0	मद	अवधि	जनपद			
			पिथौरागढ़	अल्मोडा	नैनीताल	उधमसिंह नगर
21	अध्यापक छात्र अनुपात					
21.1	जूनियर बेसिक स्कूल	2010-11	12.22	20.06	22.88	35.53
		2011-12	13.95	20.70	19.19	43.30
		2012-13	22.15	22.40	29.88	59.73
21.2	सीनियर बेसिक स्कूल	2010-11	11.85	42.03	27.97	48.62
		2011-12	9.98	33.64	28.27	60.81
		2012-13	22.99	32.85	28.88	58.07
21.3	हायर सेकेन्डी स्कूल	2010-11	23.64	30.87	20.23	35.46
		2011-12	22.92	30.35	21.25	50.28
		2012-13	22.63	30.11	17.72	59.48
21.4	डिग्री कॉलेज	2010-11	90.60	97.48	20.25	441.17
		2011-12	175.51	104.80	25.05	464.31
		2012-13	100.16	97.98	25.04	141.55
21.5	स्नातकोत्तर महाविद्यालय	2010-11	121.08	12.28	4.35	10.58
		2011-12	88.14	12.86	5.07	12.47
		2012-13	45.34	6.79	7.80	11.70
22	प्रति लाख जनसंख्या पर एलोचिकि0,औष0 तथा प्रा0स्वा0के0 की सं0	2010-11	13.99	14.47	9.42	2.73
		2011-12	14.00	14.48	9.63	2.71
		2012-13	14.35	14.49	9.42	2.69
23	प्रति लाख जनसंख्या पर एलोचिकि0,औष0 तथा प्रा0स्वा0के0 में शैख्याओं की सं0	2010-11	126.75	150.34	190.45	33.06
		2011-12	126.85	150.39	199.64	33.17
		2012-13	126.29	150.59	195.22	32.63
24	प्रति परिवार एवं मातृ शिशु कल्याण केन्द्र/उपकेन्द्र पर औसत जनसंख्या	2010-11	2963.37	3004.48	6679.22	10302.29
		2011-12	2961.02	3003.41	6826.89	10607.33
		2012-13	2974.29	2999.54	6981.64	10917.86
25	ऋण जमा अनुपात	2010-11	32.06	25.99	37.85	105.39
		2011-12	33.03	24.49	38.97	110.81
		2012-13	34.88	26.03	45.08	100.73
26	कुल ऋण वितरण में प्राथमिक क्षेत्र के ऋण वितरण का प्रतिशत	2010-11	65.22	55.06	35.90	31.56
		2011-12	56.30	53.35	64.28	42.14
		2012-13	40.49	29.50	60.80	36.99
27	प्रति व्यक्ति जमा धनराशि (रूपये)	2010-11	29517.46	37239.90	45200.02	27266.93
		2011-12	33885.19	42566.48	49624.84	30076.96
		2012-13	37629.92	47268.26	67561.89	38952.36
28	प्रति व्यक्ति ऋण वितरण (रूपये)	2010-11	9463.86	9677.50	17109.85	28736.87
		2011-12	11191.07	10423.59	19339.61	33327.84
		2012-13	13125.86	12303.01	30458.29	39235.04
29	प्रति व्यक्ति प्राथमिक क्षेत्र में ऋण वितरण (रूपये)	2010-11	6172.25	5328.12	6142.44	9070.67
		2011-12	6300.99	5561.00	12430.54	14045.54
		2012-13	5314.44	3629.00	18517.79	14513.27
30	प्रति व्यक्ति (वाणिज्यक एवं ग्रामीण) शाखा पर जनसंख्या (हजार )	2010-11	7.36	5.65	8.38	9.93
		2011-12	6.74	6.34	8.56	9.08
		2012-13	6.17	6.27	7.45	7.31

क 0 सं0	मद	अवधि	जनपद		
			बागेश्वर	चम्पावत	योग मण्डल
<b>21</b>	<b>अध्यापक छात्र अनुपात</b>				
21.1	जूनियर बेसिक स्कूल	2010-11	24.59	11.62	22.56
		2011-12	25.32	13.60	23.90
		2012-13	22.47	20.07	30.81
21.2	सीनियर बेसिक स्कूल	2010-11	47.33	30.98	35.80
		2011-12	57.89	43.53	38.50
		2012-13	52.18	43.99	37.91
21.3	हायर सेकेन्डी स्कूल	2010-11	24.19	16.52	26.50
		2011-12	26.21	18.47	30.79
		2012-13	22.36	18.79	28.08
21.4	डिग्री कॉलेज	2010-11	206.50	75.65	78.29
		2011-12	283.78	71.69	90.51
		2012-13	166.88	276.36	61.50
21.5	स्नातकोत्तर महाविद्यालय	2010-11	26.36	23.27	14.95
		2011-12	57.40	21.53	14.53
		2012-13	71.75	22.13	14.01
22	प्रति लाख जनसंख्या पर एलो0चिकि0,औष0 तथा प्रा0स्वा0के0 की सं0	2010-11	11.93	8.48	8.18
		2011-12	12.26	8.35	8.18
		2012-13	12.21	8.23	8.10
23	प्रति लाख जनसंख्या पर एलो0चिकि0,औष0 तथा प्रा0स्वा0के0 में शैय्याओं की सं0	2010-11	81.59	63.63	101.45
		2011-12	81.24	59.97	102.97
		2012-13	67.93	59.11	100.52
24	प्रति परिवार एवं मातृ शिशु कल्याण केन्द्र/उपकेन्द्र पर औसत जनसंख्या	2010-11	2986.67	3758.19	5097.07
		2011-12	2999.60	3608.87	5162.04
		2012-13	3011.92	3661.67	5255.71
25	ऋण जमा अनुपात	2010-11	35.56	28.50	56.74
		2011-12	38.18	28.49	58.68
		2012-13	41.34	28.81	59.43
26	कुल ऋण वितरण में प्राथमिक क्षेत्र के ऋण वितरण का प्रतिशत	2010-11	48.07	61.26	37.38
		2011-12	36.60	56.53	48.46
		2012-13	105.59	23.53	44.47
27	प्रति व्यक्ति जमा धनराशि (रूपये)	2010-11	24552.03	23141.74	32620.68
		2011-12	28087.65	28875.73	36548.76
		2012-13	31359.69	31981.69	45620.57
28	प्रति व्यक्ति ऋण वितरण (रूपये)	2010-11	8731.53	6595.48	18510.08
		2011-12	10724.42	8227.33	21445.13
		2012-13	12964.58	9214.66	27114.22
29	प्रति व्यक्ति प्राथमिक क्षेत्र में ऋण वितरण (रूपये)	2010-11	4197.58	4040.26	6918.78
		2011-12	3925.04	4650.65	10392.12
		2012-13	13689.67	2167.93	12057.82
30	प्रति व्यक्ति (वाणिज्यक एवं ग्रामीण) शाखा पर जनसंख्या (हजार)	2010-11	8.12	8.37	8.15
		2011-12	8.16	3.56	7.46
		2012-13	7.94	3.56	6.65

क्र 0 सं0	मद	अवधि	जनपद			
			पिथौरागढ़	अल्मोडा	नैनीताल	उधमसिंह नगर
31	प्रति हजार वर्ग कि०मी० क्षेत्र पर पक्की सड़कों की लम्बाई (कि०मी०)					
31.1	कुल	2010-11	212.69	697.67	885.20	1331.24
		2011-12	213.54	747.69	898.85	1419.65
		2012-13	214.25	748.26	919.78	1424.66
31.2	लो०नि०वि०	2010-11	179.13	656.26	525.29	796.62
		2011-12	179.97	706.28	538.93	804.84
		2012-13	180.68	706.69	560.10	807.43
32	प्रति लाख जनसंख्या पर पक्की सड़कों की लम्बाई (कि०मी०)					
32.1	कुल	2010-11	310.29	352.13	393.98	205.29
		2011-12	311.78	377.51	391.40	212.63
		2012-13	311.41	378.28	391.64	207.31
32.2	लो०नि०वि०	2010-11	261.32	331.23	233.79	122.85
		2011-12	262.76	356.60	234.67	120.55
		2012-13	262.62	357.27	238.49	117.50
33	प्रति हजार वर्ग कि०मी० क्षेत्र पर रेलवे लाइन की लम्बाई (कि०मी०)	2010-11	0.00	0.00	8.94	63.34
		2011-12	0.00	0.00	8.94	63.34
		2012-13	0.00	0.00	8.94	63.34
34	प्रति सस्ते गल्ले की दुकान पर सेवित जनसंख्या (हजार में)	2010-11	0.63	0.67	1.39	2.70
		2011-12	0.63	0.66	1.67	2.88
		2012-13	0.64	0.65	1.63	2.97
35	प्रति लाख जनसंख्या पर तारघरों की संख्या	2010-11	0.21	0.32	0.84	0.36
		2011-12	0.21	0.32	0.82	0.35
		2012-13	0.21	0.32	0.80	0.34
36	प्रति लाख जनसंख्या पर टेलिफोन कनेक्शनों की संख्या	2010-11	6584.46	2104.59	8584.09	2338.62
		2011-12	3996.03	2105.34	8349.34	2279.85
		2012-13	1241.12	2108.21	8194.82	2441.87
37	प्रति लाख जनसंख्या पर डाकघरों की संख्या	2010-11	81.69	51.45	17.59	6.61
		2011-12	81.96	51.47	17.21	6.42
		2012-13	81.80	51.54	16.83	6.24
38	प्रति सिनेमा गृह पर जनसंख्या हजार में	2010-11	485.99	--	238.78	183.15
		2011-12	485.61	--	244.06	169.72
		2012-13	487.78	--	249.59	174.69
39	प्रति व्यक्ति जिला योजना व्यय/परिव्यय (रु०)					
39.1	परिव्यय	2010-11	738.49	601.04	367.49	225.07
		2011-12	739.08	601.25	359.54	218.60
		2012-13	1103.77	903.04	527.36	318.57
39.2	वास्तविक व्यय	2010-11	610.32	523.60	351.24	206.08
		2011-12	643.86	533.36	331.80	207.58
		2012-13	591.78	495.51	276.20	171.94

क्र० सं०	मद	अवधि	जनपद		
			बागेश्वर	चम्पावत	योग मण्डल
31	प्रति हजार वर्ग कि०मी० क्षेत्र पर पक्की सड़कों की लम्बाई (कि०मी०)				
31.1	कुल	2010-11	313.00	370.33	580.11
		2011-12	349.96	407.70	608.38
		2012-13	228.09	624.01	618.69
31.2	लो०नि०वि०	2010-11	296.53	262.74	414.47
		2011-12	333.48	300.11	433.06
		2012-13	227.56	407.13	435.62
32	प्रति लाख जनसंख्या पर पक्की सड़कों की लम्बाई (कि०मी०)				
32.1	कुल	2010-11	270.55	252.20	288.42
		2011-12	301.19	273.30	297.24
		2012-13	195.51	412.27	296.89
32.2	लो०नि०वि०	2010-11	256.31	178.93	206.07
		2011-12	287.01	201.18	211.58
		2012-13	195.05	268.98	209.04
33	प्रति हजार वर्ग कि०मी० क्षेत्र पर रेलवे लाइन की लम्बाई (कि०मी०)	2010-11	0.00	7.36	10.08
		2011-12	0.00	7.36	10.08
		2012-13	0.00	7.36	10.08
34	प्रति सस्ते गल्ले की दुकान पर सेवित जनसंख्या (हजार में)	2010-11	0.60	0.79	1.13
		2011-12	0.60	0.80	1.18
		2012-13	0.61	0.79	1.19
35	प्रति लाख जनसंख्या पर तारघरों की संख्या	2010-11	0.38	--	0.43
		2011-12	0.38	--	0.42
		2012-13	0.38	--	0.41
36	प्रति लाख जनसंख्या पर टेलिफोन कनेक्शनों की संख्या	2010-11	2205.20	450.42	4078.06
		2011-12	1365.32	440.70	3656.58
		2012-13	1285.70	441.82	3380.25
37	प्रति लाख जनसंख्या पर डाकघरों की संख्या	2010-11	57.73	30.85	28.93
		2011-12	57.86	30.37	28.48
		2012-13	57.63	29.93	27.99
38	प्रति सिनेमा गृह पर जनसंख्या हजार में	2010-11	--	--	302.18
		2011-12	--	--	287.01
		2012-13	--	--	292.22
39	प्रति व्यक्ति जिला योजना व्यय/परिव्यय (₹)				
39.1	परिव्यय	2010-11	1147.63	1125.27	483.32
		2011-12	1142.68	1107.62	474.94
		2012-13	1707.01	1637.47	699.73
39.2	वास्तविक व्यय	2010-11	1056.72	1037.48	435.18
		2011-12	1003.47	933.26	424.66
		2012-13	772.72	743.37	359.00



## तालिका 3

## कुछ प्रमुख मर्दों के जनपदवार संकेतक (ग्रामीण)

क्र० सं०	जनपद	जनसंख्या का घनत्व प्रति वर्ग किमी०	अनु०जाति/जनजाति का कुल जनसंख्या से प्रतिशत	कुल मुख्य कर्मकरों का कुल जनसंख्या से प्रतिशत	कृषि में लगे कर्मकरों का कुल मुख्य कर्मकरों से प्रतिशत	पारिवारिक उद्योग में कर्मकरों का कुल मुख्य कर्मकरों से प्रतिशत	साक्षर व्यक्तियों का कुल जनसंख्या से प्रतिशत
		2011	2011	2011	2011	2011	2011
1	2	3	4	5	6	7	8
1	पिथौरागढ़	60	30.28	31.12	68.99	2.24	80.59
2	अल्मोडा	238	25.30	32.32	75.20	1.41	78.85
3	नैनीताल	368	24.36	36.49	59.82	2.06	82.99
4	उधमसिंह नगर	660	27.57	27.61	63.50	3.45	71.55
5	बागेश्वर	158	28.60	30.26	74.70	2.13	79.61
6	चम्पावत	192	19.43	23.69	64.52	1.36	78.92
	समस्त जनपद	199	26.49	30.41	66.88	2.36	77.43

## तालिका-3 क्रमशः

3/2

क्र० सं०	जनपद का नाम	सकल बोये गये क्षेत्रफल का शुद्ध बोये क्षेत्रफल से प्रतिशत			खाद्यान्न फसलों के अन्तर्गत क्षेत्रफल का सकल बोये क्षेत्रफल से प्रतिशत		
		2000-01	2010-11	2011-12	2000-01	2010-11	2011-12
1	2	9	10	11	12	13	14
1	पिथौरागढ़	183.33	181.29	178.18	87.42	87.78	89.50
2	अल्मोडा	161.40	157.15	152.30	93.52	92.37	92.35
3	नैनीताल	167.39	167.32	167.74	70.55	64.41	64.53
4	उधमसिंह नगर	164.84	191.92	187.37	79.46	83.50	82.61
5	बागेश्वर	180.07	177.84	173.39	93.20	94.73	93.24
6	चम्पावत	162.88	162.33	148.60	83.51	83.39	82.59
	समस्त जनपद	167.33	177.00	172.58	72.55	84.28	83.83

## तालिका-3 क्रमशः

3/3

क्र० सं०	जनपद का नाम	प्रति हे० सकल बोये गये क्षेत्रफल पर उर्वरक का उपभोग (कि०ग्रा०)			सकल सिंचित क्षेत्रफल का शुद्ध सिंचित क्षेत्रफल से प्रतिशत		
		2000-01	2010-11	2011-12	2000-01	2010-11	2011-12
1	2	15	16	17	18	19	20
1	पिथौरागढ़	3.82	5.33	5.96	182.19	173.49	177.03
2	अल्मोडा	2.36	2.57	3.43	196.53	195.15	194.00
3	नैनीताल	110.93	132.89	131.00	151.36	147.33	147.40
4	उधमसिंह नगर	322.10	328.20	310.88	160.16	188.30	183.74
5	बागेश्वर	7.70	10.04	10.13	200.00	199.21	197.72
6	चम्पावत	2.47	12.29	11.70	163.10	170.02	173.15
	समस्त जनपद	69.30	161.85	154.75	201.65	182.24	178.76

## तालिका-3 क्रमशः

3/4

क्र० सं०	जनपद का नाम	शुद्ध सिंचित क्षेत्रफल का शुद्ध बोये गये क्षेत्रफल से प्रतिशत			राजकीय नहरों द्वारा शुद्ध सिंचित क्षेत्रफल का कुल शुद्ध सिंचित क्षेत्रफल से प्रतिशत		
		2000-01	2010-11	2011-12	2000-01	2010-11	2011-12
1	2	21	22	23	24	25	26
1	पिथौरागढ़	10.49	8.33	11.73	37.95	18.72	47.23
2	अल्मोडा	6.38	5.57	5.75	52.20	35.04	50.12
3	नैनीताल	61.49	60.33	61.19	82.86	77.50	82.01
4	उधमसिंह नगर	97.26	99.04	99.17	20.78	13.62	15.38
5	बागेश्वर	17.04	21.54	25.26	35.62	88.50	81.58
6	चम्पावत	7.63	9.26	7.32	34.96	5.01	19.46
	समस्त जनपद	47.96	51.77	52.49	32.05	25.65	29.08

## तालिका-3 क्रमशः

3/5

क्र० सं०	जनपद का नाम	कुल नलकूपों द्वारा शुद्ध सिंचित क्षेत्रफल का कुल शुद्ध सिंचित क्षेत्रफल			प्रति सौ आबाद ग्रामों पर बायो गैस संयंत्रों की संख्या		
		2000-01	2010-11	2011-12	2000-01	2011-12	2012-13
1	2	27	28	29	30	31	32
1	पिथौरागढ़	--	0	0.00	19.81	34.20	35.31
2	अल्मोडा	--	0	0.00	19.60	35.32	36.42
3	नैनीताल	15.26	21.72	17.68	402.25	439.14	439.18
4	उधमसिंहनगर	64.38	78.32	59.58	221.34	359.82	356.61
5	बागेश्वर	--	0.00	0.00	13.29	26.87	27.87
6	चम्पावत	47.15	81.21	73.46	19.05	32.77	34.31
	समस्त जनपद	53.37	64.40	48.57	115.55	127.27	128.36

## तालिका-3 क्रमशः

3/6

क्र० सं०	जनपद का नाम	विद्युतीकृत ग्रामों का कुल आबाद ग्रामों से प्रतिशत		
		2000-01	2011-12	2012-13
1	2	33	34	35
1	पिथौरागढ़	74.15	98.34	99.81
2	अल्मोडा	84.30	99.21	99.72
3	नैनीताल	95.48	100.00	100.00
4	उधमसिंह नगर	100.00	100.00	100.00
5	बागेश्वर	75.70	99.42	99.41
6	चम्पावत	64.82	98.92	100.00
	समस्त जनपद	81.97	99.21	99.80

## तालिका-3 क्रमशः

3/7

क्र० सं०	जनपद का नाम	प्रति लाख जनसंख्या पर कुल पक्की सड़कों की लम्बाई (कि०मी०)			प्रति हजार वर्ग कि०मी० पर कुल पक्की सड़कों की लम्बाई (कि०मी०)		
		2000-01	2011-12	2012-13	2000-01	2011-12	2012-13
1	2	36	37	38	39	40	41
1	पिथौरागढ़	176.21	372.53	363.70	95.46	215.71	216.43
2	अल्मोडा	308.89	399.62	412.91	757.54	980.00	980.74
3	नैनीताल	761.64	831.81	719.24	2455.56	2574.39	2646.14
4	उधमसिंह नगर	317.94	371.88	291.59	1002.11	1911.53	1925.74
5	बागेश्वर	193.44	326.72	202.90	292.72	494.40	321.55
6	चम्पावत	387.48	372.21	513.49	573.64	637.50	985.40
	समस्त जनपद	294.10	446.91	404.35	888.67	789.71	804.95

तालिका-3 क्रमशः

3/8

क्र० सं०	जनपद का नाम	प्रति लाख जनसंख्या पर लो०नि०वि० द्वारा संघृत पक्की सड़कों की लम्बाई (कि०मी०)			प्रति हजार वर्ग कि०मी० पर लो०नि०वि० द्वारा संघृत पक्की सड़कों की लम्बाई (कि०मी०)		
		2000-01	2011-12	2012-13	2000-01	2011-12	2012-13
1	2	42	43	44	45	46	47
1	पिथौरागढ़	128.41	314.12	306.87	69.51	181.90	182.62
2	अल्मोडा	282.40	379.88	392.45	692.54	931.60	932.15
3	नैनीताल	404.65	506.31	445.02	1304.63	1566.99	1637.24
4	उधमसिंह नगर	228.56	243.25	190.50	720.40	1250.32	1258.13
5	बागेश्वर	177.98	311.26	202.42	269.33	471.01	320.79
6	चम्पावत	278.77	278.24	338.41	412.71	476.55	649.41
	समस्त जनपद	253.62	334.40	298.89	620.00	590.90	595.02

तालिका-3 क्रमशः

3/9

क्र० सं०	जनपद का नाम	प्रति लाख जनसंख्या पर एलोपैथिक चिकित्सालय / औषधालय एवं प्राथमिक स्वास्थ्य केन्द्रों तथा सामुदायिक स्वास्थ्य केन्द्रों की संख्या			प्रति लाख जनसंख्या पर एलोपैथिक चिकित्सालय/औषधालय एवं प्राथमिक स्वास्थ्य केन्द्रों में उपलब्ध शैय्याओं की संख्या		
		2000-01	2011-12	2012-13	2000-01	2011-12	2012-13
1	2	48	49	50	51	52	53
1	पिथौरागढ़	14.71	13.67	13.78	57.77	56.16	54.65
2	अल्मोडा	12.47	12.99	13.41	58.37	63.03	65.07
3	नैनीताल	15.22	19.85	16.13	213.10	213.10	160.71
4	उधमसिंह नगर	6.71	3.96	3.09	43.60	17.06	14.28
5	बागेश्वर	10.45	12.12	11.57	41.78	60.16	43.88
6	चम्पावत	10.32	8.92	8.00	41.30	33.60	30.12
	समस्त जनपद	11.75	11.04	9.77	76.68	69.28	57.58

तालिका-3 क्रमशः

3/10

क्र० सं०	जनपद का नाम	प्रति लाख जनसंख्या पर प्राथमिक स्वास्थ्य केन्द्रों की संख्या			प्रति लाख जनसंख्या पर जू०बेसिक स्कूलों की संख्या		
		2000-01	2011-12	2012-13	2000-01	2011-12	2012-13
1	2	54	55	56	57	58	59
1	पिथौरागढ़	4.99	4.47	4.35	303.31	348.92	340.73
2	अल्मोडा	4.80	5.19	5.36	250.56	237.04	247.42
3	नैनीताल	4.31	4.54	3.83	269.39	243.47	205.27
4	उधमसिंह नगर	4.70	2.97	2.32	119.23	95.67	57.90
5	बागेश्वर	4.18	5.43	5.19	254.86	281.60	274.07
6	चम्पावत	1.05	1.05	0.94	268.50	255.67	225.45
	समस्त जनपद	4.29	4.02	3.57	249.77	217.15	187.89

तालिका-3 क्रमशः

3/11

क्र० सं०	जनपद का नाम	प्रति लाख जनसंख्या पर सीनियर बेसिक स्कूलों की संख्या			प्रति लाख जनसंख्या पर हायर सेकेन्डरी स्कूलों की संख्या		
		2000-01	2011-12	2012-13	2000-01	2011-12	2012-13
1	2	60	61	62	63	64	65
1	पिथौरागढ़	49.47	88.47	88.02	29.67	48.46	47.40
2	अल्मोडा	38.08	36.53	37.90	30.43	46.06	51.66
3	नैनीताल	78.69	58.12	63.31	26.71	43.77	47.18
4	उधमसिंह नगर	28.11	50.55	54.04	8.55	16.69	13.03
5	बागेश्वर	40.46	54.73	55.45	27.87	43.87	41.89
6	चम्पावत	55.87	66.67	51.30	23.08	41.47	37.18
	समस्त जनपद	48.63	56.01	57.21	24.02	36.52	34.97

तालिका-3 क्रमशः

3/12

क्र० सं०	जनपद का नाम	प्रति व्यवसायिक बैंक शाखा पर जनसंख्या		
		2000-01	2011-12	2012-13
1	2	66	67	68
1	पिथौरागढ़	7774	6706	6670
2	अल्मोडा	7883	8370	7991
3	नैनीताल	8493	7889	7872
4	उधमसिंह नगर	28397	12447	11263
5	बागेश्वर	9175	9973	10027
6	चम्पावत	20582	4233	4721
	समस्त जनपद	95765	8345	8314

I-सामान्य सूचनायें  
तालिका 4

मण्डल में जनपदवार कुछ सामान्य सूचनायें

जनपद	तहसील संख्या	विकास खण्ड संख्या	ग्राम विकास अधिकारी क्षेत्र संख्या	सिनेमाघर संख्या	पुलिस स्टेशन (थाना) संख्या	सस्ते गल्ले की दुकानों की संख्या
1	2	3	4	5	6	7
2010-11	38	41	3271	14	56	3760
2011-12	38	41	3271	15	56	3638
2012-13	38	41	3284	15	56	3695
जनपदवार 2012-13						
पिथौरागढ़	6	8	669	1	13	766
अल्मोडा	9	11	1146	--	8	955
नैनीताल	8	8	460	4	12	614
उधमसिंह नगर	7	7	309	10	12	589
बागेश्वर	4	3	397	0	4	433
चम्पावत	4	4	303	0	7	338
योग मण्डल	38	41	3284	15	56	3695

तालिका 5

मण्डल में जनगणना 2011 एवं उसके बाद आबाद ग्रामों का जनपदवार विवरण

जनपद	जनगणना 2011 के अनुसार ग्रामों की संख्या			31-3-2013 की स्थिति के अनुसार ग्रामों की संख्या			2011 की जनगणना के बाद नगर क्षेत्र में स्थानान्तरित ग्रामों की संख्या एवं उनके नाम	अभ्युक्ति
	आबाद	गैर आबाद	कुल	आबाद	गैर आबाद	कुल		
1	2	3	4	5	6	7	8	9
पिथौरागढ़	1572	103	1675	1572	103	1675	0	
अल्मोडा	2183	105	2288	2183	105	2288	0	
नैनीताल	1095	52	1147	1095	52	1147	0	
उधमसिंह नगर	673	15	688	673	15	688	2	
बागेश्वर	874	73	947	854	46	900	0	
चम्पावत	662	55	717	650	55	705	12	
योग मण्डल	7059	403	7462	7027	376	7403	14	

## II-क्षेत्रफल एवं जनसंख्या

## तालिका 6

मण्डल की ग्रामीण जनसंख्या की प्रति 10 वर्ष की जनसंख्या वृद्धि

जनगणना-1991

वर्ष/जनपद	ग्रामीण जनसंख्या			गत दशक में प्रतिशत वृद्धि
	कुल	पुरुष	स्त्री	
1	2	3	4	5
पिथौरागढ़	380950	189216	191734	11.25
अल्मोडा	560475	262126	298349	8.75
नैनीताल	391740	205788	185952	24.27
उधमसिंह नगर	622276	332858	289418	22.29
बागेश्वर	222635	107948	114687	14.53
चम्पावत	166539	84593	81946	23.80
योग मण्डल	2344615	1182529	1162086	16.60

जनगणना-2001

वर्ष/जनपद	ग्रामीण जनसंख्या			गत दशक में प्रतिशत वृद्धि
	कुल	पुरुष	स्त्री	
1	2	3	4	5
पिथौरागढ़	402456	194810	207646	5.65
अल्मोडा	578361	264264	314097	3.19
नैनीताल	493859	256956	236903	26.07
उधमसिंह नगर	832600	434654	397946	33.80
बागेश्वर	239360	113063	126297	7.51
चम्पावत	190764	92816	97948	14.55
योग मण्डल	2737400	1356563	1380837	16.75

जनगणना-2011

वर्ष/जनपद	ग्रामीण जनसंख्या			गत दशक में प्रतिशत वृद्धि
	कुल	पुरुष	स्त्री	
1	2	3	4	5
पिथौरागढ़	413834	202930	210904	2.83
अल्मोडा	560192	257359	302833	-3.14
नैनीताल	582871	299257	283614	18.02
उधमसिंह नगर	1062142	550470	511672	27.57
बागेश्वर	250819	119615	131204	4.79
चम्पावत	213124	106278	106846	11.72
योग मण्डल	3082982	1535909	1547073	12.62

## तालिका 7

मण्डल में जनपदवार क्षेत्रफल, जनसंख्या, अनुजाति एवं जनजाति की संख्या तथा आवासीय मकान

वर्ष/जनपद	क्षेत्रफल वर्ग (कि०मी०)	आवासीय मकानों की संख्या	परिवारों की संख्या	कुल जनसंख्या		
				कुल	पुरुष	स्त्री
1	2	3	4	5	6	7
1991	21035	532576	553329	2943199	1509995	1433204
2001	21034	942705	675606	3565383	1800795	1764588
2011	21034	1268174	867270	4228998	2138287	2090711
जनपदवार 2011						
पिथौरागढ़	7090	184039	114730	483439	239306	244133
अल्मोडा	3139	242570	140577	622506	291081	331425
नैनीताल	4251	274724	191383	954605	493666	460939
उधमसिंह नगर	2542	392569	308581	1648902	858783	790119
बागेश्वर	2246	88958	58046	259898	124326	135572
चम्पावत	1766	85314	53953	259648	131125	128523
योग मण्डल	21034	1268174	867270	4228998	2138287	2090711

## तालिका -7 क्रमशः

7/2

वर्ष/ जनपद	अनुसूचित जाति की जनसंख्या			अनुसूचित जनजाति की जनसंख्या		
	कुल	पुरुष	स्त्री	कुल	पुरुष	स्त्री
1	8	9	10	11	12	13
1991	543383	280915	262468	111072	56899	54173
2001	660467	336700	323767	138021	69676	68345
2011	820287	415826	404461	154669	77498	77171
जनपदवार 2011						
पिथौरागढ़	120378	60111	60267	19535	9558	9977
अल्मोडा	150995	72695	78300	1281	633	648
नैनीताल	191206	98824	92382	7495	3801	3694
उधमसिंह नगर	238264	124385	113879	123037	61758	61279
बागेश्वर	72061	35623	36438	1982	971	1011
चम्पावत	47383	24188	23195	1339	777	562
योग मण्डल	820287	415826	404461	154669	77498	77171

28  
तालिका 8

मण्डल में जनपदवार जनसंख्या का आर्थिक वर्गीकरण

वर्ष/जनपद	मुख्य कर्मकर					सीमान्त कर्मकर	कुल कर्मकर
	कृषक	कृषि श्रमिक	पारिवारिक उद्योग	अन्य	कुल		
1	2	3	4	5	6	7	8
1991	633174	97016	10872	326135	1067197	195697	1262894
2001	504170	72177	19727	395551	991625	379421	1371046
2011	501243	138163	31957	563165	1234528	471016	1705544
जनपदवार 2011							
पिथौरागढ़	87189	2204	3299	52789	145481	71009	216490
अल्मोडा	132129	4025	2723	62201	201078	97133	298211
नैनीताल	101221	19618	6873	168712	296424	79757	376181
उधमसिंह नगर	94677	107603	16503	231979	450762	140696	591458
बागेश्वर	54056	2733	1648	19648	78085	45553	123638
चम्पावत	31971	1980	911	27836	62698	36868	99566
योग मण्डल	501243	138163	31957	563165	1234528	471016	1705544

तालिका 9

मण्डल में जनगणना के अनुसार प्रतिदशक आबाद ग्रामों की संख्या, जनसंख्या तथा प्रतिदशक प्रतिशत अन्तर (1901-2011)

जनगणना वर्ष	आबाद ग्रामों की संख्या	जनसंख्या			प्रति दशक प्रतिशत अन्तर		
		कुल	ग्रामीण	नगरीय	कुल	ग्रामीण	नगरीय
1	2	3	4	5	6	7	
1901	6441	774092	723184	50908	--	--	--
1911	6867	845649	788125	57524	9.24	8.98	13.00
1921	6427	804219	747452	56767	-4.90	-5.16	-1.32
1931	6508	857596	796672	60924	6.64	6.59	7.32
1941	6301	975996	891787	84209	13.81	11.94	38.22
1951	6923	1104678	1007141	97537	13.18	12.94	15.83
1961	6364	1471306	1331884	139422	33.19	32.24	42.94
1971	6280	1853865	1627932	225933	26.00	22.23	62.05
1981	6999	2383163	1996105	387058	28.55	22.62	71.32
1991	7009	2943199	2344615	598584	23.50	17.46	54.65
2001	7063	3565383	2737400	827983	21.14	16.75	38.32
2011	7059	4228998	3082982	1146016	18.61	12.62	38.41



## तालिका 10

मण्डल में मातृभाषा के अनुसार जनसंख्या (जनगणना -1991)

भाषायें	कुल	कुल जनसंख्या का प्रतिशत
1	2	3
1-हिन्दी	2545336	86.84
2-उर्दू	169099	5.77
3-पंजाबी	109971	3.75
4-बंगाली	82846	2.83
5-अन्य	23872	0.81
योग	2931124	100.00

नोट:- उपरोक्त आंकड़ों में संस्थागत परिवारों के भाषा सम्बन्धी आंकड़े नहीं दिये गये हैं। अतः उनका मिलान कुल जनसंख्या से नहीं होगा।

## तालिका 11

मण्डल में प्रमुख धर्मानुसार जनसंख्या (जनगणना -2001)

प्रमुख धार्मिक सम्प्रदाय	जनसंख्या			कुल जनसंख्या में प्रतिशत
	कुल	ग्रामीण	नगरीय	
1	2	3	4	5
1-हिन्दू	3029629	2430944	598685	84.97
2-मुस्लिम	360175	155907	204268	10.10
3-इसाई	10780	6281	4499	0.30
4-सिक्ख	159090	140335	18755	4.46
5-बौद्ध	2655	2059	596	0.07
6-जैन	1173	328	845	0.03
7-अन्य	492	414	78	0.01
8-धर्म नहीं बताया	1389	1132	257	0.04
योग	3565383	2737400	827983	100.00

## तालिका 12

मण्डल में आयु वर्गानुसार जनसंख्या (जनगणना -2001)

आयु वर्ग	कुल		ग्रामीण		नगरीय	
	पुरुष	स्त्रियां	पुरुष	स्त्रियां	पुरुष	स्त्रियां
1	2	3	4	5	6	7
सभी आयु	1800795	1764588	1356563	1380837	444232	383751
00-09	131762	120472	103445	95386	28317	25086
10-14	199204	184014	144341	135627	54863	48387
15-19	166579	147637	118592	108739	47987	38898
20-24	127352	123408	87622	91487	39730	31921
25-29	106179	113224	74992	83291	31187	29933
30-34	94858	99143	67046	71686	27812	27457
35-39	93750	94959	65211	68386	28539	26573
40-44	81216	72124	56048	52395	25168	19729
45-49	67225	62311	46914	46814	20311	15497
50-54	54331	46139	39733	35537	14598	10602
55-59	38650	37971	29221	29971	9429	8000
60-64	63183	63670	54010	54915	9173	8755
65-69	15067	16124	10716	11344	4351	4780
70-74	12515	10857	9132	7774	3383	3083
75-79	5595	5244	4159	3811	1436	1433
>=80	7325	7180	5475	5214	1850	1966
आयु नहीं बताई	2734	1998	1216	869	1518	1129

नोट :-सभी आयु वर्ग में आयु नहीं बताई गई के आंकड़े भी सम्मिलित हैं।

## तालिका 13

मण्डल में आयु वर्गानुसार एवं वैवाहिक स्थिति के अनुसार स्त्री/पुरुष की संख्या (जनगणना -2001)

आयु वर्ग	अविवाहित		शादीशुदा		विधवा/विधुर		तलाकशुदा/सम्बन्ध विच्छेद	
	स्त्री	पुरुष	स्त्री	पुरुष	स्त्री	पुरुष	स्त्री	पुरुष
1	2	3	4	5	6	7	8	9
सभी आयु	707044	863861	625616	608357	89498	35078	3337	2025
00-09	343554	369496	--	--	--	--	--	--
10-14	182525	197683	1892	774	147	61	76	60
15-19	127173	160442	12793	5701	193	68	106	72
20-24	38948	87588	82031	40631	717	288	393	172
25-29	7452	29482	102005	77751	1430	617	427	239
30-34	1723	7192	93204	87536	2543	992	518	301
35-39	853	2769	88501	90157	4215	1441	472	301
40-44	579	1642	65845	77140	5534	1985	382	233
45-49	420	1064	54748	63574	6908	2368	277	177
50-54	316	840	37142	49936	8695	3181	217	143
55-59	218	523	29415	34774	8240	3227	128	96
60-64	359	790	21371	30710	13866	5027	130	96
65-69	328	590	14572	20132	11953	4402	105	54
70-74	653	1049	10099	20341	16935	7703	91	56
75-79	82	174	2101	4112	3053	1296	8	13
>= 80	369	450	1801	4470	4953	2395	6	10
आयु नहीं बताई	1492	2087	444	618	61	27	1	2

नोट :-सभी आयु वर्ग में आयु नहीं बताई गई के आँकड़े भी सम्मिलित है।

## तालिका 14

मण्डल में आयु वर्गानुसार एवं शैक्षिक स्तरवार स्त्री/पुरुष की संख्या (जनगणना -2001)

आयु वर्ग	निरक्षर		साक्षर (बिना शैक्षिक स्तर)		प्राइमरी		मिडिल	
	पुरुष	स्त्री	पुरुष	स्त्री	पुरुष	स्त्री	पुरुष	स्त्री
1	2	3	4	5	6	7	8	9
सभी आयु	450199	733142	208481	174607	304562	265099	264264	154977
00-06	244877	225007	-	-	-	-	-	-
07-09	18880	23529	80303	69645	2526	2358	-	-
10-14	12974	23144	58400	51018	111211	97790	19683	17236
15-19	13808	27098	8859	8076	36911	37307	78872	52953
20-24	13607	35205	6398	6029	18084	23414	34724	23661
25-29	19282	44257	6050	6608	16237	23064	25049	15924
30-34	15445	47803	5962	6466	16061	19686	62071	11561
35-59	72768	2056613	26565	20406	74709	53840	44966	23265
>=60	42595	100565	14235	5395	25649	6903	20065	2161

तालिका-14 क्रमशः

14/2

आयु वर्ग	हाई/हायर सेकेण्डरी स्कूल		गैर तकनीकी डिप्लोमा प्रमाणपत्र		तकनीकी डिप्लोमा का प्रमाणपत्र		स्नातक या अधिक	
	पुरुष	स्त्री	पुरुष	स्त्री	पुरुष	स्त्री	पुरुष	स्त्री
1	10	11	12	13	14	15	16	17
सभी आयु	246557	134638	199	95	5140	1283	89510	57042
00-06	-	-	-	-	-	-	-	-
07-09	-	-	-	-	-	-	-	-
10-14	-	-	-	-	-	-	-	-
15-19	52720	47298	12	11	239	91	-	-
20-24	46312	32884	36	23	1070	144	13825	15950
25-29	31707	18012	22	18	537	126	16745	14576
30-34	26502	11961	24	13	536	154	13756	9234
35-59	75997	22859	89	25	2456	712	40978	16583
>=60	13159	1773	16	5	302	56	4206	699

नोट :-सभी आयु वर्ग में आयु नहीं बताई गई के आँकड़े भी सम्मिलित है।

## तालिका 15

मण्डल में जनपदवार साक्षर व्यक्ति तथा साक्षरता का प्रतिशत

वर्ष/जनपद	साक्षर व्यक्ति			साक्षरता का प्रतिशत		
	पुरुष	स्त्री	कुल	पुरुष	स्त्री	कुल
1	2	3	4	5	6	7
1991	527862	301152	829014	73.81	42.54	58.25
2001	1248595	886714	2135309	82.67	59.66	71.21
2011	1605092	1268503	2873595	87.36	69.61	78.52
जनपदवार 2011						
पिथौरागढ़	189623	155927	345550	92.75	72.29	82.25
अल्मोडा	231604	204893	436497	92.86	69.93	80.47
नैनीताल	385779	310721	696500	90.07	77.29	83.88
उधमसिंह नगर	598525	439314	1037839	81.09	64.45	73.10
बागेश्वर	97546	81937	179483	92.33	69.03	80.01
चम्पावत	102015	75711	177726	91.61	68.05	79.83
योग मण्डल	1605092	1268503	2873595	87.36	69.61	78.52

## तालिका 16

मण्डल में कुल जनसंख्या के अनुसार वर्गीकृत ग्राम

वर्ष/जनपद	200 से कम	200-499	500-999	1000-1499	1500-1999	2000-4999	5000 या अधिक	योग
1	2	3	4	5	6	7	8	9
1991	2594	1608	472	104	30	20	2	4830
2001	3461	2188	876	263	118	140	17	7063
2011	3342	2134	918	284	135	200	34	7047
जनपदवार 2011								
पिथौरागढ़	929	453	140	32	9	8	1	1572
अल्मोडा	1181	719	235	37	7	4	--	2183
नैनीताल	342	405	212	68	33	31	4	1095
उधमसिंह नगर	74	104	134	114	77	142	28	673
बागेश्वर	469	278	99	16	4	7	1	874
चम्पावत	347	175	98	17	5	8	--	650
योग मण्डल	3342	2134	918	284	135	200	34	7047

## I-कृषि

## तालिका 17

मण्डल में जनपदवार भूमि उपयोग (हेक्टेयर में)

वर्ष/ जनपद	कुल प्रतिवेदित क्षेत्र	वन	कृषि योग्य बंजर भूमि	वर्तमान परती	अन्य परती	बंजर एवं अकृषि भूमि	कृषि के अतिरिक्त अन्य उपयोग की भूमि	चारागाह	उद्यानों, बागों, वृक्षों एवं झाड़ियों का क्षेत्रफल
1	2	3	4	5	6	7	8	9	10
2009-10	2010565	1083152	131563	16595	28156	61334	73850	111269	145148
2010-11	2010834	1083152	132847	17746	31406	61632	74387	111358	145412
2011-12	2010834	1083152	133404	17149	32871	61675	74551	111358	145431
जनपदवार 2011-12									
पिथौरागढ़	411883	205299	39971	3048	5609	20495	11025	45570	39418
अल्मोडा	464942	236184	38365	3557	7698	25280	12564	28321	34387
नैनीताल	406122	298374	22557	3111	3642	1699	10056	122	21833
उधमसिंह नगर	286760	100798	3246	3897	4084	1108	31147	140	988
बागेश्वर	207902	110160	14172	2073	2495	6301	5140	19810	24810
चम्पावत	233225	132337	15093	1463	9343	6792	4619	17395	23995
योग मण्डल	2010834	1083152	133404	17149	32871	61675	74551	111358	145431

## तालिका -17 क्रमशः

17/2

वर्ष/ जनपद	शुद्ध बोया गया क्षेत्र	एकबार से अधिक बोया गया क्षेत्र	सकल बोया गया क्षेत्रफल				गन्ने के लिए तैयार की गई भूमि	शुद्ध सिंचित क्षेत्रफल	सकल सिंचित क्षेत्रफल
			कुल	रबी	खरीफ	जायद			
1	11	12	13	14	15	16	17	18	19
2009-10	359498	258987	618485	264017	334247	20221	0	184723	334983
2010-11	352894	271712	624606	263488	338768	22345	5	182701	332960
2011-12	351243	254919	606162	253914	331405	20843	0	184350	329549
जनपदवार 2011-12									
पिथौरागढ़	41448	32405	73853	33730	40123	0	0	4863	8609
अल्मोडा	78586	41098	119684	42671	77013	0	0	4519	8767
नैनीताल	44728	30300	75028	34472	38227	2329	0	27370	40343
उधमसिंह नगर	141352	123496	264848	113067	133331	18450	0	140180	257562
बागेश्वर	22941	16837	39778	17400	22378	0	0	5794	11456
चम्पावत	22188	10783	32971	12574	20333	64	0	1624	2812
योग मण्डल	351243	254919	606162	253914	331405	20843	0	184350	329549

## Rkkfydk&amp; 18

मण्डल में जनपदवार विभिन्न साधनों द्वारा श्रोतानुसार वास्तविक सिंचित क्षेत्रफल(हेक्टेयर)

वर्ष/जनपद	नहरें	नलकूप		कुएं	तालाब/ टैंक	अन्य	योग
		राजकीय	निजी				
1	2	3	4	5	6	7	8
2009-10	47948	19106	98606	10780	14	8269	184723
2010-11	46856	18501	99156	10565	83	7540	182701
2011-12	53617	40135	49413	34546	126	6513	184350
जनपदवार 2011&12							
पिथौरागढ़	2297	0	0	0	0	2566	4863
अल्मोड़ा	2265	0	0	0	123	2131	4519
नैनीताल	22446	3956	882	0	0	86	27370
ऊधमसिंहनगर	21566	34986	48531	34546	3	548	140180
बागेश्वर	4727	0	0	0	0	1067	5794
चम्पावत	316	1193	0	0	0	115	1624
योग मण्डल	53617	40135	49413	34546	126	6513	184350

तालिका 19

मण्डल में जनपदवार मुख्य फसलों के अन्तर्गत क्षेत्रफल (हेक्टेयर में)

वर्ष/जनपद	चावल खरीफ		चावल जायद		कुल चावल		गेहूँ	
	कुल	सिंचित	कुल	सिंचित	कुल	सिंचित	कुल	सिंचित
1	2	3	4	5	6	7	8	9
2009-10	180272	132529	13775	13775	194047	146304	216509	135861
2010-11	179880	130191	15261	15259	195141	145450	214826	132632
2011-12	175980	129077	13680	13680	189660	142757	206653	130534
जनपदवार 2011-12								
पिथौरागढ़	21606	4710	0	0	21606	4710	24488	3625
अल्मोड़ा	18736	4194	0	0	18736	4194	36774	4220
नैनीताल	12914	11479	140	140	13054	11619	24277	17806
ऊधमसिंह नगर	101637	101416	13540	13540	115177	114956	98128	98121
बागेश्वर	13727	5780	0	0	13727	5780	14509	5576
चम्पावत	7360	1498	0	0	7360	1498	8477	1186
योग मण्डल	175980	129077	13680	13680	189660	142757	206653	130534

तालिका -19 क्रमशः

19/2

वर्ष/जनपद	जौ		ज्वार		बाजरा		मक्का खरीफ	
	कुल	सिंचित	कुल	सिंचित	कुल	सिंचित	कुल	सिंचित
1	10	11	12	13	14	15	16	17
2009-10	9984	209	0	0	1	0	9986	79
2010-11	9739	140	0	0	0	0	11057	71
2011-12	8741	174	0	0	0	0	10400	86
जनपदवार 2011-12								
पिथौरागढ़	2889	47	0	0	0	0	3141	35
अल्मोड़ा	2705	21	0	0	0	0	1487	14
नैनीताल	899	41	0	0	0	0	4703	19
ऊधमसिंह नगर	25	25	0	0	0	0	18	1
बागेश्वर	983	34	0	0	0	0	406	1
चम्पावत	1240	6	0	0	0	0	645	16
योग मण्डल	8741	174	0	0	0	0	10400	86

## तालिका -19 क्रमशः

19/3

वर्ष/जनपद	मक्का जायद		कुल मक्का		मडुंवा		सावा खरीफ	
	कुल	सिंचित	कुल	सिंचित	कुल	सिंचित	कुल	सिंचित
1	18	19	20	21	22	23	24	25
2009-10	43	43	10029	122	55713	123	17640	4
2010-11	48	47	11105	118	59254	16	18731	2
2011-12	40	39	10440	125	56526	112	18279	17
जनपदवार 2011-12								
पिथौरागढ़	0	0	3141	35	7729	22	1223	1
अल्मोडा	0	0	1487	14	34053	26	14832	9
नैनीताल	0	0	4703	19	2875	63	502	7
उधमसिंह नगर	29	28	47	29	0	0	0	0
बागेश्वर	0	0	406	1	5534	1	364	0
चम्पावत	11	11	656	27	6335	0	1358	0
योग मण्डल	40	39	10440	125	56526	112	18279	17

## तालिका -19 क्रमशः

19/4

वर्ष/जनपद	सावा जायद		कुल सावा		कोदों		काकुन	
	कुल	सिंचित	कुल	सिंचित	कुल	सिंचित	कुल	सिंचित
1	26	27	28	29	30	31	32	33
2009-10	0	0	17640	4	1	0	0	0
2010-11	0	0	18731	2	0	0	0	0
2011-12	0	0	18279	17	0	0	0	0
जनपदवार 2011-12								
पिथौरागढ़	0	0	1223	1	0	0	0	0
अल्मोडा	0	0	14832	9	0	0	0	0
नैनीताल	0	0	502	7	0	0	0	0
उधमसिंह नगर	0	0	0	0	0	0	0	0
बागेश्वर	0	0	364	0	0	0	0	0
चम्पावत	0	0	1358	0	0	0	0	0
योग मण्डल	0	0	18279	17	0	0	0	0

## तालिका -19 क्रमशः

19/5

वर्ष/जनपद	कुटकी		कुल धान्य		उर्द खरीफ		उर्द जायद	
	कुल	सिंचित	कुल	सिंचित	कुल	सिंचित	कुल	सिंचित
1	34	35	36	37	38	39	40	41
2009-10	0	0	503922	282623	3662	73	16	16
2010-11	0	0	508796	278358	3322	12	9	7
2011-12	0	0	490299	273719	3191	26	0	0
जनपदवार 2011-12								
पिथौरागढ़	0	0	61076	8440	652	1	0	0
अल्मोडा	0	0	108587	8484	875	3	0	0
नैनीताल	0	0	46310	29555	821	10	0	0
उधमसिंह नगर	0	0	213377	213131	180	12	0	0
बागेश्वर	0	0	35523	11392	97	0	0	0
चम्पावत	0	0	25426	2717	566	0	0	0
योग मण्डल	0	0	490299	273719	3191	26	0	0

## तालिका -19 क्रमशः

19/6

वर्ष/जनपद	कुल उर्द		मूंग खरीफ		मूंग जायद		कुल मूंग	
	कुल	सिंचित	कुल	सिंचित	कुल	सिंचित	कुल	सिंचित
1	42	43	44	45	46	47	48	49
2009-10	3678	89	8	2	7	6	15	8
2010-11	3331	19	102	15	13	5	115	20
2011-12	3191	26	0	0	3	3	3	3
जनपदवार 2011-12								
पिथौरागढ़	652	1	0	0	0	0	0	0
अल्मोडा	875	3	0	0	0	0	0	0
नैनीताल	821	10	0	0	0	0	0	0
उधमसिंह नगर	180	12	0	0	3	3	3	3
बागेश्वर	97	0	0	0	0	0	0	0
चम्पावत	566	0	0	0	0	0	0	0
योग मण्डल	3191	26	0	0	3	3	3	3

## तालिका -19 क्रमशः

19/7

वर्ष/जनपद	मसूर		चना		मटर		अरहर	
	कुल	सिंचित	कुल	सिंचित	कुल	सिंचित	कुल	सिंचित
1	50	51	52	53	54	55	56	57
2009-10	7590	281	341	283	4401	2626	217	1
2010-11	7902	254	578	398	5651	3873	16	2
2011-12	7844	241	595	399	5676	3786	537	1
जनपदवार 2011-12								
पिथौरागढ़	4092	36	4	0	143	13	134	1
अल्मोडा	855	20	109	1	51	0	51	0
नैनीताल	339	142	435	395	508	73	2	0
उधमसिंह नगर	280	9	8	3	4934	3697	0	0
बागेश्वर	1437	34	3	0	9	3	19	0
चम्पावत	841	0	36	0	31	0	331	0
योग मण्डल	7844	241	595	399	5676	3786	537	1

## तालिका -19 क्रमशः

19/8

वर्ष/जनपद	मोठ		कुल दालें		कुल खाद्यान		लाही/सरसों	
	कुल	सिंचित	कुल	सिंचित	कुल	सिंचित	कुल	सिंचित
1	58	59	60	61	62	63	64	65
2009-10	18	0	16260	3288	520182	285911	8353	5142
2010-11	17	0	17610	4566	526406	282924	7687	4804
2011-12	1	0	17847	4456	508146	278175	7707	4450
जनपदवार 2011-12								
पिथौरागढ़	0	0	5025	51	66101	8491	601	7
अल्मोडा	0	0	1941	24	110528	8508	480	10
नैनीताल	1	0	2106	620	48416	30175	388	292
उधमसिंह नगर	0	0	5405	3724	218782	216855	5360	4138
बागेश्वर	0	0	1565	37	37088	11429	78	1
चम्पावत	0	0	1805	0	27231	2717	800	2
योग मण्डल	1	0	17847	4456	508146	278175	7707	4450

## तालिका -19 क्रमशः

19/9

वर्ष/जनपद	अल्सी		तिल शुद्ध		रेण्डी		मूंगफली	
	कुल	सिंचित	कुल	सिंचित	कुल	सिंचित	कुल	सिंचित
1	66	67	68	69	70	71	72	73
2009-10	0	0	302	3	0	0	119	0
2010-11	0	0	244	2	0	0	154	0
2011-12	0	0	220	1	0	0	156	0
जनपदवार 2011-12								
पिथौरागढ़	0	0	58	0	0	0	35	0
अल्मोडा	0	0	105	0	0	0	0	0
नैनीताल	0	0	11	1	0	0	39	0
उधमसिंह नगर	0	0	3	0	0	0	49	0
बागेश्वर	0	0	14	0	0	0	0	0
चम्पावत	0	0	29	0	0	0	33	0
योग मण्डल	0	0	220	1	0	0	156	0

## तालिका -19 क्रमशः

19/10

वर्ष/जनपद	सूरजमुखी		सोयाबीन		कुल तिलहन		गन्ना	
	कुल	सिंचित	कुल	सिंचित	कुल	सिंचित	कुल	सिंचित
1	74	75	76	77	78	79	80	81
2009-10	5	5	7009	108	15788	5258	28914	28541
2010-11	0	0	6543	20	14628	4826	29525	29297
2011-12	6	0	7003	130	15092	4581	30387	30211
जनपदवार 2011-12								
पिथौरागढ़	0	0	591	0	1285	7	0	0
अल्मोडा	0	0	405	15	990	25	0	0
नैनीताल	6	0	5612	31	6056	324	3952	3952
उधमसिंह नगर	0	0	217	84	5629	4222	26434	26258
बागेश्वर	0	0	178	0	270	1	0	0
चम्पावत	0	0	0	0	862	2	1	1
योग मण्डल	6	0	7003	130	15092	4581	30387	30211

## तालिका -19 क्रमशः

19/11

वर्ष/जनपद	आलू		तम्बाकू		जूट		कपास	
	कुल	सिंचित	कुल	सिंचित	कुल	सिंचित	कुल	सिंचित
1	82	83	84	85	86	87	88	89
2009-10	6691	903	0	0	0	0	0	0
2010-11	5010	548	4	0	0	0	0	0
2011-12	5359	579	2	0	0	0	0	0
जनपदवार 2011-12								
पिथौरागढ़	1000	13	2	0	0	0	0	0
अल्मोडा	943	170	0	0	0	0	0	0
नैनीताल	2398	44	0	0	0	0	0	0
उधमसिंह नगर	353	349	0	0	0	0	0	0
बागेश्वर	196	2	0	0	0	0	0	0
चम्पावत	469	1	0	0	0	0	0	0
योग मण्डल	5359	579	2	0	0	0	0	0



## तालिका -19 क्रमशः

19/12

वर्ष/ जनपद	सनई		हल्दी		योग रबी चारा		योग खरीफ चारा		योग जायद चारा	
	कुल	सिंचित	कुल	सिंचित	कुल	सिंचित	कुल	सिंचित	कुल	सिंचित
1	90	91	92	93	94	95	96	97	98	99
2009-10	0	0	142	4	681	605	659	208	442	402
2010-11	0	0	184	5	0	0	0	0	0	0
2011-12	0	0	1219	25	0	0	0	0	0	0
जनपदवार 2011-12										
पिथौरागढ़			62	0						
अल्मोडा			884	1						
नैनीताल			108	13						
उधमसिंह नगर			19	11						
बागेश्वर			49	0						
चम्पावत			97	0						
योग मण्डल	0	0	1219	25	0	0	0	0	0	0

## तालिका 20

मण्डल में मुख्य फसलों की औसत उपज (कुन्तल प्रति हेक्टेयर)

फसल	संदर्भ वर्ष	जनपद						
		पिथौरागढ़	अल्मोडा	नैनीताल	उधमसिंह नगर	बागेश्वर	चम्पावत	योग मण्डल
चावल खरीफ	2009-10	12.96	9.75	29.52	28.79	13.44	12.01	23.04
	2010-11	12.63	10.31	23.36	24.62	12.06	10.33	19.96
	2011-12	12.89	11.34	28.23	29.06	14.17	12.40	23.27
चावल जायद	2009-10	--	--	28.51	28.53	--	--	28.53
	2010-11	--	--	33.06	33.09	--	--	33.07
	2011-12	0.00	0.00	33.07	33.09	0.00	0.00	33.09
कुल चावल	2009-10	12.96	9.75	29.50	28.76	13.44	12.01	23.43
	2010-11	12.63	10.31	23.45	25.69	12.06	10.33	20.99
	2011-12	12.89	11.34	28.29	29.54	14.17	12.40	23.98
गेहूँ	2009-10	13.40	9.36	25.90	38.05	11.40	12.05	25.73
	2010-11	13.75	12.85	28.05	39.83	12.72	12.57	27.44
	2011-12	13.73	10.16	27.24	41.22	14.22	11.96	27.69
जौ	2009-10	13.69	8.14	14.22	13.64	12.10	12.27	11.75
	2010-11	13.55	10.41	15.13	16.47	12.90	11.86	12.40
	2011-12	13.22	10.57	13.20	11.60	16.56	12.72	12.70
ज्वार	2009-10	--	--	--	--	--	--	--
	2010-11	--	--	--	--	--	--	--
	2011-12	--	--	--	--	--	--	--
बाजरा	2009-10	--	--	10.00	--	--	--	10.00
	2010-11	--	--	--	--	--	--	--
	2011-12	--	--	--	--	--	--	--
मक्का खरीफ	2009-10	10.50	10.00	16.16	15.22	13.62	9.49	13.05
	2010-11	11.50	17.43	16.87	22.03	13.21	9.32	15.00
	2011-12	11.55	17.84	18.34	22.78	14.21	9.35	15.50
मक्का जायद	2009-10	--	--	--	17.00	--	15.00	16.51
	2010-11	--	--	--	22.11	--	16.00	20.83
	2011-12	0.00	0.00	0.00	22.07	0.00	15.45	20.25
कुल मक्का	2009-10	10.50	10.00	16.16	15.78	13.62	9.60	13.06
	2010-11	11.50	17.43	16.87	22.06	13.21	9.44	15.03
	2011-12	11.55	17.84	18.34	22.34	14.21	9.45	15.52
मंडुवा	2009-10	15.15	10.56	14.13	--	14.71	11.68	12.04
	2010-11	14.08	12.19	12.76	--	11.45	13.71	12.55
	2011-12	14.85	12.80	14.82	0.00	14.27	13.09	13.36
सावां खरीफ	2009-10	14.46	9.66	15.05	--	14.00	13.41	10.50
	2010-11	14.65	11.83	14.01	--	10.84	13.20	12.06
	2011-12	15.35	12.38	13.51	0.00	10.30	13.01	12.61
सावां जायद	2009-10	--	--	--	--	--	--	--
	2010-11	--	--	--	--	--	--	--
	2011-12	0.00	0.00	0.00	0.00	0.00	0.00	0.00
कुल सावां	2009-10	14.46	9.66	15.05	--	14.00	13.41	10.50
	2010-11	14.65	11.83	14.01	--	10.84	13.20	12.06
	2011-12	15.35	12.38	13.51	0.00	10.30	13.01	12.61
कोदो	2009-10	--	--	--	--	--	--	--
	2010-11	--	--	--	--	--	--	--
	2011-12	--	--	--	--	--	--	--
काकुन	2009-10	--	--	--	--	--	--	--
	2010-11	--	--	--	--	--	--	--
	2011-12	--	--	--	--	--	--	--

## तालिका-20 क्रमशः

फसल	संदर्भ वर्ष	जनपद						
		पिथौरागढ़	अल्मोडा	नैनीताल	उधमसिंह नगर	बागेश्वर	चम्पावत	योग मण्डल
कुटकी	2009-10	--	--	--	--	--	--	--
	2010-11	--	--	--	--	--	--	--
	2011-12	--	--	--	--	--	--	--
कुल धान्य	2009-10	13.41	9.80	24.86	33.09	12.80	11.95	22.27
	2010-11	13.29	12.08	24.13	32.19	12.23	12.11	22.11
	2011-12	13.47	11.61	25.44	34.90	14.23	12.40	23.52
दालें								
उर्द खरीफ	2009-10	8.11	7.80	7.89	4.62	4.91	6.00	7.17
	2010-11	7.93	7.76	7.56	5.83	5.60	5.83	7.38
	2011-12	7.93	7.81	7.60	4.17	5.67	5.87	7.16
उर्द जायद	2009-10	--	--	--	5.63	--	--	5.63
	2010-11	--	--	--	5.71	--	5.00	5.56
	2011-12	0.00	0.00	0.00	0.00	0.00	0.00	0.00
कुल उर्द	2009-10	8.11	7.80	7.89	4.65	4.91	6.00	7.16
	2010-11	7.93	7.76	7.56	5.83	5.60	5.83	7.38
	2011-12	7.93	7.81	7.60	4.17	5.67	5.87	7.16
मूंग खरीफ	2009-10	--	--	10.00	7.00	--	--	7.50
	2010-11	--	--	5.00	5.30	--	--	5.29
	2011-12	0.00	0.00	0.00	0.00	0.00	0.00	0.00
मूंग जायद	2009-10	--	--	--	7.50	--	--	7.50
	2010-11	--	--	--	5.38	--	--	5.38
	2011-12	0.00	0.00	0.00	6.67	0.00	0.00	6.67
कुल मूंग	2009-10	--	--	10.00	7.14	--	--	7.14
	2010-11	--	--	5.00	5.31	--	--	5.30
	2011-12	0.00	0.00	0.00	6.67	0.00	0.00	6.67
मसूर	2009-10	4.50	5.57	6.85	6.60	6.78	7.01	5.45
	2010-11	8.25	4.25	5.74	5.76	6.89	7.35	7.25
	2011-12	9.10	9.79	7.35	7.36	7.86	9.69	8.87
चना	2009-10	5.00	--	9.01	5.00	7.00	7.27	8.86
	2010-11	5.83	5.67	8.71	6.67	6.00	6.67	7.94
	2011-12	5.00	5.78	8.87	6.25	6.67	6.11	8.07
मटर	2009-10	4.48	4.17	8.39	11.00	6.25	8.18	10.80
	2010-11	5.46	5.45	8.52	11.00	7.50	8.10	10.85
	2011-12	5.52	5.10	8.60	11.20	6.67	8.06	10.75
अरहर	2009-10	2.76	7.50	--	4.50	3.33	2.50	3.32
	2010-11	8.00	7.50	10.00	--	--	8.00	8.13
	2011-12	3.36	7.65	5.00	0.00	2.63	2.51	3.22
मोठ	2009-10	--	--	3.89	--	--	--	3.89
	2010-11	--	--	4.12	--	--	--	4.12
	2011-12	0.00	0.00	10.00	0.00	0.00	0.00	10.00
कुल दालें	2009-10	4.96	6.70	7.86	10.00	6.57	6.70	7.33
	2010-11	8.15	6.10	7.49	10.45	6.81	6.91	8.44
	2011-12	8.69	8.49	8.06	10.76	7.65	7.07	8.97
कुल खाद्यान	2009-10	12.80	9.75	24.20	32.58	12.54	11.72	21.80
	2010-11	12.91	11.98	23.45	31.61	12.02	11.89	21.65
	2011-12	13.10	11.55	24.68	34.31	13.96	12.05	23.00

## तालिका-20 क्रमशः

फसल	संदर्भ वर्ष	जनपद						
		पिथौरागढ़	अल्मोडा	नैनीताल	उधमसिंह नगर	बागेश्वर	चम्पावत	योग मण्डल
तिलहन								
लाही/ सरसों	2009-10	3.75	6.02	12.12	11.50	5.20	5.80	10.25
	2010-11	2.95	6.80	13.65	10.27	3.23	8.53	9.63
	2011-12	3.01	7.21	12.45	9.96	3.33	8.39	9.14
अलसी	2009-10	--	--	--	--	--	--	--
	2010-11	--	--	--	--	--	--	--
	2011-12	--	--	--	--	--	--	--
तिल शुद्ध	2009-10	2.15	2.00	2.00	1.99	2.00	1.76	2.02
	2010-11	2.55	2.59	2.00	2.00	2.86	1.86	2.42
	2011-12	2.59	2.57	0.91	3.33	2.86	1.72	2.41
रेड़ी	2009-10	--	--	--	--	--	--	--
	2010-11	--	--	--	--	--	--	--
	2011-12	--	--	--	--	--	--	--
मूंगफली	2009-10	--	--	8.51	8.57	--	7.89	8.40
	2010-11	--	--	10.54	12.98	--	10.48	11.43
	2011-12	12.86	0.00	12.82	13.27	0.00	12.73	12.95
सूरजमुखी	2009-10	--	--	--	12.00	--	--	12.00
	2010-11	--	--	--	--	--	--	--
	2011-12	0.00	0.00	3.33	0.00	0.00	0.00	3.33
सोयाबीन	2009-10	14.42	13.35	19.79	19.36	12.86	9.75	17.85
	2010-11	15.35	13.07	18.71	11.75	13.29	--	18.00
	2011-12	15.33	14.00	19.17	12.95	14.10	0.00	18.22
कुल तिलहन	2009-10	10.52	7.63	18.69	11.58	5.56	7.88	13.45
	2010-11	9.61	8.31	18.07	10.30	8.01	8.08	13.27
	2011-12	8.93	9.49	18.65	10.10	10.41	8.33	13.29
अन्य फसलें								
गन्ना	2009-10	--	--	626.00	626.00	--	625.00	626.00
	2010-11	--	--	626.00	626.00	--	625.00	626.00
	2011-12	0.00	0.00	620.00	620.00	0.00	610.00	620.00
आलू	2009-10	57.03	86.45	98.94	210.71	57.13	124.84	99.97
	2010-11	96.85	76.99	92.70	213.26	66.81	163.28	98.91
	2011-12	98.88	64.92	110.92	115.95	60.15	87.85	97.03
तम्बाकू	2009-10	--	--	--	--	--	--	--
	2010-11	30.00	--	--	--	--	--	30.00
	2011-12	15.00	0.00	0.00	0.00	0.00	0.00	15.00
जूट	2009-10	--	--	--	--	--	--	--
	2010-11	--	--	--	--	--	--	--
	2011-12	--	--	--	--	--	--	--
कपास	2009-10	--	--	--	--	--	--	--
	2010-11	--	--	--	--	--	--	--
	2011-12	--	--	--	--	--	--	--
सनई	2009-10	--	--	--	--	--	--	--
	2010-11	--	--	--	--	--	--	--
	2011-12	--	--	--	--	--	--	--
हल्दी	2009-10	--	--	8.02	10.50	12.04	8.33	9.58
	2010-11	--	--	19.56	23.33	19.50	18.68	19.35
	2011-12	92.58	82.00	110.56	91.58	85.10	90.31	86.00

## तालिका 21

मण्डल में मुख्य फसलों का उत्पादन (मी0टन)

फसल	संदर्भ वर्ष	जनपद						
		पिथौरागढ़	अल्मोडा	नैनीताल	उधमसिंह नगर	बागेश्वर	चम्पावत	योग मण्डल
धान्य								
चावल खरीफ	2009-10	27527	20655	38931	303122	16972	8222	415429
	2010-11	28454	19886	29300	257494	16519	7455	359108
	2011-12	27841	21252	36461	295392	19455	9130	409531
चावल जायद	2009-10	0	0	402	38898	0	0	39300
	2010-11	0	0	410	50055	0	0	50465
	2011-12	0	0	463	44804	0	0	45267
कुल चावल	2009-10	27527	20655	39333	342020	16972	8222	454729
	2010-11	28454	19886	29710	307549	16519	7455	409573
	2011-12	27841	21252	36924	340196	19455	9130	454798
गेहूँ	2009-10	33811	38381	61979	397478	16585	8809	557043
	2010-11	33734	51314	67161	406529	18950	11861	589549
	2011-12	33616	37345	66130	404453	20632	10140	572316
जौ	2009-10	5271	2413	1284	15	1824	920	11727
	2010-11	4538	3433	1380	28	1596	1102	12077
	2011-12	3818	2859	1187	29	1628	1577	11098
ज्वार	2009-10	0	0	0	0	0	0	0
	2010-11	0	0	0	0	0	0	0
	2011-12	0	0	0	0	0	0	0
बाजरा	2009-10	0	0	0	0	0	0	0
	2010-11	0	0	0	0	0	0	0
	2011-12	0	0	0	0	0	0	0
मक्का खरीफ	2009-10	2767	1924	7249	105	512	470	13027
	2010-11	3494	2887	9116	141	400	552	16590
	2011-12	3628	2653	8623	41	577	603	16125
मक्का जायद	2009-10	0	0	0	56	0	15	71
	2010-11	0	0	0	84	0	16	100
	2011-12	0	0	0	64	0	17	81
कुल मक्का	2009-10	2767	1924	7249	161	512	485	13098
	2010-11	3494	2887	9116	225	400	568	16690
	2011-12	3628	2653	8623	105	577	620	16206
मंडुवा	2009-10	13261	34777	4245	0	9327	5484	67094
	2010-11	11538	43859	3719	0	7238	8030	74384
	2011-12	11475	43573	4260	0	7895	8290	75493
सावां खरीफ	2009-10	1687	13874	909	0	1116	943	18529
	2010-11	1497	18406	643	0	881	1163	22590
	2011-12	1877	18356	678	0	375	1767	23053
सावां जायद	2009-10	0	0	0	0	0	0	0
	2010-11	0	0	0	0	0	0	0
	2011-12	0	0	0	0	0	0	0
कुल सावां	2009-10	1687	13874	909	0	1116	943	18529
	2010-11	1497	18406	643	0	881	1163	22590
	2011-12	1877	18356	678	0	375	1767	23053
कोदो	2009-10	0	0	0	0	0	0	0
	2010-11	0	0	0	0	0	0	0
	2011-12	0	0	0	0	0	0	0
काकुन	2009-10	0	0	0	0	0	0	0
	2010-11	0	0	0	0	0	0	0
	2011-12	0	0	0	0	0	0	0

## तालिका-21 कमश:

फसल	संदर्भ वर्ष	जनपद						
		पिथौरागढ़	अल्मोडा	नैनीताल	उधमसिंह नगर	बागेश्वर	चम्पावत	योग मण्डल
कुटकी	2009-10	0	0	0	0	0	0	0
	2010-11	0	0	0	0	0	0	0
	2011-12	0	0	0	0	0	0	0
कुल धान्य	2009-10	84324	112024	114999	739674	46336	24863	1122220
	2010-11	83255	139785	111729	714331	45584	30179	1124863
	2011-12	82255	126038	117802	744783	50562	31524	1152964
दालें								
उर्द खरीफ	2009-10	574	746	816	234	82	174	2626
	2010-11	525	811	773	116	46	181	2452
	2011-12	517	683	624	75	55	332	2286
उर्द जायद	2009-10	0	0	0	9	0	0	9
	2010-11	0	0	0	4	0	1	5
	2011-12	0	0	0	0	0	0	0
कुल उर्द	2009-10	574	746	816	243	82	174	2635
	2010-11	525	811	773	120	46	182	2457
	2011-12	517	683	624	75	55	332	2286
मूंग खरीफ	2009-10	0	0	1	5	0	0	6
	2010-11	0	0	1	53	0	0	54
	2011-12	0	0	0	0	0	0	0
मूंग जायद	2009-10	0	0	0	5	0	0	5
	2010-11	0	0	0	7	0	0	7
	2011-12	0	0	0	2	0	0	2
कुल मूंग	2009-10	0	0	1	10	0	0	11
	2010-11	0	0	1	60	0	0	61
	2011-12	0	0	0	2	0	0	2
मसूर	2009-10	1784	507	259	252	919	419	4140
	2010-11	3462	386	216	174	965	528	5731
	2011-12	3722	837	249	206	1130	815	6959
चना	2009-10	1	0	283	3	7	8	302
	2010-11	21	55	370	6	3	4	459
	2011-12	2	63	386	5	2	22	480
मटर	2009-10	24	8	99	4599	5	18	4753
	2010-11	35	12	104	5955	6	17	6129
	2011-12	79	26	437	5526	6	25	6099
अरहर	2009-10	49	18	0	3	1	1	72
	2010-11	4	3	2	0	0	4	13
	2011-12	45	39	1	0	5	83	173
मोठ	2009-10	0	0	7	0	0	0	7
	2010-11	0	0	7	0	0	0	7
	2011-12	0	0	1	0	0	0	1
कुल दालें	2009-10	2432	1279	1465	5110	1014	620	11920
	2010-11	4047	1267	1473	6315	1020	735	14857
	2011-12	4365	1648	1698	5814	1198	1277	16000
कुल खाद्यान	2009-10	86756	113303	116464	744784	47350	25483	1134140
	2010-11	87302	141052	113202	720646	46604	30914	1139720
	2011-12	86620	127686	119500	750597	51760	32801	1168964

## तालिका-21 कमशः

फसल	संदर्भ वर्ष	जनपद						
		पिथौरागढ़	अल्मोडा	नैनीताल	उधमसिंह नगर	बागेश्वर	चम्पावत	योग मण्डल
तिलहन								
लाही/सरसों	2009-10	174	459	879	6749	50	253	8564
	2010-11	160	342	837	5632	20	413	7404
	2011-12	181	346	483	5336	26	671	7043
अलसी	2009-10	0	0	0	0	0	0	0
	2010-11	0	0	0	0	0	0	0
	2011-12	0	0	0	0	0	0	0
तिल शुद्ध	2009-10	12	38	1	3	1	6	61
	2010-11	13	30	3	1	4	8	59
	2011-12	15	27	1	1	4	5	53
रेड़ी	2009-10	0	0	0	0	0	0	0
	2010-11	0	0	0	0	0	0	0
	2011-12	0	0	0	0	0	0	0
मूंगफली	2009-10	0	0	57	28	0	15	100
	2010-11	0	0	80	74	0	22	176
	2011-12	45	0	50	65	0	42	202
सूरजमुखी	2009-10	0	0	0	6	0	0	6
	2010-11	0	0	0	0	0	0	0
	2011-12	0	0	2	0	0	0	2
सोयाबीन	2009-10	1338	531	9877	170	9	583	12508
	2010-11	1059	392	10185	47	93	0	11776
	2011-12	906	567	10757	281	251	0	12762
कुल तिलहन	2009-10	1524	1028	10814	6956	60	857	21239
	2010-11	1232	764	11105	5754	117	443	19415
	2011-12	1147	940	11293	5683	281	718	20062
अन्य फसलें								
गन्ना	2009-10	0	0	250650	1559241	0	125	1810016
	2010-11	0	0	247458	1600682	0	125	1848265
	2011-12	0	0	245024	1638908	0	61	1883993
आलू	2009-10	5680	6665	37954	11610	1451	3533	66893
	2010-11	9685	7553	21017	6739	1884	2678	49556
	2011-12	9888	6122	26599	4093	1179	4120	52001
तम्बाकू	2009-10	0	0	0	0	0	0	0
	2010-11	12	0	0	0	0	0	12
	2011-12	3	0	0	0	0	0	3
जूट	2009-10	0	0	0	0	0	0	0
	2010-11	0	0	0	0	0	0	0
	2011-12	0	0	0	0	0	0	0
कपास	2009-10	0	0	0	0	0	0	0
	2010-11	0	0	0	0	0	0	0
	2011-12	0	0	0	0	0	0	0
सनई	2009-10	0	0	0	0	0	0	0
	2010-11	0	0	0	0	0	0	0
	2011-12	0	0	0	0	0	0	0
हल्दी	2009-10	0	0	65	1	65	5	136
	2010-11	0	0	178	7	72	99	356
	2011-12	574	7249	1194	174	417	876	10484

## तालिका 22

मण्डल में कृषि फसलों के उत्पादन का मूल्य (₹)

फसल	संदर्भ वर्ष	जनपद						
		पिथौरागढ़	अल्मोडा	नैनीताल	उधमसिंह नगर	बागेश्वर	चम्पावत	योग मण्डल
धान्य								
चावल	2009-10	605594000	516375000	776826750	4442839800	322468000	106803780	6770907330
	2010-11	654442000	497150000	586178300	4305686000	371677500	104370000	6519503800
	2011-12	696025000	552552000	634723560	7484312000	447465000	191730000	10006807560
गोहूँ	2009-10	473354000	498953000	774737500	4980399340	199020000	110376770	7036840610
	2010-11	539744000	667082000	870406560	5244224100	227400000	153006900	7701863560
	2011-12	605088000	485485000	855722200	6066795000	257900000	131820000	8402810200
जौ	2009-10	63252000	16770350	9951000	225000	16416000	13800000	120414350
	2010-11	63532000	23859350	10764000	476000	15960000	18734000	133325350
	2011-12	57270000	19870050	9317950	493000	16280000	28386000	131617000
ज्वार	2009-10	0	0	0	0	0	0	0
	2010-11	0	0	0	0	0	0	0
	2011-12	0	0	0	0	0	0	0
बाजरा	2009-10	0	0	0	0	0	0	0
	2010-11	0	0	0	0	0	0	0
	2011-12	0	0	0	0	0	0	0
मक्का	2009-10	41505000	15392000	3807537250	1677620	6144000	5053700	3877309570
	2010-11	55904000	23096000	84323000	5950000	4800000	7952000	182025000
	2011-12	61676000	21224000	81918500	1890000	7501000	9920000	184129500
मंडुवा	2009-10	212176000	366897350	31837500	0	130578000	0	741488850
	2010-11	196146000	462712450	35330500	0	101332000	0	795520950
	2011-12	206550000	459695150	41535000	0	118425000	0	826205150
सावां	2009-10	16870000	0	6590250	0	7812000	0	31272250
	2010-11	14970000	0	5529800	0	6167000	0	26666800
	2011-12	20647000	128492000	6102000	0	2625000	0	157866000
कोदो	2009-10	0	0	0	0	0	0	0
	2010-11	0	0	0	0	0	0	0
	2011-12	0	0	0	0	0	0	0
काकुन	2009-10	0	0	0	0	0	0	0
	2010-11	0	0	0	0	0	0	0
	2011-12	0	0	0	0	0	0	0
कुटकी	2009-10	0	0	0	0	0	0	0
	2010-11	0	0	0	0	0	0	0
	2011-12	0	0	0	0	0	0	0
कुल धान्य	2009-10	1412751000	1414387700	5407480250	9425141760	682438000	236034250	18578232960
	2010-11	1524738000	1673899800	1592532160	9556336100	727336500	284062900	15358905460
	2011-12	1647256000	1667318200	1629319210	13553490000	850196000	361856000	19709435410
दालें								
उर्द	2009-10	33292000	60672180	59045760	12150000	5330000	8700000	179189940
	2010-11	31500000	65958630	48892250	9360000	2990000	14196000	172896880
	2011-12	31537000	44395000	39848640	4125000	3575000	20335000	143815640



## तालिका-22 क्रमशः

फसल	संदर्भ वर्ष	जनपद						
		पिथौरागढ़	अल्मोडा	नैनीताल	उधमसिंह नगर	बागेश्वर	चम्पावत	योग मण्डल
मूंग	2009-10	0	0	0	600000	0	0	600000
	2010-11	0	0	56450	4320000	0	0	4376450
	2011-12	0	0	0	130000	0	0	130000
मसूर	2009-10	98120000	28392000	0	10584000	36760000	17598000	191454000
	2010-11	200796000	21616000	6912000	13050000	57900000	39600000	339874000
	2011-12	219598000	41850000	8030250	14832000	67800000	0	352110250
चना	2009-10	55000	0	9808780	90720	245000	241920	10441420
	2010-11	1176000	2750000	12824200	294000	165000	196000	17405200
	2011-12	116000	1575000	17107520	225000	110000	1301740	20435260
मटर	2009-10	1248000	153120	2499750	77723100	150000	304200	82078170
	2010-11	1890000	229680	1872000	250110000	240000	714000	255055680
	2011-12	4345000	988000	8740000	287352000	240000	0	301665000
अरहर	2009-10	2156000	1260000	0	204000	75000	88000	3783000
	2010-11	184000	210000	158960	0	0	208000	760960
	2011-12	2430000	2730000	70600	0	325000	6190140	11745740
मोठ	2009-10	0	0	0	0	0	0	0
	2010-11	0	0	5950	0	0	0	5950
	2011-12	0	0	68000	0	0	0	68000
कुल दालें	2009-10	134871000	90477300	71354290	101351820	42560000	26932120	467546530
	2010-11	235546000	90764310	70721810	277134000	61295000	54914000	790375120
	2011-12	258026000	91538000	73865010	306664000	72050000	27826880	829969890
कुल खाद्यान (कुल धान्य+कुल दालें)	2009-10	1547622000	1504865000	5478834540	9526493580	724998000	262966370	19045779490
	2010-11	1760284000	1764664110	1663253970	9833470100	788631500	338976900	16149280580
	2011-12	1905282000	1758856200	1703184220	13860154000	922246000	389682880	20539405300
तिलहन								
लाही/सरसों	2009-10	16530000	36720000	29896990	167037750	3250000	6261750	259696490
	2010-11	15360000	27360000	62775000	349184000	1800000	25606000	482085000
	2011-12	17738000	27680000	37191000	373520000	2392000	61228750	519749750
अलसी	2009-10	0	0	0	0	0	0	0
	2010-11	0	0	0	0	0	0	0
	2011-12	0	0	0	0	0	0	0
तिल शुद्ध	2009-10	1440000	2642140	8758750	0	70000	0	12910890
	2010-11	1625000	2085900	26250	80000	320000	640000	4777150
	2011-12	1950000	1877310	875000	120000	360000	425000	5607310
रेडी	2009-10	0	0	0	0	0	0	0
	2010-11	0	0	0	0	0	0	0
	2011-12	0	0	0	0	0	0	0
मूंगफली	2009-10	0	0	0	700000	0	375000	1075000
	2010-11	0	0	96000	4662000	0	1386000	6144000
	2011-12	4500000	0	2650000	4680000	0	0	11830000

## तालिका-22 कमशः

फसल	संदर्भ वर्ष	जनपद						
		पिथौरागढ़	अल्मोडा	नैनीताल	उधमसिंह नगर	बागेश्वर	चम्पावत	योग मण्डल
सूरज मुखी	2009-10	0	0	0	0	0	0	0
	2010-11	0	0	0	0	0	0	0
	2011-12	0	0	38000	0	0	0	38000
सोयाबीन	2009-10	62886000	31860000	179267550	4250000	225000	14575000	293063550
	2010-11	51891000	23520000	185876250	3055000	3255000	0	267597250
	2011-12	45300000	34020000	376495000	17422000	10040000	0	483277000
कुल तिलहन	2009-10	80856000	71222140	217923290	171987750	3545000	21211750	566745930
	2010-11	68876000	52965900	248773500	356981000	5375000	27632000	760603400
	2011-12	69488000	63577310	417249000	395742000	12792000	61653750	1020502060
अन्य फसलें								
गन्ना	2009-10	0	0	300780000	3071704770	0	246250	3372731020
	2010-11	0	0	730001100	4641977800	0	362500	5372341400
	2011-12	0	0	722820800	4916724000	0	176900	5639721700
आलू	2009-10	102240000	146630000	5519310000	45279000	11608000	13778700	5838845700
	2010-11	174330000	151060000	246529410	26956000	24492000	10712000	634079410
	2011-12	187872000	93850260	341531160	26604500	14148000	62170800	726176720
तम्बाकू	2009-10	0	0	0	0	0	0	0
	2010-11	3480000	0	0	0	0	0	3480000
	2011-12	240000	0	0	0	0	0	240000
जूट	2009-10	0	0	0	0	0	0	0
	2010-11	0	0	0	0	0	0	0
	2011-12	0	0	0	0	0	0	0
कपास	2009-10	0	0	0	0	0	0	0
	2010-11	0	0	0	0	0	0	0
	2011-12	0	0	0	0	0	0	0
सनई	2009-10	0	0	0	0	0	0	0
	2010-11	0	0	0	0	0	0	0
	2011-12	0	0	0	0	0	0	0
हल्दी	2009-10	0	0	65000	0	16250000	210000	16525000
	2010-11	0	0	445000	8400	18000000	4158000	22611400
	2011-12	63140000	86988000	20298000	13050000	54210000	0	237686000
कुल अन्य फसलें	2009-10	102240000	146630000	5820155000	3116983770	27858000	14234950	9228101720
	2010-11	177810000	151060000	976975510	4668942200	42492000	15232500	6032512210
	2011-12	251252000	180838260	1084649960	4956378500	68358000	62347700	6603824420
समस्त कृषि फसलों का योग	2009-10	1730718000	1722717140	11516912830	12815465100	756401000	298413070	28840627140
	2010-11	2006970000	1968690010	2889002980	14859393300	836498500	381841400	22942396190
	2011-12	2226022000	2003271770	3205083180	19212274500	1003396000	513684330	28163731780

## तालिका 23

मण्डल में विकास खण्डवार सिंचाई साधन एवं श्रोतों की संख्या

वर्ष/जनपद	नहरों की लम्बाई (कि०मी०)	राजकीय नलकूप (संख्या)	पक्के कुएं (संख्या)	रहट (संख्या)	भूस्तरीय पम्पसेट (संख्या)
1	2	3	4	5	6
2010-11	3407	471	0	1	1350
2011-12	3510	418	0	1	1386
2012-13	3545	419	0	1	1242
जनपदवार 2012-13					
पिथौरागढ़	443	--	--	--	--
अल्मोडा	613.18	--	--	--	--
नैनीताल	818	118	--	1	331
उधमसिंह नगर	1010.93	272	--	--	861
बागेश्वर	414.21	--	--	--	50
चम्पावत	246	29	--	--	--
योग मण्डल	3545.32	419	0	1	1242

## तालिका -23 क्रमशः

23/2

वर्ष/जनपद	बोरिंग पर लगे पम्पसेट (संख्या)	निजी नलकूप (संख्या)	वघी (हे०)	हौज निर्माण (संख्या)	गूल निर्माण (कि.मी.)	हाईड्रम (संख्या)
1	7	8	9	10	11	12
2010-11	20357	7186	0	13274	8446.91	812
2011-12	20457	7186	0	13902	9835.5	730
2012-13	19312	7186	0	14606	10692.1	732
जनपदवार 2012-13						
पिथौरागढ़	--	--	--	3201	1856.29	188
अल्मोडा	--	--	--	4132	2647.68	189
नैनीताल	356	128	--	3524	2546.00	178
उधमसिंह नगर	18956	7058	--	--	1062.00	--
बागेश्वर	--	--	--	1441	1450.13	93
चम्पावत	--	--	--	2308	1130.00	84
योग मण्डल	19312	7186	0	14606	10692.10	732

## तालिका 24

मण्डल में क्रियात्मक जोतों के आकार वर्गानुसार संख्या एवं क्षेत्रफल  
(कृषि गणना-2005-06)

वर्ष/ जनपद	आकार वर्ग हेक्टेयर							
	0.5 हेक्टेयर से कम		0.5 से 1.00 हेक्टेयर		1.00 से 2.00 हेक्टेयर		2.00 से 4.00 हेक्टेयर	
	संख्या	क्षेत्रफल	संख्या	क्षेत्रफल	संख्या	क्षेत्रफल	संख्या	क्षेत्रफल
1	2	3	4	5	6	7	8	9
1995-96	244521	53952	99938	69205	65817	91957	31864	86220
2000-01	218728	50737	104130	73200	67995	93647	30709	83004
2005-06	222185	51079.37	108722	78105.8	69950	96917.99	30873	83125.78
जनपदवार 2005-06								
पिथौरागढ़	48040	12248.70	22400	15801.56	8381	11310.94	1410	3558.88
अल्मोडा	48775	12469.49	36130	26294.53	23148	31661.32	5449	14000.25
नैनीताल	26358	4684.48	8344	6018.42	8348	11981.95	6421	17474.25
उधमसिंह नगर	45295	9387.33	18271	13274.59	18277	25875.20	14423	39742.24
बागेश्वर	37300	8010.03	12861	8918.15	4670	6135.79	657	1699.04
चम्पावत	16417	4279.34	10716	7798.55	7126	9952.79	2513	6651.12
योग मण्डल	222185	51079.37	108722	78105.8	69950	96917.99	30873	83125.78

## तालिका -24 क्रमशः

24/2

वर्ष/जनपद	आकार वर्ग हेक्टेयर					
	4.00 से 10 हेक्टेयर		10 हे०, तथा उससे अधिक		कुल जोतों की संख्या	
	संख्या	क्षेत्रफल	संख्या	क्षेत्रफल	संख्या	क्षेत्रफल
1	10	11	12	13	14	15
1995-96	12318	68522	1076	30845	455534	400701
2000-01	11484	63984	905	26850	433951	391422
2005-06	10421	58102.84	840	24369.18	442991	391700.96
जनपदवार 2005-06						
पिथौरागढ़	102	506.77	7	128.89	80340	43555.74
अल्मोडा	427	2157.08	11	284.08	113940	86866.75
नैनीताल	2290	13015.63	270	6132.54	52031	59307.27
उधमसिंह नगर	7155	40130.56	528	17394.48	103949	145804.40
बागेश्वर	51	258.04	4	114.01	55543	25135.06
चम्पावत	396	2034.76	20	315.18	37188	31031.74
योग मण्डल	10421	58102.84	840	24369.18	442991	391700.96

## तालिका 25

मण्डल में जनपदवार कृषियंत्र एवं उपकरण  
(पशु गणना-2007)

वर्ष/जनपद	हल		उन्नत हैरों तथा कल्टीवेटर	उन्नत थ्रसिंग मशीन	स्प्रेयर संख्या	उन्नत बोआई यन्त्र	ट्रैक्टर
	लकड़ी	लोहा					
1	2	3	4	5	6	7	8
1998	234664	45676	19512	11631	8850	11927	11405
2003	189621	30701	8287	2724	15779	18575	11889
2007	204285	22788	16440	535	0	853	0
जनपदवार 2007							
पिथौरागढ़	50417	--	--	--	--	--	--
अल्मोडा	77144	3213	2456	3	--	2	--
नैनीताल	24049	10676	1961	214	--	239	--
उधमसिंह नगर	729	5944	2849	273	--	447	--
बागेश्वर	30892	1	8641	--	--	--	--
चम्पावत	21054	2954	533	45	--	165	--
योग मण्डल	204285	22788	16440	535	0	853	0

## तालिका 26

मण्डल में जनपदवार उर्वरक वितरण (मी0टन0)

वर्ष/जनपद	नाइट्रोजन	फास्फोरस	पोटास	योग
1	2	3	4	5
2010-11	66171.40	21322.00	10966.60	98460.00
2011-12	70352.30	17142.00	6311.24	93805.54
2012-13	67947.91	15761.90	4968.70	88678.51
जनपदवार 2012-13				
पिथौरागढ़	182.86	68.89	28.80	280.55
अल्मोडा	123.05	40.87	18.39	182.31
नैनीताल	6612.00	1817.00	718.00	9147.00
उधमसिंह नगर	60340.00	13658.00	4131.00	78129.00
बागेश्वर	281.00	78.00	30.00	389.00
चम्पावत	409.00	99.14	42.51	550.65
योग मण्डल	67947.91	15761.90	4968.70	88678.51

## तालिका 27

मण्डल में जनपदवार कृषि से सम्बन्धित कुछ मुख्य सुविधाएं

वर्ष/ जनपद	बीज गोदाम/उर्वरक डिपो		ग्रामीण गोदाम		कीटनाशक डिपो		बीज वृद्धि के फार्म संख्या
	संख्या	क्षमता मी0टन	संख्या	क्षमता मी0टन	संख्या	क्षमता मी0टन	
1	2	3	4	5	6	7	8
2010-11	381	14848	314	11546	787	1878	15
2011-12	411	17388	345	11767	792	1883	15
2012-13	432	17293	347	11767	792	1883	15
जनपदवार 2012-13							
पिथौरागढ़	102	2860	68	2965	9	476	1
अल्मोडा	98	2548	70	3600	--	--	12
नैनीताल	179	8885	147	4085	210	777	--
उधमसिंह नगर	8	550	1	50	568	550	2
बागेश्वर	20	1900	35	71	1	30	--
चम्पावत	25	550	26	996	4	50	--
योग मण्डल	432	17293	347	11767	792	1883	15

## तालिका -27 क्रमशः

27/2

वर्ष/ जनपद	शीत भण्डार		कृषि सेवा केन्द्र		कृषि उत्पादन मण्डी समिति	वायो गैस संयंत्र संख्या
	संख्या	क्षमता मी0टन	एग्रो	अन्य		
1	9	10	11	12	13	14
2010-11	8	353181	12	716	10	8617
2011-12	8	353181	12	716	10	8946
2012-13	8	353181	12	716	10	9020
जनपदवार 2012-13						
पिथौरागढ़	--	--	--	--	--	555
अल्मोडा	1	2000	--	--	--	795
नैनीताल	--	--	4	121	3	4809
उधमसिंह नगर	7	351181	8	595	7	2400
बागेश्वर	--	--	--	--	--	238
चम्पावत	--	--	--	--	--	223
योग मण्डल	8	353181	12	716	10	9020

## तालिका 28

मण्डल में खाद्यान भण्डारों की संख्या एवं क्षमता

वर्ष/ जनपद	भारतीय खाद्य निगम		केन्द्रीय भण्डारगार निगम		राज्य भण्डारगार निगम	
	संख्या	क्षमता	संख्या	क्षमता	संख्या	क्षमता
1	2	3	4	5	6	7
2010-11	5	55400	34	195752	6	54468
2011-12	5	55400	34	195752	6	54468
2012-13	5	55400	34	195752	6	54468
जनपदवार 2012-13						
पिथौरागढ़	2	5000	--	--	--	--
अल्मोडा	--	--	--	--	1	5000
नैनीताल	--	--	30	147172	--	--
उधमसिंह नगर	3	50400	4	48580	5	49468
बागेश्वर	--	--	--	--	--	--
चम्पावत	--	--	--	--	--	--
योग मण्डल	5	55400	34	195752	6	54468

## तालिका -28 क्रमशः

28/2

वर्ष/ जनपद	राज्य सरकार		सहकारिता		अन्य	
	संख्या	क्षमता	संख्या	क्षमता	संख्या	क्षमता
1	8	9	10	11	12	13
2010-11	63	24140	39	20703	53	22237
2011-12	63	24140	39	20703	53	22237
2012-13	70	26740	39	20703	52	22144.8
जनपदवार 2012-13						
पिथौरागढ़	23	6500	--	--	--	--
अल्मोडा	22	6120	--	--	--	--
नैनीताल	8	6000	36	15703	36	17080
उधमसिंह नगर	--	--	3	5000	9	4222
बागेश्वर	10	2200	--	--	7	842.8
चम्पावत	7	5920	--	--	--	--
योग मण्डल	70	26740	39	20703	52	22144.8

## IV-पशुपालन एवं मत्स्य

तालिका 29

मण्डल में जनपदवार पशुधन एवं कुक्कुट आदि पक्षियों की संख्या  
(पशु गणना-2007)

वर्ष/ जनपद	गोजातीय (देसी)				गोजातीय (क्रास ब्रीड)				कुल गोजातीय स्तम्भ (5+9)
	3 वर्ष से अधिक के नर	3 वर्ष से अधिक की मादा	बछड़ा एवं बछिया	कुल (2+3+4)	2,5 वर्ष से अधिक नर	2,5 वर्ष से अधिक मादा	बछड़ा एवं बछिया	कुल (6+7+8)	
1	2	3	4	5	6	7	8	9	10
1998	324466	265380	247601	837447	9473	29637	24604	63714	901161
2003	312463	318117	241477	872057	16431	85663	19632	121726	993783
2007	290598	291950	286192	868740	9466	88261	80334	178061	1046801
जनपदवार 2007									
पिथौरागढ़	60986	72822	71806	205614	1401	10944	9088	21433	227047
अल्मोडा	89646	73703	68531	231880	3319	11602	9363	24284	256164
नैनीताल	45071	53586	54625	153282	1326	22091	20206	43623	196905
उधमसिंह नगर	18573	26310	27951	72834	2019	36116	33398	71533	144367
बागेश्वर	45585	34903	32557	113045	36	830	767	1633	114678
चम्पावत	30737	30626	30722	92085	1365	6678	7512	15555	107640
योग मण्डल	290598	291950	286192	868740	9466	88261	80334	178061	1046801

तालिका -29 क्रमशः

29/2

वर्ष/ जनपद	महिष जातीय				भेड़ देशी	भेड़ क्रास ब्रीड	कुल भेड़ (15+16)	कुल बकरा एवं बकरी	कुल घोड़े एवं टडू
	3 वर्ष से अधिक नर	3 वर्ष से अधिक मादा	पडवा एवं पडिया	कुल (11+12 +13)					
1	11	12	13	14	15	16	17	18	19
1998	20323	302964	179373	502660	60255	2418	62673	486807	9546
2003	33992	415479	126016	575487	43093	16978	60071	554223	7318
2007	12403	332772	240082	585257	50145	16504	66649	665033	14685
जनपदवार 2007									
पिथौरागढ़	1035	46794	29859	77688	30879	8164	39043	177529	2978
अल्मोडा	1326	74377	42235	117938	4691	30	4721	186391	2124
नैनीताल	1564	66861	54055	122480	94	38	132	83370	3865
उधमसिंह नगर	7205	92877	84773	184855	2529	127	2656	66838	1758
बागेश्वर	715	30539	13469	44723	11895	8145	20040	85769	2231
चम्पावत	558	21324	15691	37573	57	0	57	65136	1729
योग मण्डल	12403	332772	240082	585257	50145	16504	66649	665033	14685



## तालिका -29 क्रमशः

29/3

वर्ष/ जनपद	सुअर देशी	सुअर क्रास ब्रीड	कुल सुअर (20+21)	अन्य पशु	कुल पशु	कुल मुर्गे मुर्गियां एवं चूजे	अन्य कुक्कुट	कुल कुक्कुट
1	20	21	22	23	24	25	26	27
1998	3908	1736	5644	8627	1977118	490997	16538	507535
2003	4442	969	5411	101889	2298182	1382682	16445	1399127
2007	2965	567	3532	143205	2525162	1933047	27879	1960926
जनपदवार 2007								
पिथौरागढ़	150	28	178	25170	549633	72506	134	72640
अल्मोडा	451	3	454	16458	584250	83723	208	83931
नैनीताल	651	113	764	41409	448925	423154	1240	424394
उधमसिंह नगर	1444	423	1867	35718	438059	1264457	25560	1290017
बागेश्वर	56	0	56	12043	279540	36395	0	36395
चम्पावत	213	0	213	12407	224755	52812	737	53549
योग मण्डल	2965	567	3532	143205	2525162	1933047	27879	1960926

## तालिका 30

मण्डल में जनपदवार पशु चिकित्सालय एवं अन्य सेवायें (संख्या )

वर्ष/ जनपद	पशु चिकित्सालय	पशुधन विकास केन्द्र	कृत्रिम गर्भाधार केन्द्र	कृत्रिम गर्भाधान उपकेन्द्र	पशु प्रजनन फार्म	भेड़ विकास केन्द्र	सुअर विकास केन्द्र (संख्या)	पिगरी यूनिट (संख्या)	पोल्टी यूनिट (संख्या)
1	2	3	4	5	6	7	8	9	10
2010-11	136	360	175	118	6	30	1	1	3453
2011-12	136	361	189	115	7	30	1	1	3453
2012-13	136	367	189	158	7	30	1	1	3453
जनपदवार 2012-13									
पिथौरागढ़	27	63	40	--	--	18	--	--	1
अल्मोडा	36	77	28	37	3	3	--	--	1
नैनीताल	26	98	5	98	--	--	--	--	--
उधमसिंह नगर	23	74	96	--	--	--	1	1	3451
बागेश्वर	11	32	12	9	2	9	--	--	--
चम्पावत	13	23	8	14	2	--	--	--	--
योग मण्डल	136	367	189	158	7	30	1	1	3453

## तालिका 31

मत्स्य पालन

वर्ष/ जनपद	विभागीय जलाशय			विभाग द्वारा अंगुलिकाओं का वितरण (हजार संख्या)
	संख्या	क्षेत्रफल (हेक्टेयर)	उत्पादन (कुन्तल)	
1	2	3	4	5
2010-11	9	13368	3942.78	8835
2011-12	9	13368	81.37	8921
2012-13	9	13368	3926.81	10001
जनपदवार 2012-13				
पिथौरागढ़	--	--	--	220
अल्मोडा	--	--	--	275
नैनीताल	3	176	52.81	250
उधमसिंह नगर	6	13192	3874	8890
बागेश्वर	--	--	--	200
चम्पावत	--	--	--	166
योग मण्डल	9	13368	3926.81	10001

## V-सहकारिता

## तालिका 32

मण्डल में जनपदवार प्रारम्भिक कृषि ऋण सहकारी समितियां (31 मार्च की स्थिति )

वर्ष/जनपद	संख्या	सदस्यों की संख्या	अंश पूंजी (,000 ₹)	कार्यशील पूंजी (,000 ₹)	जमा धनराशि (,000 ₹)
1	2	3	4	5	6
2010-11	320	383347	309215	3696306	1148107
2011-12	320	382134	325746	4713455	1364754
2012-13	320	368272	291797	4212487	2042477
जनपदवार 2012-13					
पिथौरागढ़	112	72249	36779	509295	119189
अल्मोडा	80	79574	28968	370492	154702
नैनीताल	53	65331	70160	1046418	805723
उधमसिंह नगर	34	95508	132956	1934959	811153
बागेश्वर	18	29640	9521	146519	106756
चम्पावत	23	25970	13413	204804	44954
योग मण्डल	320	368272	291797	4212487	2042477

## तालिका -32 क्रमशः

32/2

वर्ष/जनपद	वर्ष में वितरित ऋण		समितियों के अन्तर्गत ग्राम	सहकारी कृषि एवं ग्राम्य विकास बैंक द्वारा वितरित ऋण (000 ₹)	सहकारी बैंक शाखायें
	अल्प कालीन (000 ₹)	मध्य कालीन (000 ₹)			
1	7	8	9	10	11
2010-11	3780954	223726	6945	0	95
2011-12	4163886	169688	6945	0	102
2012-13	5591475	151526	6907	0	106
जनपदवार 2012-13					
पिथौरागढ़	281241	34683	1560	--	16
अल्मोडा	256617	32292	2156	--	21
नैनीताल	703610	27267	1050	--	28
उधमसिंह नगर	4139100	4572	655	--	26
बागेश्वर	83166	33966	854	--	8
चम्पावत	127741	18746	632	--	7
योग मण्डल	5591475	151526	6907	0	106

## तालिका 33

मण्डल में अन्य सहकारी समितियां

वर्ष/जनपद	क्रय विक्रय समितियां			संयुक्त कृषि समितियां		
	संख्या	सदस्यता संख्या	वर्ष में लेन-देन की गई वस्तुओं का मूल्य (ह0 ₹ में)	संख्या	सदस्यता संख्या	समितियों के अन्तर्गत (हजार हे0)क्षेत्र
1	2	3	4	5	6	7
2010-11	13	30740	386012	49	245	8
2011-12	13	33238	412865	49	245	1598
2012-13	13	32930	304528	49	245	1598
जनपदवार 2012-13						
पिथौरागढ़	--	--	--	--	--	--
अल्मोडा	1	829	--	1	44	--
नैनीताल	3	6621	7242	14	173	788
उधमसिंह नगर	8	25296	297286	33	--	--
बागेश्वर	--	--	--	1	28	810
चम्पावत	1	184	--	--	--	--
योग मण्डल	13	32930	304528	49	245	1598

तालिका -33 क्रमशः

33/2

वर्ष/जनपद	प्रारम्भिक दुग्ध उत्पादन सहाकारी समिति				मत्स्य सहकारी समितियां			
	संख्या	सदस्यता संख्या	कार्यशील पूंजी (ह0₹में)	वर्ष में विक्रय किये गये उत्पादन का मूल्य (ह0₹में)	संख्या	सदस्यता संख्या	कार्यशील पूंजी (ह0₹में)	वर्ष में विक्रय किये गये उत्पादन का मूल्य (ह0₹में)
1	8	9	10	11	12	13	14	15
2010-11	1879	80533	98003	1169320	6	343	0	0
2011-12	1760	295834	113269	1120188	6	333	0	0
2012-13	2033	84963	115320	1335454	6	333	0	0
जनपदवार 2012-13								
पिथौरागढ़	275	6856	24021	47722	--	--	--	--
अल्मोडा	388	15315	37266	143105	--	--	--	--
नैनीताल	511	25595	12064	510661	2	68	--	--
उधमसिंह नगर	560	26530	40520	562306	4	265	--	--
बागेश्वर	100	3047	1336	5129	--	--	--	--
चम्पावत	199	7620	113	66531	--	--	--	--
योग मण्डल	2033	84963	115320	1335454	6	333	0	0

## तालिका -33 क्रमशः

33/3

वर्ष/जनपद	बुनकरों की प्रारम्भिक औद्योगिक सहकारी समितियाँ				
	संख्या	सदस्यता संख्या	कार्यशील पूंजी (ह0रमें)	वस्तु उत्पादन वर्ष में	
				मात्रा (हजार मी0)	मूल्य (ह0रमें)
1	16	17	18	19	20
2010-11	86	4194	9220170	6373784.25	148449911
2011-12	86	4196	9220171	6373784.25	148449959
2012-13	85	4188	9455488	5326304.25	158966462
जनपदवार 2012-13					
पिथौरागढ़	5	500	295	40.25	420
अल्मोड़ा	3	47	1177	--	1551
नैनीताल	2	130	736	--	--
ऊधमसिंह नगर	73	3463	9452630	5326253.00	158963521
बागेश्वर	2	48	650	11.00	970
चम्पावत	--	--	--	--	--
योग मण्डल	85	4188	9455488	5326304.25	158966462

## तालिका 33 क्रमशः

वर्ष/ जनपद	प्रारम्भिक औद्योगिक सहकारी समितियाँ				गन्ना सहकारी समितियाँ			
	सं0	सदस्यता संख्या	कार्यशील पूंजी (ह0रमें)	वर्ष में विपणित किये गये उत्पादन का मूल्य (ह0रमें)	सं0	सदस्यता संख्या	कार्यशील पूंजी (ह0रमें)	वर्ष में विपणित किये गये उत्पादन का मूल्य (ह0रमें)
1	21	22	23	24	25	26	27	28
2010-11	83	1775	682	840	10	75873	276980	150619
2011-12	113	2295	65912	57165	10	75873	276980	150619
2012-13	113	2295	56022	58765	10	75873	361785	257913
जनपदवार 2012-13								
पिथौरागढ़	40	930	162	275	--	--	--	--
अल्मोड़ा	--	--	--	--	--	--	--	--
नैनीताल	47	800	--	--	1	7354	5572	7293
ऊधमसिंहनगर	23	520	55260	57800	9	68519	356213	250620
बागेश्वर	3	45	600	690	--	--	--	--
चम्पावत	--	--	--	--	--	--	--	--
योग मण्डल	113	2295	56022	58765	10	75873	361785	257913

## तालिका 34

मण्डल में सहकारी बैंक तथा सहकारी कृषि ग्राम्य विकास बैंक (31 मार्च की स्थिति)

वर्ष/जनपद	जिला सहकारी बैंक					
	शाखायें संख्या	सदस्यता संख्या	हिस्सा पूंजी (ह0रमें)	कार्यशील पूंजी (ह0रमें)	ऋण वितरण (ह0रमें)	
					अल्पकालीन	मध्यकालीन
1	2	3	4	5	6	7
2010-11	95	31478	290711	17274018	3296981	190729
2011-12	102	3494	209145	19249231	3647136	139482
2012-13	103	3717	258804	21667780	8626778	1097390
जनपदवार 2012-13						
पिथौरागढ़	16	202	21840	5453099	307910	46610
अल्मोडा	21	222	19407	4852898	704294	947606
नैनीताल	28	3020	57079	74744	20536	4634
उधमसिंह नगर	26	233	152451	10140830	7466297	79794
बागेश्वर	5	--	--	--	--	--
चम्पावत	7	40	8027	1146209	127741	18746
योग मण्डल	103	3717	258804	21667780	8626778	1097390

## तालिका -34 क्रमशः

34/2

वर्ष/जनपद	सहकारी कृषि एवं ग्राम्य विकास बैंक				
	शाखायें संख्या	सदस्यता संख्या	हिस्सा पूंजी (ह0रमें)	कार्यशील पूंजी (ह0रमें)	ऋण वितरण (ह0रमें)
2010-11	3	548	922	10804	0
2011-12	2	548	902	9059	0
2012-13	6	9506	18271	830417	16
जनपदवार 2012-13					
पिथौरागढ़	--	--	--	--	0
अल्मोडा	1	196	301	1870	--
नैनीताल	1	318	553	--	16
उधमसिंह नगर	4	8992	17417	828547	--
बागेश्वर	--	--	--	--	--
चम्पावत	--	--	--	--	--
योग मण्डल	6	9506	18271	830417	16

## VI-उद्योग

तालिका 35

मण्डल में औद्योगिकीकरण की प्रगति

वर्ष/ जनपद	कारखाना अधिनियम 1948 के अन्तर्गत				
	पंजीकृत कारखाने संख्या	कार्यरत कारखाने संख्या	कारखाने जिनसे रिटर्न प्राप्त हुये	औसत दैनिक कार्यरत श्रमिक एवं कर्मचारियों की संख्या	उत्पादन का मूल्य (ह0रमें)
1	2	3	4	5	6
2010-11	54	1253	333	114777	67648
2011-12	71	1374	306	117142	0
2012-13	79	1374	308	117142	0
जनपदवार 2012-13					
पिथौरागढ़	--	3	--	202	--
अल्मोडा	9	9	2	810	--
नैनीताल	4	150	22	7770	--
उधमसिंह नगर	66	1196	282	107603	--
बागेश्वर	--	5	1	375	--
चम्पावत	--	11	1	382	--
योग मण्डल	79	1374	308	117142	0

## तालिका 36

विभिन्न प्रकार की संस्थाओं के अधीन कार्यशील औद्योगिक इकाइयों की संख्या

क्र0 सं0	संस्थाओं का नाम	चालित					
		पंचायत द्वारा	क्षेत्र समिति द्वारा	औद्योगिक सहकारी समिति द्वारा	पंजीकृत संस्थाओं द्वारा	व्यक्तिगत उद्योगपतियों द्वारा	कुल योग
1	2	3	4	5	6	7	8
1	खादी उद्योग	0	0	7	5	2	14
2	खादी ग्रामोद्योग द्वारा प्रवर्तित ग्रामीण उद्योग	0	0	34	20	6088	6142
3	लघु उद्योग इकाइयां						
3.1	इजीनियरिंग	1	0	0	0	1122	1123
3.2	रासायनिक	0	0	0	0	177	177
3.3	विधायन	0	0	0	0	2350	2350
3.4	हथकरघा	0	0	1	0	520	521
3.5	रेशम	0	0	0	0	0	0
3.6	नारियल की जटा	0	0	0	0	0	0
3.7	हस्तशिल्प	0	0	0	0	1193	1193
3.8	अन्य	0	0	0	0	4255	4255
4	योग (1+2)	0	0	41	25	6090	6156
5	योग (3.1 से 3.8)	1	0	1	0	9617	9619
6	कार्यरत व्यक्तियों की संख्या (1+2 में)	0	0	227	257	14578	15062
7	लघु उद्योग इकाइयों में कार्यरत व्यक्ति (3.1 से 3.8)	4	0	30	0	25421	25455
8	ग्रामीण एवं लघु उद्योग इकाइयों में कार्यरत व्यक्तियों की संख्या (6+7)	4	0	257	257	39999	40517

## तालिका 36.1

मण्डल में पंजीकृत कारखाने लघु औद्योगिक इकाईयां, खादी ग्रामोद्योग इकाईयां एवं उनमें कार्यरत व्यक्ति

वर्ष/जनपद	पंजीकृत कारखाने		लघु औद्योगिक इकाईयां		खादी ग्रामोद्योग इकाईयां	
	कारखानों की संख्या	कार्यरत व्यक्ति	इकाईयों की संख्या	कार्यरत व्यक्ति	इकाईयों की संख्या	कार्यरत व्यक्ति
1	2	3	4	5	6	7
2010-11	1253	114777	8064	25891	4309	10970
2011-12	1374	117142	7391	15513	5477	13286
2012-13	1374	117142	9619	25455	6156	15062
जनपदवार 2012-13						
पिथौरागढ़	3	202	3514	4220	3086	6600
अल्मोड़ा	9	810	1825	3314	1126	3720
नैनीताल	150	7770	2122	9440	224	596
उधमसिंह नगर	1196	107603	410	5000	115	150
बागेश्वर	5	375	1088	1889	845	2257
चम्पावत	11	382	660	1592	760	1739
योग मण्डल	1374	117142	9619	25455	6156	15062

rkfydk 37

मण्डल में औद्योगिक आस्थान

वर्ष/जनपद	आस्थानों की संख्या	शेडो की संख्या		प्लाटो की संख्या		रोजगार में लगे व्यक्तियों की औसत संख्या	उत्पादन का मूल्य (ह0रमें)
		आवंटित	कार्यरत	आवंटित	कार्यरत		
1	2	3	4	5	6	7	8
2010-11	10	39	24	255	192	1256	34897
2011-12	14	39	23	271	191	1314	90082
2012-13	14	39	24	257	201	1377	105082
जनपदवार वर्ष 2012-13							
पिथौरागढ़	2	7	6	3	3	87	39210
अल्मोड़ा	6	4	2	55	31	492	65000
नैनीताल	2	12	6	7	7	18	72
ऊ0सिं0नगर	3	14	10	158	150	760	--
बागेश्वर	1	2	--	--	--	--	--
चम्पावत	--	--	--	34	10	20	800
योग मण्डल	14	39	24	257	201	1377	105082



## VII-सामान्य शिक्षा एवं समाज शिक्षा

## तालिका 38

मण्डल में जनपदवार मान्यता प्राप्त शिक्षण संस्थाओं की संख्या

वर्ष/जनपद	जूनियर बेसिक स्कूल	सीनियर बेसिक स्कूल		हायर सेकेंड्री स्कूल		महाविद्यालय		स्नाकोत्तर विद्यालय	
		कुल	बालिका	कुल	बालिका	कुल	बालिका	कुल	बालिका
1	2	3	4	5	6	7	8	9	10
2010-11	6689	1635	290	1047	149	24	8	15	3
2011-12	6296	1689	298	1140	151	24	8	16	3
2012-13	6145	1924	338	1216	154	22	8	17	3
जनपदवार 2012-13									
पिथौरागढ़	1492	403	73	223	20	4	--	2	--
अल्मोडा	1446	237	41	305	36	5	1	4	--
नैनीताल	1203	371	109	271	50	2	1	2	--
उधमसिंह नगर	800	660	75	221	35	8	6	5	3
बागेश्वर	692	141	21	108	8	3	--	1	--
चम्पावत	512	112	19	88	5	0	--	3	--
योग मण्डल	6145	1924	338	1216	154	22	8	17	3

## तालिका 39

मण्डल में जनपदवार मान्यता प्राप्त शिक्षा संस्थाओं से स्तरवार विद्यार्थी संख्या

वर्ष/जनपद	कक्षा 1 से 5 तक				कक्षा 6 से 8 तक			
	छात्र		छात्रायेँ		छात्र		छात्रायेँ	
	कुल	अनु0जा0/जनजाति	कुल	अनु0जा0/जनजाति	कुल	अनु0जा0/जनजाति	कुल	अनु0जा0/जनजाति
1	2	3	4	5	6	7	8	9
2010-11	273338	84446	235278	82590	137306	54896	116033	36916
2011-12	272365	84429	200266	80692	149226	48960	118064	35307
2012-13	278418	84349	209380	76332	170552	49306	106036	34577
जनपदवार 2012-13								
पिथौरागढ़	34961	9820	31954	10785	21713	7838	14282	7370
अल्मोडा	34994	13977	28463	13021	13273	3468	9462	3424
नैनीताल	62254	14460	57001	14096	33855	11254	29248	6846
उधमसिंह नगर	112930	35500	60530	28560	74560	19850	31244	10500
बागेश्वर	13127	4498	13636	4809	13602	3143	9617	3521
चम्पावत	20152	6094	17796	5061	13549	3753	12183	2916
योग मण्डल	278418	84349	209380	76332	170552	49306	106036	34577

## तालिका -39 क्रमशः

39/2

वर्ष/जनपद	कक्षा 9 से 12 तक				डिग्री कक्षा में			
	छात्र		छात्राये		छात्र		छात्राये	
	कुल	अनु0जा0/ जनजाति	कुल	अनु0जा0/ जनजाति	कुल	अनु0जा0/ जनजाति	कुल	अनु0जा0/ जनजाति
1	10	11	12	13	14	15	16	17
2010-11	158943	43547	130955	33411	21887	4693	27752	5587
2011-12	196366	44637	164141	37149	24643	5381	33013	6830
2012-13	181824	42955	151483	33476	19549	5482	20055	5557
जनपदवार 2012-13								
पिथौरागढ़	31632	9578	19016	3725	4492	1246	5224	1325
अल्मोडा	43147	11974	38213	9706	1595	506	3304	629
नैनीताल	32748	6859	29227	7276	5802	629	4438	803
उधमसिंह नगर	56365	9650	48141	8700	4560	2500	3650	2200
बागेश्वर	9859	2864	10847	2360	1161	357	1509	322
चम्पावत	8073	2030	6039	1709	1939	244	1930	278
योग मण्डल	181824	42955	151483	33476	19549	5482	20055	5557

## तालिका -39 क्रमशः

39/3

वर्ष/जनपद	स्नातकोत्तर कक्षा में			
	छात्र		छात्राये	
	कुल	अनु0जा0/ अनु0जनजाति	कुल	अनु0जा0/ अनु0जनजाति
1	18	19	20	21
2010-11	6892	1806	8970	2101
2011-12	5402	1587	8390	2203
2012-13	5947	2670	7450	2226
जनपदवार 2012-13				
पिथौरागढ़	1728	746	2171	987
अल्मोडा	107	42	287	62
नैनीताल	1060	952	858	78
उधमसिंह नगर	2785	850	3650	1000
बागेश्वर	194	57	380	76
चम्पावत	73	23	104	23
योग मण्डल	5947	2670	7450	2226

## तालिका 40

मण्डल में जनपदवार मान्यता प्राप्त शिक्षा संस्थाओं में शिक्षक संख्या

वर्ष/ जनपद	जूनियर बेसिक		सीनियर बेसिक		हायर सेकेण्डरी		महा विद्यालय		स्नातकोत्तर	
	कुल	स्त्रियां	कुल	स्त्रियां	कुल	स्त्रियां	कुल	स्त्रियां	कुल	स्त्रियां
1	2	3	4	5	6	7	8	9	10	11
2010-11	15861	8700	7076	3128	10938	2314	634	275	1061	316
2011-12	14927	8097	6942	3052	11710	2863	637	283	949	308
2012-13	15831	8669	7295	3271	11872	3829	644	385	956	328
जनपदवार 2012-13										
पिथौरागढ़	3021	1389	1566	525	2238	385	97	30	86	35
अल्मोडा	2833	1597	692	319	2702	709	50	12	58	29
नैनीताल	3991	2730	2185	1290	3498	1561	409	291	246	105
उधमसिंह नगर	2904	1652	1822	752	1757	823	58	42	550	156
बागेश्वर	1191	517	445	188	926	183	16	4	8	2
चम्पावत	1891	784	585	197	751	168	14	6	8	1
योग मण्डल	15831	8669	7295	3271	11872	3829	644	385	956	328

## तालिका 41

मण्डल में प्राविधिक शिक्षण संस्थान, औद्योगिक प्रशिक्षण संस्थान, शिक्षक प्रशिक्षण संस्थान तथा उनमें भर्ती

वर्ष/जनपद	प्राविधिक शिक्षण संस्थान (पोलिटेक्निक)			औद्योगिक प्रशिक्षण संस्थान			शिक्षण प्रशिक्षण संस्थान			
	संख्या	सीटों की संख्या	भर्ती	संख्या	सीटों की संख्या	भर्ती	संख्या	सीटों की संख्या	भर्ती	
1	2	3	4	5	6	7	8	9	10	
2010-11	19	4420	3974	48	4366	3135	6	856	669	
2011-12	19	4188	3758	51	4702	3549	6	920	855	
2012-13	19	4217	3705	51	4608	3295	6	920	855	
जनपदवार 2012-13										
पिथौरागढ़	4	320	290	8	624	475	1	60	32	
अल्मोडा	6	680	531	16	1392	835	1	200	197	
नैनीताल	3	1205	1190	8	874	734	1	200	185	
उधमसिंह नगर	3	1548	1300	10	897	700	1	60	60	
बागेश्वर	2	264	219	4	345	171	1	200	192	
चम्पावत	1	200	175	5	476	380	1	200	189	
योग मण्डल	19	4217	3705	51	4608	3295	6	920	855	

## तालिका 42

मण्डल में समाज शिक्षा तथा महिला एवं बाल कल्याण

वर्ष/जनपद	अनौपचारिक शिक्षा केन्द्रों की संख्या	बालवाडी/ आंगनवाडी केन्द्रों की संख्या	युवा संगठनों की संख्या	महिला मण्डलों की संख्या
1	2	3	4	5
2010-11	0	5774	2834	2702
2011-12	0	8336	2303	2005
2012-13	0	7687	2361	2112
जनपदवार 2012-13				
पिथौरागढ़	--	1111	429	376
अल्मोडा	--	1860	615	449
नैनीताल	--	1361	462	462
उधमसिंह नगर	--	2130	260	255
बागेश्वर	--	828	397	419
चम्पावत	--	397	198	151
योग मण्डल	0	7687	2361	2112

## VIII-सार्वजनिक स्वास्थ्य एवं परिवार कल्याण

## तालिका 43

मण्डल में एलोपैथिक चिकित्सालय एवं औषधालय(संख्या )

वर्ष/जनपद	राजकीय सार्वजनिक	राजकीय विशेष			स्थानीय निकाय	सहायता प्राप्त निजी	असहायता प्राप्त निजी	आर्थिक सहायता प्राप्त	कुल
		क्षय	कुष्ठ	संक्रामक					
1	2	3	4	5	6	7	8	9	10
2010-11	296	5	1	1	1	7	34	1	346
2011-12	302	5	1	1	1	7	34	1	352
2012-13	302	6	1	1	1	8	35	1	355
जनपदवार 2012-13									
पिथौरागढ़	59	2	1	1	--	1	6	--	70
अल्मोडा	80	--	--	--	--	2	8	--	90
नैनीताल	71	2	--	--	1	2	18	--	94
उधमसिंह नगर	43	1	--	--	--	3	--	--	47
बागेश्वर	30	--	--	--	--	--	1	1	32
चम्पावत	19	1	--	--	--	--	2	--	22
योग मण्डल	302	6	1	1	1	8	35	1	355

## तालिका 44

मण्डल में जनपदवार एलोपैथिक चिकित्सा सेवा

वर्ष/जनपद	एलोपैथिक चिकित्सालय / औषधालय संख्या	प्राथमिक स्वास्थ्य केन्द्र संख्या	समस्त उपलब्ध शैय्याओं की संख्या	समस्त में कर्मचारी		
				डॉक्टर	पैरा मेडिकल	अन्य
1	2	3	4	5	6	7
2010-11	217	107	4292	615	2646	1675
2011-12	216	110	4433	626	2653	1868
2012-13	215	110	4406	646	2801	1587
जनपदवार 2012-13						
पिथौरागढ़	44	18	616	46	421	250
अल्मोडा	56	30	935	92	683	416
नैनीताल	67	19	1949	367	919	623
उधमसिंह नगर	13	28	570	90	430	158
बागेश्वर	17	13	178	29	211	87
चम्पावत	18	2	158	22	137	53
योग मण्डल	215	110	4406	646	2801	1587

## तालिका 45

मण्डल में जनपदवार आयुर्वेदिक, यूनानी और होम्योपैथिक चिकित्सा सेवा (संख्या )

वर्ष/जनपद	आयुर्वेदिक			यूनानी			होम्योपैथिक		
	चिकित्सालय एवं औषधालय	उपलब्ध शैय्याओं की संख्या	डॉक्टरों की संख्या	चिकित्सालय एवं औषधालय	उपलब्ध शैय्याओं की संख्या	डॉक्टरों की संख्या	चिकित्सालय एवं औषधालय	उपलब्ध शैय्याओं की संख्या	डॉक्टरों की संख्या
1	2	3	4	5	6	7	8	9	10
2010-11	216	708	162	1	1	1	46	11	31
2011-12	220	718	162	1	1	1	55	11	41
2012-13	216	718	165	1	1	1	55	11	48
जनपदवार 2012-13									
पिथौरागढ़	59	230	49	-	-	-	13	-	10
अल्मोडा	52	176	37	--	--	--	11	--	11
नैनीताल	39	112	34	--	--	--	11	9	8
उधमसिंह नगर	23	72	23	1	1	1	10	--	10
बागेश्वर	20	64	8	--	--	--	5	--	4
चम्पावत	23	64	14	--	--	--	5	2	5
योग मण्डल	216	718	165	1	1	1	55	11	48

## तालिका 46

मण्डल में जनपदवार परिवार एवं मातृ शिशु कल्याण केन्द्र/उपकेन्द्र

वर्ष/जनपद	सामुदायिक स्वास्थ्य केन्द्र संख्या	परिवार एवं मातृशिशु कल्याण केन्द्र	परिवार एवं मातृशिशु कल्याण उपकेन्द्र
1	2	3	4
2010-11	22	42	788
2011-12	26	35	799
2012-13	26	35	799
जनपदवार 2012-13			
पिथौरागढ़	4	8	156
अल्मोडा	4	12	195
नैनीताल	8	0	143
उधमसिंह नगर	6	7	153
बागेश्वर	2	3	84
चम्पावत	2	5	68
योग मण्डल	26	35	799

## IX-विद्युत

## तालिका 47

मण्डल में विभिन्न कार्यों में विद्युत उपभोग (हजार किलोवाट घण्टा )

वर्ष/जनपद	घरेलू प्रकाश एवं लघु विद्युत शक्ति	वाणिज्य प्रकाश एवं लघु विद्युत शक्ति	औद्योगिक विद्युत शक्ति	सार्वजनिक प्रकाश व्यवस्था	रेल/ट्रेक्शन	कृषि विद्युत शक्ति	सार्वजनिक जलकल एवं मल प्रवाह उर्द्धन	योग
1	2	3	4	5	6	7	8	
2010-11	448640	195999	872025	11700	0	113570	80951	1722885
2011-12	540958	217007	1016291	20386	0	119125	86267	2000034
2012-13	549549	216427	793602	11805	0	125172	74078	1770633
जनपदवार 2012-13								
पिथौरागढ़	48859	13390	1448	3131	--	509	15552	82889
अल्मोडा	100679	20298	4728	149	--	1262	5454	132570
नैनीताल	209112	99917	112597	5022	--	55109	41493	523250
उधमसिंह नगर	139330	65511	669272	2930	--	62170	4044	943257
बागेश्वर	27465	6197	3264	182	--	2928	1774	41810
चम्पावत	24104	11114	2293	391	--	3194	5761	46857
योग मण्डल	549549	216427	793602	11805	0	125172	74078	1770633

## तालिका 48

मण्डल में जनपदवार विद्युतीकृत ग्राम, नगर एवं अनुसूचित जाति बस्तियां

वर्ष/जनपद	विद्युतीकृत ग्राम	विद्युतीकरण अनुसूचित जाति बस्तियों की संख्या	विद्युतीकरण से असेवित अनुसूचित जाति बस्तियों की संख्या	उर्जीकृत/निजी नलकूप/पम्प सेटों की संख्या
	केन्द्रीय विद्युत प्राधिकरण की परिभाषा के अनुसार संख्या			
1	2	3	4	5
2010-11	6866	4938	434	9940
2011-12	6890	4978	432	10016
2012-13	6893	5055	314	869
जनपदवार 2012-13				
पिथौरागढ़	1557	1266	97	--
अल्मोडा	2150	1440	38	36
नैनीताल	1050	764	36	423
उर्सिनगर	655	585	105	387
बागेश्वर	849	530	--	22
चम्पावत	632	470	38	1
योग मण्डल	6893	5055	314	869

## X-परिवहन एवं संचार

## तालिका 49

मण्डल में पक्की सड़कों की लम्बाई (कि०मी०)

वर्ष/जनपद	लोक निर्माण विभाग के अन्तर्गत					स्थानीय निकायों के अन्तर्गत		
	राष्ट्रीय राजमार्ग	प्रादेशिक राजमार्ग	मुख्य जिला सड़कें	अन्य जिला ग्रामीण सड़कें	योग (2 से 5)	जिला पंचायत	नगर निगम /नगरपालिका / नगर पंचायत/ केण्ट	योग (7 से 8)
1	2	3	4	5	6	7	8	9
2010-11	471	1338	840	6070	8719	482	812	1294
2011-12	490	1369.99	877.68	6371.24	9108.91	481.91	1013.02	1494.9
2012-13	505	1478.21	913.96	6265.73	9162.9	480.91	1019.18	1500.1
जनपदवार 2012-13								
पिथौरागढ़	--	243	12	1026	1281	--	15	15
अल्मोडा	115	534.77	316.91	1251.63	2218.31	--	15	15
नैनीताल	148	315	198	1720	2381	292	218	510
उर्सिनगर	227	113.99	137.68	1573.82	2052.49	188.91	760.18	949.09
बागेश्वर	--	167.45	128.37	215.28	511.10	--	--	0
चम्पावत	15	104	121	479	719	--	11	11
योग मण्डल	505	1478.21	913.96	6265.73	9162.9	480.91	1019.18	1500.1

## तालिका -49 क्रमशः

49/2

वर्ष/जनपद	अन्य विभागों के अन्तर्गत						कुल योग (6+9+15)
	सिंचाई	गन्ना	वन	डी0जी0 वी0आर0	अन्य	योग (10 से 14)	
1	10	11	12	13	14	15	16
2010-11	282	409	978	343	181	2193.00	12206.00
2011-12	282.39	408.52	978	343	181	2192.91	12796.75
2012-13	282.39	408.52	1135.67	343	181	2350.58	13013.57
जनपदवार 2012-13							
पिथौरागढ़	--	--	--	223	--	223.00	1519.00
अल्मोडा	--	--	115.47	--	--	115.47	2348.78
नैनीताल	31	40	767	--	181	1019.00	3910.00
उ०सि०नगर	251.39	368.52	--	--	--	619.91	3621.49
बागेश्वर	--	--	1.2	--	--	1.20	512.30
चम्पावत	--	--	252	120	--	372.00	1102.00
योग मण्डल	282.39	408.52	1135.67	343	181	2350.58	13013.57

## तालिका 50

मण्डल में जनपदवार पक्की सड़कों की लम्बाई (कि०मी०)

वर्ष/जनपद	पक्की सड़कों की लम्बाई		सब ऋतु योग्य सड़कों से जुड़े ग्रामों की संख्या (जनसंख्यावार)		
	कुल	लो०नि०वि०	1000 से कम वाले ग्राम	1000 से 1499 वाले ग्राम	1500 से अधिक वाले ग्राम
1	2	3	4	5	6
2010-11	12206	8719	3806	237	249
2011-12	12796.75	9108.91	3765	238	242
2012-13	13013.57	9162.9	3985	251	326
जनपदवार 2012-13					
पिथौरागढ़	1519	1281	785	24	18
अल्मोडा	2348.78	2218.31	1198	37	11
नैनीताल	3910	2381	928	51	34
उ०सि०नगर	3621.49	2052.49	301	113	241
बागेश्वर	512.30	511.10	365	10	9
चम्पावत	1102	719	408	16	13
योग मण्डल	13013.57	9162.9	3985	251	326



## तालिका 51

मण्डल में जनपदवार यातायात एवं संचार सेवायें

वर्ष/जनपद	डाकघर	तारघर	पी0सी0ओ0	टेलीफोन	रेलवे स्टेशन/हाल्ट	बस स्टेशन/स्टाप
1	2	3	4	5	6	7
2010-11	1224	18	3862	172525	22	3565
2011-12	1226	18	3749	157421	22	3590
2012-13	1227	18	3408	148165	22	3841
जनपदवार 2012-13						
पिथौरागढ़	399	1	228	6054	--	718
अल्मोडा	320	2	598	13090	--	1078
नैनीताल	168	8	1603	81815	6	815
उधमसिंह नगर	109	6	856	42656	14	586
बागेश्वर	151	1	94	3369	--	520
चम्पावत	80	--	29	1181	2	124
योग मण्डल	1227	18	3408	148165	22	3841

## XI-संस्थागत वित्त

## तालिका 52

मण्डल में जनपदवार अनुसूचित व्यवसायिक बैंकों तथा ग्रामीण बैंकों की संख्या

वर्ष/जनपद	राष्ट्रीयकृत बैंक शाखायें	क्षेत्रीय ग्रामीण बैंक शाखायें	अन्य गैर राष्ट्रीयकृत बैंक शाखायें
1	2	3	4
2010-11	324	97	98
2011-12	367	109	101
2012-13	408	112	139
जनपदवार 2012-13			
पिथौरागढ़	45	28	6
अल्मोडा	64	26	9
नैनीताल	92	22	20
उधमसिंह नगर	156	12	71
बागेश्वर	17	13	3
चम्पावत	34	11	30
योग मण्डल	408	112	139

## तालिका 53

मण्डल में व्यवसायिक बैंकों में जमा धनराशि एवं ऋण वितरण(हजार ₹ )

वर्ष/जनपद	जमा धनराशि	कुल ऋण वितरण	जमा धनराशि में ऋण वितरण का प्रतिशत	प्राथमिक क्षेत्र में ऋण वितरण			
				कृषि तथा कृषि सम्बन्धित कार्य	लघु उद्योग	अन्य	योग (5+6+7)
1	2	3	4	5	6	7	8
2010-11	138004081	78308179	56.74	19168839	3688995	6412555	29270389
2011-12	157347596	92324324	58.68	21863155	11600600	11275800	44739555
2012-13	199966841	118848683	59.43	23714401	10636233	18501923	52852557
जनपदवार 2012-13							
पिथौरागढ़	18355271	6402586	34.88	1413300	517600	661400	2592300
अल्मोडा	29349100	7639000	26.03	217780	28390	2007095	2253265
नैनीताल	67452100	30408800	45.08	4865100	4557800	9064800	18487700
उधमसिंह नगर	68044200	68538000	100.73	16653300	5194100	3505200	25352600
बागेश्वर	8217400	3397200	41.34	308507	305757	2972936	3587200
चम्पावत	8548770	2463097	28.81	256414	32586	290492	579492
योग मण्डल	199966841	118848683	59.43	23714401	10636233	18501923	52852557

## XII-जल सम्पूर्ति

## तालिका 54

मण्डल में जनपदवार ग्रामों में पेयजल सुविधा की स्थिति

वर्ष/जनपद	नल/हैण्डपम्प इण्डिया मार्क-2 लगाकर जल सम्पूर्ति के अन्तर्गत ग्रामों की संख्या			सामान्य प्रयोग में लाये जा रहे स्रोतों के अनुसार ग्रामों की संख्या		
	पूर्णतः आच्छादित	आंशिक आच्छादित	लाभान्वित जनसंख्या	कुआँ	हैण्डपम्प	हैण्डपम्प इण्डिया मार्क-2 द्वारा पेयजल सुविधा
1	2	3	4	5	6	7
2010-11	6423	522	2551564	0	0	6945
2011-12	6448	497	2616659	0	0	6945
2012-13	6422	471	2908885	0	0	6893
जनपदवार 2012-13						
पिथौरागढ़	1560	--	413524	--	--	1560
अल्मोडा	2132	24	606809	--	--	2156
नैनीताल	1043	7	418123	--	--	1050
उधमसिंह नगर	655	--	1036199	--	--	655
बागेश्वर	414	440	221764	--	--	854
चम्पावत	618	--	212466	--	--	618
योग मण्डल	6422	471	2908885	0	0	6893

## तालिका -54 क्रमशः

54/2

वर्ष/जनपद	सामान्य प्रयोग में लाये जा रहे श्रोतों के अनुसार ग्रामों की संख्या			नल/हैण्डपम्प इण्डिया मार्क-2 द्वारा पेयजल पूति से असेवित अनु0जा0 बस्तियों की संख्या	पेयजल सुविधा हेतु अभावग्रस्त ग्रामों की संख्या (जल निगम से)
	डिग्गी	अन्य	योग		
1	8	9	10	11	12
2010-11	0	0	6945	536	0
2011-12	14	0	6945	551	0
2012-13	14	0	6907	503	0
जनपदवार 2012-13					
पिथौरागढ़	--	--	1560	50	--
अल्मोडा	--	--	2156	--	--
नैनीताल	--	--	1050	--	--
उधमसिंह नगर	--	--	655	--	--
बागेश्वर	--	--	854	376	--
चम्पावत	14	--	632	77	--
योग मण्डल	14	0	6907	503	0

## XIII-पंचायतराज

## तालिका 55

मण्डल में जनपदवार ग्राम पंचायत, ग्रामसभा एवं पंचायतघर

वर्ष/जनपद	न्याय पंचायत की संख्या	ग्राम पंचायत की संख्या	पंचायत घर संख्या
1	2	3	4
2010-11	289	3271	2689
2011-12	289	3271	2690
2012-13	289	3284	2677
जनपदवार 2012-13			
पिथौरागढ़	64	669	656
अल्मोडा	95	1146	750
नैनीताल	44	460	315
उधमसिंह नगर	27	309	297
बागेश्वर	35	397	369
चम्पावत	24	303	290
योग मण्डल	289	3284	2677

**तालिका 56**  
ग्राम पंचायत की आय

वर्ष/जनपद	करों से	राज्य सरकार के अनुदान से	क्षेत्र पंचायत/ जिला पंचायत के विशिष्ट कार्यक्रमों के लिए प्राप्त धनराशि	निर्माण की गई सम्पत्ति से	अन्य स्रोतों से	कुल आय (2 से 6)
1	2	3	4	5	6	7
2010-11	1805140	252776721	161917000	0	15661000	432159861
2011-12	1199189	1669526200	95997100	0	58593500	1825315989
2012-13	1395043	1969715136	115083971	0	55468300	2141662450
जनपदवार 2012-13						
पिथौरागढ़	400000	97440936	--	--	--	97840936
अल्मोडा	84400	--	--	--	--	84400
नैनीताल	255719	68410000	104900000	--	--	173565719
उधमसिंह नगर	546232	1756235200	7500000	--	11165000	1775446432
बागेश्वर	36552	25764000	--	--	904000	26704552
चम्पावत	72140	21865000	2683971	--	43399300	68020411
योग मण्डल	1395043	1969715136	115083971	0	55468300	2141662450

**XV- विविध**

**तालिका 57**

31 मार्च 2013 की स्थिति के अनुसार मण्डल में कर्मचारियों की संख्या

जनपद	नियमित कर्मचारी (शिक्षकों सहित)					
	प्रथम श्रेणी	द्वितीय श्रेणी	तृतीय श्रेणी	चतुर्थ श्रेणी	योग	केवल शिक्षक / शिक्षिकाएं
1	2	3	4	5	6	7
पिथौरागढ़	3	180	4634	750	5567	4232
अल्मोडा	108	232	6610	2610	9560	3202
नैनीताल	265	590	10635	6255	17745	3340
उधमसिंह नगर	85	270	7252	5249	12856	8000
बागेश्वर	52	107	3418	983	4560	1803
चम्पावत	31	184	2496	1530	4241	1656
योग मण्डल	544	1563	35045	17377	54529	22233

## तालिका 57, 1/2

जनपद	अंशकालिक कर्मचारी (शिक्षकों सहित)					
	प्रथम श्रेणी	द्वितीय श्रेणी	तृतीय श्रेणी	चतुर्थ श्रेणी	योग	केवल शिक्षक / शिक्षिकाएं
1	2	3	4	5	6	7
पिथौरागढ़	0	0	0	0	0	0
अल्मोडा	0	0	40	1929	1969	0
नैनीताल	0	0	920	1400	2320	120
उधमसिंह नगर	0	0	45	0	45	75
बागेश्वर	0	4	3	262	269	12
चम्पावत	0	15	14	351	380	18
योग मण्डल	0	19	1022	3942	4983	225

## तालिका 57, 1/3

जनपद	कन्टिजेन्सी/संविदा कर्मचारी (शिक्षकों सहित)					
	प्रथम श्रेणी	द्वितीय श्रेणी	तृतीय श्रेणी	चतुर्थ श्रेणी	योग	केवल शिक्षक / शिक्षिकाएं
1	2	3	4	5	6	7
पिथौरागढ़	0	0	0	0	0	0
अल्मोडा	23	72	402	1032	1529	397
नैनीताल	9	10	250	995	1264	1548
उधमसिंह नगर	22	12	2800	155	2989	3815
बागेश्वर	19	27	51	204	301	33
चम्पावत	8	20	110	302	440	3
योग मण्डल	81	141	3613	2688	6523	5796

## तालिका 57, 1/4

जनपद	कुल कर्मचारियों का योग (शिक्षकों सहित)					
	प्रथम श्रेणी	द्वितीय श्रेणी	तृतीय श्रेणी	चतुर्थ श्रेणी	योग	केवल शिक्षक / शिक्षिकाएं
1	2	3	4	5	6	7
पिथौरागढ़	3	180	4634	750	5567	4232
अल्मोडा	131	304	7052	5571	13058	3599
नैनीताल	274	600	11805	8650	21329	5008
उधमसिंह नगर	107	282	10097	5404	15890	11890
बागेश्वर	71	138	3472	1449	5130	1848
चम्पावत	39	219	2620	2183	5061	1677
योग मण्डल	625	1723	39680	24007	66035	28254

## तालिका 58

मण्डल में सेवायोजन कार्यालय द्वारा किया गया कार्य

वर्ष/जनपद	सेवा योजन कार्यालयों की संख्या	जीवित पंजिका पर अभ्यर्थियों की संख्या	वर्ष में पंजीकृत अभ्यर्थियों की संख्या	सूचित रिक्तियों की संख्या	वर्ष में कार्य पर लगाये गये व्यक्तियों की संख्या
1	2	3	4	5	6
2010-11	11	223387	60750	717	210
2011-12	11	258868	71085	760	477
2012-13	11	236088	104532	681	947
जनपदवार 2012-13					
पिथौरागढ़	1	10584	52072	302	204
अल्मोडा	2	63550	12565	13	141
नैनीताल	4	69809	17436	366	125
उधमसिंह नगर	2	48425	11326	0	125
बागेश्वर	1	24854	6297	0	248
चम्पावत	1	18866	4836	0	104
योग मण्डल	11	236088	104532	681	947

## तालिका 59

आर्थिक गणना 2005

जनपद	उद्यमों की संख्या			संस्थानों की संख्या जिनमें सामान्यतया भाड़े पर व्यक्ति कार्यरत हैं (कृषि+अकृषि)	स्वकार्य उद्यमों की संख्या (कृषि+अकृषि)
	कृषि	अकृषि	योग		
पिथौरागढ़	3800	18433	22233	4191	18042
अल्मोडा	4102	21477	25579	5731	19848
नैनीताल	4941	27203	32144	12656	19488
उधमसिंह नगर	4460	42911	47371	17547	29824
बागेश्वर	229	7108	7337	1643	5694
चम्पावत	1486	9220	10706	2641	8065
योग मण्डल	19018	126352	145370	44409	100961

## तालिका -59 क्रमशः

59/2

जनपद	उद्यमों में सामान्यतया कार्यरत व्यक्ति (अवैतनिक तथा भाड़े पर कार्यरत)				भाड़े पर सामान्यतया कार्यरत व्यक्ति			
	पुरुष	स्त्री	योग	योग	पुरुष	स्त्री	योग	योग
पिथौरागढ़	29435	6154	228	35817	10618	3046	85	13749
अल्मोडा	41301	7771	1023	50095	18586	4605	44	23235
नैनीताल	70608	13243	1372	85223	41581	8031	633	50245
उधमसिंह नगर	98567	12843	2949	114359	52289	7806	1766	61861
बागेश्वर	11552	1325	19	12896	5272	1116	13	6401
चम्पावत	17180	2648	105	19933	7520	1658	29	9207
योग मण्डल	268643	43984	5696	318323	135866	26262	2570	164698

## तालिका 60

अनुसूचित जाति एवं जनजाति के छात्रों की छात्रवृत्तियां (संख्या)

वर्ष/जनपद	सामान्य शिक्षा के लिये दी गई छात्रवृत्तियां	व्यवसायिक शिक्षा के लिये दी गई छात्रवृत्तियां
1	2	3
2010-11	378836	5288
2011-12	376010	2980
2012-13	332710	3917
जनपदवार 2012-13		
पिथौरागढ़	38100	195
अल्मोडा	41941	668
नैनीताल	49631	598
उधमसिंह नगर	171144	2078
बागेश्वर	20226	137
चम्पावत	11668	241
योग मण्डल	332710	3917

XVI-नगरीय क्षेत्र में उपलब्ध सुविधायें  
तालिका 61

मण्डल के नगरीय क्षेत्रों में उपलब्ध सुविधाओं की संख्या 2013

जनपद	जनपद में नगरों की संख्या	भौगोलिक क्षेत्रफल (वर्ग कि०मी० 2011)	जनसंख्या 2011 जनगणना के अनुसार			अनु०जा०/ जन जा० संख्या - 2011
			कुल	पुरुष	स्त्री	
1	2	3	4	5	6	7
पिथौरागढ़	3	27.00	69605	36376	33229	14457
अल्मोडा	5	32.70	62314	33722	28592	10595
नैनीताल	11	45.00	371734	194409	177325	55015
उधमसिंह नगर	19	55.00	586760	308313	278447	69001
बागेश्वर	1	5.00	9079	4711	4368	2327
चम्पावत	4	16.45	46524	24847	21677	7340
योग मण्डल	43	181.15	1146016	602378	543638	158735

तालिका -61 क्रमशः

61/2

जनपद	साक्षरता का प्रतिशत- 2011	पुलिस स्टेशन	सस्ते गल्ले की दुकानों की संख्या	शीत गोदाम (संख्या)	बीज गोदाम/ उर्वरक भण्डार	कृषि सेवा केन्द्र
1	8	9	10	11	12	13
पिथौरागढ़	91.97	3	56	--	1	--
अल्मोडा	94.35	4	44	--	--	--
नैनीताल	85.26	9	155	--	30	51
उधमसिंह नगर	75.89	10	191	2	318	388
बागेश्वर	90.74	1	3	--	1	--
चम्पावत	83.90	4	15	--	6	--
योग मण्डल	81.42	31	464	2	356	439

तालिका -61 क्रमशः (61/3)

जनपद	पशु चिकित्सालय एवं पशु पालन केन्द्र (संख्या)	कृत्रिम गर्भाधान केन्द्र/ उपकेन्द्र	क्रय/विक्रय सहकारी समितियां	मान्टेसरी/ नर्सरी स्कूल (शिक्षा विभाग द्वारा पंजीकृत)	जूनियर बेसिक स्कूल	सीनियर बेसिक स्कूल
1	14	15	16	17	18	19
पिथौरागढ़	3	3	--	12	83	39
अल्मोडा	5	4	--	--	62	21
नैनीताल	8	--	3	47	185	57
उधमसिंह नगर	15	16	8	--	200	100
बागेश्वर	--	--	--	--	5	2
चम्पावत	4	4	1	--	33	3
योग मण्डल	35	27	12	59	568	222

तालिका -61 क्रमशः (61/4)

जनपद	हायर सेकेण्डरी स्कूल (बालक)	हायर सेकेण्डरी स्कूल (बालिका)	विश्व विद्यालय/ महाविद्यालय	ऐलोपैथिक चिकित्सालय/ औषधालय एवं प्रा0स्वा0 केन्द्र / सा0स्वा0केन्द्र		आयुर्वेदिक चिकित्सा-लय/ औषधालय
				संख्या	उपलब्ध शैय्याएं	
1	20	21	22	23	24	25
पिथौरागढ़	21	6	1	11	390	4
अल्मोडा	9	7	3	15	571	3
नैनीताल	22	15	3	14	1152	5
उधमसिंह नगर	65	21	13	15	422	8
बागेश्वर	2	1	1	3	68	2
चम्पावत	6	3	2	5	94	6
योग मण्डल	125	53	23	63	2697	28

तालिका -61 क्रमशः (61/5)

जनपद	यूनानी चिकित्साल-य/ औषधालय	होम्योपैथिक चिकित्सालय/ औषधालय	परिवार एवं मातृ शिशु कल्याण केन्द्र/ उपकेन्द्र	स्थानीय निकायों के स्वामित्व में सड़कों की लम्बा (कि०मी०)		राष्ट्रीयकृत बैंक शाखायें
				कुल	पक्की	
1	26	27	28	29	30	31
पिथौरागढ़	--	2	2	15	15	12
अल्मोडा	--	2	1	34	15	17
नैनीताल	--	3	4	343	218	56
उधमसिंह नगर	1	8	--	949.09	552.87	95
बागेश्वर	--	1	1	--	--	6
चम्पावत	--	2	4	11	11	14
योग मण्डल	1	18	12	1352.09	811.87	200



## तालिका -61 क्रमशः

61/6

जनपद	गैर राष्ट्रीयकृत बैंक (शाखायें)	ग्रामीण बैंक शाखायें	सहकारी बैंक शाखायें	सहकारी कृषि एवं ग्राम्य विकास बैंक शाखायें	डाक घर	तार घर
1	32	33	34	35	36	37
पिथौरागढ़	2	3	4	--	9	1
अल्मोडा	9	3	8	1	13	2
नैनीताल	10	5	10	1	22	5
उधमसिंह नगर	44	8	18	--	23	4
बागेश्वर	1	1	3	--	2	1
चम्पावत	12	4	4	--	4	--
योग मण्डल	78	24	47	2	73	13

## तालिका -61 क्रमशः

61/7

जनपद	पब्लिक कॉल ऑफिस	टेलीफोन संख्या	नल/ हेण्डपम्प इंडिया मार्क-2 लगाकर पेयजल की सुविधा	विद्युत की उपलब्धता
1	38	39	40	41
पिथौरागढ़	64	4897	3	3
अल्मोडा	237	8204	5	5
नैनीताल	1079	37540	11	11
उधमसिंह नगर	373	20676	19	19
बागेश्वर	25	719	1	1
चम्पावत	30	566	4	4
योग मण्डल	1808	72602	43	43

XVII-विभिन्न सामाजिक सुविधाओं से दूरी के अनुसार ग्रामों का विवरण  
तालिका 62

मण्डल में जनपदवार प्रमुख सुविधा केन्द्रों से दूरी के अनुसार ग्रामों की संख्या

62.1-जूनियर बेसिक स्कूल

वर्ष/जनपद	ग्राम में	1 कि०मी० से कम	1-3 कि०मी०	3-5 कि०मी०	5 कि०मी० से अधिक	कुल
1	2	3	4	5	6	7
1-पिथौरागढ़	1217	124	196	21	2	1560
2-अल्मोडा	1384	486	242	25	19	2156
3-नैनीताल	858	149	43	0	0	1050
4-उधमसिंह नगर	462	165	28	0	0	655
5.बागेश्वर	512	103	228	11	--	854
6-चम्पावत	367	159	83	23	--	632
योग मण्डल	4800	1186	820	80	21	6907

62.2-सीनियर बेसिक स्कूल बालक

वर्ष/जनपद	ग्राम में	1 कि०मी० से कम	1-3 कि०मी०	3-5 कि०मी०	5 कि०मी० से अधिक	कुल
1	2	3	4	5	6	7
1-पिथौरागढ़	276	393	483	357	51	1560
2-अल्मोडा	176	346	573	833	228	2156
3-नैनीताल	155	211	437	226	21	1050
4-उधमसिंह नगर	299	125	146	79	6	655
5.बागेश्वर	113	36	299	266	140	854
6-चम्पावत	90	114	203	173	52	632
योग मण्डल	1109	1225	2141	1934	498	6907

62.3-सीनियर बेसिक स्कूल बालिका

वर्ष/जनपद	ग्राम में	1 कि०मी० से कम	1-3 कि०मी०	3-5 कि०मी०	5 कि०मी० से अधिक	कुल
1	2	3	4	5	6	7
1-पिथौरागढ़	69	91	243	721	436	1560
2-अल्मोडा	36	72	195	343	1510	2156
3-नैनीताल	69	45	185	165	586	1050
4-उधमसिंह नगर	56	169	171	142	117	655
5.बागेश्वर	21	13	91	192	537	854
6-चम्पावत	19	23	224	157	209	632
योग मण्डल	270	413	1109	1720	3395	6907

## 62.4-उच्चतर माध्यमिक विद्यालय बालक

वर्ष/जनपद	ग्राम में	1 कि०मी० से कम	1-3 कि०मी०	3-5 कि०मी०	5 कि०मी० से अधिक	कुल
1	2	3	4	5	6	7
1-पिथौरागढ़	172	120	421	607	240	1560
2-अल्मोडा	260	141	325	949	481	2156
3-नैनीताल	148	103	354	171	274	1050
4-उधमसिंह नगर	107	35	150	134	229	655
5.बागेश्वर	93	44	312	290	115	854
6-चम्पावत	77	56	90	197	212	632
योग मण्डल	857	499	1652	2348	1551	6907

## 62.5-उच्चतर माध्यमिक विद्यालय बालिका

वर्ष/जनपद	ग्राम में	1 कि०मी० से कम	1-3 कि०मी०	3-5 कि०मी०	5 कि०मी० से अधिक	कुल
1	2	3	4	5	6	7
1-पिथौरागढ़	14	25	124	753	644	1560
2-अल्मोडा	29	33	114	272	1708	2156
3-नैनीताल	35	40	95	109	771	1050
4-उधमसिंह नगर	11	21	106	117	400	655
5.बागेश्वर	7	17	100	116	614	854
6-चम्पावत	2	14	117	144	355	632
योग मण्डल	98	150	656	1511	4492	6907

## 62.6-एलोपैथिक चिकित्सालय/औषधालय/प्राथमिक स्वास्थ्य केन्द्र

वर्ष/जनपद	ग्राम में	1 कि०मी० से कम	1-3 कि०मी०	3-5 कि०मी०	5 कि०मी० से अधिक	कुल
1	2	3	4	5	6	7
1-पिथौरागढ़	55	73	251	510	671	1560
2-अल्मोडा	75	85	250	765	981	2156
3-नैनीताल	77	82	263	274	354	1050
4-उधमसिंह नगर	30	23	138	164	300	655
5.बागेश्वर	29	35	183	241	366	854
6-चम्पावत	17	25	28	116	446	632
योग मण्डल	283	323	1113	2070	3118	6907

## 62.7-आयुर्वेदिक चिकित्सालय/औषधालय

वर्ष/जनपद	ग्राम में	1 कि०मी० से कम	1-3 कि०मी०	3-5 कि०मी०	5 कि०मी० से अधिक	कुल
1	2	3	4	5	6	7
1-पिथौरागढ़	55	51	228	544	682	1560
2-अल्मोडा	49	57	228	479	1343	2156
3-नैनीताल	34	53	137	142	684	1050
4-उधमसिंह नगर	15	13	67	83	477	655
5.बागेश्वर	24	8	94	204	524	854
6-चम्पावत	17	23	40	81	471	632
योग मण्डल	194	205	794	1533	4181	6907

## 62.8-यूनानी औषधालय

वर्ष/जनपद	ग्राम में	1 कि०मी० से कम	1-3 कि०मी०	3-5 कि०मी०	5 कि०मी० से अधिक	कुल
1	2	3	4	5	6	7
1-पिथौरागढ़	--	--	--	--	1560	1560
2-अल्मोडा	--	--	--	--	2156	2156
3-नैनीताल	--	--	--	--	1050	1050
4-उधमसिंह नगर	--	--	--	--	655	655
5.बागेश्वर	--	--	--	--	854	854
6-चम्पावत	--	--	--	--	632	632
योग मण्डल	0	0	0	0	6907	6907

## 62.9-होम्योपैथिक चिकित्सालय/औषधालय

वर्ष/जनपद	ग्राम में	1 कि०मी० से कम	1-3 कि०मी०	3-5 कि०मी०	5 कि०मी० से अधिक	कुल
1	2	3	4	5	6	7
1-पिथौरागढ़	11	4	17	112	1416	1560
2-अल्मोडा	9	20	44	62	2021	2156
3-नैनीताल	7	58	92	113	780	1050
4-उधमसिंह नगर	2	0	28	33	592	655
5.बागेश्वर	4	5	51	84	710	854
6-चम्पावत	3	--	16	23	590	632
योग मण्डल	36	87	248	427	6109	6907

## 62.10-परिवार कल्याण केन्द्र/उपकेन्द्र

वर्ष/जनपद	ग्राम में	1 कि०मी० से कम	1-3 कि०मी०	3-5 कि०मी०	5 कि०मी० से अधिक	कुल
1	2	3	4	5	6	7
1-पिथौरागढ़	162	170	428	564	236	1560
2-अल्मोडा	206	152	365	869	564	2156
3-नैनीताल	139	98	348	302	163	1050
4-उधमसिंह नगर	160	54	171	153	117	655
5.बागेश्वर	85	40	276	293	160	854
6-चम्पावत	69	51	53	143	316	632
योग मण्डल	821	565	1641	2324	1556	6907

## 62.11-श्रोत की ग्राम से दूरी

वर्ष/जनपद	ग्राम में	1 कि०मी० से कम	1-3 कि०मी०	3-5 कि०मी०	5 कि०मी० से अधिक	कुल
1	2	3	4	5	6	7
1-पिथौरागढ़	1560	--	--	--	--	1560
2-अल्मोडा	2156	--	--	--	--	2156
3-नैनीताल	1050	--	--	--	--	1050
4-उधमसिंह नगर	655	--	--	--	--	655
5.बागेश्वर	854	--	--	--	--	854
6-चम्पावत	632	--	--	--	--	632
योग मण्डल	6907	0	0	0	0	6907

## 62.12-पक्की सड़क

वर्ष/जनपद	ग्राम में	1 कि०मी० से कम	1-3 कि०मी०	3-5 कि०मी०	5 कि०मी० से अधिक	कुल
1	2	3	4	5	6	7
1-पिथौरागढ़	827	62	168	288	215	1560
2-अल्मोडा	1244	--	92	555	265	2156
3-नैनीताल	872	102	65	11	0	1050
4-उधमसिंह नगर	488	101	64	2	0	655
5.बागेश्वर	384	93	128	150	99	854
6-चम्पावत	437	23	49	67	56	632
योग मण्डल	4252	381	566	1073	635	6907

## 62.13-रेलवे स्टेशन

वर्ष/जनपद	ग्राम में	1 कि०मी० से कम	1-3 कि०मी०	3-5 कि०मी०	5 कि०मी० से अधिक	कुल
1	2	3	4	5	6	7
1-पिथौरागढ़	--	--	--	--	1560	1560
2-अल्मोडा	--	--	--	--	2156	2156
3-नैनीताल	1	0	49	75	925	1050
4-उधमसिंह नगर	8	9	58	68	512	655
5.बागेश्वर	--	--	--	--	854	854
6-चम्पावत	--	6	3	16	607	632
योग मण्डल	9	15	110	159	6614	6907

## 62.14-बस स्टेशन/स्टाप

वर्ष/जनपद	ग्राम में	1 कि०मी० से कम	1-3 कि०मी०	3-5 कि०मी०	5 कि०मी० से अधिक	कुल
1	2	3	4	5	6	7
1-पिथौरागढ़	714	46	199	325	276	1560
2-अल्मोडा	1071	239	313	496	37	2156
3-नैनीताल	792	93	90	44	31	1050
4-उधमसिंह नगर	571	8	21	28	27	655
5.बागेश्वर	514	8	137	128	67	854
6-चम्पावत	120	57	70	132	253	632
योग मण्डल	3782	451	830	1153	691	6907

## 62.15-विकास खण्ड मुख्यालय

वर्ष/जनपद	ग्राम में	1 कि०मी० से कम	1-3 कि०मी०	3-5 कि०मी०	5 कि०मी० से अधिक	कुल
1	2	3	4	5	6	7
1-पिथौरागढ़	5	11	54	178	1312	1560
2-अल्मोडा	11	31	164	288	1662	2156
3-नैनीताल	5	21	70	81	873	1050
4-उधमसिंह नगर	2	10	55	75	513	655
5.बागेश्वर	3	7	39	74	731	854
6-चम्पावत	3	12	11	56	550	632
योग मण्डल	29	92	393	752	5641	6907

## 62.16-ग्राम विकास अधिकारी केन्द्र

वर्ष/जनपद	ग्राम में	1 कि०मी० से कम	1-3 कि०मी०	3-5 कि०मी०	5 कि०मी० से अधिक	कुल
1	2	3	4	5	6	7
1-पिथौरागढ़	668	41	244	451	156	1560
2-अल्मोडा	1146	115	227	451	217	2156
3-नैनीताल	460	153	212	151	74	1050
4-उधमसिंह नगर	309	131	108	75	32	655
5.बागेश्वर	397	88	203	128	38	854
6-चम्पावत	303	23	70	110	126	632
योग मण्डल	3283	551	1064	1366	643	6907

## 62.17-पशु चिकित्सालय/पशुपालन केन्द्र

वर्ष/जनपद	ग्राम में	1 कि०मी० से कम	1-3 कि०मी०	3-5 कि०मी०	5 कि०मी० से अधिक	कुल
1	2	3	4	5	6	7
1-पिथौरागढ़	87	87	302	557	527	1560
2-अल्मोडा	108	95	245	753	955	2156
3-नैनीताल	113	93	335	230	279	1050
4-उधमसिंह नगर	81	36	99	239	200	655
5.बागेश्वर	42	39	179	262	332	854
6-चम्पावत	32	30	43	125	402	632
योग मण्डल	463	380	1203	2166	2695	6907

## 62.18-कृत्रिम गर्भाधान केन्द्र/उपकेन्द्र

वर्ष/जनपद	ग्राम में	1 कि०मी० से कम	1-3 कि०मी०	3-5 कि०मी०	5 कि०मी० से अधिक	कुल
1	2	3	4	5	6	7
1-पिथौरागढ़	37	33	118	432	940	1560
2-अल्मोडा	61	96	205	541	1253	2156
3-नैनीताल	64	53	204	196	533	1050
4-उधमसिंह नगर	80	32	145	155	243	655
5.बागेश्वर	21	14	128	195	496	854
6-चम्पावत	18	27	30	91	466	632
योग मण्डल	281	255	830	1610	3931	6907

## 62.19-बीज/उर्वरक/कीटनाशक भण्डार

वर्ष/जनपद	ग्राम में	1 कि०मी० से कम	1-3 कि०मी०	3-5 कि०मी०	5 कि०मी० से अधिक	कुल
1	2	3	4	5	6	7
1-पिथौरागढ़	178	32	124	245	981	1560
2-अल्मोडा	168	41	99	385	1463	2156
3-नैनीताल	434	83	179	218	136	1050
4-उधमसिंह नगर	259	32	74	102	188	655
5.बागेश्वर	46	30	279	283	216	854
6-चम्पावत	49	26	25	71	461	632
योग मण्डल	1134	244	780	1304	3445	6907

## 62.20-डाकघर

वर्ष/जनपद	ग्राम में	1 कि०मी० से कम	1-3 कि०मी०	3-5 कि०मी०	5 कि०मी० से अधिक	कुल
1	2	3	4	5	6	7
1-पिथौरागढ़	390	222	526	392	30	1560
2-अल्मोडा	307	375	529	823	122	2156
3-नैनीताल	146	157	380	258	109	1050
4-उधमसिंह नगर	86	29	195	157	188	655
5.बागेश्वर	148	95	366	205	40	854
6-चम्पावत	76	100	117	200	139	632
योग मण्डल	1153	978	2113	2035	628	6907

## 62.21-तारघर

वर्ष/जनपद	ग्राम में	1 कि०मी० से कम	1-3 कि०मी०	3-5 कि०मी०	5 कि०मी० से अधिक	कुल
1	2	3	4	5	6	7
1-पिथौरागढ़	--	--	--	--	1560	1560
2-अल्मोडा	--	--	27	57	2072	2156
3-नैनीताल	3	8	17	34	988	1050
4-उधमसिंह नगर	2	1	78	205	369	655
5.बागेश्वर	--	--	23	26	805	854
6-चम्पावत	--	--	--	--	632	632
योग मण्डल	5	9	145	322	6426	6907



## 62.22-सार्वजनिक टेलीफोन

वर्ष/जनपद	ग्राम में	1 कि०मी० से कम	1-3 कि०मी०	3-5 कि०मी०	5 कि०मी० से अधिक	कुल
1	2	3	4	5	6	7
1-पिथौरागढ़	164	124	590	451	231	1560
2-अल्मोडा	361	158	417	551	669	2156
3-नैनीताल	470	103	121	128	228	1050
4-उधमसिंह नगर	273	89	91	86	116	655
5.बागेश्वर	69	17	229	213	326	854
6-चम्पावत	14	32	157	188	241	632
योग मण्डल	1351	523	1605	1617	1811	6907

## 62.23-कृषि सेवा केन्द्र

वर्ष/जनपद	ग्राम में	1 कि०मी० से कम	1-3 कि०मी०	3-5 कि०मी०	5 कि०मी० से अधिक	कुल
1	2	3	4	5	6	7
1-पिथौरागढ़	--	--	--	--	1560	1560
2-अल्मोडा	--	--	--	--	2156	2156
3-नैनीताल	74	161	220	222	373	1050
4-उधमसिंह नगर	215	19	64	112	245	655
5.बागेश्वर	--	--	--	--	854	854
6-चम्पावत	--	--	--	1	631	632
योग मण्डल	289	180	284	335	5819	6907

## 62.24-सस्ते गल्ले की दुकान

वर्ष/जनपद	ग्राम में	1 कि०मी० से कम	1-3 कि०मी०	3-5 कि०मी०	5 कि०मी० से अधिक	कुल
1	2	3	4	5	6	7
1-पिथौरागढ़	695	194	467	152	52	1560
2-अल्मोडा	911	129	451	581	84	2156
3-नैनीताल	425	253	298	43	31	1050
4-उधमसिंह नगर	398	8	104	92	53	655
5.बागेश्वर	288	107	310	126	23	854
6-चम्पावत	215	73	146	144	54	632
योग मण्डल	2932	764	1776	1138	297	6907

## 62.25-बाजार/हाट

वर्ष/जनपद	ग्राम में	1 कि०मी० से कम	1-3 कि०मी०	3-5 कि०मी०	5 कि०मी० से अधिक	कुल
1	2	3	4	5	6	7
1-पिथौरागढ़	85	73	199	539	664	1560
2-अल्मोडा	59	60	421	691	925	2156
3-नैनीताल	52	65	181	274	478	1050
4-उधमसिंह नगर	38	20	115	128	354	655
5.बागेश्वर	26	14	104	115	595	854
6-चम्पावत	42	38	63	163	326	632
योग मण्डल	302	270	1083	1910	3342	6907

## 62.26-थोक/कृषि मण्डी

वर्ष/जनपद	ग्राम में	1 कि०मी० से कम	1-3 कि०मी०	3-5 कि०मी०	5 कि०मी० से अधिक	कुल
1	2	3	4	5	6	7
1-पिथौरागढ़	--	--	--	--	1560	1560
2-अल्मोडा	--	--	--	--	2156	2156
3-नैनीताल	1	10	28	50	961	1050
4-उधमसिंह नगर	2	10	49	68	526	655
5.बागेश्वर	--	--	--	--	854	854
6-चम्पावत	--	3	--	1	628	632
योग मण्डल	3	23	77	119	6685	6907

## 62.27-क्रय-विक्रय सहकारी समिति

वर्ष/जनपद	ग्राम में	1 कि०मी० से कम	1-3 कि०मी०	3-5 कि०मी०	5 कि०मी० से अधिक	कुल
1	2	3	4	5	6	7
1-पिथौरागढ़	--	--	--	--	1560	1560
2-अल्मोडा	1	2	3	6	2144	2156
3-नैनीताल	1	4	30	52	963	1050
4-उधमसिंह नगर	0	7	65	81	502	655
5.बागेश्वर	--	--	--	--	854	854
6-चम्पावत	--	3	--	--	629	632
योग मण्डल	2	16	98	139	6652	6907

## 62.28-सरकारी क्रय केन्द्र

वर्ष/जनपद	ग्राम में	1 कि०मी० से कम	1-3 कि०मी०	3-5 कि०मी०	5 कि०मी० से अधिक	कुल
1	2	3	4	5	6	7
1-पिथौरागढ़	--	--	--	--	1560	1560
2-अल्मोडा	--	--	--	--	2156	2156
3-नैनीताल	4	63	105	141	737	1050
4-उधमसिंह नगर	5	13	70	89	478	655
5.बागेश्वर	--	--	--	--	854	854
6-चम्पावत	--	3	--	--	629	632
योग मण्डल	9	79	175	230	6414	6907

## 62.29-शीत भण्डार

वर्ष/जनपद	ग्राम में	1 कि०मी० से कम	1-3 कि०मी०	3-5 कि०मी०	5 कि०मी० से अधिक	कुल
1	2	3	4	5	6	7
1-पिथौरागढ़	--	--	--	--	1560	1560
2-अल्मोडा	1	--	18	44	2093	2156
3-नैनीताल	--	--	--	--	1050	1050
4-उधमसिंह नगर	5	1	64	77	508	655
5.बागेश्वर	--	--	--	--	854	854
6-चम्पावत	--	--	--	--	632	632
योग मण्डल	6	1	82	121	6697	6907

## 62.30-प्रारम्भिक कृषि ऋण समिति

वर्ष/जनपद	ग्राम में	1 कि०मी० से कम	1-3 कि०मी०	3-5 कि०मी०	5 कि०मी० से अधिक	कुल
1	2	3	4	5	6	7
1-पिथौरागढ़	112	99	353	643	353	1560
2-अल्मोडा	80	180	289	763	844	2156
3-नैनीताल	53	43	259	253	442	1050
4-उधमसिंह नगर	34	3	66	80	472	655
5.बागेश्वर	17	21	162	194	460	854
6-चम्पावत	21	22	48	126	415	632
योग मण्डल	317	368	1177	2059	2986	6907

## 62.31-भूमि विकास बैंक

वर्ष/जनपद	ग्राम में	1 कि०मी० से कम	1-3 कि०मी०	3-5 कि०मी०	5 कि०मी० से अधिक	कुल
1	2	3	4	5	6	7
1-पिथौरागढ़	--	--	20	30	1510	1560
2-अल्मोडा	--	--	27	57	2072	2156
3-नैनीताल	--	--	4	10	1036	1050
4-उधमसिंह नगर	--	--	--	67	588	655
5.बागेश्वर	--	--	--	--	854	854
6-चम्पावत	--	--	--	--	632	632
योग मण्डल	0	0	51	164	6692	6907

## 62.32-व्यावसायिक बैंक/ग्रामीण बैंक/सहकारी बैंक

वर्ष/जनपद	ग्राम में	1 कि०मी० से कम	1-3 कि०मी०	3-5 कि०मी०	5 कि०मी० से अधिक	कुल
1	2	3	4	5	6	7
1-पिथौरागढ़	66	38	217	509	730	1560
2-अल्मोडा	83	38	307	629	1099	2156
3-नैनीताल	69	70	197	228	486	1050
4-उधमसिंह नगर	46	15	111	128	355	655
5.बागेश्वर	23	15	151	226	439	854
6-चम्पावत	48	31	42	112	399	632
योग मण्डल	335	207	1025	1832	3508	6907

## 62.33-पोस्ट ऑफिस बचत बैंक

वर्ष/जनपद	ग्राम में	1 कि०मी० से कम	1-3 कि०मी०	3-5 कि०मी०	5 कि०मी० से अधिक	कुल
1	2	3	4	5	6	7
1-पिथौरागढ़	390	248	505	387	30	1560
2-अल्मोडा	307	375	529	827	118	2156
3-नैनीताल	146	157	374	258	115	1050
4-उधमसिंह नगर	86	29	195	157	188	655
5.बागेश्वर	148	95	366	205	40	854
6-चम्पावत	76	100	117	200	139	632
योग मण्डल	1153	1004	2086	2034	630	6907

## तालिका 63

अवरोही क्रमानुसार श्रेणीबद्ध जनपदों की प्रमुख मदों की सूचनायें

जनसंख्या का घनत्व (प्रति वर्ग किमी०) 2011		अनुसूचित जाति/अनुसूचित जनजाति की कुल जनसंख्या से प्रतिशत (2011)		साक्षर व्यक्तियों का कुल जनसंख्या से प्रतिशत (2011)		परिवारिक उद्योग में लगे कर्मकरों का कुल मुख्य कर्मकरों से प्रतिशत (2011)	
जनपद	संकेतांक	जनपद	संकेतांक	जनपद	संकेतांक	जनपद	संकेतांक
1	2	3	4	5	6	7	8
उधमसिंह नगर	660	पिथौरागढ़	30	नैनीताल	82.99	उधमसिंह नगर	3.45
नैनीताल	368	बागेश्वर	29	पिथौरागढ़	80.59	पिथौरागढ़	2.24
अल्मोडा	238	उधमसिंह नगर	28	बागेश्वर	79.61	बागेश्वर	2.13
चम्पावत	192	अल्मोडा	25	चम्पावत	78.92	नैनीताल	2.06
बागेश्वर	158	नैनीताल	24	अल्मोडा	78.85	अल्मोडा	1.41
पिथौरागढ़	60	चम्पावत	19	उधमसिंह नगर	71.55	चम्पावत	1.36

## तालिका 63 क्रमशः

63/2

सकल बोये गये क्षेत्रफल पर शुद्ध बोये गये क्षेत्रफल से प्रतिशत 2011-12		प्रति 0 है० सकल बोये गये क्षेत्रफल पर उर्वरक उपभोग (किग्रा) 2011-12		शुद्ध सिंचित क्षेत्रफल का शुद्ध बोये गये क्षेत्रफल से प्रतिशत 2011-12		कुल नलकूपों द्वारा शुद्ध सिंचित क्षेत्रफल का कुल शुद्ध सिंचित क्षेत्रफल से प्रतिशत 2011-12	
जनपद	संकेतांक	जनपद	संकेतांक	जनपद	संकेतांक	जनपद	संकेतांक
9	10	11	12	13	14	15	16
उधमसिंह नगर	187.37	उधमसिंह नगर	310.88	उधमसिंह नगर	99.17	चम्पावत	73.46
पिथौरागढ़	178.18	नैनीताल	131.00	नैनीताल	61.19	उधमसिंह नगर	59.58
बागेश्वर	173.39	चम्पावत	11.70	बागेश्वर	25.26	नैनीताल	17.68
नैनीताल	167.74	बागेश्वर	10.13	पिथौरागढ़	11.73	पिथौरागढ़	0.00
अल्मोडा	152.30	पिथौरागढ़	5.96	चम्पावत	7.32	अल्मोडा	0.00
चम्पावत	148.60	अल्मोडा	3.43	अल्मोडा	5.75	बागेश्वर	0.00

## तालिका 63 क्रमशः

63/3

विद्युतीकृत ग्रामों का कुल आबाद ग्रामों से प्रतिशत 2012-13		प्रति लाख जनसंख्या पर कुल पक्की सड़कों की लम्बाई (कि०मी०) 2012-13		प्रति लाख जनसंख्या पर लो०नि०वि० द्वारा संघृत पक्की सड़कों की लम्बाई (कि०मी०) 2012-13		प्रति हजार वर्ग कि०मी० पर कुल पक्की सड़कों की लम्बाई (कि०मी०) 2012-13	
जनपद	संकेतांक	जनपद	संकेतांक	जनपद	संकेतांक	जनपद	संकेतांक
17	18	19	20	21	22	23	24
उधमसिंह नगर	100.00	नैनीताल	719.24	नैनीताल	445.02	नैनीताल	2646.14
नैनीताल	100.00	चम्पावत	513.49	अल्मोडा	392.45	उधमसिंह नगर	1925.74
चम्पावत	100.00	अल्मोडा	412.91	चम्पावत	338.41	चम्पावत	985.40
पिथौरागढ़	99.81	पिथौरागढ़	363.70	पिथौरागढ़	306.87	अल्मोडा	980.74
अल्मोडा	99.72	उधमसिंह नगर	291.59	बागेश्वर	202.42	बागेश्वर	321.55
बागेश्वर	99.41	बागेश्वर	202.90	उधमसिंह नगर	190.50	पिथौरागढ़	216.43

## तालिका 63 क्रमशः

63/4

प्रति हजार वर्ग कि०मी० पर लो०नि०वि० द्वारा संघृत पक्की सड़कों की लम्बाई (कि०मी०) 2012-13		प्रति लाख जनसंख्या पर एलोपैथिक चिकित्सालय/औषधालय एवं प्राथमिक/सामु०स्वा० केन्द्रों की संख्या 2012-13		प्रति लाख जनसंख्या पर एलोपैथिक चिकि०/औषधालय एवं प्राथमिक/सामु०स्वा० केन्द्रों में उपलब्ध शैय्याए (संख्या) 2012-13		प्रतिलाख जनसंख्या पर जूनियर बेसिक स्कूलों की संख्या 2012-13	
जनपद	संकेतांक	जनपद	संकेतांक	जनपद	संकेतांक	जनपद	संकेतांक
25	26	27	28	29	30	31	32
नैनीताल	1637.24	नैनीताल	16.13	नैनीताल	160.71	अल्मोडा	247.42
उधमसिंह नगर	1258.13	पिथौरागढ़	13.78	अल्मोडा	65.07	पिथौरागढ़	340.73
अल्मोडा	932.15	अल्मोडा	13.41	पिथौरागढ़	54.65	बागेश्वर	274.07
चम्पावत	649.41	बागेश्वर	11.57	बागेश्वर	43.88	चम्पावत	225.45
बागेश्वर	320.79	चम्पावत	8.00	चम्पावत	30.12	नैनीताल	205.27
पिथौरागढ़	182.62	उधमसिंह नगर	3.09	उधमसिंह नगर	14.28	उधमसिंह नगर	57.90

## तालिका 63 क्रमशः

63/5

प्रति लाख जनसंख्या पर सीनियर बेसिक स्कूलों की संख्या 2012-13		प्रति लाख जनसंख्या पर हायर सेकेन्डरी स्कूलों की संख्या 2012-13		प्रति व्यवसायिक बैंक शाखा पर जनसंख्या 2012-13	
जनपद	संकेतांक	जनपद	संकेतांक	जनपद	संकेतांक
33	34	35	36	37	38
पिथौरागढ़	88.02	अल्मोडा	51.66	उधमसिंह नगर	11263
नैनीताल	63.31	पिथौरागढ़	47.40	बागेश्वर	10027
बागेश्वर	55.45	नैनीताल	47.18	नैनीताल	7872
उधमसिंह नगर	54.04	बागेश्वर	41.89	पिथौरागढ़	6670
चम्पावत	51.30	चम्पावत	37.18	चम्पावत	4721
अल्मोडा	37.90	उधमसिंह नगर	13.03	अल्मोडा	7991

## XVII-अन्य

## तालिका 64

रेस्ट हाऊस व डाक बंगले

जनपद	लोक निर्माण विभाग		सिंचाई विभाग		वन विभाग	
	रेस्ट हाऊस	डाक बंगला	रेस्ट हाऊस	डाक बंगला	रेस्ट हाऊस	डाक बंगला
1	2	3	4	5	6	7
2011	63	59	3	13	73	40
2012	64	64	3	13	73	40
2013	64	64	3	13	72	40
जनपदवार 2013						
पिथौरागढ़	30	18	0	0	14	0
अल्मोडा	9	14	1	0	0	35
नैनीताल	9	11	2	5	35	0
उधमसिंह नगर	8	6	0	7	0	5
बागेश्वर	2	9	0	0	11	0
चम्पावत	6	6	0	1	12	0
योग मण्डल	64	64	3	13	72	40

## तालिका -64 क्रमशः

64/2

जनपद	जिला पंचायत		जल संस्थान/ जल निगम		अन्य		योग	
	रेस्ट हाउस	डाक बंगला	रेस्ट हाउस	डाक बंगला	रेस्ट हाउस	डाक बंगला	रेस्ट हाउस	डाक बंगला
1	8	9	10	11	12	13	14	15
2011	4	37	0	1	18	25	161	175
2012	4	37	0	1	18	25	162	180
2013	4	37	0	1	18	25	161	180
जनपदवार 2013								
पिथौरागढ़	2	8	0	0	0	0	46	26
अल्मोडा	0	14	0	0	12	0	22	63
नैनीताल	0	2	0	1	3	14	49	33
उधमसिंह नगर	0	0	0	0	3	11	11	29
बागेश्वर	0	5	0	0	0	0	13	14
चम्पावत	2	8	0	0	0	0	20	15
योग मण्डल	4	37	0	1	18	25	161	180

## तालिका 65

## मण्डल में मुद्रणालयों की संख्या

जनपद	मुद्रणालयों की संख्या	
	सार्वजनिक	निजी
1	2	3
2010-11	3	158
2011-12	3	158
2012-13	3	161
जनपदवार 2012-13		
पिथौरागढ़	1	27
अल्मोडा	1	25
नैनीताल	1	38
उधमसिंह नगर	0	50
बागेश्वर	0	11
चम्पावत	0	10
योग मण्डल	3	161



## तालिका 66

मण्डल में जनपदवार उद्यान विभाग की सूचनाएं वर्ष 2012-13

वर्ष/जनपद का नाम	कुल उद्यानों की संख्या	उद्यानों के अन्तर्गत क्षेत्रफल (है०)	उद्यान रक्षा सचल दल केन्द्रों की संख्या	फल संरक्षण केन्द्रों की संख्या	कुल नर्सरियों की संख्या
1	2	3	4	5	6
2010-11	34	49668.45	122	22	23
2011-12	36	49672.42	123	22	34
2012-13	39	49780.42	123	24	35
जनपदवार 2012-13					
पिथौरागढ़	13	107	24	3	10
अल्मोड़ा	9	24018	34	6	8
नैनीताल	7	25562	29	8	7
ऊधमसिंह नगर	4	49.78	14	3	4
बागेश्वर	0	0	10	1	1
चम्पावत	6	43.64	12	3	5
<b>योग मण्डल</b>	<b>39</b>	<b>49780.42</b>	<b>123</b>	<b>24</b>	<b>35</b>

7 25562 29 8 7

## तालिका 67

मण्डल में जनपदवार सब्जी बीज वितरण (कुन्तल में) वर्ष 2012-13

वर्ष/जनपद का नाम	मटर	मूली	फेंचबीन	बन्द गोभी	सगिया मिर्च	फूल गोभी	भिण्डी	प्याज	टमाटर	बैंगन	अन्य	योग
1	2	3	4	5	6	7	8	9	10	11	12	13
2010-11	6269.30	190.29	140.39	27.9	7.3	0.04	789.57	1.21	14.64	3.08	454.75	7898.47
2011-12	8318.44	348.5	1018.83	10.48	420.24	18.15	764.35	1.44	8.671	4.05	1518.4	12431.55
2012-13	485.19	37.82	67.67	1.962	1.0011	0.19	37.81	1.36	0.559	0.66	103.62	737.84
जनपदवार 2012-13												
पिथौरागढ़	56.60	12.23	18.50	1.58	0.55	0.03	2.82	0.56	0.28	0.07	4.83	<b>98.05</b>
अल्मोड़ा	18.03	12.25	28.57	0.08	0.05	0.04	7.49	0.32	0.00	0.04	9.87	<b>76.74</b>
नैनीताल	180.00	4.00	4.09	0.24	0.08	0.06	11.33	0.00	0.22	0.00	48.59	<b>248.61</b>
ऊधमसिंह नगर	172.80	1.56	0.00	0.00	0.00	0.00	11.84	0.00	0.00	0.00	8.46	<b>194.66</b>
बागेश्वर	14.76	5.78	4.51	0.02	0.05	0.06	3.73	0.48	0.06	0.55	6.17	<b>36.17</b>
चम्पावत	43.00	2.00	12.00	0.05	0.27	0.00	0.60	0.00	0.00	0.00	25.70	<b>83.62</b>
<b>योग मण्डल</b>	<b>485.19</b>	<b>37.82</b>	<b>67.67</b>	<b>1.96</b>	<b>1.00</b>	<b>0.19</b>	<b>37.81</b>	<b>1.36</b>	<b>0.56</b>	<b>0.66</b>	<b>103.62</b>	<b>737.84</b>

## तालिका 68

मण्डल में जनपदवार फलों के अन्तर्गत आच्छादित क्षेत्रफल/उत्पादन वर्ष 2012-13

क्षेत्रफल-हैक्टेयर, उत्पादन-मै0टन

वर्ष/ जनपद का नाम	सेव		नाशपाती		आडू		पुलम		खुमानी		अखरोट	
	क्षेत्रफल	उत्पादन	क्षेत्रफल	उत्पादन	क्षेत्रफल	उत्पादन	क्षेत्रफल	उत्पादन	क्षेत्रफल	उत्पादन	क्षेत्रफल	उत्पादन
1	2	3	4	5	6	7	8	9	10	11	12	13
2010-11	11668	47146	7981	70192	5967	36971	5417	27511	4658	22033	7062	9646
2011-12	7832.06	37750.27	8030	56767	6032	37890	5443	27404	4677	22339	7096	9947
2012-13	11739	47919	8022	76069.9	16281	26188	9092	23404	6603	27513	6794	9960
जनपदवार 2012-13												
पिथौरागढ़	1598	3000	1246	12532	993	3210	918	1520	755	1104	1899	606
अल्मोड़ा	1570	14137	3318	35083	1636	20508	2581	20238	2288	17891	2825	8450
नैनीताल	7886	30495	1912	22300	12800	965	4600	833	2750	7886	911	590
रुधमसिंह नगर	0	0	101	915	0	0	0	0	0	0	0	0
बागेश्वर	170	236	615	5215	185	505	115	200	189	75	397	202
चम्पावत	515	51	830	24.9	667	1000	878	613	621	557	762	112
<b>योग मण्डल</b>	<b>11739</b>	<b>47919</b>	<b>8022</b>	<b>76069.9</b>	<b>16281</b>	<b>26188</b>	<b>9092</b>	<b>23404</b>	<b>6603</b>	<b>27513</b>	<b>6794</b>	<b>9960</b>

## तालिका 68 क्रमशः

वर्ष/ जनपद का नाम	नींबू		आम		लीची		अन्य फल		कुल योग	
	क्षेत्रफल	उत्पादन	क्षेत्रफल	उत्पादन	क्षेत्रफल	उत्पादन	क्षेत्रफल	उत्पादन	क्षेत्रफल	उत्पादन
14	15	16	17	18	19	20	21	22	23	24
2010-11	13519.00	62106	19699	73412	3728	5560	6078	23466	85777	378043
2011-12	13270.00	72271.00	19829.00	73536.00	3871.00	6294.00	6669.00	27453.00	82749.06	371651
2012-13	13333.00	72668.00	19880.00	71457.00	3635.00	5887.00	6968.00	27554.00	102347.00	388620
जनपदवार 2012-13										
पिथौरागढ़	3344	18506	2875	2839	524	506	1548	2275	15700	46098
अल्मोड़ा	4332	33554	4621	23490	279	70	621	1713	24071	175134
नैनीताल	2320	10200	6115	19108	1210	3250	912	6348	41416	101975
रुधमसिंह नगर	180	1399	3540	21000	1355	1795	1390	9945	6566	35054
बागेश्वर	935	5455	580	2140	22	24	637	3953	3845	18005
चम्पावत	2222	3554	2149	2880	245	242	1860	3320	10749	12353.9
<b>योग मण्डल</b>	<b>13333.00</b>	<b>72668</b>	<b>19880</b>	<b>71457</b>	<b>3635</b>	<b>5887</b>	<b>6968</b>	<b>27554</b>	<b>102347.00</b>	<b>388620</b>

## तालिका 69

मण्डल में जनपदवार फल, सब्जी, आलू का क्षेत्रफल, उत्पादन एवं उत्पादकता वर्ष  
2012-13

क्षेत्रफल-हैक्टेयर, उत्पादन-मै0टन, उत्पादकता-मै0टन/हैक्टेयर

वर्ष/ जनपद का नाम	फल			सब्जी			आलू		
	क्षेत्रफल	उत्पादन	उत्पादकता	क्षेत्रफल	उत्पादन	उत्पादकता	क्षेत्रफल	उत्पादन	उत्पादकता
1	2	3	4	5	6	7	8	9	10
2010-11	85688	381125	4.45	28997	257424	8.88	12520	248405	19.84
2011-12	86738	405309	4.67	37000	359677	9.72	14167	289735	20.45
2012-13	86205	410452	4.76	30451	294070	9.66	11746	235986	20.09
जनपदवार 2012-13									
पिथौरागढ़	15663	45770	2.92	5302	71256	13.44	1782	45308	25.43
अल्मोड़ा	24071	175434	7.29	4262.5	43279	10.15	2427	53745	22.14
नैनीताल	25060	112421	4.49	8835	84860	9.60	2526	56558	22.39
ऊधमसिंह नगर	6817	47058	6.90	6447	68715	10.66	2616	55430	21.19
बागेश्वर	3845	18015	4.69	1894	14550	7.68	570	2450	4.30
चम्पावत	10749	11754	1.09	3710	11410	3.08	1825	22495	12.33
<b>योग मण्डल</b>	<b>86205</b>	<b>410452</b>	<b>4.76</b>	<b>30450.5</b>	<b>294070</b>	<b>9.66</b>	<b>11746</b>	<b>235986</b>	<b>20.09</b>

## तालिका 70

मण्डल में जनपदवार फल पौध वितरण (संख्या) वर्ष 2012-13

वर्ष/ जनपद का नाम	सेव	नाशपाती	आड़ू	पुलम	खुमानी	अखरोट	नीबू	आम	लीची	अन्य	योग
1	2	3	4	5	6	7	8	9	10	11	12
2010-11	57968	14407	61497	21547	14633	55520	205275	144468	69101	150211	794627
2011-12	24266	7205	57709	9814	5862	14768	212144	161961	68523	129161	691413
2012-13	22766	6996	43211	14048	11468	30878	197712	129926	47601	69487	574093
जनपदवार 2012-13											
पिथौरागढ़	4330	1754	4759	2510	700	3054	57650	31886	14025	8680	129348
अल्मोड़ा	5426	2110	13466	2195	3933	16044	28371	24757	1380	14551	112233
नैनीताल	7080	600	20875	3450	5605	2400	22730	25241	11861	17929	117771
ऊधमसिंह नगर	0	0	0	0	0	0	6222	25197	7241	19812	58472
बागेश्वर	5030	1752	1991	4823	200	9180	81099	18995	8994	5445	137509
चम्पावत	900	780	2120	1070	1030	200	1640	3850	4100	3070	18760
<b>योग मण्डल</b>	<b>22766</b>	<b>6996</b>	<b>43211</b>	<b>14048</b>	<b>11468</b>	<b>30878</b>	<b>197712</b>	<b>129926</b>	<b>47601</b>	<b>69487</b>	<b>574093</b>

## तालिका 71

31 मार्च 2013 की स्थिति के अनुसार जनपद में पर्यटन से सम्बन्धित सूचनायें

क्र०सं०	मद	इकाई	विवरण
1	2	3	4
(क)	पर्यटन सुविधायें		
1	मुख्य पर्यटन स्थल	संख्या	111
2	पर्यटन आवास गृह	संख्या	76
3	रैन बसेरा	संख्या	4
4	पर्यटन आवास गृहों में उपलब्ध शैय्यायें	संख्या	2873
5	रैन बसेरों में उपलब्ध शैय्यायें	संख्या	70
6	होटलों तथा पेइंगगैस्ट हाउसों की संख्या	संख्या	792
7	धर्मशालाओं की संख्या (31 मार्च 2013 तक)	संख्या	39
(ख)	पर्यटकों के आंकड़ें (वर्ष 2012-13 में)		
1	पर्यटकों की कुल संख्या	संख्या	1409597
(i)	भारतीय पर्यटक	संख्या	1393670
(ii)	विदेशी पर्यटक	संख्या	15927
2	महत्वपूर्ण राष्ट्रीय उद्यानों में कुल पर्यटक	संख्या	98133
(i)	भारतीय पर्यटक	संख्या	89877
(ii)	विदेशी पर्यटक	संख्या	8256

तालिका 72

मण्डल में जनपदवार तोकों में पेयजल सुविधा (31.03.2013 की स्थिति)

जनपद का नाम	कुल तोकों की संख्या	नल / हैण्डपम्प इन्डिया मार्क-2 लगाकर जल सम्पूर्ति के अन्तर्गत			सामान्यतः प्रयोग में लाये जा रहे श्रोतों के अनुसार तोकों की संख्या			पेयजल सुविधा हेतु अभावग्रस्त तोकों की संख्या
		पूर्णतः आच्छादित	आंशिक आच्छादित	लाभान्वित जनसंख्या	कुओं	हैण्डपम्प	अन्य सुविधा	
1	2	3	4	5	6	7	8	9
पिथौरागढ़	4835	3964	0	18662	0	0	0	871
अल्मोड़ा	5206	2863	2341	501415	0	0	0	2
नैनीताल	2748	2480	222	471473	0	0	0	46
ऊधमसिंह नगर	1093	607	278	1036199	0	0	0	208
बागेश्वर	2827	2165	662	221764	0	0	0	0
चम्पावत	2250	1801	449	183524	--	--	14	0
योग मण्डल	18959	13880	3952	2433037	0	0	14	1127