

हिमाचल प्रदेश सरकार  
अर्थ एवं सांख्यिकीय विभाग



सांख्यिकीय सारांश  
2016-17  
जिला किन्नौर



ftyk | kf[; dh; dk; ky; fdluk] fLFkr fj dkxfi vksfgekpy i ns k

# ○ जिला किन्नौर का मानचित्र ○

विस्तृत मानचित्र



## i Lrkouk

जिला सांख्यिकीय सारांश को तैयार करना जिले के विषय में महत्वपूर्ण आर्थिक सूचना उपलब्ध करवाने की ओर एक विशेष प्रयास है। इसमें जिले की अर्थ व्यवस्था के विस्तृत आंकड़े प्रस्तुत किए गये हैं जिनमें क्षेत्रफल, जनसंख्या, चिकित्सा, शिक्षा, कृषि, पशुपालन व पशुधन, उद्योग, श्रम व रोजगार, वन तथा सहकारिता इत्यादि हैं। तहसील-वार सूचना भी कई क्षेत्रों के लिए इस सांख्यिकीय सारांश में प्रस्तुत की गई है।

मैं आशा करता हूँ कि इस प्रकाशन में प्रस्तुत की गई सूचना जिले की विभिन्न क्षेत्रों में प्रगति को आंकने व भविष्य के लिए विकास योजनाएं तैयार करने के लिए उपयोगी सिद्ध होंगी। यह प्रकाशन अनुसंधानकर्ताओं, योजनाकारों, प्रशासकों व आम जनता के लिए एक उपयोगी सन्दर्भ पुस्तिका भी साबित होगी। मैं जिला स्तर पर विभिन्न विभागों के जिला अधिकारियों का धन्यवादी हूँ जिन्होंने इस प्रकाशन के लिए सूचना उपलब्ध करवाई है। यह प्रकाशन जिला सांख्यिकीय कार्यालय, किन्नौर में तैयार किया गया है इसके लिए जिला सांख्यिकीय अधिकारी एवं कर्मचारी प्रशंसा के पात्र हैं।

i nli p kku,  
आर्थिक सलाहकार,  
हिमाचल प्रदेश सरकार,  
शिमला-171009

—\*\*\*\*\*—

\*vfHkLoh—fr\*



1. Jh plnz ekgu "kekZ  
उप निदेशक एवं जिला  
संख्या अधिकारी सम्पूर्ण देखरेख एवं मार्गदर्शन
1. Jh ver yky ush,  
सांख्यिकीय सहायक सूचना का संग्रह एवं संकलन
2. श्री हरीश कुमार  
सहायक अनुसंधान अधिकारी  
(बाहया श्रम शक्ति) कम्प्यूटर अभिन्यास

\*\*\*\*\*

## विषय वस्तु



rkfyd k	fooj .k	i "B
i	सारांश में प्रयोग हुए चिन्ह व माप की इकाईयां।	vii
ii	जिला में विधान सभा तथा लोकसभा सदस्य।	vii
1.	जिले की सामाजिक एवं आर्थिक विकास समीक्षा 2015-16।	1
2.	जिला किन्नौर एक दृष्टि में।	9
1.	{ks=Qy , oa tul a; k %	
1.1	जनसंख्या में वृद्धि, लिंग अनुपात, घनत्व और अ0 जा0 एवं अ0ज0जा0 प्रतिशतता।	14
1.2	तहसीलवार क्षेत्रफल तथा ग्रामीण एवं शहरी लिंगवार जनसंख्या।	16
1.3	तहसीलवार ग्रामीण एवं शहरी परिवारों की संख्या तथा परिवारों का औसत आकार।	18
1.4	तहसीलवार अनुसूचित जाति तथा अनुसूचित जन-जाति की जनसंख्या।	19
1.5	विकास खण्ड वार क्षेत्रफल एवं जनसंख्या।	21
1.6	विकास खण्ड वार अनुसूचित जाति तथा अनुसूचित जन-जाति की जनसंख्या।	22
1.7	विकास खण्ड वार साक्षरता।	24
1.8	तहसील वार जनसंख्या एवं साक्षरता दर।	27
1.9	तहसील एवं उप तहसील वार गांवों की संख्या।	28
1.10	तहसील वार ग्रामों और नगरों की संख्या।	29
1.11	तहसील वार एवं विकास खण्ड वार कर्मकार और गैर कर्मकार।	30
1.12	जिला किन्नौर के मुख्य कर्मकारों का ग्रामीण एवं नगरीय वर्गीकरण।	33
1.13	जिला किन्नौर की 1961 से 2011 तक साक्षरता दर।	33
1.14	जिला किन्नौर में सामाजिक वर्गानुसार साक्षरता दर-जनगणना- 2011	35
1.15	जनसंख्या के आधार पर हि0 प्र0 के जिलों की श्रेणियां।	36
1.16	जिला किन्नौर में धर्मानुसार जनसंख्या: जनगणना- 2011	37
1.17	जिला किन्नौर में शहरी क्षेत्र में धर्मानुसार जनसंख्या: जनगणना- 2011	*
2	tUe o eR; q vkadMs %	
2.1	अनुमानित वार्षिक जन्म-मृत्यु दर।	38
2.2	विभिन्न कारणों से मौतों का वर्गीकरण।	39

rkfydk	fooj.k	i" B
3	LokLF; , oa i fjokj dY; k.k %	
3.1	चिकित्सा संस्थानों की संख्या।	40
3.2	चिकित्सा संस्थानों में उपचारित रोगी एवं उपलब्ध बिस्तरों की संख्या।	41
3.3	जिला किन्नौर में आयुर्वेदिक व होम्योपैथिक संस्थानों की संख्या और गतिविधियां।	42
3.4	चिकित्सा कर्मचारी।	43
3.5	जिला किन्नौरमें परिवार कल्याण कार्यक्रम की उपलब्धियां।	44
3.6	जिला किन्नौर में पीने के पानी की सुविधा वाले ग्रामों की संख्या।	45
4	f' k{kk %	
4.1	शिक्षा संस्थानों की संख्या।	46
4.2	शिक्षा संस्थानों में अध्यापकों की संख्या।	47
4.3	शिक्षा संस्थानों में छात्रों की संख्या।	48
4.4	शिक्षा संस्थानों में अनुसूचित जाति एवं अनुसूचित जन-जाति के छात्रों की संख्या।	49
4.5	अध्यापकों एवं छात्रों का अनुपात।	50
5	tyok; q %	
5.1	जिला किन्नौर में वार्षिक वर्षा।	51
6	l ekt dY; k.k %	
6.1	वृद्धावस्था पेन्शन लाभार्थियों की संख्या एवं वितरित राशि।	52
6.2	निराश्रित विधवापेन्शन के अन्तर्गत लाभार्थियों की संख्या एवं वितरित राशि।	53
6.3	जिला किन्नौर में विकलांग व्यक्तियों की संख्या एवं साक्षरता।	54
6.4	जिला किन्नौर में विकलांग कर्मकार।	54
7	jkst xkj %	
7.1	जिला में हि0 प्र0 सरकार के कर्मचारियों का विभिन्न श्रेणियों के अनुसार वितरण।	55
7.2	जिला में हि0 प्र0 सरकार के कर्मचारियों का विभिन्न श्रेणियों के अनुसार वितरण।	56
7.3	जिला में हि0 प्र0 सरकार के कर्मचारियों का सामाजिक वर्गानुसार वितरण।	57
7.4	जिला में निगम, सार्वजनिक उपक्रम एवं अर्धशासकीय उपक्रमों में कार्यरत नियमित कर्मचारियों की संख्या।	58
7.5	जिला में स्थानीय (शहरी) निकायों में कार्यरत कर्मचारियों की संख्या।	*
7.6	जिला के रोजगार कार्यालयों में चालू पंजियों पर उपलब्ध प्रत्याशियों का व्यावसायिक वर्गीकरण।	59
7.7	जिला के रोजगार कार्यालयों द्वारा दिसम्बर, 2016 की समाप्ति तक पंजीकरण एवं कार्य प्रदान।	61
7.8	दुकाने, व्यापारिक संस्थान, होटल एवं रैस्टोरेन्ट तथा उनमें कार्यरत कर्मचारी	62
8	ifyl rFkk vijk/k %	
8.1	जिला किन्नौर में पुलिस स्टेशन एवं सीमा चौकियों की संख्या।	63

rkfydk	fooj .k	i "B
8.2	जिला किन्नौर में अपराधों का वितरण।	64
8.3	जिला किन्नौर में पुलिस कर्मियों की संख्या।	65
9	jkT; vk; %	
9.1	विभिन्न उद्योगों के अनुसार राज्य घरेलू उत्पादन- प्रचलित भावों पर (लाख रू0) हिमाचल प्रदेश।	66
9.2	राज्य घरेलू उत्पादन एवं प्रति व्यक्ति आय हिमाचल प्रदेश।	67
9.3	हिमाचल प्रदेश औद्योगिक उपभोक्ता भाव सूचकांक।	68
10	df"k %	
10.1	जिला किन्नौर में भूमि उपयोग (हैक्टेयर)।	69-70
10.2	शुद्ध सिंचित क्षेत्रफल (हैक्टेयर)।	71
10.3	जिला किन्नौर में मुख्य फसलों के अधीन क्षेत्रफल (हैक्टेयर)।	72
10.4	जिला किन्नौर में मुख्य फसलों का उत्पादन।	73
10.5	जिला किन्नौर में उर्वरकों का वितरण।	74
10.6	जिला किन्नौर में प्रमुख कृषि औजारों की संख्या।	75
10.7	क्रियात्मक जोतों की संख्या व क्षेत्रफल	76
11	m   ku %	
11.1	जिला किन्नौर में फलों के अन्तर्गत क्षेत्रफल (हैक्टेयर)।	77
11.2	जिला किन्नौर में फलों का उत्पादन।	78
12	[kk   , oa vki #rZ %	
12.1	31-03-2017 को जिला किन्नौर में उचित भाव की दुकानों की संख्या।	79
12.2	जिला किन्नौर में आवश्यक वस्तुओं का आयात।	80
12.3	जिला किन्नौर में गैस कुनैक्शनों की संख्या (31.03.2017)।	81
12.3.1	जिला किन्नौर में शहरी क्षेत्रों में गैस कुनैक्शनों की संख्या (31.03.2017)।	82
12.4	जिला किन्नौर में खाद्य एवं आपूर्ति विभाग के प्रवर्तन स्टाफ द्वारा जांच पड़ताल/छापा मारने सम्बन्धी एवं पंजीकृत मामलों की संख्या।	83
12.5	जिला किन्नौर में माप तोल विभाग द्वारा जांच पड़ताल/छापा मारने सम्बन्धी पंजीकृत मामलों की संख्या एवं वसूली गई जुर्माने की राशि का विवरण।	84
13	Oku %	
13.1	वनों के अधीन क्षेत्रफल।	85
13.2	वनोपज एवं मुख्य वन उत्पादों की कीमत।	86

rkfyd k	fooj .k	i "B
13.3	गौण वन उत्पादों का मूल्य ।	87
13.4	बिरोजा व तारपीन का उत्पादन ।	*
13.5	वनों पर श्रमिकों के लिए रोजगार ।	88
14	lk' kq/ku rFkk dDdV %	
14.1	2012 के अनुसार जिला किन्नौर में पशुधन तथा कुक्कट ।	89
14.2	पशु चिकित्सालय/ औषधालय तथा उपचारित पशु ।	90
14.3	पशु चिकित्सालय/ औषधालय तथा पशु चिकित्सा संस्थानों की संख्या ।	91
15	eRL; %	
15.1	मत्स्य पालन ।	92
16	fo   r %	
16.1	जिला किन्नौर में विद्युत उपभोक्ताओं की संख्या (31 मार्च, 2017 के अनुसार) ।	93
16.2	जिला किन्नौर में विद्युतीकृत गांवों की संख्या ।	94–95
17	m   ksx %	
17.1	पंजीकृत कारखानों एवं कर्मकारों की संख्या ।	96
17.2	उद्योगों के लिए सहायता ।	97
17.3	शिक्षित बेरोजगार युवाओं को स्व-रोजगार उद्यमों के लिए सहायता ।	98
17.4	खादी एवं ग्रामोद्योग बोर्ड द्वारा ग्रामोद्योगों को ऋण और अनुदान ।	99
17.5	गौण खनिज उत्पादन और मूल्य ।	100
17.6	प्रधान मन्त्री रोजगार कार्यक्रम के अन्तर्गत उपलब्धियां ।	101
18	cd %	
18.1	अनुसूचित वाणिज्य बैंकों में जमा एवं अग्रिम राशि ।	102
18.2	अनुसूचित वाणिज्य बैंकों द्वारा कृषि ऋण ।	104
18.3	जिला किन्नौर में विकास खण्ड वार बैंकों की संख्या ।	104
19	i fjogu , oa   pkj %	
19.1	पंजीकृत वाहनों की संख्या ।	105
19.2	राष्ट्रीयकृत परिवहन ।	106
19.3	हिमाचल पथ परिवहन निगम रिवांगपिओ के वाहनों द्वारा तय की गई दूरी, आय, व्यय, लाभ/हानि तथा प्रति कि० मी० आय व व्यय ।	107



rkfydk	fooj.k	i "B
19.4	जिला किन्नौर में सड़क दुर्घटनाएं।	108
19.5	जिला किन्नौर में राष्ट्रीय मार्ग सहित पक्की एवं कच्ची सड़कें।	109
19.6	जिला किन्नौर में डाकघरों की संख्या।	110
19.7	जिला किन्नौर में दूरभाष सुविधाएं।	110
20	l gdkfjrk %	
20.1	सहकारी समितियों की संख्या।	111
20.2	सहकारी समितियों की हिस्सा पूंजी तथा कार्यशील पूंजी।	112
21-	dhera %	
21.1	फसलों के मूल्य।	113
21.2	मार्च माह के अन्तिम शुक्रवार को रिकांगपिओ बाजार में आवश्यक वस्तुओं की कीमतें।	114
22	vkcdkjh , oa fcØh dj %	
22.1	देसी स्पिरिट तथा विदेशी मदिरा की खपत।	115
22.2	बिक्री कर।	116
22.3	विभिन्न करों से प्राप्ति।	117
23	y?kq cpr %	
23.1	जिला किन्नौर में लघु बचत।	118
24	fuokpu %	
24.1	निर्वाचन क्षेत्र एवं मतदाताओं की संख्या।	119
24.1.1	विधान सभा क्षेत्रवार विवरण एवं कुल मतदाताओं की संख्या	120
24.2	नवम्बर, 2012 में विधान सभा निर्वाचन के अन्तर्गत विधान सभा क्षेत्रवार एवं पार्टी आधार पर पड़े कुल मत।	120
25	fo ksk ?kVd ; kstuk %	
25.1	बीस सूत्रीय आर्थिक कार्यक्रम के सूत्र 11(क) के अन्तर्गत अनुसूचित जाति के लाभान्वित परिवार।	121
25.2	अनुसूचित जाति के उत्थान के लिए विशेष घटक योजना की वित्तीय उपलब्धियां।	122
26	l eflor Åtkl dk; bde %	
26.1	बायो गैस संयंत्रों की स्थापना।	*
26.2	गैर परम्परागत ऊर्जा कार्यक्रम के अन्तर्गत उपलब्धियां।	123

rkfydk	fooj .k	i "B
27	Lo.kl t ; Urh Lojst xkj ; kst uk %	
27.1	समन्वित ग्रामीण विकास कार्यक्रम के अन्तर्गत लाभान्वित निर्धन परिवार ।	124
28	I eflor xkeh.k fodkl %	
28.1	इन्दिरा आवास योजना के अन्तर्गत गृहहीन परिवारों को मकान ।	125
29	I Ei wkl xkeh.k jkst xkj ; kst uk %	
29.1	सम्पूर्ण ग्रामीण रोजगार योजना के अन्तर्गत उपलब्धियां ।	126
30	I eflor xkeh.k fodkl %	
30.1	ग्रामीण स्वच्छता कार्यक्रम के अन्तर्गत जिला किन्नौर में लाभान्वित परिवार ।	127
31	vkS  kfxd i f k{k.k I dFkku%	
31.1	औद्योगिक प्रशिक्षण संस्थान में भर्तियों की संख्या ।	129
32	U; k; i kfydk %	
32.1	विधि अधिवक्ताओं की संख्या ।	130
33	i kdfrd vki nk, a %	
33.1	अग्नि आपदाओं की घटनाएं ।	131
34	i athdj .k %	
34.1	पंजीकृत दस्तावेजों एवं स्थानांतरित सम्पत्ति के मूल्य का विवरण ।	132
35	fofo/k %	
35.1	जिला किन्नौर में 31.03.2017 को निरीक्षण गृहों/बंगले व विश्राम गृहों की संख्या ।	133
	जिला किन्नौर का मानचित्र	135

\*ukv/ rkfydk 1-17] 7-5] 13-4 o 26-1 ea ftyk fdllukj ea fi Nys o'kkā I s vc rd I upuk  
"kk; gS vr%

bu rkfydkvka dh I upukvka dks Adk ku ea ugha n kk; k x; k gA

- 1.17 जिला किन्नौर में शहरी क्षेत्र में धर्मानुसार जनसंख्या: जनगणना- 2011
- 7.5 जिला में स्थानीय (शहरी) निकायों में कार्यरत कर्मचारियों की संख्या ।
- 13.4 बिरोजा व तारपीन का उत्पादन ।
- 26.1 बायो गैस संयन्त्रों की स्थापना ।

(d) I k jka k ea i z ksx gq fpllg	
..	उपलब्ध नहीं
&	शून्य
vu0	अनुमानित
v0	अनंतिम आंकड़े

([k] eki dh bdkbz ka	
1 Vu	22.40 पौड 1016.05 कि० ग्रा० = 1.0168 मी० टन
1 , dM+	4,840 वर्गगज, 0.00404686 वर्ग कि० मी०, 0.404686 हैक्टेयर
1 ehY	1609.344 मीटर = 1.609344 कि० मी०
1 oxbhY	640 एकड़ 2.589988 वर्ग कि० मी०
1 Ap	2.54 सेंटीमीटर
1 oxl fdyks ehVj	100 हैक्टेयर
1 gDV\$ j	2.47105 एकड़

ftyk fdUukj ea fg0 iD fo/kku I Hkk rFkk ykd I Hkk ds I nL; (31-03-2017)

Ukke	fuokpu {ks=	I Ecdf/kr i kVhZ
(d) fo/kku I Hkk A		
श्री जगत सिंह नेगी	68 – किन्नौर	कांग्रेस
([k] ykd I Hkk A		
श्री रामस्वरूप शर्मा	मण्डी संसदीय निर्वाचन क्षेत्र	भा०ज०पा०

## 1. जिला की सामाजिक एवं आर्थिक विकास समीक्षा –2017

1-1 **किन्नौर** पश्चिम हिमालय में हिमाचल प्रदेश का उत्तरपूर्वी सीमावर्ती एवं जनजातीय जिला है। यह सतलुज नदी के दोनो ओर स्थित हैं। रियासत काल में समस्त किन्नौर का क्षेत्र बुशैहर रियासत का भाग था। हिमाचल के गठन के पश्चात 30 अप्रैल, 1960 तक यह महासू जिले की एक तहसील चीनी था। 1 मई, 1960 को समस्त चीनी तहसील तथा रामपुर तहसील के चौदह गाँवों को मिलाकर किन्नौर जिला अस्तित्व में आया। किन्नौर शब्द की उत्पत्ति बोली में “ किन्नौरिंग ” शब्द अथवा “ किन्नौरा ” शब्द जो इस क्षेत्र के मूल निवासियों का द्योतक है, से मानी गई है। जिले का दर्जा प्राप्त होने पर इस जिले का नाम किन्नौर रखा गया एवं इसे जनजातीय क्षेत्र की श्रेणी में रखा गया। वर्तमान में रिकांगपिओ जिला किन्नौर का मुख्यालय है जो समुद्रतल से लगभग 2,290 मीटर की ऊंचाई पर स्थित है।

यहाँ के लोग भोले-भाले तथा शान्तिप्रिय हैं। किन्नौर जिले के हर गाँव में देवी या देवता होने के कारण यह “ देव भूमि “ के नाम से प्रसिद्ध है। यहां के लोग अधिकतर ऊनी कपड़े पहनते हैं। पुरुषों के पहनावे में कुर्ता, पायजामा, छुवा (चोला) अचकन, कोट, टोपी, मफलर तथा कमरबन्द (गाची) हैं। स्त्रियों के पहनावे में दोहडू, गाची, चादर व सिर पर टोपी तथा नाक, कान, व गले में सोने व चाँदी के आभूषण हैं। किन्नौर जिले के निवासियों का मुख्य भोजन गेहूँ, चावल, मक्की व जौ है। जिले में अधिकतर घर, लकड़ी व पत्थर के बनाए जाते हैं। आधुनिकता के विकास में अब गाँवों में भी पत्थर, कंकरीट, सीमेंट व लोहे इत्यादि के घर बनने लगे हैं।

1-2 **उत्तरांचल** % इस जिले के पूर्व में तिब्बत, दक्षिण में उत्तरांचल का उतर काशी क्षेत्र तथा शिमला जिले की रोहडू तहसील, दक्षिण-पश्चिम में शिमला जिला, उत्तर-पश्चिम में कुछ भाग कुल्लू तथा उत्तर में लाहौल-स्पिति के क्षेत्र स्थित है। यह जिला उत्तरी अक्षांश पर 31°-05'-55" से 32°-05'-20" तथा पूर्वी रेखांश पर 77°-45'-00" से 79°-00'-50" के मध्य फैला हुआ है। भारत के सर्वेयर जनरल के अनुसार जिले का कुल क्षेत्रफल 6,401 वर्ग किलोमीटर है जो कि समस्त प्रदेश का 11.5 प्रतिशत है। क्षेत्रफल के आधार पर यह प्रदेश का दूसरा बड़ा जिला है। जिला की अधिकतर आबादी लगभग 1,220 मी० से 3,050 मी० के मध्य बसी हुई है।

जिला में तीन समानान्तर पर्वत श्रृंखलाएं—जस्कर, वृहत हिमालय व धौलाधार पर्वत श्रृंखलाएं पड़ती है। जस्कर पर्वत श्रृंखला पूर्व में तिब्बत के साथ अन्तर्राष्ट्रीय सीमा बनाती है। हिमालय पर्वत श्रृंखलाएं उत्तर पश्चिम से दक्षिण की तरफ फैली हैं। धौलाधार पर्वत श्रृंखला दक्षिण पूर्वी कोने पर उपरोक्त श्रृंखलाओं से दक्षिण सीमा बनाती है। श्रीखण्डधार पश्चिम में इसे कुल्लू व रामपुर से अलग करती है। उत्तर में स्पिति नदी इसे लाहौल-स्पिति की स्पिति घाटी से अलग करती है।

इन पर्वत श्रृंखलाओं के चोटियों की ऊंचाई समुद्रतल से लगभग 5,180 मी० से 6,770 मी० के मध्य है जो पूरा वर्ष वर्ष से ढकी रहती हैं। सतलुज, बास्पा, सांगला, रोपा, तिदोंग, रुपी एवं हंगरंग यहां की प्रमुख घाटियां हैं। सतलुज घाटी सबसे लम्बी है जो लगभग 140 कि०मी० इस जिला में फैली है। वांगतु तक वर्षा व जलवायु जिला शिमला की तरह है परन्तु उसके ऊपर के क्षेत्र अपेक्षाकृत कम वर्षा वाले तथा अधिक ठण्डे हैं। तराण्डा, वांगतु और रोधी यहां के प्रमुख उत्प्रपात (Cliffs) हैं।

1-3 unh 0; oLFkk % सतलुज जिले की प्रमुख व लम्बी नदी है जो 140 कि० मी० जिला में बहती है। सतलुज नदी अपने उद्गम स्थल मानसरोवर से बहती हुई जस्कर पर्वत श्रृंखला को काटती हुई 3,050 मीटर की ऊंचाई पर शिपकी दर्रे के पास जिला में प्रवेश करती है तथा 1,220 मीटर की ऊंचाई पर चौरा के पास जिला शिमला में प्रवेश करती है। स्पिति व बास्पा सतलुज की सहायक नदियां हैं। स्पिति नदी उत्तर में कुंजम दर्रा के पास पूर्वी ढलानों से शुरु होकर स्पिति घाटी में बहने के पश्चात समुद्रतल से लगभग 2,589 मी० की ऊंचाई पर खाब में सतलुज में मिलने से पूर्व 32 कि० मी० इस जिला में बहती है। बास्पा जो जिला की दूसरी सहायक नदी है, हिमालय के धौलाधार श्रृंखला से निकलती है तथा 72 कि० मी० बहने के पश्चात 5,945 फीट की ऊंचाई पर करछम में सतलुज में मिलती है। जुपकिआ, थाथंग, बोरिंग, रुकती और सूथी बास्पा की सहायक नदियां हैं। अन्य प्रमुख खड्डें जो सीधी सतलुज में मिलती हैं उनमें मुख्य—रोपा, पोजुर, काशंग, मूलागून, यूला, वांगर, तिदोंग हैं।

1-4 iz kkl fud <kpk % किन्नौर जिले का मुख्यालय जो पहले कल्पा में था अब रिकांगपियो में स्थित है जहां जिला स्तरीय सभी कार्यालय विद्यमान हैं। किन्नौर जिले में तीन प्रशासनिक उप-मण्डल हैं जिनमें निचार स्थित भावानगर, कल्पा स्थित रिकांगपिओ व पूह हैं। जिले में पांच तहसीलें तथा एक उप-तहसील हैं जिनमें निचार, कल्पा, सांगला, पूह, मूरंग व हंगरंग हैं। जिले में तीन सामुदायिक विकास खण्ड यथा निचार स्थित भावानगर, कल्पा स्थित रिकांगपिओ, व पूह हैं जिनमें 65 पंचायतें हैं। पूह विकास खण्ड क्षेत्रफल की दृष्टि से सबसे बड़ा है।

जनगणना—1981 के अनुसार जिले में 77 आबाद जनगणना गाँव थे। जनगणना—1991 के अनुसार आबाद जनगणना गाँवों की संख्या 228 हो गयी तथा बेचिराग गाँव 434 थे तथा जनगणना—2001 के अनुसार इनकी संख्या क्रमशः 234 व 426 थी। जनगणना—2011 में आबाद व बेचिराग (गैर आबाद) गाँवों की संख्या 241 तथा 419 हो गई है।

1-5 tul ſ; k % 1971 की जनगणना के अनुसार जिले की कुल जनसंख्या 49,835 थी जिसमें 26,407 पुरुष तथा 23,428 स्त्रियां थी जो कि 19.49 प्रतिशत की दर से बढ़ते हुए 1981 की जनगणना के अनुसार 59,547 हो गई जिसमें 31,598 पुरुष तथा 27,949 स्त्रियां थी। 1991 की जनगणना के अनुसार

जिले की कुल जनसंख्या 71,270 थी जिसमें 38,394 पुरुष तथा 32,876 स्त्रियां थी। वर्ष 1981 से 1991 के दशक में जनसंख्या में 19.69 प्रतिशत की बढ़ोतरी हुई।

2

जनसंख्या का घनत्व 1981 में 9 व्यक्ति प्रति वर्ग किलोमीटर था जो बढ़कर 1991 में 11 व 2001 में 12 व्यक्ति प्रति वर्ग किलोमीटर हो गया। साक्षरता दर 1981 में 36.84 प्रतिशत थी जो बढ़कर 1991 में 58.36 प्रतिशत हो गई।

2001 की जनगणना के अनुसार जिले की कुल जनसंख्या 78,334 थी जिसमें 42,173 पुरुष तथा 36,161 स्त्रियां थी। 1991-2001 के दशक में जिले की जनसंख्या में 9.91 प्रतिशत की वृद्धि हुई। जनसंख्या का घनत्व 12 व्यक्ति प्रति किलोमीटर तथा लिंगानुपात 857 था। जिले में नगरीय क्षेत्र न होने के कारण नगरीय जनसंख्या शून्य है। कुल जनसंख्या में अनुसूचित जाति जनसंख्या व जन जाति जनसंख्या क्रमशः 7,625 (9.73 प्रतिशत) तथा 56,268 (71.83 प्रतिशत) थी। अनुसूचित जाति जनसंख्या में 3,972 पुरुष व 3,653 स्त्रियां थी जबकि अनुसूचित जन जाति जनसंख्या में 27,583 पुरुष व 28,685 स्त्रियां थी। जिले की साक्षरता दर जो कि 1991 में 58.36 प्रतिशत थी, बढ़कर 2001 में 75.20 प्रतिशत हो गई। 2011 की जनगणना के अनुसार जिले की कुल जनसंख्या 84,121 हो गई है जिसमें 46,249 पुरुष तथा 37,872 स्त्रियां हैं। जनसंख्या का घनत्व 13 व्यक्ति प्रति किलोमीटर तथा लिंगानुपात 819 है। जिले की जनसंख्या में अधिकांश हिन्दू तथा बौद्ध हैं तथा अन्य धर्मों की जनसंख्या बहुत कम है।

1-6  $\frac{\text{Birth Rate}}{\text{Death Rate}} \times 100$  वर्ष 2010 के बाद के आंकड़ों का अवलोकन करने पर पता चलता है कि जिला की जन्म एवं मृत्यु दर प्रदेश की जन्म एवं मृत्यु दर से कम है। वर्ष 2010, 2011, 2012, 2013 व 2014 में जहां प्रदेश की जन्म दर क्रमशः 16.9, 16.5, 16.2, 16.0 व 17.9 थी वहीं जिला की जन्म दर - 11.0, 10.9, 10.6, 10.6 व 10.4 थी। इसी प्रकार इन्ही वर्षों में जहां प्रदेश की मृत्यु दर क्रमशः 6.9, 6.7, 6.7, 6.7 व 6.1 थी वहीं जिला की मृत्यु दर - 6.0, 5.7, 5.3, 5.2 व 5.1 थी। वर्ष 2014 में प्रदेश की जन्म एवं मृत्यु दर क्रमशः 17.9 व 6.1 तथा जिला की जन्म एवं मृत्यु दर क्रमशः 10.4 व 5.1 प्रति हजार थी। इससे प्रतीत होता है कि कठिन भौगोलिक परिस्थितियों के बावजूद भी इस जिला की जन्म एवं मृत्यु दर प्रदेश से बेहतर है।

1-7  $\frac{\text{Population}}{\text{Area}} \times 100$  लोक कल्याण के लिए गांवों को चिकित्सा सुविधा प्रदान करना प्रत्येक सरकार का मुख्य कर्तव्य है। इसी उद्देश्य की पूर्ति हेतु 31.03.2017 के अनुसार जिले में 1 क्षेत्रीय चिकित्सालय, 1 नागरिक चिकित्सालय, 4 सामुदायिक स्वास्थ्य केन्द्र, 23 प्राथमिक स्वास्थ्य केन्द्र व 35 स्वास्थ्य उप-केन्द्र कार्य कर रहे थे। इसके अतिरिक्त 1 आयुर्वेदिक चिकित्सालय, 28 आयुर्वेदिक स्वास्थ्य केन्द्र तथा एक होम्योपैथिक स्वास्थ्य केन्द्र द्वारा लोगों को चिकित्सा सुविधा प्रदान की जा रही थी। वर्ष 2016-17 में ऐलोपैथिक, आयुर्वेदिक व होम्योपैथी चिकित्सा संस्थानों में कुल 15,905 अन्तरंग (indoor) तथा 2,85,821 बहिरंग (outdoor) रोगियों की चिकित्सा की गई। अच्छी अर्थव्यवस्था के लिए जनसंख्या को नियन्त्रित करना आवश्यक है। वर्ष 2016-17 के दौरान जिले में 78 नसबन्दी तथा 117

नलबन्दी ऑप्रेसन किए गए। जनगणना-2011 के अनुसार जिला किन्नौर में 241 आबाद जनगणना गांव हैं और सभी गांवों में पेयजल सुविधा उपलब्ध है।

3

1-8 f k{kk % जिले में शिक्षा संस्थानों का व्यापक विस्तार किया गया है। वर्ष 2016-17 में जिले में कुल 180 प्राथमिक, 36 माध्यमिक, 19 उच्च व 31 वरिष्ठ माध्यमिक पाठशालाएं तथा 1 महाविद्यालय लोगों को शिक्षा प्रदान कर रहे थे। इस दौरान इन संस्थानों में 3,205 शिष्य प्राथमिक स्तर, 2,334 माध्यमिक स्तर, 3,129 उच्च एवं वरिष्ठ माध्यमिक स्तर पर तथा 441 शिष्य महाविद्यालय स्तर पर शिक्षा प्राप्त कर रहे थे। इन शिक्षा संस्थानों में क्रमशः 484, 149, 675 तथा 22 शिक्षक, शिक्षण कार्य कर रहे थे।

1-9 l ekt dY; k.k % समाज एवं महिला कल्याण विभाग द्वारा जिले में वृद्धावस्था पेन्शन योजना के अन्तर्गत वर्ष 2016-17 में 2,027 व्यक्तियों जिनमें 817 पुरुष तथा 1,210 महिलाएं थीं को पेन्शन दी गई तथा 1,98,36,900 रुपये व्यय किए गए। इसके अतिरिक्त 919 विधवाओं को पेन्शन दी गई जिस पर मुबलिग 38,40,000 रुपये व्यय किए गए। इसके अतिरिक्त 27 कुष्ठ रोगियों तथा 488 विकलांगों को भी पेन्शन दी जा रही है जिन पर वर्ष 2016-17 में क्रमशः 2,00,000 व 2,40,100 रुपये व्यय किए गए। जिले में एक नारी निकेतन तथा एक बाल आश्रम भी कार्यरत है।

1-10 Je rFkk jkstxkj % सन्दर्भ वर्ष 2016-17 के अनुसार रोजगार सम्बन्धी सुविधाएं प्रदान करने के लिए जिला में तीन उप-रोजगार/रोजगार कार्यालय कार्य कर रहे थे। वर्ष 2016-17 में 1,457 प्रार्थी पंजीकृत हुए तथा 34 रिक्त स्थान भरे गए। वर्ष के अन्त में चालू पंजी में कार्य प्रार्थियों की संख्या 9,023 थी। वर्ष 31.03.2017 के अनुसार जिले में कुल 3,205 नियमित व 1,136 अनियमित कर्मचारी कार्यरत थे। 31 मार्च, 2017 के अनुसार जिला में 701 दुकाने/संस्थान पंजीकृत थे जिन पर दुकान एक्ट लागू है उनमें 798 कर्मचारी कार्यरत थे।

1-11 ifyl % जिले में कानून व्यवस्था बनाए रखने के लिए 31.03.2017 को 4 पुलिस थाने यथा रिकांगपिओ, पूह, भावानगर व सांगला, 8 पुलिस चौकियां क्रमशः यंगथंग, मूरंग, कल्पा, निचार, कटगांव, कडछम व टापरी तथा पांगी और 3 बाहरी पुलिस चौकियां तथा 1 पुलिस/सहायता कक्ष कार्यरत था। 31.03.2017 को जिला में पुलिस कर्मियों की संख्या सहायक निरीक्षक व उस से ऊपर 30 व अन्य 346 थी। वर्ष 2016-17 में कुल 79 अपराध पंजीबद्ध हुए।

1-12 —f"k % कृषि किन्नौर वासियों का मुख्य व्यवसाय है। जनगणना 2011 के अनुसार जिला में 36.82 प्रतिशत लोग कृषि कार्य करते थे। किन्नौर जिले में पहाड़ी एवं ढलानदार छोटे-छोटे खेत व सीमित सिंचाई साधन कृषि कार्य में बाधा उत्पन्न करते हैं। वर्ष 2015-16 में कुल फसली क्षेत्र 9,566 हैक्टेयर था। जिले की मुख्य फसलें गेहूँ, मक्की, जौ, आलू, दालें व छोटे अनाज हैं। आलू, व मटर यहाँ की मुख्य नकदी फसलें हैं। वर्ष 2015-16 के दौरान गेहूँ, मक्की, जौ, छोटे अनाज व दालों (राजमाश सहित) के

अन्तर्गत क्रमशः 188, 83, 699, 1066 व 636 हैक्टेयर क्षेत्र था। वर्ष 2016–17 के दौरान किसानों को कृषि उपज बढ़ाने हेतु 273 मीट्रिक टन खाद बांटी गई।

4

1-13 m|ku % फलों के उत्पादन के कारण यह जिला सर्वत्र प्रसिद्ध है। जिले की जलवायु सेब, नाशपाती, बादाम न्योजा व अखरोट इत्यादि के लिए अनुकूल है। वर्ष 2015–16 में 12,609.76 हैक्टेयर तथा वर्ष

2016–17 में 12,714.27 हैक्टेयर भूमि फलों के अन्तर्गत थी तथा वर्ष 2015–16 व 2016–17 के दौरान फलों का उत्पादन 75,891.55 व 60,655.585 मीट्रिक टन हुआ। वर्ष 2015–16 व 2016–17 में जिले से 75,201.86 व 60,210.205 मीट्रिक टन सेब निर्यात किए गए।

1-14 ou % हिमाचल की अर्थव्यवस्था में वनों का प्रमुख स्थान है। जिला किन्नौर का 15/20 क्षेत्र रुपी, भाबा, सांगला, लिप्पा व आसरंग घाटी का क्षेत्र वन्य प्राणियों की शरणस्थली के रूप में विकसित किया जा रहा है। जिले का वर्ष 2016–17 में वनों के अधीन 5,69,135.53 हैक्टेयर क्षेत्र था जिसमें 24,105.89 हैक्टेयर संरक्षित 66,108.08 हैक्टेयर अवर्गीकृत तथा 4,78,921.56 अन्य वन थे। वर्ष 2016–17 में 1,31,650 रुपये जड़ी बूटियों तथा 13,313 रुपये चारा चराई सहित कुल 1,44,963 रुपये वनोपज के रूप में प्राप्त किये।

1-15 i kq ikyu % पशु गणना 2003 के अनुसार किन्नौर जिले में कुल 1,36,189 पशु व 5,237 कुक्कट, 2007 की पशु गणना में 1,26,598 पशु तथा 4,469 कुक्कट थे जो 2012 की पशु गणना में 1,25,857 पशु तथा 9,390 कुक्कट रह गए। पशुओं की चिकित्सा के लिए वर्ष 2016–17 में 21 पशु चिकित्सालय व 38 पशु औषधालय तथा 1 केन्द्रीय पशु औषधालय कार्यरत था। सन्दर्भ वर्ष के दौरान विभिन्न चिकित्सालयों में 51,278 पशुओं की चिकित्सा की गई तथा 10,494 पशुओं का प्रवास पर उपचार किया गया। इसके अतिरिक्त 31.03.2017 को जिला में 2 कुक्कट प्रसार केन्द्र, भेड़ प्रजनन फार्म, भेड़ तथा ऊन प्रसार केन्द्र तथा मुख्यमंत्री आरोग्य पशुधन योजना के अन्तर्गत 8 पंचायत पशु संस्थान भी कार्य कर रहे थे।

1-16 eRL; % जिला की सांगला घाटी में बहने वाली बास्पा नदी ट्रॉउट मछली के उत्पादन के लिये बहुत प्रसिद्ध है जो उत्तम गुणवत्ता की है। वर्ष 2015–16 के दौरान जिला में 35 पर्जीकृत मछुआरे थे तथा 1,001.50 कि० ग्रा० मछली का उत्पादन हुआ जिसका अनुमानित मूल्य 3,50,525 रुपये था। वर्ष 2016–17 में जिला में 35 पर्जीकृत मछुआरे थे तथा 494.50 कि० ग्रा० मछली का उत्पादन हुआ जिसका अनुमानित मूल्य 1,78,750 रुपये था।

1-17 fo|r % हिमाचल प्रदेश में जल विद्युत परियोजनाओं के निर्माण की बढ़ती हुई आवश्यकताओं को देखते हुए जिला किन्नौर में अपार जल विद्युत उत्पादन की सम्भावनाएं प्रकट हुई हैं जिनके लिए प्रकृति ने अपार जल संसाधन और स्थल इन परियोजनाओं के निर्माण हेतु प्रदान किए हैं। 31.03.2017 के



अनुसार किन्नौर जिले में 241 आवासीय गाँवों में से 241 (100 प्रतिशत) जनगणना गाँवों का विद्युतीकरण किया जा चुका था। 31.03.2017 के अनुसार जिला किन्नौर में सभी प्रकार के 32,660 उपभोक्ता थे तथा वर्ष के दौरान बिजली का वार्षिक उपभोग 49,103 हजार किलोवाट हुआ था।

5

कुल 32,650 उपभोक्ताओं में से 29,088 घरेलू, 2,831 वाणिज्यिक, 147 औद्योगिक, 1 कृषि, 15 सार्वजनिक प्रकाश व 568 अन्य उपभोक्ता थे। जिला किन्नौर के कुल 241 आवासीय गांवों से (31.03.2017) तक 241 (100%) गाँवों का विद्युतीकरण का कार्य पूरा कर लिया है। इन गाँवों के विद्युतीकरण हेतु 854.110 कि०मी० एच० टी० लाईन, 995.244 कि०मी० एल० टी० लाईन, 386 उप-केन्द्र (ट्रांसफॉर्मर) तथा 3 नियन्त्रण कक्षों का निर्माण हुआ है। इन विद्युतित गाँवों को विद्युत आपूर्ति सप्लाई-30 एम० वी० ए० 66/22 के० वी० ग्रिड उप-केन्द्र नाथपा, विद्युत गृह रूकती-1 (1.5 मे०वा०), विद्युत गृह टिटांग-(0.8 मे०वा०) पूह, विद्युत गृह शौगठोंग (3.0 मे०वा०), विद्युत गृह तांगलिंग (5 मे०वा०) व विद्युत गृह रूकती -2 (5.0 मे०वा०) सांगला से की जा रही है।

1-18 m | ksx % किन्नौर जिला औद्योगिक क्षेत्र में अभी भी पिछड़ा हुआ है तथा कोई भी बड़े स्तर का उद्योग यहां नहीं है। वर्ष 31 दिसम्बर, 2016 में जिले में कोई भी कारखाने पंजीकृत नहीं हुए थे। इसी वर्ष खादी एवं ग्रामोद्योग बोर्ड द्वारा 12 इकाइयों को क्रमशः 38,85,000 रुपये अनुदान/मार्जिनमनी तथा 1,11,00,000 रुपये विभागीय ऋण दिया गया। इसी वर्ष प्रधान मन्त्री रोजगार सृजन कार्यक्रम के अन्तर्गत 16 लक्षित व्यक्तियों को रोजगार दिया गया व 25.72 लाख रू० की ऋण राशि भी वितरित की गई।

1-19 l pkj , oa ifjogu % जिला में 31.03.2017 को 1 मुख्य डाकघर, 12 उप डाकघर तथा 59 शाखा डाकघर तथा 09 दूरभाष केन्द्र कार्यरत थे। पहाड़ी क्षेत्रों में जहां अन्य साधन जैसे रेलवे इत्यादि पर्याप्त नहीं हैं वहां सड़कों पर ही सर्वथा आश्रित रहना पड़ता है। किन्नौर जिले में पर्यटन व उद्यान विकास के लिए जो कि यहां के दो प्रमुख उद्योग हैं के लिए पर्याप्त सड़क सुविधाओं का होना अत्यन्त आवश्यक है। वर्ष 2016-17 में कच्ची एवं पक्की सड़कों की कुल लम्बाई 844 किलोमीटर थी जिसमें 177 किलोमीटर दोहरी चौड़ाई वाली तथा 667 किलोमीटर इकहरी चौड़ाई सहित कुल 1,098 कि०मी० सड़कें थी। वर्ष 2016-17 के दौरान हिमाचल पथ परिवहन निगम, रिकांगपिओ द्वारा 52 रुटों पर 70 बसें चलाई गईं तथा इन बसों ने 72.56 लाख किलोमीटर की दूरी तय की गई।

1-20 [kk | , oa ukxfjd vki frl % जिला में 31.03.2017 को 62 उचित मूल्य की दुकाने कार्यरत थी जिनमें 57 सहकारिता, 4 व्यक्तिगत तथा 1 निगम के अन्तर्गत कार्य कर रही थी। विभाग द्वारा वर्ष 2016-17 में 5197 मीट्रिक टन लेवी चीनी, 3,18,875 किलो लीटर खाद्य तेल, 480 मीट्रिक टन चने की

दाल, 825 मीट्रिक टन राजमाह/रोंधी, 1,754 मीट्रिक टन नमक तथा 1,16,730 गैस सिलिण्डर आयात कर उपभोक्ताओं को उपलब्ध करवाये गये।

6

1-21 I gdkfjrk % वर्ष 2016-17 में जिले में 93 सहकारी समितियां कार्यरत थी जिनकी सदस्यता 18,033 तथा कुल कार्यशील पूँजी 2,255.85 लाख रुपये थी। वर्तमान समय में जिला किन्नौर के शत-प्रतिशत गाँवों के अन्तर्गत जिला में उपभोक्ता कार्यक्रम, खाद वितरण, विपणन कार्यक्रम, ऋण वितरण कार्यक्रम, परिवहन व्यवस्था, पेट्रोल पम्प, सहकारी सभाओं को आर्थिक सहायता प्रदान करना, वैधानिक गतिविधियां की जा रही है तथा जिला में समस्त कार्यरत सहकारी सभाओं का वार्षिक अंकेक्षण, निरीक्षण व सभा में घटित अनियमितताओं की वैधानिक प्रावधानों के अनुसार जांच की जाती हैं।

1-22 vkcdkjh rFkk djkkku % वर्ष 2016-17 के दौरान किन्नौर जिले में 2,62,015.460 प्रूफ लीटर देशी शराब का उपभोग हुआ। इसके अतिरिक्त 3,14,745.668 बल्क लीटर बीयर का भी उपभोग हुआ। जिले में 24 शराब की दुकानों से लाईसैन्स फीस के रूप में 1,278.00 लाख रुपये की आय हुई। जिले में 0040 बिक्री कर शीर्ष के अन्तर्गत 1,074.72 लाख रुपये, राज्य आबकारी के अन्तर्गत 1,480.82 लाख रुपये, बिलास कर अधिनियम के अन्तर्गत 24.76 लाख रुपये तथा 0042 यात्री कर व मालकर अधिनियम के अन्तर्गत 57.70 लाख रुपयों की प्राप्ति हुई।

1-23 cfidk % जिला किन्नौर में बैंकिंग व्यवस्था का व्यापक विस्तार किया जा रहा है। 31.03.2017 को जिला में 49 बैंक कार्यरत थे जिनमें 14 राज्य सहकारी बैंक, 29 वाणिज्य बैंक, 1 ग्रामीण बैंक तथा 5 अन्य बैंक थे। विकास खण्ड निचार, कल्पा व पूह में क्रमशः 11, 22 व 16 बैंक पड़ते हैं। वर्ष 2016-17 में बैंकों में जमा राशि 1,394.88 करोड रुपये तथा बैंकों द्वारा दी गई ऋण राशि 582.46 करोड रुपये थी तथा उधार जमा अनुपात 41.75 प्रतिशत था।

1-24 y?kq cpr % जिला किन्नौर में वर्ष 2016-17 के दौरान लघु बचत योजना के अन्तर्गत राशि जमा करने का लक्ष्य निर्धारित नहीं किया गया था। जबकि 46.54 लाख रुपये इस योजना के अन्तर्गत जमा किए गए तथा 37.79 लाख रुपये की निकासी की गई। इस प्रकार 08.75 लाख रुपये शुद्ध जमा हुए। लघु बचत को बढ़ावा देने के लिए सरकार लोगों को जागरूक कर रही है जिससे लोगों में बचत करने की आदत बन सके व इन जमा राशियों को प्रदेश के विकास में प्रयोग किया जा सके।

1-25 tu tkrh; mi&;kstuk % जन जातीय जिला होने के कारण यहां सभी विभागों को बजट का आबंटन जनजातीय उप-योजना के अन्तर्गत एकीकृत जनजातीय विकास परियोजना द्वारा किया जाता है। वर्ष 2016-17 में 7,527.27 लाख रुपये की राशि इस उप-योजना के अन्तर्गत जिला में व्यय की गई।

1-26 fuokpu % समस्त जिला किन्नौर एक ही विधान सभा क्षेत्र, 68-किन्नौर के अन्तर्गत आता है जो अनुसूचित जन जाति के लिए आरक्षित है। संसदीय क्षेत्र में जिला किन्नौर का विधान सभा क्षेत्र मण्डी संसदीय क्षेत्र के अन्तर्गत आता है। 1972 में जहां जिला में 25,595 मतदाता थे 2001 में बढ़कर 47,263 हो गये। 31.03.2017 को जिला में 53,817 मतदाता थे जिनमें 27,197 पुरुष तथा 26,620 महिलाएं थी।

1-27 I eflor Åtkl dk; de % गैर परम्परागत ऊर्जा कार्यक्रम के अन्तर्गत लोगो की ऊर्जा सम्बन्धी आवश्यकताओं को पूरा करने के लिए सरकार द्वारा सस्ती दर पर लोगो को उपकरण वितरित किए जा रहे हैं जिनमें मुख्यतः प्रेशर कूकर, नूतन स्टोव, सोलर कूकर, सोलर लालटेन, सोलर वाटर हीटर सिस्टम, सौर घरेलू रोशनी, उन्नत चूल्हे, सी0एफ0एल0 व सोलर स्ट्रीट लाइटें भी वितरित की जा रहीं है। वर्ष 2015-16 में 02 सोलर कूकर, 09 सोलर लालटेन, 110 सोलर स्ट्रीट लाईट तथा इसी तरह वर्ष 2016-17 में 01 सोलर कूकर, 13 सोलर लालटेन, व 1265 सोलर स्ट्रीट लाईट वितरित की गई।

1-28 ftyk ds n kUh; LFky % जिला की सांगला घाटी अत्यन्त रमणीक, मनमोहक व विश्व प्रसिद्ध है जो घरेलू तथा विदेशी पर्यटकों को आकर्षित करती है। सतलुज घाटी, हंगरंग अथवा स्पिति घाटी, रोपा अथवा शियासो घाटी तथा तिदोंग घाटी भी प्रसिद्ध है। सांगला (2,680मी0), रक्छम (2,900मी0), कल्पा (2,760मी0), पूह (2,830मी0), नाको (3,662मी0), रिब्बा (2,745मी0), लियो, छितकुल (3,450मी0), लिप्पा (2,745मी0), चांगो (3,058मी0), करच्छम (1,900मी0), निचार (2,150मी0), मूरंग (2,591मी0) तथा किन्नर कैलाश चोटी (6,500मी0) प्रमुख दर्शनीय स्थान हैं। किन्नर कैलाश की पवित्र परिक्रमा भी प्रसिद्ध है।

**\* जिला किन्नौर एक दृष्टि में \***

Ø0I Ø	en	bdkbZ	fooj .k	
			2001	2011
1	2	3	4	5
1	{ks=Qy , oa tul a[; k			
1.1	क्षेत्रफल	वर्ग कि० मी०	6,401	6,401
1.2	जनसंख्या	संख्या	78,334	84,121
1.3	ग्रामीण जनसंख्या	संख्या	78,334	84,121
1.4	शहरी जनसंख्या	संख्या	—	—
1.5	पुरुष जनसंख्या	संख्या	42,173	46,249
1.6	स्त्रियों की जनसंख्या	संख्या	36,161	37,872
1.7	पुरुष जनसंख्या की प्रतिशतता	प्रतिशत	53.84	54.98
1.8	स्त्री जनसंख्या की प्रतिशतता	प्रतिशत	46.16	45.02
1.9	अनु० जाति की जनसंख्या	संख्या	7,625	14,750
1.10	अनु० जन जाति की जनसंख्या	संख्या	56,268	48,746
1.11	जनसंख्या का घनत्व प्रति वर्ग कि०मी०	व्यक्ति	12	13
1.12	साक्षरता	प्रतिशत	75.20	80.00
1.13	बसे हुए गांव	संख्या	234	241
1.14	गैर बसे हुए गांव	संख्या	426	419
1.15	कुल गांव	संख्या	660	660
1.16	पेय जल सुविधा वाले ग्राम	प्रतिशत	100.00	100.00

\* ukW% जनगणना-2011 में जिला किन्नौर में 2001 के 16 गांव जनगणना 2011 में नहीं पाये गये हैं तथा 23 गांव जनगणना 2011 में नये अस्तित्व में आये हैं।

2	dy debkj	bdkbl	2001	2011
2.1	कृषक	संख्या	30,977	32,995
2.2	खेतीहर मजदूर	संख्या	1,101	2,537
2.3	पारिवारिक उद्योग	संख्या	871	944
2.4	अन्य कर्मकार	संख्या	14,862	19,797
2.5	सीमान्त कर्मकार	संख्या	7,498	9,491
3	—f'k ds vlr'kr {ks=Qy	bdkbl	0"kl (2015–16)	
3.1	भौगोलिक क्षेत्र(राजस्व विभाग अनुसार)	हैक्टेयर	6,24,199	
3.2	वनों के अधीन क्षेत्र	हैक्टेयर	38,591	
3.3	शुद्ध बोया गया क्षेत्र	हैक्टेयर	7,881	
3.4	कुल बोया गया क्षेत्र	हैक्टेयर	9,566	
3.5	शुद्ध सिंचित क्षेत्र	हैक्टेयर	5,111	
4	df'k (ef; Ql yka ds vrxr {ks=Qy)		0"kl (2015–16)	
4.1	धान	हैक्टेयर	03	
4.2	गेहूं	हैक्टेयर	188	
4.3	मक्की	हैक्टेयर	83	
4.4	जौ	हैक्टेयर	699	
5	ou	bdkbl	0"kl (2016–17)	
5.1	वन विभाग के अनुसार क्षेत्र	हैक्टेयर	5,69,135.53	
5.2	गौण वनोपज का मूल्य	रु0	1,44,963	
6	m   ku	bdkbl	0"kl (2016–17)	
6.1	फलों के अधीन क्षेत्रफल	हैक्टेयर	12,714.27	
6.2	कुल उत्पादन	मीट्रिक टन	60,655.59	

7	eRL; ikyu % (2016-17)		o"kl
7.1	उत्पादन	कि० ग्रा०	494.50
7.2	अनुमानित मूल्य	रूपये में	1,78,750
8	fo   r % (2016-17)		o"kl
8.1	विद्युतीकृत गांवों की संख्या	संख्या	241 (100%)
8.2	विद्युत उपभोक्ता	संख्या	32,650
9	d- i kq/ku % i kq.kuk&2012		
9.1	कुल पशुधन	संख्या	1,25,857
9.2	कुल कुक्कुट	संख्या	9,390
9	[k- i kj kyu   LFkk, a %		o"kl (2016-17)
9.3	पशु चिकित्सालय	संख्या	21
9.4	पशु औषधालय	संख्या	38
9.5	अन्य पशु स्वास्थ्य संस्थान	संख्या	12
10	Lkgdkfj rk % (2016-17)		o"kl
10.1	सहकारी समितियां	संख्या	93
10.2	सदस्यता	संख्या	18,033
11	f k{k.k   LFkk, % (2016-17)		o"kl
11.1	प्राथमिक /नर्सरी पाठशालाएं	संख्या	180
11.2	माध्यमिक पाठशालाएं	संख्या	36
11.3	उच्च पाठशालाएं	संख्या	19
11.4	उच्चतर माध्यमिक पाठशालाएं	संख्या	31
11.5	महाविद्यालय	संख्या	01
11.6	औद्योगिक प्रशिक्षण संस्थान	संख्या	02

12	d- jkst xkj % (2016-17)		o"kl
12.1	रोजगार कार्यालय (31.03.2017)	संख्या	03
12.2	जीव पंजिका पर बेरोजगार (31.12.2016)	संख्या	9,023
12.3	वर्ष के दौरान पंजीकृत प्रार्थी (31.12.2016)	संख्या	1,457
12	[k- l jdkjh l okjr depkjh :		o' kl (2016-17)
12.4	नियमित सरकारी कर्मचारी	संख्या	3,205
12.5	अनियमित सरकारी कर्मचारी	संख्या	1,136
12.6	कुल सरकारी कर्मचारी	संख्या	4,341
13	, syks fFkd fpfdRI k l LFkk, a %	bdkbz	o' kl (2016-17)
13.1	क्षेत्रीय/सिविल अस्पताल	संख्या	01
13.2	ग्रामीण अस्पताल	संख्या	01
13.3	सामुदायिक स्वास्थ्य केन्द्र	संख्या	04
13.4	प्राथमिक स्वास्थ्य केन्द्र	संख्या	23
13.5	नागरिक औषधालय	संख्या	0
13.6	स्वास्थ्य उप केन्द्र	संख्या	35
13.7	उपलब्ध बिस्तरे	संख्या	174
13-2	vk; pfnd fpfdRI k l LFkk, a %	bdkbz	o' kl (2016-17)
13.2.1	अस्पताल	संख्या	01
13.2.2	आयुर्वेदिक स्वास्थ्य केन्द्र	संख्या	28
13.2.3	उपलब्ध बिस्तरे	संख्या	20
13-3	gkE; ki fFkd fpfdRI k l LFkk, a %	bdkbz	o' kl (2016-17)
13.3.1	होम्योपैथिक अस्पताल	संख्या	—
13.3.2	होम्योपैथिक स्वास्थ्य केन्द्र	संख्या	01

14	वृद्धावस्था पेंशन योजना (2016-17)		0' k
14.1	उचित मूल्य की दुकानें	संख्या	62
14.2	पुलिस स्टेशन	संख्या	04
14.3.1	पुलिस चौकियां	संख्या	08
14.3.2	पुलिस बाहरी चौकियां/सहायता कक्ष	संख्या	04
14.4	अनुसूचित वाणिज्य बैंक	संख्या	29
14.5	सहकारी बैंक/सहकारी कृषि ग्रामीण बैंक	संख्या	14
14.6	हिमाचल ग्रामीण बैंक	संख्या	01
14.7	भूमि विकास बैंक	संख्या	02
14.8	वृद्धावस्था पेंशन लाभार्थी	संख्या	2,027
14.9	दिए गए लाभ	रूपये	1,98,36,900
14.10	विधवा पेंशन लाभार्थी	संख्या	919
14.11	दिए गए लाभ की राशि	रूपये	38,40,000
14.12	वाहन योग्य सड़कें (31.03.2017)	कि० मी०	1,098
14.13	जीप योग्य (31.03.2017)	संख्या	29
14.14	जीप योग्य से कम (31.03.2017)	संख्या	225
14.15	डाकघरों की संख्या	संख्या	72
14.16	तारघर	संख्या	—
14.17	दूरभाष केन्द्रों की संख्या	संख्या	09





{ks=Qy , oa tul a[; k

Rkkfydk% 1-1&tul a[; k ea of) ] fyækuj kr] ?kuRo vks] vu0 tkfr , oa vu0 tutkfr tul a[; k , oa ifr krrk%

o'kz	tul a[; k	nl o'khz of) nj (प्रतिशत)	fyækuj kr (प्रति हजार पुरुषों के पीछे स्त्रियां)	?kuRo (प्रति वर्ग कि०मी०व्यक्ति )	vu0tk0 tul a[; k	vu0tk0 dh ifr krrk	vu0 tu tkfr tul a[; k	vu0 tu tkfr dh ifr krrk
1	2	3	4	5	6	7	8	9
1901	27,232	..	911	--	--	--	--	--
1911	28,470	(+) 4.55	935	--	--	--	--	--
1921	28,191	(-) 0.98	922	--	--	--	--	--
1931	30,445	(+) 8.00	941	--	--	--	--	--
1941	33,238	(+) 9.17	910	--	--	--	--	--
1951	34,475	(+) 3.72	1070	--	--	--	--	--
1961	40,980	(+) 18.87	969	--	11,133	27.17	25,667	62.63
1971	49,835	(+) 21.61	887	8	9,669	19.40	34,090	68.41
1981	59,547	(+) 19.49	885	9	6,331	10.63	44,583	74.87
1991	71,270	(+) 19.69	856	11	19,153	26.87	39,609	55.58
2001	78,334	(+) 9.91	857	12	7,625	9.73	56,268	71.83
2011	84,121	(+) 7.39	819	13	14,750	17.53	48,746	57.95

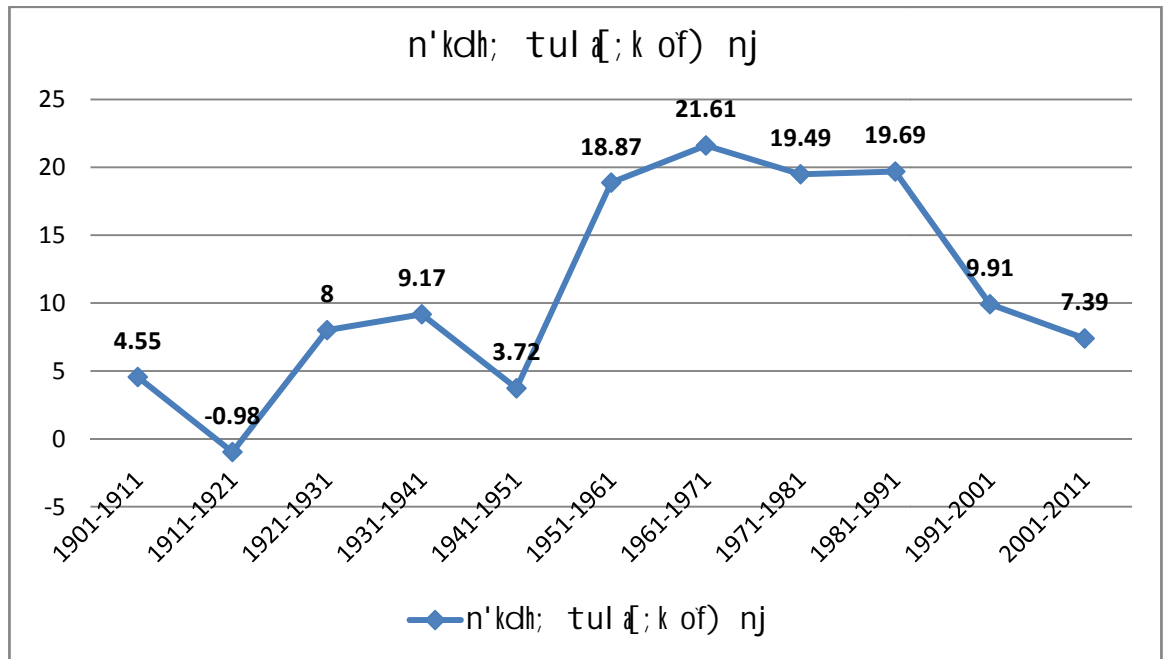
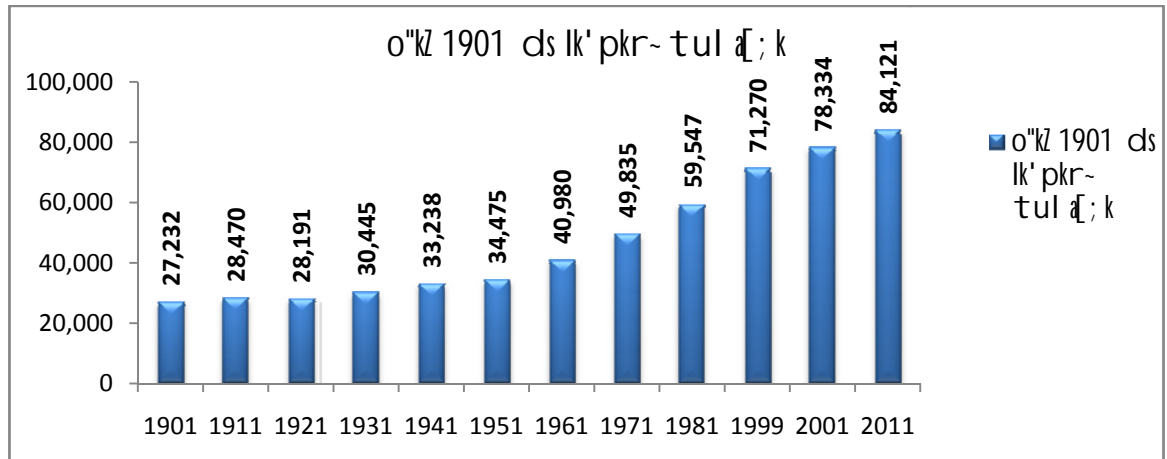

## rkfydk%-2

ftyk fdlukj ea rgl hy&okj {ks=Qy rFkk fyækuð kj xkeh.k , 0 "kgjh tul a[; k%

(जनगणना 2011)

00 l 0	rgl hy@ mi & rgl hy dk uke	Hkkjr ds egk&l o[kd vuq kj {ks=Qy (वर्ग कि०मी०)	xkeh.k tul a[; k			kgjh tul a[; k #			dy tul a[; k			"kgjh@uxjh; tul a[; k dh dy tul a[; k lsifr krrk
			पुरुष	स्त्रियां	dy	पुरुष	स्त्रियां	dy	पुरुष	स्त्रियां	dy	
1	2	3	4	5	6	7	8	9	10	11	12	13
1.	निचार	1,18,906*	15,463	12,220	27]683	—	—	—	15,463	12,220	27]683	—
2.	सांगला	1,38,790*	7,991	6,051	14]042	—	—	—	7,991	6,051	14]042	—
3.	कल्पा	39,122*	10,321	8,869	19]190	—	—	—	10,321	8,869	19]190	—
4.	मूरंग	1,73,392*	5,403	4,835	10]238	—	—	—	5,403	4,835	10]238	—
5.	पूह	96,700*	4,681	3,628	8]309	—	—	—	4,681	3,628	8]309	—
6.	हगरंग(उ०त०)	73,781*	2,390	2,269	4]659	—	—	—	2,390	2,269	4]659	—
ftyk fdlukj ▶		6]401**	46]249	37]872	84]121	&	—	—	46]249	37]872	84]121	

\*1. क्षेत्रफल हैक्टेयर में, \*\*क्षेत्रफल वर्ग कि० में। 2. # जिला किन्नौर में शहरी क्षेत्र नहीं है।

L=ks: भारत की जनगणना-2011.

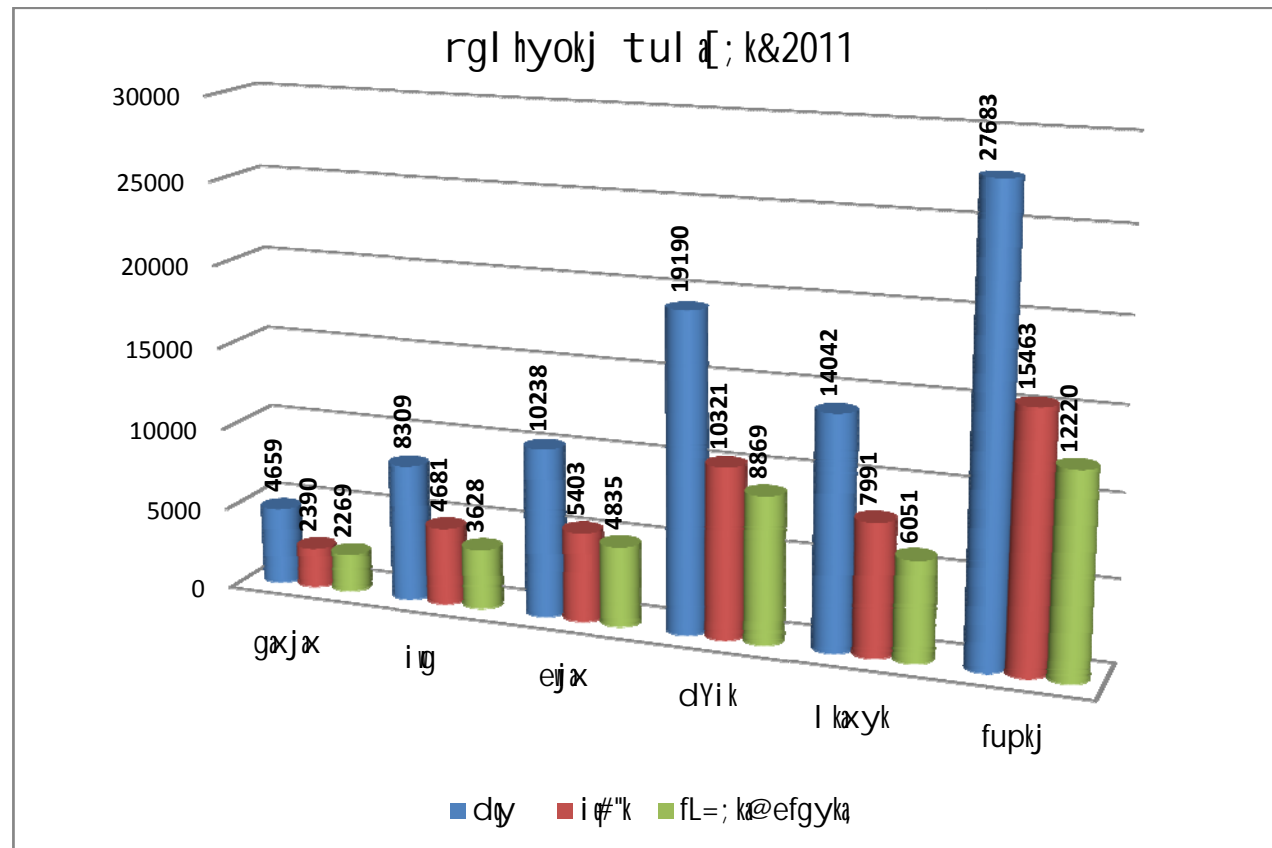

## Rkkfydk% 1-3

ftyk fdlukj e rgl hy&okj xkeh.k , oa "kgjh i fjokjka dh l a[; k rFkk i fjokjka dk vkj r vkdkj %  
(जनगणना 2011)

Øe l 0	rgl hy@ mi &rgl hy	i fjokjka dh l a[; k			i fjokjka dk vkj ru vkdkj (व्यक्ति)		
		ग्रामीण	शहरी	dkj	ग्रामीण	शहरी	dkj
1	2	3	4	5	6	7	8
1.	निवार	6,681	—	6,681	4.14	—	4.14
2.	सांगला	3,065	—	3,065	4.58	—	4.58
3.	कल्पा	4,759	—	4,759	4.03	—	4.03
4.	मूरंग	2,371	—	2,371	4.32	—	4.32
5.	पूह	1,987	—	1,987	4.18	—	4.18
6.	हगरंग(उ0त0)	1,113	—	1,113	4.19	—	4.19
	ftyk fdlukj	19 976	&	19 976	4-21	&	4-21

नोट: जिला किन्नौर में शहरी क्षेत्र नहीं है।

L=kr% भारत की जनगणना-2011

**Rkkfydk 1-4**

ftyk fdlluk\$ eargl hy okj , oafyækuq kj xkeh.k o "kgjh rFkk vu@ tkfr rFkk vu@ tutkfr  
tul a[; k%

ØDI Ø	rgl hy@ mi & rgl hy	tul a[; k			vuq fpr tkfr			vuq fpr tu&tkfr		
		पुरुष	स्त्रियां	कुल	पुरुष	स्त्रियां	कुल	पुरुष	स्त्रियां	कुल
1	2	3	4	5	6	7	8	9	10	11
1.	निचार	15,463	12,220	27]683	3,541	3,457	6]998	6,878	7,055	13]933
2.	सांगला	7,991	6,051	14]042	1,198	1,150	2]348	3,981	4,372	8]353
3.	कल्पा	10,321	8,869	19]190	1,149	1,150	2]299	5,384	5,738	11]122
4.	मूरंग	5,403	4,835	10]238	486	503	989	3,608	3,760	7]368
5.	पूह	4,681	3,628	8]309	953	972	1]925	1,836	2,202	4]038
6.	हगरंग(उ0त0)	2,390	2,269	4]659	106	85	191	1,922	2,010	3]932
ftyk fdlluk\$		46]249	37]872	84]121	7]433	7]317	14]750	23]609	25]137	48]746

▶									
---	--	--	--	--	--	--	--	--	--

(जनगणना- 2011)

L=kr % भारत की जनगणना-2011

--



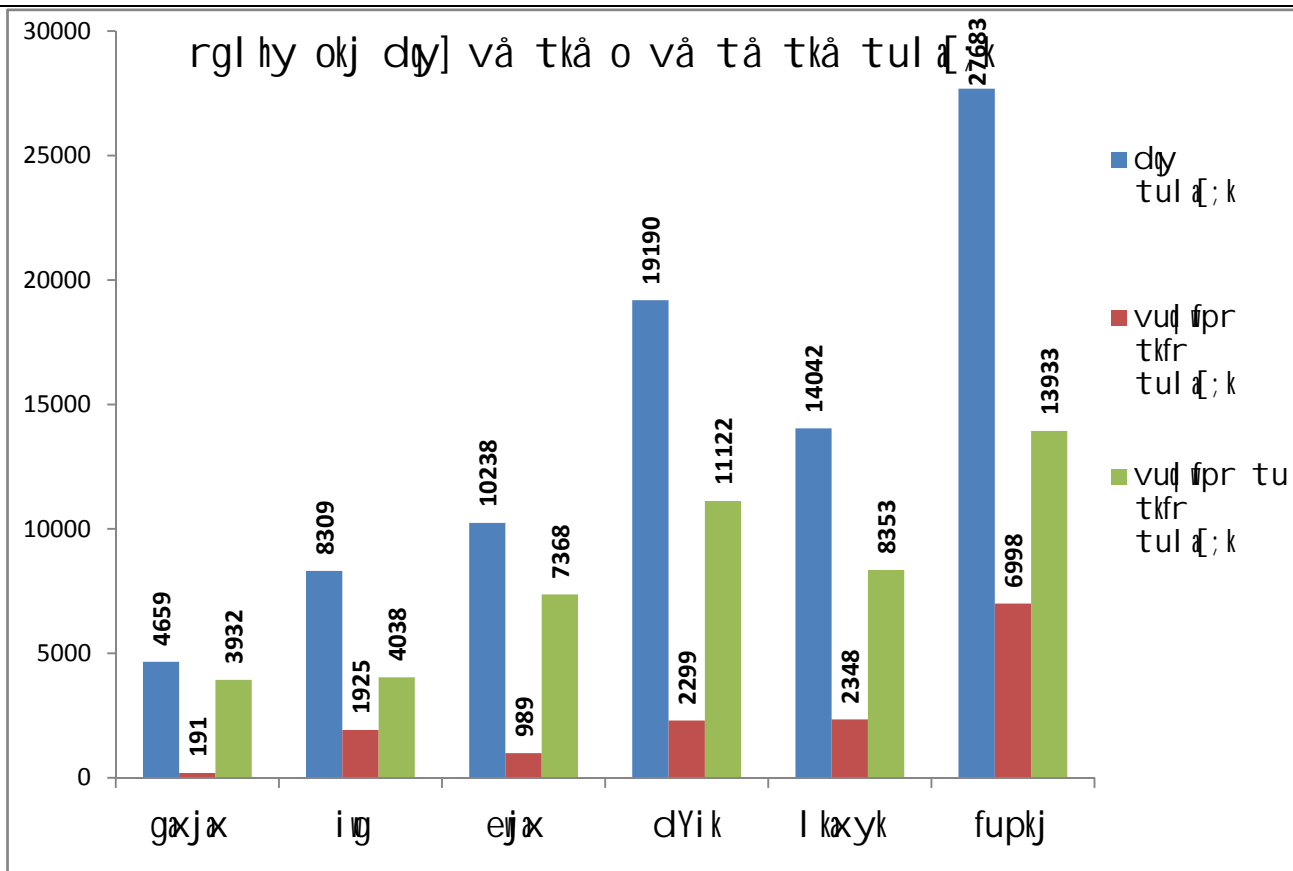

ftyk fdlukj ea fodkl [k.M okj {ks=Qy] tul a[;k , oa tul a[;k ?kuRo%

ØDl a 0	fodkl [k.M dk uke	{ks=Qy (हैक्टेयर)	xke		tul a[;k tux.kuk&2011			tul a[;k ?kuRo (प्रति वर्ग कि० मी०)	fyxtuq kr (प्रति हजार पुरुषों के पीछे स्त्रियां)
			आबाद	गैर आबाद	पुरुष	महिलाएं	कुल जनसंख्या		
1.	2	3	4	5	6	7	8	9	10
1.	निचार	--	85	103	15,463	12,220	27,683	--	790
2.	कल्पा	--	75	119	18,312	14,920	33,232	--	815
3.	पूह	--	81	197	12,474	10,732	23,206	--	860
dlq xkeh.k tul a[;k		6]401	241	419	46]249	37]872	84]121	13	819
ftyk fdlukj ►		6]401	241	419	46]249	37]872	84]121	13	819

ukv:-विकास खण्ड वार क्षेत्रफल की सूचना उपलब्ध नहीं है।

L=kr % भारत की जनगणना-2011

ftyk fdllukj ea fodkl [k.M okj vu@ tkfr rFkk vu@ tu&tkfr dh tul a[; k% (जनगणना- 2011)

ØDI Ø	fodkl [k.M dk uke	vu@ fpr tkfr tul a[; k				vu@ fpr tu&tkfr tul a[; k			
		पुरुष	महिलाए	dy	प्रतिशतता	पुरुष	महिलाए	dy	प्रतिशतता
1.	2	3	4	5	6	7	8	9	10
1.	निचार	3,541	3,457	6]998	25.28	6,878	7,055	13]933	50.33
2.	कल्पा	2,347	2,300	4]647	13.98	9,365	10,110	19]475	58.60
3.	पूह	1,545	1,560	3]105	13.38	7,366	7,972	15]338	66.09
dy xkeh.k tul a[; k		7,433	7,317	14]750	17.53	23,609	25,137	48]746	57.95
ftyk fdllukj ▶		7]433	7]317	14]750	17-53	23]609	25]137	48]746	57-95

L=k% भारत की जनगणना-2011

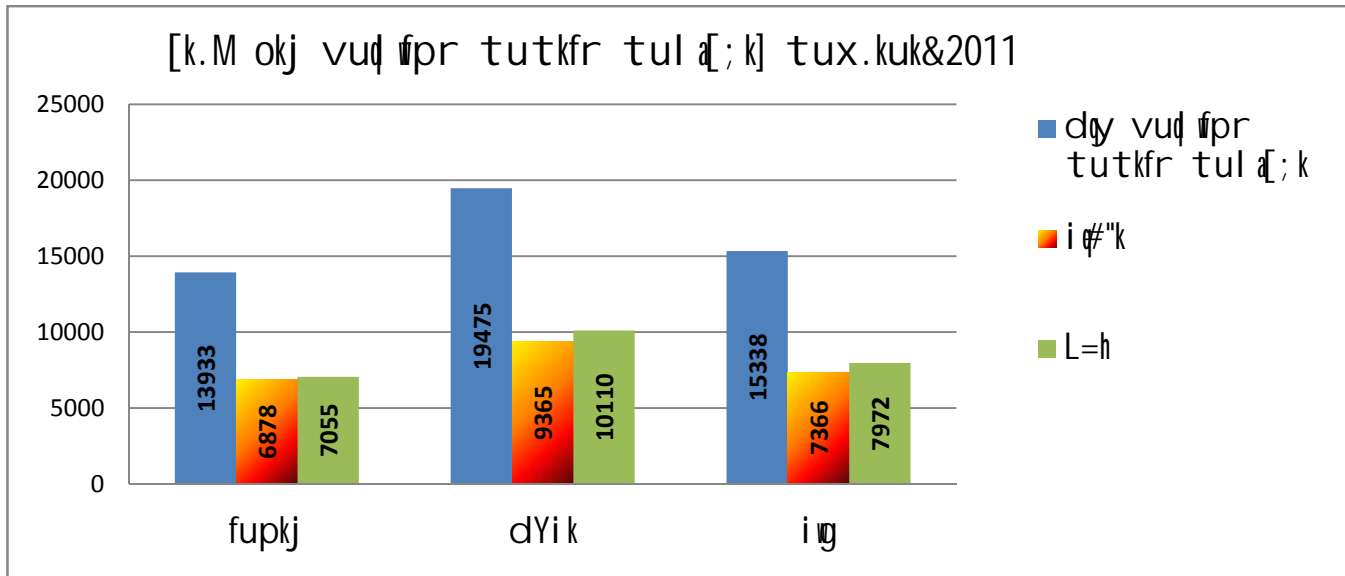
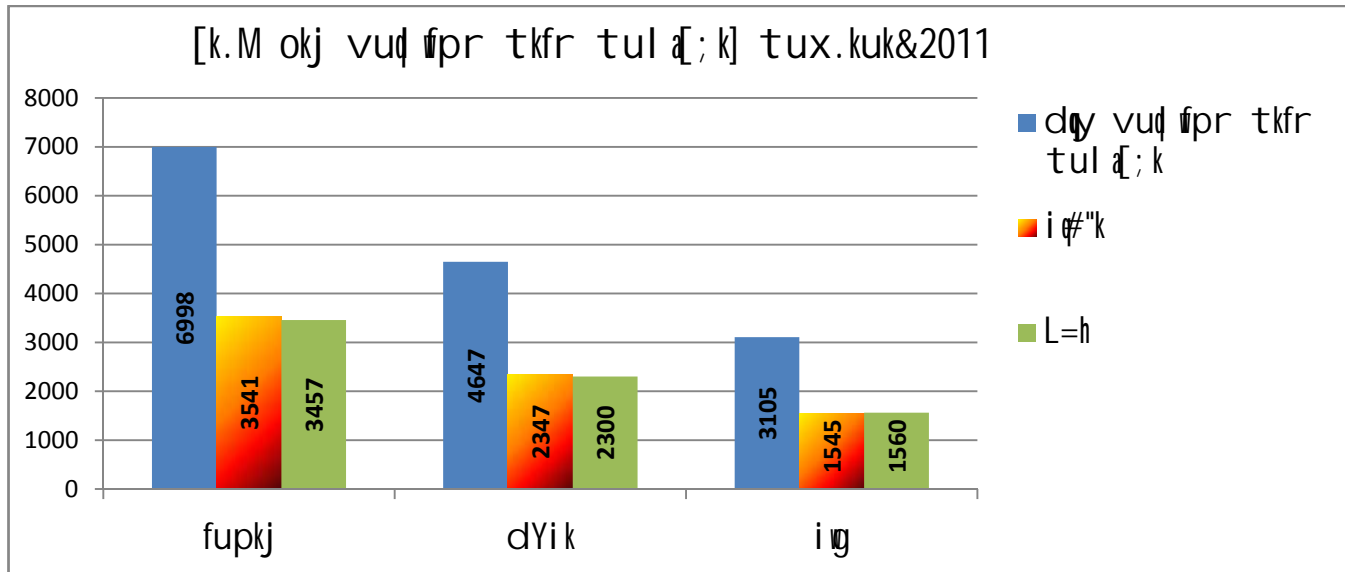

rkfydk% 1-7

ftyk fdllukj ea fodkl [k.M&okj I k{kjrk nj %

(जनगणना- 2011)

Ø0l Ø	fodkl [k.M dk uke	tul a[; k& 2011			0&6 o"kz vk; q oxl dh tul a[; k		
		पुरुष	स्त्रियां	dy	बालक	बालिकाएं	dy
1.	2	3	4	5	6	7	8
1.	निचार	15,463	12,220	27]683	1,520	1,431	2]951
2.	कल्या	18,312	14,920	33]232	1,595	1,588	3]183
3.	पूह	12,474	10,732	23]206	1,085	1,027	2]112
dy xkeh.k tul a[; k		46]249	37]872	84]121	4]200	4]046	8]246
ftyk fdllukj ►		46]249	37]872	84]121	4]200	4]046	8]246

कमश:

0&6 o"kz vk; q oxl I s Aij dh tul a[; k			Lkk{kj tul a[; k			Lkk{kjrk dh ifr krrk		
पुरुष	स्त्रियां	dy	पुरुष	स्त्रियां	dy	पुरुष	स्त्रियां	dy
9.	10.	11.	12.	13.	14.	15.	16.	17.
13,943	10,789	24]732	12,121	7,562	19]683	86-93	70-09	79-59
16,717	13,332	30]049	14,796	9,634	24]430	88-51	72-26	81-30
11,389	9,705	21]094	9,780	6,806	16]586	85-87	70-13	78-63
42]049	33]826	75]875	36]697	24]002	60]699	87-27	70-96	80-00
42]049	33]826	75]875	36]697	24]002	60]699	87-27	70-96	80-00

L=kr% भारत की जनगणना- 2011



fodkl [k.M okj tul a[; k] tux.kuk&2011

■ कुल जनसंख्या ■ पुरुष ■ महिलाएं

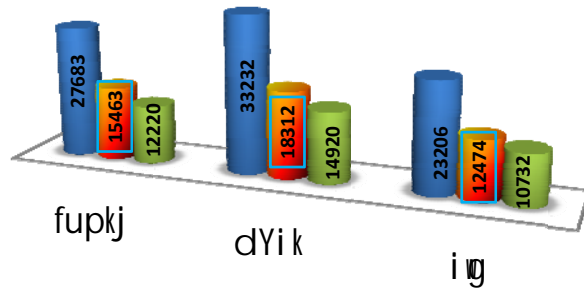

fodkl [k.M okj tul a[; k dh i fr'krrk] tux.kuk&2011

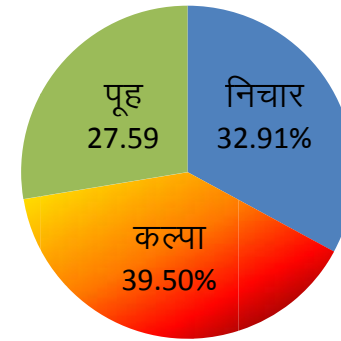

0&6 vk; q oxl tul a[; k] tux.kuk&2011

■ 0-6 आयु वर्ग की जनसंख्या ■ पुरुष ■ स्त्री

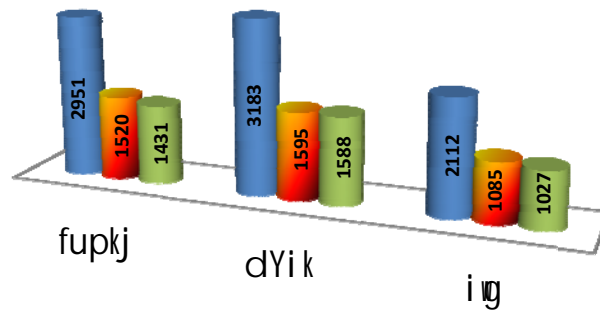

fodkl [k.M okj 0&6 vk; q oxl tul a[; k dh i fr'krrk] tux.kuk&2011

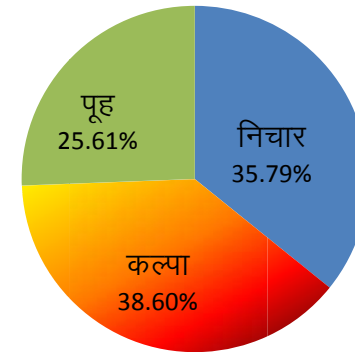

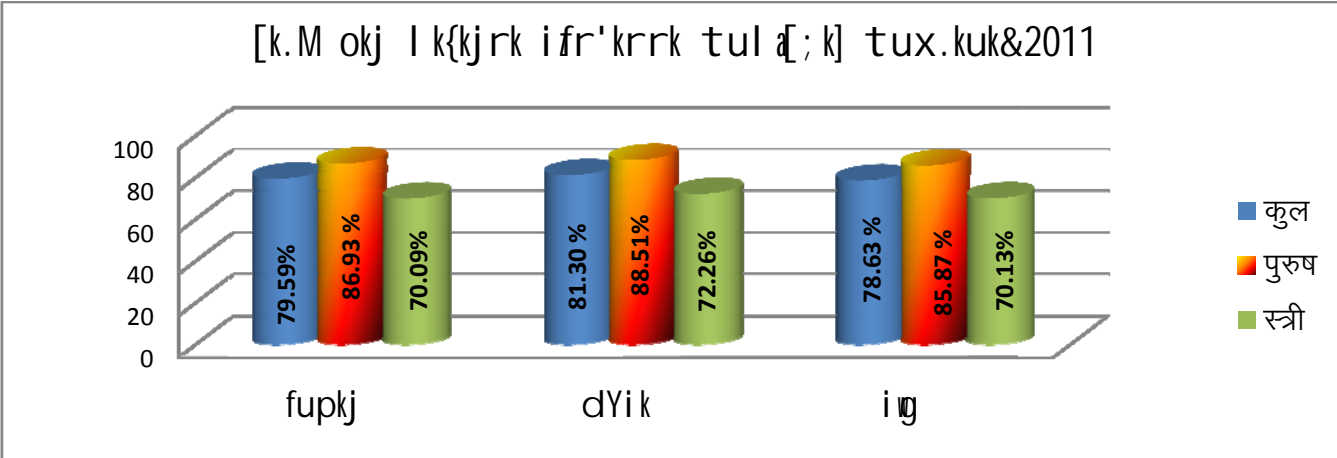
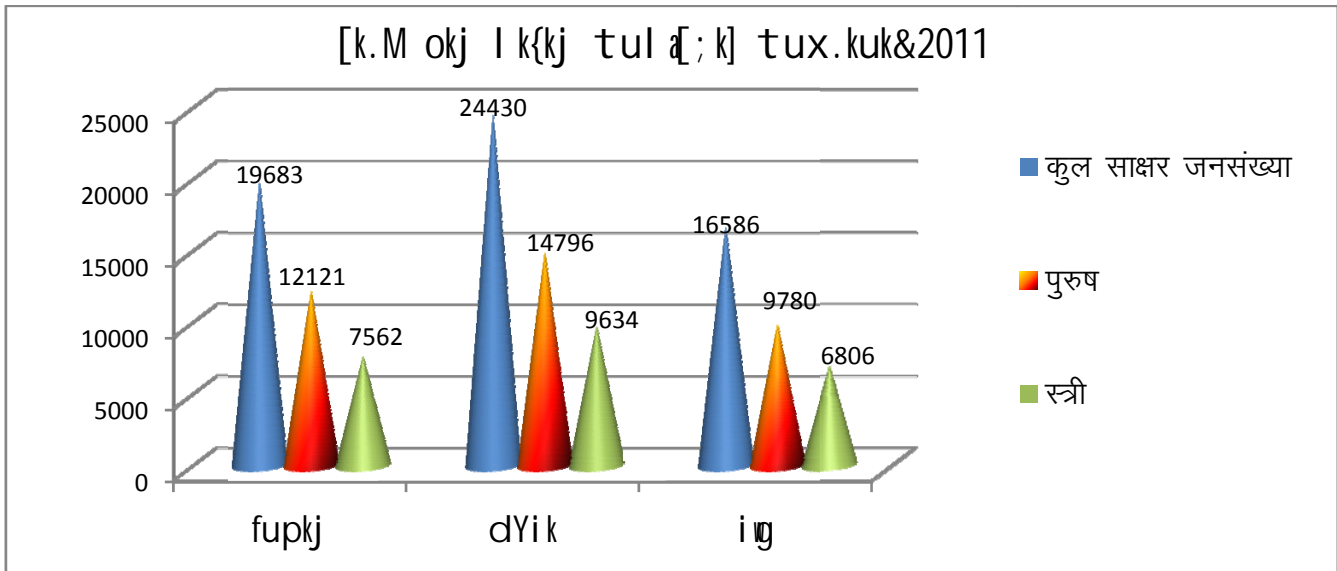



rkfydk% 1-8

ftyk fdllukj eargl hy&okj l k{kjrk nj % (जनगणना- 2011)

Ø0l Ø	fodkl [k.M dk uke	tul a; k& 2011			0&6 o"kl vk; q oxl dh tul a; k		
		पुरुष	स्त्रियां	dy	बालक	बालिकाएं	dy
1	2	3	4	5	6	7	8
1.	निचार	15,463	12,220	27]683	1,520	1,431	2]951
2.	संगला	7,991	6,051	14]042	622	652	1]274
3.	कल्या	10,321	8,869	19]190	973	936	1]909
4.	मूरंग	5,403	4,835	10]238	484	465	949
5.	पूह	4,681	3,628	8]309	376	344	720
6.	हंगरंग (उ0 त0)	2,390	2,269	4]659	225	218	443
dy xkeh.k tul a; k		46,249	37,872	84]121	4,200	4,046	8]246
ftyk fdllukj ►		46]249	37]872	84]121	4]200	4]046	8]246

कमश:

0&6 o"kl vk; q oxl l s Aij dh tul a; k			Lkk{kj tul a; k			Lkk{kjrk dh i fr krrk		
पुरुष	स्त्रियां	dy	पुरुष	स्त्रियां	dy	पुरुष	स्त्रियां	dy
9.	10.	11.	12.	13.	14.	15.	16.	17.
13,943	10,789	24]732	12,121	7,562	19]683	86.93	70.09	79-59
7,369	5,399	12]768	6,415	3,767	10]182	87.05	69.77	79-75
9,348	7,933	17]281	8,381	5,867	14]248	89.66	73.96	82-45
4,919	4,370	9]289	4,195	3,162	7]357	85.28	72.36	79-20
4,305	3,284	7]589	3,700	2,309	6]009	85.95	70.31	79-18
2,165	2,051	4]216	1,885	1,335	3]220	87.07	65.09	76-38
42,049	33,826	75]875	36,697	24,002	60]699	87.27	70.96	80-00
42]049	33]826	75]875	36]697	24]002	60]699	87-27	70-96	80-00

स्रोत: भारत की जनगणना- 2011

rkfydk%-9

ftyk ea rgl hy@mi rgl hyokj xkoka dh l a[; k% (जनगणना- 2011)

Øol Ø	rgl hy@mi & rgl hy	rgl hy , oa mi rgl hyokj xkoka dh l a[; k		
		आबाद	गैर आबाद	dy xkø
1	2	3.	4.	5.
1.	निचार	85	103	188
2.	सांगला	36	74	110
3.	कल्पा	39	45	84
4.	मूरंग	37	87	124
5.	पूह	28	69	97
6.	हगरंग(उ0त0)	16	41	57
ftyk fdlukj ▶		241	419	660

L=kr % भारत की जनगणना-2011

## rkfydk% 1-10

ftyk ea xteka , oa uxjka dh l a[ ; k% (जनगणना-1991, 2001 एवं 2011)

Ø0l Ø	rgl hy@ mi & rgl hy	vkckn xteka dh l a[ ; k			xj vkckn xteka dh l a[ ; k			dy xteka dh l a[ ; k			uxjka dh l a[ ; k #		
		1991	2001	2011	1991	2001	2011	1991	2001	2011	1991	2001	2011
1	2	3	4	5	6	7	8	9	10	11	12	13	14
1.	निचर	85	88	85	104	100	103	189	188	188	—	—	—
2.	सांगला	27	28	36	83	82	74	110	110	110	—	—	—
3.	कल्पा	36	38	39	48	46	45	84	84	84	—	—	—
4.	मूरंग	39	38	37	103	103	104	142	141	124	—	—	—
5.	पूह	27	27	28	53	53	52	80	80	97	—	—	—
6.	हगरंग(उ0त0)	14	15	16	43	42	41	57	57	57	—	—	—
ftyk fdllukj		228	234	241	434	426	419	662	660	660	—	—	—

# uk% जिला किन्नौर में शहरी क्षेत्र नहीं है।

L=kr % भारत की जनगणना-1991, 2001 एवं 2011

## Rkkfydk%-11

fityk fdlukj es dejdkj vjxj dejdkj% (जनगणना- 2011)

Ø0 10	rgl hy@mi &rgl hy@ fodkl [k.M	dy tul a; k	dy dejdkj %er; \$I heklr½					I heklr dejdkj*	xj dejdkj	dy tul a; k I s dy dejdkjka dh ifr krrk
			dk'rdkj	[kshgj etnj	i kfjokfjd m   ksx %mRi knu I foFl x vjxj egEer ½	vll; dejdkj	dy dejdkj			
1	2	3	4	5	6	7	8	9	10	11
	fityk fdlukj	84]121	32]995	2]537	944	19]797	56]273	9]491	27]848	66-90
d- rgl hy@mi &rgl hy okj										
1.	निचार	27,683	10,795	567	289	6,271	17,922	3,097	9,761	64.74
2.	सांगला	14,042	5,303	244	192	3,890	9,629	1,344	4,413	68.57
3.	कल्या	19,190	5,974	716	153	4,859	11,702	1,730	7,488	60.98
4.	मूरंग	10,238	5,574	480	164	1,652	7,870	1,961	2,368	76.87
5.	पूह	8,309	3,228	289	112	2,524	6,153	943	2,156	74.05
6.	हगरंग (उठत0)	4,659	2,121	241	34	601	2,997	416	1,662	64.33
	dy ▶	84]121	32]995	2]537	944	19]797	56]273	9]491	27]848	66-90
[k- fodkl [k.M ckj										
1.	निचार	27,683	10,795	567	289	6,271	17,922	3,097	9,761	64.74
2.	कल्या	33,232	11,277	960	345	8,749	21,331	3,074	11,901	64.19
3.	पूह	23,206	10,923	1,010	310	4,777	17,020	3,320	6,186	73.34

द्वारा ▶	84]121	32]995	2]537	944	19]797	56]273	9]491	27]848	66-90
----------	--------	--------	-------	-----	--------	--------	-------	--------	-------

\*कुल स्तम्भ 9 में दर्शाए गए सीमान्त कर्मकार स्तम्भ 4 से 8 में दर्शाई गई सूचना में भी सम्मिलित हैं।

L=क: भारत की जनगणना-2011

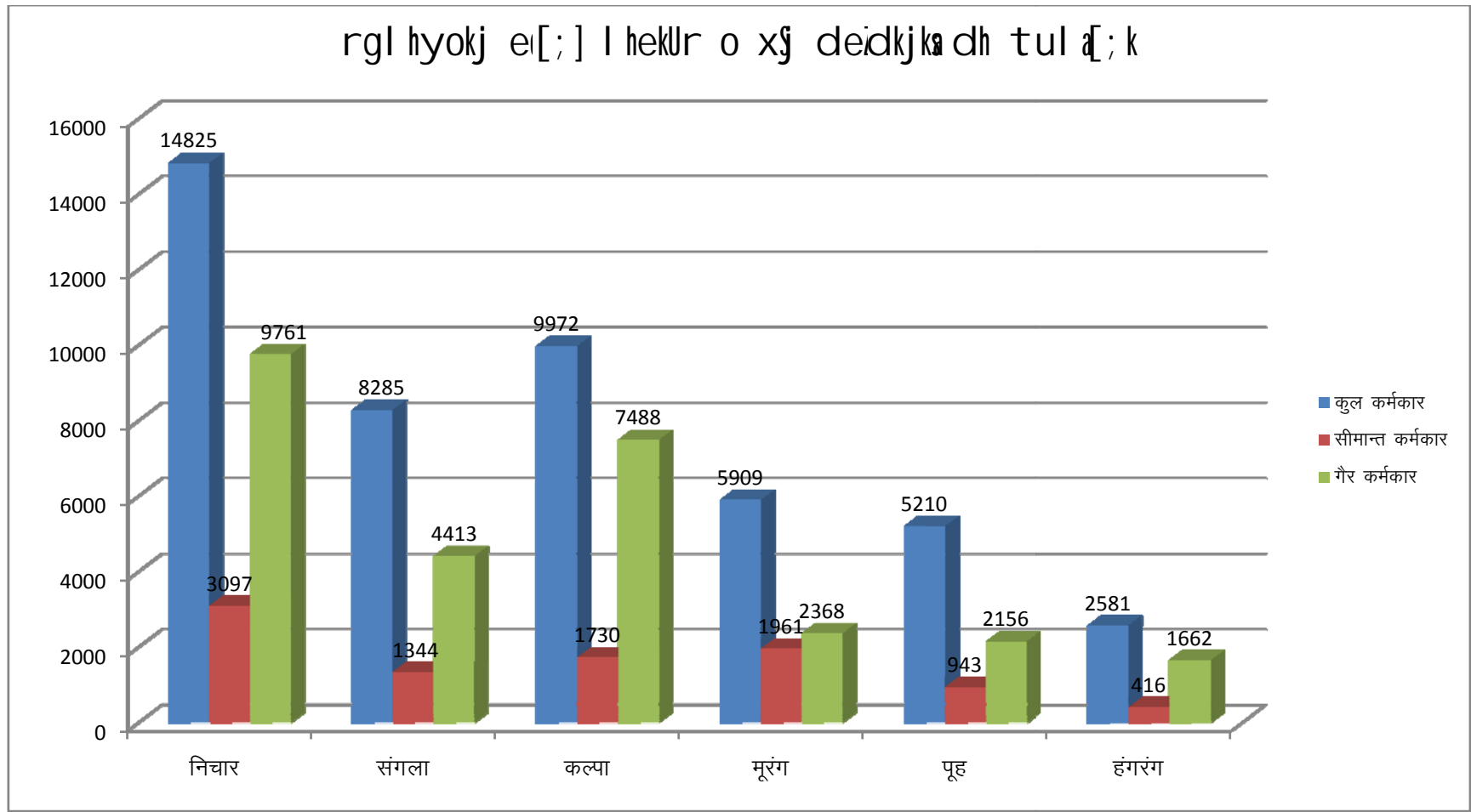

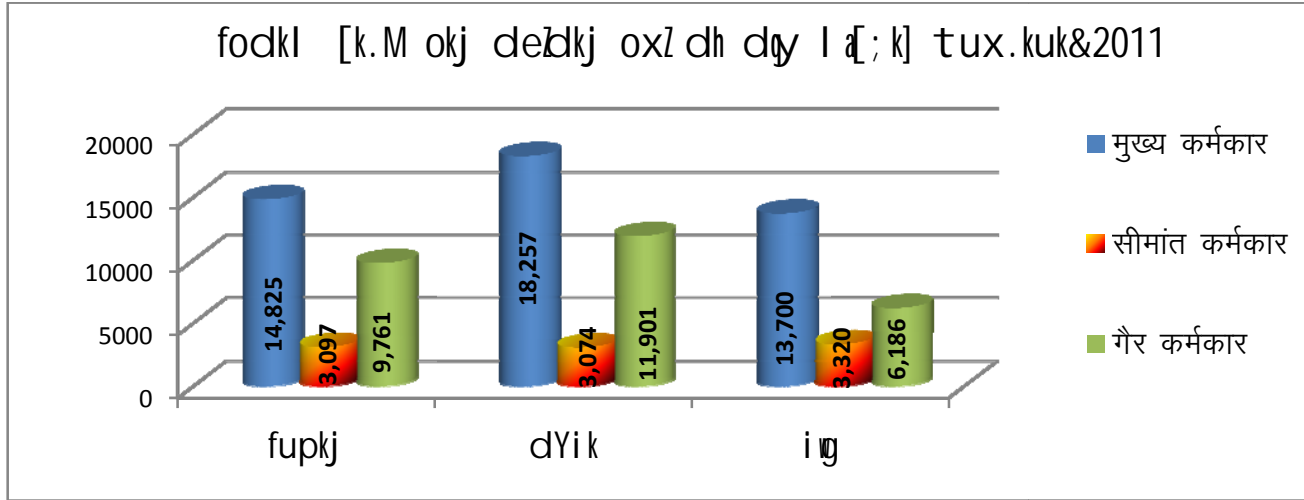

fodkl [k.M okj deZdkj oxZ dh dgy tul a[; k l sifr'krnk]  
 tux.kuk&2011

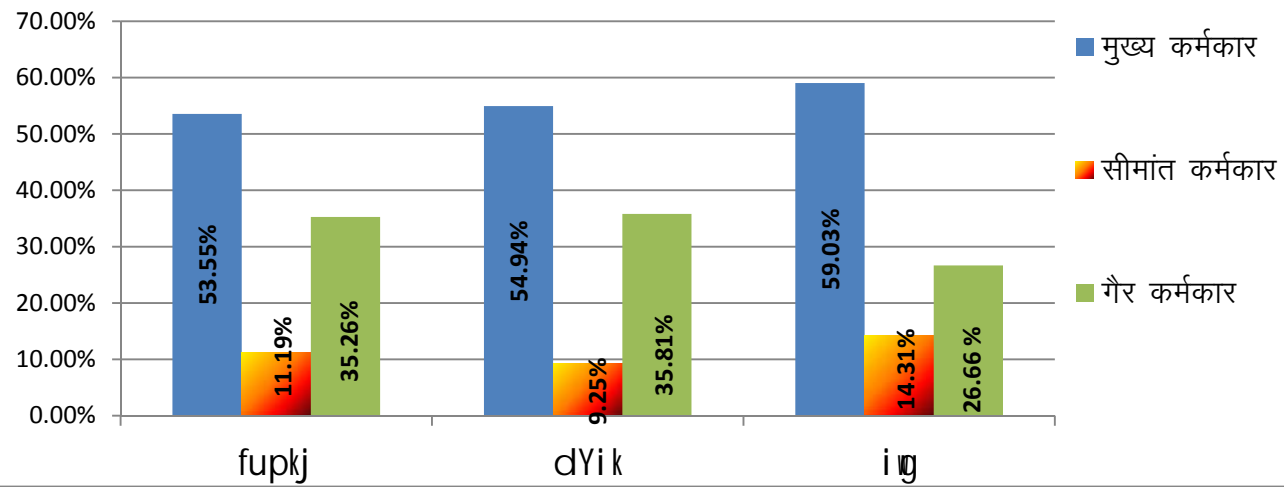

### rkfydk% 1-12

ftyk fdllukj ds dy dezkjka dk xkeh.k , oa uxjh; oxhjdj.k

(जनगणना-2011)

ftyk	ks=	dy dezkjka dk oxhjdj.k					
		कुल जनसंख्या	कुल कर्मकार	कृषक	खेतीहर मजदूर	पारिवारिक उद्योग	अन्य कर्मकार
1	2	3	4	5	6	7	8
ftyk किन्नौर	समस्त	84]121	56]273	32]995	2]537	944	19]797
	ग्रामीण	84,121	56,273	32,995	2,537	944	19,797
	नगरीय	&	&	&	&	&	—
कुल कर्मकारों की प्रतिशतता	समस्त	100-00	100-00	58-63	4-51	1-68	35-18
	ग्रामीण	100.00	100.00	58.63	4.51	1.68	35.18
	नगरीय	&	&	&	&	&	—

L=ks: जनगणना- 2011.

### rkfydk%-13

ftyk fdllukj dh 1961 l s 2011 rd dh l k{kjrk nj%

o"kl	l k{kjrk nj		
	dy	i q "k	fL=; ka
1961	15.35	26.45	3.90
1971	27.70	43.09	10.35
1981	36.84	51.10	20.71
1991	58.36	72.04	42.04
2001	75.20	84.30	64.40
2011	80.00	87.27	70.96

L=ks% जनगणना-1961, 1971, 1981,1991,2001 एवं 2011



जिला किन्नौर की 1961 से 2011 तक की साक्षरता दर

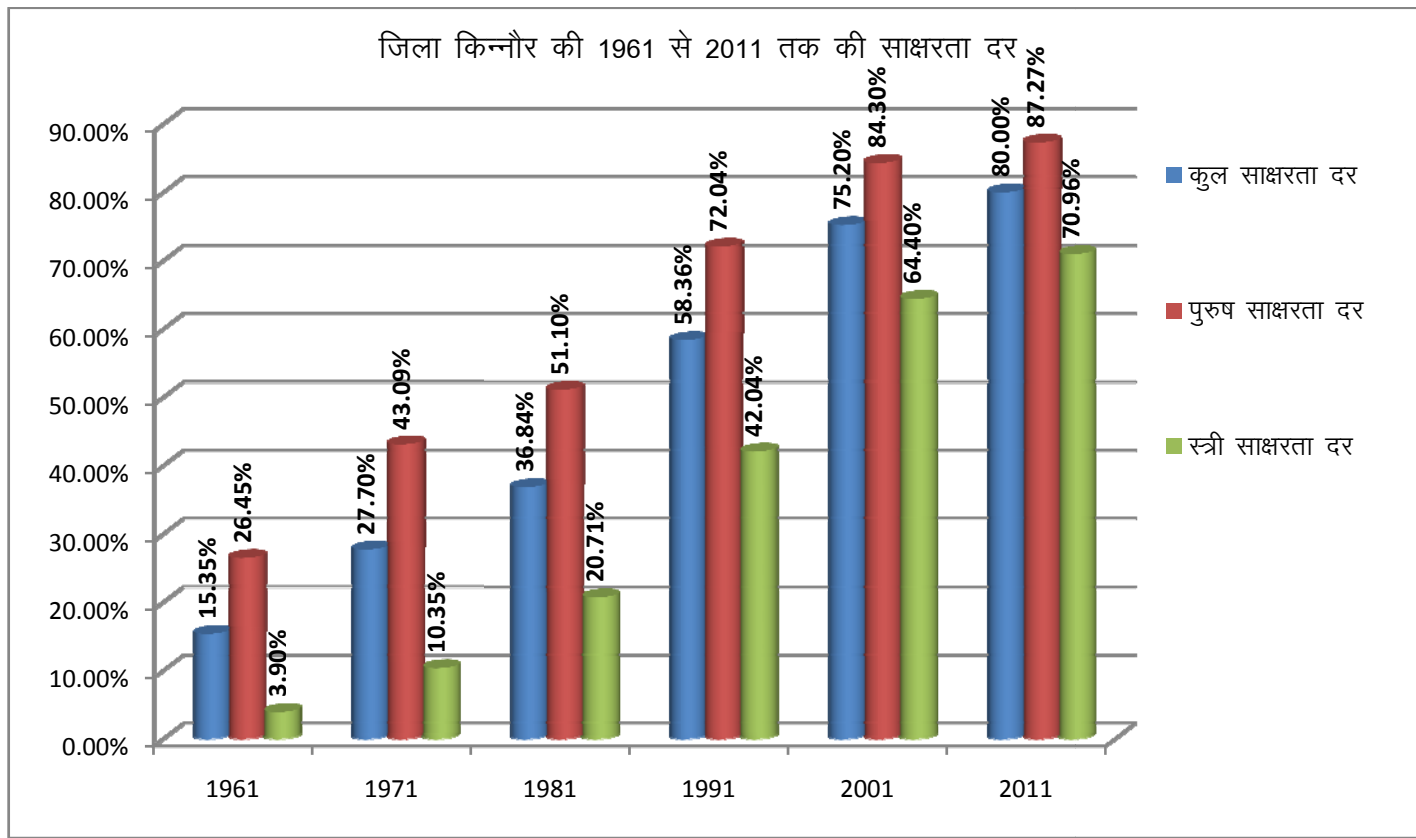

## Rkkfydk% 1-14

½ d½ ftyk fdlukj ea Lkkeftd oxkzud kj l k{kjrk nj% (जनगणना- 2011)

Ø0 l 0	Lkkeftd oxl	dy tul a; k			0&6 o"kl vk; q oxldh tul a; k		
		पुरुष	स्त्रियां	dy	बालक	बालिकाएं	dy
1.	2.	3.	4.	5.	6.	7.	8.
1.	vuq fpr tkfr	7,433	7,317	14]750	930	889	1]819
2.	vuq fpr tu tkfr	23,609	25,137	48]746	2,322	2,292	4]614
3.	l kekl; oxl	15,207	5,418	20]625	948	865	1]813
ftyk fdlukj ▶		46,249	37,872	84]121	4,200	4,046	8]246

Ø0 l 0	0&6 o"kl vk; q oxl l s Åij dh tul a; k			l k{kj tul a; k			l k{kjrk nj		
	पुरुष	स्त्रियां	dy	पुरुष	स्त्रियां	dy	पुरुष	स्त्रियां	dy
	9.	10.	11.	12.	13.	14.	15.	16.	17.
1.	6,503	6,428	12]931	5,564	4,435	9]999	85.56	69.00	77-33
2.	21,287	22,845	44]132	18,988	16,336	35]324	89.20	71.51	80-04
3.	14,259	4,553	18]812	12,145	3,231	15]376	85.17	70.96	81-74
dy	42]049	33]826	75]875	36]697	24]002	60]699	87-27	70-96	80-00

L=kr : जनगणना-2011



rkfydk%-15

fgekpy insk dh tul a[; k ds vud kj ftyk dh Jf.k; k%

ØOl a 0	ftyk	tux.kuk&2001	Js kh	tux.kuk&2011	Js kh
1	2	3	4	5	6
1.	चम्बा	4,60,887	5	5,19,080	7
2.	कांगड़ा	13,39,030	1	15,10,075	1
3.	हमीरपुर	4,12,700	8	4,54,768	8
4.	ऊना	4,48,273	7	5,21,173	6
5.	बिलासपुर	3,40,885	10	3,81,956	10
6.	मण्डी	9,01,344	2	9,99,777	2
7.	लाहौल स्पति	33,224	12	31,564	12
8.	कुल्लू	3,81,571	9	4,37,903	9
9.	शिमला	7,22,502	3	8,14,010	3
10.	सोलन	5,00,557	4	5,80,320	4
11.	सिरमौर	4,58,593	6	5,29,855	5
12.	किन्नौर	78,334	11	84,121	11
fgekpy insk		60,77,900	&	68,64,602	&

L=kr: जनगणना-2011

fgekpy insk dh tul a[; k] tux.kuk 2011

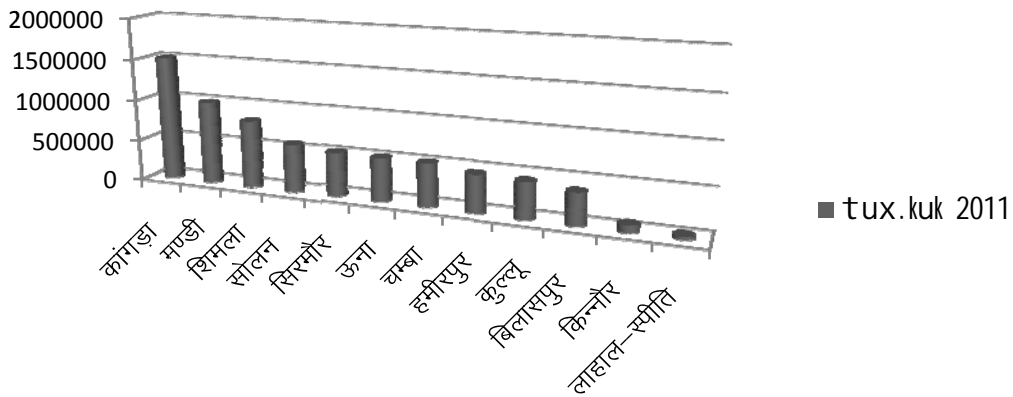

rkfydk% 1-16

ftyk fdllukj dh /kekldj kj tul d[ ; k% (जनगणना - 2011)

/kel	तहसील / उप-तहसीलका नाम							जिला की कुल जनसंख्या	
	निचार	सांगला	कल्या	मूरंग	पूह	हगरंग	योग		
1	2	4	5	6	7	8	9	10	
fglnw	0; fDr	26]890	13]422	17]773	3]833	2]409	405	64]732	64]732
	पुरुष	14,931	7,587	9,563	2,278	1,890	321	36,570	36,570
	महिलाएं	11,959	5,835	8,210	1,555	519	84	28,162	28,162
efLye	0; fDr	139	102	110	18	71	08	448	448
	पुरुष	124	88	94	12	56	07	381	381
	महिलाएं	15	14	16	06	15	01	67	67
ckS)	0; fDr	394	375	1]142	6]281	5]704	4]190	18]086	18]086
	पुरुष	198	188	558	3,045	2,643	2,023	8,655	8,655
	महिलाएं	196	187	584	3,236	3,061	2,167	9,431	9,431
fl D[k	0; fDr	54	67	71	19	28	10	249	249
	पुरुष	49	65	47	12	27	10	210	210
	महिलाएं	05	02	24	07	01	—	39	39
b] kb]	0; fDr	142	60	83	73	92	35	485	485
	पुरुष	105	54	53	49	63	21	345	345
	महिलाएं	37	06	30	24	29	14	140	140
t]u	0; fDr	05	—	08	03	03	10	29	29
	पुरुष	04	—	04	02	01	07	18	18
	महिलाएं	01	—	04	01	02	03	11	11
vU; /kel	0; fDr	37	04	—	04	—	—	45	45
	पुरुष	37	02	—	01	—	—	40	40
	महिलाएं	—	02	—	03	—	—	05	05
vof. kr	0; fDr	22	12	03	07	02	01	47	47
	पुरुष	15	07	02	04	01	01	30	30
	महिलाएं	07	05	01	03	01	—	17	17
; ksx	0; fDr	27]683	14]042	19]190	10]238	8]309	4]659	84]121	84]121
	पुरुष	15,463	7,991	10,321	5,403	4,681	2,390	46]249	46]249
	महिलाएं	12,220	6,051	8,869	4,835	3,628	2,269	37]872	37]872

नोट: जिला किन्नौर में शहरी क्षेत्र नहीं है इसलिए तालिका 1.17 शहरी धर्मानुसार जनसंख्या नहीं दी गई है।  
L=kr % जनगणना-2011

## 2- tle o eR; q vkadMs

rkfydk% 2-1%&vu&fur okf"kd tle , o eR; q nj% (प्रति हजार)

o"kl	tle nj		eR; q nj	
	fgekpy i ns k	ftyk fdllukj	fgekpy i ns k	ftyk fdllukj
1	2	3	4	5
1997	26.7	--	8.1	--
1998	22.6	--	7.7	--
1999	23.8	--	7.3	--
2000	22.1	--	7.2	--
2001	21.2	--	7.1	--
2002	20.7	--	7.5	--
2003	20.6	13.7	7.1	4.6
2004	19.2	14.2	6.8	5.5
2005	20.0	13.1	6.9	5.2
2006	18.8	15.5	6.8	6.2
2007	17.4	15.0	7.1	6.0
2008	17.7	11.2	7.4	5.7
2009	17.2	12.0	7.2	5.5
2010	16.9	11.0	6.9	6.0
2011	16.5	10.9	6.7	5.7
2012	16.2	10.6	6.7	5.3
2013	16.0	10.6	6.7	5.2
2014	17.9	10.4	6.1	5.1

L=kr: 1. मुख्य चिकित्सा अधिकारी, किन्नौर स्थित रिकांगपिओ ।

2. एस आर एस बुलेटिन, रजिस्ट्रार जनरल आफ इण्डिया, गृह मंत्रालय नई दिल्ली ।

rkfydk% 2-2

ftyk fdlukj ea fofHkUu dkj .kka l s ekS-ka dk oxhkdj .k%

00 10	eR; q dk dkj .k	2002	2003	2005	2006	2007	2008	2009	2010	2011	2012	2013	2014	2015	2016
1	2	3	4	5	6	7	8	9	10	11	12	13	14	15	16
1.	हैजा	--	&	&	&	&	&	&	&	&	&	&	&	&	&
2.	चेचक	--	&	&	&	&	&	&	&	&	&	&	&	&	&
3.	महामारी	--	&	&	&	&	&	&	&	&	&	&	&	&	&
4.	बुखार	--	&	&	&	&	&	&	01	&	01	&	&	&	—
5.	दस्त एवं अतिसार	--	03	—	01	01	03	—	03	&	01	&	&	&	01
6.	श्वास सम्बन्धी रोग	--	14	09	05	10	10	07	06	02	02	05	07	15	15
7.	चोट एवं दुर्घटना	--	02	03	04	03	01	05	02	05	01	04	01	01	01
8.	क्षय रोग	--	06	07	—	01	02	01	03	01	02	01	01	02	02
9.	अन्य कारण	--	21	16	16	23	04	19	21	22	12	13	13	17	27
10.	I Hkh dkj .kka l s eR; q ▶	--	46	35	26	38	20	32	36	30	19	23	22	35	46
	(क)पुरुष ▶	--	24	27	14	20	16	22	26	20	16	15	18	24	29
	(ख)स्त्रियां ▶	--	22	08	12	18	04	10	10	10	03	08	04	11	17

L=kr : मुख्य चिकित्सा अधिकारी किन्नौर स्थित रिकांगपिओ ।

### 3- LokLF; o ifjokj dY; k.k%

Rkkfydk% 3-1 ftyk fdUukj ea fpdfRI k l fFkkuka dh l a; k (31 मार्च के अनुसार)

o"z	fpfdRI ky;		LokLF; dlnz				LokLF; mi & dln
	, yki fFk d	vk; pfn d	l kenkf; d Lok0 dlnz	ÁkFkfed Lok0 dlnz	Ukxfjd vksk/kky;	vk; pfn Lok0 dln	
1	2	3	5	4	5	6	7
1999	02	01	03	17	&	40	32
2000	02	01	03	17	&	40	32
2001	02	01	03	17	&	40	32
2002	02	01	03	17	&	41	32
2003	02	01	03	17	&	41	33
2004	02	01	03	17	&	41	33
2005	02	01	03	17	&	41	33
2006	02	01	03	17	&	*28	33
2007	02	01	03	21	&	*28	31
2008	02	01	03	21	&	*28	31
2009	02	01	03	21	&	*28	31
2010	02	01	03	21	&	*28	31
2011	02	01	04	21	&	*28	31
2012	02	01	04	21	&	*28	33
2013	02	01	04	21	—	*28	33
2014	02	01	04	21	—	*28	33
2015	02	01	04	21	—	*28	33
2016	02	01	04	21	&	*28	34
2017	02	01	04	23	&	28	35
fodkl [k.M okj % 31-03-2017							
निचर	—	—	02	07	—	10	13
कल्पा	01	01	01	06	—	08	08
पूह	01	—	01	10	—	10	14
dy%	02	01	04	23	—	28	35

L=kr : 1. मुख्य चिकित्सा अधिकारी, किन्नौर स्थित रिवांगपिओ।



2. जिला आयुर्वेदिक अधिकारी, किन्नौर। \*एक होम्योपैथी सहित।

## Rkkfydk% 3-2

ftyk fdlukj ea fpfdRI k l LFkkuka ea mi pkfjr jkxh , oa mi yC/k fclRjk dh l a; k%

o"K (31 मार्च के अनुसार)	mi pkfjr jkxh						mi yC/k fclRjk dh l a; kA		
	, yki fkd fpfdRI ky; @ LokLF; dlnz			vk; pfnd fpfdRI ky; o LokLF; dlnz			होम्योपैथी के अन्तर्गत	ऐलोपैथिक चिकित्सालय / स्वास्थ्य केन्द्र	आयुर्वेदिक चिकित्सालय / स्वास्थ्य केन्द्र
	dy	बहिरंग रोगी	अन्तरंग रोगी	dy	बहिरंग रोगी	अन्तरंग रोगी			
1	2	3	4	5	6	7	8	9	10
2002	1]44]566	1,32,990	11,576	82]137	80,245	1,892	--	127	43
2003	2]44]316	2,40,941	3,375	67]859	65,657	2,202	--	134	43
2004	2]08]767	2,05,440	3,327	64]953	62,276	2,677	--	184	43
2005	2]34]300	2,30,666	3,634	65]150	63,444	1,706	--	184	43
2006	2]26]269	2,23,197	3,072	65]671	65,171	500	--	184	43
2007	2]25]988	2,15,591	10,397	64]024	63,703	1,321	--	184	35
2008	2]19]210	2,09,984	9,226	60]668	59,622	1,046	1,828	184	35
2009	2]17]855	2,09,354	8,501	56]838	56,053	785	1,909	143	35
2010	2]45]726	2,33,729	11,997	68]206	67,103	1,103	2,540	143	35
2011	2]29]852	2,16,404	13,448	61]773	61,021	752	2,003	206	15
2012	2]28]240	2,12,136	16,104	60]135	59,243	892	1,038	174	15
2013	2]27]417	2,15,748	11,669	54]956	54,106	850	646	174	20
2014	2]23]091	2,12,605	10,486	44]686	44,325	361	1,172	174	20
2015	2]19]471	2,11,186	8,285	52]589	51,930	659	3728	174	20
2016	2]16]900	2,06,767	10,133	41]126	40,596	530	3929	174	20
2017	2]45]351	2,29,691	15,660	52]036	51,791	245	4,339	174	20

L=kr : 1. मुख्य चिकित्सा अधिकारी, किन्नौर स्थित रिकांगपिओ।

2. जिला आयुर्वेदिक अधिकारी, किन्नौर।

### Rkkfydk% 3-3

ftyk fdlukj ea 31 ekp] 2017 dks vk; pfn d , oa gkE; ki fFkd I a.Fkkuka dh I a[; k vkj xfrfof/k; ka %

Ø0 I 0	en	xkeh.k@ 'kgjh	dy I a[; k	fodkl [k.M okj I a[; k			
				fupkj	dYi k	i g	; kx
1	2	3	4	5	6	7	8
1.	आयुर्वेदिक चिकित्सालय	ग्रामीण	01	—	01	—	01
		शहरी	—	—	—	—	—
2.	आयुर्वेदिक औषधालय / स्वा0 केन्द्र	ग्रामीण	27	10	07	10	27
		शहरी	—	—	—	—	—
3.	आयुर्वेदिक औ0 निर्माणशाला	ग्रामीण	—	—	—	—	—
		शहरी	—	—	—	—	—
4.	अनुसन्धान संस्थान	ग्रामीण	—	—	—	—	—
		शहरी	—	—	—	—	—
5.	होम्योपैथिक संस्थान	ग्रामीण	01	—	01	—	01
		शहरी	—	—	—	—	—
6.	उपलब्ध बिस्तरों की संख्या	ग्रामीण	—	—	—	—	—
		शहरी	—	—	—	—	—

L=kf : जिला आयुर्वेदिक अधिकारी, किन्नौर स्थित रिकांगपिओ।

## rkfydk% 3-4

ftyk fdllukj ea , ykſi ſFkd , oa vk; pſnd fpfdRI k I LFkkuka ea fpfdRI k deſpkjh%

o"kl (31 मार्च के अनुसार)	fpfdRI k vf/kdkjh		ul @efgyk LokLF; dehz		nkbz ka		vkſt/kdkj		
	, sykſi ſFkd	vk; pſnd , oa gkE; kſi ſFkh	, sykſi ſFkd	vk; pſnd	, sykſi ſFkd	vk; pſnd	, sykſi ſFkd	vk; pſnd	gkE; kſi ſFkd
1	2	3	4	5	6	7	8	9	10
2001	65		71		44		25		
2004	47	20	38	35	13	30	11	12	..
2005	37	24	40	34	16	29	15	09	..
2006	36	23	39	34	16	28	15	09	..
2007	41	19	43	35	15	30	09	09	01
2008	27	16	55	27	14	30	04	10	01
2009	45	14	48	26	15	28	03	08	01
2010	43	18	54	25	14	28	02	03	01
2011	46	21	56	25	14	25	03	05	01
2012	43	20	54	23	13	23	03	06	01
2013	42	19	25	20	12	20	09	07	01
2014	47	26	54	18	12	18	09	05	&
2015	50	26	23	17	10	17	10	05	—
2016	57	29	22	01	10	15	09	04	—
2017	48	24	22	01	09	13	08	06	—
fodkl [k.M okj % 31.03.2017									
निचार	12	06	02	—	01	05	02	01	—
कल्या	20	09	14	01	04	06	04	03	—
पूह	16	09	06	—	04	02	02	02	—

L=१४ : मुख्य चिकित्सा अधिकारी, एवं जिला आयुर्वेदिक अधिकारी, किन्नौर स्थित रिकांगपिओ।

rkfydk% 3-5

ftyk fdllukj ea ifjokj dY; k.k dk; lde dh mi yfC/k; k%

o"kl	ca; kdj.k vki s ku			dgy y{; dk ifr kr	yii fuos k
	ul clnh	uycnh	dgy		
1	2	3	4	5	6
2000-01	68	—	68	--	263
2001-02	87	—	87	21.75	187
2002-03	107	101	208	52.00	217
2003-04	169	232	401	--	360
2004-05	163	174	337	--	311
2005-06	135	157	292	--	308
2006-07	167	129	296	--	172
2007-08	155	130	285	--	102
2008-09	126	120	246	--	149
2009-10	151	122	273	--	—
2010-11	117	139	256	--	—
2011-12	92	92	184	--	—
2012-13	80	51	131	—	—
2013-14	119	93	212	84.40	114
2014-15	46	44	90	36.00	—
2015-16	60	110	170	68.00	—
2016-17	78	117	195	75.00	—

L=kr : मुख्य चिकित्सा अधिकारी, किन्नौर स्थित रिकांगपिओ।

rkfydk % 3-6

ftyk fdlukj ea i hus ds i kuh dh l fo/kk okys xkeka dh l a[ ; k%

o"kl	vkckn xkeka dh l a[ ; k (जनगणना 2011)	i hus ds i kuh dh l fo/kk okys xke			LrEHk 2 l s LrEHk 5 dh i fr krrk
		l eL; k	l gyHk	dy	
1	2	3	4	5	6
1999-00	228	—	228	228	100.00
2001-02	228	—	228	228	100.00
2002-03	234	—	234	234	100.00
2003-04	234	—	234	234	100.00
2004-05	234	—	234	234	100.00
2005-06	234	—	234	234	100.00
2006-07	234	—	234	234	100.00
2007-08	234	—	234	234	100.00
2008-09	234	—	234	234	100.00
2009-10	234	—	234	234	100.00
2010-11	234	—	234	234	100.00
2011-12	234	—	234	234	100.00
2012-13	241	—	223	223	92.53
2013-14	241	—	241	241	100.00
2014-15	241	—	241	241	100.00
2015-16	241	—	241	241	100.00
2016-17	241	—	241	241	100.00

L=kr : अधीक्षण अभियन्ता, सिंचाई एवं जन स्वा0 वृत रिकांगपिओ ।

## 4- f k{kk

rkfydk&amp;4-1% ftyk fdllukš eaf k{kk I dFkkuka dh I a[; k%

o"kl	f k{kk I dFkkuka dh I a[; k %			
	i kFkfed i kB kkyk, a	ek/; fed i kB kkyk, a	mPp , oa ofj "B ek/; fed i kB kkyk, a	egkfo   ky;
1.	2.	3.	4.	5.
2000-01	189	33	37	01
2001-02	189	33	37	01
2002-03	190	34	40	01
2003-04	190	37	40	01
2005-06	190	37	40	01
2006-07	188	37	44	01
2007-08	189	37	44	01
2008-09	189	37	44	01
2009-10	189	38	44	01
2010-11	189	35	47	01
2011-12	189	34	48	01
2012-13	184	35	48	01
2013-14	184	36	50	01
2014-15	184	36	50	01
2015-16	184	36	50	01
2016&17	180	36	50	01
fodkl [k.M okj				
निचार	71	15	17	—
कल्या	52	10	16	01
पूह	57	11	17	—
dy	180	36	50	01
ftyk fdllukš %xkeh.k , oa "kgjh )				
ग्रामीण	180	36	50	01
शहरी	—	—	—	—
dy	180	36	50	01

- L=kr : 1. उप निदेशक, प्रारम्भिक शिक्षा, जिला किन्नौर स्थित रिकांगपिओ।  
2. उप निदेशक, उच्च शिक्षा, जिला किन्नौर स्थित रिकांगपिओ।



## rkfydk% 4-2

ftyk fdlukj ea f k{kk l dFkkuka ea v/; ki dka dh l a[; k%

o"z	v/; ki dka dh l a[; k %			egkfo   ky;
	i kFkfed i kB kkyk, a	ek/; fed i kB kkyk, a	mPp , oa ofj "B ek/; fed i kB kkyk, a	
1.	2.	3.	4.	5.
2001-02	458	125	437	13
2002-03	488	162	396	16
2003-04	324	156	439	17
2004-05	409	153	430	15
2005-06	472	151	361	15
2006-07	472	145	568	21
2007-08	474	119	414	20
2008-09	490	116	478	20
2009-10	532	119	439	21
2010-11	439	175	543	22
2011-12	494	129	527	20
2012-13	453	129	481	20
2013-14	455	173	516	20
2014-15	462	139	566	19
2015-16	436	150	595	19
2016&17	484	149	675	22
fodkl [k.M &okj				
निचार	181	62	211	-
कल्पा	145	45	241	22
पूह	158	42	223	-
dy	484	149	675	22
ftyk fdlukj %xkeh.k , oa "kgjh )				
ग्रामीण	484	149	675	22
शहरी	-	-	-	-
dy	484	149	675	22

L=kr :1. उप निदेशक, प्रारम्भिक शिक्षा, जिला किन्नौर स्थित रिकांगपिओ।

2. उप निदेशक, उच्च शिक्षा, जिला किन्नौर स्थित रिकांगपिओ।

### rkfydk% 4-3

ftyk fdlukj ea f k{kk I a.Fkkuka ea Nk=ka dh I a[; k%

o"kl	f k{kk I a.Fkkuka ea Nk=ka dh I a[; k %			
	i kFkfed i kB kkyk, a	ek/; fed i kB kkyk, a	mPp , oa ofj "B ek?; fed i kB kkyk, a	egk&fo   ky;
1.	2.	3.	4.	5.
2001-02	8,390	4,295	3,421	342
2002-03	7,439	4,496	3,637	311
2003-04	7,985	4,550	3,417	303
2004-05	7,671	4,725	4,119	330
2005-06	7,326	4,868	3,884	333
2006-07	7,125	4,560	3,884	275
2007-08	6,621	3,884	3,490	242
2008-09	6,448	3,861	4,000	292
2009-10	5,904	3,811	3,857	321
2010-11	5,700	3,693	3,408	407
2011-12	4,622	3,288	3,077	244
2012-13	4,598	3,177	3,441	244
2013-14	4,267	2,859	3,154	306
2014-15	3,495	2,605	3,080	402
2015-16	3,163	2,388	3,252	464
2016&17	3]205	2]334	3129	441
<b>fodkl [k.M&amp;okj 2016-17</b>				
निचार	1,188	920	1,308	—
कल्या	1,267	875	1,072	441
पूह	750	539	749	—
dy	3]205	2]334	3129	441
<b>ftyk fdlukj %xkeh.k , oa "kj h )</b>				
ग्रामीण	3,205	2,334	3129	441
शहरी	—	—	—	—
dy	3]205	2]334	3129	441

L=kr :1. उप निदेशक, प्रारम्भिक शिक्षा, जिला किन्नौर।

2. उप निदेशक, उच्च शिक्षा, जिला किन्नौर।

## rkfydk% 4-4

ftyk fdlukj ea f k{kk I dFkkuka ea vuq tkfr , oa vuq tu&tkfr Nk=ka dh I a[; k%

o"z	f k{k.k I dFkkuka ea vuq tkfr , oa vuq tu&tkfr Nk=ka dh I a[; k			
	i kFkfed i kB kkyk, a	ek;/ fed i kB kkyk, a	mPp , oa ofj "B ek;/ fed i kB kkyk, a	egk&fo   ky;
1.	2.	3.	4.	5.
2001-02	7,362	4,063	2,851	199
2002-03	6,231	4,274	3,421	241
2003-04	6,630	4,550	3,417	268
2004-05	6,163	4,405	3,850	320
2005-06	5,809	4,221	3,632	321
2006-07	5,502	5,975	3,632	260
2007-08	4,915	3,474	3,252	210
2008-09	4,794	3,410	2,773	250
2009-10	4,274	3,057	3,518	274
2010-11	3,964	3,136	3,061	362
2011-12	3,222	2,746	2,807	219
2012-13	3,151	2,587	3,091	216
2013-14	2,840	2,326	2,824	268
2014-15	2,185	2,065	2,788	352
2015-16	1,939	1,804	2,895	411
2016&17	2]002	1]675	2]853	386
fodkl [k. M&okj				
निचार	915	751	1,243	—
कल्पा	632	528	896	386
पूह	455	396	714	—
dy	2]002	1]675	2]853	386
ftyk fdlukj %keh.k , oa "kgjh )				
ग्रामीण	2,002	1,675	2,853	386
शहरी	—	—	—	—
dy	2]002	1]675	2]853	386

L=kr : 1. उप निदेशक, प्रारम्भिक शिक्षा, जिला किन्नौर स्थित रिकांगपिओ।

2. उप निदेशक, उच्च शिक्षा, जिला किन्नौर स्थित रिकांगपिओ।

49

**rkfydk% 4-5**

ftyk fdllukj ea v/; ki dka , oa Nk=ka dk vuq kr%

o"KZ	f k{kk I dFkkuka ea v/; ki d , oa Nk= vuq kr%			
	i kFkfed i kB kkyk, a	ek/; fed i kB kkyk, a	mPp , oa ofj"B ek?; fed i kB kkyk,	egk&fo   ky;
1	2	3		6
2001-02	1:18	1:34	1:07	1:26
2002-03	1:15	1:28	1:09	1:19
2003-04	1:25	1:29	1:08	1:18
2004-05	1:19	1:31	1:10	1:22
2005-06	1:16	1:32	1:11	1:22
2006-07	1:15	1:31	1:07	1:13
2007-08	1:14	1:33	1:08	1:12
2008-09	1:13	1:33	1:08	1:15
2009-10	1:11	1:32	1:09	1:15
2010-11	1:13	1:21	1:06	1:19
2011-12	1:09	1:27	1:06	1:12
2012-13	1:10	1:25	1:07	1:12
2013-14	1:09	1:17	1:06	1:15
2014-15	1:08	1:19	1:05	1:21
2015-16	1:07	1:16	1:05	1:24
2016&17	1:07	1:18	1:05	1:20
fodkl [k.M okj				
निचार	1:07	1:14	1:06	—
कल्पा	1:09	1:19	1:04	1:20
पूह	1:05	1:13	1:03	—
dy	1:07	1:16	1:05	1:20
ftyk fdllukj %xkeh.k , oa "kgjh )				
ग्रामीण	1:07	1:16	1:05	1:20
शहरी	—	—	—	—

dy	1%7	1%6	1%5	1%0
----	-----	-----	-----	-----

- L=kr : 1. उप निदेशक, प्रारम्भिक शिक्षा, जिला किन्नौर स्थित रिकांगपिओ।  
2. उप निदेशक, उच्च शिक्षा, जिला किन्नौर स्थित रिकांगपिओ।

50

## 5- tyok; q

### Rkkfydk % 5 ftyk fdlukj ea okf"kd o"kk%

o"kl	o"kkz (fe0 eh0)
1	2
2000	1,218.9
2001	1,446.0
2002	1,004.2
2003	607.1
2004	1,457.1
2005	1,616.7
2006	1,424.8
2007	1,015.3
2008	1,765.0
2009	2,270.6
2010	1,831.8
2011	505.66
2012	1,172.04
2013	3,339.27
2014	3,798.16
2015	543.86
2016	584.0

L=kr : जिला राजस्व अधिकारी, किन्नौर स्थित रिवांगपिओ।

51

### 6- I ekt dY; k.k

rkfydk% 6-1 ftyk fdlukj ea o) koLFkk i d ku ykHkkfFkz; ka dh I a[; k o forfjr i d ku jkf k%

o"z	o) koLFkk i d ku ykHkkfFkz			o) koLFkk i d ku dh jkf k (रूपयों में)
	i q "k	fL=; ka	dY	
1	2	3	4	5
2001-02	1,236	1,162	2]398	42,43,624
2002-03	1,230	913	2]143	47,27,458
2003-04	1,242	1,050	2]292	49,84,805
2004-05	1,248	938	2]186	55,08,720
2005-06	797	1,477	2]274	97,30,480
2006-07	801	1,498	2]299	50,56,785
2007-08	903	1,450	2]353	65,24,000
2008-09	1,030	1,561	2]591	92,25,000
2009-10	974	1,672	2]646	1,12,40,320
2010-11	959	1,649	2]608	1,08,49,280
2011-12	968	1,669	2]637	1,05,78,240
2012-13	1,007	1,614	2]621	1,68,77,189
2013-14	998	1,520	2]518	2,08,80,720
2014-15	1,011	1,529	2]540	2,34,63,382
2015-16	802	1,200	2]002	1,87,10,370
2016&17	817	1,210	2]027	1,98,36,900

L=kr : जिला कल्याण अधिकारी किन्नौर स्थित रिकांगपिओ।

52

rkfydk%-2

fujkfJr fo/kok i d ku ds vUrxr ykHkkfFKZ; ka dh l a[; k vks forfjr jkf k%

o"kl	fujkfJr fo/kokvka dh l a[; k ftUga i d ku nh xbZ	forfjr i d ku dh dgy jkf k (रूपयों में)	dqB i d ku /kkfj; ka dh l a[; k	forfjr i d ku dh dgy jkf k (रूपयों में)	fodykx i d ku /kkfj; ka dh l a[; k	forfjr i d ku dh dgy jkf k (रूपयों में)
1	2	3	4	5	6	7
1998-99	652	10,96,142	43	77,328	--	--
1999-00	632	12,25,514	44	91,164	--	--
2000-01	745	12,55,993	44	91,164	--	--
2002-03	745	17,22,440	44	1,01,728	--	--
2003-04	776	19,13,134	44	1,44,947	261	6,57,720
2004-05	776	19,35,765	42	99,530	287	7,13,160
2005-06	817	20,58,840	42	1,05,840	309	7,78,680
2006-07	817	19,51,815	42	1,01,490	331	8,34,120
2007-08	869	24,10,000	41	1,03,980	331	8,34,120
2008-09	818	28,61,100	40	1,32,840	372	14,93,440
2009-10	808	34,02,860	33	1,58,080	410	17,05,600
2010-11	679	28,24,640	33	1,37,280	416	17,30,560
2011-12	931	33,03,630	32	1,28,700	431	16,96,860
2012-13	981	50,48,947	32	1,76,494	455	25,05,622
2013-14	977	64,80,654	29	2,88,000	452	29,51,550
2014-15	815	77,46,000	29	2,26,000	464	35,29,618

2015-16	892	72,93,825	29	2,55,150	481	42,64,470
2016&17	919	38]40]000	27	2]00]000	488	22]40]100

L=kr : जिला कल्याण अधिकारी किन्नौर स्थित रिकांगपिओ।

53

### rkfydk%-3

ftyk fdlukj ea fodykx 0; fDr; ka dh l a[; k , oa l k{kjrk%

fodykxrk dh fdle	dy fodykx	xkeh.k	"kgjh	xkeh.k		l k{kj		
				iq "k	L=h	dy	iq "k	L=h
1	2	3	4	5	6	7	8	9
अन्धे	1,395	1,395	—	769	626	801	522	279
गूंगे	236	236	—	111	125	35	28	7
बहरे	399	399	—	199	200	82	60	22
अपंग	472	472	—	250	222	256	170	86
मानसिक विकलांग	92	92	—	56	36	52	32	20
; kx ▶	2]594	2]594	&	1]385	1]209	1]226	812	414

L=kr: जनगणना -2001 (जनगणना 2011 के आंकड़े अभी उपलब्ध नहीं हैं।)

### rkfydk% 6-4

ftyk fdlukj ea fodykx dejdkj%

fyx	fodykx dejdkj					
	dy	—"kd	—"k Jfed	l kfj okfj d m   kx	vl; Jfed	xj Jfed
1	2	3	4	5	6	7
dy fodykx dejdkj %						
dy	1]364	922	24	37	381	1]230
पुरुष	824	470	08	29	317	561
स्त्री	540	452	16	08	64	669
dy xkeh.k fodykx dejdkj %						
dy	1]364	922	24	37	381	1]230



पुरुष	824	470	08	29	317	561
स्त्री	540	452	16	08	64	669

L=kr: जनगणना -2001 (जनगणना 2011 के आंकड़े अभी उपलब्ध नहीं हैं।)

ukW: जिला किन्नौर में शहरी क्षेत्र नहीं है, अतएव शहरी विकलांगों की संख्या नहीं दी गई है।

54

## 7- jkst xkj

rkfydk 7-1% ftyk fdUukj ea fgekpy ins k I jdkj ds deþkj; ka dk  
fofHkUu Jf.k; ka ds vuq kj forj.k (31 मार्च, के अनुसार)

I UnHKz frfFk (31मार्च, के अनुसार)	fu; fer deþkj								dy fu; fer deþkj (5+9)
	jktif=r				vjktif=r				
	ifke श्रेणी	f}rh; श्रेणी	rrh; श्रेणी	dy	f}rh; श्रेणी	rrh; श्रेणी	prfkz श्रेणी	dy	
1	2	3	4	5	6	7	8	9	10
2001	123	74	03	200	—	2,241	725	2]966	3]166
2002	145	34	03	182	70	2,173	714	2]957	3]139
2003	113	55	03	171	74	2,224	714	3]012	3]183
2004	158	33	03	194	56	2,173	712	2]941	3]135
2005	165	19	—	184	133	2,052	679	2]864	3]048
2006	140	29	—	169	132	2,057	942	3]131	3]300
2007	152	28	—	180	131	2,019	1,181	3]331	3]511
2008	145	28	—	173	138	2,005	1,531	3]674	3]847
2009	144	34	—	178	139	1,959	1,479	3]577	3]755
2010	129	28	—	157	136	1,895	1,444	3]475	3]632
2011	133	30	—	163	133	1,918	1,420	3]471	3]634
2012	133	17	—	150	161	1,835	1,372	3]368	3]518
2013	127	53	—	180	85	1,865	1,343	3]293	3]473
2014	123	48	—	171	84	1,842	1,336	3]262	3]433
2015	129	36	—	165	114	1,823	1,317	3]254	3]419

2016	143	29	—	172	90	1,776	1,277	3]143	3]315
2017	140	42	—	182	88	1,765	1,170	3]032	3]205

L=kr: जिला सांख्यिकीय अधिकारी, किन्नौर स्थित रिकांगपिओ।

## rkfydk%7-2

ftyk fdlukj ea fgekpy ins k l jdkj ds depkj; ka dk foHklu  
 Jf.k; ka  
 ds vud kj forj.k% (31 मार्च, के अनुसार)

I UnHkz frffk 31मार्च, के अनुसार	vfuf; fer depkj					
	vYi dkyhu	nfud oru Hkksxh	Loa l oh@i jk Vhpj@ mi kl d fo   k	rnFkz , oa odZ pktM+	vucrk	dy (स्तम्भ2 से 6)
1	2	3	4	5	6	7
2001	244	1,482	150	263	138	2]277
2002	239	1,280	148	290	147	2]104
2003	309	1,218	152	272	111	2]062
2004	387	1,253	238	94	138	2]110
2005	287	1,192	100	295	147	2]021
2006	236	1,268	129	17	153	1]803
2007	248	834	237	8	173	1]500
2008	271	520	279	&	179	1]249
2009	296	445	267	&	196	1]204
2010	275	430	254	&	251	1]210
2011	237	424	239	&	364	1]264
2012	244	398	248	&	378	1]268
2013	163	426	254	&	386	1]229

2014	115	395	256	&	526	1]292
2015	66	361	112	&	698	1]237
2016	76	368	165	&	646	1]255
2017	45	282	207	&	602	1]136

L=K: जिला सांख्यिकीय अधिकारी, किन्नौर स्थित रिकांगपिओ।

56

### rkfydk%7-3

ftyk fdlukj ea fgeky ins k l jdkj ds depkj; ka dk l kektd  
oxl

ds vud kj forj.k % (31 मार्च, के अनुसार)

I UnHk/ frffk (31मार्च, के अनुसार)	vud fpr tkfr			vud fpr tu&tkfr			vU; fiNM# tkfr			HkriwZ l fud		
	i q "k	fL=; k	dgy	i q "k	fL=; ka	dgy	i q "k	fL=; ka	dgy	i q "k	fL=; ka	dgy
1	2	3	4	5	6	7	8	9	10	11	12	13
2001	517	75	592	1,171	430	1,601	44	05	49	35	&	35
2002	575	131	706	1,108	337	1,445	62	12	74	27	&	27
2003	480	86	566	1,156	407	1,563	71	05	76	31	&	31
2004	490	85	575	1,045	453	1,498	53	04	57	25	&	25
2005	473	96	569	1,060	476	1,536	71	01	72	24	&	24
2006	536	127	663	1,185	541	1,726	61	07	68	20	&	20
2007	530	226	756	1,170	604	1,774	45	01	46	26	&	26
2008	560	217	777	1,479	695	2,174	48	01	49	21	&	21
2009	550	226	776	1,417	730	2,147	51	01	52	28	&	28
2010	563	223	786	1,374	769	2,143	34	01	35	20	&	20
2011	574	194	768	1,350	768	2,118	64	01	65	20	&	20
2012	528	178	706	1,335	774	2,109	53	00	53	36	&	36

2013	525	182	707	1,299	793	2,092	38	00	38	19	—	19
2014	507	183	690	1,262	770	2,032	41	00	41	15	—	15
2015	487	177	664	1,254	753	2,007	54	00	54	10	—	10
2016	504	193	697	1,165	752	1,917	35	00	35	11	—	11
2017	473	195	668	1,178	663	1,841	35	01	36	08	—	08

L=K: जिला सांख्यिकीय अधिकारी, किन्नौर स्थित रिकांगपिओ।

57

### rkfydk % 7-4

31 ekp] 2016 , oa 2017 dks ftyk fdllukj ea fuxe] I kołtfud mi Øe , oa v/k& kkl dh; mi Øeka ea dk; j r-fu; fer dełpkj; ka dh I a[; k %

ØØ I Ø	I kołtfud mi Øe dk uke	dly dełpkjh (31मार्च, 2016)			dly dełpkjh (31मार्च, 2017)		
		fu; fer	vf; fe r	dly	fu; fer	vf; fe r	dly
1	2	3	4	5	6	7	8
1.	हि0 प्र0 राज्य विद्युत परिषद लि0, रिकांगपिओ।	526	21	547	500	27	527
2.	हि0 प्र0 पावर कार्पोरेशन लिमिटेड,	140	05	145	130	19	149
3.	हि0 पथ परिवहन निगम रिकांगपिओ।	83	170	253	100	162	262
4.	हि0 प्र0 राज्य अ0 जा0 एवं जन-जाति विकास निगम, रिकांगपिओ।	02	00	02	02	00	02
5.	हि0 प्र0 हस्तशिल्प एवं हथकरघा विकास निगम, रिकांगपिओ।	02	00	02	02	01	03
6.	हि0 प्र0 विपणन निगम, रिकांगपिओ।	01	00	01	01	00	01

; ksx ►	754	196	950	735	209	944
---------	-----	-----	-----	-----	-----	-----

L=ksr: जिला सांख्यिकीय अधिकारी, किन्नौर स्थित रिकांगपिओ।

Ukšv/%&जिला किन्नौर में स्थानीय निकाय नहीं है अतःस्थानीय निकायों में कार्यरत् कर्मचारियों की तालिका 7.5 नहीं दी गई है।

58

### rkfydk%7-5

ftyk fdllukš ea jkstxkj dk; kŷy; ka ea pkyw i ft; ka ij mi yC/k  
i R; kf k; ka dk 0; kol kf; d oxhŷdj .k %

o"kl	0; ol kf; d , oa rduldh l ok, a	iz kkl fud dk; ŷkgd vkš i zll/kdh;	fyfi d , oa vl; l Ecfll/kr l ok, a	i fjogu , oa l pkj	f kyi dkj	vl; dq ky	vdq ky o vl;	dy
1	2	3	4	5	6	7	8	9
1997	825	1	175	185	269	269	6,401	8]125
1998	744	2	143	209	205	206	6,946	8]455
1999	689	6	155	279	192	162	7,019	8]502
2000	636	7	228	223	211	171	6,641	8]117
2001	428	2	180	142	139	55	7,053	7]999
2002	438	1	195	157	155	61	6,895	7]902
2003	501	1	225	100	150	71	6,896	7]944
2004	552	4	208	115	131	69	7,855	8]934
2005	557	3	211	114	124	63	7,514	8]586
2006	603	10	240	132	138	64	6,869	8]056
2007	675	8	113	138	132	60	7,480	8]606
2008	723	7	135	141	139	60	7,755	8]960
2009	802	10	145	141	148	63	7,401	8]710

2010	803	13	159	133	148	57	6,549	7]862
2011	861	08	149	114	162	53	6,257	7]604
2012	866	11	155	120	188	53	5,866	7]259
2013	1,095	22	194	111	210	60	6,510	8]202
2014	1,109	27	212	115	244	63	6,972	8]742
2015	1,241	40	233	123	271	66	7,524	9]498
2016	1,363	45	249	126	270	68	6,757	8]878

L=kr: : जिला रोजगार अधिकारी, किन्नौर स्थित रिवांगपिओ।

क्रमशः

59

### rkfydk% 7-6

ftyk fdllukj ea jkstxkj dk; kly; ka ea pkywift; ka ij miyC/k  
iR; kf k; ka dk 0; kol kf; d oxhZdj.k %

वर्ष	शैक्षणिक योग्यता वार वर्गीकरण					
	स्नातकोत्तर	स्नातक	मैट्रिक पास एवं अधिक	अन्य साक्षर	निरक्षर	योग
1	10.	11.	12.	13.	14.	15.
1997	287	455	4,536	2,799	48	8,125
1998	325	495	4,686	2,899	50	8,455
1999	327	477	4,702	2,934	62	8,502
2000	370	506	4,560	2,644	37	8,117
2001	292	472	4,833	2,360	42	7,999
2002	296	481	4,806	2,278	41	7,902
2003	361	557	4,744	2,229	53	7,944
2004	365	482	5,640	2,382	65	8,934
2005	356	452	5,381	2,339	58	8,586
2006	463	691	5,086	1,746	70	8,056
2007	503	791	5,319	1,914	79	8,606
2008	542	891	5,280	2,161	86	8,960
2009	562	918	5,062	2,083	85	8,710

2010	548	943	4,362	1,927	82	7,862
2011	558	1,021	4,085	1,887	53	7,604
2012	573	1,032	3,823	1,789	42	7,259
2013	645	1,217	4,525	1,773	42	8,202
2014	672	1,235	5,036	1,766	33	8,742
2015	721	1,404	5,682	1,670	21	9,498
2016	734	1]383	5]277	1]613	16	9]023

60

### rkfydk%7-7

ftyk fdlukj ea jkstxkj dk; kzy; ka ) kjk l EcfU/kr o"kz dh l ekflr rd  
i athdj.k , oa dk; Z inku %

o"kz	jkstxkj dk; kzy; ka dh l a; k	o"kz ds nkjku i athdr i kffkz; ks dh l a; k	vf/kl fpr fjDr LFkkuka dh l a; k	dke fnyk, x, Ákffkz; ka dh l a; k	o"kz ds vr ea pky i ft; ka ij Ákffkz; ka dh l a; k	fjDr LFkkua tks ksk jgs
1	2	3	4	5	6	7
1997	03	1,520	123	85	8,125	312
1998	03	1,897	73	135	8,454	16
1999	03	1,944	61	146	8,502	04
2000	03	1,814	66	24	8,117	—
2001	03	1,501	23	94	7,999	—
2002	03	754	26	19	7,902	—
2003	03	1,506	29	13	7,944	—
2004	03	2,483	49	03	8,934	—
2005	03	2,968	50	07	8,586	—
2006	03	2,057	37	08	8,056	—
2007	03	2,091	17	132	8,606	—
2008	03	2,509	15	64	8,960	—
2009	03	1,910	14	76	8,710	—
2010	03	2,084	12	20	7,862	—

2011	03	1,239	611	06	7,604	—
2012	03	1,651	606	06	7,259	07
2013	03	2,913	604	23	8,202	—
2014	03	2,158	67	28	8,742	—
2015	03	2,190	10	02	9,498	—
2016	<b>03</b>	1]457	13	34	9]023	13

L=kr: जिला रोजगार अधिकारी, किन्नौर स्थित रिकांगपिओ।



rkfydk% 7-8

npdku] 0; ki kfjd I lFkku] gkV/y , oa j lVkj lV rFkk muea dk; jr depkjh

o"z	I lFkkuka dh I a[; k tgka npku vf/kfu; e (Act) ykxw gS	npdkua		0; ki kfjd I lFkku		gkV/y@j lVkj lV		dy	
		संख्या	कर्मचारी	संख्या	कर्मचारी	संख्या	कर्मचारी	I a[; k	depkjh
1	2	3	4	5	6	7	8	9	10
2002	318	256	126	6	15	56	98	318	239
2003	339	283	137	6	15	50	95	339	247
2004	343	280	121	20	25	43	89	343	235
2005	368	295	114	24	28	49	94	368	236
2006	371	298	118	24	28	49	94	371	240
2007	386	311	119	24	28	51	103	386	250
2008	368	309	117	5	20	54	87	368	224
2009	399	326	128	13	41	60	93	399	262
2010	414	342	130	14	43	58	87	414	260
2011	413	341	130	14	43	58	87	413	260
2012	424	347	128	15	42	62	82	424	252
2013	522	424	146	29	75	69	94	522	315
2014	608	520	498	31	136	57	118	608	752
2015	645	525	623	40	69	80	80	645	772
2016	676	552	634	41	68	83	91	676	793
2017	701	573	636	43	69	85	93	701	798

L=kr: श्रम अधिकारी, जिला किन्नौर स्थित रिकांगपिओ।



## 8- ifyl rFkk vij/k

Rkkfydk %8-1 ftyk fduksj es ifyl LVs ku] ifyl pksdh , oa l hek pksd; k dh  
l a; k%

(31.03.2017 के अनुसार)

ØØ l Ø	ifyl LVs ku@ ifyl pksdh dk ukeA	rgl hy @mi &rgl hy
1	2	3
d-	ifyl LVs ku %	
1.	पुलिस थाना, रिकांगपिओ	कल्पा
2.	पुलिस थाना, पूह	पूह
3.	पुलिस थाना, भावानगर	निचार
4.	पुलिस थाना, सांगला	सांगला
[k-	ifyl pksd; k %	
1.	पुलिस चौकी, यगंधग	उप तहसील यगंधग
2.	पुलिस चौकी, मूरंग	मूरंग
3.	पुलिस चौकी, कल्पा	कल्पा
4.	पुलिस चौकी, करच्छम	करच्छम
5.	पुलिस चौकी, टापरी	टापरी
6.	पुलिस चौकी, निचार	निचार
7.	पुलिस चौकी कटगांव	कटगांव
8.	पुलिस चौकी, पांगी	पांगी
x-	ckgh ifyl pksd; k@l gk; rk d{k	
1.	चैक पोस्ट, चांगों	उप तहसील यगंधग
2.	चैक पोस्ट, आकपा	मूरंग
3.	चैक पोस्ट, नामक्षा	पूह
4.	पुलिस सहायता कक्ष, चौरा	निचार

## crkj l Uns k dlnz

(31.03.2017 के अनुसार)

1. यगंधग	5. आक्पा	9. कल्पा	13. कटगांव
2. नामक्षा	6. मूरंग	10. सांगला	14. भावानगर
3. चांगों	7. रिकांगपिओ-1	11. करच्छम	15. निचार
4. पूह	8. रिकांगपिओ-2	12. टापरी	16. चौरा

L=k: पुलिस अधीक्षक, किन्नौर स्थित रिकांगपिओ।



Rkkfydk % 8-2

ftyk fdUukj ea vijk/kka dk forj.k %

o'kZ	"kkfUr Hkx		gR; k		vU; xEHkj vijk/k		Mds-h		i kq pkj h		I Ei fRr pkj h %: '000%@I d; k		I k/kj.k pkfj; ka		?kj vukf/k i os k @edku vfrØe.k	
	I fpr	nf.Mr	I fpr	nf.Mr	I fpr	nf.Mr	I fpr	nf.Mr	I fpr	nf.Mr	I fpr	i p% i klr	I fpr	nf.Mr	I fpr	nf.Mr
1	2	3	4	5	6	7	8	9	10	11	12	13	14	15	16	17
1995	14	12	01	01	30	26	04	—	25	02	43	25	—	—	16	16
2000	05	05	04	04	30	23	—	—	—	—	10	09	07	05	04	04
2003	10	10	04	04	17	16	—	—	01	01	23	15	20	04	19	17
2004	05	05	02	01	10	09	—	—	—	—	10	07	22	20	18	18
2005	36	02	04	01	50	08	01	—	—	—	19	02	07	01	16	—
2006	23	02	02	—	46	03	—	—	01	—	24	—	12	—	03	—
2007	13	—	06	—	12	02	—	—	—	—	17	03	13	01	18	—
2008	11	—	02	—	20	02	—	—	—	—	18	01	04	—	13	—
2009	15	01	01	—	24	04	—	—	—	—	05	—	04	—	09	—
2010	26	—	04	—	09	—	—	—	—	—	16	—	—	—	20	01
2011	10	—	02	—	12	—	—	—	01	—	22	14	—	—	10	—
2012	12	—	02	01	09	—	—	—	—	—	22	16	02	—	07	—
2013	06	—	02	—	21	01	—	—	—	—	22	—	11	—	14	—
2014	17	—	02	—	15	—	—	—	—	—	19	01	07	—	12	—
2015	06	—	04	—	19	01	—	—	—	—	28	14	04	03	09	—
2016	32	—	04	—	12	—	—	—	—	—	09	03	09	06	13	—

L=kr: पुलिस अधीक्षक, किन्नौर स्थित रिकांगपिओ।

## rkfydk% 8-3

ftyk fdlukj ea ifyl dfez ka dh l a ; k ( प्रति वर्ष 31 मार्च, के अनुसार)%

वर्ष 31 मार्च के अनुसार	ifyl dfez ka dk foj . k , oa l a ; k%					योग
	सहायक निरीक्षक व उनसे ऊपर के अधिकारी	हैड कांस्टेबल	कांस्टेबल	रसोईया (कुक)	अन्य प्रशासनिक एवं तकनीकी कर्मचारी	
1	2	3	4	5	6	7
2004	24	53	252	01	02	332
2005	27	57	245	01	02	332
2006	26	65	237	02	02	332
2007	33	58	231	03	02	327
2008	35	59	227	03	02	326
2009	33	57	218	03	02	313
2010	40	56	256	03	02	357
2011	39	62	256	03	02	362
2012	40	54	276	03	02	375
2013	36	56	281	03	02	378
2014	34	52	270	03	02	361
2015	30	55	293	03	02	383
2016	31	54	292	03	02	382
2017	30	55	286	03	02	376

L=kr: पुलिस अधीक्षक, किन्नौर स्थित रिकांगपिओ।

9- jkT; vk;

rkfydk 9-1% fofHkUu m | kxka ds vud kj jkT; ?kjsymRi knu] ipfyr Hkkoka ij (yk[k : 0) fgekpy

{k=	2012&13	(%)	2013&14	(%)	2014&15 (P)	(%)	2015&16 (R)	(%)	2016&17 (A)	(%)
-----	---------	-----	---------	-----	----------------	-----	----------------	-----	----------------	-----

1	2	3	4	5	6	7	8	9	10	11
1.कृषि और पशुपालन	9,24,605	11.72	10,46,461	11.71	9,90,629	10.13	9,98,843	9.43	10,13,967	8.83
2.वन उद्योग तथा लटटे बनाना	3,83,150	4.86	4,43,092	4.96	5,40,950	5.53	5,35,854	5.06	5,63,297	4.91
3.मछली उद्योग	5,956	0.08	8,249	0.09	9,968	0.10	11,242	0.11	11,276	0.10
4.खनन उद्योग तथा उत्पादन	30,544	0.39	28,476	0.32	31,881	0.33	31,989	0.30	33,036	0.29
mi & tkM+ (1+2+3+4 )	13]44]255	17.04	15]26]27 7	17-08	15]73]429	16-09	15]77]927	14-90	16]21]576	14-13
5.विनिर्माण (पंजीकृत + अपंजीकृत)	20,63,113	26.15	23,55,433	26.36	25,43,638	26.00	26,66,208	25.17	27,48,281	23.94
6.निर्माण कार्य	7,11,075	9.01	7,75,084	8.67	8,03,613	8.22	8,43,533	7.96	9,05,319	7.89
7.विद्युत गैस और जलापूर्ति	6,19,270	7.85	7,13,480	7.98	7,84,197	8.02	8,47,498	8.00	9,23,435	8.04
mi & tkM (5+6+7)	33]93]458	43.01	38]43]99 7	43-02	41]31]448	42-24	43]57]239	41-14	45]77]035	39-87
8.अन्य सभी क्षेत्र	31,53,125	39.95	35,65,497	39.90	40,76,820	41.67	46,57,288	43.96	52,80,061	46.00
dy I dy jkT; ?kjsyw mRi knu (1-8 का योग) ▶	78]90]838	100-00	89]35]77 1	100-00	97]81]697	100-00	1]05]92]45 4	100-00	1]14]78]672	100-00

, oa dy ?kjsyw mRi knu I s i fr krrk %

L=kr: आर्थिक सलाहकार, हि0 प्र0 सरकार, शिमला-9 आधार वर्ष 2011-12



## rkfydk% 9-2

jkT; ?kjsyw mRi knu , oa i fr 0; fDr vk; fgekpy i n: k

Ok"KZ	Lkdy (Gross)/kjsyw mRi kn (करोड़ ₹0 में)			i fr 0; fDr vk; (रूपयों में)
	i pfyR Hkkoka ij	fLFkj Hkkoka ij	of) nj (स्थिर भावों पर)	
1	2	3		5
2011-12	72,71,983	72,71,983	—	87]721
2012-13	82,81,977	77,38,426	6.4	99]730
2013-14	94,76,416	82,84,669	7.1	1]14]095
2014-15 (P)	1,04,17,723	89,09,541	7.5	1]24]325
2015-16 (R)	1,13,66,693	96,28,861	8.1	1]35]621
2016&17(A)	1,24,57,037	1,02,79,249	6.8	1]47]277

L=kr: आर्थिक सलाहकार, हि0 प्र0 सरकार, शिमला-9 नोट:- वर्ष 2006-07 से वर्ष 2010-11 तक सकल घरेलू उत्पाद आधार वर्ष 2004-05 के अनुसार व 2011-12 से 2016-17 तक आधार वर्ष 2011-12 के अनुसार

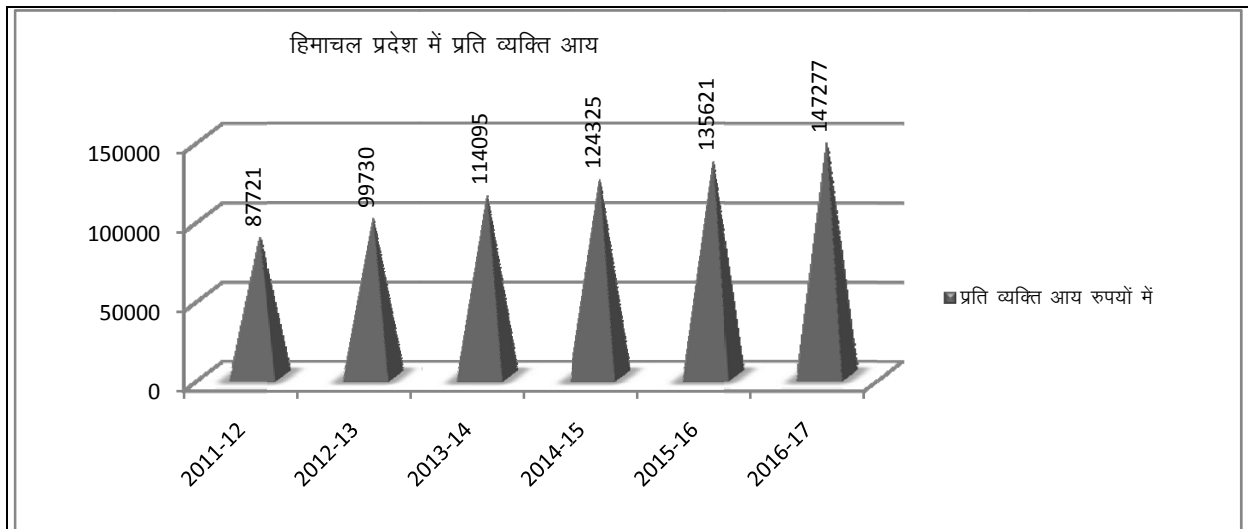

rkfydk % 9-3  
fgekpy i ns k vks| kfxd mi HkkDrk Hkko I pdkad%

o"kl	I pdkad vk/kkj 1965=100	o"kl	I pdkad vk/kkj 1982=100	o"kl	I pdkad vk/kkj 2001=100
1985	440	1989	165	2006	120
1986	478	1990	182	2007	126
1987	514	1991	205	2008	135
1988	557	1992	226	2009	147
		1993	244	2010	161
		1994	268	2011	172
		1995	292	2012	188
		1996	314	2013	208
		1997	340	2014	222
		1998	386	2015	232
		1999	407	2016	242
		2000	430		
		2001	447		
		2002	454		
		2003	466		
		2004	488		
		2005	510		

d0 l 0	ekl	o"kl , oa ekl okj mi HkkDrk Hkko I pdkad dk fooj.k										
		2006	2007	2008	2009	2010	2011	2012	2013	2014	2015	2016
1.	जनवरी	115	125	127	139	156	168	178	198	214	225	237
2.	फरवरी	115	124	128	140	156	166	178	199	215	225	237
3.	मार्च	117	125	130	140	157	165	180	199	217	226	236
4.	अप्रैल	118	126	133	141	158	167	185	201	219	227	237
5.	मई	117	125	132	142	158	169	185	205	219	229	238
6.	जून	120	125	134	144	158	169	186	208	221	230	241
7.	जुलाई	120	126	136	149	163	174	192	213	227	233	246
8.	अगस्त	121	126	137	150	164	174	195	214	229	234	246
9.	सितम्बर	122	127	140	151	165	176	195	215	228	236	245
10.	अक्तूबर	124	127	141	152	165	179	195	217	227	239	248
11.	नवम्बर	124	127	141	155	165	179	196	218	225	241	248
12.	दिसम्बर	124	126	139	156	166	177	196	213	224	238	246

ukv\* % -सितम्बर, 1988 से श्रृंखला को बन्द करके आधार 1982= 100, से नई श्रृंखला आरम्भ की गई (लिकिंग फैक्टर =3-75)।

2- 2006 से श्रृंखला को बन्द करके आधार 2001= 100, से नई श्रृंखला आरम्भ की गई (लिकिंग फैक्टर =4-53)

L=kr : श्रम ब्यूरो, भारत सरकार।

10- —f"k

rkfydk&10-1%tyk fdlukj ea Hkife mi ; ksx (हैक्टेयर में)

o"kl	xke i zi =ka ds vuq kj dy {ks=Qy	ou	—f"k ds fy, vuq yC/k Hkife		; ksx (4+5)	oržku i jrH Hkife ds vfrfjDr vU; v—"; Hkife			
			v—"; dk; kī ea iz; Or Hkife	cat j rFkk v—"; Hkife		LFkk; h pjkxkg vkj pjus ; kx; Hkife	fofo/k o{k vkfn okyh Hkife	—fk ; kx; cdkj Hkife	; ksx (7+8+9)
1	2	3	4	5	6	7	8	9	10
1999—00	6,23,742	36,609	1,13,414	1,42,267	2]55]681	3,18,352	79	3,487	3]21]918
2000—01	6,23,742	37,172	1,04,673	1,50,829	2]55]502	3,17,941	60	3,649	3]21]650
2001—02	6,23,742	36,904	1,24,635	1,30,887	2]55]522	3,18,131	76	3,670	3]21]877
2002—03	6,23,742	52,759	1,24,544	1,30,919	2]55]463	2,72,939	105	3,354	2]76]398
2003—04	6,23,742	37,579	1,24,602	1,30,796	2]55]398	3,16,867	84	3,242	3]20]193
2004—05	6,23,759	37,583	1,24,634	1,30,859	2]55]493	3,17,549	101	3,488	3]21]138
2005—06	6,24,310	37,583	1,24,837	1,31,126	2]55]963	3,17,595	88	3,488	3]21]171
2006—07	6,24,305	37,583	1,24,840	1,31,126	2]55]966	3,17,535	116	—	3]17]651
2007—08	6,24,215	37,530	1,17,743	1,33,335	2]51]078	3,22,281	116	3,488	3]25]885
2008—09	6,24,215	37,612	1,17,794	1,33,335	2]51]129	3,22,344	98	3,289	3]25]731
2009—10	6,24,215	38,563	1,17,877	1,32,430	2]50]307	3,22,131	101	3,330	3]25]562
2010—11	6,24,217	38,582	1,27,825	1,22,498	2]50]323	3,22,114	99	3,276	3]25]489
2011—12	6,24,304	38,580	1,17,892	1,32,419	2]50]311	3,22,047	101	3,311	3]25]459
2012—13	6,24,222	38,701	1,17,863	1,32,465	2]50]328	3,21,903	95	3,185	3]25]183
2013—14	6,24,216	38,702	1,18,114	1,32,232	2]50]346	3,21,884	85	3,227	3]25]196
2014—15	6,24,212	38,702	1,27,818	1,25,354	2]53]172	3,18,987	143	3,191	3]22]321
2015&16	6,24,199	38,591	1,21,696	1,30,835	2]52]531	3,19,136	231	3,772	3]23]139
<b>rgl hyokj :2015-16</b>									
1. निचार	1,18,607	24,261	2,173	53	2]226	88,058	117	907	89]082
2. सांगला	1,28,217	3,865	65,535	6,700	7]2]235	49,851	13	401	50]265
3. कल्पा	39,091	4,160	8,265	18,205	26]470	5,494	38	957	6]489
4. मूरंग	1,38,419	4,556	16,417	51,165	67]582	63,651	17	1,091	64]759
5. पूह	1,27,088	1,749	25,080	34,953	60]033	63,887	15	349	64]251
6. हंगरंग (उतो)	72,777	—	4,226	19,759	23]985	48,195	31	67	48]293
; ksx ▶	6]24]199	38]591	1]21]696	1]30]835	2]52]531	3]19]136	231	3]772	3]23]139

L=ksx: जिला राजस्व अधिकारी, किन्नौर स्थित रिकांगपिओ।

क्रमशः

o"kl	ijrh Hkfe			"kq) cks k x; k {ks=	, d l s vf/kd ckj cks k x; k {ks=	dny cks k x; k {ks=	-fck ; k&k; {ks= (12+14)	"kq) cks k x; k {ks=	dny cks k x; k {ks=	"kq) cks s x; s {ks= dh dny cks s x; s {ks= l s i fr krrk
	vll; ijrh Hkfe	Pkkyw ijrh Hkfe	; ksx (11+12)							
1	11	12	13	14	15	16	17	18	19	20
1999-00	127	1,568	1]695	7,806	1,253	9]059	9,374	7,806	9]059	86-17
2000-01	112	1,634	1]746	7,672	1,742	9]414	9,306	7,672	9]414	81-50
2001-02	108	1,751	1]859	7,580	1,508	9]088	9,331	7,580	9]088	83-41
2002-03	75	2,087	2]162	7,268	1,324	8]592	9,355	7,268	8]592	84-59
2003-04	57	1,770	1]827	8,745	1,261	10]006	10,515	8,745	10]006	87-40
2004-05	63	2,005	2]068	7,477	1,581	9]058	9,482	7,477	9]058	82-55
2005-06	115	1,876	1]991	7,602	1,415	9]017	9,478	7,602	9]017	84-31
2006-07	2,224	3,328	5]552	7,553	1,416	8]969	10,881	7,553	8]969	84-21
2007-08	102	1,736	1]838	7,884	1,271	9]155	9,620	7,884	9]155	86-12
2008-09	56	1,821	1]877	7,866	1,456	9]322	9,687	7,866	9]322	84-38
2009-10	89	1,816	1]905	7,931	1,543	9]474	9,747	7,931	9]474	83-71
2010-11	120	1,367	1]487	8,286	1,361	9]647	9,653	8,286	9]647	85-89
2011-12	82	1,477	1]559	8,395	1,299	9]694	9,872	8,395	9]694	86-60
2012-13	137	1,989	2]126	7,884	1,787	9]671	9,873	7,884	9]671	81-52
2013-14	89	1,666	1]755	8,217	1,473	9]690	9,883	8,217	9]690	84-80
2014-15	71	1,588	1]659	8,358	1,357	9]715	9,946	8,358	9]715	86-03
2015&16	76	1,981	2]057	7,881	1,685	9]566	9,862	7,881	9]566	82-39
<b>rgl hyokj : 2015-16</b>										
1. निचार	17	633	650	2,388	523	2]911	3,021	2,388	2]911	82-03
2. सांगला	16	572	588	1,264	152	1]416	1,836	1,264	1]416	89-26
3. कल्पा	17	239	256	1,716	151	1]867	1,955	1,716	1]867	91-91
4. मूरंग	18	261	279	1,243	400	1]643	1,504	1,243	1]643	75-65
5. पूह	04	82	86	969	178	1]147	1,051	969	1]147	84-48
6. हंगरंग उतत0	04	194	198	301	281	582	495	301	582	51-72
; ksx ►	76	1]981	2]057	7]881	1]685	9]566	9]862	7]881	9]566	82-39

rkydk 10-1 % ftyk fduukj ea Hkfe mi ; ksx (हैक्टेयर में)

L=ks: जिला राजस्व अधिकारी, किन्नौर स्थित रिवांगपिओ।

rkfydk%10-2

ftyk fdlukj ea 'kq) fl fpr {ks=Qy% ( हैक्टेयर में )

—f'k o"lz	dgys@ ugja	rkykc	dq a rFkk uydi	vl; l k/ku	; ksx (2+3+4+5)	"kq) fl fpr {ks= dh "kq) cks {ks= l s i fr"krk
1	2	3	4	5	6	7
1994—95	5,622	—	—	—	5]622	73.91
1995—96	5,523	—	—	—	5]523	74.14
1996—97	5,528	—	—	—	5]528	74.21
1997—98	5,534	—	—	—	5]534	72.80
1998—99	4,690	—	—	—	4]690	62.39
1999—00	4,650	—	—	—	4]650	59.57
2000—01	4,459	—	—	—	4]459	58.12
2001—02	4,530	—	—	—	4]530	59.76
2002—03	4,418	—	—	—	4]418	60.79
2003—04	4,487	—	—	—	4]487	51.31
2004—05	4,482	—	—	—	4]482	59.94
2005—06	4,768	—	—	—	4]768	62.72
2006—07	4,676	—	—	—	4]676	61.91
2007—08	4,863	—	—	—	4]863	61.68
2008—09	4,943	—	—	—	4]943	62.84
2009—10	4,943	—	—	—	4]943	62.33
2010—11	5,451	—	—	—	5]451	65.79
2011—12	5,554	—	—	—	5]554	66.16
2012—13	4,798	—	—	—	4]798	60.86
2013—14	5,285	—	—	—	5]285	64.32
2014—15	5,497	—	—	—	5]497	65.77
2015—16	5,111	—	—	—	5]111	64.85
<b>Rkgl hyokj %</b>						
1. निचार	245	—	—	—	245	10.25
2. सांगला	928	—	—	—	928	73.42
3. कल्या	1,618	—	—	—	1,618	94.29
4. मूरंग	1,134	—	—	—	1,134	91.23
5. पूह	885	—	—	—	885	91.33
6. हंगरंग उ0त0	301	—	—	—	301	100.00
; ksx ►	5]111	&	&	&	5]111	64-85

L=kr: जिला राजस्व अधिकारी, किन्नौर स्थित रिकांगपिओ।

rkfydk%10-3 ftyk fdUukS ea Hkfe mi ; ksx (हैक्टयर में)

QI y dk Ukke	2008&09	2009&10	2010&11	2011&12	2012&13	2013&14	2014&15	2015&16	fupkj	I kxyk	dYi k	ejx	i g	gaxx	; ksx
1	2	3	4	5	6	7	8	9	10	11	12	13	14	15	16
(d) [kk] QI ya 1-vukt															
गेहूँ	228	216	191	174	148	170	143	188	180	05	01	—	—	02	188
मक्की	183	183	165	113	88	88	81	83	51	08	04	11	04	05	83
चावल	16	17	—	09	06	06	03	03	03	—	—	—	—	—	03
जौ	952	901	1,052	818	680	699	703	699	292	45	136	164	42	20	699
छोटा व अन्य अनाज 2-nkyx	906	1,074	1,197	1,023	1,056	1,056	846	1]066	505	311	176	10	51	13	1]066
माश	—	—	05	—	01	01	04	&	—	—	—	—	—	—	—
चना	—	—	—	—	—	—	—	&	—	—	—	—	—	—	—
राजमाश	548	961	695	591	646	646	662	636	249	44	113	160	70	—	636
अन्य दालें	358	262	—	908	—	—	120	291	30	46	—	215	—	—	291
dy [kk] ku 3-vU; [kk/k QI ya	3]191	3]614	3]305	3]636	2]625	2]666	2]562	2]966	1]310	459	430	560	167	40	2]966
गन्ना	—	—	—	—	&	—	—	&	—	—	—	—	—	—	—
आलू	94	119	114	166	143	143	125	126	47	40	10	05	01	23	126
फल	—	4,657	5,057	5,671	5,817	5,825	6]399	5]874	1,554	852	1,338	1,014	856	260	5]874
प्याज	—	—	—	—	&	—	—	&	—	—	—	—	—	—	—
अन्य सब्जियां	—	285	495	216	994	992	572	547	—	13	89	63	123	259	547
मिर्च	—	—	—	—	&	—	—	—	—	—	—	—	—	—	—
अदरक	—	—	—	—	&	—	—	—	—	—	—	—	—	—	—
अन्य मसाले ( जीरा)	—	78	69	01	66	58	57	53	—	52	—	01	—	—	53
dy vU; [kk] QI ya	94	5]139	5]735	6]054	7]020	7]018	7]153	6]600	1]601	957	1]437	1]083	980	542	6]600
dy [kk] QI ya	3]285	8]753	9,040	9]690	9]645	9]684	9]715	9]566	2]911	1]416	1]867	1]643	1]147	582	9]566
([k] v[kk] QI ya															
खाद्य तिलहन	—	—	—	04	&	—	—	—	—	—	—	—	—	—	—
अखाद्य तिलहन सरसों	—	19	19	&	1	—	—	—	—	—	—	—	—	—	—
तम्बाकू	—	—	—	—	25	06	—	—	—	—	—	—	—	—	—
कपास व अन्य रेशा	—	—	—	—	&	—	—	—	—	—	—	—	—	—	—
5-pkjk QI ya	—	07	—	—	&	—	—	—	—	—	—	—	—	—	—
dy [kk] , oa v[kk] QI ya	3]285	8]779	9]059	9]694	9]671	9]690	9]715	9]566	2]911	1]416	1]867	1]643	1]147	582	9]566

L=kr: जिला राजस्व अधिकारी, किन्नौर स्थित रिकांगपिओ।

rkfydk%10-4

ftyk fdlukj ea ed; QI yka dk mRi knu (मी० टन)

[kk   QI ya	2008&09	2009&10	2010&11	2011&12	2012&13	2013&14	2014&15	2015&16	2016-17
1	2	3	4	5	6	7	8	9	10
<b>(d) 1-vukt</b>									
गेहूँ	780	780	800	810	810	810	805	780	750
मक्की	1,300	1,300	1,300	1,300	1,300	1,300	1,300	1,300	1,300
धान (चावल)	70	70	70	70	80	80	75	72	90
जौ	2,300	2,300	2,500	2,550	2,550	2,550	2,550	2,415	3,200
रागी	200	200	200	200	200	200	200	180	110
अन्य अनाज	1,600	1,600	1,600	1,600	1,600	1,600	1,600	1,600	1,700
<b>2.nkys</b>									
चने	—	—	—	—	—	—	—	—	—
अन्य फसले (दालें)	460	660	660	660	660	660	650	670	900
dy [kk   klu ▶	6]710	6]910	7]130	7]190	7]200	7]200	7]180	7]018	8]050
<b>3.vU; [kk   QI ya</b>									
आलू	2,600	2,600	2,600	2,600	2,600	2,650	2,650	2,640	2,630
गन्ना (गुड़ )	—	—	—	—	—	—	—	—	—
; ks ▶	2]600	2]600	2]600	2]600	2]600	2]650	2]650	2]640	2]630
<b>4- el kys</b>									
हल्दी	—	—	—	—	—	—	—	—	—
अदरक	—	—	—	—	—	—	—	—	—
प्याज	70	90	105	110	110	110	108	137	284
लहसुन	86	103	114	114	114	115	115	125	288
मेथी	—	—	—	—	—	—	—	—	—
अन्य मसाले	—	—	—	—	—	—	—	—	—
el kys ; ks ▶	156	193	219	224	224	225	223	262	572
<b>([k) v[kk   QI ya</b>									
तिलहन (अन्य तिल)	—	—	—	—	—	—	—	—	—
सरसों और तोरिया	—	—	—	—	—	—	—	—	—
v[kk   QI ya ; ks %	—	—	—	—	—	—	—	—	—
<b>(x) vU; v[kk   QI ya</b>									
तम्बाकू	—	—	—	—	—	—	—	—	—
चाय	—	—	—	—	—	—	—	—	—
; ks ▶	—	—	—	—	—	—	—	—	—
dy ; ks ▶ (क+ख+ग)	9]466	9]703	9]949	10]014	10]024	10]075	10]053	9]920	11]252

L=kr: जिला कृषि अधिकारी, किन्नोर स्थित रिकांगपिओ।



rkfydk%10-5

ftyk fdlukj ea mojdka dk forj.k (मी० टन में)

o"kl	[kj hQ			j ch			; ksx		
	, u0	i h0	d0	, u0	i h0	d0	, u0	i h0	d0
1	2	3	4	5	6	7	8	9	10
2000-01	--	--	--	--	--	--	59	16	15
2001-02	--	--	--	--	--	--	99	27	32
2002-03	--	--	--	--	--	--	59	38	40
2003-04	--	--	--	--	--	--	--	--	--
2004-05	--	--	--	--	--	--	80	31	25
2005-06	19	19	10	60	40	40	79	59	50
2006-07	60	15	15	28	49	29	88	64	44
2007-08	35	15	15	17	28	31	52	43	46
2008-09	65	15	15	53	79	73	118	94	88
2009-10	65	15	15	65	75	75	130	90	90
2010-11	65	15	15	126	25	25	191	40	40
2011-12	65	15	15	126	25	25	191	40	40
2012-13	65	15	15	126	45	65	191	60	80
2013-14	58	16	19	72	53	56	130	69	75
2014-15	53	19	22	51	55	57	104	74	79
2015-16	32	25	15	63	62	59	95	87	74
2016&17	36	26	16	55	60	80	91	86	96

L=kr : जिला कृषि अधिकारी, किन्नौर स्थित रिकांगपिओ।

rkfydk% 10-6

ftyk fdUukj eaiæqk -f"kvkStkjkadh l a[; k%

Ø0 l 0	vkStkjkadh fdLe	ftyk fdUukj eaiæqk -f"kvkStkjkadh l a[; k%						
		1972	1977	1982	1992	1997	2003	2007
1	2	3	4	5	6	7	8	9
1.	हल (लकड़ी और लोहे के)	4,638	4,873	4,796	5,865	--	5,249	6,972
2.	बैल गाड़ियां	—	—	—	—	—	—	—
3.	गन्ने के कोहलू	—	—	—	—	—	—	—
4.	तेल के ईजन	—	—	—	—	—	—	—
5.	बिजली के पम्प	—	—	—	—	—	—	—
6.	ट्रैक्टर	—	—	—	—	—	—	—

L=kr : 1. जिला राजस्व अधिकारी, किन्नौर स्थित रिकांगपिओ।

2. उप-निदेशक पशु स्वास्थ्य एवं प्रजनन, किन्नौर स्थित रिकांगपिओ।

rkfydk%0-7

ftyk fdlukj ea fØ; kRed tkrka dh l a ; k o {ks=Qy (कृषि गणना-2005-06) %

Ø0 l Ø	tkr dk vkdkj @ oxl (हैक्टेयर)	fdz; kRed tkrka dh l a ; k				fØz; kRed tkrka dk {ks=Qy (हैक्टेयर)			
		0; fDrxr	l a Ør	l a Fkkxr	; ksx	0; fDrxr	l a Ør	l a Fkkxr	; ksx
1	2	3	4	5	6	7	8	9	10
1	0.5 से कम	3,851	—	43	3,894	872.80	—	7.81	880.61
2	0.5 से 1.0	2,160	—	19	2,179	1,573.69	—	13.81	1,587.50
	dy l hekUr ▶	6]011	—	62	6]073	2]446-49	—	21-62	2]468-11
3	1.0 से 2.0	2,370	—	20	2,390	3,371.90	—	30.36	3,402.26
	dy y?kq ▶	2]370	—	20	2]390	3]371-90	—	30-36	3]402-26
4	2.0 से 3.0	1,038	—	18	1,056	2,521.03	—	44.63	2,565.66
5	3.0 से 4.0	459	—	3	462	1,579.28	—	10.40	1,589.68
	dy v/kz ehfM; e ▶	1]497	—	21	1]518	4]100-31	—	55-03	4]155-34
6	4.0 से 5.0	231	—	6	237	1,026.20	—	26.82	1,053.02
7	5.0 से 7.5	181	—	9	190	1,069.21	—	48.34	1,117.55
8	7.5 से 10.0	52	—	4	56	425.54	—	35.84	461.38
	dy ehfM; e ▶	464	—	19	483	2]520-95	—	111-00	2]631-95
9	10.0 से अधिक	31	—	4	35	399.50	—	54.96	454.46
10	20.0 से अधिक	6	—	2	8	265.11	—	1,065.10	1,330.21
	dy cMka dk ; ksx ▶	37	—	6	43	664-61	—	1]120-06	1]784-67
	l Hkh Js kh; ka dk ; ksx ▶	10]379	—	128	10]507	13]104-26	—	1]338-07	14]442-33

L=kr: निदेशक, भू अभिलेख, हि0प्र0 शिमला-9 ।



11- m | ku

rkfydk%1-1 ftyk fdlukj ea Qyka ds vlrxr {ks=Qy (हैक्टेयर में)

o"kl	l c	vl; khrks'. k Qy	v [kj kV/ , oa l u[ks eDs	uhEcw i ztkfr	vl; i ks k. kns kh; Qy	; ksx
1	2	3	4	5	6	7
2000-01	6,376	338	1,227	—	—	7]941
2001-02	6,608	351	1,230	—	—	8]189
2002-03	6,907	365	1,235	—	—	8]507
2003-04	7,503	367	1,242	—	—	9]112
2004-05	7,816	374	1,242	—	—	9]432
2005-06	8,448	382	1,246	—	—	10]076
2006-07	8,832	409	1,249	—	—	10]490
2007-08	9,370	424	1,264	—	—	11]058
2008-09	9,670	483	1,291	—	—	11]444
2009-10	9,837	517	1,266	—	—	11]620
2010-11	9,999	516	1,262	—	—	11]777
2011-12	10,102	515	1,251	—	—	11]868
2012-13	10,116.87	515.13	1,251.37	—	—	11]883-37
2013-14	10,487.09	544.24	1,250.29	—	—	12]281-62
2014-15	10,617.80	550.34	1,242.11	—	—	12]410-25
2015-16	10,828.05	552.76	1,228.95	—	—	12]609-76
2016-17	10,937.23	560.61	1216.43	—	—	12]714-27

L=kr% उप-निदेशक उद्यान, जिला किन्नौर स्थित रिकांगपिओ।

rkfydk%1-2

ftyk fdlukj ea Qyka dk mRi knu (मी० टन)

o"kl	l c	vU; khrk'. k Qy	v [kj kS/ , oa l u [ks eDs	uhEcw i ztkfr	vU; i ks k. kns kh; Qy	; ksx
1	2	3	4	5	6	7
1998-99	24,286	243	448	-	-	24]977
1999-00	21,818	121	364	-	-	22]303
2000-01	21,047	120	366	-	-	21]533
2001-02	26,000	98	245	-	-	26]343
2002-03	30,300	688	280	-	-	31]268
2003-04	34,266	856	570	-	-	35]692
2004-05	36,283	485	575	-	-	37]343
2005-06	37,500	269	244	-	-	38]013
2006-07	36,585	270	246	-	-	37]101
2007-08	39,211	285	278	-	-	39]774
2008-09	49,652	261	394	-	-	50]307
2009-10	40,289	460	545	-	-	41]294
2010-11	57,403	230	163	-	-	57]796
2011-12	47,907	171	120	-	-	48]198
2012-13	46,779	178.16	237.64	-	-	47]194-80
2013-14	48,739.52	216.58	130.90	-	-	49]087-00
2014-15	53,276.66	298.22	206.36	-	-	53]781-24
2015-16	75,201.86	497.65	192.04	-	-	75]891-55
2016-17	10937.23	560.61	1216.43	-	-	127]14-27

L=kr% उप-निदेशक उद्यान, जिला किन्नौर स्थित रिकांगपिओ।

## 12- [kk | , oa ukxfjd vki fr]

rkfydk%12-1 ftyk fdUukj ea mfpr eW; dh nqkuka dh l a[; k%

o"kl (31 मार्च के अनुसार)	l gdkfjrk	0; fDrxr	i p k; r	fuxe	; ksx
1	2	3	4	5	6
2000-01	51	04	—	01	56
2001-02	51	04	—	01	56
2002-03	52	03	—	01	56
2003-04	52	03	—	01	56
2004-05	51	04	—	01	56
2005-06	51	05	—	01	57
2006-07	51	05	—	01	57
2007-08	48	04	—	01	53
2008-09	48	04	—	01	53
2009-10	51	04	—	01	56
2010-11	52	04	—	01	57
2011-12	52	03	&	01	56
2012-13	52	03	—	01	56
2013-14	52	03	—	01	56
2014-15	52	03	—	01	56
2015-16	55	04	—	01	60
2016&17	57	04	&	01	62
fodkl [k.M okj (xkeh.k {ks= l fgr)					
1. निचार	15	03	—	—	18
2. कल्या	22	—	—	01	23
3. पूह	20	01	—	—	21
योग ►	57	04	—	01	62

L=kr: जिला नियन्त्रक, खाद्य ना0 आपूर्ति एवं उपभोक्ता मामले, किन्नौर स्थित रिकॉगपिओ।

rkfydk%12-2

ftyk fdlukj ea vko' ; d oLrQka dk vk; kr %

00 10	en	2006&07	2007&08	2008&09	2009&10	2010&11	2011&12	2012&13	2013&14	2014&15	2015&16	2016&17
1	2	4	5	6	7	8	9	10	11	12	13	14
1	लेवी चीनी (मी0 टन)	583	798	759	705	746	892	788	673	765	941	5,197
2	खाद्य तेल (मी0टन)/ली0	1,413	1,699	3,950	--	--	--	--	--	--	--	--
3	डीजल *(कि0लीटर)	1,197	2,031	1,747	2,082	2,636	2,639	2,660	2,998	3,169	5,538	6,940
4	पेट्रोल (कि0लीटर)	320	449	544	1,168	921	1,169	1,142	1,085	1,255	1,551	1,998
5	मिटटी का तेल(कि0लीटर)	..	..	946	1,081	1,243	1,045	891	720	876	8,189	6,820
6	सीमेंट (मी0 टन)	--	--	--	--	--	--	--	--	--	--	--
7	नियन्त्रित कपड़ा (मी0)	--	--	--	--	--	--	--	--	--	--	--
8	कोयला (मी0 टन)	1,100	1,209	1,200	1,200	--	--	--	--	--	--	--
9	गैस सिलेण्डर (संख्या)	87,864	98,596	1,01,165	1,13,533	1,16,544	1,12,245	1,07,087	1,08,758	1,12,500	1,14,810	1,16,730
10	चनें की दाल (मी0 टन)	--	221.1	192.7	214.5	169.4	224.7	1,223	277.0	2,810	1,904	480
11	राजमाह/रोंगी (मी0टन)	--	231.0	195.9	196.7	167.3	264.2	1,626	193	1,280	525	825
12	मलका (मी0 टन)	--	219.5	--	--	--	--	--	86	--	287	915
13	नमक (मी0 टन)	--	212.2	191.5	198.7	151.2	269.1	1,837	185	1,725	7,362	1,754
14	सरसों तेल (कि0लीटर)	--	1,63,501	2,12,890	2,37,630	2,11,415	2,01,736	70,041	1,56,046	60,500	18,0788	2,14,870
15	रिफाईड तेल (कि0लीटर)	--	1,61,624	2,24,307	2,16,493	94,940	2,80,485	3,51,369	--	3,60,910	2,38,561	1,04,005

L=kr: जिला नियन्त्रक, खाद्य ना0 आपूर्ति एवं उपभोक्ता मामले, किन्नौर स्थित रिकांगपिओ।

uk\\*: इन आँकड़ों में हि0 प्र0 पथ परिवहन निगम की प्राप्ति शामिल नहीं है।



rkfydk%2-3

ftyk fdlukj ea xj dpuD kuka dh l a[; k 1/31 ekpl 2017 ds vud kj 1/2%

ØØ l Ø	?kjsywxj dpuD kuka dh l a[; k (xkeh.k {ks=ka ea})										
	xj , tñ h dk uke	, dy xj dpuD kuka dh l a[; k					nkgjs xj fl ysMjka dh dpuD ku l a[; k				
		31-03-2016 dks dy xj fl ysMjka dh dpuD ku l a[; k	2016&17 ea tkjh xj fl ysMjka dh dpuD ku l a[; k	2016&17 ds nkjku nil jh , Stñ l ; ka l s LFkkukUrfjr xj dpuD kuka dh l a[; k	2016&17 ea nil jh xj , Stñ h; ka dks LFkkukUrfjr xj dpuD kuka dh l a[; k	31-03-2017 dks dy xj fl ysMjka dh dpuD kuka l a[; k (3\$4\$5&6)	31-03-2016 dks dy xj fl ysMjka dh dpuD kuka l a[; k	2016&17 dks xj fl ysMjka dh dpuD ku l a[; k	2016&17 ds nkjku nil jh , Stñ l ; ka l s LFkkukUrfjr xj dpuD kuka l a[; k	2016&17 ea nil jh xj , Stñ h dks LFkkukUrfjr xj dpuD kuka dh l a[; k	31-03-2017 dks dy nkgjs xj dpuD kuka dh l a[; k (8\$9\$10&11 )
1	2	3	4	5	6	7	8	9	10	11	12
1.	fg0 iD jkT; uk0 vk0 fuxe fjdkaxfi vks	8156	81	40	1103	7,174	8,962	1,202	196	113	10,247
2.	fg0 iD jkT; ukxfjcd vkiñrl fuxe iñg	4077	27	-	32	4,072	2,297	223	05	56	2,469
3.	fg0 iD jkT; ukxfjcd vkiñrl fuxe l kaxk	1504	39	116	654	1,005	2,129	120	657	168	2,738
4.	fg0 iD jkT; uk0 ukxfjcd fuxe Hkkokuxj	3896	268	13	35	4142	2,175	583	01	23	2,736
5.	fdllukj dSyk k b.Mu] jkjax	155	29	786	61	909	173	89	1,218	30	1,450
	; ksx ►	<b>17,788</b>	<b>444</b>	<b>955</b>	<b>1,885</b>	<b>17,302</b>	<b>15,736</b>	<b>2,217</b>	<b>2,077</b>	<b>390</b>	<b>19,640</b>

L=ks: जिला नियन्त्रक, खाद्य ना0 आपूर्ति एवं उपभोक्ता मामले, किन्नौर स्थित रिकांगपिआ

L=ks: जिला नियन्त्रक, खाद्य ना0 आपूर्ति एवं उपभोक्ता मामले, किन्नौर।

## rkfydk% 12-3-1

ftyk fdlukj ea xj dpuD kuka dh l a; k (31 मार्च 2017 के अनुसार)%

ØD l a	xj , tsh dk uke	?kjsyw xj dpuD kuka dh l a; k ("kgjh {ks=ka ea)										0; ki kfjd {ks=				
		, dy xj dpuD kuka dh l a; k					nkgjs xj fl ys Mjka dh dpuD ku l a; k									
		31-03- 2016 dks dy xj fl ys Mjka dh dpuD ku l a; k	2016&1 7ea tkjh xj fl ys Mjka dh dpuD k u l a; k	vl; ckgjh {ks=ka l s LFkkukarfjr xj dpuD kuka dh l a; k  2016&17	xj , tsh h l s vl; ckgjh {ks=ka ea LFkkukarfjr xj dpuD kuka dh l a; k 2016&17	31-03-2017 dks dy , dy xj dpuD kuka dh l a; k %13\$14\$ 15&16%	31-03- 2016 dks dy xj fl ys Mjka dh dpuD ku l a; k	2016&1 7 ea tkjhs xj fl ys Mjka dh dpuD kku l a; k	vl; "kgjh {ks=ka l s LFkkukarfjr xj dpuD kuka dh l a; k 2016&17	xj , tsh h l s vl; ckgjh {ks=ka ea LFkkukarfjr xj dpuD kuka dh l a; k 2016&17	31-03- 2017 dks dy nkgjs xj dpuD k uka dh l a; k (18\$19\$ 20&21)	31-03-2016 dks dy xj dpuD kuka dh l a; k	2016&17 7ea tkjh xj dpuD kuka dh l a; k	2016&17 8ea njh , tsh h l s LFkkukarfjr xj dpuD kuka dh l a; k	2016&17 9ea njh xj , tsh h dks LFkkukarfjr xj dpuD kuka dh l a; k	31-03- 2017 dks dy xj dpuD k uka dh l a; k
1	2	13	14	15	16	17	18	19	20	21	22	23	24	25	26	27
1.	fgOi D jkT; uk0vki fjdka; fi vks fuxe	—	—	—	—	—	—	—	—	—	—	443	38	—	35	446
2.	fgOi D jkT; uk0vki firz i g fuxe	—	—	—	—	—	—	—	—	—	—	175	09	—	06	178
3.	fgOi D jkT; uk0vki firz l kxyk fuxe	—	—	—	—	—	—	—	—	—	—	117	13	—	—	130
4.	fgOi D jkT; uk0vki fjdka; fi vks fuxe	—	—	—	—	—	—	—	—	—	—	109	06	—	01	114
5.	fdllukj d; yk k b. Msu] jkjæ	—	—	—	—	—	—	—	—	—	—	0	05	—	—	05
; ksc ▶		—	—	—	—	—	—	—	—	—	—	850	71	—	42	873

ftyk fdlukj ea l eLr dpuD kuka dk ; kx▶											850	71	—	42	873
--	--	--	--	--	--	--	--	--	--	--	-----	----	---	----	-----

L=k: जिला नियन्त्रक, खाद्य ना० आपूर्ति एवं उपभोक्ता मामले, किन्नौर।

82

rkfydk%12-4

[kk] , oa vki frz foHkkx ds iDrU LVkQ }kjk tkp iMrky@Nkik ekjus l ECU/kh , oa iathdr ekeyka dh l a[ ; k

o"kl	tkp iMrky@Nkik ekjus l ECU/kh ekeyka dh l a[ ; k	iathdr ekeyka dh l a[ ; k	ol myh xbl tekus dh jkf k (रूपये)
1.	2.	3.	4.
2005—2006	1,054	--	--
2006—2007	1,050	--	--
2007—2008	1,623	--	--
2008—2009	1,450	--	--
2009—2010	1,245	--	--
2010—2011	933	--	--
2011—2012	2,051	&	1,17,783
2012—2013	--	--	--
2013—2014	1,145	&	1,80,978
2014—2015	1,835	&	2,43,427
2015—2016	1,494	&	66,350

2016&2017	1]147	&	34]400
-----------	-------	---	--------

L=kr: जिला नियन्त्रक, खाद्य ना0 आपूर्ति एवं उपभोक्ता मामले, किन्नौर स्थित रिकांगपिओ।

83

### rkfydk%12-5

eki rky foHkkx }kjk tkp iMrky@Nkik ekjus I ECU/kh iathdr ekeyka dh I a[; k , oa ol wjh xbZ tekus dh jkf k

o"z	tkp iMrky@Nkik ekjus I ECU/kh ekeyka dh I a[; k	iathdr ekeyka dh I a[; k	ol wjh xbZ tekus dh jkf k (रूपये)
1	2	3	4
2003-04	112	20	--
2004-05	161	12	--
2005-06	104	21	--
2006-07	112	64	--
2007-08	111	23	--
2008-09	74	17	--
2009-10	98	03	--
2010-11	—	—	--
2011-12	72	26	--
2012-13	224	144	47]000@&

2013-14	--	--	--
2014-15	--	--	--
2015-16	--	--	--

L=kr:- सहायक नियन्त्रक, विधिक माप विज्ञान, किन्नौर स्थित रिकांगपिओ।

84

### 13- ou

o"l	ou foHkkx ds fu; U=.k					ou tks ou foHkkx ds fu; U=.k ea ugha gâ	; kx (6+7)
	vkj f{kr ou	l jf{kr ou	voxhd'r ou	vU;	; kx		
1	2	3	4	5	6	7	8
2000-01	—	28,203.00	4,56,636.17	—	4]84]839-17	—	4]84]839-17
2001-02	—	28,206.78	4,57,392.70	—	4]85]599-48	—	4]85]599-48
2002-03	—	25,215.00	4,58,297.56	—	4]83]512-56	—	4]83]512-56
2003-04	—	25,214.91	4,57,625.20	—	4]82]840-11	—	4]82]840-11
2004-05	—	25,215.00	4,58,297.56	—	4]83]512-56	—	4]83]512-56
2005-06	—	43,180.89	5,03,788.63	—	5]46]969-52	—	5]46]969-52
2006-07	—	38,752.89	5,08,216.63	—	5]46]969-52	—	5]46]969-52
2007-08	—	43,180.89	5,03,788.63	—	5]46]969-52	—	5]46]969-52
2008-09	—	43,180.89	5,03,788.63	—	5]46]969-52	—	5]46]969-52
2009-10	—	43,180.89	5,03,788.63	—	5]46]969-52	—	5]46]969-52
2010-11	—	43,180.89	5,03,788.63	—	5]46]969-52	—	5]46]969-52
2011-12	—	23,654.65	4,56,506.49	66,799.94	5]46]961-08	—	5]46]961-08
2012-13	—	23,654.65	4,56,506.49	66,799.94	5]46]961-08	—	5]46]961-08

2013-14	—	23,654.65	4,56,506.49	66,799.94	5]46]961-08	—	5]46]961-08
2014-15	—	24,105.89	4,75,908.50	69,121.64	5]69]136-03	—	5]69]136-03
2015-16	—	24,105.89	66,104.08	4,78,925.56	5]69]135-53	—	5]69]135-53
2016-17	—	24,105.89	66,108.08	4,78,921.56	5]69]135-53	—	5]69]135-53

rkfydk% 13-1&ftyk fdlukj ea ouka ds v/khu {ks=Qy (हैक्टेयर में)

- L=kr: 1. वन मण्डलाधिकारी, किन्नौर।  
2. वन मण्डलाधिकारी, वन्य प्राणी वन मण्डल, सराहन।

rkfydk%13-2

ftyk fdlluksj es ouksi t , oa eq; ou mRi knka dh dher %

o"l	eq; mRi knu			
	bekjrh ydMh		b7ku	
	मात्रा (000'घन मी०)	मूल्य (000' रू०)	मात्रा (000'घन मी०)	मूल्य (000' रू०)
1	2	3	4	5
2000-01	842.92	379	—	—
2001-02	6,103.30	13,181	—	—
2002-03	8,922.43	9,120	—	—
2003-04	11,331.29	10,918	—	—
2004-05	4,458.83	3,756	—	—
2005-06	11,243.27	15,595	400	5,200
2006-07	7,969.90	4,611	600	3,000
2007-08	8,202.75	9,026	—	—
2008-09	14,773.31	8,527	—	—
2009-10	937.63	564	—	—
2010-11	—	—	—	—
2011-12	152.860	203	—	—
2012-13	—	—	—	—
2013-14	1,289.240	2,936	—	—
2014-15	3,319.461	3,019	—	—
2015-16	1,025.880	2,763	—	—
2016&17	374-602	3]31]161	—	—

L=kr : 1. वन मण्डलाधिकारी, किन्नौर वन मण्डल, रिकांगपिओ।

2. वन मण्डलाधिकारी, वन्य प्राणी वन मण्डल, सराहन।

rkfydk%13-3

ftyk fdUukj ea xkSk ou mRi knka dk eW; %

ØØ l Ø	en	xkSk ou mRi knka dk eW; (रूपयों में)							
		2009&10	2010&11	2011&12	2012&13	2013&14	2014&15	2015&16	2016&17
1	2	3	4	5	6	7	8	9	10
1.	बांस और बेंत ।	—	—	—	—	—	—	—	—
2.	भेषज (जड़ी बूटियां )	51,559	9,450	4,200	26,100	2,400	1,46,155	2,18,430	1,31,650
3.	चारा और चराई ।	1,951	7,104	10,832	21,991	7,475	2,157	13,992	13,313
4.	चारे के अतिरिक्त घास	—	—	—	—	—	859	—	—
5.	गोंद और राल (बिरोजा)	61,230	71,435	—	—	—	—	—	—
6.	अन्य	—	—	22,657	—	—	28,800	42,210	—
	; kx ▶	1]14]740	87]989	37]689	48]091	9]875	1]77]971	2]74]632	1]44]963

L=kx : 1. वन मण्डलाधिकारी, किन्नौर वन मण्डल, रिकांगपिओ ।

2. वन मण्डलाधिकारी, वन्य प्राणी वन मण्डल, सराहन ।

Uk&W% 13.4 में बिरोजा व तारपीन तथा सीमेन्ट उत्पादन में कोई सूचना नहीं है,  
अतः तालिका नहीं दी गई है ।



rkfydk%13-5

ftyk fdlukj ea ouka ij Jfedka ds fy, jkst xkj

o"kl	jstxkj ij yxk, x; s Jfed			vuq fpr tkfr@vuq fpr tu&tkfr		
	iq "k	fL=; ka	dy	iq "k	fL=; ka	dy
1	2	3	4	5	6	7
2005-06	—	—	—	—	—	—
2006-07	—	—	—	—	—	—
2007-08	—	—	—	—	—	—
2008-09	—	—	—	—	—	—
2009-10	—	—	—	—	—	—
2010-11	—	—	—	—	—	—
2011-12	10	11	21	06	11	17
2012-13	07	11	18	05	11	16
2013-14	07	11	18	05	11	16
2014-15	16	17	33	15	17	32
2015-16	20	16	36	19	16	35
2016&17	17	18	34	15	18	33

L=kr : 1. वन मण्डलाधिकारी, किन्नौर वन मण्डल, रिकांगपिओ।  
2. वन मण्डलाधिकारी, वन्य प्राणी वन मण्डल, सराहन।

## 14- i kq/ku rFkk dDdV

rkfydk 14-1% 2012 ds vuq kj ftyk fdUukj es i kq/ku rFkk dDdV %

i kq/ku rFkk dDdV	Rkgl hy , oa mi &rgl hy dk uke						
	fupkj	I kxyk	dYi k	ejx	i y	gaxj xa	; kx*
1	2	3	4	5	6	7	8
पशु	8,113	4,953	3,527	2,477	1,404	1,083	21]557
भैंसैं	—	—	—	—	—	—	—
भेडैं	23,195	14,742	5,672	6,803	10,725	5,470	66]607
बकरियां	11,139	7,714	4,052	4,082	4,674	1,568	33]229
याक्	—	188	24	01	04	08	225
घोडे व टडू	170	121	37	38	107	109	582
खच्चरैं	121	08	11	30	286	164	620
गधे	206	113	56	208	565	1,770	2]918
अन्य	27	70	10	—	12	—	119
कुल पशुधन	42,971	27,909	13,389	13,639	17,777	10,172	1]25]857
कुत्ते	853	744	789	455	317	52	3]210
कुल कुक्कट धन	3,417	2,243	3,013	676	38	3	9390
खरगोश	4	22	2	1	—	—	29

L=kx % उप निदेशक, पशुस्वास्थ्य एवं प्रजनन, किन्नौर स्थित रिवांगपिओ।

rkfydk%14-2

ftyk fdUukj ea i k fpdfRI ky; , oa vkSk/kky; rFkk mi pkfjr i k%

Ø0 I Ø	en	2010&11	2011&12	2012&13	2013&14	2014&15	2015&16	2016&17
1	2	3	4	5	6	7	8	9
1	lk kq fpdfRI ky; , oa vkSk/kky; rFkk df=e xHkkz/kku dñnz	62	62	60	60	60	60	60
2	depkjh oxL %							
	(क) पशु चिकित्सालय में सहायक सर्जन	15	15	11	09	11	14	13
	(ख) औषधाकार एवं स्टाफ सहायक	—	—	42	46	47	55	48
	(ग) पशुपालन सहायक	65	65	13	13	18	17	11
	(घ) चतुर्थ श्रेणी	06	02	02	01	01	—	—
	(ङ) बेलदार एवं जलवाहक	63	71	69	67	64	61	59
3(d )	mi pkfjr i kq (d) fpdfRI ky; vkj vkSk/kky; ea %							
	(अ)अंतरंग	—	—	—	—	—	—	—
	(ब)बहिरंग	49,830	40,506	30,021	33,205	37,614	44,687	51,278
	; kx 3(d) [(v) + (c)] ▶	49]830	40]506	30]021	33]205	37]614	44]687	51]278
3([k )	mi pkfjr i k ([k) nkjs ij %							
	(अ) छूत की बिमारियों वाले	—	820	—	—	425	—	675
	(ब) अन्य रोग वाले	13,114	10,054	12,530	17,944	21,868	18,438	9,819
	; kx 3([k) [(v) + (c)] ▶	13]114	10]874	12]530	17]944	22]293	18]438	10]494
4	cf/k; kdj.k fd, x, %							
	(अ) चिकित्सालय और औषधालय में	1,395	1,235	978	756	1,052	912	627
	(ब) दौरे पर	8,374	7,938	7,585	5,501	7,623	8,007	7,910
	; kx ▶	9]769	9]173	8]563	6]257	8]675	8]919	8]537

L=kx % उप निदेशक, पशुस्वास्थ्य एवं प्रजनन, किन्नौर स्थित रिकांगपिओ।

## rkfydk %4-3

lk kq fpfdRI ky; , oa vkSk/kky; rFkk lk kq fpfdRI k l LFkkuka dh l a; k %

Ø0I Ø	en	2010&11	2011&12	2012&13	2013&14	2014&15	2015&16	2016&17
1	2	4	5	6	7	8	9	10
1	पशु चिकित्सालय	20	20	20	20	20	20	21
2	पशु औषधालय	41	41	39	39	39	39	38
3	मोबाईल डिस्पेंसरी (चल पशु औषधालय)	—	—	—	—	—	—	—
4	केन्द्रीय पशु औषधालय	01	01	01	01	01	01	01
5	* अन्य पशु चिकित्सा संस्थान (गोसदन, पशुफार्म, पशु जांच चौकी (MMAPY) कुक्कट फार्म इत्यादि)	04	04	12	12	12	12	12
; kx ►		66	66	72	72	72	72	72

L=kx % उप निदेशक, पशु स्वास्थ्य एवं प्रजनन, किन्नौर स्थित रिकांगपिओ।

15- eRL;

rkfydk 15%eRL; i kyu

o"kl	i atldr ykb7 8 i klr eNqkjs	eRL; mRi knu (fd0xt0%)	i dMh xbz eNfy; ka dk vuqfur eN; (रुपयों में)	vukf/kdkj eNyh ds vi jk/k	i klr eqkotk (रु0)
1	2	3	4	5	6
1998-99	29	132.5	15,900	—	—
1999-00	39	117.00	17,500	—	—
2000-01	34	119.0	7,500	—	—
2001-02	07	24.50	3,675	—	—
2002-03	07	24.50	3,650	—	—
2003-04	15	52.50	7,875	—	—
2004-05	09	31.50	6,300	—	—
2005-06	07	28.00	5,600	—	—
2006-07	07	28.00	5,600	—	—
2007-08	07	31.50	6,930	—	—
2008-09	13	52.00	11,440	—	—
2009-10	18	72.00	15,840	05	1,470
2010-11	27	108.00	27,00	12	5,400
2011-12	24	75.00	18,750	—	—
2012-13	28	90.00	27,000	—	—
2013-14	26	80.00	24,000	—	—
2014-15	27	85.00	29,750	—	—
2015-16	35	1001.50	3,50,525	—	—
2016&17	35	494.50	1]78]750	&	&

L=kr: वरिष्ठ मत्स्य अधिकारी, किन्नौर स्थित सांगला।



## 16- fo | r

Rkkfydk 16-1% ftyk fdUuks; ea fo | r mi HkkDrk rFkk fo | r dh [kir: (31 मार्च के अनुसार)

o"kl (31 मार्च के अनुसार)	mi HkkDrk dh Js kh , oa l a ; k%						
	?kj syw	okf. kT;	vkS  kfxd	l koZt fud i xdk k	-f" k , oa fl pkbZ	fofo/k	; ksx
1	2	3	4	5	6	7	8
2002	18,350	1,602	173	—	—	21	20]146
2003	19,335	1,672	187	—	—	21	21]215
2004	20,506	1,781	173	—	—	20	22]480
2005	21,580	1,945	170	—	—	21	23]716
2006	22,148	2,051	169	—	01	23	24]392
2007	22,840	2,182	170	09	01	11	25]213
2008	23,554	2,331	168	09	01	13	26]076
2009	24,120	2,122	168	09	01	333	26]753
2010	24,806	2,209	165	09	01	344	27]534
2011	25,457	2,289	167	09	01	342	28]265
2012	26,166	2,387	169	10	01	355	29]088
2013	26,775	2,473	168	10	01	373	29]800
2014	27,156	2,504	171	10	01	397	30]239
2015	27,610	2,609	172	11	01	403	30]806
2016	28,080	2,741	173	18	01	431	31]444
2017	29]088	2]831	147	15	01	568	32]650

L=kf: वरिष्ठ अधिशाषी अभियन्ता, हि0प्र0रा0वि0पोलि0, रिकांगपिओ।  
कमश:

## 16- fo | r

Rkkfydk 16-2% ftyk fdUukj ea fo | r mi HkkDrk rFkk fo | r dh [kir: (31 मार्च के अनुसार)

o"kl (31 मार्च के अनुसार)	fo   r dh [kir %000 ; fuV½						
	?kjsyW	okf. kT;	vkS  kfxd	l koZtfud ixdk k	-f"k , oa fl pkbZ	fofo/k	; ksx
1	9	10	11	12	13	14	15
2002	4,302	610	320	5,079	—	5,389	15]700
2003	4,690	738	226	6,333	—	3,261	15,248
2004	4,096	2,623	31,568	143	—	—	38]430
2005	8,513	2,948	163	143	—	21,143	32,910
2006	33,261	9,641	1,074	143	04	20,906	65]029
2007	35,155	10,155	1,087	53	04	20,695	67]149
2008	36,910	10,740	1,085	53	04	24,405	73]197
2009	12,696	3,497	137	95	—	56,939	73]364
2010	30,518	2,837	107	96	02	78,228	1]11]788
2011	14,465	5,099	159	130	97	70,602	90]552
2012	13,969	5,281	145	63	05	35,248	54]711
2013	14,079	6,638	99	130	08	24,131	45]085
2014	16,701	12,942	100	116	02	16,822	46]683
2015	17,161	14,607	99	126	06	17,308	49]307
2016	21,583	11,594	138	169	03	13,586	47]073
2017	18]242	13]970	130	136	08	16]617	49]103

L=kr: वरिष्ठ अधिशाषी अभियन्ता, हि0प्र0रा0वि0प0लि0, रिकांगपिओ।



## Rkkfydk% 16-2

ftyk fdllukj ea fo | qh—r xkoks dh l a ; k %

I UnHkZ frfFk (31 मार्च के अनुसार)	vkckn xkoka dh l a ; k ( 2001 जनगणना )	fo   qh—r xkoka dh l a ; k	fo   qh—r xkoka dh dgy vkckn xkoka l s ifr krrk
1	2	3	4
2006	234	193	82.48
2007	234	194	82.91
2008	234	200	85.47
2009	234	200	85.47
2010	234	200	85.47
2011	234	200	85.47
2012	234	227	97.01
2013	*241	231	95.85
2014	*241	230	95.44
2015	*241	237	98.34
2016	*241	239	99.17
2017	241	241	100

\*ukv: 2011 की जनगणनानुसार

17- m | ksx

rkfydk 17-1% ftyk fdUuksj ea iath—r dkj [kkuka , oa deZdkj ka dh l a[ ; k%

o"kl (31 दिसम्बर के अनुसार)	dkj [kkuka	deZdkj
1	2	3
1991	10	559
1992	10	559
1993	10	559
1994	10	559
1995	11	759
1996	11	759
1997	11	759
1998	11	759
1999	11	759
2000	11	759
2001	11	759
2002	11	759
2003	16	1,092
2004	16	926
2005	04	882
2006	04	882
2007	04	882
2008	04	882
2009	04	882
2010	04	882
2011	05	1,382
2012	05	1,382
2013	06	1,402
2014	10	1,962
2015	10	1,962
2016	--*	--*

L=kr :सांख्यिकीय पुस्तिका, अर्थ एवं सांख्यिकी विभाग हि0 प्र0।

\* नोट:- वर्ष 2016 में कोई भी कारखाना/उद्योग पंजीकृत नहीं हुआ है।

Rkkfydk% 17-2

ftyk fdllukj eam | ksxka ds fy, l gk; rk %

o"KZ	vunku iklr drkzvka dh l a[; k							jkf k (yK[k : i ; 9)						
	i thxr vunku			l heklr r /ku jkf k	ifjogu vunku			i thxr vunku			l heklr /ku jkf k	ifjogu vunku		
	cid _.k	y?kq m   ksx	cM\$ m   ksx		C; kt vunku u	y?kq m   ksx	cM\$ m   ksx	cid _.k	y?kq m   ksx	cM\$ m   ksx		C; kt vunku	y?kq m   ksx	cM\$ m   ksx
1	2	3	4	5	6	7	8	9	10	11	12	13	14	15
2001-02	02	-	-	-	-	-	-	0.52	-	-	-	-	-	-
2002-03	02	-	-	-	-	-	-	0.59	-	-	-	-	-	-
2003-04	-	-	-	-	-	-	-	-	-	-	-	-	-	-
2004-05	01	-	-	-	-	-	-	0.30	-	-	-	-	-	-
2005-06	-	-	-	-	-	-	-	-	-	-	-	-	-	-
2006-07	03	-	-	-	-	-	-	1.00	-	-	-	-	-	-
2007-08	04	-	-	-	-	-	-	1.00	-	-	-	-	-	-
2008-09	08	-	-	-	-	-	-	1.00	-	-	-	-	-	-
2009-10	06	-	-	-	-	-	-	1.00	-	-	-	-	-	-
2010-11	04	-	-	-	-	-	-	1.11	-	-	-	-	-	-
2011-12	02	-	-	-	-	-	-	1.26	-	-	-	-	-	-
2012-13	01	-	-	-	-	-	-	1.40	-	-	-	-	-	-
2013-14	01	-	-	-	-	-	-	0.074	-	-	-	-	-	-
2014-15	-	-	-	-	-	-	-	-	-	-	-	-	-	-
2015-16	-	-	-	-	-	-	-	-	-	-	-	-	-	-
2016&17	&	&	&	&	&	&	&	&	&	&	&	&	&	&

L=kr % महाप्रबन्धक, जिला उद्योग केन्द्र, किन्नौर स्थित रिकांगपिओ।

rkfydk%17-3

f kf{kr cjkstxkj ; pkvka dks Lo&jkstxkj m| eka ds fy, I gk; rk %

o"kl	iR; k kh					dy jkf k (लाख रुपये)				
	dy	vu@tkfr	vu@tu tkfr	vl;	fi NMk mi {ks= ; kst uk	dy	vu@tkfr	vu@tu tkfr	I kekl;	fi NMk mi {ks= ; kst uk
1	2	3	4	5	6	7	8	9	10	11
2003-04	60	09	42	09	-	8.52	1.20	5.79	1.53	-
2004-05	56	04	46	06	-	8.75	0.58	7.34	0.83	-
2005-06	48	-	48	-	-	7.73	-	7.73	-	-
2006-07	70	-	70	-	-	9.58	-	9.58	-	-
2007-08	63	-	60	03	-	9.82	-	9.35	0.47	-
2008-09	02	-	-	02	-	1.20	-	-	1.20	-
2009-10	07	-	07	-	-	5.39	-	5.39	-	-
2010-11	17	-	17	-	-	11.92	-	11.92	-	-
2011-12	11	-	11	-	-	13.81	-	13.81	-	-
2012-13	12	01	10	01	-	13.79	0.70	11.69	1.40	-
2013-14	24	04	18	02	-	41.71	11.20	26.97	3.54	-
2014-15	19	03	14	02	-	31.13	7.88	19.59	3.66	-
2015-16	17	04	12	01	-	26.15	4.90	19.25	2.00	-
2016&17	16	03	13	&	&	25-72	3-50	22-22	&	&

L=kr % महाप्रबन्धक, जिला उद्योग केन्द्र, किन्नौर स्थित रिकांगपिओ।

rkfydk%17-4

ftyk fdllukj ea [kknh , oa xteka| ksx ckMZ }kjk xteka| kska dks \_\_.k vkj vuqku  
(रूपयों में)

o"KZ	bdkbz; ka dh l a[; k	dk; jr	vuqku ekftueuh	__.k (विभागीय)	; ksx	jkst xkj l`tu
1	2	3	4	5	6	
2000-01	09	09	9,05,000	26,00,000	35]05]000	52
2001-02	06	06	4,06,600	13,53,000	17]59]600	28
2002-03	17	17	15,91,540	53,47,000	69]38]540	95
2003-04	10	10	10,34,100	39,33,000	49]67]100	74
2004-05	11	11	10,58,400	35,28,000	45]86]400	61
2005-06	14	14	16,89,000	57,85,000	74]74]000	127
2006-07	20	20	24,74,400	82,48,000	1]07]22]400	258
2007-08	15	15	25,67,000	88,90,000	1]14]57]000	238
2008-09	04	04	11,55,000	33,00,000	44]55]000	29
2009-10	04	04	6,30,000	18,00,000	24]30]000	22
2010-11	09	09	10,10,800	28,88,000	38]98]800	37
2011-12	05	05	5,42,500	14,72,500	20]15]000	21
2012-13	06	06	12,77,500	36,50,000	49]27]500	38
2013-14	16	16	1,03,00,000	36,05,000	1]39]05]000	112
2014-15	16	16	32,37,500	92,50,000	1]24]87]500	89
2015-16	12	12	37,75,000	1,09,00,000	1]46]75]000	74
2016&17	12	12	38]85]000	1]11]00]000	1]49]85]000	89

L=kr : सहायक विकास अधिकारी, हि0 प्र0 खादी एवं ग्रामोद्योग बोर्ड किन्नौर स्थित रिकांगपिओ।

rkfydk%17-5

ftyk fdlukj ea xsk [kfut mRi knu vksj eW; %

o"kl	[kfut inkFkz											
	puk i RFkj		ctjh		jrk		i RFkj jkM/s		feVWh		Aekj rh i RFkj	
	ek=k (मी०टन)	eW; # (लाख रू०)	ek=k (मी०टन)	eW; # (लाख रू०)	ek=k (मी०टन)	eW; # (लाख रू०)	ek=k (मी०टन)	eW; # (लाख रू०)	ek=k (मी०टन)	eW; # (लाख रू०)	ek=k (मी०टन)	eW; # (लाख रू०)
1	2	3	4	5	6	7	8	9	10	11	12	13
1998-99	-	-	43,834	2.19	70,842	3.54	--	--	-	-	11,800	0.94
1999-00	-	-	72,845	4.37	1,32,585	7.96	--	--	-	-	11,423	1.14
2000-01	-	-	77,300	4.64	1,21,549	7.29	--	--	-	-	29,230	2.92
2001-02	-	-	2,04,111	12.25	3,99,234	23.95	--	--	-	-	66,718	6.67
2002-03	-	-	2,20,627	13.24	26,476	1.59	--	--	-	-	26,475	2.65
2003-04	-	-	1,82,118	10.93	72,935	4.38	--	--	-	-	--	--
2004-05	-	-	1,06,459	6.38	44,393	2.66	--	--	-	-	2,87,509	28.75
2005-06	-	-	2,802	0.17	58,946	3.54	85,253	8.55	-	-	23,711	2.37
2006-07	-	-	6,078	0.36	1,76,275	10.58	2,52,825	25.28	-	-	2,80,853	28.09
2007-08	-	-	7,041	0.52	2,08,407	21.76	2,73,772	30.95	-	-	4,56,367	55.66
2008-09	-	-	5,791	1.15	3,66,404	73.28	6,45,280	129.06	-	-	4,99,430	99.89
2009-10	-	-	1,394	0.28	6,09,646	1,21.93	9,92,395	198.48	-	-	9,01,872	180.37
2010-11	-	-	-	-	5,05,077	101.02	9,96,351	199.27	-	-	5,27,291	105.46
2011-12	-	-	522	430*	1,52,992*	360*	2,73,301	300*	-	-	2,54,872	750*
2012-13	-	-	510	0.20	3,99,889	142.43	8,89,769	326.70	-	-	3,21,234	116.81
2013-14	-	-	60	0.024	34,892	13.04	52,794	21.01	-	-	1,64,373	59.80
2014-15	-	-	-	-	53,740	21.49	87,761	35.10	-	-	84,730	33.89
2015-16	-	-	-	-	33,717	20.23	23,699	14.21	4,205	1.26	1,33,155	52.20
2016&17	&	&	&	&	58]794	35-28	69]736	41-84	&	&	1]36]149	81-69

#मूल्य में खनि विभाग द्वारा प्राप्त रायल्टी राशि को दर्शाया गया है।

L=k% खनि अधिकारी, किन्नौर स्थित रिकांगपिओ।

rkfydk%17-6

i z/kku el=h jkstxkj l`tu dk; Øe ds vÛrxr mi yfC/k; ka %

o"Kz	ykhkkflor i R; k kh		_.k jkf k (लाख रुपये रू0)
	y{;	mi yfC/k; ka	
1	2	3	4
2002-03	35	37	29.18
2003-04	44	60	56.82
2004-05	41	56	58.06
2005-06	41	48	51.51
2006-07	70	70	63.84
2007-08	57	63	65.49
2008-09	01	02	4.00
2009-10	05	07	15.41
2010-11	09	17	38.30
2011-12	09	11	39.45
2012-13	06	12	39.40
2013-14	25	24	120.62
2014-15	19	19	42.25
2015-16	17	17	26.15
2016&17	12	16	25.72

L=kr % महाप्रबन्धक, जिला उद्योग केन्द्र, किन्नौर स्थित रिकॉगपिओ।

18- cfd

Rkkfydk18-1 % ftyk fdUukSj ea vud fpr okf.kT; cfdks ea tek , oa vfxæ jkf k (करोड़ रूपयों में)

o"kl (सन्दर्भतिथि 31मार्च )	en	cfd l eg														
		; udkk cfd	Hkkj rh; LVW/ cfd	LVW/ cfd vKID i fV; kyk	i Wtkc us kuy cfd	; ifu; u cfd vKID bf. M; k	I WVy cfd vKID bf. M; k	, p Mh , Q I h cfd	vks ch Lkh cfd	cfd vKID bf. M; k	dfsjk cfd	; ksx	fg0 i D xkeh. k cfd	fg0i D j kT; I gdkjh cfd	df"k , oa xkeh. k cfd	dy; ksx (13+14+15+16)
1	2	3	4	5	6	7	8	9	10	11	12	13	14	15	16	17
2009	tek jkf k	42.98	125.75	0.00	66.81	3.66	-	-	-	-	-	239-20	3.52	158.27	0.48	401-47
	vfxæ jkf k	14.23	55.79	0.00	31.02	0.74	-	-	-	-	-	101-78	1.72	79.03	4.08	186-61
	vud kr (प्रतिशत)	33.11	44.37	0.00	46.43	20.22	-	-	-	-	-	42-55	48.86	49.93	850.00	46-48
2010	tek jkf k	55.35	165.24	0.00	80.50	3.84	-	-	-	-	-	304-93	5.73	224.02	0.59	535-27
	vfxæ jkf k	19.55	74.66	0.00	34.32	0.74	-	-	-	-	-	129-27	3.45	93.35	3.86	229-93
	vud kr (प्रतिशत)	35.32	45.18	0.00	42.63	19.27	-	-	-	-	-	42-39	60.21	41.67	654.24	42-96
2011	tek jkf k	62.52	201.26	0.58	102.02	4.64	-	-	-	-	-	371-02	10.96	241.60	0.71	624-29
	vfxæ jkf k	24.54	89.35	0.17	33.67	0.79	-	-	-	-	-	148-52	4.26	102.66	3.97	259-41
	vud kr (प्रतिशत)	39.25	44.40	29.31	33.00	17.03	-	-	-	-	-	40-03	38.87	42.49	559.15	41-55
2012	tek jkf k	76.20	242.94	1.50	103.82	5.19	0.91	-	-	-	-	430-56	10.89	272.44	1.22	715-11
	vfxæ jkf k	27.94	105.86	1.43	35.63	1.16	0.23	-	-	-	-	172-25	5.19	108.50	4.19	290-13
	vud kr (प्रतिशत)	36.67	43.57	95.33	34.32	22.29	25.05	-	-	-	-	40-01	47.68	39.83	343.44	40-57

क्रमशः



1	2	3	4	5	6	7	8	9	10	11	12	13	14	15	16	17
2013	tek jkf k	92.05	269.55	2.75	110.33	6.14	4.63	—	—	—	—	485-45	10.10	287.76	1.53	784-84
	vfxæ jkf k	34.74	115.38	2.64	35.21	1.38	1.76	—	—	—	—	191-11	5.52	118.99	4.11	319-73
	vuq kr (प्रतिशत)	37.74	42.80	96.00	31.91	22.48	38.01	—	—	—	—	39-37	54.65	41.35	268.63	40-74
2014	tek jkf k	103.95	287.87	3.19	135.21	7.46	6.21	6.99	3.08	0.31	—	554-27	5.40	330.25	2.13	892-05
	vfxæ jkf k	37.26	119.62	2.92	42.04	1.42	2.16	1.02	0.05	0.08	—	206-57	5.54	134.67	3.78	350-56
	vuq kr (प्रतिशत)	35.84	41.55	91.54	31.09	19.03	34.78	14.59	1.62	25.81	—	37-27	102.59	0.41	177.46	39-30
2015	tek jkf k	129.05	436.89	4.76	133.08	8.23	8.35	22.67	2.83	2.22	0.71	748-79	6.30	367	2.69	1124-78
	vfxæ jkf k	48.50	204.68	3.48	48.50	1.59	3.85	3.06	0.53	2.11	0.53	316-83	5.32	148	3.66	473-81
	vuq kr (प्रतिशत)	37.58	46.85	73.11	36.44	19.32	46.11	13.50	18.73	95.05	74.65	42-31	84.44	40.33	136.06	42-12
2016	tek jkf k	140.17	516.40	3.70	158.77	8.73	13.07	30.23	4.50	5.82	1.13	882-52	6.01	390.35	2.84	1281-72
	vfxæ jkf k	50.88	230.10	3.90	60.38	1.62	4.74	8.70	0.90	2.46	1.18	364-86	5.44	161.72	4.38	536-40
	vuq kr (प्रतिशत)	36.29	44.56	105.41	38.03	18.56	36.27	28.78	20.00	42.27	104.42	41-34	90.52	41.43	154.23	41-85
2017	tek jkf k	158-00	545-35	4-17	184-08	11-77	15-02	22-49	6-55	8-33	2-78	958-54	7-85	425-00	3-49	1394-88
	vfxæ jkf k	51-27	247-75	3-80	66-30	1-89	5-35	14-08	1-96	4-06	1-78	398-24	6-47	173-00	4-75	582-46
	vuq kr (प्रतिशत)	32-00	45-4	91-00	36-00	19-1	35-60	62-60	29-29	49-00	64-00	41-54	82-42	41-00	136-00	41-75

L=kr : जिला अग्रणी बैंक अधिकारी, किन्नौर स्थित रिकांगपिओ।



rkfydk%18-2

vud fpr okf.kT; cfdka }kjk -f" k .k (करोड़ रूपये) : 31 मार्च के अनुसार

Ø0 l 0	cfd l eng	2009	2010	2011	2012	2013	2014	2015	2016	2017
1	2	3	4	5	6	7	8	9	10	11
1.	यूको बैंक	10.10	13.33	17.38	21.06	25.61	28.48	33.84	39.33	36.30
2.	भारतीय स्टेट बैंक	12.68	16.38	59.12	22.90	25.60	28.40	40.19	72.51	65.78
3.	स्टेट बैंक ऑफ पटियाला	0.00	0.00	0.04	0.39	1.01	1.12	1.34	3.16	1.65
4.	पंजाब नेशनल बैंक	18.89	25.23	25.64	23.80	18.74	23.46	26.18	31.38	27.26
5.	यूनियनबैंक ऑफ इण्डिया	0.36	0.36	0.39	0.75	1.02	1.12	1.12	1.17	1.35
6.	सेन्ट्रल बैंक ऑफ इण्डिया	—	—	—	0.09	0.80	1.01	1.31	2.09	2.44
7.	हिमाचल ग्रामीण बैंक	0.31	0.57	0.61	0.81	1.03	1.05	1.96	1.64	1.57
8.	हि0 प्र0 राज्य सहकारी बैंक	29.41	38.26	41.58	50.05	54.63	68.18	76.00	80.77	73.00
9.	एच डी एफ सी बैंक	—	—	—	—	—	0.16	2.49	7.10	12.00
10.	ओ बी सी बैंक	—	—	—	—	—	—	0.29	0.35	8.58
11.	बैंक ओफ इण्डिया	—	—	—	—	—	—	0.37	0.34	0.95
12.	केनरा बैंक	—	—	—	—	—	—	—	0.03	0.07
13.	अन्य बैंक (लैंड डेवलपमेंट बैंक, कृषि एवं ग्रामीण विकास)	1.88	1.71	1.90	2.08	2.10	2.02	2.11	83.50	4.75
; kx % ▶		73-63	95-84	146-66	121-93	130-54	155-00	187-20	323-37	235-7

L=kx : जिला अग्रणी बैंक अधिकारी, किन्नौर स्थित रिकांगपिओ।

rkfydk%18-3

ftyk ea fodkl [k.M okj cfdka dh l d ; k %

Ø0l 0	fodkl [k.M dk uke	31-03-2017
1.	निचार	11
2.	कल्या	22
3.	पूह	16
योग : ▶		49

L=kx : जिला अग्रणी बैंक अधिकारी, किन्नौर स्थित रिकांगपिओ।

## 19- i f j o g u , o a l p k j

r k f y d k 19-1% f t y k f d l l u k j e a i a t h - r o k g u k a d h l a [ ; k %

x k f M f k a d h J s k h	i a t h - r x k f M f k a d h l a [ ; k %									
	2007	2008	2009	2010	2011	2012	2013	2014	2015	2016
1	2	3	4	5	6	7	8	9	10	11
1. बसें	12	12	07	08	08	16	01	11	01	15
2. ट्रक	267	67	34	38	21	14	05	02	06	10
3. मोटर साईकिल	48	42	47	44	51	31	36	37	27	49
4. स्कूटर	01	01	—	—	01	01	01	—	03	3
5. जीपे	39	34	35	22	46	44	38	50	48	58
6. प्राईवेट कारें/वैन	166	214	385	481	479	397	367	334	389	604
7. पिकअप वैन	37	37	35	52	24	65	27	69	98	76
8. स्टेशन वैन	01	—	—	—	—	—	—	—	—	—
9. ट्रैक्टर: (कृषि एवं गैर कृषि)	06	09	06	13	02	02	03	03	01	02
10. टैंकरज : (पेट्रोल व वाटर)	18	07	—	—	—	—	—	—	—	01
11. डिलीवरी वैन	02	—	—	—	—	—	—	—	—	—
12. कैबज/मेक्सी कैब	—	—	—	—	—	—	01	—	01	—
13. टूरिस्ट बसें	—	—	—	—	—	—	—	—	—	01
14. टैम्पो	—	—	—	—	—	08	—	—	—	05
15. विभागीय कारें	02	01	—	—	—	—	—	—	02	06
16. क्रैन	09	04	—	—	03	—	01	—	—	02
17. एम्बुलेंस	03	—	03	01	03	—	04	02	—	—
18. मिनी ट्रक	25	12	08	18	65	06	01	01	02	01
19. श्री व्हीलर	—	—	—	—	—	—	—	—	—	—
20. आटो रिक्शा	—	—	—	—	—	—	—	—	—	—
21. प्राईवेट बसें	12	02	—	—	—	—	01	—	—	01
22. कारें अर्ध सरकारी	—	—	—	—	—	—	—	—	—	—
23. मिनी बसें	01	—	04	04	01	04	—	04	02	03
24. अन्य वाहन	34	42	—	41	80	03	115	11	83	04
; k s x : ▶	683	484	564	722	784	591	601	524	663	841

L=k r : पंजीयन एवं अनुज्ञापन अधिकारी—निचार, कल्या एवं पूह जिला किन्नौर।

rkfydk%19-2

ftyk fdlukj eajk"Vh; -r ifjogu %

en	2006&07	2007&08	2008&09	2009&10	2010&11	2011&12	2012&13	2013&14	2014&15	2015&16	2016&17
1	2	3	4	5	6	7	8	9	10	11	12
1- ekWj okgu ¼ a; k½											
(क) बसें	61	65	67	65	65	66	70	70	74	66	70
(ख) ट्रक	01	01	01	01	01	01	01	01	01	01	01
(ग) अन्य वाहन	01	01	01	01	01	01	01	01	01	01	01
; ksx % ►	63	67	69	67	67	68	72	72	76	68	72
2- ifjpkfyr l Md #Vka dh l a; k %	36	39	38	38	40	40	42	47	51	52	52
3- ifjpkfyr njh (लाख कि० मी०)	49.53	54.42	56.10	55.71	57.10	57.12	54.10	59.40	60.30	67.80	72.56

L=ks : क्षेत्रीय प्रबन्धक, हिमाचल पथ परिवहन निगम, रिकांगपिओ।

### Rkkfydk%19-3

fgekpy i Fk i fjogu fuxe fj dka fi vks ds okguka }kjk r; njh, vk; & 0; ; , ykHk&gkfu rFkk i fr fd0 eh0 vk; o 0; ; %

o"kl	r; dh xbl njh (लाख कि० मी०)	vk; (लाख रू०)	0; ; (लाख रू०)	ykHk@gkfu (लाख रू०)	i fr fd0 eh0	
					vk; (रू०)	0; ; (रू०)
1	2	3	4	5	6	7
1996-97	35.68	407.39	525.43	(-) 118.04	11.42	14.73
1997-98	34.46	455.65	574.56	(-) 118.91	13.22	16.67
1998-99	35.23	402.24	608.96	(-) 206.72	11.42	17.29
1999-00	39.54	612.53	744.35	(-) 131.82	15.49	18.20
2000-01	34.48	526.32	614.47	(-) 88.15	15.26	17.82
2001-02	41.82	645.65	818.39	(-) 172.74	15.44	19.57
2002-03	43.61	655.41	841.53	(-) 186.12	15.03	19.30
2003-04	45.82	801.43	853.74	(-) 52.31	17.49	18.63
2004-05	47.23	844.25	891.15	(-) 46.90	17.88	18.87
2005-06	47.80	853.08	908.73	(-) 55.65	17.85	19.01
2006-07	49.53	922.26	998.97	(-) 76.71	18.62	20.17
2007-08	54.42	1,105.39	1,123.30	(-) 17.91	20.31	20.64
2008-09	56.10	1,354.13	1,285.66	(+) 68.47	24.14	22.92
2009-10	55.71	1,310.22	1,261.74	(+) 48.48	23.52	22.65
2010-11	57.10	1,519.62	1,432.24	(+) 87.38	26.61	25.08
2011-12	57.12	1,561.63	1,582.47	(-) 20.84	27.34	27.70
2012-13	54.10	1,528.62	1,666.84	(-) 138.22	28.26	30.81
2013-14	59.40	1,688.50	1,890.87	(-) 202.37	28.42	31.83
2014-15	60.30	1,983.27	2,067.61	(-) 84.34	32.89	34.28
2015-16	67.81	2,273.67	2,410.65	(-) 136.98	33.53	35.55
2016&17	72-56	2]152-86	2]356-75	¼&½ 203-89	29-67	32-48

L=ksr : क्षेत्रीय प्रबन्धक, हिमाचल पथ परिवहन निगम, रिकांगपिओ।

rkfydk% 19-4

ftyk fdllukj es I Md nqkVuk, a %

o"kl	nqkVukvka dh l q; k	ekjs x, 0; fDr	?kk; y 0; fDr	nqkVukxLr okgu
1	2	3	4	5
2002-03	10	20	24	10
2003-04	44	37	83	44
2004-05	43	52	86	43
2005-06	27	22	34	27
2006-07	31	37	51	32
2007-08	38	28	54	38
2008-09	54	42	92	54
2009-10	64	43	79	64
2010-11	51	65	64	51
2011-12	49	71	50	49
2012-13	40	50	92	40
2013-14	35	19	57	36
2014-15	51	67	91	56
2015-16	35	52	46	32
2016&17	47	36	96	47

L=kr : पुलिस अधीक्षक, किन्नौर स्थित रिकांगपिओ।

## Rkkfydk%9-5

fTkyk fdllukj ea jk"Vh; jkt ekxl l fgr dgy dPph , oa i Ddh l Mda  
(कि० मी०)

o'kz (31 ekpl के अनुसार)	cl ; kx; l Mda		thi ; kx;	thi ; kx; l s de	; kx %dkye 2 l s 5½	cl ; kx; ds vlrxr	
	nkgjh	bdgjh				i Ddh l Mda	dPph l Mda
1.	2.	3.	4.	5.	6.	7.	8.
1991-92	176	270	65	345	856	256	190
1992-93	176	294	65	345	880	256	214
1993-94	176	301	67	345	889	256	221
1994-95	176	309	65	346	896	261	224
1995-96	176	314	67	346	903	266	224
1996-97	176	324	70	348	918	270	230
1997-98	176	349	75	356	956	285	240
1998-99	176	382	80	320	958	302	256
1999-00	176	400	75	310	961	331	245
2000-01	177	409	72	315	973	337	249
2001-02	177	423	54	297	951	366	234
2002-03	177	437	52	290	956	379	235
2003-04	177	450	30	278	935	400	227
2004-05	177	460	28	274	939	412	225
2005-06	177	467	25	272	941	413	231
2006-07	177	498	22	260	957	424	251
2007-08	177	526	20	253	976	432	271
2008-09	177	549	25	243	994	439	287
2009-10	177	571	15	240	1,003	444	304
2010-11	177	579	13	234	1,003	449	307
2011-12	177	588	11	230	1,006	453	312
2012-13	177	598	9	225	1,009	462	313
2013-14	177	605	09	225	1,016	464	318
2014-15	177	623	15	225	1,040	484	316
2015-16	177	641	17	225	1,060	491	327
2016&17	177	667	29	225	1098	502	342

L=kx : सांख्यिकीय पुस्तिका, अर्थ एवं सांख्यिकी विभाग हि० प्र०।



## rkfydk%19-6

ftyk fdlukj eà Mkd?kjkadh l a[; k % (31 मार्च के अनुसार )

ØD l Ø	en	2006&0 7	2007&0 8	2008&0 9	2009&1 0	2010&1 1	2011&1 2	2012&1 3	2013&1 4	2014&1 5	2015&1 6	2016&1 7
1	2	3	4	5	6	7	8	9	10	11	12	13
Mkd?kjkadh l a[; k %												
d-	e[; dk; ky;	01	01	01	01	01	01	01	01	01	01	01
[k-	mi dk; ky;	12	12	12	12	12	12	12	12	12	12	12
x-	"kk[kk dk; ky;	59	59	59	59	59	59	59	59	59	59	59
?k-	i = i fV; ka dh l a[; k	113	113	113	113	113	113	113	133	133	133	127

L=kr : अधीक्षक डाकघर, रामपुर बुशेहर मण्डल।

## rkfydk % 19-7 ftyk fdlukj eà njj Hkk"k l fo/kk, a

o"lz	njj Hkk"k dšlnka dh l a[; ka	l Ø fttr {kerk	dk; jr l a kstu duD'ku	mi & VfyOku dh l a[; k	dj VsyhOku mi dj .k	rkj ?kjkadh l a[; k
1	2	3	4	5	6	7
2007-08	25	12,938	--	5,961	—	01
2008-09	25	12,938	--	6,008	515	01
2009-10	25	12,938	--	5,413	478	01
2010-11	25	12,938	--	5,478	468	01
2011-12	25	12,938	--	5,129	468	01
2012-13	25	10,382	--	5,675	5,675	—
2013-14	23	6,772	--	3,550	3,550	—
2014-15	14	7,040	2,470	2,470	2,470	—
2015-16	09	4,304	855	855	855	—
2016&17	09	3]792	805	805	805	&

UkV% भारतीय संचार निगम लि0, रामपुर के अन्तर्गत पडने वाले जिला किन्नौर के दूरभाष केन्द्रों की सूचना शामिल कर ली गई है।

L=kr : 1. मण्डलीय अभियन्ता, भारतीय संचार निगम लि0, किन्नौर स्थित रिकांगपिओ।

## 20- I gdkfjrk

rkfydk% 20-1 ftyk fdllukj ea I gdkjh I fefr; ka dh I a; k % (वर्ष जुलाई से जून तक)

Ø0 I Ø	en	2009&10	2010&11	2011&12	2012&13	2013&14	2014&15	2015&16	2016&17
1	2	3	4	5	6	7	8	9	10
(d)	I gdkjh I fefr; ka dh I a; k								
1.	प्राथमिक कृषि सहकारी समितियां	35	35	35	35	35	35	35	35
2.	गैर कृषि ऋण समितियां	04	04	04	04	04	04	04	04
3.	प्राथमिक दुग्ध उत्पादक समितियां	01	01	01	01	01	01	01	01
4.	प्राथमिक उपभोक्ता भण्डार	12	12	12	12	12	12	12	11
5.	प्राथमिक बुनकर समितियां	22	22	21	21	21	20	20	20
6.	औद्योगिक समितियां	02	01	01	01	01	01	01	01
7.	प्राथमिक मत्स्य विपणन समितियां	—	—	—	—	—	—	—	—
8.	जिला उपभोक्ता संघ थोक विक्रय समिति	—	—	—	—	—	01	01	01
9.	कृषि उत्पाद विपणन समितियां	06	06	06	07	07	07	12	13
10.	अन्य	05	05	06	07	08	09	09	07
(d)	; kx % ▶	87	86	86	88	89	90	95	93
	ofj "B o vi ØI I fefr; ka	02	02	02	02	02	—	—	&
	dy ; kx % ▶	89	88	88	90	91	90	95	93
([k)	I nL; rk								
1.	प्राथमिक कृषि सहकारी समितियां	14,192	14,330	14,957	15,490	15,860	14,096	14,106	14,131
2.	गैर कृषि ऋण समितियां	116	177	176	176	175	175	175	175
3.	प्राथमिक दुग्ध उत्पादक समितियां	16	16	16	16	16	16	16	16
4.	प्राथमिक उपभोक्ता भण्डार	1,883	1,894	1,980	2,093	2,159	1,951	1,951	1,813
5.	प्राथमिक बुनकर समितियां	795	894	881	852	852	805	805	805
6.	औद्योगिक समितियां	46	35	35	35	35	75	75	35

7.	प्राथमिक मत्स्य विपणन समितियां	—	—	—	—	—	—	—	—
8.	जिला उपभोक्ता संघ थोक विक्रय समिति	—	—	—	—	—	66	66	66
9.	कृषि उत्पाद विपणन समितियां	701	720	827	851	851	808	863	870
10.	अन्य	369	98	108	118	131	39	39	29
([k)	; ksx % ▶	18]118	18]164	18]980	19]631	20]079	18]031	18]096	17]940
	ofj"B o viDI l fefr; ka	68	68	68	69	69	—	—	—
	diy ; ksx % ▶	18]186	18]232	19]048	19]700	20]148	18]031	18]096	18]033

L=kr : सहायक पंजीयक, सहकारी सभाएं, किन्नौर स्थित रिकांगपिओ।

rkfydk% 20-2

ftyk fdUuk\$ ea l gdkjh l fefr; ka dh fgLI k iwth rFkk dk; Z khy iwth % (लाख रू० में )

ØØ l Ø	en	2009&10	2010&11	2011&12	2012&13	2013&14	2014&15	2015&16	2016&17
1	2	3	4	5	6	7	8	9	10
<b>(d)</b>	fgLI k iwth (लाख रू०)								
1.	प्राथमिक कृषि सहकारी समितियां	240.15	263.17	158.73	160.11	159.10	143.51	141.31	133.32
2.	गैर कृषि ऋण समितियां	43.12	50.10	3.47	3.59	3.03	3.43	3.31	03.12
3.	प्राथमिक दुग्ध उत्पादक समितियां	0.19	0.31	0.31	0.31	0.31	0.31	0.31	0.31
4.	प्राथमिक उपभोक्ता भण्डार	19.25	24.60	16.79	17.81	18.25	14.02	13.61	13.60
5.	प्राथमिक बुनकर समितियां	11.35	13.30	2.15	7.80	8.13	7.53	7.41	07.08
6.	औद्योगिक समितियां	13.43	15.00	0.15	0.14	0.14	2.20	2.20	—
7.	प्राथमिक मत्स्य विपणन समितियां	&	&	&	&	&	29.01	&	—
8.	जिला उपभोक्ता संघ थोक विक्रय समिति	197.94	206.65	59.13	53.78	—	4.12	4.02	97.83
9.	अन्य	9.97	10.05	16.82	16.85	16.81	5.37	3.91	03.91
10.	वरिष्ठ व अपैक्स समितियां	&	&	104.15	100.17	154.70	—	—	—
<b>(d-); kx ▶</b>		535-40	583-18	361-70	360.56	360-47	209-50	176-08	259-17
<b>([k)</b>	dk; khy iwth (लाख रू०)								
1.	प्राथमिक कृषि सहकारी समितियां	585.57	629.46	696.54	707.13	716.25	723.70	723.90	735.80
2.	गैर कृषि ऋण समितियां	26.72	27.08	26.38	28.59	28.71	8.50	8.61	08.42
3.	प्राथमिक दुग्ध उत्पादक समितियां	0.61	0.61	2.92	0.61	0.61	0.33	0.37	0.37
4.	प्राथमिक उपभोक्ता भण्डार	40.22	43.66	43.76	51.86	52.31	56.65	56.71	56.75
5.	प्राथमिक बुनकर समितियां	40.50	43.12	41.63	38.01	39.14	35.06	35.07	35.03
6.	औद्योगिक समितियां	1.71	0.74	0.61	0.61	0.61	0.14	0.16	0.16
7.	प्राथमिक मत्स्य विपणन समितियां	—	—	—	—	—	—	&	—
8.	जिला उपभोक्ता संघ थोक विक्रय समिति	—	—	—	—	—	2.80	2.86	1,148.32
9.	कृषि उत्पाद विपणन समितियां	237.81	238.97	264.24	273.17	279.29	260.64	260.67	260.95
10.	अन्य	239.58	344.68	345.88	349.32	351.47	10.10	10.17	10.05
<b>([k-); kx ▶</b>		1]172-72	1]328-32	1]421-96	1]449-30	1]468-39	1]097-92	1]098-52	2]255-85
<b>; kx ▶</b>	(वरिष्ठ व अपैक्स समितियां)	690.19	736.83	818.26	878.68	883.35	—	&	—
<b>dy; kx ▶</b>	(प्राथमिक वरिष्ठ व अपैक्स समितियां)	1]862-91	2]065-15	2]240-22	2]327-98	2]742-21	1307-42	1274-60	2]515-02

L=kx : सहायक पंजीयक,सहकारी सभाएं, किन्नौर स्थित रिकांगपिओ।

## 21- dhera

rkfydk 21-1 % ft yk fdlukj es QI yk ds ew; (रू० प्रति किंटल)

Ø0 l 0	QI ya	2009&10	2010&11	2011&12	2012&13	2013&14	2014&15	2015&16	2016&17
1	2	3	4	5	6	7	8	9	10
1.	धान	—	—	—	—	—	—	300	—
2.	गेहूँ	1,150	—	—	—	1,450	1,600	1,650	1,800
3.	जौ	1,192	—	—	—	1,458	1,500	1,550	1,600
4.	ज्वार	—	—	—	—	—	—	—	—
5.	मक्की	..	—	—	—	—	1,500	1,550	1,550
6.	चना	—	—	—	—	—	—	—	—
7.	सरसों	—	—	—	—	—	—	—	—
8.	आलू	—	—	—	—	—	—	2,500	3,800
9.	लहसुन	—	—	—	—	—	—	—	—
10.	अदरक	—	—	—	—	—	—	—	—

L=kr : जिला राजस्व अधिकारी, किन्नौर स्थित रिकांगपिओ।

## rkfydk% 21-2

ekpl ekg ds vflre "kQokj dks fj dka fi vks cktkj ea vko' ; d oLrqk dh dhers

( मात्रा : कि०ग्रा० में )

Ø0 l 0	oLrq dk uke	2008	2009	2010	2011	2012	2013	2014	2015	2016	2017
1	2	4	5	6	7	8	9	10	11	12	13
1.	चावल परमल	21.00	22.00	25.75	30.00	31.50	37.00	40.25	37.10	37.00	33.00
2.	गेहूं	--	--	--	--	--	--	--	--	--	--
3.	गेहूं का आटा	15.00	15.20	19.65	18.00	15.70	22.00	22.20	22.30	23.00	27.00
4.	उड़द की दाल (साबुत)	35.40	36.00	58.60	57.75	47.55	54.65	63.30	82.70	141.00	85.00
5.	चनें की दाल	40.80	31.00	33.20	37.20	54.25	66.00	45.90	51.90	69.00	84.00
6.	गुड़	15.40	22.85	28.00	29.60	35.00	34.00	32.40	31.90	32.00	38.00
7.	चीनी	19.00	26.35	40.40	36.40	36.00	39.50	38.30	32.70	38.00	45.00
8.	मूंगफली का तेल	--	--	--	--	--	--	--	--	--	--
9.	सरसों का तेल	77.00	90.00	90.00	95.00	95.00	110.00	110.00	110.00	130.00	142.00
10.	वनस्पति घी (उत्तमब्रांड)	65.00	55.00	55.00	70.00	75.00	85.00	90.00	90.00	90.00	90.00
11.	चाय पत्ती ( बुक ब्राण्ड)	52.00 @ 250gm	60.00 @ 250gm	73.00 @ 250gm	--	--	--	--	--	--	--
12.	प्याज	10.00	18.00	18.00	20.00	16.00	22.00	24.00	30.00	20.00	24.00
13.	आलू	10.00	10.00	12.00	16.00	14.00	16.00	20.00	18.00	16.00	18.00
14.	सीमेन्ट— (50 कि० ग्राम की बोरी)	270.00	276.00	288.00	310.00	345.00	362.00	351.00	359.00	400.00	420.00
15.	मिट्टी का तेल (लीटर)	8.77	8.81	8.84	11.87	13.93	14.25	14.53	14.55	14.75	16.59
16.	चीनी पैकेट में	--	--	--	--	--	--	--	--	--	--

L=ks: जिला सांख्यिकीय कार्यालय, किन्नौर स्थित रिकांगपिओ।

22- vkcdkj h , oa fcdh dj

rkfydk% 22-1 ns kh fLi fjV rFkk fons kh efnjk dh [ki r%

Ø0 l 0	en	2006&07	2007&08	2008&09	2009&10	2010&11	2011&12	2012&13	2013&14	2014&15	2015&16	2016&17
1	2	3	4	5	6	7	8	9	10	11	12	13
1	देशी स्पिरिट (000' पी0 लीटर)	86,552.00	1,12,155.91	1,40,211.42	1,46,916.70	1,41,549.93	1,05,118. 209	1,39,708. 069	2,00,404.982	2,01,041.783	2,27,630.812	2,62,015.460
2	(क) भारत में बनीं स्पिरिट(000' पी0 ली0)	58,114.98	91,583.89	1,29,636.29	1,65,644.21	2,07,892.74	1,99,224. 709	2,06,005. 787	1,89,239.406	—	—	2,34,711.322
	(ख) भूतपूर्व सैनिकों की कैंटीन ।	--	--	--	--	--	--	--	--	--	--	--
	; kx (क+ख)	58]114-98	91]583-89	1]29]636-29	1]65]644-21	2]07]892-74	1]99]224- 709	2]06]005- 787	3]89]644- 388	2]01]041- 783	2]27]630- 812	4]96]726-782
3	ch; j											
	(क) भारत की बनी (000' पी0 लीटर)	41,593.00	1,76,768.80	2,92,076.65	3,77,446.00	4,24,820.93	4,34,557.05	3,09,531. 600	2,76,623.200	2,59,012.900	2,68,643.840	3,14,745.668
	(ख) भूतपूर्व सैनिकों की कैंटीन ।	--	--	--	--	--	--	--	--	--	--	--
	; kx (क+ख)	41]593-00	1]76]768-80	2]92]076-65	3]77]446- 00	4]24]820- 93	4]34]557- 05	3]09]531- 600	2]76]623- 200	2]59]012- 900	2]68]643- 840	3]14]745-668

L=kr : आबकारी एवं कराधान अधिकारी, किन्नौर स्थित रिवांगपिओ।

rkfydk% 22-2

ftyk fdlukj ea djnkrkvka dh l a ; k , oa fcdh dj l s i kflr ; ka

o"kl	djnkrkvka dh l a ; k		dj i kflr (0040&vf/kfu; e ds vllrxir) (: lk; ka ea)	
	fg0 i 0 l kekl; fcdh dj vf/kfu; e ds vllrxir	dlnh; fcdh dj vf/kfu; e ds vllrxir	fg0 i 0 l kekl; fcdh dj vf/kfu; e ds vllrxir	dlnh; fcdh dj vf/kfu; e ds vllrxir
1	2	3	4	5
2002-03	400	397	4,7605,743	4,02,745
2003-04	438	435	1,22,49,916	8,63,918
2004-05	454	454	7,17,57,713	15,03,428
2005-06	492	492	3,43,72,124	33,66,331
2006-07	570	561	2,2703,523	62,57,949
2007-08	678	670	1,8475,569	95,716
2008-09	940	932	4,50,15,537	79,767
2009-10	1,089	980	24,76,75,511	67,137
2010-11	1,080	962	32,78,86,739	3,00,157
2011-12	1,102	997	21,54,92,343	2,62,144
2012-13	1,226	1,028	8,29,05,077	66,444
2013-14	1,304	1,053	13,67,88,785	1,85,420
2014-15	1,437	1,203	10,58,06,751	45,573
2015-16	1,680	1,338	12,31,45,234	3,10,171
2016&17	1]797	1]378	10]74]50]651	21]499

L=kr : आबकारी एवं कराधान अधिकारी, किन्नौर स्थित रिकांगपिओ।



**rkfydk % 22-3**  
**ftyk fdUukf ea fofHkUu djka l s i kflr; ka %**

o"KZ	djka l s i kflr; ka (रूपयों में )					
	0045&vks/hMh oLrq dj vf/kfu; e ds vUrxir	0040& fcdh dj@VAT ds vUrxir	0039& vkcdkjh vf/kfu; e ds vUrxir	0042& ; k=h dj o ekydj vf/kfu; e ds vUrxir	u khys inkFkka dh fcØh l s i kflr dj jkf k nqdkuka dh l a; k	
1.	2.	3.	4.	5.	6.	7.
2002-03	--	4,80,08,488	3,22,13,297	29,85,943	22	2,72,00,000
2003-04	--	1,31,13,834	3,36,51,955	2,43,762	23	2,72,46,000
2004-05	6,42,858	7,32,61,141	3,50,43,957	29,43,229	19	3,50,43,957
2005-06	24,25,967	3,77,38,455*	3,56,14,979	26,85,202	20	2,60,50,000
2006-07	8,38,890	2,89,61,472*	3,99,11,452	31,01,966	20	3,37,25,000
2007-08	7,79,075	1,85,71,295*	4,10,00,581	33,63,748	21	2,68,80,000
2008-09	10,11,461	4,50,95,304*	3,03,50,000	42,62,332	23	3,03,50,000
2009-10	13,38,938	24,77,42,642*	5,78,43,679	56,56,753	24	3,68,41,000
2010-11	13,46,631	32,81,86,896*	6,60,09,123	68,96,607	24	4,35,64,060
2011-12	14,45,661	21,57,54,487	8,09,58,890	53,96,545	24	5,73,70,037
2012-13	21,15,970	8,29,05,077	8,88,47,138	48,69,071	24	6,47,43,016
2013-14	12,42,976	13,69,74,205	10,28,58,383	57,49,371	24	7,67,57,766
2014-15	17,78,562	10,58,52,324	11,49,93,242	51,39,927	24	8,64,43,146
2015-16	22,46,533	12,34,55,234	12,60,09,350	46,52,491	24	9,57,06,360
2016&17	24]76]557	10]74]72]150	14]80]82]104	57]70]437	24	12]78]00]200

UkV: \*वर्ष 2005-06 से मूल्य वर्धित कर (VAT) है।

L=kr : आबकारी एवं कराधान अधिकारी, किन्नौर स्थित रिकांगपिओ।

## य?kq cpr

Rkkfydk % 23-1& ftyk fdUukSj ea y?kq cpr (करोड़ रूपयों में)

foRrh; o"kz	fu/kkfjr y{;	dy tek jkf k	fudkl h	"kq) tek jkf k
1	2	3	4	5
2002-03	2.00	2.08	--	--
2003-04	2.75	2.23	--	--
2004-05	2.30	3.61	--	--
2005-06	3.30	11.41	8.40	3.01
2006-07	3.30	11.27	7.74	3.53
2007-08	3.30	10.19	8.38	1.81
2008-09	..	13.12	10.72	2.40
2009-10	..	17.58	12.86	4.72
2010-11	..	18.51	14.96	3.55
2011-12	..	20.93	17.32	3.61
2012-13	..	23.11	20.57	2.54
2013-14	..	28.11	26.37	1.74
2014-15	..	33.87	28.34	5.53
2015-16	..	41.84	31.60	10.24
2016&17	--	46-54	37-79	08-75

L=kR : जिला लघु बचत अधिकारी, किन्नौर स्थित रिकांगपिओ।

## 24- fuokpu

rkfydk% 24-1 ftyk fdlukj e fuokpu {ks= , oa ernkrkvka dh l a[; k%

fuokpu o"l	ernkrkvka dh l a[; k			fo/kku l Hkk {ks=ka dh l a[; k
	पुरुष	महिलाएं	कुल	
1	2	3	4	3
1996	--	--	41,706	01
1999	--	--	47,263	01
2000	--	--	47,263	01
2001	--	--	47,263	01
2002	25,675	22,807	48,482	01
2003	25,502	22,776	48,278	01
2004	26,450	23,463	49,913	01
2005	24,999	24,178	49,177	01
2006	24,744	24,003	48,747	01
2007	25,348	24,122	49,470	01
2008	24,841	23,878	48,719	01
2009	26,261	24,364	50,625	01
2010	25,517	23,916	49,433	01
2011	25,442	23,976	49,418	01
2012	25,519	24,103	49,622	01
2013	26,346	25,037	51,383	01
2014	26,887	25,600	52,487	01
2015	26,920	26,134	53,054	01
2016	27,134	26,456	53,590	01
2017	27]197	26]620	53]817	01

L=ks : जिला निर्वाचन अधिकारी, किन्नौर स्थित रिकांगपिओ।

### rkfydk% 24-1.1

fo/kku I Hkk {ks=okj fooj.k , oa dgy ernkrkvka dh I a[ ; k %

dæ I a[ ; k	fo/kku I Hkk {ks= dk dækd o uke	ernkrkvka dh I a[ ; k (31.03.2017)		
		i q "k	fL=; ka	; ksx
1	2	3	4	5
1.	68 –किन्नौर ( आरिक्षत अ0 ज0 जा0 )	27,197	26,620	53,817
dgy ; ksx % ▶		27]197	26]620	53]817

L=kr : जिला निर्वाचन अधिकारी, किन्नौर स्थित रिकांगपिओ।

### rkfydk% 24-2

uoEcj] 2012 ea fo/kku I Hkk fuokpu ds vUrxr fo/kku I Hkk {ks=okj (nyxr) i kVhZ vk/kkj ij i M\$ dgy erka dh I a[ ; k %

o"KZ	fo/kku I Hkk {ks= dk uke , oa Øekad	i kVhZ vk/kkj ij i M\$ dgy erka dh I a[ ; k						
		Hkktik	dkæd	ekdik	cl ik	ykstik	funyh; @vL;	dgy i M\$ erka dh I a[ ; k
1	2	3	4	5	6	8	9	10
नवम्बर, 2012	68 –किन्नौर	14,434	20,722	—	499	—	2,658	38,313
dgy ; ksx % ▶		14]434	20]722	&	499	&	2]658	38]313

L=kr : जिला निर्वाचन अधिकारी, किन्नौर स्थित रिकांगपिओ।

## 25- fo ksk ?kVd ; kstuk

rkfydk% 25-1 %&chl I w=h; vkfFkd dk; Øe ds I w= 11¼[k½ ds vLrxr vud wpr tkfr @tu tkfr; ka ds ykHkkflor ifjokj %

o"kl	ykHkkflor ifjokj		
	y{;	mi yfC/k; ka	ifr krrk
1	2	3	4
2001-02	--	--	--
2002-03	--	--	--
2003-04	--	--	--
2004-05	--	--	--
2005-06	--	--	--
2006-07	--	--	--
2007-08	1,440	2,322	161.25
2008-09	1,448	4,750	328.04
2009-10	1,485	3,533	237.91
2010-11	1,805	3,716	205.87
2011-12	1,795	2,681	149.36
2012-13	1,954	3,308	169.29
2013-14	2,103	4,434	210.84
2014-15	1,432	5,065	353.70
2015-16	1,390	1,324	95.25
2016&17	1]447	3]462	239-25

ukV: वर्ष 2007 -08 के पहले की सूचना उपलब्ध नहीं है।

L=kr : परियोजना अधिकारी, एकीकृत जनजातीय विकास परियोजना, किन्नौर स्थित रिकांगपिओ।

## rkfydk% 25-2

vud fpr tkfr; ka ds fy, fo ksk ?kVd ; kstuk dh foRrh; mi yfC/k; ka %

foRrh; o"KZ	vkcfVr ctV (लाख रू0 )			dy 0; ; (लाख रू0 )			dy 0; ; Áfr krrk
	jkT; ; kstuk	fo ksk dlnh; l gk; rk	dy	jkT; ; kstuk	fo ksk dlnh; l gk; rk	dy 0; ;	
1	2	3	4	5	6	7	8
2000-01	--	--	--	--	--	--	--
2001-02	--	--	--	--	--	--	--
2002-03	--	--	--	--	--	--	--
2003-04	--	--	--	--	--	--	--
2004-05	--	--	--	--	--	--	--
2005-06	--	--	--	--	--	--	--
2006-07	--	--	--	--	--	--	--
2007-08	4,785.75	100.55	4]886-30	4,821.31	100.52	4]921-83	100.73
2008-09	5,148.38	142.20	5]290-58	5,170.21	142.20	5]312-41	100.41
2009-10	6,471.11	159.00	6]630-11	6,587.82	158.99	6]746-81	101.76
2010-11	6,927.87	143.87	7]071-74	6,942.22	143.87	7]086-09	100.20
2011-12	5,843.36	219.77	6]063-13	5,729.74	194.76	5]924-50	97.71
2012-13	5,517.28	205.00	5]722-28	5,210.23	170.98	5]381-21	94.04
2013-14	4,630.98	221.50	4]852-48	4,717.17	221.50	4]938-67	101.78
2014-15	4,816.72	158.79	4]975-51	5,154.51	158.79	5]313-30	106.79
2015-16	5,156.49	133.50	5]289-99	5,280.46	133.50	5]413-96	102.34
2016&17	7]053-84	354-04	7]407-89	7]233-22	354-05	7]587-27	107-56

ukW: वर्ष 2007-08 के पहले की सूचना उपलब्ध नहीं है।

L=kr : परियोजना अधिकारी, एकीकृत जनजातीय विकास परियोजना, किन्नौर स्थित रिकांगपिओ।



rkfydk% 26-2

ftyk fdUukS ea xS ijEijkxr Åtkl dk; ba ds vUrxb mi yfC/k; ka %

o"kl	forfjr midj.k						I ksj okVj ghVj fl LVe				Qk/ks okVVs d izk k	I qkjs "ke kku ?kkV fuekZ k	I qkjh gpl i u pDdh	mUur plgk	uru ykyVu	I h0 , Q0 , y0	gkbMke	I ksj LVhV ykbV
	AS kj dØdj	uru LVko	i kVt y plgk	xS h Qk; j	I ksj dØdj	I ksj ykyVu	100 yhVj @xht j	200 yhVj	300 yhVj	500 yhVj								
1	2	3	4	5	6	7	8	9	10	11	12	13	14	15	16	17	18	19
2002-03	&	08	&	&	05	09	02	&	&	&	281	&	01	72	&	&	&	08
2003-04	&	&	&	&	11	&	02	&	&	&	254	&	01	55	&	&	&	19
2004-05	483	&	&	&	09	&	02	&	&	02	88	&	&	&	&	78	02	31
2005-06	488	&	&	&	21	&		&	&	&	35	&	02	&	&	122	&	&
2006-07	293	&	&	&	10	&	02	&	&	01	212	&	01	&	&	50	&	77
2007-08	355	&	&	&	&	&	03	&	&	01	178	&	&	&	&	150	&	179
2008-09	235	&	&	&	&	&	03	&	&	&	121	&	01	&	&	400	&	231
2009-10	&	&	&	&	&	&	&	&	&	&	&	&	&	&	&	&	&	63
2010-11	&	&	&	&	&	&	03	&	&	&	58	&	&	&	&	&	&	&
2011-12	-	-	-	-	03	550	09	06	-	-	550	-	-	-	-	-	-	205
2012-13	-	-	-	-	06	-	-	-	-	-	-	-	-	-	-	-	-	195
2013-14	-	-	-	-	05	4,403	-	-	-	02	-	-	-	-	-	-	-	77
2014-15	-	-	-	-	08	5,765	-	-	-	02 (1000 Ltr)	-	-	-	-	-	-	-	29
2015-16	-	-	-	-	02	09	-	-	-	-	-	-	-	-	-	-	-	110
2016&17	&	&	&	&	01	13		01	01	&	&	&	&	&	&	&	&	1265

L=kr : परियोजना अधिकारी हिम ऊर्जा, किन्नौर स्थित रिकांगपिओ।





27- Lo.k t ; Urh Loj kst xkj ; kst uk

rkfydk 27-1% ftyk fdlukj ea l eflor xkeh.k fodkl dk; bde ds vlrxr ykHkkflor fu/kZu ijokj %

o"K	vuq fpr tkfr ijokj				vuqtu& tkfr ijokj				leLr ijokj				efgyk, a			
	y{;	mi yf/k	foRrh; l gk; rk (लाख रू0)		y{;	mi yf/k	foRrh; l gk; rk (लाख रू0)		y{;	mi yf/k	foRrh; l gk; rk (लाख रू0)		y{;	mi yf/k	foRrh; l gk; rk (लाख रू0)	
			_.k	vuqku			_.k	vuqku			_.k	vuqku			_.k	vuqku
1	2	3	4	5	6	7	8	9	10	11	12	13	14	15	16	17
2001-02	..	88	19.95	5.06	..	100	18.28	5.88	..	188	38.23	10.94	..	39	6.69	2.41
2002-03	..	39	9.86	3.00	..	69	14.56	4.00	..	108	24.42	7.00	..	24	2.56	0.71
2003-04	..	35	7.18	3.01	..	55	13.05	4.42	..	90	20.23	7.43	..	47	7.98	4.24
2004-05	..	103	29.37	9.75	..	100	20.84	9.53	..	203	50.21	19.28	..	84	20.46	7.54
2005-06	..	70	15.54	5.17	..	26	7.15	2.29	..	96	22.69	7.46	..	60	11.49	4.89
2006-07	..	84	18.34	5.40	..	26	4.72	1.30	..	110	23.06	6.70	..	64	9.65	3.60
2007-08	..	60	12.97	5.29	..	6	1.25	0.60	..	66	14.22	5.89	..	29	5.88	2.86
2008-09	..	94	29.71	7.42	..	26	4.30	2.00	..	120	34.01	9.42	..	60	15.78	4.43
2009-10	..	63	23.37	5.88	..	69	20.36	6.57	..	132	43.73	12.45	..	64	18.59	5.80
2010-11	..	77	27.94	6.81	..	47	13.40	4.50	..	124	41.34	11.31	..	73	22.18	6.38
2011-12	..	81	34.91	6.7	..	25	7.49	2.63	..	106	42.4	9.33	..	67	22.29	3.92
2012-13	..	48	18.86	3.59	..	43	17.20	4.30	..	91	36.06	7.89	..	39	15.68	3.57
2013-14	_*	_*	_*	_*	_*	_*	_*	_*	_*	_*	_*	_*	_*	_*	_*	_*
2014-15	_*	_*	_*	_*	_*	_*	_*	_*	_*	_*	_*	_*	_*	_*	_*	_*
2015-16	_*	_*	_*	_*	_*	_*	_*	_*	_*	_*	_*	_*	_*	_*	_*	_*

ukv/ %\*यह योजना अब बन्द हो चुकी है।

L=kr : परियोजना अधिकारी, जिला ग्रामीण विकास अभिकरण, किन्नौर स्थित रिकांगपिओ।



## 28- I eflor xkeh.k fodkl

rkfydk 28-1% ftyk fdllukj ea bflnj k vkokl ; kstuk ds vlrxr cskj i fjokjka dks  
edku %

o"kl	I eLr (सभी श्रेणियां )		vuq fpr tkfr		vuq tu tkfr	
	y{;	mi yfC/k; ka	y{;	mi yfC/k; ka	y{;	mi yfC/k; ka
1	2	3	4	5	6	7
<b>2010&amp;11</b>						
1 नये आवास	143	143	64	64	79	79
2 कच्चे से पक्के किये गए आवास	—	—	—	—	—	—
3 अन्य	—	—	—	—	—	—
4 अटल आवास योजना	29	29	14	14	15	15
<b>2011&amp;12</b>						
1. नये आवास	140	136	64	64	76	72
2. कच्चे से पक्के किये गए आवास	—	—	—	—	—	—
3. अन्य	—	—	—	—	—	—
4. अटल आवास योजना	30	30	14	14	16	16
<b>2012&amp;13</b>						
1. नये आवास	161	117	—	53	—	64
2. कच्चे से पक्के किये गए आवास	—	—	—	—	—	—
3. अन्य	—	—	—	—	—	—
4. अटल आवास योजना	43	33	—	15	—	18
<b>2013&amp;14</b>						
1. नये आवास	325	54	152	24	173	30
2. विशेष परियोजना	313	—	—	—	—	—
3. राजीव गांधी आवास योजना	33	03	19	01	14	02
<b>2014&amp;15</b>						
1. नये आवास	146	13	47	05	99	08
2. विशेष परियोजना	313	—	—	01	—	—
3. राजीव गांधी आवास योजना	38	07	21	04	17	03
<b>2015&amp;16</b>						
1. नये आवास	112	—	79	—	33	—
2. विशेष परियोजना	313	—	—	—	313	44
3. राजीव गांधी आवास योजना	24	—	11	—	13	—
<b>2016&amp;17</b>						
1. नये आवास	168	—	59	—	109	—
2. विशेष परियोजना	313	—	—	—	313	127
3. राजीव गांधी आवास योजना	14	—	06	—	08	—

L=kr : परियोजना अधिकारी, जि० ग्रा० वि० अभि०, किन्नौर स्थित रिकांगपिओ।

## 29- I Eiwkz xkeh.k jkst xkj ; kst uk

rkfydk 29-1% ftyk fdllukj ea xkeh.k jkst xkj xkj/h ; kst uk ds vlrxr mi yfc/k; k%

o"z	dk; lfnol l ftr (लाख दिवस)				0; ; (लाखों में)	
	y{;	mi yfc/k; ka			dy	v0tk0@ v0t0 tk0
		dy	vu0 tk0	vu0tu tk0		
1	2	3	4	5	6	7
2003-04						
प्रथम चरण	--	..	..	..	..	..
द्वितीय चरण	--	..	..	..	..	..
2004-05	--	..	..	..	..	..
2005-06	--	..	..	..	..	..
2006-07	--	..	..	..	..	..
2007-08	--	..	..	..	..	..
2008-09	1.80	1.74	0.88	0.86	278.25	278.25
2009-10	2.62	2.27	1.04	1.23	397.85	397.85
2010-11	2.59	2.17	1.07	1.10	358.44	358.44
2011-12	5.40	2.70	1.20	1.50	580.86	580.86
2012-13	--	3.24	1.37	1.87	697.17	697.17
2013-14	4.89	5.07	2.02	3.05	1,094.83	862.25
2014-15	..	4.598	1.79	2.77	285.62	685.62
2015-16	5.80	4.19	1.60	2.59	870.96	870.96
2016&17	5-125	3-60	1-50	2-10	857-57	857-57

L=kr : परियोजना अधिकारी, जि० ग्रा० वि० अ०, किन्नौर स्थित रिवांगपिओ।

### 30- I eflor xkeh.k fodkl

rkfydk 30-1% ftyk fdlukj ea xkeh.k LoPNrk dk; dæ ds vlrxr ftyk fdlukj ea ykHkkflor i fjokj

%

o"kl	fodkl [k.M	I Hkh Js khokj		vuq fpr tkfr		vuqtu0 tkfr	
		y{;	mi yfC/k; ka	y{;	mi yfC/k; ka	y{;	mi yfC/k; ka
1	2	3	4	5	6	7	8
2011&12	fodkl [k.M i g						
	व्यक्तिगत	-	4,931	-	1,043	-	3,888
	संस्थागत	-	-	-	-	-	-
	fodkl [k.M dYik						
	व्यक्तिगत	-	211	-	149	-	62
	संस्थागत	13	06	-	-	-	-
	fodkl [k.M fupkj						
व्यक्तिगत	5,754	4,858	-	-	5,754	4,858	
संस्थागत	333	333	-	-	-	-	
2012&13	fodkl [k.M i g						
	व्यक्तिगत	-	-	-	-	-	-
	संस्थागत	-	18	-	-	-	-
	fodkl [k.M dYik						
	व्यक्तिगत	-	-	-	-	-	-
	संस्थागत	-	12	-	-	-	-
	fodkl [k.M fupkj						
व्यक्तिगत	-	51	-	-	-	51	
संस्थागत	-	08	-	-	-	-	
2013&14	fodkl [k.M i g						
	व्यक्तिगत	646	646	-	-	-	-
	संस्थागत	06	-	-	-	-	-
	fodkl [k.M dYik						
	व्यक्तिगत	465	465	-	-	-	-
	संस्थागत	06	-	-	-	-	-
	fodkl [k.M fupkj						
व्यक्तिगत	449	214	-	-	-	-	
संस्थागत	01	-	-	-	-	-	

o"kl	fodkl [k.M	I Hkh Js khokj		vuq fpr tkfr		vuq tu0tkfr	
		y{;	mi yfC/k; ka	y{;	mi yfC/k; ka	y{;	mi yfC/k; ka
1	2	3	4	5	6	7	8
2014&15	fodkl [k.M i g						
	व्यक्तिगत	57	57	—	—	—	—
	संस्थागत	15	01	—	—	—	—
	fodkl [k.M dYik						
	व्यक्तिगत	155	526	—	—	—	—
	संस्थागत	05	05	—	—	—	—
	fodkl [k.M fupkj						
	व्यक्तिगत	252	1,918	—	—	—	—
संस्थागत	05	05	—	—	—	—	
2015&16	fodkl [k.M i g						
	व्यक्तिगत	05	05	—	—	—	—
	संस्थागत	04	01	—	—	—	—
	fodkl [k.M dYik						
	व्यक्तिगत	115	115	—	—	—	—
	संस्थागत	04	—	—	—	—	—
	fodkl [k.M fupkj						
	व्यक्तिगत	416	313	—	—	—	—
संस्थागत	02	02	—	—	—	—	
2016&17	fodkl [k.M i g						
	व्यक्तिगत	&	&	&	&	&	&
	संस्थागत	10	04	&	&	&	&
	fodkl [k.M dYik						
	व्यक्तिगत	236	236	&	&	&	&
	संस्थागत	15	&	&	&	&	&
	fodkl [k.M fupkj						
	व्यक्तिगत	1]180	1]180	&	&	&	&
संस्थागत	09	&	&	&	&	&	

L=kr : परियोजना अधिकारी, जि० ग्रा० वि० अ०, किन्नौर स्थित रिवांगपिओ।

rkfydk%31

rkfydk % 31-1 ftyk fdluukj ea vks| kfxd if k{k.k l d.Fkku ea HkfrZ ka dh l a[; k %

ØØ l Ø	rduldh l d.Fkku, a	o"k% 2016&2017	
		Lohdr l hvka dh l a[; k	HkrhZ fd, x,
1	2	3	4
1-	vks  kfxd if k{k.k l d.Fkku		
1.1	बढ़ई	—	—
1.2	विरंजक	—	—
1.3	हिन्दी आशुलिपिक	—	—
1.4	फिटर	—	—
1.5	बिजली मिस्त्री	16	16
1.6	गाड़ी मिस्त्री	16	—
1.7	कम्प्यूटर आपरेटर एवं प्रोग्रामिंग सहायक	20	20
1.8	अन्य (निर्दिष्ट करें) वायरमैन	16	—
1.8.1	स्वयं वित्त पोषित व्यवसाय	—	—
1.9.1	बिजली मिस्त्री (शुल्क सीट) स्वयं वित्त पोषित	16	05
1.9.2	मोटर वाहन मिस्त्री स्वयं वित्त पोषित	16	—
1.9.3	कम्प्यूटर शिक्षा	—	—
	; ksx % ▶	100	41
2-	efgyk vks  kfxd if k{k.k l d.Fkku		
2.1	कटाई एवं सिलाई	16	07
2.2	एम्ब्राइडरी एवं नीडल वर्क	16	—
2.3	अन्य (निर्दिष्ट करें)	—	—
2.4	स्वयं वित्त पोषित व्यवसाय	—	—
2.4.1	कटाई एवं सिलाई	—	—
2.4.2	कढ़ाई	—	—
	; ksx % ▶	32	07
3-	vks  kfxd if k{k.k l d.Fkku		
3.1	कम्प्यूटर आपरेटर एवं प्रोग्रामिंग सहायक (SCVT) के अन्तर्गत	20	03
3.2	वैल्डर (गैस एवं इलैक्ट्रिक)	16	04
3.3	ड्रेस मेकिंग	—	—
	; ksx % ▶	36	07
4.(क)	vks  kfxd if k{k.k l d.Fkku		
1.	कटाई एवं सिलाई	16	11
2.	कढ़ाई	—	—
3.	मकैनिक इलैक्ट्रॉनिक्स	—	—
4.(ख)	Lo; a for i kf'kr 0; ol k; %&		
1.	कटाई एवं सिलाई	—	—
2.	मकैनिक इलैक्ट्रॉनिक्स	—	—
	; ksx % ▶	16	11
	dlq ; ksx (1+2+3+4) % ▶	184	66

L=kr % अध्यानाचार्य, औद्योगिक प्रशिक्षण संस्थान, रिकांगपिओ।



## 32- U; k; i kfydk

rkfydk% 32-1 ft yk fdUukj ea fof/k vf/koDrk vka dh I a[; k %

o"kl 31 मार्च के अनुसार	ckj , Vyk*		vf/koDrk		dy vf/koDrk		
	iq "k	efgyk	iq "k	efgyk	iq "k	efgyk	dy
1	2	3	4	5	6	7	8
2001	—	—	20	01	20	01	21
2002	—	—	23	01	23	01	24
2003	—	—	26	01	26	01	27
2004	—	—	26	01	26	01	27
2005	—	—	28	02	28	02	30
2006	—	—	32	02	32	02	34
2007	—	—	40	02	40	02	42
2008	—	—	43	03	43	03	46
2009	—	—	46	04	46	04	50
2010	—	—	51	04	51	04	55
2011	—	—	55	04	55	04	59
2012	—	—	56	04	56	04	60
2013	—	—	57	04	57	04	61
2014	—	—	59	05	59	05	64
2015	—	—	61	06	61	06	67
2016	—	—	61	05	61	05	66
2017	&	&	65	05	65	05	70

\* ukW % जिला किन्नौर में बार एटला नहीं है।

L=kr: सचिव, बार एसोसिएशन, रिवांगपिओ।

### 33- i k—frd vki nk, a

rkfydk% 33-1 ftyk fdlukj ea vfxu vki nk vka dh ?kVuk, a %

o"kl	nedy LVs kuka dh I a; k	AkIr dh xbl vfxu ?kVukvka dh I a; k	ekuo Ak. kka dh I a; k		i kopy dh I a; k		eW; I Ei fRr (लाखरु०)	
			cpk; s x,	Ak. k gkfu	cpk; s x,	Ak. k gkfu	I jf{kr dh xbl	uqI ku eW;
1	2	3	4	5	6	7	8	9
2001	01	11	—	11	—	—	28.75	28.91
2002	01	19	—	34	—	13	24.71	802.80
2003	01	08	—	09	—	—	217.50	14.16
2004	01	12	—	29	—	—	236.50	234.93
2005	01	12	—	39	—	—	28.10	10.49
2006	01	06	—	23	—	—	6.30	1,343.25
2007	01	16	—	07	—	04	35.80	278.85
2008	01	17	—	02	—	—	51.73	110.65
2009	01	13	—	04	—	—	66.25	485.11
2010	01	10	—	12	—	—	13.55	25.61
2011	01	05	—	03	—	—	52.10	2,505.25
2012	01	03	—	—	—	—	5.50	3.01
2013	&	&	&	—	&	&	&	&
2014	01	03	02	03	—	—	100.00	8.50
2015	01	08	02	06	—	—	1,263.45	29.20
2016	01	22	.	14	01	—	534.30	170.35
2017	01	20	-	-	-	-	898-05	217-98

L=kr : अग्निशमन अधिकारी, रिकांगपिओ।

34- i athdj .k

f tyk fdllukj ea o"kl ds nkj ku i ath-r nLrkostka , oa LFkkukarfjr I Ei fUk ds eW; ds foaj .kka dh I a[ ; k%

o"kl	i athdj .k dk; kZ; ka dh I a[ ; k	i athdj .kka dh I a[ ; k					i athdj .k }kjk LFkkukarfjr I Ei fUk dk eW; ( 000' ru)			dy Akfir (000' ru)	dy 0; ; (रुपयों में)
		vpy I Ei fUk		py I Ei fUk	vU; ;	; ksx (3+4+5+6)	vpy I Ei fUk	py I Ei fUk	; ksx (8+9)		
		vfuoK; Z	, fPNd								
1	2	3	4	5	6	7	8	9	10	11	12
2000	..	..	..	..	..	..	..	..	..	..	..
2001	..	..	..	..	..	..	..	..	..	..	..
2002	..	..	..	..	..	..	..	..	..	..	..
2003	..	..	..	..	..	..	..	..	..	..	..
2004	..	..	..	..	..	..	..	..	..	..	..
2005	07	534	—	59	95	688	1,13,944	—	1]13]944	1,748	15,660
2006	07	641	—	140	119	900	1,17,695	—	1]17]695	2,559	15,660
2007	07	530	—	117	108	755	1,30,353	—	1]30]353	2,061	15,660
2008	07	472	—	154	95	721	2,08,106	—	2]08]106	2,577	15,660
2009	07	481	—	313	215	1,009	1,96,721	—	1]96]721	2,937	15,660
2010	07	458	—	96	130	684	1,65,548	—	1]65]548	2,173	15,660
2011	07	507	97	07	20	631	2,85,764	—	2]85]764	2,187	15,660
2012	..	..	..	..	..	..	..	..	..	..	..
2013	..	..	..	..	..	..	..	..	..	..	..
2014	..	..	..	..	..	..	..	..	..	..	..
2015	..	..	..	..	..	..	..	..	..	..	..
2016	..	..	..	..	..	..	..	..	..	..	..

L=kr: उपायुक्त, जिला किन्नौर स्थित रिकांगपिओ।



35- fofo/k

rkfydk% 35-1& ftyk fdlukj es foJke xgka ds uke] LFky] dejka dh  
l a[; k

, oe- vkj {k.k vf/kdkfj; ka dk fooj .k%

00 l 0	Rkgl hy dk uke	foJke xg ds LFky dk uke	dejka / l S/ks dh l a[; k	vkj {k.k vf/kdkjh @ dk; kly; dk fooj .k
1	2	3	4	5
1-	fupkj	1. विश्राम गृह पौण्डा	02	अधिशायी अभियन्ता, हि० प्र० लो०नि०वि० मण्डल, करच्छम स्थित भाबानगर ।
		2. विश्राम गृह टापरी	08	"
		3. विश्राम गृह उरनी	02	"
		4.नि०कुटीर बडा कम्बा	02	अधिशायी अभियन्ता,सि० एवं जन स्वास्थ्य मण्डल, रिकांगपिओ ।
		5. विश्राम गृह चौरा	02	वन मण्डल अधिकारी, किन्नौर वन मण्डल स्थित रिकांगपिओ ।
		6. विश्राम गृह छोलतू	02	"
		7. विश्राम गृह निघार	02	"
		8. विश्राम गृह तराण्डा	02	"
		9. नि० कुटीर सलारिंग	02	वन मण्डल अधिकारी, वन्य प्राणी मण्डल, सराहन जिला शिमला ।
		10. विश्राम गृह रुपी	02	"
		11. फील्ड होस्टल भावानगर	12	अधीक्षण अभियन्ता, उत्पादन वृत, भावानगर ।
		12. विश्राम गृह भावानगर	05	"
		13. विश्राम गृह कटगांव	05	व० अधिशायी अभियन्ता(सिविल), मैकेनिकल डिविजन, भाबानगर ।
2-	l kxyk	14. विश्राम गृह सांगला	07	अधिशायी अभियन्ता, हि० प्र० लो०नि०वि० मण्डल, करच्छम स्थित भाबानगर ।
		15. विश्राम गृह रक्छम	02	"
		16. विश्राम गृह छितकुल	04	"
		17. विश्राम गृह सांगला	03	वन मण्डल अधिकारी, किन्नौर वन मण्डल स्थित रिकांगपिओ ।
		18. विश्राम गृह किल्बा	02	वन मण्डल अधिकारी, किन्नौर वन मण्डल स्थित रिकांगपिओ ।
		19. विश्राम गृह सांगला	04	मुख्य अभियन्ता हि०प्र०रा० विद्युत प० लि० शिमला ।
3-	dYik	20. परिधी गृह कल्या	08	उपायुक्त, किन्नौर स्थित रिकांगपिओ
		21. विश्राम गृह कल्या	04	अधिशायी अभियन्ता, हि० प्र० लो०नि०वि० मण्डल, कल्या ।
		22. विश्राम गृह रोघी	02	"
		23. विश्राम गृह रिकांगपिओ	15	सहायक आयुक्त (उपायुक्त) किन्नौर ।
		24. विश्राम गृह रिकांगपिओ	-	अस्थायी आवास, अधीक्षण अभियन्ता, सि०एवंजन स्वास्थ्य वृत, रिकांगपिओ ।

		25. विश्राम गृह शौंगटोंग	03	वन मण्डलाधिकारी, किन्नौर वन मण्डल स्थित रिकांगपिओ।
--	--	--------------------------	----	--

133

1	2	3	4	5
		26. विश्राम गृह पूर्वनी	02	वन मण्डलाधिकारी, किन्नौर वन मण्डल स्थित रिकांगपिओ।
		27. नि० कुटीर रिकांगपिओ	02	"
4-	ejjx	28. विश्राम गृह रिब्बा	04	सहायक अभियन्ता, हि०प्र०लो०नि०वि० उप मण्डल, मूरंग।
		29. विश्राम गृह रारंग	04	अधिशायी अभियन्ता, हि० प्र० लो० नि० वि० मण्डल, कल्या।
		30. विश्राम गृह जंगी	04	"
		31. विश्राम गृह मूरंग	03	सहायक अभियन्ता, हि०प्र०लो०नि०वि० उप मण्डल, मूरंग।
		32. नि० कुटीर चारंग	03	अधिशायी अभियन्ता, सि० एवं जन स्वास्थ्य मण्डल, पूह।
		33. नि० कुटीर टंगी	02	"
		34. नि० कुटीर आसरंग *	02	अधिशायी अभियन्ता, सि० एवं जन स्वास्थ्य मण्डल, पूह।
		35. नि० कुटीर अक्या	02	"
		36. विश्राम गृह अक्या	02	वन मण्डलाधिकारी, किन्नौर वन मण्डल स्थित रिकांगपिओ।
5-	ijg	37. विश्राम गृह कानम	02	सहायक अभियन्ता, हि० प्र० लो० नि० वि० उप मण्डल, पूह।
		38. विश्राम गृह पूह	11	अधिशायी अभियन्ता, हि० प्र० लो० नि० वि० मण्डल, कल्या।
		39. विश्राम गृह नमझा	02	सहायक अभियन्ता, हि० प्र० लो० नि० वि० उप मण्डल, पूह।
		40. नि० कुटीर रोपा	02	अधिशायी अभियन्ता, सि० एवं जन स्वास्थ्य मण्डल, पूह।
		41. विश्राम गृह पूह	03	"
		42. नि० कुटीर स्पीलो	03	"
		43. नि० कुटीर झाबुंग	02	वन मण्डलाधिकारी, किन्नौर वन मण्डल स्थित रिकांगपिओ।
		44. विश्राम गृह पूह	02	"
6	gaxjx	45. विश्राम गृह यंगथंग	03	सहायक अभियन्ता, हि० प्र० लो० नि० वि० उप मण्डल, पूह।
		46. नि० कुटीर हांगो	03	अधिशायी अभियन्ता, सि० एवं जन स्वास्थ्य मण्डल, पूह।
		47. नि० कुटीर नाको	03	"
		48. नि० कुटीर चांगो	05	"

- L=kr% 1- अधिशायीअभियन्ता, हि०प्र०लो०नि०वि० मण्डल, कल्या एवं भावानगर।  
2. अधिशायीअभियन्ता, सि० एवं जन स्वास्थ्य मण्डल, रिकांगपिओ एवं पूह।  
3. अभियन्ता, उत्पादन वृत्त, भावानगर।  
4. अधिशायीअभियन्ता, एच०पी०एस०ई०वी० लिमिटेड मण्डल, रिकांगपिओ।  
5. वन मण्डल अधिकारी, किन्नौर वन मण्डल स्थित रिकांगपिओ एवं वन्य प्राणी मण्डल, सराहन।  
\* क्षतिग्रस्त

○ ftyk fdlukj dk ekufp=○

¼ ekus ij vk/kkjr ugh½

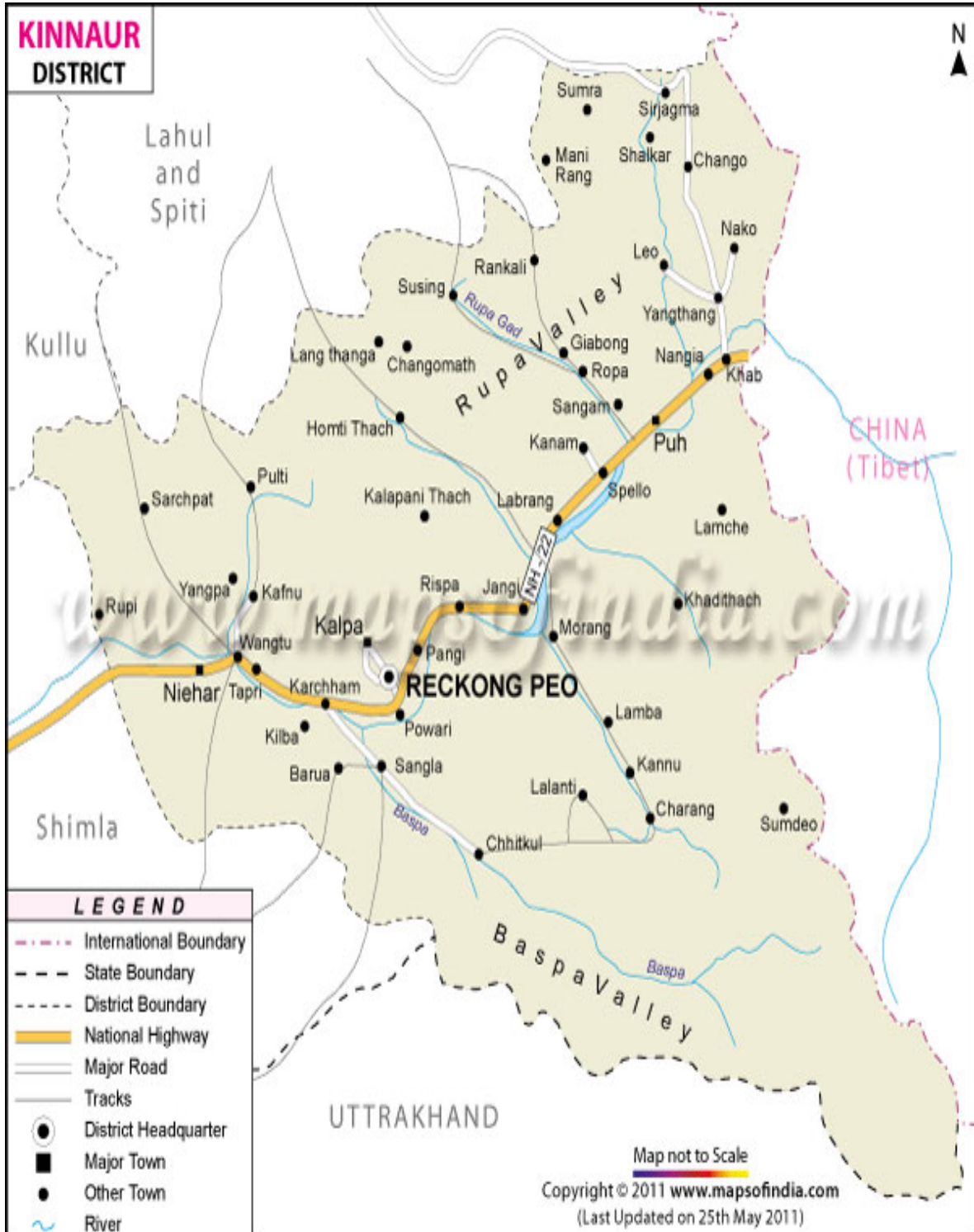

135

\_ \* \* \* \_