

ज़िलेवार विकास संकेतक

उत्तर प्रदेश

DISTRICT WISE DEVELOPMENT INDICATORS

UTTAR PRADESH

2015



अर्थ एवं संख्या प्रभाग, राज्य नियोजन संस्थान
नियोजन विभाग, उत्तर प्रदेश

Economics & Statistics Division, State Planning Institute
Planning Department, Uttar Pradesh

website-<http://updes.up.nic.in>

ज़िलेवार विकास संकेतक, उत्तर प्रदेश
DISTRICT WISE DEVELOPMENT INDICATORS, UTTAR PRADESH

2015



अर्थ एवं संख्या प्रभाग, राज्य नियोजन संस्थान
नियोजन विभाग, उत्तर प्रदेश

Economics & Statistics Division, State Planning Institute
Planning Department, Uttar Pradesh

website-<http://updes.up.nic.in>

जिलेवार विकास संकेतक, उत्तर
प्रदेश

**DISTRICT WISE DEVELOPMENT
INDICATORS
UTTAR PRADESH
2015**



अर्थ एवं संख्या प्रभाग, राज्य नियोजन संस्थान
नियोजन विभाग, उत्तर प्रदेश

**ECONOMICS AND STATISTICS DIVISION
STATE PLANNING INSTITUTE
PLANNING DEPARTMENT, UTTAR PRADESH
<http://updes.up.nic.in>**

Foreword

Directorate of Economics and Statistics, Uttar Pradesh is publishing "**District wise Development Indicators**" publication annually since 1978. The publication contains information about inter-regional disparities in various socio-economic sectors of the State. The publication for the year 2015 is the 38th issue of the series.

To study the intra-regional disparities of socio-economic sectors of the state, there are in all 125 district wise and economic region wise development indicators in the field of various basic subjects such as population, health, education, infrastructural facilities, agriculture, animal husbandry, fisheries, industry, banking, finance & co-operation, employment & manpower and income.

The department is obliged for the co-operation extended by various departments /agencies in furnishing the required data in time. Besides this, I would like to appreciate officers and staff of Economics and Statistics Division, in bringing out this publication.

I am hopeful that the present issue of the publication will be of immense use not only to planners, policy makers and departments concerned with the implementation of different developmental programmes but also to researchers in studying the socio- economic changes of all sectors taking place in the State.

Suggestions from users for further improvement in coverage and presentation of this publication shall be warmly welcomed.

Lucknow
Dated: September, 21 2016

(Mukul Singhal)
Principal Secretary,
Planning Department,
Govt. of U. P.

प्राक्कथन

अर्थ एवं संख्या प्रभाग, उत्तर प्रदेश द्वारा "जिलेवार विकास संकेतक" नामक प्रकाशन वर्ष 1978 से प्रतिवर्ष प्रकाशित किया जा रहा है। यह प्रकाशन समाजार्थिक क्षेत्रों में प्रदेश की अन्तर्क्षेत्रीय विषमताओं को दर्शाता है। वर्ष 2015 का प्रकाशन इस श्रृंखला का अड़तीसवां अंक है।

समाजार्थिक क्षेत्रों में प्रदेश की अन्तर्क्षेत्रीय विषमताओं के अध्ययन हेतु इस प्रकाशन में जिलेवार और आर्थिक क्षेत्रवार संकेतक जिनमें विकास के विभिन्न मूलभूत पहलुओं जैसे-जनसंख्या, स्वास्थ्य, शिक्षा, अवस्थापना सुविधाओं, कृषि, पशुपालन एवं मत्स्य, उद्योग, बैंकिंग, वित्त तथा सहकारिता, रोजगार एवं मानव शक्ति तथा आय से सम्बन्धित आँकड़ों पर आधारित कुल 125 विकासगत संकेतक दिये गये हैं।

विभिन्न विभागों/एजेन्सियों द्वारा वांछित आँकड़ों को ससमय उपलब्ध कराने के लिए मैं उनका आभार प्रकट करता हूँ। इसके अतिरिक्त इस अंक को तैयार करने के लिए मैं प्रभाग के अधिकारियों एवं कर्मचारियों की भी सराहना करना चाहूँगा।

मुझे विश्वास है कि प्रकाशन का प्रस्तुत अंक केवल नियोजकों, नीति निर्माताओं तथा विकासगत योजनाओं के क्रियान्वयन से सम्बन्धित विभागों के लिए ही नहीं वरन प्रदेश के समस्त क्षेत्रों में समाजार्थिक परिवर्तनों के अध्ययन में अनुसन्धानकर्ताओं के लिए बहुत उपयोगी सिद्ध होगा।

इस प्रकाशन के विस्तार एवं प्रस्तुतीकरण में गुणात्मक सुधार हेतु उपयोगकर्ताओं के सुझावों का सहर्ष स्वागत है।

लखनऊ

दिनांक: सितम्बर, 21 2016

(मुकुल सिंह)

प्रमुख सचिव

नियोजन विभाग,

उत्तर प्रदेश शासन।

PREFACE

The Economics and Statistics Division of the State Planning Institute, Uttar Pradesh, brings out a publication named "District-wise Development Indicators, Uttar Pradesh" since 1978 for every year. The publication for the year 2015 is the thirty eighth issue in the series.

Uttar Pradesh state is a vast state in the country. Therefore many socio-economic disparities exist in Uttar Pradesh. Uttar Pradesh has been divided in four economic regions viz. (1)Western, (2)Central, (3)Bundelkhand and (4)Eastern region based on these disparities. These regions have been adequately highlighted by socio-economic indicators in the publication. By which we can estimate easily the comparative socio-economic development of a particular region. Thus the indicators published in the publication will be helpful for balanced development of the State. To facilitate the comparative study of users 125 latest important developmental indicators have been published along with for the base year 2000-01 mostly also. Population, Health, Education, Infrastructural Facilities, Agriculture, Animal Husbandry and Fisheries, Industry, Banking, Finance and Co-operation, Employment & Manpower and Income related indicators have been published in the publication.

I am grateful to the all concern departments/agencies for their co-operation in furnishing the requisite information and suggestions to bring out this publication in time and I would like to convey my appreciation to all the officers and staff associated with the publication, of the DES.

This publication will be very useful for policy makers, administrators, planners, researchers, academicians, social scientists and all others. Suggestions for improvement in next coming issue of the publication by the users are always welcome.

Lucknow:

Dated: August, 31 2016

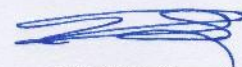

(G.S.Katiyar)
Director

प्रस्तावना

अर्थ एवं संख्या प्रभाग, राज्य नियोजन संस्थान, उत्तर प्रदेश द्वारा "ज़िलेवार विकास संकेतक-उत्तर प्रदेश" नामक प्रकाशन वर्ष 1978 से प्रति वर्ष प्रकाशित किया जाता है। ज़िलेवार विकास संकेतक-2015 प्रकाशन इस श्रृंखला का अड़तीसवां अंक है।

उत्तर प्रदेश राज्य देश का एक विशाल राज्य है। यहाँ विभिन्न प्रकार की आर्थिक एवं सामाजिक विषमतायें व्याप्त हैं। इन्हीं विषमताओं के आधार पर उत्तर प्रदेश को चार आर्थिक क्षेत्रों यथा (1)पश्चिमी, (2)केन्द्रीय, (3)बुन्देलखण्ड तथा (4)पूर्वी में विभाजित किया गया है। इस प्रकाशन में उक्त क्षेत्रों को समाजार्थिक संकेतकों द्वारा विस्तृत रूप से प्रदर्शित किया गया है। इन संकेतकों द्वारा सम्बन्धित क्षेत्रों के समाजार्थिक विकास का तुलनात्मक अनुमान सहज ही लगाया जा सकता है, जो प्रदेश के संतुलित विकास में सहायक होगा। प्रकाशन में उपलब्ध अधुनान्त सूचनाओं पर आधारित 125 महत्वपूर्ण विकास संकेतकों के साथ ही उपयोगकर्ताओं की सुविधा हेतु अधिकांशतया आधार वर्ष 2000-01 के तुलनात्मक संकेतक भी दिये गये हैं। जनसंख्या, स्वास्थ्य, शिक्षा, अवस्थापना सुविधा, कृषि, पशुपालन एवं मत्स्य पालन, उद्योग, बैंकिंग, वित्त तथा सहकारिता, रोजगार एवं मानवशक्ति तथा आय सम्बन्धी संकेतक इसमें प्रकाशित किये गये हैं।

इस अंक को ससमय प्रकाशित करने हेतु अपेक्षित सूचनायें एवं सुझाव उपलब्ध कराने में दिये गये सहयोग के लिये मैं, सभी सम्बन्धित विभागों/एजेंसियों का आभार व्यक्त करता हूँ तथा इस प्रकाशन से सम्बन्धित अर्थ एवं संख्या प्रभाग के समस्त अधिकारियों तथा कर्मचारियों की सराहना करना चाहूँगा।

यह प्रकाशन नीति-निर्माताओं, प्रशासकों, योजनाकारों, शोधकर्ताओं, शिक्षाशास्त्रियों, समाजशास्त्रियों एवं अन्य सभी उपयोगकर्ताओं के लिये बहुत ही उपयोगी सिद्ध होगा। प्रकाशन के आगामी अंक में सुधार हेतु उपयोगकर्ताओं के सुझाव सदैव आमंत्रित हैं।

लखनऊ:

दिनांक: अगस्त 31, 2016

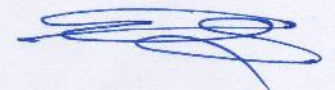

(जी0 एस0 कटियार)
निदेशक।

प्रकाशन से सम्बद्ध अधिकारी

श्री जी०एस०कटियार

निदेशक

मार्गदर्शन एवं पर्यवेक्षण

1-डा० सुरेन्द्र नाथ त्रिपाठी

अपर निदेशक

2-डा० शुएब अहमद

उपनिदेशक

3-अरूण कुमार गुप्ता

अर्थ एवं संख्याधिकारी

समन्वयक एवं सुपर परिनिरीक्षण कार्य

डा० नरेन्द्र कुमार

अपर सांख्यिकीय अधिकारी
(प्रभारी)

पाण्डुलिपि संरचना

श्रीमती बीना सिंह

अपर सांख्यिकीय अधिकारी

OFFICERS ASSOCIATED WITH THE PUBLICATION

1. Shri G.S. Katiyar Director

Guidance and Supervision

1. Dr Surendra Nath Tripathi Addl. Director

2. Dr. Shuaib Ahmad Deputy Director

3-Arun kumar Gupta Economics & Statistics Officer

Co-ordination & Super Scrutiny Work

1. Dr.Narendra Kumar Addl. Stat. Officer
(Incharge)

Manuscript work

1. Smt. Beena Singh Addl. Stat. Officer

विषय-सूची
CONTENTS

क्रम./मद सं Serial/Item no.	विवरण Description	पृष्ठ सं Page no.
<u>भाग-1 (Part-1)</u>		
<u>1-जनसंख्या</u>		
<u>POPULATION</u>		
1.कुल जनसंख्या Total Population		1-2
2.भौगोलिक क्षेत्रफल Geographical Area		1-2
3.जनसंख्या में प्रति 10 वर्ष में प्रतिशत वृद्धि Percentage of decennial growth of population		3-4
4.जनसंख्या का घनत्व Density of population		3-4
5.प्रति हजार पुरुषों पर स्त्रियों की संख्या (लिंगानुपात) No. of females per thousand males (sex ratio)		5-6
6.नगरीय जनसंख्या का कुल जनसंख्या से प्रतिशत (नगरीकरण) Percentage of urban population to total population(Urbanisation)		5-6
7.जनपदवार जनसंख्या का प्रदेश की कुल जनसंख्या से प्रतिशत Districtwise percentage of population to state's total population		7-8
8.जनपदवार अनुसूचित जाति की जनसंख्या का कुल जनसंख्या से प्रतिशत Districtwise percentage of S.C. population to total population		7-8
9.अनुसूचित जाति की जनपदवार जनसंख्या का प्रदेश की कुल अनुसूचित जाति की जनसंख्या से प्रतिशत Districtwise percentage of S.C. population to state's total S.C. population		9-10
10.जनपदवार अनुसूचित जनजाति की जनसंख्या का कुल जनसंख्या से प्रतिशत Districtwise percentage of S.T. population to total population		9-10

क्रम./मद सं Serial/Item no.	विवरण Description	पृष्ठ सं Page no.
11.	अनुसूचित जनजाति की जनपदवार जनसंख्या का प्रदेश की कुल अनुसूचित जनजाति की जनसंख्या से प्रतिशत Districtwise percentage of S.T. population to state's total S.T. population	11-12
12.	अनुसूचित जाति की जनसंख्या में दशकीय वृद्धि-दर Decadal growth rate in S.C. population	13-14
13.	अनुसूचित जनजाति की जनसंख्या में दशकीय वृद्धि-दर Decadal growth rate in S.T. population	13-14
14.	धर्मानुसार जनसंख्या का प्रतिशत वितरण Percentage distribution of religion wise population	15-22
15.	विभिन्न जनसंख्या वर्गानुसार ग्रामों की संख्या/जनसंख्या का कुल ग्रामों की संख्या/जनसंख्या से जिलेवार प्रतिशत Districtwise percentage of villages/population according to different population classes to total villages/population	23-28
16.	विभिन्न जनसंख्या वर्गानुसार नगरों की संख्या/जनसंख्या का कुल नगरों की संख्या/जनसंख्या से जिलेवार प्रतिशत Districtwise percentage of towns/population according to different population classes to total towns/population	29-32
2-स्वास्थ्य		
HEALTH		
17.	प्रतिलाख जनसंख्या पर एलोपैथिक चिकित्सालयों/औषधालयों की संख्या (प्राथमिक स्वास्थ्य केन्द्र सहित) No. of Allopathic hospitals/dispensaries per lakh of population(including P.H.Cs.)	33-34
18.	प्रतिलाख जनसंख्या पर एलोपैथिक चिकित्सालयों/औषधालयों में शैयाओं की संख्या (प्राथमिक स्वास्थ्य केन्द्र सहित) No. of beds in Allopathic hospitals/dispensaries per lakh of population(including P.H.Cs.)	33-34
19.	प्रतिलाख जनसंख्या पर आयुर्वेदिक/होम्योपैथिक/यूनानी चिकित्सालयों/औषधालयों की संख्या No. of Ayurvedic/Homeopathic/Unani hospitals/ dispensaries per lakh of population	35-36

क्रम./मद सं Serial/Item no.	विवरण Description	पृष्ठ सं Page no.
20.	प्रतिलाख जनसंख्या पर आयुर्वेदिक/होम्योपैथिक/यूनानी चिकित्सालयों/औषधालयों में शैयाओं की संख्या No. of beds in Ayurvedic/Homeopathic/Unani hospitals /dispensaries per lakh of population	35-36
21.	प्रतिलाख जनसंख्या पर प्राथमिक स्वास्थ्य केंद्रों की संख्या No. of P.H.Cs. per lakh of population	37-38
22.	प्रतिलाख जनसंख्या पर मातृ एवं शिशु कल्याण केंद्र/उपकेंद्रों की संख्या No. of M.C.H. centres/sub centres per lakh of population	37-38
23.	पेयजल सुविधायुक्त मजरों का कुल मजरों की संख्या से प्रतिशत Percentage of hamlets with drinking water facilities to total no. of hamlets.	39-40

3-शिक्षा EDUCATION

24.	कुल साक्षरता दर Total literacy rate	41-42
25.	पुरुष साक्षरता दर Male literacy rate	41-42
26.	महिला साक्षरता दर Female literacy rate	43-44
27.	स्त्री-पुरुष साक्षरता दर में अन्तर Difference in literacy rates of Female & Male	43-44
28.	प्रतिलाख जनसंख्या पर विद्यालयों की संख्या (1) जू.बे.विद्यालय (2) सी.बे.विद्यालय (3) उ.मा. विद्यालय No. of Schools per lakh of population {i} J.B.S. {ii} S.B.S. {iii} H.S.S.	45-48
29.	विभिन्न शैक्षिक स्तरों पर छात्र-अध्यापक अनुपात (1) जू.बे.विद्यालय (2) सी.बे.विद्यालय (3) उ.मा. विद्यालय Pupil Teacher ratio at different educational levels {i} J.B.S. {ii} S.B.S. {iii} H.S.S.	49-50

क्रम./मद सं Serial/Item no.	विवरण Description	पृष्ठ सं Page no.
30.	छात्र नामांकन अनुपात (1) जू.बे.विद्यालय (2) सी.बे.विद्यालय Student Enrolment ratio {i}J.B.S.{ii}S.B.S.	51-52
31.	पढ़ाई बीच में छोड़ने की दर (1)जू.बे.विद्यालय (2) सी.बे.विद्यालय Drop out rate {i} J.B.S.{ii}S.B.S.	53-54
32.	अनुसूचित जाति साक्षरता प्रतिशत S.C. literacy rate	55-56
33.	ग्रामीण साक्षरता प्रतिशत Rural literacy rate	57-58
34.	नगरीय साक्षरता प्रतिशत Urban literacy rate	57-58
35.	प्रति लाख जनसंख्या पर औद्योगिक प्रशिक्षण संस्थानों की संख्या No. of I.T.Is per lakh population	59-60
36.	प्रति लाख जनसंख्या पर बहुधंधी तकनीकी संस्थानों (पॉलीटेक्निक) की संख्या No. of polytechnics per lakh population	59-60
4 - अवस्थापना सुविधायें		
<u>INFRASTRUCTURAL FACILITIES</u>		
37.	प्रति लाख जनसंख्या पर लोक निर्माण विभाग के अधीन पक्की सड़कों की लम्बाई Length of P.W.D Pucca roads per lakh population	61-62
38.	प्रति हजार वर्ग कि.मी. क्षेत्रफल पर लोक निर्माण विभाग के अधीन पक्की सड़कों की लम्बाई Length of P.W.D Pucca roads per thousand Sq. Km.	61-62
39.	प्रति लाख जनसंख्या पर कुल पक्की सड़कों की लम्बाई Length of total pucca roads per lakh population	63-64

क्रम./मद सं Serial/Item no.	विवरण Description	पृष्ठ सं Page no.
40.	प्रति हजार वर्ग कि.मी.पर कुल पक्की सड़कों की लम्बाई Length of total pucca roads per thousand Sq. Km.	63-64
41.	प्रति व्यक्ति विद्युत उपभोग Per capita electricity consumption	65-66
42.	कुल उपभुक्त विद्युत में से कृषि में उपभुक्त विद्युत का प्रतिशत Percentage of electricity consumption in Agriculture sector to total consumption	65-66
43.	उद्योग में प्रयुक्त विद्युत का कुल विद्युत उपभोग से प्रतिशत Percentage of electricity consumption in industry to total consumption	67-68
44.	घरेलू उपयोग में प्रयुक्त विद्युत का कुल विद्युत उपभोग से प्रतिशत Percentage of domestic electricity consumption to total consumption	67-68
45.	विद्युतीकृत ग्रामों का कुल आबाद ग्रामों से प्रतिशत Percentage of electrified villages to total inhabited villages	69-70
46.	प्रति लाख जनसंख्या पर एलपीजी उपभोक्ता No.of L.P.G.consumers per lakh of population	69-70
47.	प्रति लाख जनसंख्या पर मोबाइल कनेक्शनों की संख्या No. of mobile connections per lakh of population	71-72
48.	प्रति लाख जनसंख्या पर डाकघरों की संख्या No. of post offices per lakh of population	71-72
49.	प्रति लाख जनसंख्या पर दूरभाष कनेक्शनों की संख्या No. of telephone connections per lakh of population	73-74
50.	प्रति लाख जनसंख्या पर पी.सी.ओ. की संख्या No. of P.C.O. per lakh of population	73-74

5-कृषि

AGRICULTURE

51.	शुद्ध सिंचित क्षेत्रफल का शुद्ध बोये गये क्षेत्रफल से प्रतिशत Percentage of net irrigated area to net area sown	75-76
52.	कुल सिंचित क्षेत्रफल का कुल बोये गये क्षेत्रफल से प्रतिशत Percentage of gross irrigated area to gross area sown	75-76

क्रम./मद सं Serial/Item no.	विवरण Description	पृष्ठ सं Page no.
53.	कुल पम्पिंग सेटों/नलकूपों का जनपदवार प्रतिशत वितरण (1) निजी पम्पिंग सेट/नलकूप (2) राजकीय नलकूप Districtwise percentage distribution of total pumping sets/tubewells { 1 }Private pumping sets/tubewells { 2 } Govt. tubewells	77-78
54.	स्रोतवार शुद्ध सिंचित क्षेत्रफल का कुल शुद्ध सिंचित क्षेत्रफल से प्रतिशत Percentage of net irrigated area by different sources to total net irrigated area	79-82
55.	बाढ़ से प्रभावित क्षेत्रफल का कुल बोये गये क्षेत्रफल से प्रतिशत (खरीफ) Percentage of flood affected area to total area sown { Kharif }	83-84
56.	बाढ़ से प्रभावित जनसंख्या का कुल जनसंख्या से प्रतिशत Percentage of flood affected population to total population	83
57.	विभिन्न आकार वर्गानुसार भूमि जोत संख्या का प्रतिशत वितरण Percentage distribution of holdings by different sizes	85-88
58.	विभिन्न आकार वर्गानुसार क्षेत्रफल का प्रतिशत वितरण Percentage distribution of area of holdings by different sizes	89-92
59.	विभिन्न आकार वर्गानुसार जोतों का औसत आकार Average size of holdings by different sizes	93-98
60.	शुद्ध बोये गये क्षेत्रफल का कृषि योग्य भूमि से प्रतिशत Percentage of net area sown to culturable land	99-100
61.	फसल सघनता Cropping intensity	99-100
62.	प्रति हे० सकल बोये गये क्षेत्रफल पर कुल उर्वरक वितरण Distribution of total fertilizer per hect. of gross area sown	101-104
63.	प्रति लाख हे० शुद्ध बोये गये क्षेत्रफल पर विनियमित मण्डियों की संख्या No. of regulated mandis per lakh hect. of net area sown	105-106
64.	प्रति ग्रामीण व्यक्ति पर शुद्ध बोया गया क्षेत्रफल Net area sown per rural person	105-106

क्रम./मद सं Serial/Item no.	विवरण Description	पृष्ठ सं Page no.
65.	जिलेवार प्रतिवेदित क्षेत्रफल का प्रदेश के प्रतिवेदित क्षेत्रफल से प्रतिशत Districtwise percentage of reporting area to state's reporting area	107-108
66.	ऊसर भूमि का प्रतिवेदित क्षेत्रफल से प्रतिशत Percentage of barren land to reporting area	107-108
67.	शुद्ध बोये गये क्षेत्रफल का कुल प्रतिवेदित क्षेत्रफल से प्रतिशत Percentage of net area sown to total reporting area	109-110
68.	वन के अन्तर्गत क्षेत्रफल का कुल प्रतिवेदित क्षेत्रफल से प्रतिशत Percentage of area under forests to total reporting area	109-110
69.	कृषि योग्य भूमि का प्रतिवेदित क्षेत्रफल से प्रतिशत Percentage of culturable land to total reporting area	111-112
70.	प्रति ट्रैक्टर पर सकल बोये गये क्षेत्रफल की उपलब्धता Availability of gross area sown per Tractor	111-112
71.	कुल खाद्यान्न, गेहूँ, चावल, आलू, तिलहन और गन्ना का उत्पादन एवं औसत उपज Production and productivity of total foodgrains, wheat, rice, potato, oilseeds & sugercane	113-118
72.	प्रति व्यक्ति खाद्यान्न का उत्पादन Per capita production of foodgrains	119-120
73.	प्रति व्यक्ति दलहन का उत्पादन Per capita production of pulses	119-120
74.	सकल बोये गये क्षेत्रफल में खरीफ एवं रबी फसलों के क्षेत्रफल का प्रतिशत अंश Percentage share of area under Kharif and Rabi crops in gross area sown	121-122
75.	वाणिज्यिक फसलों के अन्तर्गत क्षेत्रफल का सकल बोये गये क्षेत्रफल से प्रतिशत Percentage of area under commercial crops to gross sown area	123-124
76.	कुल अवशेष जल का कुल भूमिगत जल से प्रतिशत Percentage of total remaining water to total underground water	123-124

क्रम./मद सं Serial/Item no.	विवरण Description	पृष्ठ सं Page no.
--------------------------------	----------------------	----------------------

6-पशुपालन एवं मत्स्य पालन
ANIMAL HUSBANDRY AND FISHERIES

77. प्रति सौ पशुधन संख्या पर शुद्ध बोया गया क्षेत्रफल Net area sown per hundred of Livestocks	125-126
78. प्रति पशुधन संख्या पर जनसंख्या Population per Livestock	125-126
79. प्रति लाख पशुधन पर पशु चिकित्सालय Vetarinary hospitals per lakh of Livestock	127-128
80. प्रति लाख पशुधन पर पशुधन विकास केन्द्र/पशुपालन केन्द्र Livestock development centers per lakh of Livestocks	127-128
81. प्रति दुधारु पशुओं पर जनसंख्या Population per milch cattle	129-130
82. प्रति लाख दुधारु पशुओं पर कृत्रिम गर्भाधान केन्द्र/ उपकेन्द्र A.I. centres/subcentres per lac of milch cattles	129-130
83. प्रति लाख दुधारु पशुओं पर दुग्ध उत्पादक सहकारी समितियों की संख्या No. of Milk productive cooperative societies per lakh of milch cattles	131-132
84. प्रति हे. विभागीय मत्स्य पालन क्षेत्र पर मत्स्य उत्पादन Production of Fish per hect. in departmental area of Fisheries	131-132
85. प्रति व्यक्ति दुग्ध उपलब्धता Per capita milk availability	133-134
86. पशुधन घनत्व Livestock density	133-134

7-उद्योग
INDUSTRY

87. प्रति लाख जनसंख्या पर औद्योगिक क्षेत्रों की संख्या No. of Industrial areas per lakh of population	135-136
88. प्रति लाख जनसंख्या पर लघु उद्योगों की संख्या No. of small scale industries per lakh population	135-136

क्रम./मद सं Serial/Item no.	विवरण Description	पृष्ठ सं Page no.
89.	पंजीकृत कारखानों में प्रति श्रमिक शुद्ध आवर्धित मूल्य Net value added per worker in registered factories	137-138
90.	प्रति लाख जनसंख्या पर पंजीकृत कारखानों में लगे व्यक्तियों की संख्या No. of employees in registered factories per lakh of population	137-138
91.	प्रति व्यक्ति औद्योगिक उत्पादन का सकल मूल्य Per capita gross value of industrial production	139-140
92.	प्रति लाख जनसंख्या पर कार्यरत कारखानों की संख्या No. of working factories per lakh of population	139-140
93.	पंजीकृत कारखानों का जिलेवार प्रतिशत वितरण Districtwise percentage distribution of registered factories	141-142
94.	प्रति पंजीकृत कार्यरत कारखानों में औसत श्रमिक Average workers per registered working factory	141-142
8-बैंकिंग, वित्त तथा सहकारिता		
<u>BANKING, FINANCE AND CO-OPERATION</u>		
95.	ऋण-जमा अनुपात Credit deposit ratio	143-144
96.	प्रति लाख जनसंख्या पर अनुसूचित वाणिज्यिक बैंकों की संख्या No. of scheduled commercial banks per lakh of population	143-144
97.	प्रति व्यक्ति 1-ऋण 2- जमा per Capita {1} credits (2) deposits	145-146
98.	प्रति लाख जनसंख्या पर सहकारी कृषि विपणन केन्द्रों की संख्या No. of co-operative agricultural marketing centres per lakh of population	147-148
99.	प्रति लाख जनसंख्या पर सहकारी विपणन (क्रय-विक्रय) समितियों की संख्या No. of co-operative marketing societies per lakh of population	147-148
100.	प्रति लाख ग्रामीण जनसंख्या पर प्राथमिक कृषि ऋण समितियों की संख्या No. of primary agricultural credit societies per lakh of rural population	149-150

क्रम./मद सं Serial/Item no.	विवरण Description	पृष्ठ सं Page no.
101.	प्रति लाख जनसंख्या पर संयुक्त कृषि सहकारी समितियों की संख्या No. of joint agricultural cooperative societies per lakh of population	149-150
102.	प्रति लाख जनसंख्या पर सहकारी कृषि एवं ग्राम्य विकास बैंकों की संख्या No. of cooperative agricultural and rural development banks per lakh population	151-152
103.	प्रति हजार वर्ग किलोमीटर क्षेत्रफल पर सहकारी शीतगृहों की सं० No. of cooperative cold storages per thousand sq. km. area	151-152
104.	प्रति लाख जनसंख्या पर सहकारी विधायन संयंत्रों की संख्या No. of cooperative processing plants per lakh of population	153-154
105.	प्रति लाख हेक्टेयर शुद्ध बोये गये क्षेत्रफल पर कृषि विपणन केन्द्रों की संख्या No. of agricultural marketing centres per lakh hect. net area sown	153-154
9-रोजगार एवं मानवशक्ति <u>EMPLOYMENT AND MANPOWER</u>		
106.	कुल जनसंख्या में मुख्य कर्मकरों का प्रतिशत Percentage of main workers to total population	155-156
107.	कृषि में लगे मुख्य कर्मकरों का कुल मुख्य कर्मकरों से प्रतिशत Percentage of main agricultural workers to total main workers	155-156
108.	कृषि में लगे मुख्यकर्मकरों का कुल जनसंख्या से प्रतिशत Percentage of agricultural main workers to total population	157-158
109.	कृषि में लगे पुरुष मुख्य कर्मकरों का कुल पुरुष मुख्य कर्मकरों से प्रतिशत Percentage of main male agricultural workers to total main male workers	157-158
110.	सीमान्त कर्मकरों का कुल कर्मकरों से प्रतिशत Percentage of marginal workers to total workers	159-160
111.	मुख्य कृषकों का कुल मुख्य कर्मकरों से प्रतिशत Percentage of main cultivators to total main workers	159-160

क्रम./मद सं Serial/Item no.	विवरण Description	पृष्ठ सं Page no.
112.	मुख्य कृषि श्रमिकों का कुल मुख्य कर्मकरों से प्रतिशत Percentage of main agricultural labourers to total main workers	161-162
113.	पारिवारिक उद्योग में लगे मुख्य कर्मकरों का कुल मुख्य कर्मकरों से प्रतिशत Percentage of main workers in household Industries to total main workers	161-162
114.	अन्य मुख्य कर्मकरों का कुल मुख्य कर्मकरों से प्रतिशत Percentage of other main workers to total main workers	163-164
115.	कुल कर्मकरों का कुल जनसंख्या से प्रतिशत Percentage of total workers to total population	163-164
116.	अनुसूचित जाति के मुख्य कर्मकरों का कुल मुख्य कर्मकरों से प्रतिशत Percentage of S.C. main workers to total main workers	165-166

10-आय

INCOME

117.	प्रति व्यक्ति कृषि उपज का सकल मूल्य(प्रचलित भावों पर) Per capita gross value of agricultural produce {at current prices}	167-168
118.	प्रति ग्रामीण व्यक्ति पर कृषि उपज का सकल मूल्य (प्रचलित भावों पर) Gross value of Agricultural produce per rural person {at current prices}	167-168
119.	प्रति हे० सकल बोये गये क्षेत्रफल पर कृषि उपज का सकल मूल्य (प्रचलित भावों पर) Gross value of Agricultural produce per hect. of gross area sown {at current prices}	169-170
120.	प्रति हे० शुद्ध बोये गये क्षेत्रफल पर कृषि उपज का सकल मूल्य (प्रचलित भावों पर) Gross value of agricultural produce per hect. of net area sown {at current prices}	169-170
121.	निवल घरेलू उत्पाद का प्रतिशत अंश (प्रचलित भावों पर) Percentage share of net domestic product {at current prices}	171-172
122.	प्रति कृषि कर्मी पर कृषि उपज का सकल मूल्य (प्रचलित भावों पर) Gross value of agricultural produce per agricultural worker {at current prices}	171-172

क्रम./मद सं Serial/Item no.	विवरण Description	पृष्ठ सं Page no.
123.	प्रति व्यक्ति निवल घरेलू उत्पाद(प्रचलित भावों पर) Per capita net domestic product{ at current prices }	173-174
124.	प्रति व्यक्ति जिला योजना व्यय Per capita district plan expenditure	173-174
125.	निवल घरेलू उत्पाद (प्रचलित भावों पर) का प्रतिशत वितरण 1-प्राथमिक क्षेत्र 2- द्वितीयक क्षेत्र 3- तृतीयक क्षेत्र Percentage distribution of net domestic product { at current prices } 1-Primary sector 2- Secondary sector 3-Tertiary sector	175-178

भाग-2 (Part-2)

उत्तर प्रदेश में चयनित मदों के अधुनान्त संकेतकों पर आधारित उच्चतम एवं
निम्नतम मान वाले पाँच जनपदों के विकास संकेतक **Development**
indicators of selected items of highest and lowest valued based on
latest indicators for five districts of U.P.

1.	भौगोलिक क्षेत्रफल Geographical Area	179
2.	कुल जनसंख्या Total Population	179
3.	जनसंख्या का घनत्व Density of population	180
4.	जनसंख्या में प्रति 10 वर्ष में प्रतिशत वृद्धि Percentage of decennial growth of population	180
5.	जनपदवार जनसंख्या का प्रदेश की कुल जनसंख्या से प्रतिशत Percentage of district wise population to state's total population	181
6.	नगरीय जनसंख्या का कुल जनसंख्या से प्रतिशत Percentage of urban population to total population	181
7.	प्रति हजार पुरुषों पर स्त्रियों की संख्या (लिंगानुपात) No. of females per thousand of males (sex ratio)	182

क्रम./मद सं Serial/Item no.	विवरण Description	पृष्ठ सं Page no.
8.	जनपदवार अनुसूचित जाति की जनसंख्या का कुल जनसंख्या से प्रतिशत Percentage of districtwise S.C. population to total population	182
9.	अनुसूचित जाति की जनपदवार जनसंख्या का प्रदेश की कुल अनुसूचित जाति की जनसंख्या से प्रतिशत Percentage of districtwise S.C. population to state's total S.C. population	183
10.	धर्मानुसार जनसंख्या का प्रतिशत वितरण (मुस्लिम) Percentage distribution of religion wise population (Muslim)	183
11.	जनसंख्या वर्गानुसार ग्रामों की संख्या का कुल ग्रामों से एवं उनकी जनसंख्या का कुल जनसंख्या से प्रतिशत 2001 Percentage of villages according to population classes to total villages and their population to total population 2001	
	11.01-200 से कम जनसंख्या के ग्राम Villages below 200 population	184
	11.02-5000 या उससे अधिक जनसंख्या के ग्राम Villages 5000 or above population	184
12.	कुल जनसंख्या में मुख्य कर्मकरों का प्रतिशत Percentage of main workers to total population	185
13.	कृषि में लगे मुख्य कर्मकरों का कुल मुख्य कर्मकरों से प्रतिशत Percentage of main agricultural workers to total main workers	185
14.	मुख्य कृषकों का कुल मुख्य कर्मकरों से प्रतिशत Percentage of main cultivators to total main workers	186
15.	मुख्य कृषि श्रमिकों का कुल मुख्य कर्मकरों से प्रतिशत Percentage of main agricultural labourers to total main workers	186
16.	पारिवारिक उद्योग में लगे मुख्य कर्मकरों का कुल मुख्य कर्मकरों से प्रतिशत Percentage of main workers in household Industries	187
17.	अन्य मुख्य कर्मकरों का कुल मुख्य कर्मकरों से प्रतिशत Percentage of other main workers to total main workers	187
18.	कुल साक्षरता दर	188

क्रम./मद सं Serial/Item no.	विवरण Description	पृष्ठ सं Page no.
	Total literacy rate	
19.	पुरुष साक्षरता दर Male literacy rate	188
20.	महिला साक्षरता दर Female literacy rate	189
21.	स्त्री पुरुष साक्षरता दर में अन्तर Difference in literacy rates of Female & Male	189
22.	ग्रामीण साक्षरता दर Rural literacy rate	190
23.	नगरीय साक्षरता दर Urban literacy rate	190
24.	अनुसूचित जाति साक्षरता दर S.C. literacy rate	191
25.	प्रतिलाख जनसंख्या पर विद्यालयों की संख्या No. of Schools per lakh of population	
25.01-	जू.बे.विद्यालय J.B.S.	191
25.02-	सी.बे.विद्यालय S.B.S.	192
25.03-	उ.मा.विद्यालय H.S.S.	192
26.	पढ़ाई बीच में छोड़ने की दर Drop out rate	
26.01-	(जू.बे.विद्यालय) (i-v) J.B.S. (i-v)	193
26.02-	सी.बे.विद्यालय (i-viii) S.B.S.(i-viii)	193
27.	छात्र नामांकन अनुपात Student Enrolment ratio	
27.01-	जू.बे.विद्यालय J.B.S.	194
27.02-	सी.बे.विद्यालय	194

क्रम./मद सं Serial/Item no.	विवरण Description	पृष्ठ सं Page no.
S.B.S.		
28.	प्रति लाख जनसंख्या पर लोक निर्माण विभाग के अधीन पक्की सड़कों की लम्बाई Length of P.W.D Pucca roads per lakh population	195
29.	प्रति हजार वर्ग कि.मी. क्षेत्रफल पर लोक निर्माण विभाग के अधीन पक्की सड़कों की लम्बाई Length of P.W.D Pucca roads per thousand Sq. Km.	195
30.	प्रति लाख जनसंख्या पर कुल पक्की सड़कों की लम्बाई Length of total pucca roads per lakh population	196
31.	प्रति हजार वर्ग कि.मी.पर कुल पक्की सड़कों की लम्बाई Length of total pucca roads per thousand Sq. Km.	196
32.	प्रतिलाख जनसंख्या पर एलोपैथिक चिकित्सालयों/औषधालयों की संख्या (प्राथमिक स्वास्थ्य केन्द्र सहित) No. of Allopathic hospitals/dispensaries per lakh of population(including P.H.Cs.)	197
33.	प्रति लाख जनसंख्या पर पी.सी.ओ. की संख्या No. of P.C.O. per lakh of population	197
34.	विद्युतीकृत ग्रामों का कुल आबाद ग्रामों से प्रतिशत Percentage of electrified villages to total inhabited villages	198
35.	प्रति व्यक्ति विद्युत उपभोग की मात्रा Per capita electricity consumption	198
36.	शुद्ध बोये गये क्षेत्रफल का कृषि योग्य भूमि से प्रतिशत Percentage of net area sown to culturable land	199
37.	फसल सघनता Cropping intensity	199
38.	कुल खाद्यान्न की औसत उपज Productivity of total food grains	200
39.	शुद्ध सिंचित क्षेत्रफल का शुद्ध बोये गये क्षेत्रफल से प्रतिशत	200

क्रम./मद सं Serial/Item no.	विवरण Description	पृष्ठ सं Page no.
	Percentage of net irrigated area to net area sown	
40.	कुल सिंचित क्षेत्रफल का कुल बोये गये क्षेत्रफल से प्रतिशत Percentage of gross irrigated area to gross area sown	201
41.	प्रति व्यक्ति खाद्यान्न का उत्पादन Per capita production of foodgrains	201
42.	वाणिज्यिक फसलों के अन्तर्गत क्षेत्रफल का सकल बोये गये क्षेत्रफल से प्रतिशत Percentage of area under commercial crops to gross area sown	202
43.	प्रति व्यक्ति कृषि उपज का सकल मूल्य(प्रचलित भावों पर) Per capita gross value of agricultural produce (at current prices)	202
44.	प्रति हे० शुद्ध बोये गये क्षेत्रफल पर कृषि उपज का सकल मूल्य (प्रचलित भावों पर) Gross value of agricultural produce per hect. of net area sown (at current prices)	203
45.	ऋण-जमा अनुपात Credit deposit ratio	203
46.	प्रति व्यक्ति निवल घरेलू उत्पाद(प्रचलित भावों पर) Per capita net domestic product(at current prices)	204

उत्तर प्रदेश का मानचित्र

MAP OF UTTAR PRADESH

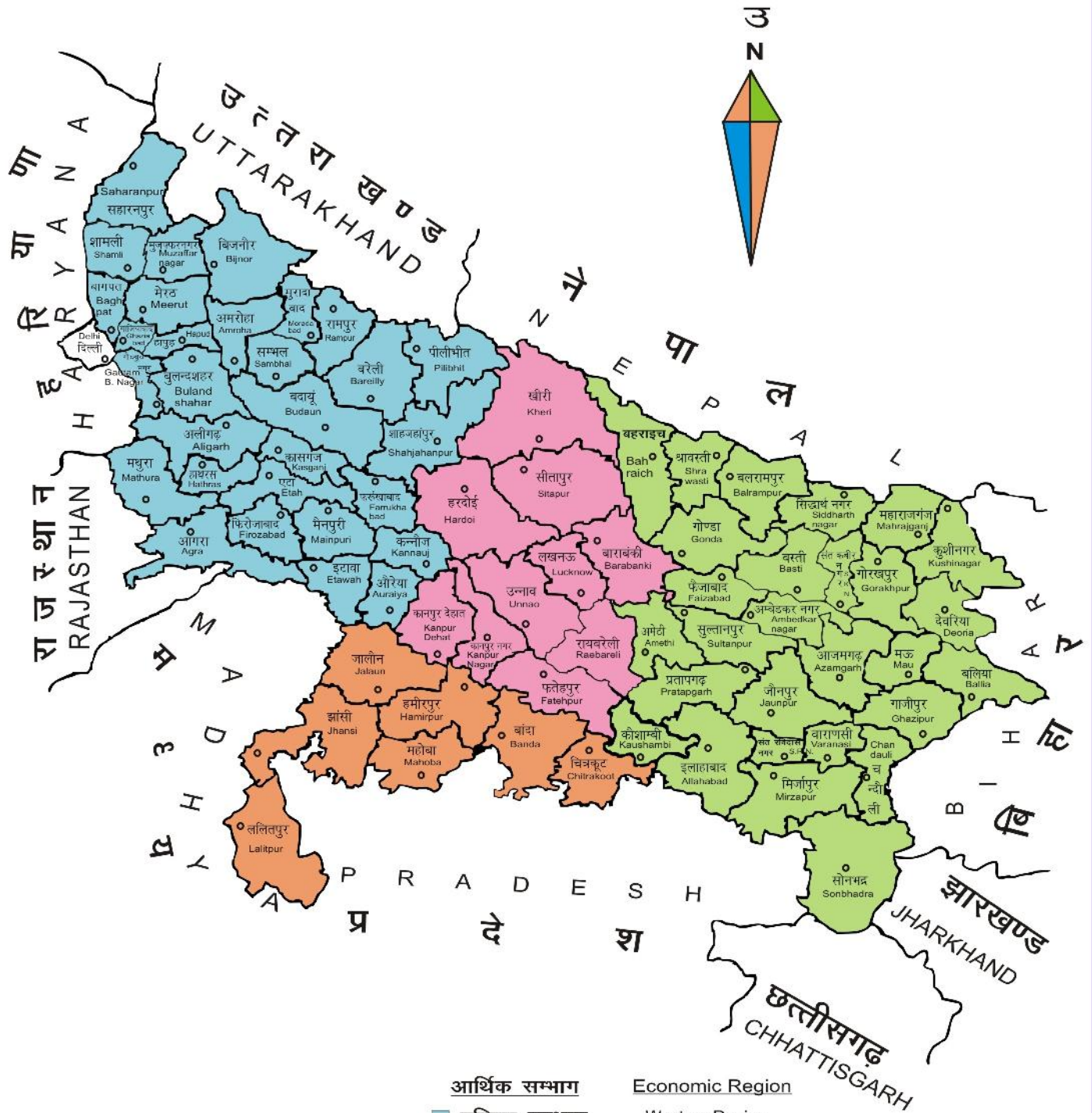

अनुमानित मानचित्र
ESTIMATED MAP

आर्थिक सम्भाग	Economic Region
पश्चिम सम्भाग	Western Region
केन्द्रीय सम्भाग	Central Region
पूर्वी सम्भाग	Eastern Region
बुन्देलखण्ड सम्भाग	Bundelkhand Region

उत्तर प्रदेश का मानचित्र

MAP OF UTTAR PRADESH

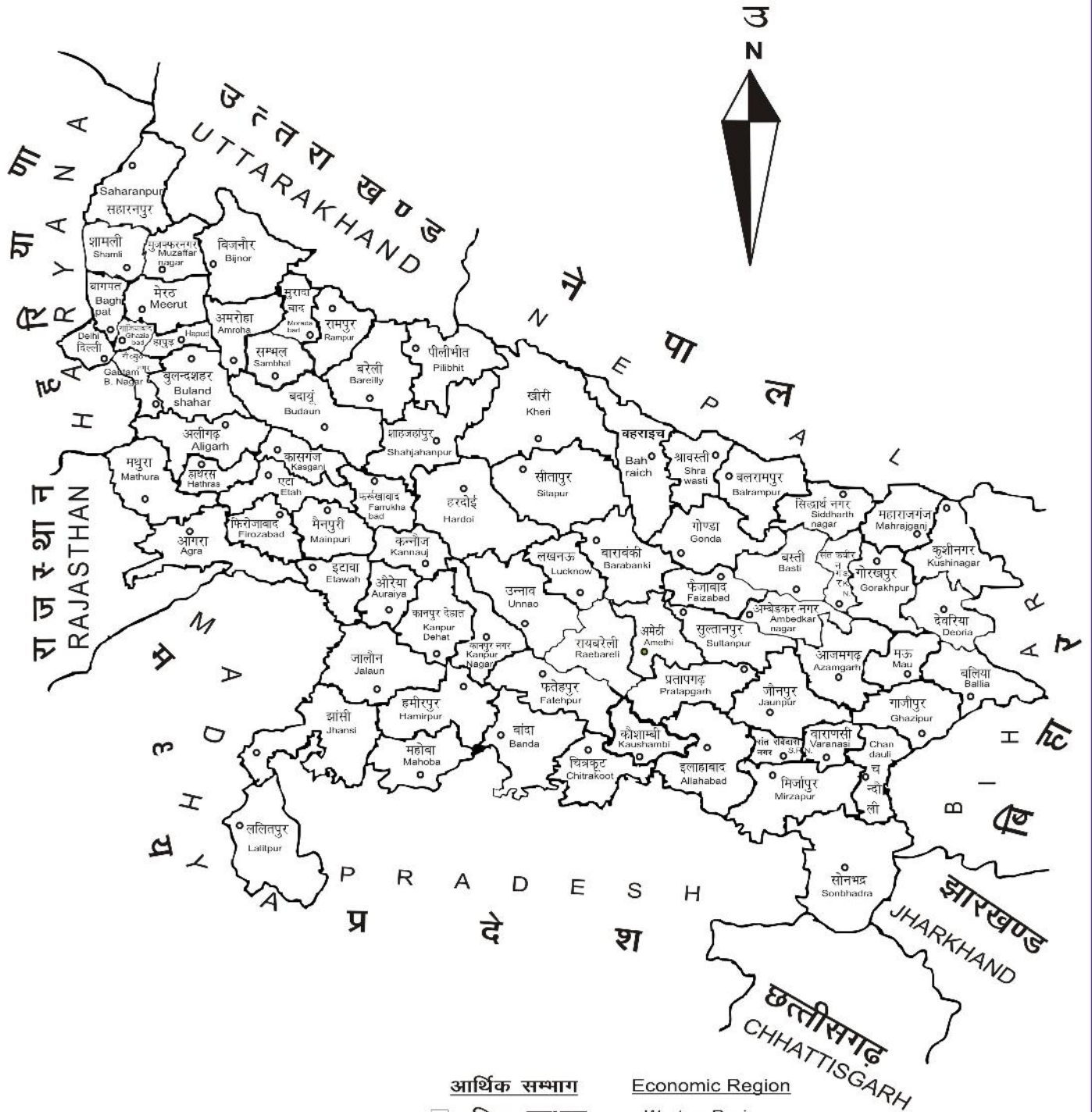

अनुमानित मानचित्र
ESTIMATED MAP

आर्थिक सम्भाग	Economic Region
<input type="checkbox"/> पश्चिम सम्भाग	Western Region
<input type="checkbox"/> केन्द्रीय सम्भाग	Central Region
<input type="checkbox"/> पूर्वी सम्भाग	Eastern Region
<input type="checkbox"/> बुन्देलखण्ड सम्भाग	Bundelkhand Region

भारत का मानचित्र

MAP OF INDIA



अनुमानित मानचित्र
ESTIMATED MAP

भाग-1

PART-1

भाग-2

PART-2

1-जनसंख्या

POPULATION

जिला/सम्भाग	1.कुल जनसंख्या(000)		2.भौगोलिक क्षेत्रफल(वर्ग कि०मी०)		District/Region
	Total Population(000)		Geographical Area(sq.km.)		
	2001	2011	2001	2011	
1	2	3	4	5	1
1- सहारनपुर	2897	3466	3689	3689	1- Saharanpur
2- मुजफ्फरनगर	3543	4144	4008	4008	2- Muzaffarnagar
3- शामली	3- Shamli
4- बिजनौर	3132	3683	4561	4561	4- Bijnor
5- मुरादाबाद	3811	4772	3807	3718	5- Moradabad
6- संभल	6- Sambhal
7- रामपुर	1924	2336	2367	2367	7- Rampur
8- अमरोहा	1499	1840	2160	2249	8- Amroha
9- मेरठ	2974	3444	2564	2559	9- Meerut
10- बागपत	1164	1303	1347	1321	10- Baghpat
11- गाजियाबाद	3314	4682	1983	1179	11- Ghaziabad
12- हापुड़	12- Hapur
13- गौतमबुद्ध नगर	1105	1648	1501	1282	13- G.B.Nagar
14- बुलन्दशहर	3010	3499	3458	4512	14- Bulandshahr
15- अलीगढ़	2992	3674	3701	3650	15- Aligarh
16- हाथरस	1336	1565	1800	1840	16- Hathras
17- मथुरा	2075	2547	3329	3340	17- Mathura
18- आगरा	3622	4419	4027	4041	18- Agra
19- फिरोजाबाद	2082	2498	2361	2407	19- Firozabad
20- एटा	1532	1774	4446	2431	20- Etah
21- कासगंज	1229	1437	..	1955	21- Kasganj
22- मैनपुरी	1597	1869	2746	2760	22- Mainpuri
23- बदायूँ	3069	3682	5168	5168	23- Badaun
24- बरेली	3619	4448	4120	4120	24- Bareilly
25- पीलीभीत	1728	2031	3499	3686	25- Pilibhit
26- शाहजहाँपुर	2465	3007	4575	4388	26- Shahjahanpur
27- फर्रुखाबाद	1570	1885	2148	2181	27- Farrukhabad
28- कन्नौज	1389	1657	2126	2093	28- Kannauj
29- इटावा	1339	1582	2286	2311	29- Etawah
30- औरैया	1180	1380	2054	2016	30- Auraiya
पश्चिमी सम्भाग	61195	74270	79831	79832	Western Region
31- खीरी	3207	4021	7680	7680	31- Kheri
32- सीतापुर	3620	4484	5743	5743	32- Sitapur
33- हरदोई	2700	4093	5986	5986	33- Hardoi
34- उन्नाव	2700	3108	4558	4558	34- Unnao
35- लखनऊ	3648	4590	2528	2528	35- Lucknow
36- रायबरेली	2872	3406	4609	4609	36- Rae Bareli
37- कानपुर देहात	1563	1796	3171	3021	37- Kanpur Dehat
38- कानपुर नगर	4168	4581	3005	3155	38- Kanpur Nagar
39- फतेहपुर	2308	2633	4152	4152	39- Fatehpur
40- बाराबंकी	2674	3261	3895	4402	40- Barabanki
केन्द्रीय सम्भाग	30159	35973	45327	45834	Central Region

1-जनसंख्या

POPULATION

जिला/सम्भाग	1.कुल जनसंख्या(000)		2.भौगोलिक क्षेत्रफल(वर्ग कि०मी०)		District/Region
	Total Population(000)		Geographical Area(sq.km.)		
	2001	2011	2001	2011	
1	2	3	4	5	1
41- जालौन	1454	1690	4565	4565	41- Jalaun
42- झाँसी	1745	1999	5024	5024	42- Jhansi
43- ललितपुर	978	1222	5039	5039	43- Lalitpur
44- हमीरपुर	994	1104	4095	4021	44- Hamirpur
45- महोबा	758	876	3071	3144	45- Mahoba
46- बाँदा	1502	1799	4056	4408	46- Banda
47- चित्रकूट	802	992	3568	3216	47- Chitrakoot
बुन्देलखण्ड सम्भाग	8233	9682	29418	29417	Bundelkhand Region
48- प्रतापगढ़	2731	3209	3717	3717	48- Pratapgarh
49- कौशाम्बी	1292	1600	1824	1779	49- Kaushambi
50- इलाहाबाद	4937	5954	5437	5482	50- Allahabad
51- फैजाबाद	2089	2471	2499	2341	51- Faizabad
52- अम्बेदकर नगर	2027	2398	2520	2350	52- Ambedkar Nagar
53- सुल्तानपुर	3215	3797	4436	4436	53- Sultanpur
54- अमेठी	54- Amethi
55- बहराइच	2701	3488	4497	5237	55- Bahraich
56- श्रावस्ती	856	1117	2380	1640	56- Shrawasti
57- बलरामपुर	1682	2149	3375	3349	57- Balrampur
58- गोण्डा	2766	3434	3977	4003	58- Gonda
59- सिद्धार्थ नगर	2040	2559	2797	2895	59- Siddharth Nagar
60- बस्ती	2085	2464	2790	2688	60- Basti
61- संतकबीर नगर	1420	1715	1641	1646	61- Sant Kabir Nagar
62- महाराजगंज	2174	2685	2951	2952	62- Mahrajganj
63- गोरखपुर	3769	4441	3321	3321	63- Gorakhpur
64- कुशीनगर	2892	3565	2874	2905	64- Kushinagar
65- देवरिया	2714	3101	2571	2540	65- Deoria
66- आजमगढ़	3940	4614	4234	4054	66- Azamgarh
67- मऊ	1855	2206	1713	1713	67- Mau
68- बलिया	2762	3240	2981	2981	68- Ballia
69- जौनपुर	3912	4494	4038	4038	69- Jaunpur
70- गाजीपुर	3038	3620	3377	3377	70- Ghazipur
71- चन्दौली	1643	1953	2485	2541	71- Chandauli
72- वाराणसी	3139	3677	1550	1535	72- Varanasi
73- संतरविदास नगर	1354	1578	1057	1015	73- Sant Ravidas Nagar
74- मिर्जापुर	2075	2497	4522	4405	74- Mirzapur
75- सोनभद्र	1505	1863	6788	6905	75- Sonbhadra
पूर्वी सम्भाग	66611	79888	86352	85845	Eastern Region
उत्तर प्रदेश	166198	199812	240928	240928	Uttar Pradesh

1-जनसंख्या

POPULATION

जिला/सम्भाग	3.जनसंख्या में 10 वर्ष में प्रतिशत वृद्धि Percentage of decennial growth of population		4.जनसंख्या का घनत्व Density of population(per Sq. Km.)		District/Region
	1991-01	2001-11	2001	2011	
1	6	7	8	9	1
1- सहारनपुर	25.46	19.66	785	940	1- Saharanpur
2- मुजफ्फरनगर	24.65	16.94	884	1034	2- Muzaffarnagar
3- शामली	3- Shamli
4- बिजनौर	27.59	17.60	687	807	4- Bijnor
5- मुरादाबाद	28.52	25.22	1025	1284	5- Moradabad
6- संभल	6- Sambhal
7- रामपुर	28.07	21.42	813	987	7- Rampur
8- अमरोहा	29.71	22.76	667	818	8- Amroha
9- मेरठ	24.06	15.80	1162	1346	9- Meerut
10- बागपत	12.97	11.95	881	986	10- Baghpat
11- गाजियाबाद	46.89	41.27	2811	3971	11- Ghaziabad
12- हापुड़	12- Hapur
13- गौतमबुद्ध नगर	43.36	49.11	862	1286	13- G.B.Nagar
14- बुलन्दशहर	18.17	16.26	667	776	14- Bulandshahr
15- अलीगढ़	22.15	22.78	820	1007	15- Aligarh
16- हाथरस	18.56	17.12	726	850	16- Hathras
17- मथुरा	25.68	22.78	621	763	17- Mathura
18- आगरा	31.60	22.01	896	1094	18- Agra
19- फिरोजाबाद	33.82	20.00	865	1038	19- Firozabad
20- एटा	24.53	15.85	630	730	20- Etah
21- कासगंज	23.95	16.93	629	735	21- Kasganj
22- मेनपुरी	21.79	17.02	579	677	22- Mainpuri
23- बदायूँ	25.37	19.95	594	712	23- Badaun
24- बरेली	27.66	22.93	878	1080	24- Bareilly
25- पीलीभीत	28.60	17.53	469	551	25- Pilibhit
26- शाहजहाँपुर	27.94	21.97	562	685	26- Shahjahanpur
27- फर्रुखाबाद	22.27	20.05	720	864	27- Farrukhabad
28- कन्नौज	20.16	19.27	664	792	28- Kannauj
29- इटावा	18.45	18.15	579	685	29- Etawah
30- औरैया	18.00	16.91	585	684	30- Auraiya
पश्चिमी सम्भाग	26.38	21.37	767	930	Western Region
31- खीरी	32.57	25.38	418	524	31- Kheri
32- सीतापुर	26.69	23.88	630	781	32- Sitapur
33- हरदोई	23.17	20.44	568	684	33- Hardoi
34- उन्नाव	22.72	15.11	592	682	34- Unnao
35- लखनऊ	32.03	25.82	1443	1816	35- Lucknow
36- रायबरेली	24.35	18.56	623	739	36- Rae Bareli
37- कानपुर देहात	19.96	14.89	518	595	37- Kanpur Dehat
38- कानपुर नगर	28.11	9.92	1321	1452	38- Kanpur Nagar
39- फतेहपुर	21.53	14.05	556	634	39- Fatehpur
40- बाराबंकी	26.54	21.96	607	741	40- Barabanki
केन्द्रीय सम्भाग	26.37	19.28	658	785	Central Region

1-जनसंख्या POPULATION

जिला/सम्भाग	3.जनसंख्या में प्रति 10 वर्ष में प्रतिशत वृद्धि		4.जनसंख्या का घनत्व		District/Region
	Percentage of decennial growth of population		Density of population(per Sq. Km.)		
	1991-01	2001-11	2001	2011	
1	6	7	8	9	1
41- जालौन	19.28	16.19	319	370	41- Jalaun
42- झाँसी	22.05	14.54	347	398	42- Jhansi
43- ललितपुर	30.01	24.94	194	242	43- Lalitpur
44- हमीरपुर	18.11	11.12	247	275	44- Hamirpur
45- महोबा	21.33	15.50	241	279	45- Mahoba
46- बांदा	21.30	19.83	341	408	46- Banda
47- चित्रकूट	28.48	23.66	249	308	47- Chitrakoot
बुन्देलखण्ड सम्भाग	22.34	17.60	280	329	Bundelkhand Region
48- प्रतापगढ़	23.54	17.50	735	863	48- Pratapgarh
49- कौशाम्बी	26.46	23.81	726	899	49- Kaushambi
50- इलाहाबाद	26.61	20.60	901	1086	50- Allahabad
51- फैजाबाद	23.99	18.29	892	1056	51- Faizabad
52- अम्बेदकर नगर	24.40	18.30	863	1020	52- Ambedkar Nagar
53- सुल्तानपुर	25.01	18.11	725	856	53- Sultanpur
54- अमेठी	54- Amethi
55- बहराइच	29.20	29.10	516	666	55- Bahraich
56- श्रावस्ती	27.21	30.54	522	681	56- Shrawasti
57- बलरामपुर	22.92	27.72	502	642	57- Balrampur
58- गोण्डा	25.45	24.17	691	858	58- Gonda
59- सिद्धार्थ नगर	26.87	25.45	705	884	59- Siddharth Nagar
60- बस्ती	23.63	18.21	776	917	60- Basti
61- संतकबीर नगर	23.27	20.77	863	1042	61- Sant Kabir Nagar
62- महाराजगंज	29.68	23.50	736	910	62- Mahrajganj
63- गोरखपुर	22.94	17.81	1135	1337	63- Gorakhpur
64- कुशीनगर	28.23	23.27	995	1227	64- Kushinagar
65- देवरिया	24.22	14.25	1069	1221	65- Deoria
66- आजमगढ़	25.93	17.11	972	1138	66- Azamgarh
67- मऊ	28.23	18.92	1083	1288	67- Mau
68- बलिया	22.07	17.35	926	1087	68- Ballia
69- जौनपुर	21.68	14.89	969	1113	69- Jaunpur
70- गाजीपुर	25.70	19.18	899	1072	70- Ghazipur
71- चन्दौली	28.90	18.83	647	769	71- Chandauli
72- वाराणसी	25.14	17.15	2045	2395	72- Varanasi
73- संतरविदास नगर	25.62	16.58	1334	1555	73- Sant Ravidas Nagar
74- मिर्जापुर	27.44	20.35	471	567	74- Mirzapur
75- सोनभद्र	36.28	23.77	218	270	75- Sonbhadra
पूर्वी सम्भाग	25.58	19.93	776	931	Eastern Region
उत्तर प्रदेश	25.85	20.23	690	829	Uttar Pradesh

1-जनसंख्या POPULATION

जिला/सम्भाग	5.प्रति हजार पुरुषों पर स्त्रियों की संख्या(लिंगानुपात) No. of females per thousand males (sex ratio)		6.नगरीय जनसंख्या का कुल जनसंख्या से प्रतिशत(नगरीकरण) Percentage of urban population to total population(Urbanisation)		District/Region
	2001	2011	2001	2011	
1	10	11	12	13	1
1- सहारनपुर	865	890	25.81	30.77	1- Saharanpur
2- मुजफ्फरनगर	871	889	25.51	28.75	2- Muzaffarnagar
3- शामली	3- Shamli
4- बिजनौर	896	917	24.31	25.13	4- Bijnor
5- मुरादाबाद	875	906	30.54	32.98	5- Moradabad
6- संभल	6- Sambhal
7- रामपुर	879	909	24.97	25.20	7- Rampur
8- अमरोहा	885	910	24.56	24.93	8- Amroha
9- मेरठ	872	886	48.44	51.08	9- Meerut
10- बागपत	847	861	19.71	21.11	10- Baghpat
11- गाजियाबाद	860	881	55.20	67.55	11- Ghaziabad
12- हापुड़	12- Hapur
13- गौतमबुद्ध नगर	839	851	37.39	59.12	13- G.B.Nagar
14- बुलन्दशहर	879	896	23.15	24.79	14- Bulandshahr
15- अलीगढ़	862	882	28.90	33.13	15- Aligarh
16- हाथरस	858	871	19.80	21.26	16- Hathras
17- मथुरा	840	863	28.30	29.68	17- Mathura
18- आगरा	846	868	43.30	45.81	18- Agra
19- फिरोजाबाद	851	875	30.32	33.35	19- Firozabad
20- एटा	850	873	17.33	15.11	20- Etah
21- कासगंज	849	880	..	20.06	21- Kasganj
22- मैनपुरी	857	881	14.60	15.44	22- Mainpuri
23- बदायूँ	842	871	18.15	17.51	23- Badaun
24- बरेली	871	887	32.93	35.26	24- Bareilly
25- पीलीभीत	877	895	17.88	17.30	25- Pilibhit
26- शाहजहाँपुर	841	872	20.63	19.76	26- Shahjahanpur
27- फर्रुखाबाद	848	874	21.75	22.08	27- Farrukhabad
28- कन्नौज	866	879	16.70	16.95	28- Kannauj
29- इटावा	858	870	23.01	23.16	29- Etawah
30- औरैया	856	864	14.32	16.98	30- Auraiya
पश्चिमी सम्भाग	862	884	28.25	31.38	Western Region
31- खीरी	871	894	10.77	11.46	31- Kheri
32- सीतापुर	864	888	11.95	11.84	32- Sitapur
33- हरदोई	844	868	11.99	13.24	33- Hardoi
34- उन्नाव	898	907	15.24	17.10	34- Unnao
35- लखनऊ	888	917	63.63	66.21	35- Lucknow
36- रायबरेली	951	943	9.54	9.04	36- Rae Bareli
37- कानपुर देहात	852	865	6.89	9.66	37- Kanpur Dehat
38- कानपुर नगर	855	862	67.12	65.83	38- Kanpur Nagar
39- फतेहपुर	893	901	10.30	12.23	39- Fatehpur
40- बाराबंकी	887	910	9.30	10.15	40- Barabanki
केन्द्रीय सम्भाग	879	895	25.15	25.73	Central Region

1-जनसंख्या POPULATION

जिला/सम्भाग	5.प्रति हजार पुरुषों पर स्त्रियों की संख्या(लिंगानुपात)		6.नगरीय जनसंख्या का कुल जनसंख्या से प्रतिशत(नगरीकरण)		District/Region
	No. of females per thousand males (sex ratio)		Percentage of urban population to total population(Urbanisation)		
	2001	2011	2001	2011	
1	10	11	12	13	1
41- जालौन	849	865	23.41	24.79	41- Jalaun
42- झाँसी	871	890	40.79	41.70	42- Jhansi
43- ललितपुर	882	906	14.52	14.36	43- Lalitpur
44- हमीरपुर	852	861	16.65	19.00	44- Hamirpur
45- महोबा	864	878	21.86	21.16	45- Mahoba
46- बांदा	860	863	15.87	15.32	46- Banda
47- चित्रकूट	872	879	9.99	9.71	47- Chitrakoot
बुन्देलखण्ड सम्भाग	863	877	22.39	22.67	Bundelkhand Region
48- प्रतापगढ़	1004	998	5.29	5.46	48- Pratapgarh
49- कौशाम्बी	895	908	7.10	7.78	49- Kaushambi
50- इलाहाबाद	879	901	24.45	24.74	50- Allahabad
51- फैजाबाद	939	962	13.46	13.77	51- Faizabad
52- अम्बेदकर नगर	978	978	8.93	11.71	52- Ambedkar Nagar
53- सुल्तानपुर	980	983	4.74	5.26	53- Sultanpur
54- अमेठी	54- Amethi
55- बहराइच	868	892	10.00	8.14	55- Bahraich
56- श्रावस्ती	857	881	2.84	3.46	56- Shrawasti
57- बलरामपुर	895	928	8.06	7.74	57- Balrampur
58- गोण्डा	906	921	7.03	6.55	58- Gonda
59- सिद्धार्थ नगर	948	976	3.81	6.28	59- Siddharth Nagar
60- बस्ती	938	963	5.56	5.60	60- Basti
61- संतकबीर नगर	974	972	7.08	7.49	61- Sant Kabir Nagar
62- महाराजगंज	934	943	5.09	5.02	62- Mahrajganj
63- गोरखपुर	960	950	19.59	18.83	63- Gorakhpur
64- कुशीनगर	963	961	4.58	4.72	64- Kushinagar
65- देवरिया	1002	1017	9.89	10.22	65- Deoria
66- आजमगढ़	1020	1019	7.55	8.53	66- Azamgarh
67- मऊ	986	979	19.44	22.63	67- Mau
68- बलिया	953	937	9.77	9.39	68- Ballia
69- जौनपुर	1014	1024	7.40	7.71	69- Jaunpur
70- गाजीपुर	976	952	7.68	7.58	70- Ghazipur
71- चन्दौली	922	918	10.56	12.42	71- Chandauli
72- वाराणसी	903	913	40.16	43.44	72- Varanasi
73- संतरविदास नगर	917	955	12.82	14.53	73- Sant Ravidas Nagar
74- मिर्जापुर	897	903	13.54	13.92	74- Mirzapur
75- सोनभद्र	899	918	18.82	16.88	75- Sonbhadra
पूर्वी सम्भाग	946	952	11.74	12.19	Eastern Region
उत्तर प्रदेश	898	912	20.78	22.27	Uttar Pradesh

1-जनसंख्या

POPULATION

जिला/सम्भाग	7.जनपदवार जनसंख्या का प्रदेश की कुल जनसंख्या से प्रतिशत Percentage of Districtwise population to state's total population		8.जनपदवार अनुसूचित जाति की जनसंख्या का कुल जनसंख्या से प्रतिशत Percentage of Districtwise S.C. population to total population		District/Region
	2001	2011	2001	2011	
1	14	15	16	17	1
1- सहारनपुर	1.74	1.73	21.73	22.05	1- Saharanpur
2- मुजफ्फरनगर	2.13	2.07	13.50	13.55	2- Muzaffarnagar
3- शामली	3- Shamli
4- बिजनौर	1.88	1.84	20.94	21.38	4- Bijnor
5- मुरादाबाद	2.29	2.39	15.86	15.33	5- Moradabad
6- संभल	6- Sambhal
7- रामपुर	1.16	1.17	13.38	13.18	7- Rampur
8- अमरोहा	0.90	0.92	17.27	17.28	8- Amroha
9- मेरठ	1.79	1.72	18.44	18.12	9- Meerut
10- बागपत	0.70	0.65	10.98	11.44	10- Baghpat
11- गाजियाबाद	1.99	2.34	18.04	16.52	11- Ghaziabad
12- हापुड़	12- Hapur
13- गौतमबुद्ध नगर	0.67	0.82	16.31	13.11	13- G.B.Nagar
14- बुलन्दशहर	1.81	1.75	20.21	20.74	14- Bulandshahr
15- अलीगढ़	1.80	1.84	21.20	20.56	15- Aligarh
16- हाथरस	0.80	0.78	25.20	24.77	16- Hathras
17- मथुरा	1.25	1.27	19.60	19.89	17- Mathura
18- आगरा	2.18	2.21	21.78	22.43	18- Agra
19- फिरोजाबाद	1.25	1.25	18.85	18.97	19- Firozabad
20- एटा	0.92	0.89	17.15	15.84	20- Etah
21- कासगंज	0.74	0.72	..	17.70	21- Kasganj
22- मैनपुरी	0.96	0.94	19.31	19.71	22- Mainpuri
23- बदायूँ	1.85	1.84	17.09	16.91	23- Badaun
24- बरेली	2.18	2.23	12.65	12.52	24- Bareilly
25- पीलीभीत	1.04	1.02	15.23	16.42	25- Pilibhit
26- शाहजहाँपुर	1.48	1.50	17.72	17.72	26- Shahjahanpur
27- फर्रुखाबाद	0.94	0.94	16.43	16.59	27- Farrukhabad
28- कन्नौज	0.84	0.83	18.43	18.71	28- Kannauj
29- इटावा	0.81	0.79	23.41	24.55	29- Etawah
30- औरैया	0.71	0.69	27.69	28.39	30- Auraiya
पश्चिमी सम्भाग	36.82	37.17	18.17	18.08	Western Region
31- खीरी	1.93	2.01	25.58	26.40	31- Kheri
32- सीतापुर	2.18	2.24	31.87	32.26	32- Sitapur
33- हरदोई	1.62	2.05	31.36	31.14	33- Hardoi
34- उन्नाव	1.62	1.56	30.64	30.52	34- Unnao
35- लखनऊ	2.19	2.30	21.29	20.66	35- Lucknow
36- रायबरेली	1.73	1.70	29.83	30.26	36- Rae Bareli
37- कानपुर देहात	0.94	0.90	24.85	25.64	37- Kanpur Dehat
38- कानपुर नगर	2.51	2.29	16.45	17.83	38- Kanpur Nagar
39- फतेहपुर	1.39	1.32	25.04	24.75	39- Fatehpur
40- बाराबंकी	1.61	1.63	26.89	26.51	40- Barabanki
केन्द्रीय सम्भाग	18.15	18.00	26.10	26.42	Central Region

1-जनसंख्या

POPULATION

जिला/सम्भाग	7.जनपदवार जनसंख्या का प्रदेश की कुल जनसंख्या से प्रतिशत		8.जनपदवार अनुसूचित जाति की जनसंख्या का कुल जनसंख्या से प्रतिशत		District/Region
	Percentage of Districtwise population to state's total population		Percentage of Districtwise S.C. population to total population		
	2001	2011	2001	2011	
1	14	15	16	17	1
41- जालौन	0.88	0.85	27.04	27.70	41- Jalaun
42- झाँसी	1.05	1.00	28.07	28.14	42- Jhansi
43- ललितपुर	0.59	0.61	24.93	19.69	43- Lalitpur
44- हमीरपुर	0.60	0.55	22.79	21.84	44- Hamirpur
45- महोबा	0.46	0.44	25.78	25.22	45- Mahoba
46- बांदा	0.90	0.90	20.83	21.55	46- Banda
47- चित्रकूट	0.48	0.50	26.34	26.89	47- Chitrakoot
बुन्देलखण्ड सम्भाग	4.95	4.85	25.14	24.66	Bundelkhand Region
48- प्रतापगढ़	1.64	1.61	22.01	22.10	48- Pratapgarh
49- कौशाम्बी	0.78	0.80	36.10	34.72	49- Kaushambi
50- इलाहाबाद	2.97	2.98	21.58	22.00	50- Allahabad
51- फैजाबाद	1.26	1.24	22.59	22.46	51- Faizabad
52- अम्बेदकर नगर	1.22	1.20	24.44	24.65	52- Ambedkar Nagar
53- सुल्तानपुर	1.93	1.90	22.25	22.43	53- Sultanpur
54- अमेठी	54- Amethi
55- बहराइच	1.63	1.75	14.39	14.60	55- Bahraich
56- श्रावस्ती	0.52	0.56	18.39	16.94	56- Shrawasti
57- बलरामपुर	1.01	1.08	13.48	12.90	57- Balrampur
58- गोण्डा	1.66	1.72	15.67	15.49	58- Gonda
59- सिद्धार्थ नगर	1.23	1.28	16.53	15.97	59- Siddharth Nagar
60- बस्ती	1.25	1.23	20.87	20.85	60- Basti
61- संतकबीर नगर	0.85	0.86	21.19	21.52	61- Sant Kabir Nagar
62- महाराजगंज	1.31	1.34	19.51	18.36	62- Mahrajganj
63- गोरखपुर	2.27	2.22	22.05	21.08	63- Gorakhpur
64- कुशीनगर	1.74	1.78	18.12	15.27	64- Kushinagar
65- देवरिया	1.63	1.55	18.19	15.11	65- Deoria
66- आजमगढ़	2.37	2.31	25.73	25.39	66- Azamgarh
67- मऊ	1.12	1.10	22.74	21.51	67- Mau
68- बलिया	1.66	1.62	16.46	15.27	68- Ballia
69- जौनपुर	2.35	2.25	21.93	22.04	69- Jaunpur
70- गाजीपुर	1.83	1.81	21.38	20.07	70- Ghazipur
71- चन्दौली	0.99	0.98	24.29	22.88	71- Chandauli
72- वाराणसी	1.89	1.84	13.88	13.24	72- Varanasi
73- संतरविदास नगर	0.81	0.79	21.63	22.37	73- Sant Ravidas Nagar
74- मिर्जापुर	1.25	1.25	26.76	26.48	74- Mirzapur
75- सोनभद्र	0.91	0.93	41.92	22.64	75- Sonbhadra
पूर्वी सम्भाग	40.08	39.98	21.15	20.08	Eastern Region
उत्तर प्रदेश	100.00	100.00	21.15	20.70	Uttar Pradesh

1-जनसंख्या

POPULATION

जिला/सम्भाग	9. अनुसूचित जाति की जनपदवार जनसंख्या का प्रदेश की अनुसूचित जाति की कुल		10. जनपदवार अनुसूचित जनजाति की जनसंख्या का कुल जनसंख्या से प्रतिशत		District/Region
	Percentage of Districtwise S.C. population to state's total S.C. population		Percentage of Districtwise S.T. population to total population		
	2001	2011	2001	2011	
1	18	19	20	21	1
1- सहारनपुर	1.79	1.85	0.02	0.03	1- Saharanpur
2- मुजफ्फरनगर	1.36	1.36	0.00	0.01	2- Muzaffarnagar
3- शामली	3- Shamli
4- बिजनौर	1.87	1.90	0.08	0.08	4- Bijnor
5- मुरादाबाद	1.72	1.77	0.01	0.01	5- Moradabad
6- सभल	6- Sambhal
7- रामपुर	0.73	0.74	0.02	0.02	7- Rampur
8- अमरोहा	0.74	0.77	0.00	0.01	8- Amroha
9- मेरठ	1.57	1.51	0.01	0.10	9- Meerut
10- बागपत	0.36	0.36	0.00	0.00	10- Baghpat
11- गाजियाबाद	1.69	1.87	0.01	0.08	11- Ghaziabad
12- हापुड़	12- Hapur
13- गौतमबुद्ध नगर	0.56	0.52	0.03	0.13	13- G.B.Nagar
14- बुलन्दशहर	1.67	1.75	0.01	0.01	14- Bulandshahr
15- अलीगढ़	1.80	1.83	0.01	0.02	15- Aligarh
16- हाथरस	0.96	0.94	0.01	0.02	16- Hathras
17- मथुरा	1.16	1.22	0.01	0.06	17- Mathura
18- आगरा	2.24	2.40	0.02	0.16	18- Agra
19- फिरोजाबाद	1.10	1.15	0.01	0.10	19- Firozabad
20- एटा	1.36	0.68	0.00	0.01	20- Etah
21- कासगंज	..	0.61	..	0.01	21- Kasganj
22- मैनपुरी	0.88	0.89	0.04	0.03	22- Mainpuri
23- बदायूँ	1.49	1.51	0.00	0.00	23- Badaun
24- बरेली	1.30	1.35	0.01	0.07	24- Bareilly
25- पिलीभीत	0.71	0.81	0.11	0.08	25- Pilibhit
26- शाहजहाँपुर	1.28	1.29	0.00	0.02	26- Shahjahanpur
27- फर्रुखाबाद	0.73	0.76	0.06	0.01	27- Farrukhabad
28- कन्नौज	0.73	0.75	0.00	0.00	28- Kannauj
29- इटावा	0.89	0.94	0.00	0.01	29- Etawah
30- औरैया	0.93	0.95	0.01	0.01	30- Auraiya
पश्चिमी सम्भाग	31.64	32.46	0.02	0.05	Western Region
31- खीरी	2.33	2.57	1.18	1.33	31- Kheri
32- सीतापुर	3.28	3.50	0.01	0.04	32- Sitapur
33- हरदोई	3.03	3.08	0.01	0.01	33- Hardoi
34- उन्नाव	2.35	2.29	0.04	0.09	34- Unnao
35- लखनऊ	2.21	2.29	0.08	0.16	35- Lucknow
36- रायबरेली	2.44	2.49	0.06	0.05	36- Rae Bareli
37- कानपुर देहात	1.11	1.11	0.02	0.04	37- Kanpur Dehat
38- कानपुर नगर	1.95	1.97	0.05	0.08	38- Kanpur Nagar
39- फतेहपुर	1.64	1.58	0.02	0.01	39- Fatehpur
40- बाराबंकी	2.05	2.09	0.02	0.02	40- Barabanki
केन्द्रीय सम्भाग	22.40	22.98	0.16	0.20	Central Region

1-जनसंख्या

POPULATION

जिला/सम्भाग	9. अनुसूचित जाति की जनपदवार जनसंख्या का प्रदेश की अनुसूचित जाति की कुल		10. जनपदवार अनुसूचित जनजाति की जनसंख्या का कुल जनसंख्या से प्रतिशत		District/Region
	Percentage of Districtwise S.C. population to state's total S.C. population		Percentage of Districtwise S.T. population to total population		
1	2001	2011	2001	2011	1
41- जालौन	1.12	1.13	0.01	0.05	41- Jalaun
42- झाँसी	1.39	1.36	0.06	0.19	42- Jhansi
43- ललितपुर	0.69	0.58	0.00	5.86	43- Lalitpur
44- हमीरपुर	0.68	0.58	0.02	0.04	44- Hamirpur
45- महोबा	0.52	0.53	0.01	0.07	45- Mahoba
46- बांदा	0.91	0.94	0.00	0.01	46- Banda
47- चित्रकूट	0.57	0.64	0.00	0.04	47- Chitrakoot
बुन्देलखण्ड सम्भाग	5.89	5.77	0.02	0.81	Bundelkhand Region
48- प्रतापगढ़	1.71	1.71	0.01	0.02	48- Pratapgarh
49- कौशाम्बी	1.33	1.34	0.01	0.01	49- Kaushambi
50- इलाहाबाद	3.03	3.17	0.09	0.13	50- Allahabad
51- फैजाबाद	1.34	1.34	0.01	0.04	51- Faizabad
52- अम्बेदकर नगर	1.41	1.43	0.01	0.03	52- Ambedkar Nagar
53- सुल्तानपुर	2.04	2.06	0.01	0.02	53- Sultanpur
54- अमेठी	54- Amethi
55- बहराइच	0.98	1.23	0.36	0.32	55- Bahraich
56- श्रावस्ती	0.62	0.46	0.40	0.50	56- Shrawasti
57- बलरामपुर	0.65	0.67	1.15	1.16	57- Balrampur
58- गोण्डा	1.23	1.29	0.01	0.03	58- Gonda
59- सिद्धार्थ नगर	0.96	0.99	0.01	0.47	59- Siddharth Nagar
60- बस्ती	1.24	1.24	0.01	0.15	60- Basti
61- संतकबीर नगर	0.86	0.89	0.02	0.09	61- Sant Kabir Nagar
62- महाराजगंज	1.21	1.19	0.12	0.61	62- Mahrajganj
63- गोरखपुर	2.36	2.26	0.02	0.41	63- Gorakhpur
64- कुशीनगर	1.49	1.32	0.01	2.25	64- Kushinagar
65- देवरिया	1.40	1.13	0.02	3.54	65- Deoria
66- आजमगढ़	2.88	2.83	0.02	0.20	66- Azamgarh
67- मऊ	1.20	1.15	0.02	1.04	67- Mau
68- बलिया	1.29	1.20	0.01	3.40	68- Ballia
69- जौनपुर	2.44	2.39	0.01	0.11	69- Jaunpur
70- गाजीपुर	1.85	1.76	0.01	0.79	70- Ghazipur
71- चन्दौली	1.14	1.08	0.02	2.14	71- Chandauli
72- वाराणसी	1.24	1.18	0.02	0.78	72- Varanasi
73- संतरविदास नगर	0.83	0.85	0.02	0.12	73- Sant Ravidas Nagar
74- मिर्जापुर	1.61	1.60	0.06	0.81	74- Mirzapur
75- सोनभद्र	1.75	1.02	0.03	20.67	75- Sonbhadra
पूर्वी सम्भाग	40.07	38.79	0.07	1.19	Eastern Region
उत्तर प्रदेश	100.00	100.00	0.06	0.57	Uttar Pradesh

1-जनसंख्या

POPULATION

जिला/सम्भाग	11.अनुसूचित जनजाति की जनसंख्या का प्रदेश की अनुसूचित जनजाति की कुल जनसंख्या से प्रतिशत		District/Region
	percentage of S.T. population to state's total S.T. population		
	2001	2011	
1	22	23	1
1- सहारनपुर	0.46	0.09	1- Saharanpur
2- मुजफ्फरनगर	0.08	0.03	2- Muzaffarnagar
3- शामली	3- Shamli
4- बिजनौर	2.25	0.27	4- Bijnor
5- मुरादाबाद	0.28	0.06	5- Moradabad
6- संभल		0.00	6- Sambhal
7- रामपुर	0.33	0.03	7- Rampur
8- अमरोहा	0.02	0.01	8- Amroha
9- मेरठ	0.22	0.30	9- Meerut
10- बागपत	0.04	0.00	10- Baghpat
11- गाजियाबाद	0.19	0.35	11- Ghaziabad
12- हापुड़	12- Hapur
13- गौतमबुद्ध नगर	0.37	0.20	13- G.B.Nagar
14- बुलन्दशहर	0.17	0.02	14- Bulandshahr
15- अलीगढ़	0.21	0.06	15- Aligarh
16- हाथरस	0.06	0.02	16- Hathras
17- मथुरा	0.21	0.13	17- Mathura
18- आगरा	0.80	0.64	18- Agra
19- फिरोजाबाद	0.18	0.23	19- Firozabad
20- एटा	0.03	0.01	20- Etah
21- कासगंज	..	0.01	21- Kasganj
22- मैनपुरी	0.66	0.04	22- Mainpuri
23- बदायूँ	0.10	0.01	23- Badaun
24- बरेली	0.35	0.28	24- Bareilly
25- पीलीभीत	1.66	0.15	25- Pilibhit
26- शाहजहाँपुर	0.09	0.04	26- Shahjahanpur
27- फर्रुखाबाद	0.84	0.02	27- Farrukhabad
28- कन्नौज	0.04	0.00	28- Kannauj
29- इटावा	0.01	0.01	29- Etawah
30- औरैया	0.06	0.01	30- Auraiya
पश्चिमी सम्भाग	9.74	3.03	Western Region
31- खीरी	35.15	4.71	31- Kheri
32- सीतापुर	0.34	0.14	32- Sitapur
33- हरदोई	0.19	0.03	33- Hardoi
34- उन्नाव	0.89	0.26	34- Unnao
35- लखनऊ	2.66	0.66	35- Lucknow
36- रायबरेली	1.67	0.15	36- Rae Bareli
37- कानपुर देहात	0.35	0.07	37- Kanpur Dehat
38- कानपुर नगर	1.90	0.33	38- Kanpur Nagar
39- फतेहपुर	0.43	0.03	39- Fatehpur
40- बाराबंकी	0.42	0.05	40- Barabanki
केन्द्रीय सम्भाग	44.00	6.44	Central Region

1-जनसंख्या

POPULATION

जिला/सम्भाग	11. अनुसूचित जनजाति की जनसंख्या का प्रदेश की अनुसूचित जनजाति की कुल जनसंख्या से प्रतिशत		District/Region
	percentage of S.T. population to state's total S.T. population		
	2001	2011	
1	22	23	1
41- जालौन	0.13	0.07	41- Jalaun
42- झाँसी	0.99	0.34	42- Jhansi
43- ललितपुर	0.00	6.31	43- Lalitpur
44- हमीरपुर	0.15	0.04	44- Hamirpur
45- महोबा	0.06	0.06	45- Mahoba
46- बांदा	0.05	0.01	46- Banda
47- चित्रकूट	0.00	0.03	47- Chitrakoot
बुन्देलखण्ड सम्भाग	1.39	6.87	Bundelkhand Region
48- प्रतापगढ़	0.15	0.06	48- Pratapgarh
49- कौशाम्बी	0.08	0.02	49- Kaushambi
50- इलाहाबाद	3.96	0.70	50- Allahabad
51- फैजाबाद	0.18	0.08	51- Faizabad
52- अम्बेदकर नगर	0.13	0.07	52- Ambedkar Nagar
53- सुल्तानपुर	0.43	0.06	53- Sultanpur
54- अमेठी	54- Amethi
55- बहराइच	7.93	0.98	55- Bahraich
56- श्रावस्ती	4.41	0.49	56- Shrawasti
57- बलरामपुर	17.92	2.19	57- Balrampur
58- गोण्डा	0.17	0.08	58- Gonda
59- सिद्धार्थ नगर	0.21	1.06	59- Siddharth Nagar
60- बस्ती	0.22	0.32	60- Basti
61- संतकबीर नगर	0.28	0.14	61- Sant Kabir Nagar
62- महाराजगंज	2.37	1.45	62- Mahrajganj
63- गोरखपुर	0.83	1.60	63- Gorakhpur
64- कुशीनगर	0.39	7.08	64- Kushinagar
65- देवरिया	0.49	9.69	65- Deoria
66- आजमगढ़	0.65	0.82	66- Azamgarh
67- मऊ	0.40	2.02	67- Mau
68- बलिया	0.25	9.71	68- Ballia
69- जौनपुर	0.35	0.42	69- Jaunpur
70- गाजीपुर	0.26	2.53	70- Ghazipur
71- चन्दौली	0.23	3.68	71- Chandauli
72- वाराणसी	0.71	2.52	72- Varanasi
73- संतरविदास नगर	0.21	0.17	73- Sant Ravidas Nagar
74- मिर्जापुर	1.21	1.77	74- Mirzapur
75- सोनभद्र	0.46	33.94	75- Sonbhadra
पूर्वी सम्भाग	44.87	83.65	Eastern Region
उत्तर प्रदेश	100.00	100.00	Uttar Pradesh

1-जनसंख्या

POPULATION

जिला/सम्भाग	12.अनुसूचित जाति की जनसंख्या में दशकीय वृद्धि		13.अनुसूचित जनजाति की जनसंख्या में दशकीय वृद्धि दर		District/Region
	Decadal growth rate in S.C. population		Decadal growth rate in S.T. population		
	1991-2001	2001-2011	1991-2001	2001-2011	
1	24	25	26	27	1
1- सहारनपुर	21.13	21.47	108.37	96.79	1- Saharanpur
2- मुजफ्फरनगर	19.86	17.34	67.31	264.37	2- Muzaffarnagar
3- शामली	3- Shamli
4- बिजनौर	29.26	20.07	29.44	26.00	4- Bijnor
5- मुरादाबाद	28.36	21.04	-4.40	125.33	5- Moradabad
6- संभल	6- Sambhal
7- रामपुर	31.88	19.65	601.96	0.00	7- Rampur
8- अमरोहा	33.19	22.85	-74.19	583.33	8- Amroha
9- मेरठ	23.17	12.93	259.49	1336.44	9- Meerut
10- बागपत	2.29	16.62	..	-70.83	10- Baghpat
11- गाजियाबाद	41.79	30.26	104.95	1816.91	11- Ghaziabad
12- हापुड़	12- Hapur
13- गौतमबुद्ध नगर	31.69	10.25	512.31	456.53	13- G.B.Nagar
14- बुलन्दशहर	13.20	23.26	74.07	5.32	14- Bulandshahr
15- अलीगढ़	19.51	19.07	135.43	173.48	15- Aligarh
16- हाथरस	16.46	15.09	..	288.41	16- Hathras
17- मथुरा	23.52	24.59	35.88	558.01	17- Mathura
18- आगरा	23.51	25.74	225.56	737.76	18- Agra
19- फिरोजाबाद	30.95	22.44	60.83	1229.02	19- Firozabad
20- एटा	23.12	-41.29	-56.52	366.67	20- Etah
21- कासगंज	21- Kasganj
22- मेनपुरी	21.39	19.40	6354.55	-32.68	22- Mainpuri
23- बदायूँ	23.58	18.65	292.59	-45.28	23- Badaun
24- बरेली	27.54	21.71	-12.18	760.53	24- Bareilly
25- पीलीभीत	21.92	33.16	35.42	-4.41	25- Pilibhit
26- शाहजहाँपुर	26.10	17.98	-75.26	423.71	26- Shahjahanpur
27- फर्रुखाबाद	18.41	21.17	21.14	-74.75	27- Farrukhabad
28- कन्नौज	21.18	21.07	176.47	-68.09	28- Kannauj
29- इटावा	19.19	23.87	-74.60	956.25	29- Etawah
30- औरैया	21.55	19.84	466.67	120.59	30- Auraiya
पश्चिमी सम्भाग	23.83	20.71	55.62	227.31	Western Region
31- खीरी	26.05	29.43	31.51	40.65	31- Kheri
32- सीतापुर	25.34	25.38	31.54	336.51	32- Sitapur
33- हरदोई	22.99	19.58	497.06	71.92	33- Hardoi
34- उन्नाव	23.11	14.67	-59.71	205.75	34- Unnao
35- लखनऊ	28.47	22.12	155.16	161.72	35- Lucknow
36- रायबरेली	23.53	20.26	21.76	-2.55	36- Rae Bareli
37- कानपुर देहात	22.41	18.57	-9.69	109.69	37- Kanpur Dehat
38- कानपुर नगर	25.03	19.09	54.91	82.98	38- Kanpur Nagar
39- फतेहपुर	23.14	12.70	50.65	-27.19	39- Fatehpur
40- बाराबंकी	23.22	20.26	90.79	33.77	40- Barabanki
केन्द्रीय सम्भाग	24.42	20.73	30.34	53.72	Central Region

1-जनसंख्या

POPULATION

जिला/सम्भाग	12.अनुसूचित जाति की जनसंख्या में दशकीय वृद्धि		13.अनुसूचित जनजाति की जनसंख्या में दशकीय वृद्धि दर		District/Region
	Decadal growth rate in S.C. population		Decadal growth rate in S.T. population		
	1991-2001	2001-2011	1991-2001	2001-2011	
1	24	25	26	27	1
41- जालौन	17.94	19.04	..	494.29	41- Jalaun
42- झाँसी	18.94	14.85	472.19	261.96	42- Jhansi
43- ललितपुर	29.04	-1.34	-99.43	3580400.00	43- Lalitpur
44- हमीरपुर	13.14	1.39	1283.33	185.54	44- Hamirpur
45- महोबा	18.03	20.96	27.45	895.38	45- Mahoba
46- बांदा	18.84	21.12	31.71	201.85	46- Banda
47- चित्रकूट	23.50	32.11	-50.00	36500.00	47- Chitrakoot
बुन्देलखण्ड सम्भाग	19.48	15.38	133.33	5104.61	Bundelkhand Region
48- प्रतापगढ़	26.51	18.00	76.67	354.72	48- Pratapgarh
49- कौशाम्बी	29.03	18.97	1128.57	124.42	49- Kaushambi
50- इलाहाबाद	26.49	22.98	94.49	86.17	50- Allahabad
51- फैजाबाद	25.88	17.63	..	390.00	51- Faizabad
52- अम्बेदकर नगर	28.32	19.33	..	421.68	52- Ambedkar Nagar
53- सुल्तानपुर	25.03	19.05	153.26	49.36	53- Sultanpur
54- अमेठी	54- Amethi
55- बहराइच	23.18	48.60	39.27	30.39	55- Bahraich
56- श्रावस्ती	22.53	-12.49	42.31	16.36	56- Shrawasti
57- बलरामपुर	15.80	22.25	27.45	28.63	57- Balrampur
58- गोण्डा	20.22	22.72	287.23	378.02	58- Gonda
59- सिद्धार्थ नगर	25.37	21.18	221.13	5172.37	59- Siddharth Nagar
60- बस्ती	23.46	18.13	176.47	1440.43	60- Basti
61- संतकबीर नगर	23.64	22.64	252.87	418.89	61- Sant Kabir Nagar
62- महाराजगंज	30.41	16.22	-4.7	541.0	62- Mahrajganj
63- गोरखपुर	23.00	12.63	82.89	1923.61	63- Gorakhpur
64- कुशीनगर	44.58	3.83	360.44	19057.28	64- Kushinagar
65- देवरिया	50.42	-5.00	182.01	20518.01	65- Deoria
66- आजमगढ़	25.53	15.54	233.33	1232.43	66- Azamgarh
67- मऊ	32.20	12.54	725.00	5241.49	67- Mau
68- बलिया	36.85	8.81	57.80	40234.80	68- Ballia
69- जौनपुर	22.54	15.44	261.54	1159.57	69- Jaunpur
70- गाजीपुर	30.66	11.88	-30.20	10081.56	70- Ghazipur
71- चन्दौली	30.04	11.93	3514.29	16392.09	71- Chandauli
72- वाराणसी	25.56	11.80	998.57	3621.33	72- Varanasi
73- संतरविदास नगर	28.37	20.62	188.46	732.44	73- Sant Ravidas Nagar
74- मिर्जापुर	31.66	16.77	2106.78	1446.24	74- Mirzapur
75- सोनभद्र	34.28	-31.27	254.68	77996.96	75- Sonbhadra
पूर्वी सम्भाग	28.00	13.88	50.49	1858.61	Eastern Region
उत्तर प्रदेश	25.33	17.67	41.99	950.61	Uttar Pradesh

1-जनसंख्या POPULATION

जिला/सम्भाग	14.धर्मानुसार जनसंख्या का प्रतिशत वितरण				District/Region
	Percentage distribution of religion wise population				
	हिन्दू		मुस्लिम		
	Hindu		Muslim		
	2001	2011	2001	2011	
1	28	29	30	31	1
1- सहारनपुर	59.49	56.74	39.11	41.95	1- Saharanpur
2- मुजफ्फरनगर	60.71	57.51	38.09	41.30	2- Muzaffarnagar
3- शामली	3- Shamli
4- बिजनौर	56.41	55.18	41.71	43.04	4- Bijnor
5- मुरादाबाद	53.84	52.14	45.54	47.12	5- Moradabad
6- संभल	6- Sambhal
7- रामपुर	47.05	45.97	49.14	50.57	7- Rampur
8- अमरोहा	59.89	58.44	39.38	40.78	8- Amroha
9- मेरठ	65.54	63.40	32.55	34.43	9- Meerut
10- बागपत	73.43	70.41	24.73	27.98	10- Baghpat
11- गाजियाबाद	74.79	72.93	23.79	25.35	11- Ghaziabad
12- हापुड़	12- Hapur
13- गौतमबुद्ध नगर	85.60	84.58	13.01	13.08	13- G.B.Nagar
14- बुलन्दशहर	78.47	77.37	21.07	22.22	14- Bulandshahr
15- अलीगढ़	81.49	79.05	17.78	19.85	15- Aligarh
16- हाथरस	89.41	89.30	10.09	10.19	16- Hathras
17- मथुरा	91.51	90.72	8.08	8.52	17- Mathura
18- आगरा	89.62	88.77	8.94	9.31	18- Agra
19- फिरोजाबाद	85.94	85.69	12.68	12.60	19- Firozabad
20- एटा	87.26	90.79	11.45	8.25	20- Etah
21- कासगंज	..	84.32	..	14.88	21- Kasganj
22- मैनपुरी	93.04	93.48	5.30	5.39	22- Mainpuri
23- बदायूँ	78.26	77.89	21.33	21.47	23- Badaun
24- बरेली	64.81	63.64	33.89	34.54	24- Bareilly
25- पीलीभीत	71.32	71.34	23.75	24.11	25- Pilibhit
26- शाहजहाँपुर	79.63	80.24	17.86	17.55	26- Shahjahanpur
27- फर्रुखाबाद	84.44	84.67	14.81	14.69	27- Farrukhabad
28- कन्नौज	83.84	83.05	15.78	16.54	28- Kannauj
29- इटावा	92.09	92.17	7.16	7.20	29- Etawah
30- औरैया	92.37	92.32	7.09	7.39	30- Auraiya
पश्चिमी सम्भाग	74.05	72.90	24.61	25.67	Western Region
31- खीरी	77.41	76.55	19.10	20.08	31- Kheri
32- सीतापुर	80.07	79.29	19.23	19.93	32- Sitapur
33- हरदोई	86.23	85.71	13.11	13.59	33- Hardoi
34- उन्नाव	88.79	87.89	10.99	11.69	34- Unnao
35- लखनऊ	78.20	77.08	20.52	21.46	35- Lucknow
36- रायबरेली	87.94	87.39	11.84	12.13	36- Rae Bareli
37- कानपुर देहात	90.21	89.80	9.31	9.82	37- Kanpur Dehat
38- कानपुर नगर	82.73	82.78	15.69	15.73	38- Kanpur Nagar
39- फतेहपुर	86.52	86.40	13.30	13.32	39- Fatehpur
40- बाराबंकी	77.51	76.84	22.04	22.61	40- Barabanki
केन्द्रीय सम्भाग	82.95	82.21	16.03	16.69	Central Region

1-जनसंख्या POPULATION

जिला/सम्भाग	14.धर्मानुसार जनसंख्या का प्रतिशत वितरण				District/Region
	Percentage distribution of religion wise population				
	हिन्दू		मुस्लिम		
	Hindu		Muslim		
	2001	2011	2001	2011	
1	28	29	30	31	1
41- जालौन	89.37	89.33	10.06	10.15	41- Jalaun
42- झाँसी	91.28	91.26	7.44	7.40	42- Jhansi
43- ललितपुर	94.75	95.27	2.95	2.76	43- Lalitpur
44- हमीरपुर	91.92	91.46	7.96	8.26	44- Hamirpur
45- महोबा	93.10	93.06	6.68	6.56	45- Mahoba
46- बांदा	91.60	91.00	8.21	8.76	46- Banda
47- चित्रकूट	96.21	96.33	3.55	3.48	47- Chitrakoot
बुन्देलखण्ड सम्भाग	92.11	92.09	7.15	7.17	Bundelkhand Region
48- प्रतापगढ़	85.89	85.11	13.70	14.10	48- Pratapgarh
49- कौशाम्बी	86.32	85.80	13.51	13.78	49- Kaushambi
50- इलाहाबाद	86.81	85.69	12.72	13.38	50- Allahabad
51- फैजाबाद	85.15	84.75	14.57	14.80	51- Faizabad
52- अम्बेदकर नगर	83.33	82.81	16.39	16.75	52- Ambedkar Nagar
53- सुल्तानपुर	83.25	82.16	16.32	17.13	53- Sultanpur
54- अमेठी	54- Amethi
55- बहराइच	64.56	65.71	34.83	33.53	55- Bahraich
56- श्रावस्ती	74.18	68.79	25.60	30.79	56- Shrawasti
57- बलरामपुर	62.93	62.05	36.72	37.51	57- Balrampur
58- गोण्डा	80.48	79.77	19.26	19.76	58- Gonda
59- सिद्धार्थ नगर	70.02	69.93	29.43	29.23	59- Siddharth Nagar
60- बस्ती	84.56	84.52	14.70	14.79	60- Basti
61- संतकबीर नगर	75.60	75.83	24.02	23.58	61- Sant Kabir Nagar
62- महाराजगंज	82.49	81.83	16.46	17.08	62- Mahrajganj
63- गोरखपुर	90.40	90.28	9.15	9.09	63- Gorakhpur
64- कुशीनगर	82.77	82.16	16.86	17.40	64- Kushinagar
65- देवरिया	88.42	88.07	11.38	11.56	65- Deoria
66- आजमगढ़	84.59	84.06	15.07	15.58	66- Azamgarh
67- मऊ	80.60	80.23	19.04	19.43	67- Mau
68- बलिया	93.16	92.73	6.57	6.59	68- Ballia
69- जौनपुर	89.08	88.59	10.20	10.76	69- Jaunpur
70- गाजीपुर	89.64	89.32	9.89	10.17	70- Ghazipur
71- चन्दौली	89.48	88.48	10.24	11.01	71- Chandauli
72- वाराणसी	83.72	84.52	15.85	14.88	72- Varanasi
73- संतरविदास नगर	87.75	86.70	11.96	12.92	73- Sant Ravidas Nagar
74- मिर्जापुर	92.30	91.81	7.48	7.84	74- Mirzapur
75- सोनभद्र	93.97	93.35	5.40	5.56	75- Sonbhadra
पूर्वी सम्भाग	84.17	83.47	15.40	15.92	Eastern Region
उत्तर प्रदेश	80.61	79.73	18.50	19.26	Uttar Pradesh

1-जनसंख्या

POPULATION

जिला/सम्भाग	14.धर्मानुसार जनसंख्या का प्रतिशत वितरण				District/Region
	Percentage distribution of religion wise population				
	ईसाई		सिक्ख		
	Christians		Sikhs		
	2001	2011	2001	2011	
1	32	33	34	35	1
1- सहारनपुर	0.17	0.19	0.66	0.54	1- Saharanpur
2- मुजफ्फरनगर	0.09	0.16	0.48	0.45	2- Muzaffarnagar
3- शामली	3- Shamli
4- बिजनौर	0.11	0.17	1.55	1.37	4- Bijnor
5- मुरादाबाद	0.23	0.28	0.24	0.16	5- Moradabad
6- संभल	6- Sambhal
7- रामपुर	0.38	0.39	3.57	2.80	7- Rampur
8- अमरोहा	0.28	0.32	..	0.29	8- Amroha
9- मेरठ	0.25	0.31	0.64	0.72	9- Meerut
10- बागपत	0.09	0.14	..	0.04	10- Baghpat
11- गाजियाबाद	0.27	0.41	0.58	0.49	11- Ghaziabad
12- हापुड़	12- Hapur
13- गौतमबुद्ध नगर	0.41	0.45	..	0.56	13- G.B.Nagar
14- बुलन्दशहर	0.13	0.12	0.11	0.08	14- Bulandshahr
15- अलीगढ़	0.14	0.21	0.16	0.16	15- Aligarh
16- हाथरस	0.08	0.09	..	0.03	16- Hathras
17- मथुरा	0.09	0.12	0.10	0.11	17- Mathura
18- आगरा	0.20	0.23	0.35	0.27	18- Agra
19- फिरोजाबाद	0.08	0.13	0.08	0.07	19- Firozabad
20- एटा	0.15	0.14	0.08	0.04	20- Etah
21- कासगंज	..	0.14	..	0.16	21- Kasganj
22- मैनपुरी	0.06	0.09	0.02	0.03	22- Mainpuri
23- बदायूँ	0.11	0.17	0.07	0.03	23- Badaun
24- बरेली	0.26	0.33	0.72	0.63	24- Bareilly
25- पीलीभीत	0.11	0.17	4.93	4.17	25- Pilibhit
26- शाहजहाँपुर	0.11	0.15	2.12	1.70	26- Shahjahanpur
27- फर्रुखाबाद	0.14	0.17	0.09	0.17	27- Farrukhabad
28- कन्नौज	0.04	0.08	..	0.03	28- Kannauj
29- इटावा	0.04	0.09	0.11	0.07	29- Etawah
30- औरैया	0.03	0.07	..	0.03	30- Auraiya
पश्चिमी सम्भाग	0.16	0.21	0.67	0.57	Western Region
31- खीरी	0.12	0.19	2.85	2.35	31- Kheri
32- सीतापुर	0.06	0.15	0.23	0.26	32- Sitapur
33- हरदोई	0.06	0.14	0.09	0.14	33- Hardoi
34- उन्नाव	0.04	0.11	0.03	0.04	34- Unnao
35- लखनऊ	0.34	0.45	0.71	0.52	35- Lucknow
36- रायबरेली	0.05	0.11	0.10	0.07	36- Rae Bareli
37- कानपुर देहात	0.08	0.07	0.01	0.03	37- Kanpur Dehat
38- कानपुर नगर	0.33	0.34	1.60	0.65	38- Kanpur Nagar
39- फतेहपुर	0.04	0.08	0.01	0.02	39- Fatehpur
40- बाराबंकी	0.08	0.15	0.05	0.06	40- Barabanki
केन्द्रीय सम्भाग	0.14	0.20	0.58	0.48	Central Region

1-जनसंख्या POPULATION

जिला/सम्भाग	14.धर्मानुसार जनसंख्या का प्रतिशत वितरण				District/Region
	Percentage distribution of religion wise population				
	ईसाई		सिक्ख		
	Christians		Sikhs		
	2001	2011	2001	2011	
1	32	33	34	35	1
41- जालौन	0.06	0.07	0.09	0.03	41- Jalaun
42- झाँसी	0.41	0.35	0.33	0.25	42- Jhansi
43- ललितपुर	0.11	0.11	0.11	0.08	43- Lalitpur
44- हमीरपुर	0.03	0.07	0.04	0.02	44- Hamirpur
45- महोबा	0.08	0.11	0.08	0.04	45- Mahoba
46- बांदा	0.04	0.08	0.05	0.01	46- Banda
47- चित्रकूट	0.11	0.07	0.06	0.01	47- Chitrakoot
बुन्देलखण्ड सम्भाग	0.14	0.14	0.09	0.08	Bundelkhand Region
48- प्रतापगढ़	0.05	0.12	0.07	0.05	48- Pratapgarh
49- कौशाम्बी	0.03	0.14	0.04	0.03	49- Kaushambi
50- इलाहाबाद	0.18	0.23	0.13	0.07	50- Allahabad
51- फैजाबाद	0.07	0.13	0.10	0.08	51- Faizabad
52- अम्बेदकर नगर	0.07	0.11	0.10	0.04	52- Ambedkar Nagar
53- सुल्तानपुर	0.08	0.12	0.13	0.04	53- Sultanpur
54- अमेठी	54- Amethi
55- बहराइच	0.09	0.18	0.32	0.24	55- Bahraich
56- श्रावस्ती	0.05	0.13	0.07	0.04	56- Shrawasti
57- बलरामपुर	0.08	0.15	0.08	0.04	57- Balrampur
58- गोण्डा	0.06	0.14	0.10	0.06	58- Gonda
59- सिद्धार्थ नगर	0.06	0.12	0.06	0.03	59- Siddharth Nagar
60- बस्ती	0.07	0.14	0.10	0.04	60- Basti
61- संतकबीर नगर	0.05	0.10	0.04	0.03	61- Sant Kabir Nagar
62- महाराजगंज	0.08	0.13	0.14	0.05	62- Mahrajganj
63- गोरखपुर	0.17	0.22	0.09	0.05	63- Gorakhpur
64- कुशीनगर	0.05	0.14	0.03	0.02	64- Kushinagar
65- देवरिया	0.06	0.12	0.08	0.03	65- Deoria
66- आजमगढ़	0.08	0.08	0.09	0.02	66- Azamgarh
67- मऊ	0.06	0.10	0.05	0.02	67- Mau
68- बलिया	0.11	0.14	0.09	0.03	68- Ballia
69- जौनपुर	0.08	0.11	0.09	0.03	69- Jaunpur
70- गाजीपुर	0.07	0.12	0.05	0.02	70- Ghazipur
71- चन्दौली	0.07	0.11	0.14	0.07	71- Chandauli
72- वाराणसी	0.14	0.21	0.14	0.09	72- Varanasi
73- संतरविदास नगर	0.06	0.09	0.05	0.01	73- Sant Ravidas Nagar
74- मिर्जापुर	0.05	0.10	0.08	0.05	74- Mirzapur
75- सोनभद्र	0.22	0.21	0.13	0.09	75- Sonbhadra
पूर्वी सम्भाग	0.09	0.14	0.10	0.05	Eastern Region
उत्तर प्रदेश	0.13	0.18	0.41	0.32	Uttar Pradesh

1-जनसंख्या POPULATION

जिला/सम्भाग	14.धर्मानुसार जनसंख्या का प्रतिशत वितरण				District/Region
	Percentage distribution of religion wise population				
	जैन		बौद्ध		
	Jains		Budhists		
	2001	2011	2001	2011	
1	36	37	38	39	1
1- सहारनपुर	0.37	0.29	0.13	0.06	1- Saharanpur
2- मुजफ्फरनगर	0.49	0.39	0.07	0.04	2- Muzaffarnagar
3- शामली	3- Shamli
4- बिजनौर	0.08	0.06	0.11	0.05	4- Bijnor
5- मुरादाबाद	0.06	0.05	0.06	0.03	5- Moradabad
6- संभल	6- Sambhal
7- रामपुर	0.08	0.06	0.12	0.02	7- Rampur
8- अमरोहा	0.04	0.03	0.02	0.01	8- Amroha
9- मेरठ	0.63	0.54	0.09	0.05	9- Meerut
10- बागपत	1.54	1.24	0.03	0.01	10- Baghpat
11- गाजियाबाद	0.36	0.35	0.10	0.07	11- Ghaziabad
12- हापुड़	12- Hapur
13- गौतमबुद्ध नगर	0.22	0.27	0.16	0.05	13- G.B.Nagar
14- बुलन्दशहर	0.05	0.04	0.07	0.02	14- Bulandshahr
15- अलीगढ़	0.11	0.08	0.17	0.07	15- Aligarh
16- हाथरस	0.12	0.08	0.08	0.03	16- Hathras
17- मथुरा	0.10	0.08	0.04	0.03	17- Mathura
18- आगरा	0.51	0.49	0.35	0.09	18- Agra
19- फिरोजाबाद	0.94	0.76	0.15	0.14	19- Firozabad
20- एटा	0.25	0.32	0.67	0.16	20- Etah
21- कासगंज	..	0.02	..	0.27	21- Kasganj
22- मैनपुरी	0.27	0.22	1.19	0.47	22- Mainpuri
23- बदायूँ	0.02	0.02	0.16	0.05	23- Badaun
24- बरेली	0.02	0.02	0.20	0.10	24- Bareilly
25- पीलीभीत	0.01	0.01	0.11	0.02	25- Pilibhit
26- शाहजहाँपुर	0.01	0.01	0.20	0.08	26- Shahjahanpur
27- फर्रुखाबाद	0.04	0.03	0.32	0.17	27- Farrukhabad
28- कन्नौज	0.04	0.04	0.16	0.12	28- Kannauj
29- इटावा	0.31	0.25	0.25	0.11	29- Etawah
30- औरैया	0.02	0.02	0.24	0.02	30- Auraiya
पश्चिमी सम्भाग	0.25	0.21	0.19	0.08	Western Region
31- खीरी	0.02	0.01	0.66	0.46	31- Kheri
32- सीतापुर	0.04	0.03	0.23	0.06	32- Sitapur
33- हरदोई	0.01	0.01	0.36	0.16	33- Hardoi
34- उन्नाव	0.00	0.01	0.07	0.03	34- Unnao
35- लखनऊ	0.11	0.11	0.12	0.08	35- Lucknow
36- रायबरेली	0.02	0.01	0.01	0.02	36- Rae Bareli
37- कानपुर देहात	0.01	0.01	0.20	0.05	37- Kanpur Dehat
38- कानपुर नगर	0.15	0.12	0.11	0.06	38- Kanpur Nagar
39- फतेहपुर	0.01	0.01	0.02	0.01	39- Fatehpur
40- बाराबंकी	0.11	0.09	0.09	0.05	40- Barabanki
केन्द्रीय सम्भाग	0.05	0.05	0.20	0.11	Central Region

1-जनसंख्या
POPULATION

जिला/सम्भाग	14.धर्मानुसार जनसंख्या का प्रतिशत वितरण				District/Region
	Percentage distribution of religion wise population				
	जैन		बौद्ध		
	Jains		Budhists		
	2001	2011	2001	2011	
1	36	37	38	39	1
41- जालौन	0.02	0.02	0.37	0.17	41- Jalaun
42- झाँसी	0.44	0.37	0.07	0.06	42- Jhansi
43- ललितपुर	2.02	1.67	0.02	0.01	43- Lalitpur
44- हमीरपुर	0.00	0.00	0.01	0.01	44- Hamirpur
45- महोबा	0.03	0.03	0.01	0.01	45- Mahoba
46- बांदा	0.06	0.05	0.03	0.01	46- Banda
47- चित्रकूट	0.04	0.03	0.01	0.01	47- Chitrakoot
बुन्देलखण्ड सम्भाग	0.35	0.30	0.13	0.05	Bundelkhand Region
48- प्रतापगढ़	0.01	0.02	0.21	0.24	48- Pratapgarh
49- कौशाम्बी	0.04	0.03	0.02	0.04	49- Kaushambi
50- इलाहाबाद	0.04	0.04	0.04	0.07	50- Allahabad
51- फैजाबाद	0.01	0.01	0.05	0.03	51- Faizabad
52- अम्बेदकर नगर	0.01	0.01	0.06	0.08	52- Ambedkar Nagar
53- सुल्तानपुर	0.01	0.01	0.15	0.26	53- Sultanpur
54- अमैठी	54- Amethi
55- बहराइच	0.04	0.03	0.14	0.08	55- Bahraich
56- श्रावस्ती	0.00	0.01	0.05	0.03	56- Shrawasti
57- बलरामपुर	0.01	0.01	0.18	0.09	57- Balrampur
58- गोण्डा	0.01	0.01	0.05	0.02	58- Gonda
59- सिद्धार्थ नगर	0.00	0.01	0.39	0.47	59- Siddharth Nagar
60- बस्ती	0.01	0.00	0.51	0.40	60- Basti
61- संतकबीर नगर	0.00	0.01	0.27	0.26	61- Sant Kabir Nagar
62- महाराजगंज	0.01	0.01	0.74	0.60	62- Mahrajganj
63- गोरखपुर	0.01	0.01	0.14	0.06	63- Gorakhpur
64- कुशीनगर	0.00	0.01	0.24	0.13	64- Kushinagar
65- देवरिया	0.01	0.01	0.03	0.04	65- Deoria
66- आजमगढ़	0.01	0.00	0.10	0.12	66- Azamgarh
67- मऊ	0.01	0.01	0.18	0.03	67- Mau
68- बलिया	0.01	0.01	0.03	0.05	68- Ballia
69- जौनपुर	0.01	0.01	0.44	0.18	69- Jaunpur
70- गाजीपुर	0.00	0.01	0.32	0.09	70- Ghazipur
71- चन्दौली	0.01	0.01	0.03	0.02	71- Chandauli
72- वाराणसी	0.06	0.05	0.03	0.03	72- Varanasi
73- संतरविदास नगर	0.01	0.01	0.13	0.10	73- Sant Ravidas Nagar
74- मिर्जापुर	0.03	0.03	0.03	0.01	74- Mirzapur
75- सोनभद्र	0.05	0.03	0.21	0.09	75- Sonbhadra
पूर्वी सम्भाग	0.02	0.02	0.18	0.13	Eastern Region
उत्तर प्रदेश	0.12	0.11	0.18	0.10	Uttar Pradesh

1-जनसंख्या POPULATION

जिला/सम्भाग	14.धर्मानुसार जनसंख्या का प्रतिशत वितरण				District/Region
	Percentage distribution of religion wise population				
	अन्य अवर्गित धर्म		धर्म नहीं बताया		
	Other unclassified religion		Religion not stated		
	2001	2011	2001	2011	
1	40	41	42	43	1
1- सहारनपुर	0.00	0.00	0.00	0.29	1- Saharanpur
2- मुजफ्फरनगर	0.00	0.00	0.00	0.23	2- Muzaffarnagar
3- शामली	0.15	3- Shamli
4- बिजनौर	0.00	0.00	0.00	..	4- Bijnor
5- मुरादाबाद	0.00	0.01	0.00	0.13	5- Moradabad
6- संभल	0.22	6- Sambhal
7- रामपुर	0.00	0.00	0.00	..	7- Rampur
8- अमरोहा	0.00	0.00	0.00	0.18	8- Amroha
9- मेरठ	0.00	0.01	0.00	0.13	9- Meerut
10- बागपत	0.00	0.00	0.00	0.54	10- Baghpat
11- गाजियाबाद	0.01	0.01	0.01	0.18	11- Ghaziabad
12- हापुड़	0.39	12- Hapur
13- गौतमबुद्ध नगर	0.01	0.01	0.01	1.00	13- G.B.Nagar
14- बुलन्दशहर	0.00	0.00	0.00	0.15	14- Bulandshahr
15- अलीगढ़	0.00	0.00	0.00	0.58	15- Aligarh
16- हाथरस	0.00	0.00	0.00	0.28	16- Hathras
17- मथुरा	0.00	0.00	0.00	0.41	17- Mathura
18- आगरा	0.00	0.01	0.00	0.83	18- Agra
19- फिरोजाबाद	0.00	0.00	0.00	0.60	19- Firozabad
20- एटा	0.00	0.00	0.00	0.30	20- Etah
21- कासगंज	..	0.01	..	0.20	21- Kasganj
22- मैनपुरी	0.00	0.00	0.00	0.32	22- Mainpuri
23- बदायूँ	0.00	0.00	0.00	0.37	23- Badaun
24- बरेली	0.00	0.01	0.00	0.73	24- Bareilly
25- पीलीभीत	0.08	0.00	0.08	0.17	25- Pilibhit
26- शाहजहाँपुर	0.00	0.00	0.00	0.26	26- Shahjahanpur
27- फर्रुखाबाद	0.00	0.01	0.00	0.11	27- Farrukhabad
28- कन्नौज	0.04	0.00	0.04	0.14	28- Kannauj
29- इटावा	0.00	0.01	0.00	0.11	29- Etawah
30- औरैया	0.14	0.03	0.14	0.12	30- Auraiya
पश्चिमी सम्भाग	0.01	0.00	0.01	0.36	Western Region
31- खीरी	0.01	0.01	0.01	0.36	31- Kheri
32- सीतापुर	0.00	0.00	0.00	0.28	32- Sitapur
33- हरदोई	0.00	0.00	0.00	0.24	33- Hardoi
34- उन्नाव	0.00	0.00	0.00	0.22	34- Unnao
35- लखनऊ	0.01	0.01	0.01	0.29	35- Lucknow
36- रायबरेली	0.00	0.02	0.00	0.25	36- Rae Bareli
37- कानपुर देहात	0.03	0.01	0.03	0.22	37- Kanpur Dehat
38- कानपुर नगर	0.01	0.01	0.01	0.31	38- Kanpur Nagar
39- फतेहपुर	0.00	0.00	0.00	0.16	39- Fatehpur
40- बाराबंकी	0.00	0.01	0.00	0.20	40- Barabanki
केन्द्रीय सम्भाग	0.01	0.01	0.01	0.26	Central Region

1-जनसंख्या POPULATION

जिला/सम्भाग	14.धर्मानुसार जनसंख्या का प्रतिशत वितरण				District/Region
	Percentage distribution of religion wise population				
	अन्य अवर्गित धर्म		धर्म नहीं बताया		
	Other unclassified religion		Religion not stated		
	2001	2011	2001	2011	
1	40	41	42	43	1
41- जालौन	0.00	0.01	0.03	0.22	41- Jalaun
42- झाँसी	0.00	0.02	0.03	0.30	42- Jhansi
43- ललितपुर	0.01	0.00	0.03	0.10	43- Lalitpur
44- हमीरपुर	0.00	0.02	0.03	0.15	44- Hamirpur
45- महोबा	0.00	0.02	0.02	0.17	45- Mahoba
46- बांदा	0.00	0.00	0.01	0.08	46- Banda
47- चित्रकूट	0.00	0.00	0.03	0.06	47- Chitrakoot
बुन्देलखण्ड सम्भाग	0.00	0.01	0.03	0.17	Bundelkhand Region
48- प्रतापगढ़	0.00	0.00	0.07	0.36	48- Pratapgarh
49- कौशाम्बी	0.00	0.00	0.05	0.18	49- Kaushambi
50- इलाहाबाद	0.01	0.01	0.07	0.51	50- Allahabad
51- फैजाबाद	0.00	0.01	0.03	0.18	51- Faizabad
52- अम्बेदकर नगर	0.00	0.00	0.03	0.21	52- Ambedkar Nagar
53- सुल्तानपुर	0.00	0.01	0.06	0.27	53- Sultanpur
54- अमैठी	54- Amethi
55- बहराइच	0.00	0.00	0.02	0.23	55- Bahraich
56- श्रावस्ती	0.00	0.01	0.04	0.22	56- Shrawasti
57- बलरामपुर	0.00	0.00	0.02	0.15	57- Balrampur
58- गोण्डा	0.00	0.00	0.04	0.25	58- Gonda
59- सिद्धार्थ नगर	0.01	0.01	0.02	0.21	59- Siddharth Nagar
60- बस्ती	0.00	0.00	0.05	0.11	60- Basti
61- संतकबीर नगर	0.00	0.00	0.02	0.20	61- Sant Kabir Nagar
62- महाराजगंज	0.00	0.01	0.07	0.28	62- Mahrajganj
63- गोरखपुर	0.00	0.00	0.04	0.29	63- Gorakhpur
64- कुशीनगर	0.00	0.00	0.05	0.14	64- Kushinagar
65- देवरिया	0.00	0.00	0.03	0.18	65- Deoria
66- आजमगढ़	0.00	0.00	0.06	0.13	66- Azamgarh
67- मऊ	0.00	0.01	0.06	0.19	67- Mau
68- बलिया	0.00	0.00	0.04	0.46	68- Ballia
69- जौनपुर	0.01	0.00	0.09	0.32	69- Jaunpur
70- गाजीपुर	0.00	0.01	0.02	0.27	70- Ghazipur
71- चन्दौली	0.01	0.06	0.02	0.24	71- Chandauli
72- वाराणसी	0.01	0.01	0.05	0.21	72- Varanasi
73- संतरविदास नगर	0.01	0.00	0.03	0.17	73- Sant Ravidas Nagar
74- मिर्जापुर	0.00	0.00	0.02	0.16	74- Mirzapur
75- सोनभद्र	0.01	0.10	0.02	0.56	75- Sonbhadra
पूर्वी सम्भाग	0.00	0.01	0.05	0.26	Eastern Region
उत्तर प्रदेश	0.01	0.01	0.04	0.29	Uttar Pradesh

1-जनसंख्या POPULATION

15. विभिन्न जनसंख्या वर्गानुसार ग्रामों की संख्या/जनसंख्या का कुल ग्रामों की संख्या/जनसंख्या से प्रतिशत 2011

Percentage of villages/population according to different population classes to total villages/population

जिला/सम्भाग	200 से कम जनसंख्या के villages below 200 population		(200-499)जनसंख्या के ग्राम villages (200-499) population		District/Region
	संख्या Number	जनसंख्या Populati on	संख्या Number	जनसंख्या Population	
1	44	45	46	47	1
1- सहारनपुर	6.31	0.21	9.00	1.43	1- Saharanpur
2- मुजफ्फरनगर	4.83	0.09	3.89	0.34	2- Muzaffarnagar
3- शामली	3- Shamli
4- बिजनौर	12.62	0.71	15.17	3.86	4- Bijnor
5- मुरादाबाद	3.86	0.10	7.23	1.13	5- Moradabad
6- सभल	6- Sambhal
7- रामपुर	6.88	0.36	12.28	2.36	7- Rampur
8- अमरोहा	7.75	0.42	12.74	2.75	8- Amroha
9- मेरठ	5.99	0.13	3.80	0.40	9- Meerut
10- बागपत	4.19	0.07	2.51	0.24	10- Baghpat
11- गाँजयाबाद	4.32	0.07	3.80	0.36	11- Ghaziabad
12- हापुड़	12- Hapur
13- गौतमबुद्ध नगर	7.69	0.19	5.23	0.75	13- G.B.Nagar
14- बुलन्दशहर	2.09	0.06	3.05	0.40	14- Bulandshahr
15- अलीगढ़	1.28	0.05	5.29	0.82	15- Aligarh
16- हाथरस	3.20	0.16	8.58	1.44	16- Hathras
17- मथुरा	5.02	0.16	7.60	0.92	17- Mathura
18- आगरा	1.39	0.05	4.56	0.55	18- Agra
19- फिरोजाबाद	2.12	0.10	7.05	1.03	19- Firozabad
20- एटा	2.58	0.14	10.31	1.84	20- Etah
21- कासगंज	2.35	0.12	10.15	1.77	21- Kasganj
22- मैनपुरी	2.51	0.14	10.48	1.66	22- Mainpuri
23- बदायूँ	2.72	0.15	8.59	1.69	23- Badaun
24- बरेली	4.90	0.26	11.95	2.53	24- Bareilly
25- पालीभात	16.00	0.91	12.30	3.05	25- Pilibhit
26- शाहजहाँपुर	9.60	0.67	16.46	4.78	26- Shahjahanpur
27- फर्रुखाबाद	3.42	0.23	8.93	1.61	27- Farrukhabad
28- कन्नौज	1.49	0.09	8.68	1.37	28- Kannauj
29- इटावा	2.51	0.15	10.20	1.88	29- Etawah
30- औरैया	4.06	0.26	15.46	3.39	30- Auraiya
पश्चिमी सम्भाग	5.48	0.22	9.59	1.59	Western Region
31- खीरी	5.25	0.20	9.29	1.39	31- Kheri
32- सीतापुर	2.07	0.14	10.20	2.07	32- Sitapur
33- हरदोई	2.54	0.14	9.33	1.66	33- Hardoi
34- उन्नाव	2.97	0.15	13.18	2.79	34- Unnao
35- लखनऊ	1.89	0.09	8.04	1.48	35- Lucknow
36- रायबरेली	3.66	0.17	11.63	2.06	36- Rae Bareli
37- कानपुर देहात	2.31	0.13	7.83	1.57	37- Kanpur Dehat
38- कानपुर नगर	2.73	0.13	11.34	2.02	38- Kanpur Nagar
39- फतेहपुर	3.38	0.19	13.11	2.40	39- Fatehpur
40- बाराबंकी	3.51	0.22	10.57	2.16	40- Barabanki
केंद्रीय सम्भाग	4.35	0.16	15.25	1.96	Central Region

1-जनसंख्या

POPULATION

15.विभिन्न जनसंख्या वर्गानुसार ग्रामों की संख्या/जनसंख्या का कुल ग्रामों की संख्या/जनसंख्या से प्रतिशत 2011

Percentage of villages/population according to different population classes to total villages/population

जिला/सम्भाग	200 से कम जनसंख्या के ग्राम villages below 200 population		(200-499)जनसंख्या के ग्राम villages (200-499) population		District/Region
	संख्या Number	जनसंख्या Population	संख्या Number	जनसंख्या Population	
1	44	45	46	47	1
41- जालौन	6.04	0.35	15.73	3.87	41- Jalaun
42- झाँसी	4.55	0.16	10.27	2.10	42- Jhansi
43- ललितपुर	7.69	0.34	11.19	2.38	43- Lalitpur
44- हमीरपुर	7.93	0.34	10.06	1.75	44- Hamirpur
45- महोबा	7.38	0.32	13.87	2.78	45- Mahoba
46- बांदा	5.26	0.17	7.19	0.94	46- Banda
47- चित्रकूट	7.89	0.38	13.04	2.63	47- Chitrakoot
बुन्देलखण्ड सम्भाग	6.49	0.28	11.71	2.24	Bundelkhand Region
48- प्रतापगढ़	4.60	0.39	17.07	4.10	48- Pratapgarh
49- कौशाम्बी	2.58	0.13	7.75	1.12	49- Kaushambi
50- इलाहाबाद	7.54	0.39	12.11	2.37	50- Allahabad
51- फैजाबाद	3.98	0.20	10.61	2.10	51- Faizabad
52- अम्बेदकर नगर	7.08	0.57	18.27	4.65	52- Ambedkar Nagar
53- सुल्तानपुर	4.90	0.35	16.30	3.69	53- Sultanpur
54- अमेठी	54- Amethi
55- बहराइच	2.10	0.08	5.84	0.76	55- Bahraich
56- श्रावस्ती	1.85	0.04	5.93	0.87	56- Shrawasti
57- बलरामपुर	1.55	0.08	4.83	0.80	57- Balrampur
58- गोण्डा	2.91	0.17	11.43	2.08	58- Gonda
59- सिद्धार्थ नगर	8.00	0.68	20.57	6.86	59- Siddharth Nagar
60- बस्ती	16.13	1.86	30.00	13.54	60- Basti
61- संतकबीर नगर	11.56	1.01	20.04	6.84	61- Sant Kabir Nagar
62- महाराजगंज	3.52	0.12	5.55	0.82	62- Mahrajganj
63- गोरखपुर	14.63	0.99	18.37	4.62	63- Gorakhpur
64- कुशीनगर	4.08	0.14	6.83	0.95	64- Kushinagar
65- देवरिया	7.47	0.44	15.86	3.74	65- Deoria
66- आजमगढ़	15.28	1.04	19.06	5.46	66- Azamgarh
67- मऊ	19.36	1.33	19.29	5.40	67- Mau
68- बलिया	15.95	0.72	16.87	2.98	68- Ballia
69- जौनपुर	11.47	0.80	17.38	4.51	69- Jaunpur
70- गाजीपुर	19.30	1.03	18.20	4.33	70- Ghazipur
71- चन्दौली	16.11	1.08	17.50	4.73	71- Chandauli
72- वाराणसी	9.75	0.44	12.77	2.31	72- Varanasi
73- संतरविदास नगर	12.90	0.97	15.53	4.06	73- Sant Ravidas Nagar
74- मिर्जापुर	13.08	0.83	17.14	4.57	74- Mirzapur
75- सोनभद्र	16.20	1.15	24.68	6.78	75- Sonbhadra
पूर्वी सम्भाग	10.42	0.32	16.43	2.00	Eastern Region
उत्तर प्रदेश	7.69	0.28	13.35	1.90	Uttar Pradesh

1-जनसंख्या POPULATION

15. विभिन्न जनसंख्या वर्गानुसार ग्रामों की संख्या/जनसंख्या का कुल ग्रामों की संख्या/जनसंख्या से प्रतिशत 2011

Percentage of villages/population according to different population classes to total villages/population

जिला/सम्भाग	(500-999) जनसंख्या के ग्राम villages (500-999) population		(1000-1999) जनसंख्या के ग्राम villages (1000-1999) population		District/Region
	संख्या Number	जनसंख्या Population	संख्या Number	जनसंख्या Population	
1	48	49	50	51	1
1- सहारनपुर	16.54	5.74	29.92	20.11	1- Saharanpur
2- मुजफ्फरनगर	6.73	1.20	20.09	7.27	2- Muzaffarnagar
3- शामली	3- Shamli
4- बिजनौर	26.13	13.83	26.09	26.60	4- Bijnor
5- मुरादाबाद	17.72	5.57	29.66	18.05	5- Moradabad
6- संभल	6- Sambhal
7- रामपुर	23.69	9.81	29.88	24.38	7- Rampur
8- अमरोहा	25.59	11.89	30.58	27.67	8- Amroha
9- मेरठ	9.20	2.03	21.46	9.37	9- Meerut
10- बागपत	6.15	1.11	18.72	6.59	10- Baghpat
11- गाजियाबाद	8.12	1.66	23.49	9.48	11- Ghaziabad
12- हापुड़	12- Hapur
13- गौतमबुद्ध नगर	9.85	2.88	32.62	19.51	13- G.B.Nagar
14- बुलन्दशहर	13.79	4.13	33.12	19.41	14- Bulandshahr
15- अलीगढ़	19.25	6.09	33.76	19.99	15- Aligarh
16- हाथरस	20.78	7.18	32.56	21.22	16- Hathras
17- मथुरा	13.85	3.51	23.41	11.37	17- Mathura
18- आगरा	14.48	3.28	25.40	11.61	18- Agra
19- फिरोजाबाद	21.62	6.51	29.85	17.19	19- Firozabad
20- एटा	22.87	8.43	31.61	22.37	20- Etah
21- कासगंज	20.88	7.82	33.09	23.53	21- Kasganj
22- मैनपुरी	22.78	7.55	28.02	17.53	22- Mainpuri
23- बदायूँ	23.06	9.27	36.22	27.84	23- Badaun
24- बरेली	24.62	10.70	31.35	26.13	24- Bareilly
25- पिलीभीत	21.89	11.28	29.13	28.31	25- Pilibhit
26- शाहजहाँपुर	31.46	18.46	28.00	31.48	26- Shahjahanpur
27- फर्रुखाबाद	25.58	9.70	32.41	24.11	27- Farrukhabad
28- कन्नौज	20.22	6.60	30.39	18.65	28- Kannauj
29- इटावा	22.63	8.58	32.96	24.08	29- Etawah
30- औरैया	24.46	11.30	31.18	26.83	30- Auraiya
पश्चिमी सम्भाग	20.64	7.09	29.45	19.54	Western Region
31- खीरी	18.42	5.47	26.72	15.42	31- Kheri
32- सीतापुर	23.48	9.58	31.37	24.93	32- Sitapur
33- हरदोई	22.29	7.78	29.18	19.72	33- Hardoi
34- उन्नाव	30.06	12.85	29.44	23.64	34- Unnao
35- लखनऊ	20.45	7.18	32.62	21.04	35- Lucknow
36- रायबरेली	23.32	8.20	29.11	19.87	36- Rae Bareli
37- कानपुर देहात	25.60	10.41	34.24	26.88	37- Kanpur Dehat
38- कानपुर नगर	25.21	9.44	29.20	20.47	38- Kanpur Nagar
39- फतेहपुर	25.16	9.42	29.32	20.96	39- Fatehpur
40- बाराबंकी	26.34	10.62	31.23	24.60	40- Barabanki
केन्द्रीय सम्भाग	24.02	8.89	30.00	21.36	Central Region

1-जनसंख्या POPULATION

15.विभिन्न जनसंख्या वर्गानुसार ग्रामों की संख्या/जनसंख्या का कुल ग्रामों की संख्या/जनसंख्या से प्रतिशत 2011

Percentage of villages/population according to different population classes to total villages/population

जिला/सम्भाग	(500-999) जनसंख्या के villages (500-999)population		(1000-1999) जनसंख्या के ग्राम villages (1000-1999) population		District/Region
	संख्या Number	जनसंख्या Populati on	संख्या Number	जनसंख्या Population	
1	48	49	50	51	1
41- जालौन	28.13	14.50	30.42	29.35	41- Jalaun
42- झाँसी	24.32	10.37	32.51	26.86	42- Jhansi
43- ललितपुर	25.17	10.67	31.75	26.32	43- Lalitpur
44- हमीरपुर	16.44	6.06	28.82	21.29	44- Hamirpur
45- महोबा	21.70	9.10	28.86	23.56	45- Mahoba
46- बांदा	15.21	4.08	25.45	13.47	46- Banda
47- चित्रकूट	21.61	9.02	29.50	23.90	47- Chitrakoot
बुन्देलखण्ड सम्भाग	22.38	6.56	29.76	22.84	Bundelkhand Region
48- प्रतापगढ़	27.08	13.14	27.75	25.88	48- Pratapgarh
49- कौशाम्बी	17.18	5.60	32.56	20.34	49- Kaushambi
50- इलाहाबाद	21.36	8.91	28.91	23.08	50- Allahabad
51- फैजाबाद	21.92	8.68	31.20	23.45	51- Faizabad
52- अम्बेदकर नगर	29.23	15.24	25.54	25.89	52- Ambedkar Nagar
53- सुल्तानपुर	25.05	11.65	29.13	25.84	53- Sultanpur
54- अमैठी	54- Amethi
55- बहराइच	14.32	3.99	25.80	14.20	55- Bahraich
56- श्रावस्ती	14.26	4.53	31.85	20.16	56- Shrawasti
57- बलरामपुर	16.91	5.77	35.07	24.28	57- Balrampur
58- गोण्डा	22.49	8.15	29.52	21.13	58- Gonda
59- सिद्धार्थ नगर	35.46	23.66	25.39	31.68	59- Siddharth Nagar
60- बस्ती	32.23	29.65	15.91	27.69	60- Basti
61- संतकबीर नगर	32.79	22.95	24.12	32.25	61- Sant Kabir Nagar
62- महाराजगंज	14.45	4.57	30.47	18.93	62- Mahrajganj
63- गोरखपुर	24.66	12.69	23.20	23.26	63- Gorakhpur
64- कुशीनगर	17.21	5.04	30.22	17.01	64- Kushinagar
65- देवरिया	25.06	12.15	29.45	27.58	65- Deoria
66- आजमगढ़	24.81	15.13	24.34	28.72	66- Azamgarh
67- मऊ	22.37	12.80	20.41	23.06	67- Mau
68- बलिया	18.81	7.01	19.17	13.70	68- Ballia
69- जौनपुर	23.80	12.86	27.41	28.85	69- Jaunpur
70- गाजीपुर	21.92	11.14	21.28	21.07	70- Ghazipur
71- चन्दौली	22.13	12.65	24.48	27.08	71- Chandauli
72- वाराणसी	18.90	7.38	26.15	19.55	72- Varanasi
73- संतरविदास नगर	25.52	14.24	26.16	28.04	73- Sant Ravidas Nagar
74- मिर्जापुर	23.90	13.28	26.72	28.41	74- Mirzapur
75- सोनभद्र	26.16	14.28	16.41	17.40	75- Sonbhadra
पूर्वी सम्भाग	23.99	6.05	25.51	12.49	Eastern Region
उत्तर प्रदेश	22.97	6.68	27.53	15.70	Uttar Pradesh

1-जनसंख्या POPULATION

15.विभिन्न जनसंख्या वर्गानुसार ग्रामों की संख्या/जनसंख्या का कुल ग्रामों की संख्या/जनसंख्या से प्रतिशत 2011

Percentage of villages/population according to different population classes to total villages/population

जिला/सम्भाग	(2000-4999) जनसंख्या के ग्राम villages (2000-4999) population		5000 या उससे अधिक जनसंख्या के ग्राम villages 5000 or above population		District/Region
	संख्या Number	जनसंख्या Population	संख्या Number	जनसंख्या Population	
1	52	53	54	55	1
1- सहारनपुर	29.46	41.29	3.62	10.72	1- Saharanpur
2- मुजफ्फरनगर	31.28	23.87	12.42	20.09	2- Muzaffarnagar
3- शामली	3- Shamli
4- बिजनौर	15.62	32.67	2.01	9.50	4- Bijnor
5- मुरादाबाद	28.39	35.74	5.67	14.64	5- Moradabad
6- संभल	6- Sambhal
7- रामपुर	20.30	33.38	2.96	10.94	7- Rampur
8- अमरोहा	18.86	34.18	1.53	6.44	8- Amroha
9- मेरठ	35.91	32.72	9.64	18.99	9- Meerut
10- बागपत	30.45	23.77	15.36	23.90	10- Baghpat
11- गांजियाबाद	36.79	31.14	9.15	16.85	11- Ghaziabad
12- हापुड़	12- Hapur
13- गौतमबुद्ध नगर	31.69	39.36	6.15	17.40	13- G.B.Nagar
14- बुलन्दशहर	36.25	42.79	5.29	13.84	14- Bulandshahr
15- अलीगढ़	28.07	34.74	5.45	14.84	15- Aligarh
16- हाथरस	25.29	35.81	4.07	12.74	16- Hathras
17- मथुरा	29.04	29.57	8.46	18.60	17- Mathura
18- आगरा	31.35	29.83	9.03	18.13	18- Agra
19- फिरोजाबाद	25.03	29.51	5.76	15.19	19- Firozabad
20- एटा	23.88	36.69	3.92	12.65	20- Etah
21- कासगंज	24.71	35.83	3.82	12.17	21- Kasganj
22- मेनपुरी	23.01	29.77	6.04	18.38	22- Mainpuri
23- बदायूँ	23.55	37.23	2.34	7.92	23- Badaun
24- बरेली	20.71	34.87	3.08	11.79	24- Bareilly
25- पालीभाँत	16.15	31.94	2.04	8.84	25- Pilibhit
26- शाहजहाँपुर	12.02	26.80	0.85	4.67	26- Shahjahanpur
27- फर्रुखाबाद	21.94	33.79	3.20	10.73	27- Farrukhabad
28- कन्नौज	25.92	32.90	6.11	17.50	28- Kannauj
29- इटावा	23.32	35.54	3.63	11.78	29- Etawah
30- औरैया	19.77	35.99	2.28	9.40	30- Auraiya
पश्चिमी सम्भाग	24.01	33.17	4.52	13.75	Western Region
31- खीरी	26.78	32.33	5.36	14.64	31- Kheri
32- सीतापुर	28.25	46.77	2.15	7.25	32- Sitapur
33- हरदोई	26.88	38.76	4.54	13.97	33- Hardoi
34- उन्नाव	17.51	30.25	2.91	11.39	34- Unnao
35- लखनऊ	26.83	36.27	4.37	12.77	35- Lucknow
36- रायबरेली	21.57	31.27	4.48	14.06	36- Rae Bareli
37- कानपुर देहात	24.00	37.96	2.81	10.20	37- Kanpur Dehat
38- कानपुर नगर	21.01	30.27	4.83	15.59	38- Kanpur Nagar
39- फतेहपुर	19.59	29.34	3.66	11.86	39- Fatehpur
40- बाराबंकी	21.35	34.27	2.92	10.32	40- Barabanki
केंद्रीय सम्भाग	23.59	35.18	3.72	12.16	Central Region

1-जनसंख्या POPULATION

15.विभिन्न जनसंख्या वर्गानुसार ग्रामों की संख्या/जनसंख्या का कुल ग्रामों की संख्या/जनसंख्या से प्रतिशत 2011

Percentage of villages/population according to different population classes to total villages/population

जिला/सम्भाग	(2000-4999) जनसंख्या के ग्राम villages (2000-4999) population		5000 या उससे अधिक जनसंख्या के ग्राम villages 5000 or above population		District/Region
	संख्या Number	जनसंख्या Population	संख्या Number	जनसंख्या Population	
1	52	53	54	55	1
41- जालौन	15.94	32.81	1.67	7.91	41- Jalaun
42- झाँसी	22.11	36.53	2.86	10.39	42- Jhansi
43- ललितपुर	17.48	29.30	2.94	12.02	43- Lalitpur
44- हमीरपुर	29.01	43.15	3.09	9.28	44- Hamirpur
45- महोबा	22.82	36.82	1.79	6.27	45- Mahoba
46- बाँदा	28.63	32.54	7.88	18.42	46- Banda
47- चित्रकूट	20.75	34.51	3.26	12.20	47- Chitrakoot
बुन्देलखण्ड सम्भाग	21.81	34.59	3.37	11.76	Bundelkhand Region
48- प्रतापगढ़	18.59	35.45	2.37	9.87	48- Pratapgarh
49- कौशाम्बी	28.29	36.56	5.04	13.64	49- Kaushambi
50- इलाहाबाद	22.74	37.63	3.40	12.00	50- Allahabad
51- फैजाबाद	24.96	39.44	3.67	13.07	51- Faizabad
52- अम्बेदकर नगर	16.19	34.83	1.61	7.07	52- Ambedkar Nagar
53- सुल्तानपुर	18.94	35.24	2.68	10.54	53- Sultanpur
54- अमैठी	54- Amethi
55- बहराइच	36.46	40.73	7.13	16.83	55- Bahraich
56- श्रावस्ती	34.63	42.93	5.37	14.02	56- Shrawasti
57- बलरामपुर	34.49	45.91	3.38	10.08	57- Balrampur
58- गोण्डा	25.40	37.45	3.33	10.22	58- Gonda
59- सिद्धार्थ नगर	8.29	21.56	0.97	6.07	59- Siddharth Nagar
60- बस्ती	4.47	15.47	0.53	4.30	60- Basti
61- संतकबीर नगर	10.24	28.49	0.63	4.23	61- Sant Kabir Nagar
62- महाराजगंज	35.39	44.22	4.92	13.65	62- Mahrajganj
63- गोरखपुर	13.57	28.64	2.35	11.16	63- Gorakhpur
64- कुशीनगर	25.90	30.59	6.71	16.91	64- Kushinagar
65- देवरिया	16.77	31.81	2.51	10.56	65- Deoria
66- आजमगढ़	13.31	32.30	1.53	8.00	66- Azamgarh
67- मऊ	14.65	35.08	1.70	8.31	67- Mau
68- बलिया	17.64	27.27	4.75	16.32	68- Ballia
69- जौनपुर	16.24	35.30	1.76	8.10	69- Jaunpur
70- गाजीपुर	13.35	27.71	2.48	11.37	70- Ghazipur
71- चन्दौली	16.87	38.50	1.38	6.88	71- Chandauli
72- वाराणसी	22.60	34.90	4.61	15.57	72- Varanasi
73- संतराविदास नगर	17.35	39.37	1.18	5.93	73- Sant Ravidas Nagar
74- मिर्जापुर	15.90	35.97	1.52	7.40	74- Mirzapur
75- सोनभद्र	11.64	25.83	1.89	9.77	75- Sonbhadra
पूर्वी सम्भाग	17.77	64.53	2.63	5.83	Eastern Region
उत्तर प्रदेश	20.64	52.08	3.37	8.78	Uttar Pradesh

1-जनसंख्या

POPULATION

16. विभिन्न जनसंख्या वर्गानुसार नगरों की संख्या/जनसंख्या का कुल नगरों की संख्या/जनसंख्या से प्रतिशत 2011

Percentage of towns/population according to different population classes to total towns/population

जिला/सम्भाग	20000 से कम आबादी वाले नगरों की Towns below 20000 population		20000 से 49999 आबादी वाले नगरों की Towns (20000-49999) population		District/Region
	संख्या Number	जनसंख्या Population	संख्या Number	जनसंख्या Population	
	1	56	57	58	
1- सहारनपुर	0.77	4.89	4.38	15.61	1- Saharanpur
2- मुजफ्फरनगर	4.17	13.52	16.59	33.61	2- Muzaffarnagar
3- शामली	3- Shamli
4- बिजनौर	0.18	1.66	2.19	11.16	4- Bijnor
5- मुरादाबाद	0.90	5.07	6.57	19.70	5- Moradabad
6- संभल	6- Sambhal
7- रामपुर	0.52	3.91	3.48	14.86	7- Rampur
8- अमरोहा	0.71	5.11	2.24	11.55	8- Amroha
9- मेरठ	2.19	8.68	11.82	27.67	9- Meerut
10- बागपत	3.63	10.22	18.99	34.11	10- Baghpat
11- गाजियाबाद	2.59	11.79	11.74	28.64	11- Ghaziabad
12- हापुड़	12- Hapur
13- गौतमबुद्ध नगर	0.31	1.25	6.46	18.66	13- G.B.Nagar
14- बुलन्दशहर	0.56	2.76	5.85	16.60	14- Bulandshahr
15- अलीगढ़	0.72	4.31	6.17	19.16	15- Aligarh
16- हाथरस	0.73	4.36	4.80	17.10	16- Hathras
17- मथुरा	2.08	8.64	10.54	27.24	17- Mathura
18- आगरा	2.38	9.21	11.41	27.34	18- Agra
19- फिरोजाबाद	1.41	7.64	7.17	22.83	19- Firozabad
20- एटा	0.45	2.61	4.37	15.26	20- Etah
21- कासगंज	0.59	3.30	4.41	15.47	21- Kasganj
22- मैनपुरी	0.57	3.30	6.61	21.68	22- Mainpuri
23- बदायूँ	0.60	3.99	2.94	11.91	23- Badaun
24- बरेली	0.16	0.97	3.23	12.76	24- Bareilly
25- पौलीभाँत	0.23	3.42	2.26	12.26	25- Pilibhit
26- शाहजहाँपुर	0.38	4.24	1.23	8.91	26- Shahjahanpur
27- फर्रुखाबाद	0.66	4.55	3.86	15.28	27- Farrukhabad
28- कन्नौज	0.54	2.70	6.65	20.20	28- Kannauj
29- इटावा	0.56	3.10	4.19	14.88	29- Etawah
30- औरैया	0.25	1.72	2.53	11.11	30- Auraiya
पश्चिमी सम्भाग	0.89	5.45	5.41	19.20	Western Region
31- खीरी	1.42	7.95	6.78	22.60	31- Kheri
32- सीतापुर	0.17	1.00	2.32	8.25	32- Sitapur
33- हरदोई	0.35	2.00	4.89	15.96	33- Hardoi
34- उन्नाव	0.51	3.77	3.42	15.16	34- Unnao
35- लखनऊ	0.71	4.20	5.08	16.97	35- Lucknow
36- रायबरेली	0.87	5.15	5.35	19.21	36- Rae Bareli
37- कानपुर देहात	0.20	1.32	3.01	11.52	37- Kanpur Dehat
38- कानपुर नगर	0.42	3.24	5.25	18.84	38- Kanpur Nagar
39- फतेहपुर	1.06	6.98	4.72	18.85	39- Fatehpur
40- बाराबंकी	0.58	3.74	3.51	14.06	40- Barabanki
केन्द्रीय सम्भाग	0.63	4.07	4.35	16.22	Central Region

1-जनसंख्या POPULATION

16. विभिन्न जनसंख्या वर्गानुसार नगरों की संख्या/जनसंख्या का कुल नगरों की संख्या/जनसंख्या से प्रतिशत 2011

Percentage of towns/population according to different population classes to total towns/population

जिला/सम्भाग	20000 से कम आबादी वाले नगरों की Towns below 20000 population		20000 से 49999 आबादी वाले नगरों की Towns (20000-49999) population		District/Region
	संख्या Number	जनसंख्या Population	संख्या Number	जनसंख्या Population	
1	56	57	58	59	1
41- जालौन	0.21	1.65	1.88	9.56	41- Jalaun
42- झाँसी	0.26	1.60	3.12	11.99	42- Jhansi
43- ललितपुर	0.42	3.47	3.36	15.49	43- Lalitpur
44- हमीरपुर	0.77	4.42	3.87	13.71	44- Hamirpur
45- महोबा	0.89	7.45	2.68	13.71	45- Mahoba
46- बांदा	1.24	5.98	9.13	24.40	46- Banda
47- चित्रकूट	0.34	2.58	3.60	14.78	47- Chitrakoot
बुन्देलखण्ड सम्भाग	0.55	3.84	3.92	15.60	Bundelkhand Region
48- प्रतापगढ़	0.09	0.65	2.46	10.52	48- Pratapgarh
49- कौशाम्बी	0.78	4.48	5.81	18.12	49- Kaushambi
50- इलाहाबाद	0.27	1.81	3.67	13.81	50- Allahabad
51- फैजाबाद	0.00	0.00	3.67	13.07	51- Faizabad
52- अम्बेदकर नगर	0.24	2.34	1.85	9.41	52- Ambedkar Nagar
53- सुल्तानपुर	0.16	1.08	2.84	11.62	53- Sultanpur
54- अमैठी	54- Amethi
55- बहराइच	0.61	3.29	7.74	20.12	55- Bahraich
56- श्रावस्ती	0.37	1.71	5.74	15.74	56- Shrawasti
57- बलरामपुर	0.19	1.50	3.57	11.58	57- Balrampur
58- गोण्डा	0.79	5.28	4.13	15.51	58- Gonda
59- सिद्धार्थ नगर	0.17	1.71	1.14	7.78	59- Siddharth Nagar
60- बस्ती	0.09	1.60	0.63	5.90	60- Basti
61- संतकबीर नगर	0.00	0.00	0.63	4.23	61- Sant Kabir Nagar
62- महाराजगंज	0.39	2.02	5.31	15.67	62- Mahrajganj
63- गोरखपुर	0.43	3.74	2.78	14.90	63- Gorakhpur
64- कुशीनगर	1.17	6.23	7.88	23.14	64- Kushinagar
65- देवरिया	0.19	1.58	2.70	12.14	65- Deoria
66- आजमगढ़	0.08	0.68	1.61	8.67	66- Azamgarh
67- मऊ	0.26	2.85	1.96	11.16	67- Mau
68- बलिया	1.02	7.84	5.78	24.16	68- Ballia
69- जौनपुर	0.09	0.74	1.85	8.84	69- Jaunpur
70- गाजीपुर	0.50	5.99	2.97	17.36	70- Ghazipur
71- चन्दौली	0.07	1.10	1.45	7.98	71- Chandauli
72- वाराणसी	0.30	2.15	4.91	17.71	72- Varanasi
73- संतरविदास नगर	0.09	0.73	1.27	6.66	73- Sant Ravidas Nagar
74- मिर्जापुर	0.11	1.07	1.63	8.47	74- Mirzapur
75- सोनभद्र	0.56	7.52	2.45	17.28	75- Sonbhadra
पूर्वी सम्भाग	0.31	1.47	2.94	7.30	Eastern Region
उत्तर प्रदेश	0.54	2.86	3.01	8.67	Uttar Pradesh

1-जनसंख्या POPULATION

16.विभिन्न जनसंख्या वर्गानुसार नगरों की संख्या/जनसंख्या का कुल नगरों की संख्या/जनसंख्या से प्रतिशत 2011

Percentage of towns/population according to different population classes to total towns/population

जिला/सम्भाग	(50,000-99,999)आबादी वाले नगरों की		1 लाख और उससे अधिक आबादी वाले नगरों की		District/Region
	Towns (50,000-99,999) population		Towns 1,00000 or above population		
	संख्या Number	जनसंख्या Population	संख्या Number	जनसंख्या Population	
1	60	61	62	63	1
1- सहारनपुर	15.38	18.13	7.69	60.96	1- Saharanpur
2- मुजफ्फरनगर	13.04	17.83	8.70	52.14	2- Muzaffarnagar
3- शामली	3- Shamli
4- बिजनौर	30.43	53.68	0.00	0.00	4- Bijnor
5- मुरादाबाद	0.00	0.00	23.08	79.73	5- Moradabad
6- सभल	6- Sambhal
7- रामपुर	0.00	0.00	12.50	58.59	7- Rampur
8- अमरोहा	12.50	14.48	12.50	44.85	8- Amroha
9- मेरठ	12.50	11.17	6.25	73.61	9- Meerut
10- बागपत	12.50	37.36	0.00	0.00	10- Baghpat
11- गांजियाबाद	17.65	12.96	23.53	77.87	11- Ghaziabad
12- हापुड़	12- Hapur
13- गौतमबुद्ध नगर	11.11	12.78	11.11	67.88	13- G.B.Nagar
14- बुलन्दशहर	18.75	32.60	6.25	26.16	14- Bulandshahr
15- अलीगढ़	0.00	0.00	7.69	77.38	15- Aligarh
16- हाथरस	0.00	0.00	18.18	62.29	16- Hathras
17- मथुरा	5.26	9.66	5.26	51.58	17- Mathura
18- आगरा	5.88	3.25	5.88	81.34	18- Agra
19- फिरोजाबाद	9.09	9.50	18.18	72.91	19- Firozabad
20- एटा	5.26	19.13	5.26	22.15	20- Etah
21- कासगंज	21- Kasganj
22- मैनपुरी	10.00	28.36	10.00	32.23	22- Mainpuri
23- बदायूँ	8.70	19.61	4.35	26.57	23- Badaun
24- बरेली	8.33	6.26	8.33	75.33	24- Bareilly
25- पालीभाँत	11.11	20.62	11.11	42.23	25- Pilibhit
26- शाहजहाँपुर	8.33	6.44	16.67	72.74	26- Shahjahanpur
27- फर्रुखाबाद	0.00	0.00	14.29	66.85	27- Farrukhabad
28- कन्नौज	25.00	52.59	0.00	0.00	28- Kannauj
29- इटावा	0.00	0.00	16.67	68.31	29- Etawah
30- औरैया	14.29	38.32	0.00	0.00	30- Auraiya
पश्चिमी सम्भाग	10.57	13.19	9.14	60.05	Western Region
31- खीरी	10.00	15.58	10.00	35.16	31- Kheri
32- सीतापुर	9.09	11.58	9.09	35.11	32- Sitapur
33- हरदोई	7.14	16.63	7.14	27.62	33- Hardoi
34- उन्नाव	5.26	17.20	5.26	35.15	34- Unnao
35- लखनऊ	11.11	2.57	11.11	94.18	35- Lucknow
36- रायबरेली	0.00	0.00	11.11	61.80	36- Rae Bareli
37- कानपुर देहात	0.00	0.00	0.00	0.00	37- Kanpur Dehat
38- कानपुर नगर	0.00	0.00	27.27	97.37	38- Kanpur Nagar
39- फतेहपुर	0.00	0.00	16.67	63.97	39- Fatehpur
40- बाराबंकी	15.38	46.59	0.00	0.00	40- Barabanki
केन्द्रीय सम्भाग	6.36	4.44	9.09	80.76	Central Region

1-जनसंख्या

POPULATION

16.विभिन्न जनसंख्या वर्गानुसार नगरों की संख्या/जनसंख्या का कुल नगरों की संख्या/जनसंख्या से प्रतिशत 2011

Percentage of towns/population according to different population classes to total towns/population

जिला/सम्भाग	(50,000-99,999)आबादी वाले नगरों की		1 लाख और उससे अधिक आबादी वाले नगरों की		District/Region
	Towns (50,000-99,999) population		Towns 1,00000 or above population		
	संख्या Number	जनसंख्या Population	संख्या Number	जनसंख्या Population	
1	60	61	62	63	1
41- जालौन	20.00	29.63	10.00	40.91	41- Jalaun
42- झाँसी	5.26	4.65	10.53	73.93	42- Jhansi
43- ललितपुर	0.00	0.00	25.00	78.83	43- Lalitpur
44- हमीरपुर	14.29	32.19	0.00	0.00	44- Hamirpur
45- महोबा	20.00	50.86	0.00	0.00	45- Mahoba
46- बांदा	0.00	0.00	22.22	72.40	46- Banda
47- चित्रकूट	0.00	0.00	0.00	0.00	47- Chitrakoot
बुन्देलखण्ड सम्भाग	8.77	12.13	10.53	56.53	Bundelkhand Region
48- प्रतापगढ़	14.29	49.81	0.00	0.00	48- Pratapgarh
49- कौशाम्बी	0.00	0.00	0.00	0.00	49- Kaushambi
50- इलाहाबाद	0.00	0.00	14.29	91.35	50- Allahabad
51- फैजाबाद	0.00	0.00	14.29	51.45	51- Faizabad
52- अम्बेदकर नगर	14.29	46.09	0.00	0.00	52- Ambedkar Nagar
53- सुल्तानपुर	0.00	0.00	14.29	65.72	53- Sultanpur
54- अमेठी	54- Amethi
55- बहराइच	0.00	0.00	25.00	70.72	55- Bahraich
56- श्रावस्ती	0.00	0.00	0.00	0.00	56- Shrawasti
57- बलरामपुर	25.00	53.47	0.00	0.00	57- Balrampur
58- गोण्डा	0.00	0.00	14.29	61.91	58- Gonda
59- सिद्धार्थ नगर	0.00	0.00	0.00	0.00	59- Siddharth Nagar
60- बस्ती	0.00	0.00	50.00	92.77	60- Basti
61- संतकबीर नगर	0.00	0.00	0.00	0.00	61- Sant Kabir Nagar
62- महाराजगंज	0.00	0.00	0.00	0.00	62- Mahrajganj
63- गोरखपुर	0.00	0.00	11.11	84.31	63- Gorakhpur
64- कुशीनगर	0.00	0.00	0.00	0.00	64- Kushinagar
65- देवरिया	0.00	0.00	10.00	38.85	65- Deoria
66- आजमगढ़	13.33	50.59	0.00	0.00	66- Azamgarh
67- मऊ	0.00	0.00	10.00	55.72	67- Mau
68- बलिया	0.00	0.00	11.11	37.59	68- Ballia
69- जौनपुर	0.00	0.00	11.11	55.30	69- Jaunpur
70- गाजीपुर	11.11	29.01	11.11	31.42	70- Ghazipur
71- चन्दौली	16.67	50.93	0.00	0.00	71- Chandauli
72- वाराणसी	0.00	0.00	16.67	93.34	72- Varanasi
73- संतरविदास नगर	14.29	42.96	0.00	0.00	73- Sant Ravidas Nagar
74- मिर्जापुर	0.00	0.00	16.67	71.57	74- Mirzapur
75- सोनभद्र	14.29	37.91	0.00	0.00	75- Sonbhadra
पूर्वी सम्भाग	4.85	7.41	7.77	63.35	Eastern Region
उत्तर प्रदेश	8.16	9.61	8.85	65.69	Uttar Pradesh

2-स्वास्थ्य HEALTH

जिला/सम्भाग	17.प्रति लाख जनसंख्या पर एलोपैथिक चिकित्सालयों/औषधालयों की संख्या (प्रा० स्वा० केन्द्र सहित)		18.प्रति लाख जनसंख्या पर एलोपैथिक चिकित्सालयों/औषधालयों में शैयाओं की संख्या(प्रा० स्वा० केन्द्र सहित)		District/Region
	No. of Allopathic hospitals/dispensaries per lakh of population(including P.H.Cs.)		No. of beds in Allopathic hospitals/dispensaries per lakh of population(including P.H.Cs.)		
	2000-01	2014-15	2000-01	2014-15	
1	64	65	66	67	1
1- सहारनपुर	2.66	2.17	33.39	43.24	1- Saharanpur
2- मुजफ्फरनगर	2.23	2.98	19.48	38.54	2- Muzaffarnagar
3- शामली	..	2.09	..	19.60	3- Shamli
4- बिजनौर	2.49	1.88	24.46	26.00	4- Bijnor
5- मुरादाबाद	2.40	2.48	28.19	51.19	5- Moradabad
6- सभल	6- Sambhal
7- रामपुर	5.10	1.83	30.89	43.81	7- Rampur
8- अमरोहा	0.07	2.72	14.21	46.40	8- Amroha
9- मेरठ	2.56	1.96	72.58	31.82	9- Meerut
10- बागपत	2.41	2.95	19.42	40.81	10- Baghpat
11- गाजियाबाद	1.79	1.50	20.67	28.25	11- Ghaziabad
12- हापुड़	0.00	12- Hapur
13- गौतमबुद्ध नगर	2.27	1.51	17.97	26.31	13- G.B.Nagar
14- बुलन्दशहर	2.50	2.81	30.24	42.09	14- Bulandshahr
15- अलीगढ़	2.58	1.51	94.85	33.64	15- Aligarh
16- हाथरस	2.85	3.07	19.95	34.43	16- Hathras
17- मथुरा	3.33	2.57	77.78	39.81	17- Mathura
18- आगरा	2.80	1.98	90.22	36.03	18- Agra
19- फिरोजाबाद	2.35	2.29	20.67	36.00	19- Firozabad
20- एटा	3.01	2.68	26.00	32.89	20- Etah
21- कासगंज	..	2.68	..	20.65	21- Kasganj
22- मैनपुरी	2.32	3.44	12.49	40.31	22- Mainpuri
23- बदायूँ	3.00	2.55	25.94	39.72	23- Badaun
24- बरेली	2.64	1.89	40.48	35.55	24- Bareilly
25- पौलीभाँत	2.31	2.59	34.37	42.63	25- Pilibhit
26- शाहजहाँपुर	3.14	2.24	30.99	36.39	26- Shahjahanpur
27- फर्रुखाबाद	4.50	2.10	50.73	43.07	27- Farrukhabad
28- कन्नौज	2.52	2.71	23.83	63.09	28- Kannauj
29- इटावा	3.51	4.29	62.31	54.73	29- Etawah
30- औरैया	2.63	2.67	15.42	43.64	30- Auraiya
पश्चिमी सम्भाग	2.76	2.20	33.95	35.87	Western Region
31- खीरी	2.38	2.07	19.84	28.92	31- Kheri
32- सीतापुर	2.74	1.80	63.59	35.11	32- Sitapur
33- हरदोई	2.71	2.23	20.92	33.49	33- Hardoi
34- उन्नाव	2.67	2.21	23.15	38.04	34- Unnao
35- लखनऊ	1.98	1.73	126.16	89.60	35- Lucknow
36- रायबरेली	3.69	3.54	36.42	55.31	36- Rae Bareli
37- कानपुर देहात	2.53	2.84	19.19	47.00	37- Kanpur Dehat
38- कानपुर नगर	3.65	1.69	121.80	36.74	38- Kanpur Nagar
39- फतेहपुर	3.17	2.52	29.84	39.23	39- Fatehpur
40- बाराबंकी	2.77	2.60	18.71	50.16	40- Barabanki
केंद्रीय सम्भाग	2.84	2.19	54.67	45.68	Central Region

2-स्वास्थ्य HEALTH

जिला/सम्भाग	17.प्रति लाख जनसंख्या पर एलोपैथिक चिकित्सालयों/औषधालयों की संख्या (प्रा० स्वा० केन्द्र सहित)		18.प्रति लाख जनसंख्या पर एलोपैथिक चिकित्सालयों/औषधालयों में शैयाओं की संख्या(प्रा० स्वा० केन्द्र सहित)		District/Region
	No. of Allopathic hospitals/dispensaries per lakh of population(including P.H.Cs.)		No. of beds in Allopathic hospitals/dispensaries per lakh of population(including P.H.Cs.)		
	2000-01	2014-15	2000-01	2014-15	
1	64	65	66	67	1
41- जालौन	3.35	3.34	34.75	62.06	41- Jalaun
42- झाँसी	4.92	2.70	92.84	35.26	42- Jhansi
43- ललितपुर	3.79	2.98	53.53	56.07	43- Lalitpur
44- हमीरपुर	4.70	3.85	35.32	55.16	44- Hamirpur
45- महोबा	2.96	4.26	22.57	59.15	45- Mahoba
46- बांदा	4.60	3.44	34.47	51.27	46- Banda
47- चित्रकूट	4.37	3.39	29.34	57.63	47- Chitrakoot
बुन्देलखण्ड सम्भाग	4.20	3.32	47.76	52.21	Bundelkhand Region
48- प्रतापगढ़	3.04	3.26	34.69	56.28	48- Pratapgarh
49- कौशाम्बी	3.63	3.96	24.86	59.69	49- Kaushambi
50- इलाहाबाद	2.85	1.98	71.51	34.17	50- Allahabad
51- फैजाबाद	2.97	2.38	46.36	51.70	51- Faizabad
52- अम्बेदकर नगर	1.68	2.19	10.47	27.54	52- Ambedkar Nagar
53- सुल्तानपुर	3.04	3.69	36.01	52.56	53- Sultanpur
54- अमेठी	..	2.20	..	18.21	54- Amethi
55- बहराइच	2.64	2.23	35.07	38.01	55- Bahraich
56- श्रावस्ती	2.30	2.16	36.26	26.73	56- Shrawasti
57- बलरामपुर	2.43	2.67	22.20	34.38	57- Balrampur
58- गोण्डा	2.78	2.32	30.98	41.43	58- Gonda
59- सिद्धार्थ नगर	3.04	3.63	22.76	44.22	59- Siddharth Nagar
60- बस्ती	3.38	3.22	45.48	56.89	60- Basti
61- संतकबीर नगर	2.18	2.10	11.09	37.93	61- Sant Kabir Nagar
62- महाराजगंज	2.54	2.43	12.37	35.97	62- Mahrajganj
63- गोरखपुर	0.43	2.60	92.60	40.30	63- Gorakhpur
64- कुशीनगर	2.49	2.24	16.25	42.63	64- Kushinagar
65- देवरिया	3.26	2.72	31.06	54.09	65- Deoria
66- आजमगढ़	2.80	2.84	26.42	44.64	66- Azamgarh
67- मऊ	2.92	2.35	17.41	27.12	67- Mau
68- बलिया	3.49	3.09	28.27	46.48	68- Ballia
69- जौनपुर	2.84	2.59	27.97	31.50	69- Jaunpur
70- गाजीपुर	2.82	2.37	24.57	29.93	70- Ghazipur
71- चन्दौली	2.32	2.68	18.29	33.35	71- Chandauli
72- वाराणसी	2.95	1.82	119.25	40.01	72- Varanasi
73- संतरविदास नगर	1.63	2.03	14.94	31.54	73- Sant Ravidas Nagar
74- मिर्जापुर	3.31	2.57	31.06	42.80	74- Mirzapur
75- सोनभद्र	3.28	2.30	26.38	30.11	75- Sonbhadra
पूर्वी सम्भाग	2.87	2.55	38.38	39.72	Eastern Region
उत्तर प्रदेश	2.88	2.39	40.17	39.95	Uttar Pradesh

2-स्वास्थ्य HEALTH

जिला/सम्भाग	19.प्रति लाख जनसंख्या पर आयुर्वेदिक/यूनानी/होम्योपैथिक चिकित्सालयों/औषधालयों की संख्या		20.प्रति लाख जनसंख्या पर आयुर्वेदिक/ यूनानी/होम्योपैथिक/चिकित्सालयों/ औषधालयों में शैयाओं की संख्या		District/Region
	No. of Ayurvedic/Homeopathic/Unani hospitals/ dispensaries per lakh of population		No. of beds in Ayurvedic/Homeopathic/Unani hospitals /dispensaries per lakh of population		
	2007-08	2014-15	2007-08	2014-15	
1	68	69	70	71	1
1- सहारनपुर	0.97	0.87	3.19	2.53	1- Saharanpur
2- मुजफ्फरनगर	1.25	1.62	5.28	8.32	2- Muzaffarnagar
3- शामली	..	0.00	..	0.00	3- Shamli
4- बिजनौर	1.17	1.03	3.43	2.82	4- Bijnor
5- मुरादाबाद	1.21	1.74	4.31	5.92	5- Moradabad
6- सभल	..	0.13	..	0.17	6- Sambhal
7- रामपुर	1.49	1.31	4.66	3.93	7- Rampur
8- अमरोहा	..	0.66	..	0.24	8- Amroha
9- मेरठ	1.13	1.11	3.34	3.76	9- Meerut
10- बागपत	..	0.78	..	0.62	10- Baghpat
11- गाजियाबाद	1.57	1.82	3.68	4.58	11- Ghaziabad
12- हापुड़	..	0.00	..	0.00	12- Hapur
13- गोतमबुद्ध नगर	..	0.67	..	0.00	13- G.B.Nagar
14- बुलन्दशहर	2.16	2.14	7.86	5.65	14- Bulandshahr
15- अलीगढ़	1.60	1.63	4.56	5.30	15- Aligarh
16- हाथरस	..	0.90	..	0.00	16- Hathras
17- मथुरा	2.38	2.12	6.00	5.33	17- Mathura
18- आगरा	0.88	0.75	3.34	3.10	18- Agra
19- फिरोजाबाद	1.49	1.27	4.30	3.38	19- Firozabad
20- एटा	1.37	2.27	2.16	3.92	20- Etah
21- कासगंज	..	0.13	..	0.25	21- Kasganj
22- मैनपुरी	2.21	2.01	5.03	4.58	22- Mainpuri
23- बदायूँ	1.38	1.45	4.46	4.51	23- Badaun
24- बरेली	2.19	1.89	8.85	7.44	24- Bareilly
25- पौलीभीत	3.12	2.83	12.01	7.97	25- Pilibhit
26- शाहजहाँपुर	2.76	2.36	8.96	8.02	26- Shahjahanpur
27- फर्रुखाबाद	3.18	1.94	7.77	4.55	27- Farrukhabad
28- कन्नौज	0.98	1.99	0.79	3.85	28- Kannauj
29- इटावा	2.69	3.98	5.64	13.07	29- Etawah
30- औरैया	..	0.79	..	0.00	30- Auraiya
पश्चिमी सम्भाग	1.65	1.46	5.01	4.26	Western Region
31- खीरी	1.78	1.53	5.14	4.31	31- Kheri
32- सीतापुर	1.94	1.71	5.79	4.95	32- Sitapur
33- हरदोई	2.36	2.14	6.00	5.48	33- Hardoi
34- उन्नाव	2.75	2.48	6.79	6.01	34- Unnao
35- लखनऊ	2.23	1.77	9.25	8.16	35- Lucknow
36- रायबरेली	3.78	4.68	9.14	10.98	36- Rae Bareli
37- कानपुर देहात	2.61	2.38	7.79	0.21	37- Kanpur Dehat
38- कानपुर नगर	0.82	0.71	3.38	4.59	38- Kanpur Nagar
39- फतेहपुर	2.70	2.59	5.35	5.15	39- Fatehpur
40- बाराबंकी	1.94	1.72	4.77	4.00	40- Barabanki
केंद्रीय सम्भाग	2.19	1.97	6.23	5.50	Central Region

2-स्वास्थ्य HEALTH

जिला/सम्भाग	19.प्रति लाख जनसंख्या पर आयुर्वेदिक/यूनानी/होम्योपैथिक चिकित्सालयों/औषधालयों की संख्या		20.प्रति लाख जनसंख्या पर आयुर्वेदिक/ यूनानी/होम्योपैथिक/चिकित्सालयों/ औषधालयों में शैयाओं की संख्या		District/Region
	No. of Ayurvedic/Homeopathic/Unani hospitals/ dispensaries per lakh of population		No. of beds in Ayurvedic/Homeopathic/Unani hospitals /dispensaries per lakh of population		
	2007-08	2014-15	2007-08	2014-15	
1	68	69	70	71	1
41- जालौन	4.00	3.68	11.83	11.34	41- Jalaun
42- झाँसी	1.75	1.58	9.91	11.30	42- Jhansi
43- ललितपुर	5.11	4.43	15.07	13.06	43- Lalitpur
44- हमीरपुर	5.11	3.76	12.25	8.02	44- Hamirpur
45- महोबा	1.65	2.88	2.03	6.10	45- Mahoba
46- बांदा	3.66	2.99	14.89	8.19	46- Banda
47- चित्रकूट	1.79	2.14	0.84	5.08	47- Chitrakoot
बुन्देलखण्ड सम्भाग	3.31	2.99	10.45	9.47	Bundelkhand Region
48- प्रतापगढ़	3.50	3.15	8.04	7.00	48- Pratapgarh
49- कौशाम्बी	..	0.78	..	0.85	49- Kaushambi
50- इलाहाबाद	1.28	1.16	4.61	4.61	50- Allahabad
51- फैजाबाद	3.14	1.70	13.60	6.05	51- Faizabad
52- अम्बेदकर नगर	1.17	2.34	1.39	7.44	52- Ambedkar Nagar
53- सुल्तानपुर	2.83	3.73	4.99	6.60	53- Sultanpur
54- अमेठी	..	0.34	..	1.63	54- Amethi
55- बहराइच	2.39	1.73	6.30	4.47	55- Bahraich
56- श्रावस्ती	1.41	2.03	0.89	3.14	56- Shrawasti
57- बलरामपुर	1.01	2.10	1.06	5.16	57- Balrampur
58- गोण्डा	2.49	1.50	8.10	4.87	58- Gonda
59- सिद्धार्थ नगर	2.76	2.33	9.19	7.69	59- Siddharth Nagar
60- बस्ती	3.13	2.80	8.79	7.72	60- Basti
61- संतकबीर नगर	1.19	1.08	0.50	0.45	61- Sant Kabir Nagar
62- महाराजगंज	1.80	1.60	3.59	3.54	62- Mahrajganj
63- गोरखपुर	1.95	1.82	3.81	3.77	63- Gorakhpur
64- कुशीनगर	2.63	2.29	6.39	4.78	64- Kushinagar
65- देवरिया	2.31	2.07	4.79	5.17	65- Deoria
66- आजमगढ़	2.03	1.79	6.39	4.85	66- Azamgarh
67- मऊ	2.73	2.39	7.86	6.89	67- Mau
68- बलिया	4.41	4.01	9.12	8.16	68- Ballia
69- जौनपुर	1.96	1.73	4.30	3.91	69- Jaunpur
70- गाजीपुर	2.42	2.12	8.44	6.20	70- Ghazipur
71- चन्दौली	..	1.94	..	4.62	71- Chandauli
72- वाराणसी	2.22	1.39	6.94	5.60	72- Varanasi
73- संतरविदास नगर	0.59	1.80	0.52	5.80	73- Sant Ravidas Nagar
74- मिर्जापुर	3.30	2.90	10.10	8.65	74- Mirzapur
75- सोनभद्र	2.85	2.40	7.82	6.57	75- Sonbhadra
पूर्वी सम्भाग	2.30	2.01	6.06	5.28	Eastern Region
उत्तर प्रदेश	2.09	1.85	5.97	5.14	Uttar Pradesh

2-स्वास्थ्य HEALTH

जिला/सम्भाग	21.प्रति लाख जनसंख्या पर प्राथमिक स्वास्थ्य केन्द्रों की संख्या		22.प्रति लाख जनसंख्या पर मातृ एवं शिशु कल्याण केन्द्रों/उपकेन्द्रों की संख्या		District/Region
	No. of P.H.Cs. per lakh of population		No. of M.C.H. centres/sub centres per lakh of population		
	2000-01	2014-15	2000-01	2014-15	
1	72	73	74	75	1
1- सहारनपुर	1.79	1.72	10.63	9.52	1- Saharanpur
2- मुजफ्फरनगर	1.92	1.75	10.81	13.50	2- Muzaffarnagar
3- शामली	..	2.38	..	0.00	3- Shamli
4- बिजनौर	1.78	1.62	9.39	8.64	4- Bijnor
5- मुरादाबाद	2.24	1.24	9.46	12.26	5- Moradabad
6- संभल	..	1.77	..	0.00	6- Sambhal
7- रामपुर	1.92	1.39	9.15	8.37	7- Rampur
8- अमरोहा	2.40	2.24	9.93	10.39	8- Amroha
9- मेरठ	1.93	1.46	10.79	7.76	9- Meerut
10- बागपत	1.80	2.64	9.10	15.52	10- Baghpat
11- गाजियाबाद	1.46	0.64	7.08	7.83	11- Ghaziabad
12- हापुड़	..	1.93	..	0.00	12- Hapur
13- गौतमबुद्ध नगर	1.68	1.51	4.28	5.96	13- G.B.Nagar
14- बुलन्दशहर	1.98	2.38	13.85	11.30	14- Bulandshahr
15- अलीगढ़	1.94	1.51	9.96	8.81	15- Aligarh
16- हाथरस	2.10	2.92	8.17	11.00	16- Hathras
17- मथुरा	2.03	1.85	17.15	9.87	17- Mathura
18- आगरा	2.74	1.55	8.69	7.81	18- Agra
19- फिरोजाबाद	1.71	2.25	11.19	8.45	19- Firozabad
20- एटा	2.19	2.06	12.22	9.59	20- Etah
21- कासगंज	..	2.61	..	10.13	21- Kasganj
22- मैनपुरी	2.07	3.24	13.24	10.44	22- Mainpuri
23- बदायूँ	1.82	1.99	11.11	10.97	23- Badaun
24- बरेली	1.97	1.65	9.86	8.85	24- Bareilly
25- पीलीभीत	1.40	1.62	11.49	9.04	25- Pilibhit
26- शाहजहाँपुर	2.04	1.88	12.27	9.25	26- Shahjahanpur
27- फर्रुखाबाद	1.78	2.05	12.93	9.82	27- Farrukhabad
28- कन्नौज	2.53	2.65	12.93	11.32	28- Kannauj
29- इटावा	0.60	2.65	13.13	10.67	29- Etawah
30- औरैया	0.59	2.82	13.81	11.85	30- Auraiya
पश्चिमी सम्भाग	1.85	1.85	10.58	9.04	Western Region
31- खीरी	2.22	1.91	12.56	8.82	31- Kheri
32- सीतापुर	2.16	1.39	12.60	9.59	32- Sitapur
33- हरदोई	2.24	1.76	13.00	10.16	33- Hardoi
34- उन्नाव	2.07	1.91	13.33	10.41	34- Unnao
35- लखनऊ	0.87	0.84	5.89	6.59	35- Lucknow
36- रायबरेली	2.51	2.64	13.85	14.83	36- Rae Bareli
37- कानपुर देहात	2.15	2.43	14.77	11.21	37- Kanpur Dehat
38- कानपुर नगर	1.26	1.00	6.30	7.25	38- Kanpur Nagar
39- फतेहपुर	2.47	2.03	13.96	10.98	39- Fatehpur
40- बाराबंकी	2.36	2.45	13.03	10.31	40- Barabanki
केंद्रीय सम्भाग	1.96	1.69	11.40	9.51	Central Region

2-स्वास्थ्य HEALTH

जिला/सम्भाग	21.प्रति लाख जनसंख्या पर प्राथमिक स्वास्थ्य केन्द्रों की संख्या		22.प्रति लाख जनसंख्या पर मातृ एवं शिशु कल्याण केन्द्रों/उपकेन्द्रों की संख्या		District/Region
	No. of P.H.Cs. per lakh of population		No. of M.C.H. centres/sub centres per lakh of population		
	2000-01	2014-15	2000-01	2014-15	
1	72	73	74	75	1
41- जालौन	2.81	2.65	16.41	16.47	41- Jalaun
42- झाँसी	2.92	2.33	14.82	15.16	42- Jhansi
43- ललितपुर	3.07	2.60	19.74	14.59	43- Lalitpur
44- हमीरपुर	4.03	4.01	18.41	17.59	44- Hamirpur
45- महोबा	1.97	2.53	17.49	16.11	45- Mahoba
46- बांदा	3.67	3.44	14.86	16.09	46- Banda
47- चित्रकूट	3.50	3.48	13.98	12.49	47- Chitrakoot
बुन्देलखण्ड सम्भाग	3.17	2.96	16.30	15.56	Bundelkhand Region
48- प्रतापगढ़	2.60	2.79	13.78	10.59	48- Pratapgarh
49- कौशाम्बी	2.86	2.97	13.43	12.02	49- Kaushambi
50- इलाहाबाद	1.64	1.48	9.02	8.04	50- Allahabad
51- फैजाबाद	1.72	1.81	11.30	9.64	51- Faizabad
52- अम्बेदकर नगर	0.44	1.57	11.55	8.90	52- Ambedkar Nagar
53- सुल्तानपुर	2.57	2.52	13.03	15.64	53- Sultanpur
54- अमेठी	..	2.47	..	0.0	54- Amethi
55- बहराइच	2.10	2.39	12.12	9.75	55- Bahraich
56- श्रावस्ती	1.96	1.44	14.88	8.69	56- Shrawasti
57- बलरामपुर	2.02	2.01	13.35	10.22	57- Balrampur
58- गोण्डा	2.53	2.32	11.85	9.58	58- Gonda
59- सिद्धार्थ नगर	2.84	3.06	14.56	10.48	59- Siddharth Nagar
60- बस्ती	2.95	2.03	13.14	10.25	60- Basti
61- संतकबीर नगर	1.75	1.82	12.77	10.34	61- Sant Kabir Nagar
62- महाराजगंज	1.34	2.08	9.55	9.65	62- Mahrajganj
63- गोरखपुर	2.06	2.01	12.92	9.48	63- Gorakhpur
64- कुशीनगर	2.11	2.11	11.75	8.81	64- Kushinagar
65- देवरिया	2.97	2.72	12.70	10.63	65- Deoria
66- आजमगढ़	4.43	2.23	12.57	9.74	66- Azamgarh
67- मऊ	2.27	2.10	12.27	9.29	67- Mau
68- बलिया	2.98	2.91	12.91	10.89	68- Ballia
69- जौनपुर	2.20	2.36	12.80	10.42	69- Jaunpur
70- गाजीपुर	2.26	0.97	13.41	10.02	70- Ghazipur
71- चन्दौली	1.83	1.76	14.94	11.27	71- Chandauli
72- वाराणसी	1.02	0.95	7.87	7.76	72- Varanasi
73- संतरविदास नगर	1.48	1.57	10.72	8.99	73- Sant Ravidas Nagar
74- मिर्जापुर	2.27	2.17	13.23	9.59	74- Mirzapur
75- सोनभद्र	2.12	1.82	11.06	7.91	75- Sonbhadra
पूर्वी सम्भाग	2.13	2.06	12.29	9.51	Eastern Region
उत्तर प्रदेश	2.05	1.96	11.72	9.62	Uttar Pradesh

2-स्वास्थ्य HEALTH

जिला/सम्भाग	23.पेयजल सुविधायुक्त मजरो का कुल मजरो की संख्या से प्रतिशत		District/Region
	Percentage of hamlets with drinking water facilities to total no. of hemlets		
	2000-01	2014-15	
1	76	77	1
1- सहारनपुर	98.90	100.00	1- Saharanpur
2- मुजफ्फरनगर	100.00	100.00	2- Muzaffarnagar
3- शामली	3- Shamli
4- बिजनौर	99.90	100.00	4- Bijnor
5- मुरादाबाद	99.90	100.00	5- Moradabad
6- संभल	6- Sambhal
7- रामपुर	100.00	100.00	7- Rampur
8- अमरोहा	100.00	100.00	8- Amroha
9- मेरठ	99.50	100.00	9- Meerut
10- बागपत	99.50	100.00	10- Baghpat
11- गाजियाबाद	97.00	100.00	11- Ghaziabad
12- हापुड़	12- Hapur
13- गौतमबुद्ध नगर	96.90	100.00	13- G.B.Nagar
14- बुलन्दशहर	100.00	100.00	14- Bulandshahr
15- अलीगढ़	100.00	100.00	15- Aligarh
16- हाथरस	100.00	100.00	16- Hathras
17- मथुरा	100.00	100.00	17- Mathura
18- आगरा	99.80	100.00	18- Agra
19- फिरोजाबाद	100.00	100.00	19- Firozabad
20- एटा	100.00	100.00	20- Etah
21- कासगंज	..	100.00	21- Kasganj
22- मैनपुरी	100.00	100.00	22- Mainpuri
23- बदायूँ	100.00	100.00	23- Badaun
24- बरेली	100.00	100.00	24- Bareilly
25- पीलीभीत	99.90	100.00	25- Pilibhit
26- शाहजहाँपुर	99.80	100.00	26- Shahjahanpur
27- फर्रुखाबाद	100.00	100.00	27- Farrukhabad
28- कन्नौज	100.00	100.00	28- Kannauj
29- इटावा	100.00	100.00	29- Etawah
30- औरैया	100.00	100.00	30- Auraiya
पश्चिमी सम्भाग	99.90	100.00	Western Region
31- खीरी	99.70	100.00	31- Kheri
32- सीतापुर	99.80	100.00	32- Sitapur
33- हरदोई	100.00	100.00	33- Hardoi
34- उन्नाव	99.40	100.00	34- Unnao
35- लखनऊ	100.00	100.00	35- Lucknow
36- रायबरेली	100.00	100.00	36- Rae Bareli
37- कानपुर देहात	100.00	100.00	37- Kanpur Dehat
38- कानपुर नगर	100.00	100.00	38- Kanpur Nagar
39- फतेहपुर	100.00	100.00	39- Fatehpur
40- बाराबंकी	100.00	100.00	40- Barabanki
केन्द्रीय सम्भाग	100.00	100.00	Central Region

2-स्वास्थ्य HEALTH

जिला/सम्भाग	23.पेयजल सुविधायुक्त मजरो का कुल मजरो की संख्या से प्रतिशत		District/Region
	Percentage of hamlets with drinking water facilities to total no. of hemlets		
	2000-01	2013-14	
1	76	77	1
41- जालौन	99.80	100.00	41- Jalaun
42- झाँसी	99.80	100.00	42- Jhansi
43- ललितपुर	99.60	100.00	43- Lalitpur
44- हमीरपुर	100.00	100.00	44- Hamirpur
45- महोबा	100.00	100.00	45- Mahoba
46- बांदा	100.00	100.00	46- Banda
47- चित्रकूट	100.00	100.00	47- Chitrakoot
बुन्देलखण्ड सम्भाग	100.00	100.00	Bundelkhand Region
48- प्रतापगढ़	100.00	100.00	48- Pratapgarh
49- कौशाम्बी	100.00	100.00	49- Kaushambi
50- इलाहाबाद	100.00	100.00	50- Allahabad
51- फैजाबाद	100.00	100.00	51- Faizabad
52- अम्बेदकर नगर	100.00	100.00	52- Ambedkar Nagar
53- सुल्तानपुर	100.00	100.00	53- Sultanpur
54- अमेठी	54- Amethi
55- बहराइच	100.00	100.00	55- Bahraich
56- श्रावस्ती	100.00	100.00	56- Shrawasti
57- बलरामपुर	100.00	100.00	57- Balrampur
58- गोण्डा	100.00	100.00	58- Gonda
59- सिद्धार्थ नगर	100.00	100.00	59- Siddharth Nagar
60- बस्ती	100.00	100.00	60- Basti
61- संतकबीर नगर	100.00	100.00	61- Sant Kabir Nagar
62- महाराजगंज	100.00	100.00	62- Mahrajganj
63- गोरखपुर	100.00	100.00	63- Gorakhpur
64- कुशीनगर	100.00	100.00	64- Kushinagar
65- देवरिया	100.00	100.00	65- Deoria
66- आजमगढ़	100.00	100.00	66- Azamgarh
67- मऊ	100.00	100.00	67- Mau
68- बलिया	100.00	100.00	68- Ballia
69- जौनपुर	100.00	100.00	69- Jaunpur
70- गाजीपुर	100.00	100.00	70- Ghazipur
71- चन्दौली	100.00	100.00	71- Chandauli
72- वाराणसी	100.00	100.00	72- Varanasi
73- संतरविदास नगर	100.00	100.00	73- Sant Ravidas Nagar
74- मिर्जापुर	100.00	100.00	74- Mirzapur
75- सोनभद्र	100.00	100.00	75- Sonbhadra
पूर्वी सम्भाग	100.00	100.00	Eastern Region
उत्तर प्रदेश	100.00	100.00	Uttar Pradesh

EDUCATION

जिला/सम्भाग	साक्षरता दर Literacy rate				District/Region
	24. कुल Total		25. पुरुष Male		
	2001	2011	2001	2011	
1	78	79	80	81	1
1- सहारनपुर	61.22	70.49	70.91	78.28	1- Saharanpur
2- मुजफ्फरनगर	60.67	69.12	71.91	78.44	2- Muzaffarnagar
3- शामली	3- Shamli
4- बिजनौर	58.08	68.48	68.78	76.56	4- Bijnor
5- मुरादाबाद	44.75	56.77	54.91	64.83	5- Moradabad
6- संभल	6- Sambhal
7- रामपुर	38.76	53.34	48.20	61.40	7- Rampur
8- अमरोहा	49.47	63.84	62.57	74.54	8- Amroha
9- मेरठ	64.79	72.84	75.00	80.74	9- Meerut
10- बागपत	64.24	72.01	76.99	82.45	10- Baghpat
11- गाजियाबाद	69.74	78.07	79.84	85.42	11- Ghaziabad
12- हापुड़	12- Hapur
13- गौतमबुद्ध नगर	68.69	80.12	81.26	88.06	13- G.B.Nagar
14- बुलन्दशहर	59.39	68.88	74.31	80.93	14- Bulandshahr
15- अलीगढ़	58.48	67.52	71.71	77.97	15- Aligarh
16- हाथरस	62.49	71.59	76.28	82.38	16- Hathras
17- मथुरा	61.46	70.36	76.47	81.97	17- Mathura
18- आगरा	62.60	71.58	74.60	80.62	18- Agra
19- फिरोजाबाद	64.48	71.92	75.89	80.82	19- Firozabad
20- एटा	54.63	70.81	67.52	81.28	20- Etah
21- कासगंज	..	61.02	..	71.56	21- Kasganj
22- मैनपुरी	65.09	75.99	76.70	84.53	22- Mainpuri
23- बदायूँ	38.17	51.29	48.96	60.98	23- Badaun
24- बरेली	47.84	58.49	58.73	67.50	24- Bareilly
25- पीलीभीत	49.81	61.47	62.49	71.70	25- Pilibhit
26- शाहजहाँपुर	49.09	59.54	59.73	68.18	26- Shahjahanpur
27- फर्रुखाबाद	60.89	69.04	71.14	77.40	27- Farrukhabad
28- कन्नौज	61.88	72.70	72.76	80.91	28- Kannauj
29- इटावा	69.57	78.41	79.92	86.06	29- Etawah
30- औरैया	70.50	78.95	80.14	86.11	30- Auraiya
पश्चिमी सम्भाग	57.36	67.47	68.84	76.55	Western Region
31- खीरी	48.39	60.56	59.50	69.57	31- Kheri
32- सीतापुर	48.32	61.12	59.97	70.31	32- Sitapur
33- हरदोई	51.88	64.57	64.39	74.39	33- Hardoi
34- उन्नाव	54.64	66.37	66.28	75.05	34- Unnao
35- लखनऊ	68.71	77.29	75.98	82.56	35- Lucknow
36- रायबरेली	53.79	67.25	67.61	77.63	36- Rae Bareli
37- कानपुर देहात	66.44	75.78	76.39	83.45	37- Kanpur Dehat
38- कानपुर नगर	74.37	79.65	80.25	83.62	38- Kanpur Nagar
39- फतेहपुर	56.30	67.43	69.01	77.19	39- Fatehpur
40- बाराबंकी	47.39	61.75	58.85	70.27	40- Barabanki
केन्द्रीय सम्भाग	57.58	68.31	68.06	76.32	Central Region

EDUCATION

जिला/सम्भाग	साक्षरता दर				District/Region
	Literacy rate				
	24.कुल		25.पुरुष		
	Total		Male		
	2001	2011	2001	2011	
1	78	79	80	81	1
41- जालौन	64.52	73.75	77.39	83.48	41- jalaun
42- झाँसी	65.47	75.05	78.76	85.38	42- Jhansi
43- ललितपुर	49.46	63.52	63.81	74.98	43- Lalitpur
44- हमीरपुर	57.38	68.77	71.87	79.76	44- Hamirpur
45- महोबा	53.28	65.27	67.74	75.83	45- Mahoba
46- बांदा	54.38	66.67	69.28	77.78	46- Banda
47- चित्रकूट	65.04	65.05	77.69	75.80	47- Chitrakoot
बुन्देलखण्ड सम्भाग	59.30	69.26	73.13	79.90	Bundelkhand Region
48- प्रतापगढ़	57.60	70.09	73.99	81.88	48- Pratapgarh
49- कौशाम्बी	46.88	61.28	61.96	72.78	49- Kaushambi
50- इलाहाबाद	62.11	72.32	75.81	82.55	50- Allahabad
51- फैजाबाद	56.28	68.73	69.42	78.12	51- Faizabad
52- अम्बेदकर नगर	58.43	72.23	71.37	81.66	52- Ambedkar Nagar
53- सुल्तानपुर	55.75	69.27	70.49	80.19	53- Sultanpur
54- अमेठी	54- Amethi
55- बहराइच	35.16	49.36	45.58	58.34	55- Bahraich
56- श्रावस्ती	33.82	46.74	46.67	57.16	56- Shrawasti
57- बलरामपुर	34.60	49.51	45.84	59.73	57- Balrampur
58- गोण्डा	42.59	58.71	56.39	69.41	58- Gonda
59- सिद्धार्थ नगर	42.30	59.25	56.66	70.92	59- Siddharth Nagar
60- बस्ती	52.49	67.22	67.10	77.88	60- Basti
61- संतकबीर नगर	50.88	66.72	66.57	78.39	61- Sant Kabir Nagar
62- महाराजगंज	46.61	62.76	63.92	75.85	62- Mahrajganj
63- गोरखपुर	58.49	70.83	73.57	81.80	63- Gorakhpur
64- कुशीनगर	46.94	65.25	63.64	77.71	64- Kushinagar
65- देवरिया	58.64	71.13	75.01	83.27	65- Deoria
66- आजमगढ़	56.95	70.93	71.04	81.34	66- Azamgarh
67- मऊ	62.16	73.09	75.60	82.45	67- Mau
68- बलिया	57.86	70.94	71.91	81.49	68- Ballia
69- जौनपुर	59.84	71.55	76.18	83.80	69- Jaunpur
70- गाजीपुर	59.55	71.78	74.87	82.80	70- Ghazipur
71- चन्दौली	59.72	71.48	74.04	81.72	71- Chandauli
72- वाराणसी	66.12	75.60	77.87	83.78	72- Varanasi
73- संतरविदास नगर	57.90	68.97	75.76	81.47	73- Sant Ravidas Nagar
74- मिर्जापुर	55.31	68.48	69.59	78.97	74- Mirzapur
75- सोनभद्र	49.22	64.03	62.95	74.92	75- Sonbhadra
पूर्वी सम्भाग	54.27	67.40	68.60	78.11	Eastern Region
उत्तर प्रदेश	56.27	67.68	68.82	77.28	Uttar Pradesh

EDUCATION

जिला/सम्भाग	26.साक्षरता दर (स्त्री)		27.स्त्री-पुरुष साक्षरता दर में अन्तर		District/Region
	Literacy rate(Female)		Literacy Gap between Male- Female		
	2001	2011	2001	2011	
1	82	83	84	85	1
1- सहारनपुर	50.00	61.74	20.91	16.54	1- Saharanpur
2- मुजफ्फरनगर	47.81	58.69	24.10	19.76	2- Muzaffarnagar
3- शामली	3- Shamli
4- बिजनौर	46.10	59.72	22.68	16.84	4- Bijnor
5- मुरादाबाद	33.01	47.86	21.90	16.97	5- Moradabad
6- संभल	6- Sambhal
7- रामपुर	27.89	44.44	20.31	16.96	7- Rampur
8- अमरोहा	34.56	52.10	28.01	22.43	8- Amroha
9- मेरठ	53.12	63.98	21.88	16.76	9- Meerut
10- बागपत	49.17	59.95	27.82	22.49	10- Baghpat
11- गाजियाबाद	58.01	69.79	21.83	15.63	11- Ghaziabad
12- हापुड़	12- Hapur
13- गौतमबुद्ध नगर	53.70	70.82	27.56	17.24	13- G.B.Nagar
14- बुलन्दशहर	42.48	55.57	31.83	25.36	14- Bulandshahr
15- अलीगढ़	43.03	55.68	28.68	22.30	15- Aligarh
16- हाथरस	46.31	59.23	29.97	23.14	16- Hathras
17- मथुरा	43.43	56.89	33.04	25.07	17- Mathura
18- आगरा	48.35	61.18	26.25	19.44	18- Agra
19- फिरोजाबाद	50.95	61.75	24.94	19.07	19- Firozabad
20- एटा	39.26	58.80	28.26	22.49	20- Etah
21- कासगंज	..	49.00	..	22.56	21- Kasganj
22- मैनपुरी	51.41	66.30	25.30	18.23	22- Mainpuri
23- बदायूँ	25.14	40.09	23.82	20.90	23- Badaun
24- बरेली	35.22	48.30	23.50	19.20	24- Bareilly
25- पीलीभीत	35.11	50.00	27.38	21.70	25- Pilibhit
26- शाहजहाँपुर	36.25	49.57	23.48	18.61	26- Shahjahanpur
27- फर्रुखाबाद	48.65	59.44	22.49	17.96	27- Farrukhabad
28- कन्नौज	49.16	63.33	23.60	17.58	28- Kannauj
29- इटावा	57.38	69.61	22.54	16.45	29- Etawah
30- औरैया	59.13	70.61	21.01	15.50	30- Auraiya
पश्चिमी सम्भाग	43.96	57.20	24.87	19.34	Western Region
31- खीरी	35.38	50.42	24.12	19.15	31- Kheri
32- सीतापुर	34.59	50.67	25.38	19.64	32- Sitapur
33- हरदोई	36.77	53.19	27.62	21.20	33- Hardoi
34- उन्नाव	41.59	56.76	24.69	18.29	34- Unnao
35- लखनऊ	60.47	71.54	15.51	11.02	35- Lucknow
36- रायबरेली	39.30	56.29	28.31	21.34	36- Rae Bareli
37- कानपुर देहात	54.64	66.86	21.75	16.58	37- Kanpur Dehat
38- कानपुर नगर	67.46	75.05	12.79	8.57	38- Kanpur Nagar
39- फतेहपुर	41.93	56.58	27.08	20.61	39- Fatehpur
40- बाराबंकी	34.29	52.34	24.56	17.93	40- Barabanki
केन्द्रीय सम्भाग	45.52	59.33	22.54	16.99	Central Region

EDUCATION

जिला/सम्भाग	26.साक्षरता दर (स्त्री)		27.स्त्री-पुरुष साक्षरता दर में अन्तर		District/Region
	Literacy rate(Female)		Literacy Gap between Male- Female		
	2001	2011	2001	2011	
1	82	83	84	85	1
41- जालौन	49.21	62.46	28.18	21.02	41- Jalaun
42- झाँसी	50.16	63.49	28.60	21.90	42- Jhansi
43- ललितपुर	32.97	50.84	30.84	24.13	43- Lalitpur
44- हमीरपुर	40.14	55.95	31.73	23.81	44- Hamirpur
45- महोबा	36.41	53.22	31.33	22.61	45- Mahoba
46- बांदा	36.78	53.67	32.51	24.10	46- Banda
47- चित्रकूट	50.30	52.74	27.39	23.06	47- Chitrakoot
बुन्देलखण्ड सम्भाग	43.11	57.09	30.02	22.81	Bundelkhand Region
48- प्रतापगढ़	41.54	58.45	32.45	23.43	48- Pratapgarh
49- कौशाम्बी	29.79	48.56	32.17	24.22	49- Kaushambi
50- इलाहाबाद	46.38	60.97	29.43	21.58	50- Allahabad
51- फैजाबाद	42.26	59.03	27.16	19.09	51- Faizabad
52- अम्बेदकर नगर	45.30	62.66	26.07	19.00	52- Ambedkar Nagar
53- सुल्तानपुर	40.86	58.28	29.63	21.90	53- Sultanpur
54- अमेठी	54- Amethi
55- बहराइच	22.78	39.18	22.79	19.16	55- Bahraich
56- श्रावस्ती	18.58	34.78	28.08	22.38	56- Shrawasti
57- बलरामपुर	21.79	38.43	24.05	21.31	57- Balrampur
58- गोण्डा	27.17	47.09	29.22	22.32	58- Gonda
59- सिद्धार्थ नगर	27.08	47.41	29.58	23.51	59- Siddharth Nagar
60- बस्ती	36.92	56.23	30.18	21.65	60- Basti
61- संतकबीर नगर	34.92	54.80	31.65	23.59	61- Sant Kabir Nagar
62- महाराजगंज	27.93	48.92	35.99	26.93	62- Mahrajganj
63- गोरखपुर	42.88	59.36	30.69	22.44	63- Gorakhpur
64- कुशीनगर	29.64	52.36	34.01	25.35	64- Kushinagar
65- देवरिया	42.51	59.38	32.51	23.89	65- Deoria
66- आजमगढ़	43.40	60.91	27.64	20.43	66- Azamgarh
67- मऊ	48.66	63.63	26.94	18.82	67- Mau
68- बलिया	43.16	59.75	28.76	21.74	68- Ballia
69- जौनपुर	44.07	59.81	32.11	24.00	69- Jaunpur
70- गाजीपुर	44.03	60.29	30.84	22.51	70- Ghazipur
71- चन्दौली	44.13	60.35	29.90	21.37	71- Chandauli
72- वाराणसी	53.05	66.69	24.83	17.09	72- Varanasi
73- संतरविदास नगर	38.44	56.03	37.32	25.44	73- Sant Ravidas Nagar
74- मिर्जापुर	39.26	56.86	30.34	22.11	74- Mirzapur
75- सोनभद्र	33.70	52.14	29.25	22.79	75- Sonbhadra
पूर्वी सम्भाग	39.13	56.23	29.47	21.88	Eastern Region
उत्तर प्रदेश	42.22	57.18	26.60	20.10	Uttar Pradesh

EDUCATION

जिला/सम्भाग	28.प्रति लाख जनसंख्या पर विद्यालयों की संख्या No. of School per lakh of population				District/Region
	जूनियर बेसिक विद्यालय J.B.S.		सीनियर बेसिक विद्यालय S.B.S.		
	2000-01	2014-15	2000-01	2014-15	
	1	86	87	88	
1- सहारनपुर	62.70	82.21	10.00	35.87	1- Saharanpur
2- मुजफ्फरनगर	65.91	63.40	10.00	26.86	2- Muzaffarnagar
3- शामली	..	74.21	..	28.67	3- Shamli
4- बिजनौर	80.43	99.34	7.00	38.46	4- Bijnor
5- मुरादाबाद	83.44	62.81	12.00	38.90	5- Moradabad
6- संभल	..	46.51	..	20.44	6- Sambhal
7- रामपुर	90.58	87.54	8.00	41.19	7- Rampur
8- अमरोहा	81.69	131.24	13.00	57.34	8- Amroha
9- मेरठ	50.49	60.76	16.00	26.16	9- Meerut
10- बागपत	56.90	67.26	11.00	35.84	10- Baghpat
11- गाजियाबाद	39.02	42.86	6.00	5.87	11- Ghaziabad
12- हापुड़	..	36.87	..	15.37	12- Hapur
13- गौतमबुद्ध नगर	47.95	64.77	10.00	25.92	13- G.B.Nagar
14- बुलन्दशहर	70.64	80.90	11.00	36.41	14- Bulandshahr
15- अलीगढ़	86.35	75.19	8.00	44.69	15- Aligarh
16- हाथरस	96.46	138.02	20.00	67.51	16- Hathras
17- मथुरा	89.28	92.67	13.00	37.62	17- Mathura
18- आगरा	100.85	67.52	11.00	33.89	18- Agra
19- फिरोजाबाद	70.69	78.69	12.00	38.39	19- Firozabad
20- एटा	92.43	80.52	16.00	49.48	20- Etah
21- कासगंज	..	82.79	..	38.56	21- Kasganj
22- मैनपुरी	111.52	124.52	26.00	53.52	22- Mainpuri
23- बदायूँ	76.36	82.66	11.00	32.22	23- Badaun
24- बरेली	72.62	74.29	13.00	31.35	24- Bareilly
25- पीलीभीत	86.33	77.62	13.00	32.62	25- Pilibhit
26- शाहजहाँपुर	93.99	96.39	15.00	42.26	26- Shahjahanpur
27- फर्रुखाबाद	81.75	85.73	20.00	57.24	27- Farrukhabad
28- कन्नौज	87.44	108.01	18.00	61.89	28- Kannauj
29- इटावा	121.57	129.86	19.00	63.45	29- Etawah
30- औरैया	104.33	128.97	20.00	63.95	30- Auraiya
पश्चिमी सम्भाग	78.60	80.49	12.00	37.09	Western Region
31- खीरी	68.29	81.77	12.00	33.02	31- Kheri
32- सीतापुर	73.22	76.84	13.00	29.78	32- Sitapur
33- हरदोई	83.81	92.36	15.00	28.34	33- Hardoi
34- उन्नाव	84.12	90.25	16.00	35.92	34- Unnao
35- लखनऊ	48.96	55.55	7.00	26.76	35- Lucknow
36- रायबरेली	68.93	100.43	12.00	31.75	36- Rae Bareli
37- कानपुर देहात	96.70	111.36	31.00	56.10	37- Kanpur Dehat
38- कानपुर नगर	59.34	60.54	10.00	28.95	38- Kanpur Nagar
39- फतेहपुर	78.57	95.84	14.00	44.60	39- Fatehpur
40- बाराबंकी	74.21	79.12	14.00	30.22	40- Barabanki
केन्द्रीय सम्भाग	71.15	80.14	13.00	32.64	Central Region

EDUCATION

जिला/सम्भाग	28.प्रति लाख जनसंख्या पर विद्यालयों की संख्या				District/Region
	No. of School per lakh of population				
	जूनियर बेसिक विद्यालय		सीनियर बेसिक विद्यालय		
	J.B.S.		S.B.S.		
	2000-01	2014-15	2000-01	2014-15	
1	86	87	88	89	1
41- जालौन	80.00	113.01	23.00	61.31	41- Jalaun
42- झॉंसी	64.00	87.49	17.00	42.14	42- Jhansi
43- ललितपुर	97.00	80.14	20.00	37.74	43- Lalitpur
44- हमीरपुर	56.00	97.22	23.00	53.68	44- Hamirpur
45- महोबा	81.00	92.87	20.00	43.04	45- Mahoba
46- बांदा	60.00	100.23	17.00	48.67	46- Banda
47- चित्रकूट	92.00	115.52	17.00	54.68	47- Chitrakoot
बुन्देलखण्ड सम्भाग	73.00	97.87	20.00	48.85	Bundelkhand Region
48- प्रतापगढ़	74.00	81.68	14.00	33.20	48- Pratapgarh
49- कौशाम्बी	75.00	91.87	15.00	53.54	49- Kaushambi
50- इलाहाबाद	30.00	54.96	9.00	32.68	50- Allahabad
51- फैजाबाद	63.00	87.07	17.00	40.02	51- Faizabad
52- अम्बेदकर नगर	27.00	83.35	7.00	35.44	52- Ambedkar Nagar
53- सुल्तानपुर	57.00	88.32	14.00	39.17	53- Sultanpur
54- अमेठी	..	80.61	..	30.99	54- Amethi
55- बहराइच	40.00	98.77	6.00	39.58	55- Bahraich
56- श्रावस्ती	71.00	70.26	11.00	29.41	56- Shrawasti
57- बलरामपुर	71.00	92.17	12.00	38.63	57- Balrampur
58- गोण्डा	46.00	88.27	9.00	33.15	58- Gonda
59- सिद्धार्थ नगर	51.00	92.65	10.00	42.23	59- Siddharth Nagar
60- बस्ती	52.00	87.95	15.00	43.19	60- Basti
61- संतकबीर नगर	52.00	83.48	10.00	36.00	61- Sant Kabir Nagar
62- महाराजगंज	45.00	74.86	8.00	35.56	62- Mahrajganj
63- गोरखपुर	47.00	58.00	11.00	28.18	63- Gorakhpur
64- कुशीनगर	43.00	82.71	7.00	34.57	64- Kushinagar
65- देवरिया	49.00	68.55	13.00	38.23	65- Deoria
66- आजमगढ़	45.00	66.83	10.00	36.65	66- Azamgarh
67- मऊ	44.00	63.23	13.00	25.63	67- Mau
68- बलिया	57.00	77.44	14.00	31.52	68- Ballia
69- जौनपुर	43.00	70.71	12.00	31.98	69- Jaunpur
70- गाजीपुर	52.00	81.97	13.00	38.83	70- Ghazipur
71- चन्दौली	51.00	61.25	20.00	31.22	71- Chandauli
72- वाराणसी	46.00	47.10	9.00	27.87	72- Varanasi
73- संतरविदास नगर	40.00	59.36	13.00	58.96	73- Sant Ravidas Nagar
74- मिर्जापुर	37.00	77.66	4.00	23.61	74- Mirzapur
75- सोनभद्र	66.00	105.56	10.00	42.33	75- Sonbhadra
पूर्वी सम्भाग	49.00	75.41	11.00	35.11	Eastern Region
उत्तर प्रदेश	54.00	79.20	12.00	36.06	Uttar Pradesh

EDUCATION

जिला/सम्भाग	28.प्रति लाख जनसंख्या पर विद्यालयों की संख्या No. of Schools per lakh of population		29.विभिन्न शैक्षिक स्तरों पर प्रति अध्यापक छात्र संख्या Pupil Teacher ratio at different educational levels		District/Region
	उच्चतर माध्यमिक विद्यालय H.S.S		जूनियर	बेसिक विद्यालय J.B.S.	
	2000-01	2014-15	2000-01	2014-15	
	90	91	92	93	
1- सहारनपुर	5.00	7.71	41.00	37.62	1- Saharanpur
2- मुजफ्फरनगर	6.00	9.51	45.00	68.91	2- Muzaffarnagar
3- शामली	..	6.20	..	37.72	3- Shamli
4- बिजनौर	5.00	9.13	44.00	52.93	4- Bijnor
5- मुरादाबाद	6.00	9.84	43.00	73.00	5- Moradabad
6- संभल	..	6.94	..	111.59	6- Sambhal
7- रामपुर	3.00	5.83	35.00	129.96	7- Rampur
8- अमरोहा	7.00	17.95	34.00	50.45	8- Amroha
9- मेरठ	9.00	9.69	35.00	61.58	9- Meerut
10- बागपत	8.00	13.50	49.00	66.71	10- Baghpat
11- गाजियाबाद	4.00	7.16	51.00	101.55	11- Ghaziabad
12- हापुड़	..	7.03	..	52.52	12- Hapur
13- गौतमबुद्ध नगर	7.00	8.86	40.00	70.15	13- G.B.Nagar
14- बुलन्दशहर	7.00	9.54	39.00	48.26	14- Bulandshahr
15- अलीगढ़	7.00	14.91	32.00	48.96	15- Aligarh
16- हाथरस	8.00	20.58	53.00	69.36	16- Hathras
17- मथुरा	7.00	16.45	38.00	85.80	17- Mathura
18- आगरा	7.00	12.94	97.00	68.16	18- Agra
19- फिरोजाबाद	6.00	12.93	52.00	83.44	19- Firozabad
20- एटा	8.00	22.99	50.00	51.75	20- Etah
21- कासगंज	..	11.09	..	58.95	21- Kasganj
22- मैनपुरी	6.00	16.45	38.00	46.52	22- Mainpuri
23- बदायूँ	4.00	7.50	45.00	50.40	23- Badaun
24- बरेली	5.00	8.44	42.00	83.37	24- Bareilly
25- पीलीभीत	4.00	6.16	46.00	58.65	25- Pilibhit
26- शाहजहाँपुर	5.00	9.93	45.00	103.39	26- Shahjahanpur
27- फर्रुखाबाद	8.00	14.07	40.00	69.50	27- Farrukhabad
28- कन्नौज	8.00	15.29	54.00	112.97	28- Kannauj
29- इटावा	7.00	14.14	46.00	60.97	29- Etawah
30- औरैया	9.00	18.21	51.00	40.94	30- Auraiya
पश्चिमी सम्भाग	6.00	11.08	43.00	64.23	Western Region
31- खीरी	2.00	5.08	47.00	94.45	31- Kheri
32- सीतापुर	3.00	9.59	53.00	92.37	32- Sitapur
33- हरदोई	5.00	10.56	47.00	72.82	33- Hardoi
34- उन्नाव	4.00	8.76	48.00	37.69	34- Unnao
35- लखनऊ	9.00	16.46	49.00	95.34	35- Lucknow
36- रायबरेली	4.00	12.47	44.00	69.49	36- Rae Bareli
37- कानपुर देहात	7.00	15.08	41.00	38.22	37- Kanpur Dehat
38- कानपुर नगर	8.00	11.58	44.00	62.78	38- Kanpur Nagar
39- फतेहपुर	6.00	11.09	44.00	46.36	39- Fatehpur
40- बाराबंकी	3.00	6.13	40.00	58.16	40- Barabanki
केन्द्रीय सम्भाग	5.00	10.59	45.00	67.60	Central Region

EDUCATION

जिला/सम्भाग	28.प्रति लाख जनसंख्या पर विद्यालयों की संख्या No. of Schools per lakh of population		29.विभिन्न शैक्षिक स्तरों पर प्रति अध्यापक छात्र संख्या Pupil Teacher ratio at different educational levels		District/Region
	उच्चतर माध्यमिक विद्यालय H.S.S		जूनियर बसिक विद्यालय J.B.S.		
	2000-01	2014-15	2000-01	2014-15	
	1	90	91	92	
41- जालौन	8.00	11.51	38.00	63.20	41- Jalaun
42- झॉसी	5.00	9.07	39.00	74.11	42- Jhansi
43- ललितपुर	2.00	5.65	47.00	103.47	43- Lalitpur
44- हमीरपुर	5.00	9.66	38.00	44.03	44- Hamirpur
45- महोबा	4.00	8.86	45.00	69.76	45- Mahoba
46- बांदा	4.00	7.74	41.00	55.35	46- Banda
47- चित्रकूट	3.00	8.39	47.00	78.05	47- Chitrakoot
बुन्देलखण्ड सम्भाग	5.00	8.80	42.00	65.68	Bundelkhand Region
48- प्रतापगढ़	6.00	13.55	44.00	65.69	48- Pratapgarh
49- कौशाम्बी	7.00	25.81	51.00	67.67	49- Kaushambi
50- इलाहाबाद	7.00	12.69	48.00	99.57	50- Allahabad
51- फैजाबाद	5.00	11.00	64.00	37.27	51- Faizabad
52- अम्बेदकर नगर	5.00	10.28	23.00	66.65	52- Ambedkar Nagar
53- सुल्तानपुर	5.00	13.39	41.00	40.26	53- Sultanpur
54- अमेठी	..	5.99	..	54.28	54- Amethi
55- बहराइच	2.00	5.29	42.00	98.55	55- Bahraich
56- श्रावस्ती	2.00	4.84	46.00	71.00	56- Shrawasti
57- बलरामपुर	2.00	4.68	46.00	98.83	57- Balrampur
58- गोण्डा	3.00	6.83	39.00	87.81	58- Gonda
59- सिद्धार्थ नगर	3.00	4.55	38.00	89.59	59- Siddharth Nagar
60- बस्ती	5.00	9.71	41.00	89.07	60- Basti
61- संतकबीर नगर	4.00	6.19	47.00	93.87	61- Sant Kabir Nagar
62- महाराजगंज	3.00	5.66	52.00	104.28	62- Mahrajganj
63- गोरखपुर	5.00	8.70	46.00	56.64	63- Gorakhpur
64- कुशीनगर	3.00	6.00	47.00	93.88	64- Kushinagar
65- देवरिया	8.00	15.98	47.00	58.79	65- Deoria
66- आजमगढ़	5.00	11.09	48.00	55.64	66- Azamgarh
67- मऊ	6.00	14.20	45.00	58.59	67- Mau
68- बलिया	5.00	14.78	41.00	59.32	68- Ballia
69- जौनपुर	6.00	10.59	49.00	66.88	69- Jaunpur
70- गाजीपुर	11.00	22.46	39.00	88.30	70- Ghazipur
71- चन्दौली	4.00	9.01	56.00	81.39	71- Chandauli
72- वाराणसी	6.00	9.21	46.00	60.78	72- Varanasi
73- संतरविदास नगर	3.00	11.13	41.00	47.09	73- Sant Ravidas Nagar
74- मिर्जापुर	4.00	9.63	42.00	66.39	74- Mirzapur
75- सोनभद्र	3.00	7.43	42.00	93.05	75- Sonbhadra
पूर्वी सम्भाग	5.00	10.55	45.00	68.98	Eastern Region
उत्तर प्रदेश	5.00	10.67	44.00	66.76	Uttar Pradesh

EDUCATION

जिला/सम्भाग	29.विभिन्न शैक्षिक स्तरों पर प्रति अध्यापक छात्र संख्या				District/Region
	Pupil teacher ratio at different educational levels				
	सीनियर बेसिक विद्यालय S.B.S.		उच्चतर माध्यमिक विद्यालय H.S.S.		
	2000-01	2014-15	2000-01	2014-15	
1	94	95	96	97	1
1- सहारनपुर	38.00	24.26	54.00	75.73	1- Saharanpur
2- मुजफ्फरनगर	37.00	40.21	28.00	85.45	2- Muzaffarnagar
3- शामली	..	29.13	..	113.87	3- Shamli
4- बिजनौर	49.00	47.26	36.00	78.14	4- Bijnor
5- मुरादाबाद	28.00	45.28	41.00	46.69	5- Moradabad
6- संभल	..	28.78	..	93.90	6- Sambhal
7- रामपुर	31.00	68.39	63.00	62.41	7- Rampur
8- अमरोहा	27.00	25.54	55.00	42.92	8- Amroha
9- मेरठ	51.00	72.76	31.00	25.31	9- Meerut
10- बागपत	29.00	72.71	43.00	40.64	10- Baghpat
11- गाजियाबाद	33.00	26.14	31.00	26.67	11- Ghaziabad
12- हापुड़	..	27.01	..	116.91	12- Hapur
13- गौतमबुद्ध नगर	31.00	38.57	69.00	51.43	13- G.B.Nagar
14- बुलन्दशहर	53.00	38.27	38.00	20.27	14- Bulandshahr
15- अलीगढ़	36.00	34.21	37.00	46.14	15- Aligarh
16- हाथरस	36.00	46.32	47.00	35.16	16- Hathras
17- मथुरा	31.00	41.34	39.00	55.64	17- Mathura
18- आगरा	28.00	36.23	35.00	47.16	18- Agra
19- फिरोजाबाद	25.00	41.78	42.00	73.27	19- Firozabad
20- एटा	25.00	35.68	49.00	49.62	20- Etah
21- कासगंज	..	41.22	..	55.39	21- Kasganj
22- मैनपुरी	27.00	29.49	52.00	63.23	22- Mainpuri
23- बदायूँ	23.00	31.08	44.00	95.47	23- Badaun
24- बरेली	25.00	36.61	35.00	41.55	24- Bareilly
25- पीलीभीत	28.00	55.90	67.00	62.72	25- Pilibhit
26- शाहजहाँपुर	25.00	62.09	56.00	41.28	26- Shahjahanpur
27- फर्रुखाबाद	26.00	41.79	40.00	39.07	27- Farrukhabad
28- कन्नौज	28.00	58.39	44.00	40.48	28- Kannauj
29- इटावा	50.00	39.67	38.00	32.88	29- Etawah
30- औरैया	28.00	44.29	43.00	49.08	30- Auraiya
पश्चिमी सम्भाग	31.00	38.88	41.00	47.12	Western Region
31- खीरी	27.00	68.17	56.00	120.76	31- Kheri
32- सीतापुर	21.00	61.78	38.00	22.37	32- Sitapur
33- हरदोई	23.00	63.45	55.00	70.52	33- Hardoi
34- उन्नाव	25.00	36.87	21.00	45.23	34- Unnao
35- लखनऊ	30.00	121.17	38.00	35.62	35- Lucknow
36- रायबरेली	28.00	52.74	52.00	42.97	36- Rae Bareli
37- कानपुर देहात	25.00	23.07	52.00	58.96	37- Kanpur Dehat
38- कानपुर नगर	32.00	40.62	32.00	43.29	38- Kanpur Nagar
39- फतेहपुर	32.00	27.35	48.00	21.17	39- Fatehpur
40- बाराबंकी	24.00	33.85	60.00	65.03	40- Barabanki
केन्द्रीय सम्भाग	27.00	49.58	43.00	44.24	Central Region

EDUCATION

जिला/सम्भाग	29.विभिन्न शैक्षिक स्तरों पर प्रति अध्यापक छात्र संख्या				District/Region
	Pupil teacher ratio at different educational levels				
	सोनियर बसिक विद्यालय		उच्चतर माध्यमिक विद्यालय		
	S.B.S.		H.S.S.		
	2000-01	2014-15	2000-01	2014-15	
1	94	95	96	97	1
41- जालौन	23.00	32.99	34.00	44.58	41- Jalaun
42- झाँसी	29.00	28.25	38.00	52.93	42- Jhansi
43- ललितपुर	23.00	81.22	53.00	101.20	43- Lalitpur
44- हमीरपुर	23.00	31.95	53.00	57.63	44- Hamirpur
45- महोबा	22.00	36.16	35.00	25.35	45- Mahoba
46- बांदा	24.00	54.36	42.00	63.62	46- Banda
47- चित्रकूट	21.00	40.91	67.00	50.48	47- Chitrakoot
बुन्देलखण्ड सम्भाग	24.00	38.87	42.00	53.49	Bundelkhand Region
48- प्रतापगढ़	34.00	65.65	52.00	59.10	48- Pratapgarh
49- कौशाम्बी	29.00	36.70	37.00	50.86	49- Kaushambi
50- इलाहाबाद	36.00	49.39	43.00	57.71	50- Allahabad
51- फैजाबाद	45.00	39.85	55.00	55.73	51- Faizabad
52- अम्बेदकर नगर	17.00	46.21	38.00	45.19	52- Ambedkar Nagar
53- सुल्तानपुर	26.00	44.48	45.00	58.54	53- Sultanpur
54- अमेठी	..	37.91	..	96.55	54- Amethi
55- बहराइच	22.00	62.33	53.00	25.50	55- Bahraich
56- श्रावस्ती	21.00	39.08	58.00	71.84	56- Shrawasti
57- बलरामपुर	24.00	48.84	65.00	40.45	57- Balrampur
58- गोण्डा	25.00	34.63	33.00	110.82	58- Gonda
59- सिद्धार्थ नगर	24.00	50.07	37.00	64.21	59- Siddharth Nagar
60- बस्ती	29.00	71.20	40.00	55.42	60- Basti
61- संतकबीर नगर	22.00	88.28	53.00	30.28	61- Sant Kabir Nagar
62- महाराजगंज	32.00	56.90	40.00	50.25	62- Mahrajganj
63- गोरखपुर	35.00	36.98	41.00	58.22	63- Gorakhpur
64- कुशीनगर	30.00	46.52	39.00	63.56	64- Kushinagar
65- देवरिया	27.00	30.85	38.00	55.02	65- Deoria
66- आजमगढ़	34.00	37.92	51.00	61.07	66- Azamgarh
67- मऊ	33.00	85.43	47.00	38.97	67- Mau
68- बलिया	24.00	32.91	71.00	79.36	68- Ballia
69- जौनपुर	38.00	50.22	46.00	89.31	69- Jaunpur
70- गाजीपुर	30.00	79.44	52.00	48.83	70- Ghazipur
71- चन्दौली	24.00	49.38	47.00	97.02	71- Chandauli
72- वाराणसी	52.00	36.78	57.00	68.74	72- Varanasi
73- संतरविदास नगर	30.00	39.52	54.00	51.88	73- Sant Ravidas Nagar
74- मिर्जापुर	35.00	51.80	38.00	91.42	74- Mirzapur
75- सोनभद्र	43.00	44.63	48.00	48.92	75- Sonbhadra
पूर्वी सम्भाग	31.00	46.33	46.00	58.36	Eastern Region
उत्तर प्रदेश	30.00	43.45	43.00	51.13	Uttar Pradesh

EDUCATION

जिला/सम्भाग	30. छात्र नामांकन अनुपात Student Enrolment ratio				District/Region
	जू0बे0विद्यालय J.B.S.		सी0बे0विद्यालय S.B.S.		
	2003-04	2014-15	2003-04	2014-15	
1	98	100	101	1	
1- सहारनपुर	59.66	90.84	28.84	54.05	1- Saharanpur
2- मुजफ्फरनगर	44.75	60.04	15.67	471.79	2- Muzaffarnagar
3- शामली	3- Shamli
4- बिजनौर	68.23	108.29	29.99	68.90	4- Bijnor
5- मुरादाबाद	79.46	99.84	26.43	51.47	5- Moradabad
6- संभल	6- Sambhal
7- रामपुर	84.20	129.13	14.06	62.70	7- Rampur
8- अमरोहा	8- Amroha
9- मेरठ	48.83	175.62	24.67	89.12	9- Meerut
10- बागपत	10- Baghpat
11- गाजियाबाद	54.43	84.69	21.86	45.57	11- Ghaziabad
12- हापुड़	12- Hapur
13- गौतमबुद्ध नगर	13- G.B.Nagar
14- बुलन्दशहर	67.91	94.98	8.02	56.90	14- Bulandshahr
15- अलीगढ़	56.93	133.48	25.38	82.22	15- Aligarh
16- हाथरस	16- Hathras
17- मथुरा	72.26	131.19	26.90	39.33	17- Mathura
18- आगरा	59.50	102.10	20.83	46.45	18- Agra
19- फिरोजाबाद	71.68	95.53	31.00	49.61	19- Firozabad
20- एटा	79.21	253.22	36.00	140.92	20- Etah
21- कासगंज	21- Kasganj
22- मैनपुरी	70.28	123.68	25.95	71.61	22- Mainpuri
23- बदायूँ	74.88	70.39	25.38	34.11	23- Badaun
24- बरेली	65.87	102.34	25.95	41.56	24- Bareilly
25- पीलीभीत	80.44	87.91	32.15	52.27	25- Pilibhit
26- शाहजहाँपुर	77.98	109.12	24.52	61.16	26- Shahjahanpur
27- फर्रुखाबाद	74.08	261.15	25.12	133.34	27- Farrukhabad
28- कन्नौज	28- Kannauj
29- इटावा	89.67	384.96	58.55	174.96	29- Etawah
30- औरैया	30- Auraiya
पश्चिमी सम्भाग	67.50	130.29	25.61	76.74	Western Region
31- खीरी	82.67	82.88	30.37	45.18	31- Kheri
32- सीतापुर	76.06	112.41	37.23	50.37	32- Sitapur
33- हरदोई	107.40	110.19	38.43	59.10	33- Hardoi
34- उन्नाव	94.16	107.59	39.47	50.92	34- Unnao
35- लखनऊ	64.99	170.83	21.32	86.16	35- Lucknow
36- रायबरेली	77.20	74.41	37.99	39.73	36- Rae Bareli
37- कानपुर देहात	87.75	85.00	43.87	51.00	37- Kanpur Dehat
38- कानपुर नगर	57.05	141.38	33.31	85.45	38- Kanpur Nagar
39- फतेहपुर	80.91	96.04	38.63	62.02	39- Fatehpur
40- बाराबंकी	103.58	80.31	79.99	48.33	40- Barabanki
केन्द्रीय सम्भाग	82.27	107.58	38.30	57.23	Central Region

EDUCATION

जिला/सम्भाग	30. छात्र नामांकन अनुपात				District/Region
	Student Enrolment ratio				
	जू०बे०विद्यालय		सी०बे०विद्यालय		
	J.B.S.		S.B.S.		
	2003-04	2014-15	2003-04	2014-15	
1	98	99	100	101	1
41- जालौन	84.70	118.59	42.18	73.17	41- Jalaun
42- झाँसी	87.52	126.89	42.89	72.33	42- Jhansi
43- ललितपुर	96.12	98.20	52.90	62.92	43- Lalitpur
44- हमीरपुर	88.14	264.13	47.70	133.26	44- Hamirpur
45- महोबा	45- Mahoba
46- बांदा	88.71	179.25	40.62	101.01	46- Banda
47- चित्रकूट	47- Chitrakoot
बुन्देलखण्ड सम्भाग	88.60	161.85	44.35	99.93	Bundelkhand Region
48- प्रतापगढ़	86.47	110.08	45.76	65.29	48- Pratapgarh
49- कौशाम्बी	49- Kaushambi
50- इलाहाबाद	62.46	129.85	30.60	87.21	50- Allahabad
51- फैजाबाद	82.17	279.46	63.09	129.06	51- Faizabad
52- अम्बेदकर नगर	52- Ambedkar Nagar
53- सुल्तानपुर	81.84	64.34	45.72	41.50	53- Sultanpur
54- अमेठी	54- Amethi
55- बहराइच	78.47	105.80	24.72	57.28	55- Bahraich
56- श्रावस्ती	56- Shrawasti
57- बलरामपुर	57- Balrampur
58- गोण्डा	79.58	170.54	26.96	88.37	58- Gonda
59- सिद्धार्थ नगर	65.90	76.08	29.61	41.42	59- Siddharth Nagar
60- बस्ती	68.12	176.03	36.26	114.73	60- Basti
61- संतकबीर नगर	61- Sant Kabir Nagar
62- महाराजगंज	79.87	86.56	28.32	50.73	62- Mahrajganj
63- गोरखपुर	63.97	94.77	32.44	56.26	63- Gorakhpur
64- कुशीनगर	64- Kushinagar
65- देवरिया	75.32	261.41	34.36	139.40	65- Deoria
66- आजमगढ़	87.91	102.92	43.89	57.29	66- Azamgarh
67- मऊ	82.34	82.78	30.63	64.36	67- Mau
68- बलिया	84.04	94.47	48.21	53.13	68- Ballia
69- जौनपुर	78.82	106.82	27.87	67.82	69- Jaunpur
70- गाजीपुर	72.10	115.74	22.75	74.90	70- Ghazipur
71- चन्दौली	71- Chandauli
72- वाराणसी	69.34	221.75	48.73	126.35	72- Varanasi
73- संतरविदास नगर	73- Sant Ravidas Nagar
74- मिर्जापुर	81.15	108.86	56.14	58.63	74- Mirzapur
75- सोनभद्र	73.63	90.36	32.71	52.21	75- Sonbhadra
पूर्वी सम्भाग	75.63	134.21	37.54	56.50	Eastern Region
उत्तर प्रदेश	74.32	128.00	33.36	65.95	Uttar Pradesh

EDUCATION

जिला/सम्भाग	31. पढ़ाई बीच में छोड़ने की दर Drop out rate				District/Region
	जू0बे0विद्यालय(i-v) J.B.S.		सी0बे0विद्यालय(i-viii) S.B.S.		
	2009-10	2014-15	2009-10	2014-15	
1	102	103	104	105	1
1- सहारनपुर	38.63	29.50	47.61	48.71	1- Saharanpur
2- मुजफ्फरनगर	42.72	48.74	59.80	58.92	2- Muzaffarnagar
3- शामली	..	0.00	..	0.00	3- Shamli
4- बिजनौर	0.00	25.24	38.90	36.54	4- Bijnor
5- मुरादाबाद	43.99	59.82	60.56	67.22	5- Moradabad
6- संभल	..	0.00	..	0.00	6- Sambhal
7- रामपुर	11.52	0.00	70.60	55.47	7- Rampur
8- अमरोहा	26.79	44.80	40.70	49.45	8- Amroha
9- मेरठ	33.74	3.61	52.06	31.40	9- Meerut
10- बागपत	44.04	14.85	51.79	33.27	10- Baghpat
11- गाजियाबाद	38.42	23.06	48.14	48.51	11- Ghaziabad
12- हापुड़	..	0.00	..	0.00	12- Hapur
13- गौतमबुद्ध नगर	49.63	13.74	54.94	36.78	13- G.B.Nagar
14- बुलन्दशहर	30.04	14.39	69.19	41.37	14- Bulandshahr
15- अलीगढ़	45.07	23.04	59.61	41.16	15- Aligarh
16- हाथरस	8.00	44.43	23.34	53.36	16- Hathras
17- मथुरा	39.74	0.00	60.79	43.15	17- Mathura
18- आगरा	43.91	0.00	69.95	42.14	18- Agra
19- फिरोजाबाद	27.57	15.29	59.14	40.80	19- Firozabad
20- एटा	43.53	0.00	72.20	66.13	20- Etah
21- कासगंज	..	0.00	..	0.00	21- Kasganj
22- मैनपुरी	22.50	4.82	43.90	29.24	22- Mainpuri
23- बदायूँ	38.02	33.90	68.66	61.51	23- Badaun
24- बरेली	30.56	23.11	64.49	54.75	24- Bareilly
25- पीलीभीत	9.36	0.00	52.75	24.81	25- Pilibhit
26- शाहजहाँपुर	26.51	0.00	64.47	40.05	26- Shahjahanpur
27- फर्रुखाबाद	26.13	3.85	57.53	43.83	27- Farrukhabad
28- कन्नौज	15.54	15.84	41.57	23.20	28- Kannauj
29- इटावा	22.65	0.00	29.46	14.43	29- Etawah
30- औरैया	24.56	2.70	27.35	19.97	30- Auraiya
पश्चिमी सम्भाग	31.40	15.96	57.30	32.09	Western Region
31- खीरी	0.00	15.46	58.09	39.30	31- Kheri
32- सीतापुर	0.00	11.91	45.03	47.39	32- Sitapur
33- हरदोई	23.29	4.03	68.07	44.40	33- Hardoi
34- उन्नाव	31.18	7.14	62.93	55.43	34- Unnao
35- लखनऊ	27.62	0.00	54.06	2.06	35- Lucknow
36- रायबरेली	27.58	20.48	58.64	53.85	36- Rae Bareli
37- कानपुर देहात	34.59	15.09	48.11	46.70	37- Kanpur Dehat
38- कानपुर नगर	0.00	0.00	0.00	18.83	38- Kanpur Nagar
39- फतेहपुर	37.81	25.43	54.26	42.65	39- Fatehpur
40- बाराबंकी	41.81	23.90	65.47	56.50	40- Barabanki
केंद्रीय सम्भाग	19.21	4.09	54.41	41.17	Central Region

EDUCATION

जिला/सम्भाग	31. पढ़ाई बीच में छोड़ने की दर				District/Region
	Drop out rate				
	जू0बे0विद्यालय(i-v) J.B.S.		सी0बे0विद्यालय(i-viii) S.B.S.		
	2009-10	2014-15	2009-10	2014-15	
1	102	103	104	105	1
41- जालौन	15.01	11.36	30.73	33.74	41- Jalaun
42- झाँसी	5.71	7.23	32.05	18.98	42- Jhansi
43- ललितपुर	20.04	7.83	40.05	31.45	43- Lalitpur
44- हमीरपुर	23.47	5.25	34.48	40.25	44- Hamirpur
45- महोबा	24.41	23.41	45.13	42.04	45- Mahoba
46- बांदा	21.06	1.77	44.93	37.41	46- Banda
47- चित्रकूट	17.81	0.00	43.37	20.75	47- Chitrakoot
बुन्देलखण्ड सम्भाग	17.75	7.30	38.35	32.01	Bundelkhand Region
48- प्रतापगढ़	35.35	14.98	40.71	39.76	48- Pratapgarh
49- कौशाम्बी	40.82	37.72	67.34	49.36	49- Kaushambi
50- इलाहाबाद	35.08	0.00	34.33	22.56	50- Allahabad
51- फैजाबाद	23.85	13.40	44.15	18.97	51- Faizabad
52- अम्बेदकर नगर	40.15	14.32	50.74	36.40	52- Ambedkar Nagar
53- सुल्तानपुर	20.52	38.88	42.90	53.87	53- Sultanpur
54- अमेठी	..	0.00	..	0.00	54- Amethi
55- बहराइच	19.47	20.10	71.48	40.03	55- Bahraich
56- श्रावस्ती	48.14	20.16	79.82	53.97	56- Shrawasti
57- बलरामपुर	46.21	29.94	82.79	60.73	57- Balrampur
58- गोण्डा	44.47	20.58	70.66	50.20	58- Gonda
59- सिद्धार्थ नगर	45.46	4.68	74.46	51.01	59- Siddharth Nagar
60- बस्ती	48.40	8.33	81.06	33.27	60- Basti
61- संतकबीर नगर	33.07	17.42	61.57	29.54	61- Sant Kabir Nagar
62- महाराजगंज	42.04	24.53	76.48	38.11	62- Mahrajganj
63- गोरखपुर	27.73	17.89	48.87	33.72	63- Gorakhpur
64- कुशीनगर	54.13	41.79	68.87	62.80	64- Kushinagar
65- देवरिया	40.94	13.98	63.27	27.75	65- Deoria
66- आजमगढ़	26.11	20.44	41.21	44.55	66- Azamgarh
67- मऊ	37.47	3.70	68.69	38.25	67- Mau
68- बलिया	37.27	12.71	58.64	47.73	68- Ballia
69- जौनपुर	8.92	0.00	56.68	19.99	69- Jaunpur
70- गाजीपुर	40.07	0.00	75.20	27.99	70- Ghazipur
71- चन्दौली	5.29	1.57	32.73	18.67	71- Chandauli
72- वाराणसी	18.79	0.70	29.26	13.36	72- Varanasi
73- संतरविदास नगर	18.97	0.00	34.57	36.38	73- Sant Ravidas Nagar
74- मिर्जापुर	11.60	8.54	38.26	30.43	74- Mirzapur
75- सोनभद्र	11.20	9.26	42.35	26.00	75- Sonbhadra
पूर्वी सम्भाग	33.18	11.25	57.83	36.90	Eastern Region
उत्तर प्रदेश	29.31	11.54	56.11	39.29	Uttar Pradesh

EDUCATION

जिला/सम्भाग	32. अनुसूचित जाति साक्षरता प्रतिशत		District/Region
	S.C. literacy rate		
	2001	2011	
1	106	107	1
1- सहारनपुर	58.39	70.68	1- Saharanpur
2- मुजफ्फरनगर	55.80	67.48	2- Muzaffarnagar
3- शामली	3- Shamli
4- बिजनौर	53.25	66.94	4- Bijnor
5- मुरादाबाद	41.93	56.19	5- Moradabad
6- संभल	6- Sambhal
7- रामपुर	37.87	56.31	7- Rampur
8- अमरोहा	46.52	63.27	8- Amroha
9- मेरठ	60.83	71.69	9- Meerut
10- बागपत	57.48	67.22	10- Baghpat
11- गाजियाबाद	62.31	73.43	11- Ghaziabad
12- हापुड़	..	70.91	12- Hapur
13- गौतमबुद्ध नगर	56.87	64.20	13- G.B.Nagar
14- बुलन्दशहर	52.72	61.92	14- Bulandshahr
15- अलीगढ़	49.72	64.71	15- Aligarh
16- हाथरस	53.59	63.50	16- Hathras
17- मथुरा	52.81	63.57	17- Mathura
18- आगरा	51.86	67.52	18- Agra
19- फिरोजाबाद	60.06	63.82	19- Firozabad
20- एटा	46.60	54.41	20- Etah
21- कासगंज	..	68.7	21- Kasganj
22- मैनपुरी	56.47	48.98	22- Mainpuri
23- बदायूँ	36.24	59.04	23- Badaun
24- बरेली	46.38	58.96	24- Bareilly
25- पीलीभीत	45.48	54.34	25- Pilibhit
26- शाहजहाँपुर	42.70	59.57	26- Shahjahanpur
27- फर्रुखाबाद	50.67	62.88	27- Farrukhabad
28- कन्नौज	48.48	72.44	28- Kannauj
29- इटावा	62.07	71.95	29- Etawah
30- औरैया	61.20	64.07	30- Auraiya
पश्चिमी सम्भाग	51.92	54.71	Western Region
31- खीरी	39.85	55.00	31- Kheri
32- सीतापुर	39.63	57.72	32- Sitapur
33- हरदोई	43.16	58.50	33- Hardoi
34- उन्नाव	44.03	64.91	34- Unnao
35- लखनऊ	50.51	56.21	35- Lucknow
36- रायबरेली	39.10	67.40	36- Rae Bareilly
37- कानपुर देहात	55.85	68.49	37- Kanpur Dehat
38- कानपुर नगर	59.39	58.56	38- Kanpur Nagar
39- फतेहपुर	43.97	52.86	39- Fatehpur
40- बाराबंकी	35.59	58.68	40- Barabanki
केन्द्रीय सम्भाग	44.15	44.15	Central Region

EDUCATION

जिला/सम्भाग	32. अनुसूचित जाति साक्षरता प्रतिशत		District/Region
	S.C. literacy rate		
	2001	2011	
	106	107	
41- जालौन	57.93	68.46	41- Jalaun
42- झॉंसी	57.39	68.61	42- Jhansi
43- ललितपुर	38.41	58.81	43- Lalitpur
44- हमीरपुर	49.08	61.90	44- Hamirpur
45- महोबा	43.74	57.34	45- Mahoba
46- बांदा	43.39	57.34	46- Banda
47- चित्रकूट	55.42	54.77	47- Chitrakoot
बुन्देलखण्ड सम्भाग	50.86	62.61	Bundelkhand Region
48- प्रतापगढ़	43.82	60.60	48- Pratapgarh
49- कौशाम्बी	31.91	49.56	49- Kaushambi
50- इलाहाबाद	44.93	59.89	50- Allahabad
51- फैजाबाद	40.50	57.35	51- Faizabad
52- अम्बेदकर नगर	47.76	65.77	52- Ambedkar Nagar
53- सुल्तानपुर	40.05	57.70	53- Sultanpur
54- अमेठी	54- Amethi
55- बहराइच	27.50	43.24	55- Bahraich
56- श्रावस्ती	25.71	40.92	56- Shrawasti
57- बलरामपुर	24.44	40.41	57- Balrampur
58- गोण्डा	29.45	48.61	58- Gonda
59- सिद्धार्थ नगर	33.01	52.37	59- Siddharth Nagar
60- बस्ती	42.35	60.21	60- Basti
61- संतकबीर नगर	41.02	60.48	61- Sant Kabir Nagar
62- महाराजगंज	39.32	57.72	62- Mahrajganj
63- गोरखपुर	47.40	63.24	63- Gorakhpur
64- कुशीनगर	36.57	56.97	64- Kushinagar
65- देवरिया	48.34	63.24	65- Deoria
66- आजमगढ़	46.24	63.94	66- Azamgarh
67- मऊ	54.23	67.96	67- Mau
68- बलिया	48.90	65.09	68- Ballia
69- जौनपुर	48.62	63.80	69- Jaunpur
70- गाजीपुर	49.91	64.87	70- Ghazipur
71- चन्दौली	46.33	61.68	71- Chandauli
72- वाराणसी	52.12	65.51	72- Varanasi
73- संतरविदास नगर	43.04	58.29	73- Sant Ravidas Nagar
74- मिर्जापुर	38.32	56.43	74- Mirzapur
75- सोनभद्र	31.32	56.45	75- Sonbhadra
पूर्वी सम्भाग	42.29	59.27	Eastern Region
उत्तर प्रदेश	46.27	60.89	Uttar Pradesh

EDUCATION

जिला/सम्भाग	33.ग्रामीण साक्षरता प्रतिशत Rural literacy rate		34.नगरीय साक्षरता प्रतिशत Urban literacy rate		District/Region
	2001	2011	2001	2011	
	108	109	110	111	
1	108	109	110	111	1
1- सहारनपुर	58.79	68.65	67.92	74.52	1- Saharanpur
2- मुजफ्फरनगर	58.83	68.34	65.91	71.01	2- Muzaffarnagar
3- शामली	3- Shamli
4- बिजनौर	57.04	68.53	61.24	68.31	4- Bijnor
5- मुरादाबाद	39.19	53.39	56.64	63.35	5- Moradabad
6- संभल	6- Sambhal
7- रामपुर	33.99	52.41	52.18	56.00	7- Rampur
8- अमरोहा	47.90	63.41	54.11	65.09	8- Amroha
9- मेरठ	62.67	70.75	66.97	74.79	9- Meerut
10- बागपत	63.31	71.67	68.01	73.28	10- Baghpat
11- गाजियाबाद	63.15	72.60	74.89	80.62	11- Ghaziabad
12- हापुड़	12- Hapur
13- गौतमबुद्ध नगर	64.89	74.77	74.85	83.73	13- G.B.Nagar
14- बुलन्दशहर	57.97	68.71	64.01	69.39	14- Bulandshahr
15- अलीगढ़	56.51	67.34	63.15	67.85	15- Aligarh
16- हाथरस	61.76	71.52	65.34	71.85	16- Hathras
17- मथुरा	57.68	68.57	70.49	74.45	17- Mathura
18- आगरा	57.27	70.60	69.09	72.68	18- Agra
19- फिरोजाबाद	63.37	72.60	66.96	70.60	19- Firozabad
20- एटा	52.59	69.69	64.03	76.89	20- Etah
21- कासगंज	..	59.98	..	65.01	21- Kasganj
22- मैनपुरी	63.50	75.37	74.13	79.35	22- Mainpuri
23- बदायूँ	34.70	49.56	53.28	59.14	23- Badaun
24- बरेली	42.01	55.89	58.91	63.05	24- Bareilly
25- पीलीभीत	47.39	60.72	60.25	64.95	25- Pilibhit
26- शाहजहाँपुर	46.65	58.23	58.07	64.59	26- Shahjahanpur
27- फर्रुखाबाद	58.16	67.76	70.23	73.37	27- Farrukhabad
28- कन्नौज	61.00	73.05	66.15	71.03	28- Kannauj
29- इटावा	67.37	77.30	76.64	81.99	29- Etawah
30- औरैया	68.52	77.54	81.91	85.70	30- Auraiya
पश्चिमी सम्भाग	54.05	65.53	65.40	71.58	Western Region
31- खीरी	45.97	59.04	67.31	71.72	31- Kheri
32- सीतापुर	45.68	59.58	67.00	72.12	32- Sitapur
33- हरदोई	49.91	63.40	65.80	72.01	33- Hardoi
34- उन्नाव	51.94	64.52	69.12	75.10	34- Unnao
35- लखनऊ	53.86	67.82	76.56	81.91	35- Lucknow
36- रायबरेली	51.67	66.04	72.82	79.02	36- Rae Bareli
37- कानपुर देहात	65.81	75.33	74.83	79.97	37- Kanpur Dehat
38- कानपुर नगर	65.66	74.74	78.39	82.10	38- Kanpur Nagar
39- फतेहपुर	54.59	66.23	70.54	75.73	39- Fatehpur
40- बाराबंकी	45.90	60.84	61.41	69.52	40- Barabanki
केन्द्रीय सम्भाग	51.49	64.34	74.53	79.21	Central Region

EDUCATION

जिला/सम्भाग	33.ग्रामीण साक्षरता प्रतिशत		34.नगरीय साक्षरता प्रतिशत		District/Region
	Rural literacy rate		Urban literacy rate		
	2001	2011	2001	2011	
1	108	109	110	111	1
41- जालौन	62.25	72.45	71.75	77.60	41- Jalaun
42- झॉसी	57.49	70.19	76.60	81.65	42- Jhansi
43- ललितपुर	44.82	60.38	75.11	81.18	43- Lalitpur
44- हमीरपुर	54.37	66.79	72.03	77.03	44- Hamirpur
45- महोबा	49.36	62.99	66.88	73.57	45- Mahoba
46- बांदा	50.77	64.16	72.61	79.85	46- Banda
47- चित्रकूट	63.59	63.78	77.42	76.28	47- Chitrakoot
बुन्देलखण्ड सम्भाग	54.89	66.21	73.87	79.26	Bundelkhand Region
48- प्रतापगढ़	56.61	69.54	74.73	79.46	48- Pratapgarh
49- कौशाम्बी	45.76	60.51	61.03	70.11	49- Kaushambi
50- इलाहाबाद	55.98	68.76	79.14	82.51	50- Allahabad
51- फैजाबाद	53.28	66.85	74.42	80.03	51- Faizabad
52- अम्बेदकर नगर	57.01	71.61	72.54	76.86	52- Ambedkar Nagar
53- सुल्तानपुर	54.57	68.47	78.36	83.14	53- Sultanpur
54- अमेठी	54- Amethi
55- बहराइच	31.65	47.53	65.23	68.82	55- Bahraich
56- श्रावस्ती	33.11	46.10	57.70	63.74	56- Shrawasti
57- बलरामपुर	32.03	47.98	62.30	66.72	57- Balrampur
58- गोण्डा	40.17	57.38	72.75	76.71	58- Gonda
59- सिद्धार्थ नगर	41.23	58.35	68.14	72.15	59- Siddharth Nagar
60- बस्ती	50.86	66.27	78.46	82.47	60- Basti
61- संतकबीर नगर	49.67	66.03	66.39	75.06	61- Sant Kabir Nagar
62- महाराजगंज	45.21	61.91	71.60	78.28	62- Mahrajganj
63- गोरखपुर	53.65	68.02	77.09	82.39	63- Gorakhpur
64- कुशीनगर	45.81	64.75	69.39	74.94	64- Kushinagar
65- देवरिया	56.93	70.09	73.60	80.04	65- Deoria
66- आजमगढ़	55.75	70.33	71.35	77.31	66- Azamgarh
67- मऊ	59.99	71.80	71.05	77.51	67- Mau
68- बलिया	56.68	70.24	68.34	77.58	68- Ballia
69- जौनपुर	58.73	70.81	73.11	80.17	69- Jaunpur
70- गाजीपुर	58.26	71.06	74.47	80.34	70- Ghazipur
71- चन्दौली	57.78	70.72	75.36	76.75	71- Chandauli
72- वाराणसी	61.92	73.38	71.96	78.41	72- Varanasi
73- संतरविदास नगर	56.53	68.24	67.00	73.17	73- Sant Ravidas Nagar
74- मिर्जापुर	52.97	67.29	69.36	75.52	74- Mirzapur
75- सोनभद्र	40.70	59.60	82.69	84.31	75- Sonbhadra
पूर्वी सम्भाग	51.55	65.77	73.54	78.69	Eastern Region
उत्तर प्रदेश	52.53	65.46	69.75	75.14	Uttar Pradesh

EDUCATION

जिला/सम्भाग	35.प्रति लाख जनसंख्या पर औद्योगिक प्रशिक्षण संस्थानों की संख्या		36.प्रति लाख जनसंख्या पर बहुधंधी तकनीकी संस्थानों (पॉलीटेक्निक) की संख्या		District/Region
	No. of I.T.Is per lakh population		No. of polytechnics per lakh population		
	2000-01	2014-15	2000-01	2014-15	
1	112	113	114	115	1
1- सहारनपुर	0.10	0.14	0.04	0.06	1- Saharanpur
2- मुजफ्फरनगर	0.05	0.16	0.06	0.06	2- Muzaffarnagar
3- शामली	..	0.07	..	0.00	3- Shamli
4- बिजनौर	0.12	0.10	0.03	0.02	4- Bijnor
5- मुरादाबाद	0.08	0.12	0.05	0.06	5- Moradabad
6- संभल	..	0.08	..	0.00	6- Sambhal
7- रामपुर	0.15	0.24	0.05	0.04	7- Rampur
8- अमरोहा	0.13	0.24	0.07	0.06	8- Amroha
9- मेरठ	0.13	0.13	0.03	0.05	9- Meerut
10- बागपत	0.26	0.08	0.09	0.08	10- Baghpat
11- गाजियाबाद	0.12	0.08	0.03	0.03	11- Ghaziabad
12- हापुड़	..	0.21	..	0.00	12- Hapur
13- गौतमबुद्ध नगर	0.25	0.22	0.09	0.06	13- G.B.Nagar
14- बुलन्दशहर	0.13	0.29	0.07	0.06	14- Bulandshahr
15- अलीगढ़	0.10	0.10	0.03	0.00	15- Aligarh
16- हाथरस	0.07	0.07	0.08	0.15	16- Hathras
17- मथुरा	0.09	0.15	0.10	0.08	17- Mathura
18- आगरा	0.11	0.12	0.06	0.04	18- Agra
19- फिरोजाबाद	0.09	0.07	0.05	0.04	19- Firozabad
20- एटा	0.10	0.10	0.07	0.00	20- Etah
21- कासगंज	..	0.13	..	0.06	21- Kasganj
22- मैनपुरी	0.12	0.26	0.06	0.05	22- Mainpuri
23- बदायूँ	0.06	0.21	0.03	0.03	23- Badaun
24- बरेली	0.13	0.15	0.06	0.04	24- Bareilly
25- पीलीभीत	0.12	0.19	0.06	0.05	25- Pilibhit
26- शाहजहाँपुर	0.07	0.12	0.04	0.03	26- Shahjahanpur
27- फर्रुखाबाद	0.12	0.15	0.06	0.05	27- Farrukhabad
28- कन्नौज	0.07	0.24	..	0.06	28- Kannauj
29- इटावा	0.22	0.44	0.08	0.06	29- Etawah
30- औरैया	-	0.22	..	0.07	30- Auraiya
पश्चिमी सम्भाग	0.10	0.15	0.05	0.04	Western Region
31- खीरी	0.09	0.11	0.03	0.02	31- Kheri
32- सीतापुर	0.11	0.13	0.03	0.02	32- Sitapur
33- हरदोई	0.08	0.14	0.03	0.02	33- Hardoi
34- उन्नाव	0.11	0.18	0.04	0.03	34- Unnao
35- लखनऊ	0.10	0.16	0.14	0.08	35- Lucknow
36- रायबरेली	0.17	0.16	0.04	0.04	36- Rae Bareli
37- कानपुर देहात	0.25	0.41	-	0.00	37- Kanpur Dehat
38- कानपुर नगर	0.09	0.09	0.12	0.09	38- Kanpur Nagar
39- फतेहपुर	0.13	0.21	0.04	0.04	39- Fatehpur
40- बाराबंकी	0.07	0.12	0.04	0.03	40- Barabanki
केन्द्रीय सम्भाग	0.11	0.15	0.06	0.04	Central Region

EDUCATION

जिला/सम्भाग	35.प्रति लाख जनसंख्या पर औद्योगिक प्रशिक्षण संस्थानों की संख्या		36.प्रति लाख जनसंख्या पर बहुधंधी तकनीकी संस्थानों (पॉलीटेक्निक) की संख्या		District/Region
	No. of I.T.Is per lakh population		No. of polytechnics per lakh population		
	2000-01	2014-15	2000-01	2014-15	
1	112	113	114	115	1
41- जालौन	0.13	0.35	0.07	0.12	41- Jalaun
42- झाँसी	0.17	0.33	0.12	0.09	42- Jhansi
43- ललितपुर	0.2	0.31	0.10	0.08	43- Lalitpur
44- हमीरपुर	0.09	0.33	..	0.08	44- Hamirpur
45- महोबा	0.42	0.58	0.14	0.23	45- Mahoba
46- बांदा	0.13	0.28	0.07	0.11	46- Banda
47- चित्रकूट	—	0.18	—	0.09	47- Chitrakoot
बुन्देलखण्ड सम्भाग	0.15	0.32	0.07	0.11	Bundelkhand Region
48- प्रतापगढ़	0.14	0.12	0.04	0.03	48- Pratapgarh
49- कौशाम्बी	0.07	0.14	—	0.07	49- Kaushambi
50- इलाहाबाद	0.08	0.09	0.04	0.07	50- Allahabad
51- फैजाबाद	0.09	0.15	0.05	0.08	51- Faizabad
52- अम्बेदकर नगर	0.09	0.15	—	0.04	52- Ambedkar Nagar
53- सुल्तानपुर	0.18	0.16	0.06	0.08	53- Sultanpur
54- अमेठी	..	0.19	..	0.00	54- Amethi
55- बहराइच	0.12	0.19	0.04	0.03	55- Bahraich
56- श्रावस्ती	—	0.20	—	0.07	56- Shrawasti
57- बलरामपुर	0.05	0.10	—	0.05	57- Balrampur
58- गोण्डा	0.10	0.14	0.04	0.03	58- Gonda
59- सिद्धार्थ नगर	0.04	0.11	—	0.04	59- Siddharth Nagar
60- बस्ती	0.14	0.15	0.05	0.04	60- Basti
61- संतकबीर नगर	—	0.17	—	0.00	61- Sant Kabir Nagar
62- महाराजगंज	0.04	0.14	—	0.00	62- Mahrajganj
63- गोरखपुर	0.15	0.19	0.08	0.08	63- Gorakhpur
64- कुशीनगर	0.10	0.16	—	0.00	64- Kushinagar
65- देवरिया	0.07	0.18	0.04	0.03	65- Deoria
66- आजमगढ़	0.01	0.10	0.03	0.04	66- Azamgarh
67- मऊ	0.05	0.12	—	0.04	67- Mau
68- बलिया	0.18	0.18	0.04	0.06	68- Ballia
69- जौनपुर	0.05	0.08	0.03	0.02	69- Jaunpur
70- गाजीपुर	0.09	0.08	0.03	0.03	70- Ghazipur
71- चन्दौली	—	0.05	0.06	0.09	71- Chandauli
72- वाराणसी	0.12	0.10	0.03	0.02	Varanasi
73- संतरविदास नगर	0.07	0.12	—	0.06	Sant Ravidas Nagar
74- मिर्जापुर	0.09	0.14	0.05	0.04	74- Mirzapur
75- सोनभद्र	0.06	0.10	—	0.05	75- Sonbhadra
पूर्वी सम्भाग	0.13	0.13	0.03	0.04	Eastern Region
उत्तर प्रदेश	0.10	0.15	0.04	0.05	Uttar Pradesh

4 - अवस्थापना सुविधायें

INFRASTRUCTURAL FACILITIES

जिला/सम्भाग	37.प्रति लाख जनसंख्या पर लो०नि०वि० के अधीन कुल पक्की सड़कों की लम्बाई		38.प्रति हजार वर्ग कि०मी० पर लो०नि०वि० के अधीन कुल पक्की सड़कों की लम्बाई		District/Region
	Length of P.W.D Pucca roads per lakh population		Length of P.W.D Pucca roads per thousand Sq. Km.		
	2000-01	2013-14	2000-01	2013-14	
1	116	117	118	119	1
1- सहारनपुर	58.01	107.71	447.82	1037.06	1- Saharanpur
2- मुजफ्फरनगर	57.34	115.86	506.74	893.25	2- Muzaffarnagar
3- शामली	..	0.00	..	0.00	3- Shamli
4- बिजनौर	69.53	87.94	477.31	787.59	4- Bijnor
5- मुरादाबाद	55.17	122.30	543.47	1116.13	5- Moradabad
6- सभल	..	0.00	..	0.00	6- Sambhal
7- रामपुर	55.12	75.27	447.82	801.39	7- Rampur
8- अमरोहा	59.97	122.23	416.20	899.47	8- Amroha
9- मेरठ	34.88	67.58	408.35	997.43	9- Meerut
10- बागपत	59.45	84.44	513.73	823.98	10- Baghpat
11- गाजियाबाद	41.88	57.79	694.91	1828.75	11- Ghaziabad
12- हापुड़	..	0.00	..	0.00	12- Hapur
13- गौतमबुद्ध नगर	53.74	64.81	426.38	906.87	13- G.B.Nagar
14- बुलन्दशहर	52.31	102.55	442.16	784.15	14- Bulandshahr
15- अलीगढ़	60.57	74.27	489.33	810.43	15- Aligarh
16- हाथरस	86.50	132.20	640.56	959.88	16- Hathras
17- मथुरा	78.12	87.12	485.73	689.91	17- Mathura
18- आगरा	57.60	88.16	516.51	1069.23	18- Agra
19- फिरोजाबाद	72.34	121.31	626.85	1430.84	19- Firozabad
20- एटा	69.91	97.54	438.37	778.38	20- Etah
21- कासगंज	..	107.13	..	859.75	21- Kasganj
22- मैनपुरी	86.06	170.20	499.27	1199.44	22- Mainpuri
23- बदायूँ	54.42	94.85	323.14	619.26	23- Badaun
24- बरेली	51.32	71.78	448.30	813.11	24- Bareilly
25- पीलीभीत	68.98	92.56	324.09	541.89	25- Pilibhit
26- शाहजहाँपुर	52.02	99.79	289.84	762.55	26- Shahjahanpur
27- फर्रुखाबाद	51.30	91.40	376.63	819.31	27- Farrukhabad
28- कन्नौज	51.77	104.54	337.25	829.63	28- Kannauj
29- इटावा	96.64	149.06	566.49	1021.66	29- Etawah
30- औरैया	86.53	172.38	497.08	1183.42	30- Auraiya
पश्चिमी सम्भाग	59.72	90.62	456.64	894.45	Western Region
31- खीरी	56.97	91.48	237.37	522.70	31- Kheri
32- सीतापुर	53.41	116.86	336.41	950.44	32- Sitapur
33- हरदोई	62.48	113.05	354.66	803.02	33- Hardoi
34- उन्नाव	63.07	105.14	432.87	771.37	34- Unnao
35- लखनऊ	38.44	70.10	559.73	1413.73	35- Lucknow
36- रायबरेली	64.42	132.52	401.39	730.91	36- Rae Bareli
37- कानपुर देहात	72.79	138.19	363.61	885.56	37- Kanpur Dehat
38- कानपुर नगर	40.16	54.81	553.08	934.37	38- Kanpur Nagar
39- फतेहपुर	67.65	108.28	375.72	733.88	39- Fatehpur
40- बाराबंकी	84.81	119.49	582.03	929.69	40- Barabanki
केंद्रीय सम्भाग	58.86	99.10	391.78	818.19	Central Region

4 - अवस्थापना सुविधायें

INFRASTRUCTURAL FACILITIES

जिला/सम्भाग	37.प्रति लाख जनसंख्या पर लो०नि०वि० के अधीन कुल पक्की सड़कों की लम्बाई		38.प्रति हजार वर्ग कि०मी० पर लो०नि०वि० के अधीन कुल पक्की सड़कों की लम्बाई		District/Region
	Length of P.W.D Pucca roads per lakh population		Length of P.W.D Pucca roads per thousand Sq. Km.		
	2000-01	2013-14	2000-01	2013-14	
1	116	117	118	119	1
41- जालौन	122.6	157.02	391.02	597.48	41- Jalaun
42- झाँसी	81.8	142.46	284.43	609.66	42- Jhansi
43- लालितपुर	123.95	80.28	240.33	208.56	43- Lalitpur
44- हमीरपुर	118.04	148.16	300.37	450.25	44- Hamirpur
45- महोबा	106.77	183.00	246.50	505.80	45- Mahoba
46- बांदा	79.33	125.49	293.39	504.19	46- Banda
47- चित्रकूट	81.27	134.79	182.46	469.83	47- Chitrakoot
बुन्दलखण्ड सम्भाग	100.24	137.35	280.54	475.08	Bundelkhand Region
48- प्रतापगढ़	83.31	124.36	611.25	1137.84	48- Pratapgarh
49- कौशाम्बी	88.57	155.47	569.23	1235.71	49- Kaushambi
50- इलाहाबाद	46.11	117.85	434.43	1441.87	50- Allahabad
51- फैजाबाद	59.10	111.65	612.41	1261.98	51- Faizabad
52- अम्बेदकर नगर	45.53	104.68	369.39	1161.31	52- Ambedkar
53- सुल्तानपुर	72.17	255.33	519.16	1482.73	53- Sultanpur
54- अमैठी	..	0.00	..	0.00	54- Amethi
55- बहराइच	42.16	94.15	214.19	571.34	55- Bahraich
56- श्रावस्ती	53.02	108.19	285.00	1009.36	56- Shrawasti
57- बलरामपुर	53.71	84.80	261.79	530.21	57- Balrampur
58- गोण्डा	44.58	110.57	325.50	974.80	58- Gonda
59- सिद्धार्थ नगर	51.05	102.71	372.18	927.41	59- Siddharth Nagar
60- बस्ती	44.08	120.44	331.40	1167.17	60- Basti
61- संतकबीर नगर	46.67	113.32	629.14	1212.40	61- Sant Kabir
62- महाराजगंज	51.41	102.24	377.50	997.47	62- Mahrajganj
63- गोरखपुर	51.41	90.47	585.97	1286.83	63- Gorakhpur
64- कुशीनगर	44.50	91.63	447.81	1213.46	64- Kushinagar
65- देवरिया	58.24	105.62	665.55	1423.76	65- Deoria
66- आजमगढ़	57.20	119.57	533.77	1483.84	66- Azamgarh
67- मऊ	50.41	76.88	544.07	1087.40	67- Mau
68- बलिया	59.96	87.32	553.51	986.88	68- Ballia
69- जौनपुर	56.76	119.51	549.78	1416.74	69- Jaunpur
70- गाजीपुर	65.73	118.34	593.43	1374.40	70- Ghazipur
71- चन्दौली	77.20	148.85	509.46	1268.26	71- Chandauli
72- वाराणसी	43.52	68.77	883.87	1800.63	72- Varanasi
73- संतरविदास नगर	66.94	87.62	856.20	1489.17	73- Sant Ravidas
74- मिर्जापुर	71.21	157.71	333.04	988.84	74- Mirzapur
75- सोनभद्र	73.82	371.34	159.10	1121.81	75- Sonbhadra
पूर्वी सम्भाग	56.55	115.51	436.25	1163.46	Eastern Region
उत्तर प्रदेश	60.30	104.45	415.63	924.59	Uttar Pradesh

4 - अवस्थापना सुविधायें

INFRASTRUCTURAL FACILITIES

जिला/सम्भाग	39.प्रति लाख जनसंख्या पर कुल पक्की सड़कों की लम्बाई		40.प्रति हजार वर्ग कि० मी० पर कुल पक्की सड़कों की लम्बाई		District/Region
	Total length of pucca roads per lakh population		Total length of pucca roads per thousand Sq. Km.		
	2000-01	2013-14	2000-01	2014-15	
1	120	121	122	123	1
1- सहारनपुर	83.24	167.96	650.58	1617.24	1- Saharanpur
2- मुजफ्फरनगर	83.09	99.35	743.76	765.97	2- Muzaffarnagar
3- शामली	..	96.83	3- Shamli
4- बिजनौर	79.17	119.73	551.19	1072.35	4- Bijnor
5- मुरादाबाद	76.20	54.52	781.87	497.58	5- Moradabad
6- संभल	..	111.52	6- Sambhal
7- रामपुर	90.50	101.11	745.67	1076.47	7- Rampur
8- अमरोहा	89.02	161.63	597.60	1189.42	8- Amroha
9- मेरठ	74.74	94.10	877.22	1388.82	9- Meerut
10- बागपत	81.77	122.89	725.97	1199.09	10- Baghpat
11- गाजियाबाद	90.91	67.41	2663.76	2133.16	11- Ghaziabad
12- हापुड़	..	74.56	12- Hapur
13- गौतमबुद्ध नगर	102.57	115.11	864.77	1610.76	13- G.B.Nagar
14- बुलन्दशहर	76.07	149.42	516.08	1142.51	14- Bulandshahr
15- अलीगढ़	77.11	91.26	641.37	995.89	15- Aligarh
16- हाथरस	92.06	154.04	669.02	1118.48	16- Hathras
17- मथुरा	84.25	111.91	529.04	886.23	17- Mathura
18- आगरा	77.81	126.91	708.96	1539.22	18- Agra
19- फिरोजाबाद	79.21	131.53	698.01	1551.31	19- Firozabad
20- एटा	79.89	140.21	507.42	1118.88	20- Etah
21- कासगंज	..	141.75	..	1137.60	21- Kasganj
22- मैनपुरी	106.26	203.24	620.29	1432.25	22- Mainpuri
23- बदायूँ	60.22	124.69	362.42	814.05	23- Badaun
24- बरेली	90.02	127.60	797.33	1445.39	24- Bareilly
25- पीलीभीत	90.78	143.98	432.70	842.92	25- Pilibhit
26- शाहजहाँपुर	65.18	116.02	368.52	886.51	26- Shahjahanpur
27- फर्रुखाबाद	57.76	98.01	422.74	878.50	27- Farrukhabad
28- कन्नौज	58.43	161.23	390.83	1279.50	28- Kannauj
29- इटावा	112.38	203.28	658.16	1393.34	29- Etawah
30- औरैया	90.10	198.55	532.51	1363.10	30- Auraiya
पश्चिमी सम्भाग	81.12	122.06	628.77	1204.73	Western Region
31- खीरी	62.47	92.87	264.58	530.60	31- Kheri
32- सीतापुर	75.05	147.31	479.19	1198.15	32- Sitapur
33- हरदोई	66.14	115.03	380.05	817.07	33- Hardoi
34- उन्नाव	73.69	104.78	441.86	768.76	34- Unnao
35- लखनऊ	156.56	152.90	2318.43	3083.47	35- Lucknow
36- रायबरेली	95.29	211.45	601.22	1166.20	36- Rae Bareli
37- कानपुर देहात	157.03	130.17	832.84	834.16	37- Kanpur Dehat
38- कानपुर नगर	84.13	93.73	1118.86	1597.78	38- Kanpur Nagar
39- फतेहपुर	81.34	129.64	456.89	878.61	39- Fatehpur
40- बाराबंकी	83.67	147.74	514.99	1149.48	40- Barabanki
केंद्रीय सम्भाग	91.27	128.93	609.05	1064.49	Central Region

4 - अवस्थापना सुविधायें

INFRASTRUCTURAL FACILITIES

जिला/सम्भाग	39.प्रति लाख जनसंख्या पर कुल पक्की सड़कों की लम्बाई		40.प्रति हजार वर्ग कि० मी० पर कुल पक्की सड़कों की लम्बाई		District/Region
	Total length of pucca roads per lakh population		Total length of pucca roads per thousand Sq. Km.		
	2000-01	2013-14	2000-01	2014-15	
1	120	121	122	123	1
41- जालौन	128.01	137.54	412.49	523.33	41- Jalaun
42- झाँसी	93.99	141.53	330.61	605.69	42- Jhansi
43- ललितपुर	131.28	133.08	258.58	345.70	43- Lalitpur
44- हमीरपुर	130.17	158.92	319.94	482.96	44- Hamirpur
45- महोबा	170.14	179.75	423.02	496.82	45- Mahoba
46- बाँदा	83.55	141.11	283.86	566.92	46- Banda
47- चित्रकूट	79.92	139.88	205.75	487.56	47- Chitrakoot
बुन्देलखण्ड सम्भाग	112.29	144.91	317.97	501.24	Bundelkhand Region
48- प्रतापगढ़	99.61	82.98	739.84	759.21	48- Pratapgarh
49- कौशाम्बी	94.06	170.37	688.76	1354.13	49- Kaushambi
50- इलाहाबाद	65.39	132.01	598.87	1615.10	50- Allahabad
51- फैजाबाद	77.02	136.32	695.86	1540.79	51- Faizabad
52- अम्बेदकर नगर	54.40	128.73	475.32	1428.09	52- Ambedkar
53- सुल्तानपुर	78.73	142.31	573.72	826.42	53- Sultanpur
54- अमैठी	..	128.57	54- Amethi
55- बहराइच	49.66	101.86	271.95	618.10	55- Bahraich
56- श्रावस्ती	53.18	108.17	257.93	1009.15	56- Shrawasti
57- बलरामपुर	56.89	160.03	289.64	1000.60	57- Balrampur
58- गोण्डा	48.88	113.86	342.24	1003.75	58- Gonda
59- सिद्धार्थ नगर	50.38	97.74	359.59	882.56	59- Siddharth Nagar
60- बस्ती	50.30	117.43	392.11	1138.02	60- Basti
61- संतकबीर नगर	51.26	103.58	448.97	1108.14	61- Sant Kabir
62- महाराजगंज	52.55	99.13	391.60	967.14	62- Mahrajganj
63- गोरखपुर	67.75	112.83	781.69	1604.94	63- Gorakhpur
64- कुशीनगर	62.47	405.04	631.11	5363.86	64- Kushinagar
65- देवरिया	81.49	105.67	887.71	1424.41	65- Deoria
66- आजमगढ़	61.75	123.77	609.77	1536.01	66- Azamgarh
67- मऊ	57.35	115.31	628.14	1631.06	67- Mau
68- बलिया	66.77	100.62	623.62	1137.20	68- Ballia
69- जौनपुर	101.23	131.11	991.83	1554.23	69- Jaunpur
70- गाजीपुर	94.79	141.02	867.63	1637.84	70- Ghazipur
71- चन्दौली	101.02	172.66	661.55	1471.07	71- Chandauli
72- वाराणसी	71.57	90.20	1487.30	2361.56	72- Varanasi
73- संतरविदास नगर	77.29	91.54	1043.35	1555.67	73- Sant Ravidas
74- मिर्जापुर	87.92	185.05	417.16	1160.27	74- Mirzapur
75- सोनभद्र	85.16	300.96	186.95	909.20	75- Sonbhadra
पूर्वी सम्भाग	70.98	138.48	558.20	1394.79	Eastern Region
उत्तर प्रदेश	80.44	131.03	561.92	1159.88	Uttar Pradesh

4 - अवस्थापना सुविधायें

INFRASTRUCTURAL FACILITIES

जिला/सम्भाग	41.प्रति व्यक्ति विद्युत उपभोग (कि० वा० घंटा) Per capita electricity consumption(K.W.H.)		42.कुल उपभुक्त विद्युत में से कृषि में उपभुक्त विद्युत का प्रतिशत Percentage of electricity consumption in Agriculture sector to total consumption		District/Region
	2000-01	2014-15	2000-01	2014-15	
1	124	125	126	127	1
1- सहारनपुर	186.22	329.53	39.44	34.22	1- Saharanpur
2- मुजफ्फरनगर	236.00	701.14	43.24	17.38	2- Muzaffarnagar
3- शामली	..	0.00	..	38.93	3- Shamli
4- बिजनौर	166.54	220.84	57.08	37.25	4- Bijnor
5- मुरादाबाद	152.53	301.01	26.92	13.77	5- Moradabad
6- सभल	..	0.00	..	31.78	6- Sambhal
7- रामपुर	89.21	169.26	32.57	16.97	7- Rampur
8- अमरोहा	153.61	276.72	63.61	46.99	8- Amroha
9- मेरठ	272.40	479.07	25.16	13.14	9- Meerut
10- बागपत	215.94	401.57	61.13	48.63	10- Baghpat
11- गाजियाबाद	751.35	1163.97	12.18	2.08	11- Ghaziabad
12- हापुड़	..	0.00	..	25.83	12- Hapur
13- गौतमबुद्ध नगर	..	1977.39	..	1.016	13- G.B.Nagar
14- बुलन्दशहर	150.55	281.35	46.84	27.00	14- Bulandshahr
15- अलीगढ़	226.58	317.61	21.04	20.78	15- Aligarh
16- हाथरस	95.53	431.61	55.75	38.09	16- Hathras
17- मथुरा	237.17	391.78	27.99	10.79	17- Mathura
18- आगरा	309.83	808.42	25.31	19.91	18- Agra
19- फिरोजाबाद	195.71	257.84	56.08	29.26	19- Firozabad
20- एटा	63.49	118.43	58.38	32.00	20- Etah
21- कासगंज	..	109.76	..	40.83	21- Kasganj
22- मैनपुरी	84.65	195.18	55.13	45.21	22- Mainpuri
23- बदायूँ	70.81	121.32	55.04	56.14	23- Badaun
24- बरेली	107.09	177.92	15.26	8.18	24- Bareilly
25- पौलीभाँत	66.05	77.38	48.44	21.20	25- Pilibhit
26- शाहजहाँपुर	77.03	86.24	34.56	20.05	26- Shahjahanpur
27- फर्रुखाबाद	98.59	113.94	49.10	30.21	27- Farrukhabad
28- कन्नौज	72.51	128.98	51.20	37.40	28- Kannauj
29- इटावा	99.48	234.19	52.21	21.32	29- Etawah
30- औरैया	88.14	301.84	25.55	10.64	30- Auraiya
पश्चिमी सम्भाग	186.26	363.07	32.10	19.18	Western Region
31- खीरी	56.33	84.38	49.50	28.82	31- Kheri
32- सीतापुर	47.06	61.60	33.04	23.92	32- Sitapur
33- हरदोई	73.25	71.02	44.67	15.56	33- Hardoi
34- उन्नाव	80.90	160.48	31.64	7.96	34- Unnao
35- लखनऊ	414.07	710.89	7.93	4.22	35- Lucknow
36- रायबरेली	109.13	203.22	46.81	25.44	36- Rae Bareli
37- कानपुर देहात	75.62	352.55	52.81	28.86	37- Kanpur Dehat
38- कानपुर नगर	452.47	439.40	2.54	0.00	38- Kanpur Nagar
39- फतेहपुर	128.68	208.28	39.50	47.45	39- Fatehpur
40- बाराबंकी	63.76	103.99	15.01	10.04	40- Barabanki
केंद्रीय सम्भाग	169.82	254.36	16.52	11.35	Central Region

4 - अवस्थापना सुविधायें

INFRASTRUCTURAL FACILITIES

जिला/सम्भाग	41.प्रति व्यक्ति विद्युत उपभोग (कि० वा० घंटा)		42.कुल उपभुक्त विद्युत में से कृषि में उपभुक्त विद्युत का प्रतिशत		District/Region
	Per capita electricity consumption(K.W.H.)		Percentage of electricity consumption in Agriculture sector to total consumption		
	2000-01	2014-15	2000-01	2014-15	
1	124	125	126	127	1
41- जालौन	221.04	219.39	18.58	30.06	41- Jalaun
42- झाँसी	185.09	325.20	10.82	10.38	42- Jhansi
43- लालितपुर	120.40	145.32	7.51	16.97	43- Lalitpur
44- हमीरपुर	233.47	339.82	34.11	45.19	44- Hamirpur
45- महोबा	71.29	157.63	24.78	12.26	45- Mahoba
46- बांदा	146.38	183.46	64.46	59.43	46- Banda
47- चित्रकूट	..	149.81	..	44.69	47- Chitrakoot
बुन्दलखण्ड सम्भाग	155.04	227.58	26.70	58.47	Bundelkhand Region
48- प्रतापगढ़	70.26	104.55	63.24	21.11	48- Pratapgarh
49- कौशाम्बी	..	164.74	..	32.68	49- Kaushambi
50- इलाहाबाद	291.46	388.34	23.59	16.81	50- Allahabad
51- फैजाबाद	125.93	147.77	31.64	22.10	51- Faizabad
52- अम्बेदकर नगर	75.15	164.36	31.40	27.20	52- Ambedkar
53- सुल्तानपुर	89.27	126.20	41.80	32.94	53- Sultanpur
54- अमेठी	..	102.11	..	18.79	54- Amethi
55- बहराइच	62.21	100.25	30.23	21.25	55- Bahraich
56- श्रावस्ती	..	38.01	..	20.57	56- Shrawasti
57- बलरामपुर	44.39	59.50	28.65	33.09	57- Balrampur
58- गोंडा	58.10	78.31	22.75	17.98	58- Gonda
59- सिद्धार्थ नगर	32.00	58.31	26.50	9.26	59- Siddharth Nagar
60- बस्ती	69.41	103.15	39.00	21.96	60- Basti
61- संतकबीर नगर	51.66	94.97	44.21	16.52	61- Sant Kabir
62- महाराजगंज	44.61	65.43	16.45	13.57	62- Mahrajganj
63- गोरखपुर	136.33	234.02	11.90	6.95	63- Gorakhpur
64- कुशीनगर	39.58	55.51	7.28	3.38	64- Kushinagar
65- देवरिया	61.08	88.08	30.13	15.06	65- Deoria
66- आजमगढ़	82.06	107.09	60.56	21.23	66- Azamgarh
67- मऊ	153.59	229.92	40.09	17.53	67- Mau
68- बालिया	71.70	117.13	53.62	39.35	68- Ballia
69- जौनपुर	104.07	122.54	48.34	23.20	69- Jaunpur
70- गाजीपुर	98.28	161.60	64.38	50.75	70- Ghazipur
71- चन्दौली	142.93	213.78	47.15	22.68	71- Chandauli
72- वाराणसी	282.32	381.20	19.12	10.26	72- Varanasi
73- संतराविदास नगर	139.67	130.98	63.14	31.55	73- Sant Ravidas
74- मिर्जापुर	148.43	176.36	44.53	27.45	74- Mirzapur
75- सोनभद्र	2888.64	155.54	0.64	15.09	75- Sonbhadra
पूर्वा सम्भाग	169.05	156.43	21.57	20.07	Eastern Region
उत्तर प्रदेश	174.82	253.54	25.03	19.63	Uttar Pradesh

4 - अवस्थापना सुविधायें

INFRASTRUCTURAL FACILITIES

जिला/सम्भाग	43. उद्योग में उपभुक्त विद्युत का कुल विद्युत उपभोग से प्रतिशत		44. घरेलू उपयोग में प्रयुक्त विद्युत का कुल विद्युत उपभोग से प्रतिशत		District/Region
	Percentage of electricity consumption in industry to total consumption		Percentage of domestic electricity consumption to total consumption		
	2000-01	2014-15	2000-01	2014-15	
1	128	129	130	131	1
1- सहारनपुर	10.00	14.79	38.15	45.74	1- Saharanpur
2- मुजफ्फरनगर	23.61	44.36	26.17	32.94	2- Muzaffarnagar
3- शामली	..	18.56	..	37.53	3- Shamli
4- बिजनौर	13.62	11.27	24.53	44.35	4- Bijnor
5- मुरादाबाद	16.02	16.15	39.81	59.22	5- Moradabad
6- सभल	..	17.03	..	42.10	6- Sambhal
7- रामपुर	13.91	17.94	43.72	46.54	7- Rampur
8- अमरोहा	19.73	19.00	11.24	29.25	8- Amroha
9- मेरठ	18.76	22.65	41.50	53.77	9- Meerut
10- बागपत	4.25	5.05	31.02	41.60	10- Baghpat
11- गाजियाबाद	40.23	46.36	37.52	41.55	11- Ghaziabad
12- हापुड़	..	20.93	..	45.81	12- Hapur
13- गौतमबुद्ध नगर	..	62.12	..	28.25	13- G.B.Nagar
14- बुलन्दशहर	26.18	30.73	21.88	36.69	14- Bulandshahr
15- अलीगढ़	9.82	29.48	26.95	42.05	15- Aligarh
16- हाथरस	8.73	23.56	28.35	31.00	16- Hathras
17- मथुरा	12.43	30.59	40.39	43.44	17- Mathura
18- आगरा	14.59	7.21	33.68	9.05	18- Agra
19- फिरोजाबाद	15.91	19.40	16.54	41.59	19- Firozabad
20- एटा	11.76	11.18	21.21	42.36	20- Etah
21- कासगंज	..	18.29	..	34.33	21- Kasganj
22- मैनपुरी	7.66	6.55	24.79	40.55	22- Mainpuri
23- बदायूँ	13.10	3.77	24.95	34.25	23- Badaun
24- बरेली	10.69	23.11	55.16	54.56	24- Bareilly
25- पीलीभीत	6.62	16.85	37.26	52.05	25- Pilibhit
26- शाहजहाँपुर	12.77	17.03	36.46	50.71	26- Shahjahanpur
27- फर्रुखाबाद	14.38	12.68	24.85	41.02	27- Farrukhabad
28- कन्नौज	21.08	14.90	23.10	43.43	28- Kannauj
29- इटावा	8.69	12.50	26.70	51.59	29- Etawah
30- औरैया	58.75	53.54	13.15	30.25	30- Auraiya
पश्चिमी सम्भाग	20.84	28.41	32.90	37.50	Western Region
31- खीरी	3.94	6.54	38.91	48.23	31- Kheri
32- सीतापुर	6.82	8.77	45.93	56.03	32- Sitapur
33- हरदोई	12.93	21.95	35.11	47.54	33- Hardoi
34- उन्नाव	23.10	50.67	40.47	30.36	34- Unnao
35- लखनऊ	10.69	21.70	58.97	51.32	35- Lucknow
36- रायबरेली	19.06	20.95	27.81	45.84	36- Rae Bareli
37- कानपुर देहात	32.14	41.87	9.76	23.29	37- Kanpur Dehat
38- कानपुर नगर	36.58	36.66	37.60	50.38	38- Kanpur Nagar
39- फतेहपुर	38.60	21.99	19.32	25.94	39- Fatehpur
40- बाराबंकी	20.92	28.90	58.81	52.22	40- Barabanki
केंद्रीय सम्भाग	23.45	27.87	42.68	45.74	Central Region

4 - अवस्थापना सुविधायें

INFRASTRUCTURAL FACILITIES

जिला/सम्भाग	43. उद्योग में उपभुक्त विद्युत का कुल विद्युत उपभोग से प्रतिशत		44. घरेलू उपयोग में प्रयुक्त विद्युत का कुल विद्युत उपभोग से प्रतिशत		District/Region
	Percentage of electricity consumption in industry to total consumption		Percentage of domestic electricity consumption to total consumption		
	2000-01	2014-15	2000-01	2014-15	
1	128	129	130	131	1
41- जालौन	70.79	17.49	8.55	44.36	41- Jalaun
42- झाँसी	44.14	24.57	34.02	50.86	42- Jhansi
43- ललितपुर	6.62	10.63	56.84	45.28	43- Lalitpur
44- हमीरपुर	54.55	35.18	9.04	14.31	44- Hamirpur
45- महोबा	28.66	23.16	34.08	52.02	45- Mahoba
46- बांदा	8.67	2.95	19.43	25.68	46- Banda
47- चित्रकूट	..	4.70	..	36.04	47- Chitrakoot
बुन्देलखण्ड सम्भाग	42.67	19.48	22.43	38.77	Bundelkhand Region
48- प्रतापगढ़	11.30	4.51	18.87	64.58	48- Pratapgarh
49- कौशाम्बी	..	5.79	..	38.40	49- Kaushambi
50- इलाहाबाद	8.42	14.28	32.50	37.63	50- Allahabad
51- फैजाबाद	9.84	10.32	42.71	56.57	51- Faizabad
52- अम्बेदकर नगर	24.84	33.72	39.62	34.48	52- Ambedkar
53- सुल्तानपुर	21.40	2.90	32.02	50.25	53- Sultanpur
54- अमठी	..	28.18	..	43.02	54- Amethi
55- बहराइच	11.74	14.87	49.74	40.74	55- Bahraich
56- श्रावस्ती	..	2.66	..	67.62	56- Shrawasti
57- बलरामपुर	6.13	3.63	54.66	47.03	57- Balrampur
58- गोण्डा	21.58	5.81	49.00	59.69	58- Gonda
59- सिद्धार्थ नगर	5.59	1.49	59.13	81.43	59- Siddharth Nagar
60- बस्ती	10.03	3.83	45.70	63.26	60- Basti
61- संतकबीर नगर	11.82	13.72	39.45	61.89	61- Sant Kabir
62- महाराजगंज	8.20	8.83	71.23	72.44	62- Mahrajganj
63- गोरखपुर	20.87	21.05	48.37	64.67	63- Gorakhpur
64- कुशीनगर	10.43	2.14	72.18	87.09	64- Kushinagar
65- देवरिया	6.46	4.50	57.61	75.42	65- Deoria
66- आजमगढ़	6.88	5.58	28.77	63.42	66- Azamgarh
67- मरु	19.96	9.15	23.38	40.48	67- Mau
68- बलिया	6.33	5.65	32.62	27.56	68- Ballia
69- जौनपुर	17.67	11.22	26.12	55.37	69- Jaunpur
70- गाजीपुर	11.52	4.11	17.28	31.34	70- Ghazipur
71- चन्दौली	29.00	37.03	15.71	33.28	71- Chandauli
72- वाराणसी	8.77	12.51	43.44	52.73	72- Varanasi
73- संतरविदास नगर	5.45	8.11	25.09	49.07	73- Sant Ravidas
74- मिर्जापुर	7.09	10.65	40.06	47.69	74- Mirzapur
75- सोनभद्र	97.56	47.39	1.30	28.96	75- Sonbhadra
पूर्वी सम्भाग	44.31	13.25	23.32	49.43	Eastern Region
उत्तर प्रदेश	31.36	24.16	30.45	71.79	Uttar Pradesh

4 - अवस्थापना सुविधायें

INFRASTRUCTURAL FACILITIES

जिला/सम्भाग	45.विद्युतीकृत ग्रामों का कुल आबाद ग्रामों से प्रतिशत		46.प्रति लाख जनसंख्या पर एलपीजी उपभोक्ता		District/Region
	Percentage of electrified villages to total inhabited villages		No.of L.P.G.consumers per lakh of population		
	2000-01	2014-15	2000-01*	2014-15	
1	132	133	134	135	1
1- सहारनपुर	98.20	101.61	4697.96	11172.24	1- Saharanpur
2- मुजफ्फरनगर	100.00	100.68	3708.74	8592.36	2- Muzaffarnagar
3- शामली	..	0.00	..	0.00	3- Shamli
4- बिजनौर	85.23	81.47	2977.33	8585.14	4- Bijnor
5- मुरादाबाद	93.58	93.35	2162.93	9460.62	5- Moradabad
6- सभल	..	0.00	..	0.00	6- Sambhal
7- रामपुर	78.14	94.58	698.76	6837.54	7- Rampur
8- अमरोहा	84.50	97.29	2718.25	11101.09	8- Amroha
9- मेरठ	100.00	101.66	8761.30	14382.50	9- Meerut
10- बागपत	100.00	98.62	2659.93	12548.88	10- Baghpat
11- गाजियाबाद	96.40	103.07	9300.21	20652.69	11- Ghaziabad
12- हापुड़	..	0.00	..	0.00	12- Hapur
13- गौतमबुद्ध नगर	82.40	0.00	8497.00	27493.65	13- G.B.Nagar
14- बुलन्दशहर	99.12	93.02	3588.83	11808.52	14- Bulandshahr
15- अलीगढ़	100.00	95.98	4151.80	10055.36	15- Aligarh
16- हाथरस	100.00	90.99	4190.32	10315.49	16- Hathras
17- मथुरा	100.00	96.44	4740.86	12460.60	17- Mathura
18- आगरा	100.00	99.33	9507.96	11888.94	18- Agra
19- फिरोजाबाद	94.72	91.77	3769.07	9871.26	19- Firozabad
20- एटा	76.91	176.91	579.86	6550.36	20- Etah
21- कासगंज	..	0.00	..	5319.31	21- Kasganj
22- मैनपुरी	87.65	99.27	1130.64	8366.07	22- Mainpuri
23- बदायूँ	83.98	93.95	877.20	4621.64	23- Badaun
24- बरेली	82.39	96.98	6471.47	10570.99	24- Bareilly
25- पीलीभीत	69.67	76.37	996.22	5906.35	25- Pilibhit
26- शाहजहाँपुर	60.28	87.74	1765.11	7665.64	26- Shahjahanpur
27- फर्रुखाबाद	83.30	89.11	2096.87	7440.56	27- Farrukhabad
28- कन्नौज	88.09	99.56	862.89	7366.89	28- Kannauj
29- इटावा	65.60	92.57	1361.30	9761.99	29- Etawah
30- औरैया	63.80	90.38	..	10562.57	30- Auraiya
पश्चिमी सम्भाग	87.00	93.54	3982.96	9864.62	Western Region
31- खीरी	84.23	97.42	877.13	5933.43	31- Kheri
32- सीतापुर	55.83	88.91	1337.48	6196.66	32- Sitapur
33- हरदोई	60.28	97.06	520.32	5078.88	33- Hardoi
34- उन्नाव	63.79	96.52	2270.78	7853.11	34- Unnao
35- लखनऊ	100.00	102.37	12671.02	18049.61	35- Lucknow
36- रायबरेली	99.71	100.00	1704.20	8876.95	36- Rae Bareli
37- कानपुर देहात	80.60	97.00	..	8322.21	37- Kanpur Dehat
38- कानपुर नगर	97.40	94.46	7440.07	13965.30	38- Kanpur Nagar
39- फतेहपुर	85.87	97.26	1163.74	6216.49	39- Fatehpur
40- बाराबंकी	52.98	92.79	2237.63	8821.52	40- Barabanki
केंद्रीय सम्भाग	72.17	95.76	3919.49	9416.85	Central Region

4 - अवस्थापना सुविधायें

INFRASTRUCTURAL FACILITIES

जिला/सम्भाग	45.विद्युतीकृत ग्रामों का कुल आबाद ग्रामों से प्रतिशत		46.प्रति लाख जनसंख्या पर एलपीजी उपभोक्ता		District/Region
	Percentage of electrified villages to total inhabited villages		No.of L.P.G.consumers per lakh of population		
	2000-01	2014-15	2000-01*	2014-15	
1	132	133	134	135	1
41- जालौन	77.81	91.72	2745.20	8085.95	41- Jalaun
42- झाँसी	73.95	102.55	5945.84	11301.95	42- Jhansi
43- ललितपुर	55.01	100.72	1312.33	5159.59	43- Lalitpur
44- हमीरपुर	65.44	96.98	..	47022.91	44- Hamirpur
45- महोबा	60.70	96.32	1187.87	5329.80	45- Mahoba
46- बांदा	79.90	100.61	1236.69	5041.90	46- Banda
47- चित्रकूट	59.70	85.59	1063.85	3966.46	47- Chitrakoot
बुन्देलखण्ड सम्भाग	68.72	96.42	2500.69	11849.40	Bundelkhand Region
48- प्रतापगढ़	77.07	89.78	1172.44	6318.88	48- Pratapgarh
49- कौशाम्बी	94.90	98.08	..	8275.32	49- Kaushambi
50- इलाहाबाद	91.50	99.75	4328.09	9091.35	50- Allahabad
51- फैजाबाद	89.90	191.42	3021.70	10468.48	51- Faizabad
52- अम्बेदकर नगर	85.90	0.00	991.16	5267.82	52- Ambedkar Nagar
53- सुल्तानपुर	98.00	100.04	913.02	8806.37	53- Sultanpur
54- अमेठी	..	0.00	..	3216.65	54- Amethi
55- बहराइच	75.60	138.56	449.26	6148.80	55- Bahraich
56- श्रावस्ती	42.00	0.00	..	2319.15	56- Shrawasti
57- बलरामपुर	66.90	78.06	728.90	3463.28	57- Balrampur
58- गोण्डा	56.40	92.60	1263.57	5654.94	58- Gonda
59- सिद्धार्थ नगर	43.33	81.59	486.99	6646.44	59- Siddharth Nagar
60- बस्ती	59.64	71.93	1413.94	6740.65	60- Basti
61- संतकबीर नगर	54.70	73.07	862.10	5580.12	61- Sant Kabir Nagar
62- महाराजगंज	80.53	93.07	553.65	5854.79	62- Mahrajganj
63- गोरखपुर	69.79	84.17	3331.88	12163.84	63- Gorakhpur
64- कुशीनगर	67.50	95.38	374.44	8599.38	64- Kushinagar
65- देवरिया	70.37	77.71	1972.84	10086.59	65- Deoria
66- आजमगढ़	91.08	89.79	1170.24	5678.14	66- Azamgarh
67- मऊ	89.27	91.06	1013.19	6496.57	67- Mau
68- बलिया	100.00	91.97	1223.82	7394.84	68- Ballia
69- जौनपुर	94.77	73.41	1206.67	5436.98	69- Jaunpur
70- गाजीपुर	88.15	61.35	676.58	19646.91	70- Ghazipur
71- चन्दौली	83.90	90.88	804.92	5314.97	71- Chandauli
72- वाराणसी	77.15	72.42	7169.76	12308.04	72- Varanasi
73- संतराविदास नगर	56.60	55.29	886.87	7629.97	73- Sant Ravidas
74- मिर्जापुर	62.54	76.91	1974.99	5614.19	74- Mirzapur
75- सोनभद्र	55.72	84.69	3029.45	3759.92	75- Sonbhadra
पूर्वी सम्भाग	77.45	84.02	1854.15	7789.96	Eastern Region
उत्तर प्रदेश	78.90	89.03	3043.80	9038.81	Uttar Pradesh

4 - अवस्थापना सुविधायें

INFRASTRUCTURAL FACILITIES

जिला/सम्भाग	47.प्रति लाख जनसंख्या पर मोबाइल कनेक्शनों की संख्या(बी.एस.एन.एल)		48.प्रति लाख जनसंख्या पर डाक घरों की संख्या		District/Region
	NO. OF MOBILE CONNECTIONS per lakh of population (B.S.N.L.)		No. of post offices per lakh of population		
	2006-07	2014-15	2000-01	2014-15	
1	136	137	138	139	1
1- सहारनपुर	अ	2239.53	7.40	5.41	1- Saharanpur
2- मुजफ्फरनगर	1179.48	3037.51	9.00	7.25	2- Muzaffarnagar
3- शामली	..	0.00	..	0.00	3- Shamli
4- बिजनौर	1870.98	4754.22	10.60	5.29	4- Bijnor
5- मुरादाबाद	2534.23	5052.20	6.60	3.83	5- Moradabad
6- सभल	..	0.00	..	0.00	6- Sambhal
7- रामपुर	1668.33	2319.96	6.60	4.21	7- Rampur
8- अमरोहा	2164.54	278.73	7.10	6.22	8- Amroha
9- मरठ	353.86	4903.63	9.90	2.99	9- Meerut
10- बागपत	557.94	1164.47	9.20	15.52	10- Baghpat
11- गाजियाबाद	1321.61	8528.41	6.60	5.55	11- Ghaziabad
12- हापुड़	..	0.00	..	7.51	12- Hapur
13- गौतमबुद्ध नगर	1830.53	17806.02	4.50	6.08	13- G.B.Nagar
14- बुलन्दशहर	2021.75	3268.96	12.70	9.33	14- Bulandshahr
15- अलागढ़	1940.24	3429.75	15.00	9.04	15- Aligarh
16- हाथरस	अ	346.93	2.30	11.68	16- Hathras
17- मथुरा	2076.54	3221.17	12.00	8.09	17- Mathura
18- आगरा	2673.61	5735.01	9.70	3.26	18- Agra
19- फिरोजाबाद	अ	131.10	7.40	5.49	19- Firozabad
20- एटा	1320.16	207.53	11.20	11.19	20- Etah
21- कासगंज	..	199.75	..	0.00	21- Kasganj
22- मैनपुरी	1846.08	7275.94	11.00	11.88	22- Mainpuri
23- बदायूँ	735.46	1902.10	10.60	6.79	23- Badaun
24- बरेली	1879.99	4296.23	7.90	3.75	24- Bareilly
25- पालीभात	1369.55	3637.03	8.80	14.09	25- Pilibhit
26- शाहजहाँपुर	670.68	4088.07	11.90	0.00	26- Shahjahanpur
27- फर्रुखाबाद	1894.47	12132.89	10.00	10.43	27- Farrukhabad
28- कन्नौज	1497.26	0.00	10.60	10.48	28- Kannauj
29- इटावा	1001.23	7878.72	13.00	15.91	29- Etawah
30- औरैया	1243.88	289.74	13.20	0.00	30- Auraiya
पश्चिमी सम्भाग	1437.82	3882.16	9.50	6.17	Western Region
31- खीरी	1477.90	4572.20	12.00	6.40	31- Kheri
32- सीतापुर	1843.93	3202.59	11.50	4.92	32- Sitapur
33- हरदाई	अ	3370.46	10.00	4.73	33- Hardoi
34- उन्नाव	2201.85	4823.77	10.00	8.07	34- Unnao
35- लखनऊ	अ	17625.32	7.80	6.61	35- Lucknow
36- रायबरेली	2395.20	5345.99	15.50	13.34	36- Rae Bareilly
37- कानपुर देहात	905.30	0.00	18.80	15.75	37- Kanpur Dehat
38- कानपुर नगर	3955.90	8351.13	4.20	3.22	38- Kanpur Nagar
39- फतेहपुर	अ	2620.47	11.00	9.06	39- Fatehpur
40- बाराबंकी	1648.02	3576.20	15.20	8.50	40- Barabanki
केंद्रीय सम्भाग	1537.85	6169.56	10.80	7.09	Central Region

† जनपद फिरोजाबाद, कानपुर देहात, ललितपुर तथा सोनभद्र की सूचनाएं क्रमशः आगरा, कानपुर नगर, झाँसी तथा मिर्जापुर में सम्मिलित हैं।

† Information of Firozabad, Kanpur Dehat, Lalitpur and Sonhbhadra are included in Agra, Kanpur Nagar, Jhansi and Mirzapur respectively.

* जनपद रामपुर, मैनपुरी, पीलीभीत तथा उन्नाव की सूचनाएं क्रमशः मुरादाबाद, फिरोजाबाद, बरेली तथा कानपुर देहात में

* Information of Rampur, Mainpuri, Pilibhit and Unnao are included in Moradabad, Firozabad, Barialy and Kanpur Dahat respectively.

4 - अवस्थापना सुविधायें

INFRASTRUCTURAL FACILITIES

जिला/सम्भाग	47.प्रति लाख जनसंख्या पर मोबाइल कनेक्शनों की संख्या(बी.एस.एन.एल)		48.प्रति लाख जनसंख्या पर डाक घरों की संख्या		District/Region
	No. of mobile connections per lakh of population		No. of post offices per lakh of population		
	2006-07	2014-15	2000-01	2014-15	
1	136	137	138	139	1
41- जालौन	3336.80	9021.76	17.00	18.31	41- Jalaun
42- झाँसी	4675.46	14748.33	12.00	13.67	42- Jhansi
43- लालितपुर	2572.30	0.00	15.90	0.00	43- Lalitpur
44- हमीरपुर	4516.08	10085.11	13.60	23.49	44- Hamirpur
45- महोबा	1395.26	0.00	12.00	0.00	45- Mahoba
46- बादा	3970.08	6958.78	14.00	13.04	46- Banda
47- चित्रकूट	..	0.00	9.60	0.00	47- Chitrakoot
बुन्दलखण्ड सम्भाग	3277.72	7078.89	13.70	11.11	Bundelkhand Region
48- प्रतापगढ़	2644.00	4107.73	13.20	7.94	48- Pratapgarh
49- कौशाम्बी	1269.24	0.00	13.40	13.93	49- Kaushambi
50- इलाहाबाद	3153.00	6723.59	7.90	3.07	50- Allahabad
51- फैजाबाद	अ	12552.80	16.60	16.93	51- Faizabad
52- अम्बेदकर नगर	545.42	0.00	15.10	12.35	52- Ambedkar
53- सुल्तानपुर	3566.26	8346.70	15.30	10.29	53- Sultanpur
54- अमठी	..	0.00	..	0.00	54- Amethi
55- बहराइच	299.62	5602.55	10.70	6.26	55- Bahraich
56- श्रावस्ती	अ	0.00	11.70	19.93	56- Shrawasti
57- बलरामपुर	189.63	0.00	10.90	0.00	57- Balrampur
58- गण्डा	अ	4185.18	12.30	4.34	58- Gonda
59- सिद्धार्थ नगर	937.68	0.00	5.90	0.00	59- Siddharth Nagar
60- बस्ती	4245.96	8316.62	22.70	9.25	60- Basti
61- संतकबीर नगर	1172.13	0.00	7.60	12.72	61- Sant Kabir
62- महाराजगंज	1385.06	0.00	10.00	7.33	62- Mahrajganj
63- गोरखपुर	3255.02	1251.21	10.40	6.22	63- Gorakhpur
64- कुशीनगर	1703.93	0.00	7.60	5.69	64- Kushinagar
65- देवरिया	2403.42	6442.29	10.40	8.44	65- Deoria
66- आजमगढ़	2015.23	6284.54	10.10	3.48	66- Azamgarh
67- मऊ	2746.37	8486.09	11.10	0.00	67- Mau
68- बालिया	1686.89	4898.52	12.70	3.74	68- Ballia
69- जौनपुर	2099.43	3229.27	10.90	3.47	69- Jaunpur
70- गाजीपुर	2641.62	4789.57	12.30	9.64	70- Ghazipur
71- चन्दौली	2795.54	0.00	10.90	11.27	71- Chandauli
72- वाराणसी	5905.21	15821.62	8.20	4.88	72- Varanasi
73- संतरावदास नगर	2733.02	0.00	7.50	5.97	73- Sant Ravidas
74- मिर्जापुर	अ	9241.75	10.20	6.92	74- Mirzapur
75- सोनभद्र	1978.43	0.00	8.40	0.00	75- Sonbhadra
पूर्वा सम्भाग	2114.43	4487.74	18.40	6.27	Eastern Region
उत्तर प्रदेश	1817.02	4686.06	10.60	6.61	Uttar Pradesh

†जनपद फिरोजाबाद, कानपुर देहात, हमीरपुर तथा सोनभद्र की सूचनाएं क्रमशः आगरा, कानपुर नगर, झाँसी तथा मिर्जापुर में सम्मिलित हैं।

† Information of Firozabad, Kanpur Dehat, Lalitpur and Sonbhadra are included in Agra, Kanpur Nagar, Jhansi and Mirzapur respectively.

*जनपद जालौन, लालितपुर, हमीरपुर, गण्डा, मऊ तथा सोनभद्र की सूचनाएं क्रमशः झाँसी, झाँसी, बादा, बलरामपुर, आजमगढ़ तथा मिर्जापुर में सम्मिलित हैं।

* Information of Jalaun, Lalitpur, Hamirpur, Gonda, Mau and Sonbhadra are included in Jhansi, Jhansi, Banda, Balrampur, Azamgarh and Mirzapur respectively.

4 - अवस्थापना सुविधायें

INFRASTRUCTURAL FACILITIES

जिला/सम्भाग	49.प्रति लाख जनसंख्या पर दूरभाष कनेक्शनों की संख्या(बी.एस.एन.एल)		50.प्रति लाख जनसंख्या पर पी0 सी0ओ0 की संख्या(बी.एस.एन.एल)		District/Region
	No. of telephone connections per lakh of population (B.S.N.L.)		No. of P.C.O. per lakh of population (B.S.N.L.)		
	2000-01	2014-15	2000-01	2014-15	
1	140	141	142	143	1
1- सहारनपुर	1807.48	375.17	63.06	16.58	1- Saharanpur
2- मुजफ्फरनगर	1871.85	594.50	95.79	38.16	2- Muzaffarnagar
3- शामली	..	0.00	..	0.00	3- Shamli
4- बिजनौर	1372.34	333.19	41.20	25.83	4- Bijnor
5- मुरादाबाद	1459.31	7.28	33.92	7.52	5- Moradabad
6- सभल	..	0.00	..	0.00	6- Sambhal
7- रामपुर	1188.03	216.79	79.29	4.21	7- Rampur
8- अमरोहा	1078.12	278.73	21.08	11.18	8- Amroha
9- मरठ	3110.56	899.52	133.11	79.03	9- Meerut
10- बागपत	1474.05	1164.47	6.27	15.98	10- Baghpat
11- गाजियाबाद	4498.05	1579.36	149.42	32.11	11- Ghaziabad
12- हापुड़	..	0.00	..	0.00	12- Hapur
13- गौतमबुद्ध नगर	7499.92	2258.86	208.14	172.97	13- G.B.Nagar
14- बुलन्दशहर	1026.68	237.91	10.40	28.20	14- Bulandshahr
15- अलीगढ़	1208.83	239.02	18.86	11.93	15- Aligarh
16- हाथरस	1228.96	346.93	14.55	7.41	16- Hathras
17- मथुरा	2433.38	543.59	26.81	12.51	17- Mathura
18- आगरा	2919.80	675.88	123.59	17.79	18- Agra
19- फिरोजाबाद	808.26	131.10	29.37	3.38	19- Firozabad
20- एटा	674.68	207.53	51.79	7.42	20- Etah
21- कासगंज	..	199.75	..	2.87	21- Kasganj
22- मैनपुरी	1546.20	438.25	35.47	2.52	22- Mainpuri
23- बदायूँ	545.81	169.95	11.67	6.58	23- Badaun
24- बरेली	1777.58	426.53	19.59	10.86	24- Bareilly
25- पिलीभीत	608.27	194.72	59.12	8.20	25- Pilibhit
26- शाहजहाँपुर	979.68	156.93	18.75	26.75	26- Shahjahanpur
27- फर्रुखाबाद	1247.00	155.35	80.53	4.65	27- Farrukhabad
28- कन्नौज	1393.00	0.00	100.58	0.00	28- Kannauj
29- इटावा	1623.00	279.48	42.69	4.73	29- Etawah
30- औरैया	603.00	289.74	25.59	3.18	30- Auraiya
पश्चिमी सम्भाग	1757.14	431.40	58.65	20.25	Western Region
31- खीरी	885.81	163.72	8.06	42.00	31- Kheri
32- सीतापुर	670.20	117.23	65.44	34.00	32- Sitapur
33- हरदोई	534.88	241.16	9.69	84.85	33- Hardoi
34- उन्नाव	909.19	182.09	16.89	16.36	34- Unnao
35- लखनऊ	5618.69	1434.64	170.69	93.64	35- Lucknow
36- रायबरेली	853.34	195.63	61.87	55.07	36- Rae Bareli
37- कानपुर देहात	175.00	0.00	15.85	0.00	37- Kanpur Dehat
38- कानपुर नगर	3125.00	771.16	108.22	36.35	38- Kanpur Nagar
39- फतेहपुर	564.83	91.93	43.97	3.91	39- Fatehpur
40- बाराबंकी	916.01	180.58	20.28	53.40	40- Barabanki
केंद्रीय सम्भाग	1771	415.84	58.85	46.65	Central Region

†जनपद कानपुर देहात, ललितपुर तथा सोनभद्र की सूचनाएं क्रमशः कानपुर नगर, झाँसी तथा मिर्जापुर में सम्मिलित हैं।

† Information of Kanpur Dehat, Lalitpur and Sonhbhadra are included in Kanpur Nagar, Jhansi and Mirzapur respectively.

4 - अवस्थापना सुविधायें

INFRASTRUCTURAL FACILITIES

जिला/सम्भाग	49.प्रति लाख जनसंख्या पर दूरभाष कनेक्शनों की संख्या(बी.एस.एन.एल)		50.प्रति लाख जनसंख्या पर पी0 सी0ओ0 की संख्या(बी.एस.एन.एल)		District/Region
	No. of telephone connections per lakh of population (B.S.N.L.)		No. of P.C.O. per lakh of population (B.S.N.L.)		
	2000-01	2014-15	2000-01	2014-15	
1	140	141	142	143	1
41- जालौन	938.00	373.11	87.29	47.78	41- Jalaun
42- झाँसी	2879.00	676.70	48.48	53.63	42- Jhansi
43- लालितपुर	938.00	0.00	26.20	0.00	43- Lalitpur
44- हमीरपुर	897.00	465.14	48.75	94.44	44- Hamirpur
45- महोबा	823.00	0.00	35.26	0.00	45- Mahoba
46- बाँदा	746.00	235.69	15.00	4.52	46- Banda
47- चित्रकूट	231.00	0.00	38.20	0.00	47- Chitrakoot
बुन्दलखण्ड सम्भाग	1061.01	303.57	44.50	31.62	Bundelkhand Region
48- प्रतापगढ़	705.28	126.29	83.94	2.29	48- Pratapgarh
49- कौशाम्बी	444.00	0.00	24.94	0.00	49- Kaushambi
50- इलाहाबाद	2011.00	398.69	67.71	48.31	50- Allahabad
51- फैजाबाद	749.00	313.98	43.30	180.76	51- Faizabad
52- अम्बेदकर नगर	232.00	0.00	43.60	0.00	52- Ambedkar
53- सुल्तानपुर	903.51	514.44	77.66	122.67	53- Sultanpur
54- अमैठी	..	0.00	..	0.00	54- Amethi
55- बहराइच	795.00	177.69	34.35	19.19	55- Bahraich
56- श्रावस्ती	1302.00	0.00	11.15	0.00	56- Shrawasti
57- बलरामपुर	151.00	0.00	1.19	0.00	57- Balrampur
58- गोण्डा	875.00	120.18	60.05	116.29	58- Gonda
59- सिद्धार्थ नगर	2434.00	0.00	24.33	0.00	59- Siddharth Nagar
60- बस्ती	579.00	392.67	33.78	98.20	60- Basti
61- संतकबीर नगर	197.00	0.00	18.67	0.00	61- Sant Kabir
62- महाराजगंज	155.00	0.00	49.93	0.00	62- Mahrajganj
63- गोरखपुर	1873.37	411.77	78.23	136.03	63- Gorakhpur
64- कुशीनगर	92.00	0.00	9.79	0.00	64- Kushinagar
65- देवरिया	224.00	400.70	27.11	23.83	65- Deoria
66- आजमगढ़	908.53	96.92	93.12	12.46	66- Azamgarh
67- मऊ	1307.84	405.37	19.85	175.69	67- Mau
68- बालिया	742.66	144.43	39.50	58.33	68- Ballia
69- जौनपुर	620.69	228.62	9.41	50.18	69- Jaunpur
70- गाजीपुर	512.33	221.80	30.01	16.62	70- Ghazipur
71- चन्दौली	721.00	0.00	51.83	0.00	71- Chandauli
72- वाराणसी	3228.00	1292.73	67.19	282.06	72- Varanasi
73- संतरावदास नगर	393.00	0.00	37.06	0.00	73- Sant Ravidas
74- मिर्जापुर	1986.19	445.11	31.91	51.77	74- Mirzapur
75- सोनभद्र	411.00	0.00	11.00	0.00	75- Sonbhadra
पूर्वा सम्भाग	951.51	242.11	45.18	56.03	Eastern Region
उत्तर प्रदेश	1401.92	345.80	52.58	39.98	Uttar Pradesh

†जनपद कानपुर देहात, ललितपुर तथा सोनभद्र की सूचनाएं क्रमशः कानपुर नगर, झाँसी तथा मिर्जापुर में सम्मिलित हैं।

† Information of Kanpur Dehat, Lalitpur and Sonbhadra are included in Kanpur Nagar, Jhansi and Mirzapur respectively

5-कृषि

AGRICULTURE

जिला/सम्भाग	51. शुद्ध सिंचित क्षेत्रफल का शुद्ध बोये गये क्षेत्रफल से प्रतिशत		52. कुल सिंचित क्षेत्रफल का कुल बोये गये क्षेत्रफल से प्रतिशत		District/Region
	Percentage of net irrigated area to net area sown		Percentage of gross irrigated area to gross area		
	2000-01	2013-14	2000-01	2013-14	
1	144	145	146	147	1
1- सहारनपुर	90.67	93.85	86.76	92.30	1- Saharanpur
2- मुजफ्फरनगर	98.49	98.79	97.98	98.87	2- Muzaffarnagar
3- शामली	..	99.92	..	99.95	3- Shamli
4- बिजनौर	81.84	94.59	82.40	93.81	4- Bijnor
5- मुरादाबाद	74.23	97.82	87.59	93.87	5- Moradabad
6- संभल	..	98.09	..	73.56	6- Sambhal
7- रामपुर	94.39	99.44	94.13	96.25	7- Rampur
8- अमरोहा	97.60	99.32	83.16	89.40	8- Amroha
9- मेरठ	95.82	100.00	99.99	100.00	9- Meerut
10- बागपत	97.03	99.99	99.84	99.99	10- Baghpat
11- गाजियाबाद	99.91	99.99	99.67	99.99	11- Ghaziabad
12- हापुड़	..	99.99	..	99.99	12- Hapur
13- गौतमबुद्ध नगर	80.01	99.93	99.93	99.96	13- G.B.Nagar
14- बुलन्दशहर	86.50	100.00	99.99	100.00	14- Bulandshahr
15- अलीगढ़	99.06	99.85	82.16	84.58	15- Aligarh
16- हाथरस	99.15	99.99	78.06	84.84	16- Hathras
17- मथुरा	97.97	99.75	75.69	83.07	17- Mathura
18- आगरा	81.06	90.48	60.82	66.93	18- Agra
19- फिरोजाबाद	94.46	95.54	71.05	73.33	19- Firozabad
20- एटा	88.07	100.00	78.00	99.76	20- Etah
21- कासगंज	..	98.98	..	82.75	21- Kasganj
22- मैनपुरी	93.85	99.28	89.12	97.47	22- Mainpuri
23- बदायूँ	84.87	96.54	74.60	74.92	23- Badaun
24- बरेली	76.29	96.95	91.21	94.27	24- Bareilly
25- पीलीभीत	88.46	98.51	94.69	98.03	25- Pilibhit
26- शाहजहाँपुर	78.90	91.97	90.21	90.39	26- Shahjahanpur
27- फर्रुखाबाद	78.35	93.48	70.67	85.69	27- Farrukhabad
28- कन्नौज	92.95	91.12	72.21	87.73	28- Kannauj
29- इटावा	78.43	89.94	71.98	79.59	29- Etawah
30- औरैया	85.07	86.07	76.77	83.24	30- Auraiya
पश्चिमी सम्भाग	88.01	96.71	84.91	88.96	Western Region
31- खीरी	71.94	89.11	69.84	88.07	31- Kheri
32- सीतापुर	53.64	89.63	66.31	88.34	32- Sitapur
33- हरदोई	79.18	91.03	72.19	84.70	33- Hardoi
34- उन्नाव	87.97	94.61	78.20	81.67	34- Unnao
35- लखनऊ	87.31	94.13	85.03	91.24	35- Lucknow
36- रायबरेली	83.91	90.86	83.07	88.06	36- Rae Bareli
37- कानपुर देहात	68.78	71.22	66.36	68.51	37- Kanpur Dehat
38- कानपुर नगर	74.18	63.99	61.75	69.04	38- Kanpur Nagar
39- फतेहपुर	63.11	72.24	64.94	73.72	39- Fatehpur
40- बाराबंकी	83.97	91.81	80.48	92.11	40- Barabanki
केन्द्रीय सम्भाग	73.88	86.11	72.33	83.91	Central Region

5-कृषि
AGRICULTURE

जिला/सम्भाग	51. शुद्ध सिंचित क्षेत्रफल का शुद्ध बोये गये क्षेत्रफल से		52. कुल सिंचित क्षेत्रफल का कुल बोये गये क्षेत्रफल से		District/Region
	Percentage of net irrigated area to net area sown		irrigated area to gross area sown		
	2000-01	2013-14	2000-01	2013-14	
1	144	145	146	147	1
41- जालौन	42.87	70.78	39.18	62.37	41- Jalaun
42- झाँसी	54.87	80.61	43.97	55.54	42- Jhansi
43- ललितपुर	69.61	94.83	52.31	53.34	43- Lalitpur
44- हमीरपुर	26.74	51.48	25.03	41.87	44- Hamirpur
45- महोबा	41.40	53.22	36.92	39.33	45- Mahoba
46- बांदा	33.71	44.15	28.34	45.92	46- Banda
47- चित्रकूट	24.48	29.56	23.87	29.34	47- Chitrakoot
बुन्देलखण्ड सम्भाग	42.29	63.17	36.32	49.27	Bundelkhand Region
48- प्रतापगढ़	79.96	86.63	78.52	89.30	48- Pratapgarh
49- कौशाम्बी	57.83	72.29	54.53	73.51	49- Kaushambi
50- इलाहाबाद	71.31	79.54	73.80	80.13	50- Allahabad
51- फैजाबाद	84.08	89.65	83.37	90.07	51- Faizabad
52- अम्बेदकर नगर	98.39	94.86	94.41	95.93	52- Ambedkar Nagar
53- सुल्तानपुर	75.38	84.68	69.22	84.74	53- Sultanpur
54- अमेठी	..	89.17	..	88.58	54- Amethi
55- बहराइच	31.11	51.57	22.77	42.39	55- Bahraich
56- श्रावस्ती	41.68	53.63	28.83	45.09	56- Shrawasti
57- बलरामपुर	43.82	49.42	29.99	37.49	57- Balrampur
58- गोण्डा	66.77	87.46	43.61	81.94	58- Gonda
59- सिद्धार्थ नगर	55.69	73.13	41.95	48.80	59- Siddharth Nagar
60- बस्ती	63.37	84.59	58.12	78.00	60- Basti
61- संतकबीर नगर	72.08	86.27	50.09	51.12	61- Sant Kabir Nagar
62- महाराजगंज	72.73	83.46	46.86	50.33	62- Mahrajganj
63- गोरखपुर	77.63	86.95	57.72	73.48	63- Gorakhpur
64- कुशीनगर	67.83	75.40	69.21	78.90	64- Kushinagar
65- देवरिया	77.99	93.42	55.55	89.46	65- Deoria
66- आजमगढ़	89.65	95.83	73.47	95.04	66- Azamgarh
67- मऊ	89.27	96.22	73.42	96.61	67- Mau
68- बलिया	74.13	82.88	67.60	80.26	68- Ballia
69- जौनपुर	78.12	89.14	77.15	82.57	69- Jaunpur
70- गाजीपुर	80.51	86.44	80.42	85.91	70- Ghazipur
71- चन्दौली	88.18	94.28	86.94	89.37	71- Chandauli
72- वाराणसी	79.13	86.72	77.81	83.73	72- Varanasi
73- संतरविदास नगर	79.37	80.30	74.54	80.33	73- Sant Ravidas Nagar
74- मिर्जापुर	60.78	55.53	63.98	62.71	74- Mirzapur
75- सोनभद्र	26.92	22.50	26.71	21.60	75- Sonbhadra
पूर्वी सम्भाग	69.18	78.99	61.21	74.07	Eastern Region
उत्तर प्रदेश	73.70	84.78	69.91	78.79	Uttar Pradesh

5-कृषि
AGRICULTURE

जिला/सम्भाग	53.राज्य में कुल पम्पिंग सेटों/नलकूपों का जनपदवार प्रतिशत वितरण				District/Region
	Districtwise percentage distribution of total pumping sets				
	निजी पम्पिंग सेट/नलकूप		राजकीय नलकूप		
	Private pumping sets/tube		Govt. tubewells		
	2000-01	2014-15	2000-01	2014-15	
1	148	149	150	151	1
1- सहारनपुर	2.50	1.99	2.00	1.29	1- Saharanpur
2- मुजफ्फरनगर	2.30	2.25	1.70	1.10	2- Muzaffarnagar
3- शामली	..	0.00	..	0.62	3- Shamli
4- बिजनौर	2.20	2.09	2.20	2.17	4- Bijnor
5- मुरादाबाद	3.60	2.50	3.10	1.57	5- Moradabad
6- संभल	..	0.01	..	1.85	6- Sambhal
7- रामपुर	1.40	1.75	1.10	1.13	7- Rampur
8- अमरोहा	0.10	1.69	1.00	0.94	8- Amroha
9- मेरठ	2.00	1.36	1.20	1.08	9- Meerut
10- बागपत	0.00	0.63	0.80	0.80	10- Baghpat
11- गाजियाबाद	1.10	0.91	0.80	0.28	11- Ghaziabad
12- हापुड़	..	0.01	..	0.42	12- Hapur
13- गौतमबुद्ध नगर	0.00	0.58	0.50	0.28	13- G.B.Nagar
14- बुलन्दशहर	2.20	1.72	1.70	1.55	14- Bulandshahr
15- अलीगढ़	2.60	1.52	2.20	2.04	15- Aligarh
16- हाथरस	0.00	0.87	0.50	0.51	16- Hathras
17- मथुरा	1.80	1.47	0.00	0.01	17- Mathura
18- आगरा	2.00	1.63	1.30	1.00	18- Agra
19- फिरोजाबाद	0.60	0.86	0.90	1.09	19- Firozabad
20- एटा	2.20	1.88	2.30	1.08	20- Etah
21- कासगंज	..	0.06	..	1.15	21- Kasganj
22- मैनपुरी	1.80	1.55	1.10	1.55	22- Mainpuri
23- बदायूँ	2.50	2.54	4.00	3.75	23- Badaun
24- बरेली	2.40	2.85	2.30	2.31	24- Bareilly
25- पीलीभीत	1.60	1.83	0.40	0.53	25- Pilibhit
26- शाहजहाँपुर	2.40	2.49	1.60	1.58	26- Shahjahanpur
27- फर्रुखाबाद	2.10	0.81	1.00	1.10	27- Farrukhabad
28- कन्नौज	0.00	0.80	0.70	0.82	28- Kannauj
29- इटावा	1.60	1.01	1.10	1.36	29- Etawah
30- औरैया	0.00	1.04	0.90	1.08	30- Auraiya
पश्चिमी सम्भाग	41.00	40.71	36.40	36.02	Western Region
31- खीरी	2.40	2.89	2.50	2.40	31- Kheri
32- सीतापुर	2.50	3.34	2.40	2.03	32- Sitapur
33- हरदोई	2.30	2.20	2.10	2.13	33- Hardoi
34- उन्नाव	2.00	2.41	0.60	0.60	34- Unnao
35- लखनऊ	1.00	0.89	1.20	1.20	35- Lucknow
36- रायबरेली	1.90	2.06	1.40	1.19	36- Rae Bareli
37- कानपुर देहात	1.90	1.20	0.90	1.25	37- Kanpur Dehat
38- कानपुर नगर	0.60	1.16	1.00	1.20	38- Kanpur Nagar
39- फतेहपुर	1.50	1.09	1.90	1.92	39- Fatehpur
40- बाराबंकी	2.10	2.42	0.70	0.85	40- Barabanki
केंद्रीय सम्भाग	18.20	19.67	14.70	14.76	Central Region

5-कृषि
AGRICULTURE

जिला/सम्भाग	राज्य में कुल पम्पिंग सेटों/नलकूपों का जनपदवार प्रतिशत वितरण				District/Region
	Districtwise percentage distribution of total pumping sets				
	निजी पम्पिंग सेट/नलकूप		राजकीय नलकूप		
	Private pumping sets/tube		Govt. tubewells		
	2000-01	2013-14	2000-01	2013-14	
1	148	149	150	151	1
41- जालौन	0.30	0.41	1.80	1.99	41- Jalaun
42- झाँसी	0.70	0.43	0.30	0.41	42- Jhansi
43- ललितपुर	0.50	0.19	0.00	0.00	43- Lalitpur
44- हमीरपुर	0.70	0.43	1.80	1.70	44- Hamirpur
45- महोबा	0.10	0.16	0.00	0.01	45- Mahoba
46- बांदा	0.60	0.37	1.50	1.70	46- Banda
47- चित्रकूट	0.10	0.17	0.10	0.07	47- Chitrakoot
बुन्देलखण्ड सम्भाग	3.00	2.17	5.50	5.88	Bundelkhand Region
48- प्रतापगढ़	1.90	2.40	0.30	0.36	48- Pratapgarh
49- कौशाम्बी	0.00	0.49	1.20	1.03	49- Kaushambi
50- इलाहाबाद	2.10	1.08	3.30	3.24	50- Allahabad
51- फैजाबाद	2.40	1.64	2.00	2.14	51- Faizabad
52- अम्बेदकर नगर	0.00	1.50	1.40	1.49	52- Ambedkar Nagar
53- सुल्तानपुर	2.00	3.13	2.70	1.45	53- Sultanpur
54- अमेठी	..	0.13	..	1.12	54- Amethi
55- बहराइच	2.10	1.56	1.40	1.72	55- Bahraich
56- श्रावस्ती	0.10	1.10	0.80	0.57	56- Shrawasti
57- बलरामपुर	0.10	1.21	1.00	1.14	57- Balrampur
58- गोण्डा	3.50	2.72	1.50	1.62	58- Gonda
59- सिद्धार्थ नगर	1.20	1.27	1.00	1.14	59- Siddharth Nagar
60- बस्ती	3.50	1.83	1.80	1.82	60- Basti
61- संतकबीर नगर	0.10	1.03	1.30	1.39	61- Sant Kabir Nagar
62- महाराजगंज	1.00	1.96	0.80	0.98	62- Mahrajganj
63- गोरखपुर	3.10	2.33	3.50	3.36	63- Gorakhpur
64- कुशीनगर	0.30	1.44	0.50	0.56	64- Kushinagar
65- देवरिया	3.00	1.70	3.00	2.93	65- Deoria
66- आजमगढ़	2.80	1.80	1.40	1.46	66- Azamgarh
67- मऊ	0.50	0.83	1.00	1.04	67- Mau
68- बलिया	1.60	0.97	2.60	2.50	68- Ballia
69- जौनपुर	2.60	2.11	1.80	1.62	69- Jaunpur
70- गाजीपुर	1.60	1.76	2.70	2.49	70- Ghazipur
71- चन्दौली	0.00	0.37	0.80	0.91	71- Chandauli
72- वाराणसी	1.50	0.42	2.70	2.26	72- Varanasi
73- संतरविदास नगर	0.00	0.20	1.60	1.64	73- Sant Ravidas Nagar
74- मिर्जापुर	0.60	0.25	1.30	1.37	74- Mirzapur
75- सोनभद्र	0.20	0.21	-	0.00	75- Sonbhadra
पूर्वी सम्भाग	37.80	37.46	43.40	43.34	Eastern Region
उत्तर प्रदेश	100.00	100.00	100.00	100.00	Uttar Pradesh

5-कृषि AGRICULTURE

जिला/सम्भाग	.स्रोतवार शुद्ध सिंचित क्षेत्रफल का शुद्ध सिंचित क्षेत्रफल से प्रतिशत Percentage of net irrigated area by different sources to total net irrigated area				District/Region
	नहर Canal		राजकीय नलकूप Govt. tubewells		
	2000-01	2012-13	2000-01	2012-13	
1	152	153	154	155	1
1- सहारनपुर	19.80	15.96	6.24	3.84	1- Saharanpur
2- मुजफ्फरनगर	26.20	26.45	3.34	1.39	2- Muzaffarnagar
3- शामली	..	5.51	..	1.34	3- Shamli
4- बिजनौर	2.30	7.45	2.14	2.27	4- Bijnor
5- मुरादाबाद	4.50	6.41	5.85	6.33	5- Moradabad
6- संभल	..	0.00	..	2.07	6- Sambhal
7- रामपुर	3.00	0.24	0.63	2.14	7- Rampur
8- अमरोहा	0.00	0.00	0.20	0.23	8- Amroha
9- मेरठ	21.00	16.49	5.26	1.16	9- Meerut
10- बागपत	13.00	2.07	2.56	0.68	10- Baghpat
11- गाजियाबाद	14.60	15.00	11.14	2.30	11- Ghaziabad
12- हापुड़	..	10.02	..	0.64	12- Hapur
13- गौतमबुद्ध नगर	7.30	26.14	3.04	0.57	13- G.B.Nagar
14- बुलन्दशहर	14.20	7.90	2.02	0.96	14- Bulandshahr
15- अलीगढ़	16.80	8.36	3.24	1.61	15- Aligarh
16- हाथरस	11.80	7.66	1.58	0.03	16- Hathras
17- मथुरा	40.00	38.71	0.10	0.00	17- Mathura
18- आगरा	11.10	8.66	1.99	1.77	18- Agra
19- फिरोजाबाद	12.40	7.92	0.91	0.33	19- Firozabad
20- एटा	15.80	15.37	5.33	4.35	20- Etah
21- कासगंज	..	9.06	..	2.01	21- Kasganj
22- मैनपुरी	24.80	26.11	2.93	3.62	22- Mainpuri
23- बदायूँ	0.00	0.00	5.56	1.82	23- Badaun
24- बरेली	15.20	4.94	2.16	0.31	24- Bareilly
25- पीलीभीत	25.80	15.81	0.44	0.10	25- Pilibhit
26- शाहजहाँपुर	8.50	2.96	0.19	0.28	26- Shahjahanpur
27- फर्रुखाबाद	3.20	2.12	1.76	4.63	27- Farrukhabad
28- कन्नौज	8.10	6.79	14.23	3.23	28- Kannauj
29- इटावा	46.40	49.84	4.35	3.31	29- Etawah
30- औरैया	43.20	40.82	3.52	1.56	30- Auraiya
पश्चिमी सम्भाग	15.20	11.75	3.35	1.76	Western Region
31- खीरी	8.60	4.56	3.87	2.49	31- Kheri
32- सीतापुर	12.90	4.40	3.52	0.72	32- Sitapur
33- हरदोई	16.10	13.19	2.65	0.89	33- Hardoi
34- उन्नाव	21.60	23.80	0.69	0.89	34- Unnao
35- लखनऊ	22.60	17.86	6.08	3.14	35- Lucknow
36- रायबरेली	46.30	40.36	2.06	2.26	36- Rae Bareli
37- कानपुर देहात	48.70	36.84	6.43	6.37	37- Kanpur Dehat
38- कानपुर नगर	38.60	19.27	7.17	5.28	38- Kanpur Nagar
39- फतेहपुर	24.00	18.94	3.43	2.50	39- Fatehpur
40- बाराबंकी	33.20	30.59	0.89	0.54	40- Barabanki
केन्द्रीय सम्भाग	24.80	17.81	3.26	1.99	Central Region

5-कृषि AGRICULTURE

जिला/सम्भाग	1. स्रोतवार शुद्ध सिंचित क्षेत्रफल का शुद्ध सिंचित क्षेत्रफल से प्रतिशत Percentage of net irrigated area by different sources to total net irrigated area				District/Region
	नहर Canal		राजकीय नलकूप Govt. tubewells		
	2000-01	2013-14	2000-01	2013-14	
	1	152	153	154	
41- जालौन	69.05	67.84	7.07	6.95	41- Jalaun
42- झाँसी	42.75	46.28	2.32	0.57	42- Jhansi
43- ललितपुर	26.66	33.53	0.51	0.22	43- Lalitpur
44- हमीरपुर	28.69	22.34	14.24	11.62	44- Hamirpur
45- महोबा	32.45	27.54	0.00	0.13	45- Mahoba
46- बांदा	52.58	39.73	8.41	10.13	46- Banda
47- चित्रकूट	75.62	24.34	0.00	0.14	47- Chitrakoot
बुन्देलखण्ड सम्भाग	44.45	41.29	4.47	4.08	Bundelkhand Region
48- प्रतापगढ़	41.41	39.88	0.26	0.01	48- Pratapgarh
49- कौशाम्बी	18.18	14.63	8.52	6.28	49- Kaushambi
50- इलाहाबाद	54.93	46.55	8.37	8.43	50- Allahabad
51- फैजाबाद	11.19	20.95	11.29	9.51	51- Faizabad
52- अम्बेदकर नगर	12.67	14.33	3.15	6.74	52- Ambedkar Nagar
53- सुल्तानपुर	32.90	21.03	5.60	6.96	53- Sultanpur
54- अमेठी	..	48.08	..	3.09	54- Amethi
55- बहराइच	10.10	2.04	13.04	2.07	55- Bahraich
56- श्रावस्ती	0.13	0.00	16.83	0.00	56- Shrawasti
57- बलरामपुर	6.91	0.00	2.10	0.14	57- Balrampur
58- गोण्डा	0.00	6.44	5.72	10.07	58- Gonda
59- सिद्धार्थ नगर	10.91	4.26	2.30	0.55	59- Siddharth Nagar
60- बस्ती	1.16	0.16	25.87	4.09	60- Basti
61- संतकबीर नगर	2.75	2.32	4.37	4.29	61- Sant Kabir Nagar
62- महाराजगंज	18.38	19.03	2.61	0.56	62- Mahrajganj
63- गोरखपुर	4.82	0.97	8.10	4.77	63- Gorakhpur
64- कुशीनगर	48.03	24.36	1.27	1.96	64- Kushinagar
65- देवरिया	17.81	15.61	12.36	10.83	65- Deoria
66- आजमगढ़	18.42	14.53	1.99	1.31	66- Azamgarh
67- मऊ	9.58	8.81	3.43	0.43	67- Mau
68- बलिया	21.97	13.96	8.89	5.16	68- Ballia
69- जौनपुर	32.25	26.00	3.49	2.22	69- Jaunpur
70- गाजीपुर	21.96	23.99	9.94	4.58	70- Ghazipur
71- चन्दौली	89.19	81.02	1.74	7.00	71- Chandauli
72- वाराणसी	18.17	10.08	37.54	24.62	72- Varanasi
73- संतरविदास नगर	13.90	19.26	30.55	32.22	73- Sant Ravidas Nagar
74- मिर्जापुर	72.80	59.88	9.53	9.17	74- Mirzapur
75- सोनभद्र	91.97	80.06	0.00	0.00	75- Sonbhadra
पूर्वी सम्भाग	25.51	20.32	7.62	5.27	Eastern Region
उत्तर प्रदेश	22.17	18.23	4.77	3.10	Uttar Pradesh

5-कृषि
AGRICULTURE

जिला/सम्भाग	.स्रोतवार शुद्ध सिंचित क्षेत्रफल का शुद्ध सिंचित क्षेत्रफल से प्रतिशत Percentage of net irrigated area by different sources to total net irrigated area				District/Region
	निजी नलकूप Private tubewells		अन्य स्रोत Other sources		
	2000-01	2013-14	2000-01	2013-14	
1	156	157	158	159	1
1- सहारनपुर	73.62	84.04	0.01	0.00	1- Saharanpur
2- मुजफ्फरनगर	70.37	66.56	0.03	6.99	2- Muzaffarnagar
3- शामली	..	94.30	..	0.19	3- Shamli
4- बिजनौर	80.84	60.05	0.16	32.50	4- Bijnor
5- मुरादाबाद	87.03	40.46	0.00	53.13	5- Moradabad
6- संभल	..	70.17	..	29.83	6- Sambhal
7- रामपुर	83.76	41.95	12.23	57.81	7- Rampur
8- अमरोहा	99.17	77.37	0.00	22.63	8- Amroha
9- मेरठ	73.43	83.51	0.09	0.00	9- Meerut
10- बागपत	84.30	97.93	0.00	0.00	10- Baghpat
11- गाजियाबाद	70.68	77.56	0.13	7.44	11- Ghaziabad
12- हापुड़	..	89.96	..	0.02	12- Hapur
13- गौतमबुद्ध नगर	63.53	46.66	17.61	27.20	13- G.B.Nagar
14- बुलन्दशहर	81.10	89.86	0.77	2.24	14- Bulandshahr
15- अलीगढ़	75.50	91.63	0.07	0.02	15- Aligarh
16- हाथरस	86.60	92.34	0.00	0.00	16- Hathras
17- मथुरा	59.68	61.29	0.15	0.00	17- Mathura
18- आगरा	85.30	90.74	0.21	0.60	18- Agra
19- फिरोजाबाद	86.59	91.54	0.01	0.54	19- Firozabad
20- एटा	60.20	84.63	0.47	0.00	20- Etah
21- कासगंज	..	55.97	..	34.97	21- Kasganj
22- मैनपुरी	69.35	73.88	0.08	0.01	22- Mainpuri
23- बदायूँ	91.80	57.76	2.51	42.24	23- Badaun
24- बरेली	72.38	60.83	9.33	34.22	24- Bareilly
25- पीलीभीत	73.34	84.19	0.08	0.00	25- Pilibhit
26- शाहजहाँपुर	90.64	72.98	0.29	24.06	26- Shahjahanpur
27- फर्रुखाबाद	93.82	97.88	0.50	0.00	27- Farrukhabad
28- कन्नौज	77.47	93.18	0.11	0.03	28- Kannauj
29- इटावा	48.23	49.77	0.29	0.39	29- Etawah
30- औरैया	53.16	59.00	0.10	0.17	30- Auraiya
पश्चिमी सम्भाग	77.22	74.04	1.52	14.21	Western Region
31- खीरी	86.66	95.42	0.05	0.02	31- Kheri
32- सीतापुर	78.69	95.56	3.26	0.04	32- Sitapur
33- हरदोई	78.43	86.79	1.53	0.02	33- Hardoi
34- उन्नाव	76.41	75.69	0.41	0.51	34- Unnao
35- लखनऊ	70.76	82.10	0.32	0.04	35- Lucknow
36- रायबरेली	51.41	59.62	0.00	0.02	36- Rae Bareli
37- कानपुर देहात	44.35	63.12	0.11	0.05	37- Kanpur Dehat
38- कानपुर नगर	53.02	80.30	0.16	0.43	38- Kanpur Nagar
39- फतेहपुर	72.06	80.74	0.18	0.31	39- Fatehpur
40- बाराबंकी	64.33	52.76	0.26	16.65	40- Barabanki
केंद्रीय सम्भाग	70.36	80.53	0.70	1.66	Central Region

5-कृषि AGRICULTURE

जिला/सम्भाग	.स्रोतवार शुद्ध सिंचित क्षेत्रफल का शुद्ध सिंचित क्षेत्रफल से प्रतिश Percentage of net irrigated area by different sources to				District/Region
	निजी नलकूप Private tubewells		अन्य स्रोत Other sources		
	2000-01	2013-14	2000-01	2013-14	
	1	156	157	158	
41- जालौन	14.86	23.84	2.38	8.32	41- Jalaun
42- झॉसी	2.32	8.48	6.81	45.24	42- Jhansi
43- ललितपुर	5.16	24.41	26.38	42.07	43- Lalitpur
44- हमीरपुर	24.95	60.98	5.25	16.68	44- Hamirpur
45- महोबा	0.48	3.97	20.67	68.50	45- Mahoba
46- बांदा	21.98	49.76	2.89	10.52	46- Banda
47- चित्रकूट	6.50	62.48	4.08	13.18	47- Chitrakoot
बुन्देलखण्ड सम्भाग	10.16	27.71	10.80	31.00	Bundelkhand Region
48- प्रतापगढ़	58.10	33.64	0.02	26.48	48- Pratapgarh
49- कौशाम्बी	72.65	85.36	0.04	0.01	49- Kaushambi
50- इलाहाबाद	34.32	48.07	0.73	5.38	50- Allahabad
51- फैजाबाद	77.43	78.99	0.01	0.06	51- Faizabad
52- अम्बेदकर नगर	84.16	85.67	0.00	0.00	52- Ambedkar Nagar
53- सुल्तानपुर	61.46	78.95	0.01	0.02	53- Sultanpur
54- अमेठी	..	51.92	..	0.00	54- Amethi
55- बहराइच	59.09	97.96	1.11	0.00	55- Bahraich
56- श्रावस्ती	78.11	99.96	1.18	0.04	56- Shrawasti
57- बलरामपुर	89.15	76.46	0.24	23.54	57- Balrampur
58- गोण्डा	93.83	88.81	0.00	4.75	58- Gonda
59- सिद्धार्थ नगर	79.03	87.89	2.36	7.85	59- Siddharth Nagar
60- बस्ती	58.02	72.61	0.00	27.23	60- Basti
61- संतकबीर नगर	87.07	89.38	0.03	8.30	61- Sant Kabir Nagar
62- महाराजगंज	76.15	76.13	1.81	4.84	62- Mahrajganj
63- गोरखपुर	83.11	98.69	0.79	0.33	63- Gorakhpur
64- कुशीनगर	48.10	68.05	0.80	7.60	64- Kushinagar
65- देवरिया	69.16	83.74	0.22	0.64	65- Deoria
66- आजमगढ़	79.42	85.44	0.01	0.03	66- Azamgarh
67- मऊ	86.90	91.19	0.00	0.00	67- Mau
68- बलिया	69.09	86.04	0.00	0.00	68- Ballia
69- जौनपुर	64.19	73.99	0.00	0.00	69- Jaunpur
70- गाजीपुर	68.09	76.01	0.00	0.00	70- Ghazipur
71- चन्दौली	7.25	14.53	1.53	4.45	71- Chandauli
72- वाराणसी	43.44	88.84	0.00	1.08	72- Varanasi
73- संतरविदास नगर	54.34	80.74	0.00	0.00	73- Sant Ravidas Nagar
74- मिर्जापुर	10.26	22.95	1.52	17.17	74- Mirzapur
75- सोनभद्र	0.30	3.48	1.95	16.46	75- Sonbhadra
पूर्वी सम्भाग	64.32	74.70	0.46	4.97	Eastern Region
उत्तर प्रदेश	67.35	71.18	1.66	10.60	Uttar Pradesh

5-कृषि AGRICULTURE

जिला/सम्भाग	55.बाढ़ से प्रभावित क्षेत्रफल का कुल बोये गये क्षेत्रफल से प्रतिशत		56.बाढ़ से प्रभावित जनसंख्या का कुल जनसंख्या से प्रतिशत		District/Region
	Percentage of flood affected area to total area sown{Kharif}		Percentage of flood affected population to total population		
	2000-01	2012-13*	2000-01	2012-13*	
1	160	161	162	163	1
1- सहारनपुर	0.12	7.91	—	6.93	1- Saharanpur
2- मुजफ्फरनगर	—	—	—	0.20	2- Muzaffarnagar
3- शामली	..	0.52	3- Shamli
4- बिजनौर	0.35	1.37	0.08	0.35	4- Bijnor
5- मुरादाबाद	—	0.20	—	—	5- Moradabad
6- संभल	..	1.41	6- Sambhal
7- रामपुर	—	4.63	—	0.04	7- Rampur
8- अमरोहा	—	8.54	—	2.03	8- Amroha
9- मेरठ	—	3.86	—	0.15	9- Meerut
10- बागपत	—	—	—	—	10- Baghpat
11- गाजियाबाद	—	—	—	—	11- Ghaziabad
12- हापुड़	..	3.01	12- Hapur
13- गौतमबुद्ध नगर	—	—	—	—	13- G.B.Nagar
14- बुलन्दशहर	—	—	—	—	14- Bulandshahr
15- अलीगढ़	—	0.56	—	0.07	15- Aligarh
16- हाथरस	—	—	—	—	16- Hathras
17- मथुरा	—	—	—	—	17- Mathura
18- आगरा	—	—	—	—	18- Agra
19- फिरोजाबाद	—	—	—	—	19- Firozabad
20- एटा	—	—	—	—	20- Etah
21- कासगंज	—	—	—	—	21- Kasganj
22- मैनपुरी	—	—	—	—	22- Mainpuri
23- बदायूँ	0.13	2.50	0.05	0.13	23- Badaun
24- बरेली	—	—	—	—	24- Bareilly
25- पीलीभीत	0.10	0.19	0.11	0.36	25- Pilibhit
26- शाहजहाँपुर	—	—	—	0.33	26- Shahjahanpur
27- फर्रुखाबाद	—	1.14	—	1.74	27- Farrukhabad
28- कन्नौज	—	1.54	—	0.17	28- Kannauj
29- इटावा	—	—	—	—	29- Etawah
30- औरैया	—	—	—	—	30- Auraiya
पश्चिमी सम्भाग	0.04	1.43	0.01	0.51	Western Region
31- खीरी	2.57	5.67	0.83	2.50	31- Kheri
32- सीतापुर	—	2.00	—	2.63	32- Sitapur
33- हरदोई	—	—	—	—	33- Hardoi
34- उन्नाव	—	—	—	—	34- Unnao
35- लखनऊ	—	—	—	—	35- Lucknow
36- रायबरेली	—	—	—	—	36- Rae Bareli
37- कानपुर देहात	—	—	—	—	37- Kanpur Dehat
38- कानपुर नगर	—	—	—	—	38- Kanpur Nagar
39- फतेहपुर	—	—	—	—	39- Fatehpur
40- बाराबंकी	—	2.77	0.11	0.81	40- Barabanki
केन्द्रीय सम्भाग	0.51	1.86	0.10	0.69	Central Region

* बाढ़ से प्रभावित क्षेत्रफल तथा जनसंख्या के आँकड़े सितम्बर-2013 तक के हैं।

5-कृषि AGRICULTURE

जिला/सम्भाग	55.बाढ़ से प्रभावित क्षेत्रफल का कुल बोये गये क्षेत्रफल से प्रतिशत (खरीफ)		56.बाढ़ से प्रभावित जनसंख्या का कुल जनसंख्या से प्रतिशत		District/Region
	Percentage of flood affected area to total area sown{Kharif}		Percentage of flood affected population to total population		
	2000-01	2012-13*	2000-01	2012-13*	
1	160	161	162	163	1
41- जालौन	-	-	-	-	41- Jalaun
42- झाँसी	-	-	-	-	42- Jhansi
43- ललितपुर	-	-	-	1.62	43- Lalitpur
44- हमीरपुर	-	32.32	-	-	44- Hamirpur
45- महोबा	-	-	-	6.55	45- Mahoba
46- बांदा	-	6.24	-	2.56	46- Banda
47- चित्रकूट	-	2.86	-	1.95	47- Chitrakoot
बुन्देलखण्ड सम्भाग	-	4.42	-	-	Bundelkhand Region
48- प्रतापगढ़	-	-	-	-	48- Pratapgarh
49- कौशाम्बी	-	-	-	-	49- Kaushambi
50- इलाहाबाद	-	4.65	-	0.23	50- Allahabad
51- फैजाबाद	-	0.50	-	-	51- Faizabad
52- अम्बेदकर नगर	1.14	-	0.35	-	52- Ambedkar Nagar
53- सुल्तानपुर	-	-	-	-	53- Sultanpur
54- अमेठी	..	-	..	3.17	54- Amethi
55- बहराइच	4.8	1.73	1.03	0.05	55- Bahraich
56- श्रावस्ती	-	-	-	8.35	56- Shrawasti
57- बलरामपुर	-	7.54	0.40	0.05	57- Balrampur
58- गोण्डा	11.77	-	0.05	1.09	58- Gonda
59- सिद्धार्थ नगर	24.39	3.46	16.20	2.12	59- Siddharth Nagar
60- बस्ती	0.09	14.82	0.01	10.11	60- Basti
61- संतकबीर नगर	8.41	16.61	4.46	-	61- Sant Kabir Nagar
62- महाराजगंज	17.1	-	6.99	2.87	62- Mahrajganj
63- गोरखपुर	34.58	2.36	18.89	-	63- Gorakhpur
64- कुशीनगर	15.5	-	9.09	0.14	64- Kushinagar
65- देवरिया	35.08	17.98	27.60	0.98	65- Deoria
66- आजमगढ़	-	0.20	4.82	-	66- Azamgarh
67- मऊ	-	-	-	8.34	67- Mau
68- बलिया	4.14	12.99	0.04	-	68- Ballia
69- जौनपुर	-	-	-	17.1	69- Jaunpur
70- गाजीपुर	0.24	28.64	0.25	7.55	70- Ghazipur
71- चन्दौली	-	7.21	-	10.39	71- Chandauli
72- वाराणसी	-	6.66	1.11	-	72- Varanasi
73- संतरविदास नगर	-	-	-	19.26	73- Sant Ravidas Nagar
74- मिर्जापुर	-	9.87	-	-	74- Mirzapur
75- सोनभद्र	-	-	-	3.24	75- Sonbhadra
पूर्वी सम्भाग	6.35	4.87	4.02	1.72	Eastern Region
उत्तर प्रदेश	2.45	2.96	1.64	0.33	Uttar Pradesh

* बाढ़ से प्रभावित क्षेत्रफल तथा जनसंख्या के आँकड़े सितम्बर-2013 तक के हैं।
Information of flood affected area and population are till September-2013

5-कृषि AGRICULTURE

जिला/सम्भाग	57.विभिन्न आकार वर्गानुसार भूमि जोत संख्या का प्रतिशत Percentage distribution of holdings by different sizes				District/Region
	1 हेक्टेयर से कम Less than 1 hect		1-2 हेक्टेयर 1-2 hect		
	2000-01	2010-11	2000-01	2005-06	
1	164	165	166	167	1
1- सहारनपुर	63.59	65.02	18.53	21.22	1- Saharanpur
2- मुजफ्फरनगर	66.87	80.07	17.64	16.59	2- Muzaffarnagar
3- शामली	..	0.00	3- Shamli
4- बिजनौर	65.50	76.97	19.44	20.14	4- Bijnor
5- मुरादाबाद	76.02	73.49	14.88	13.84	5- Moradabad
6- संभल	..	0.00	6- Sambhal
7- रामपुर	67.95	74.19	20.25	19.75	7- Rampur
8- अमरोहा	67.84	80.55	19.19	15.51	8- Amroha
9- मेरठ	64.32	77.12	22.28	17.62	9- Meerut
10- बागपत	68.24	71.62	17.65	19.82	10- Baghpat
11- गाजियाबाद	72.33	72.13	16.76	15.49	11- Ghaziabad
12- हापुड़	..	0.00	12- Hapur
13- गौतमबुद्ध नगर	65.76	65.76	12.12	20.65	13- G.B.Nagar
14- बुलन्दशहर	68.52	68.52	18.24	16.60	14- Bulandshahr
15- अलीगढ़	62.57	62.57	21.39	19.94	15- Aligarh
16- हाथरस	69.02	69.02	18.36	23.74	16- Hathras
17- मथुरा	48.61	48.61	23.50	22.93	17- Mathura
18- आगरा	63.71	63.71	20.50	20.58	18- Agra
19- फिरोजाबाद	66.19	66.19	20.45	18.33	19- Firozabad
20- एटा	73.43	73.43	18.28	16.78	20- Etah
21- कासगंज	..	0.00	21- Kasganj
22- मैनपुरी	77.81	42.55	15.50	14.34	22- Mainpuri
23- बदायूँ	74.63	85.66	16.13	15.54	23- Badaun
24- बरेली	76.55	169.69	15.23	15.08	24- Bareilly
25- पीलीभीत	64.55	33.72	20.55	19.30	25- Pilibhit
26- शाहजहाँपुर	72.03	121.25	16.98	16.02	26- Shahjahanpur
27- फर्रुखाबाद	76.65	73.01	16.50	13.10	27- Farrukhabad
28- कन्नौज	84.16	115.42	10.69	10.74	28- Kannauj
29- इटावा	74.87	73.93	15.83	13.92	29- Etawah
30- औरैया	77.05	2.18	14.99	14.63	30- Auraiya
पश्चिमी सम्भाग	70.72	852.78	17.50	16.92	Western Region
31- खीरी	72.61	70.59	17.29	17.74	31- Kheri
32- सीतापुर	77.36	77.57	14.99	13.98	32- Sitapur
33- हरदोई	79.48	105.37	13.50	13.00	33- Hardoi
34- उन्नाव	79.15	144.31	14.23	12.74	34- Unnao
35- लखनऊ	81.00	47.17	13.64	11.56	35- Lucknow
36- रायबरेली	80.57	131.50	12.70	10.98	36- Rae Bareli
37- कानपुर देहात	74.01	79.28	16.80	12.70	37- Kanpur Dehat
38- कानपुर नगर	73.60	44.46	15.18	18.08	38- Kanpur Nagar
39- फतेहपुर	75.61	70.46	15.67	17.24	39- Fatehpur
40- बाराबंकी	82.90	8.44	11.93	11.44	40- Barabanki
केन्द्रीय सम्भाग	77.71	1292.64	14.58	14.03	Central Region

5-कृषि

AGRICULTURE

जिला/सम्भाग	57.विभिन्न आकार वर्गानुसार भूमि जोत संख्या का प्रतिशत				District/Region
	Percentage distribution of holdings by different sizes				
	1 हेक्टेयर से कम		1-2 हेक्टेयर		
	Less than 1 hect		1-2 hect		
	2000-01	2005-06	2000-01	2005-06	
1	164	165	166	167	1
41- जालौन	59.33	60.15	18.87	22.33	41- Jalaun
42- झॉसी	54.30	75.20	23.18	24.51	42- Jhansi
43- ललितपुर	41.73	39.41	33.78	32.16	43- Lalitpur
44- हमीरपुर	47.99	64.62	27.23	20.22	44- Hamirpur
45- महोबा	49.78	28.16	23.92	23.33	45- Mahoba
46- बांदा	58.93	108.24	20.26	20.26	46- Banda
47- चित्रकूट	61.68	6.00	20.44	19.89	47- Chitrakoot
बुन्देलखण्ड सम्भाग	53.82	154.94	23.60	23.25	Bundelkhand Region
48- प्रतापगढ़	85.67	204.87	8.57	9.06	48- Pratapgarh
49- कौशाम्बी	81.42	30.65	12.09	11.71	49- Kaushambi
50- इलाहाबाद	81.11	141.25	11.58	11.39	50- Allahabad
51- फैजाबाद	84.31	84.36	10.41	8.39	51- Faizabad
52- अम्बेदकर नगर	87.96	46.51	8.84	8.34	52- Ambedkar Nagar
53- सुल्तानपुर	87.98	112.30	8.58	8.72	53- Sultanpur
54- अमेठी	54- Amethi
55- बहराइच	76.91	197.63	15.47	13.47	55- Bahraich
56- श्रावस्ती	79.25	50.67	13.66	13.51	56- Shrawasti
57- बलरामपुर	75.04	42.78	15.80	14.53	57- Balrampur
58- गोण्डा	84.57	110.52	10.42	11.49	58- Gonda
59- सिद्धार्थ नगर	82.60	98.82	12.79	13.15	59- Siddharth Nagar
60- बस्ती	83.64	118.64	11.33	9.85	60- Basti
61- संतकबीर नगर	85.48	47.80	10.08	9.05	61- Sant Kabir Nagar
62- महाराजगंज	85.89	72.05	9.69	9.74	62- Mahrajganj
63- गोरखपुर	86.51	95.66	9.25	9.87	63- Gorakhpur
64- कुशीनगर	88.51	100.00	8.16	8.02	64- Kushinagar
65- देवरिया	86.81	57.41	8.99	9.03	65- Deoria
66- आजमगढ़	86.25	251.13	9.28	8.55	66- Azamgarh
67- मऊ	84.12	47.19	10.55	10.65	67- Mau
68- बलिया	83.25	43.85	10.37	9.55	68- Ballia
69- जौनपुर	89.72	147.67	7.46	7.37	69- Jaunpur
70- गाजीपुर	83.29	167.12	10.91	10.66	70- Ghazipur
71- चन्दौली	85.06	86.95	8.76	8.77	71- Chandauli
72- वाराणसी	89.22	96.53	7.94	7.56	72- Varanasi
73- संतरविदास नगर	91.24	61.22	6.43	6.30	73- Sant Ravidas Nagar
74- मिर्जापुर	74.40	118.84	16.06	13.94	74- Mirzapur
75- सोनभद्र	63.60	1.12	17.63	17.55	75- Sonbhadra
पूर्वी सम्भाग	84.18	36.85	10.47	10.14	Eastern Region
उत्तर प्रदेश	76.88	0.11	14.25	13.82	Uttar Pradesh

5-कृषि AGRICULTURE

जिला/सम्भाग	57.विभिन्न आकार वर्गानुसार भूमि जोत संख्या का प्रतिशत Percentage distribution of holdings by different sizes				District/Region
	2-4 हेक्टेयर 2-4 hect		4 हेक्टेयर और अधिक 4 hect or more		
	2000-01	2005-06	2000-01	2005-06	
1	168	169	170	171	1
1- सहारनपुर	12.21	14.53	5.67	5.27	1- Saharanpur
2- मुजफ्फरनगर	11.13	10.09	4.36	3.49	2- Muzaffarnagar
3- शामली	3- Shamli
4- बिजनौर	11.22	10.95	3.84	3.48	4- Bijnor
5- मुरादाबाद	7.04	6.86	2.06	1.68	5- Moradabad
6- संभल	6- Sambhal
7- रामपुर	8.99	8.67	2.80	2.47	7- Rampur
8- अमरोहा	9.72	7.91	3.24	2.45	8- Amroha
9- मेरठ	9.83	10.36	3.57	3.26	9- Meerut
10- बागपत	10.93	9.16	3.18	3.29	10- Baghpat
11- गाजियाबाद	8.58	7.54	2.34	2.00	11- Ghaziabad
12- हापुड़	12- Hapur
13- गौतमबुद्ध नगर	15.63	8.65	6.49	2.06	13- G.B.Nagar
14- बुलन्दशहर	9.79	8.59	3.45	2.78	14- Bulandshahr
15- अलीगढ़	11.58	11.02	4.46	3.95	15- Aligarh
16- हाथरस	9.38	10.84	3.24	2.88	16- Hathras
17- मथुरा	18.67	17.43	9.22	8.22	17- Mathura
18- आगरा	11.22	10.92	4.57	4.30	18- Agra
19- फिरोजाबाद	9.89	10.03	3.47	3.42	19- Firozabad
20- एटा	6.55	6.22	1.74	1.64	20- Etah
21- कासगंज	21- Kasganj
22- मैनपुरी	5.41	4.36	1.28	0.87	22- Mainpuri
23- बदायूँ	7.13	6.58	2.11	1.71	23- Badaun
24- बरेली	6.53	6.16	1.68	1.51	24- Bareilly
25- पीलीभीत	11.13	9.97	3.77	3.65	25- Pilibhit
26- शाहजहाँपुर	8.12	7.16	2.87	2.22	26- Shahjahanpur
27- फर्रुखाबाद	5.45	5.34	1.39	1.47	27- Farrukhabad
28- कन्नौज	4.13	4.13	1.03	0.90	28- Kannauj
29- इटावा	7.05	6.14	2.25	2.10	29- Etawah
30- औरैया	6.22	6.02	1.74	1.71	30- Auraiya
पश्चिमी सम्भाग	8.78	8.30	3.00	2.62	Western Region
31- खीरी	7.81	6.67	2.29	2.12	31- Kheri
32- सीतापुर	6.02	5.61	1.64	1.21	32- Sitapur
33- हरदोई	5.55	5.23	1.47	1.28	33- Hardoi
34- उन्नाव	5.35	5.13	1.27	1.20	34- Unnao
35- लखनऊ	4.52	3.84	0.84	0.77	35- Lucknow
36- रायबरेली	5.21	3.79	1.53	0.83	36- Rae Bareli
37- कानपुर देहात	6.98	6.92	2.21	2.78	37- Kanpur Dehat
38- कानपुर नगर	8.22	6.66	3.00	1.87	38- Kanpur Nagar
39- फतेहपुर	6.48	5.99	2.24	1.94	39- Fatehpur
40- बाराबंकी	4.21	3.81	0.97	0.89	40- Barabanki
केन्द्रीय सम्भाग	6.00	5.37	1.71	1.45	Central Region

5-कृषि AGRICULTURE

जिला/सम्भाग	57.विभिन्न आकार वर्गानुसार भूमि जोत संख्या का प्रतिशत				District/Region
	Percentage distribution of holdings by different sizes				
	2-4 हेक्टेयर		4 हेक्टेयर और अधिक		
	2-4 hect		4 hect or more		
	2000-01	2005-06	2000-01	2005-06	
1	168	169	170	171	1
41- जालौन	13.53	14.01	8.27	8.94	41- Jalaun
42- झाँसी	14.77	14.33	7.76	7.21	42- Jhansi
43- ललितपुर	16.68	15.71	7.80	6.31	43- Lalitpur
44- हमीरपुर	14.77	14.87	10.00	10.13	44- Hamirpur
45- महोबा	15.92	16.85	10.38	10.53	45- Mahoba
46- बांदा	13.14	12.97	7.67	7.93	46- Banda
47- चित्रकूट	10.96	9.75	6.93	5.93	47- Chitrakoot
बुन्देलखण्ड सम्भाग	14.25	14.08	8.33	8.12	Bundelkhand Region
48- प्रतापगढ़	4.59	2.63	1.17	0.67	48- Pratapgarh
49- कौशाम्बी	4.89	4.60	1.60	1.49	49- Kaushambi
50- इलाहाबाद	5.29	5.24	2.02	1.77	50- Allahabad
51- फैजाबाद	4.14	2.79	1.14	0.46	51- Faizabad
52- अम्बेदकर नगर	2.76	2.57	0.43	0.40	52- Ambedkar Nagar
53- सुल्तानपुर	2.90	3.61	0.55	0.52	53- Sultanpur
54- अमेठी	54- Amethi
55- बहराइच	6.30	5.32	1.32	1.06	55- Bahraich
56- श्रावस्ती	5.91	5.51	1.18	1.00	56- Shrawasti
57- बलरामपुर	7.53	6.39	1.63	1.43	57- Balrampur
58- गोण्डा	4.04	3.74	0.98	0.95	58- Gonda
59- सिद्धार्थ नगर	3.79	4.25	0.82	0.82	59- Siddharth Nagar
60- बस्ती	4.25	3.59	0.77	0.61	60- Basti
61- संतकबीर नगर	3.41	3.51	1.03	0.76	61- Sant Kabir Nagar
62- महाराजगंज	3.55	3.34	0.88	0.74	62- Mahrajganj
63- गोरखपुर	3.62	3.51	0.62	0.60	63- Gorakhpur
64- कुशीनगर	2.70	2.66	0.63	0.59	64- Kushinagar
65- देवरिया	3.35	3.10	0.84	0.71	65- Deoria
66- आजमगढ़	3.59	3.22	0.88	0.70	66- Azamgarh
67- मऊ	4.29	4.90	1.04	0.99	67- Mau
68- बलिया	4.80	4.46	1.58	1.40	68- Ballia
69- जौनपुर	2.40	2.68	0.42	0.35	69- Jaunpur
70- गाजीपुर	4.48	4.55	1.32	1.20	70- Ghazipur
71- चन्दौली	4.52	4.22	1.65	1.38	70- Chandauli
72- वाराणसी	2.46	1.75	0.39	0.24	71- Varanasi
73- संतरविदास नगर	2.00	2.13	0.34	0.36	72- Sant Ravidas Nagar
74- मिर्जापुर	6.62	6.08	2.91	2.74	73- Mirzapur
75- सोनभद्र	11.22	10.78	7.55	5.95	74- Sonbhadra
पूर्वी सम्भाग	4.20	3.92	1.16	0.98	75- Eastern Region
उत्तर प्रदेश	6.59	6.20	2.28	2.03	Uttar Pradesh

5-कृषि AGRICULTURE

जिला/सम्भाग	58.विभिन्न आकार वर्गानुसार क्षेत्रफल का प्रतिशत वितरण				District/Region
	Percentage distribution of area of holdings by different sizes				
	1-हेक्टेयर से कम		1-2हेक्टेयर		
	Less than 1 hect		1-2 hect		
	2000-01	2005-06	2000-01	2005-06	
1	172	173	174	175	1
1- सहारनपुर	20.03	19.05	23.95	25.12	1- Saharanpur
2- मुजफ्फरनगर	22.77	29.00	24.48	24.15	2- Muzaffarnagar
3- शामली	3- Shamli
4- बिजनौर	24.87	27.02	25.63	25.79	4- Bijnor
5- मुरादाबाद	34.00	37.51	26.24	25.41	5- Moradabad
6- संभल	6- Sambhal
7- रामपुर	29.42	31.36	28.63	29.68	7- Rampur
8- अमरोहा	27.53	37.90	27.67	23.90	8- Amroha
9- मेरठ	26.57	29.54	30.54	25.01	9- Meerut
10- बागपत	28.11	25.48	24.56	26.76	10- Baghpat
11- गाजियाबाद	30.87	36.61	26.88	25.97	11- Ghaziabad
12- हापुड़	12- Hapur
13- गौतमबुद्ध नगर	21.91	35.43	13.88	29.67	13- G.B.Nagar
14- बुलन्दशहर	27.89	32.45	25.67	25.03	14- Bulandshahr
15- अलीगढ़	22.06	24.22	26.54	25.63	15- Aligarh
16- हाथरस	27.01	25.17	26.58	30.19	16- Hathras
17- मथुरा	13.02	14.54	20.54	22.27	17- Mathura
18- आगरा	25.22	25.10	24.41	24.80	18- Agra
19- फिरोजाबाद	27.37	27.82	27.27	25.71	19- Firozabad
20- एटा	37.20	41.09	29.78	27.94	20- Etah
21- कासगंज	21- Kasganj
22- मैनपुरी	42.24	47.74	27.98	28.14	22- Mainpuri
23- बदायूँ	36.70	39.67	26.34	26.52	23- Badaun
24- बरेली	37.16	39.25	27.22	26.83	24- Bareilly
25- पीलीभीत	26.55	28.63	26.35	27.05	25- Pilibhit
26- शाहजहाँपुर	32.36	36.74	26.80	26.79	26- Shahjahanpur
27- फर्रुखाबाद	39.78	45.80	29.71	23.78	27- Farrukhabad
28- कन्नौज	50.88	50.02	22.51	24.03	28- Kannauj
29- इटावा	35.96	40.16	26.30	23.83	29- Etawah
30- औरैया	40.48	41.91	26.51	24.92	30- Auraiya
पश्चिमी सम्भाग	30.08	32.92	26.06	25.89	Western Region
31- खीरी	35.64	36.89	26.83	27.89	31- Kheri
32- सीतापुर	41.26	45.91	26.57	25.65	32- Sitapur
33- हरदोई	44.57	47.74	25.17	23.67	33- Hardoi
34- उन्नाव	44.80	45.77	26.59	24.77	34- Unnao
35- लखनऊ	47.47	51.11	28.20	25.29	35- Lucknow
36- रायबरेली	45.61	56.76	24.00	21.80	36- Rae Bareli
37- कानपुर देहात	37.81	37.26	26.20	20.69	37- Kanpur Dehat
38- कानपुर नगर	30.89	33.20	23.85	32.59	38- Kanpur Nagar
39- फतेहपुर	36.39	34.58	25.35	30.70	39- Fatehpur
40- बाराबंकी	51.25	48.79	23.88	25.66	40- Barabanki
केन्द्रीय सम्भाग	41.40	43.61	25.72	25.94	Central Region

5-कृषि AGRICULTURE

जिला/सम्भाग	58.विभिन्न आकार वर्गानुसार क्षेत्रफल का प्रतिशत वितरण Percentage distribution of area of holdings by different sizes				District/Region
	1-हेक्टेयर से कम Less than 1 hect		1-2हेक्टेयर 1-2 hect		
	2000-01	2005-06	2000-01	2005-06	
	1	172	173	174	
41- जालौन	18.57	16.29	18.63	18.77	41- Jalaun
42- झाँसी	17.90	18.93	22.24	24.19	42- Jhansi
43- ललितपुर	13.31	16.05	28.22	27.78	43- Lalitpur
44- हमीरपुर	15.53	12.45	23.81	18.31	44- Hamirpur
45- महोबा	14.44	14.24	19.94	19.18	45- Mahoba
46- बांदा	18.04	18.25	20.36	19.91	46- Banda
47- चित्रकूट	19.74	22.23	20.32	21.87	47- Chitrakoot
बुन्देलखण्ड सम्भाग	16.79	16.75	22.00	21.39	Bundelkhand Region
48- प्रतापगढ़	47.53	58.95	20.08	22.01	48- Pratapgarh
49- कौशाम्बी	43.42	44.84	23.45	23.17	49- Kaushambi
50- इलाहाबाद	40.24	40.79	21.75	22.84	50- Allahabad
51- फैजाबाद	50.93	54.55	21.43	24.03	51- Faizabad
52- अम्बेदकर नगर	62.21	63.54	21.39	20.39	52- Ambedkar Nagar
53- सुल्तानपुर	60.79	57.07	20.21	21.71	53- Sultanpur
54- अमेठी	54- Amethi
55- बहराइच	38.67	47.19	27.82	23.73	55- Bahraich
56- श्रावस्ती	43.83	44.06	26.24	27.21	56- Shrawasti
57- बलरामपुर	37.65	42.69	27.19	26.36	57- Balrampur
58- गोण्डा	52.49	51.26	22.00	24.20	58- Gonda
59- सिद्धार्थ नगर	47.80	46.29	28.81	28.74	59- Siddharth Nagar
60- बस्ती	54.14	58.12	23.07	21.96	60- Basti
61- संतकबीर नगर	51.70	53.63	23.58	23.08	61- Sant Kabir Nagar
62- महाराजगंज	50.46	51.73	23.75	22.96	62- Mahrajganj
63- गोरखपुर	52.84	51.27	23.36	24.37	63- Gorakhpur
64- कुशीनगर	59.79	59.71	20.72	20.55	64- Kushinagar
65- देवरिया	53.38	54.67	21.83	23.34	65- Deoria
66- आजमगढ़	54.54	56.56	21.15	21.37	66- Azamgarh
67- मऊ	50.21	51.27	23.49	22.35	67- Mau
68- बलिया	43.94	47.00	21.82	20.73	68- Ballia
69- जौनपुर	61.41	61.07	20.79	20.48	69- Jaunpur
70- गाजीपुर	48.48	49.42	22.61	21.99	70- Ghazipur
71- चन्दौली	52.57	52.49	17.10	18.07	71- Chandauli
72- वाराणसी	67.96	68.78	18.03	19.40	72- Varanasi
73- संतरविदास नगर	62.85	61.26	20.12	20.22	73- Sant Ravidas Nagar
74- मिर्जापुर	28.51	33.78	24.37	23.18	74- Mirzapur
75- सोनभद्र	17.29	19.25	17.75	18.89	75- Sonbhadra
पूर्वी सम्भाग	48.73	50.55	22.47	22.60	Eastern Region
उत्तर प्रदेश	36.97	38.93	24.28	24.24	Uttar Pradesh

5-कृषि AGRICULTURE

जिला/सम्भाग	58.विभिन्न आकार वर्गानुसार क्षेत्रफल का प्रतिशत वितरण Percentage distribution of area of holdings by different sizes				District/Region
	2-4-हेक्टेयर 2-4 hect		4-हेक्टेयर और अधिक 4 hect or more		
	2000-01	2005-06	2000-01	2005-06	
	1	176	177	178	
1- सहारनपुर	28.00	32.64	28.02	23.18	1- Saharanpur
2- मुजफ्फरनगर	29.59	27.22	23.16	19.64	2- Muzaffarnagar
3- शामली	3- Shamli
4- बिजनौर	28.31	28.01	21.19	19.18	4- Bijnor
5- मुरादाबाद	24.46	24.63	15.30	12.45	5- Moradabad
6- संभल	6- Sambhal
7- रामपुर	25.05	24.00	16.90	14.96	7- Rampur
8- अमरोहा	26.21	23.35	18.58	14.85	8- Amroha
9- मेरठ	24.39	27.52	18.50	17.93	9- Meerut
10- बागपत	29.64	26.61	17.70	21.16	10- Baghpat
11- गाजियाबाद	27.13	24.26	15.12	13.16	11- Ghaziabad
12- हापुड़	12- Hapur
13- गौतमबुद्ध नगर	36.13	23.70	28.08	11.20	13- G.B.Nagar
14- बुलन्दशहर	26.91	25.46	19.53	17.07	14- Bulandshahr
15- अलीगढ़	28.39	28.66	23.02	21.49	15- Aligarh
16- हाथरस	26.88	28.86	19.53	15.78	16- Hathras
17- मथुरा	31.90	30.46	34.54	32.73	17- Mathura
18- आगरा	26.73	26.67	23.64	23.43	18- Agra
19- फिरोजाबाद	26.00	26.40	19.36	20.07	19- Firozabad
20- एटा	21.20	19.98	11.83	10.99	20- Etah
21- कासगंज	21- Kasganj
22- मैनपुरी	19.68	17.04	10.09	7.08	22- Mainpuri
23- बदायूँ	22.68	22.01	14.28	11.80	23- Badaun
24- बरेली	22.94	21.69	12.68	12.23	24- Bareilly
25- पीलीभीत	26.94	24.79	20.16	19.53	25- Pilibhit
26- शाहजहाँपुर	23.57	21.95	17.27	14.51	26- Shahjahanpur
27- फर्रुखाबाद	19.74	18.90	10.77	11.52	27- Farrukhabad
28- कन्नौज	17.54	18.13	9.07	7.82	28- Kannauj
29- इटावा	22.33	20.98	15.41	15.03	29- Etawah
30- औरैया	20.62	20.23	12.40	12.94	30- Auraiya
पश्चिमी सम्भाग	25.42	24.64	18.43	16.55	Western Region
31- खीरी	23.26	21.28	14.27	13.94	31- Kheri
32- सीतापुर	20.18	19.52	11.99	8.92	32- Sitapur
33- हरदोई	19.12	18.50	11.14	10.10	33- Hardoi
34- उन्नाव	18.94	19.64	9.67	9.82	34- Unnao
35- लखनऊ	17.12	16.15	7.21	7.45	35- Lucknow
36- रायबरेली	18.80	14.52	11.59	6.93	36- Rae Bareli
37- कानपुर देहात	21.88	21.95	14.12	20.10	37- Kanpur Dehat
38- कानपुर नगर	24.72	21.49	20.54	12.73	38- Kanpur Nagar
39- फतेहपुर	21.69	20.20	16.56	14.52	39- Fatehpur
40- बाराबंकी	16.48	16.85	8.40	8.70	40- Barabanki
केन्द्रीय सम्भाग	20.34	19.20	12.54	11.25	Central Region

5-कृषि AGRICULTURE

जिला/सम्भाग	58.विभिन्न आकार वर्गानुसार क्षेत्रफल का प्रतिशत वितरण				District/Region
	Percentage distribution of area of holdings by different sizes				
	2-4-हेक्टेयर		4-हेक्टेयर और अधिक		
	2-4 hect		4 hect or more		
	2000-01	2005-06	2000-01	2005-06	
1	176	177	178	179	1
41- जालौन	26.05	26.17	36.75	38.77	41- Jalaun
42- झाँसी	27.28	27.11	32.58	29.78	42- Jhansi
43- ललितपुर	26.68	27.64	31.79	28.53	43- Lalitpur
44- हमीरपुर	23.29	25.87	37.36	43.37	44- Hamirpur
45- महोबा	25.53	27.38	40.09	39.20	45- Mahoba
46- बांदा	25.36	25.12	36.23	36.72	46- Banda
47- चित्रकूट	21.41	20.73	38.53	35.18	47- Chitrakoot
बुन्देलखण्ड सम्भाग	25.34	25.98	35.87	35.89	Bundelkhand Region
48- प्रतापगढ़	21.71	12.53	10.68	6.51	48- Pratapgarh
49- कौशाम्बी	18.80	18.55	14.33	13.44	49- Kaushambi
50- इलाहाबाद	19.11	20.16	18.89	16.22	50- Allahabad
51- फैजाबाद	17.14	15.75	10.50	5.67	51- Faizabad
52- अम्बेदकर नगर	12.42	12.05	3.98	4.02	52- Ambedkar Nagar
53- सुल्तानपुर	13.72	16.29	5.27	4.93	53- Sultanpur
54- अमेठी	54- Amethi
55- बहराइच	22.84	20.40	10.66	8.68	55- Bahraich
56- श्रावस्ती	21.33	21.02	8.60	7.72	56- Shrawasti
57- बलरामपुर	23.79	21.18	11.36	9.77	57- Balrampur
58- गोण्डा	16.50	15.46	9.00	9.07	58- Gonda
59- सिद्धार्थ नगर	15.87	17.70	7.52	7.27	59- Siddharth Nagar
60- बस्ती	16.56	14.57	6.24	5.36	60- Basti
61- संतकबीर नगर	14.88	15.92	9.85	7.37	61- Sant Kabir Nagar
62- महाराजगंज	16.39	16.86	9.40	8.45	62- Mahrajganj
63- गोरखपुर	17.44	17.70	6.36	6.66	63- Gorakhpur
64- कुशीनगर	12.80	13.01	6.69	6.72	64- Kushinagar
65- देवरिया	15.93	14.77	8.86	7.22	65- Deoria
66- आजमगढ़	15.79	15.08	8.53	6.99	66- Azamgarh
67- मऊ	17.32	18.75	8.98	7.63	67- Mau
68- बलिया	19.30	19.10	14.95	13.17	68- Ballia
69- जौनपुर	13.09	14.59	4.72	3.85	69- Jaunpur
70- गाजीपुर	17.19	17.93	11.72	10.66	70- Ghazipur
71- चन्दौली	17.05	17.16	13.28	12.29	71- Chandauli
72- वाराणसी	10.30	8.95	3.71	2.87	72- Varanasi
73- संतरविदास नगर	12.55	13.68	4.48	4.85	73- Sant Ravidas Nagar
74- मिर्जापुर	19.41	18.78	27.71	24.27	74- Mirzapur
75- सोनभद्र	22.58	24.00	42.38	37.86	75- Sonbhadra
पूर्वी सम्भाग	17.38	16.97	11.43	9.87	Eastern Region
उत्तर प्रदेश	21.72	21.20	17.04	15.63	Uttar Pradesh

5-कृषि
AGRICULTURE

जिला/सम्भाग	59.विभिन्न आकार वर्गानुसार जोतों का औसत आकार				District/Region
	Percentage distribution of area of holdings by different s				
	1-हेक्टेयर से कम		1-2-हेक्टेयर		
	Less than 1 hect		1-2 hect		
	2000-01	2005-06	2000-01	2005-06	
1	180	181	182	183	1
1- सहारनपुर	0.40	0.41	1.63	1.51	1- Saharanpur
2- मुजफ्फरनगर	0.38	0.43	1.54	1.51	2- Muzaffarnagar
3- शामली	3- Shamli
4- बिजनौर	0.41	0.44	1.43	1.38	4- Bijnor
5- मुरादाबाद	0.35	0.37	1.38	1.39	5- Moradabad
6- संभल	6- Sambhal
7- रामपुर	0.43	0.44	1.39	1.46	7- Rampur
8- अमरोहा	0.41	0.48	1.45	1.44	8- Amroha
9- मेरठ	0.46	0.44	1.52	1.47	9- Meerut
10- बागपत	0.41	0.39	1.40	1.40	10- Baghpat
11- गाजियाबाद	0.37	0.42	1.38	1.43	11- Ghaziabad
12- हापुड़	12- Hapur
13- गौतमबुद्ध नगर	0.42	0.55	1.45	1.53	13- G.B.Nagar
14- बुलन्दशहर	0.41	0.42	1.41	1.40	14- Bulandshahr
15- अलीगढ़	0.40	0.40	1.40	1.37	15- Aligarh
16- हाथरस	0.38	0.41	1.39	1.30	16- Hathras
17- मथुरा	0.44	0.46	1.45	1.57	17- Mathura
18- आगरा	0.47	0.44	1.40	1.37	18- Agra
19- फिरोजाबाद	0.43	0.43	1.38	1.46	19- Firozabad
20- एटा	0.42	0.45	1.36	1.38	20- Etah
21- कासगंज	21- Kasganj
22- मैनपुरी	0.40	0.40	1.32	1.33	22- Mainpuri
23- बदायूँ	0.42	0.43	1.40	1.40	23- Badaun
24- बरेली	0.37	0.39	1.37	1.36	24- Bareilly
25- पीलीभीत	0.47	0.46	1.46	1.51	25- Pilibhit
26- शाहजहाँपुर	0.44	0.44	1.54	1.50	26- Shahjahanpur
27- फर्रुखाबाद	0.39	0.43	1.34	1.35	27- Farrukhabad
28- कन्नौज	0.37	0.37	1.31	1.41	28- Kannauj
29- इटावा	0.41	0.41	1.42	1.35	29- Etawah
30- औरैया	0.43	0.44	1.45	1.37	30- Auraiya
पश्चिमी सम्भाग	0.41	0.42	1.42	1.42	Western Region
31- खीरी	0.45	0.43	1.42	1.34	31- Kheri
32- सीतापुर	0.43	0.45	1.44	1.44	32- Sitapur
33- हरदोई	0.44	0.45	1.46	1.38	33- Hardoi
34- उन्नाव	0.43	0.40	1.43	1.37	34- Unnao
35- लखनऊ	0.42	0.39	1.47	1.39	35- Lucknow
36- रायबरेली	0.42	0.47	1.41	1.37	36- Rae Bareli
37- कानपुर देहात	0.45	0.41	1.37	1.39	37- Kanpur Dehat
38- कानपुर नगर	0.38	0.38	1.41	1.51	38- Kanpur Nagar
39- फतेहपुर	0.40	0.37	1.33	1.44	39- Fatehpur
40- बाराबंकी	0.41	0.35	1.34	1.36	40- Barabanki
केन्द्रीय सम्भाग	0.43	0.42	1.41	1.40	Central Region

5-कृषि AGRICULTURE

जिला/सम्भाग	59.विभिन्न आकार वर्गानुसार जोतों का औसत आकार				District/Region
	Percentage distribution of area of holdings by different sizes				
	1-हेक्टेयर से कम		1-2-हेक्टेयर		
	Less than 1 hect		1-2 hect		
	2000-01	2005-06	2000-01	2005-06	
1	180	181	182	183	1
41- जालौन	0.45	0.43	1.43	1.22	41- Jalaun
42- झॉसी	0.50	0.52	1.44	1.46	42- Jhansi
43- ललितपुर	0.55	0.53	1.45	1.31	43- Lalitpur
44- हमीरपुर	0.58	0.37	1.56	1.48	44- Hamirpur
45- महोबा	0.50	0.49	1.44	1.41	45- Mahoba
46- बांदा	0.45	0.44	1.47	1.41	46- Banda
47- चित्रकूट	0.45	0.44	1.40	1.41	47- Chitrakoot
बुन्देलखण्ड सम्भाग	0.49	0.46	1.46	1.37	Bundelkhand Region
48- प्रतापगढ़	0.31	0.39	1.33	1.40	48- Pratapgarh
49- कौशाम्बी	0.37	0.37	1.34	1.33	49- Kaushambi
50- इलाहाबाद	0.37	0.35	1.42	1.41	50- Allahabad
51- फैजाबाद	0.38	0.29	1.30	1.33	51- Faizabad
52- अम्बेदकर नगर	0.42	0.40	1.43	1.36	52- Ambedkar Nagar
53- सुल्तानपुर	0.39	0.37	1.33	1.42	53- Sultanpur
54- अमेठी	54- Amethi
55- बहराइच	0.37	0.42	1.33	1.25	55- Bahraich
56- श्रावस्ती	0.43	0.40	1.48	1.45	56- Shrawasti
57- बलरामपुर	0.41	0.45	1.40	1.48	57- Balrampur
58- गोण्डा	0.40	0.38	1.35	1.33	58- Gonda
59- सिद्धार्थ नगर	0.36	0.37	1.42	1.44	59- Siddharth Nagar
60- बस्ती	0.45	0.44	1.41	1.44	60- Basti
61- संतकबीर नगर	0.38	0.37	1.47	1.52	61- Sant Kabir Nagar
62- महाराजगंज	0.34	0.31	1.41	1.23	62- Mahrajganj
63- गोरखपुर	0.36	0.34	1.49	1.39	63- Gorakhpur
64- कुशीनगर	0.38	0.37	1.42	1.41	64- Kushinagar
65- देवरिया	0.34	0.35	1.36	1.44	65- Deoria
66- आजमगढ़	0.38	0.37	1.36	1.42	66- Azamgarh
67- मऊ	0.41	0.43	1.55	1.48	67- Mau
68- बलिया	0.36	0.36	1.44	1.41	68- Ballia
69- जौनपुर	0.33	0.33	1.36	1.34	69- Jaunpur
70- गाजीपुर	0.40	0.40	1.44	1.41	70- Ghazipur
71- चन्दौली	0.45	0.41	1.43	1.38	71- Chandauli
72- वाराणसी	0.45	0.39	1.36	1.30	72- Varanasi
73- संतरविदास नगर	0.30	0.28	1.34	1.36	73- Sant Ravidas Nagar
74- मिर्जापुर	0.35	0.39	1.39	1.47	74- Mirzapur
75- सोनभद्र	0.38	0.36	1.40	1.33	75- Sonbhadra
पूर्वी सम्भाग	0.38	0.37	1.39	1.39	Eastern Region
उत्तर प्रदेश	0.40	0.40	1.41	1.40	Uttar Pradesh

5-कृषि AGRICULTURE

जिला/सम्भाग	59.विभिन्न आकार वर्गानुसार जोतों का औसत आकार				District/Region
	Average size of holdings by different sizes				
	2-4-हेक्टेयर		4-हेक्टेयर और अधिक		
	2-4 hect		4 hect or more		
	2000-01	2005-06	2000-01	2005-06	
1	184	185	186	187	1
1- सहारनपुर	2.89	2.86	6.23	5.60	1- Saharanpur
2- मुजफ्फरनगर	2.95	2.79	5.89	5.81	2- Muzaffarnagar
3- शामली	3- Shamli
4- बिजनौर	2.74	2.76	5.99	5.94	4- Bijnor
5- मुरादाबाद	2.72	2.73	5.82	5.64	5- Moradabad
6- संभल	6- Sambhal
7- रामपुर	2.74	2.69	5.92	5.89	7- Rampur
8- अमरोहा	2.72	2.75	5.77	5.64	8- Amroha
9- मेरठ	2.76	2.75	5.76	5.70	9- Meerut
10- बागपत	2.73	3.01	5.60	6.67	10- Baghpat
11- गाजियाबाद	2.72	2.75	5.57	5.62	11- Ghaziabad
12- हापुड़	12- Hapur
13- गौतमबुद्ध नगर	2.93	2.92	5.47	5.78	13- G.B.Nagar
14- बुलन्दशहर	2.76	2.75	5.69	5.71	14- Bulandshahr
15- अलीगढ़	2.77	2.77	5.84	5.79	15- Aligarh
16- हाथरस	2.76	2.72	5.81	5.60	16- Hathras
17- मथुरा	2.83	2.82	6.22	6.42	17- Mathura
18- आगरा	2.80	2.77	6.09	6.18	18- Agra
19- फिरोजाबाद	2.73	2.74	5.78	6.12	19- Firozabad
20- एटा	2.70	2.66	5.67	5.56	20- Etah
21- कासगंज	21- Kasganj
22- मैनपुरी	2.66	2.64	5.76	5.53	22- Mainpuri
23- बदायूँ	2.72	2.74	5.79	5.63	23- Badaun
24- बरेली	2.69	2.70	5.77	6.22	24- Bareilly
25- पीलीभीत	2.76	2.67	6.09	5.76	25- Pilibhit
26- शाहजहाँपुर	2.84	2.75	5.88	5.86	26- Shahjahanpur
27- फर्रुखाबाद	2.70	2.64	5.77	5.85	27- Farrukhabad
28- कन्नौज	2.63	2.76	5.46	5.46	28- Kannauj
29- इटावा	2.71	2.69	5.87	5.63	29- Etawah
30- औरैया	2.71	2.71	5.81	6.12	30- Auraiya
पश्चिमी सम्भाग	2.77	2.75	5.87	5.86	Western Region
31- खीरी	2.72	2.72	5.70	5.61	31- Kheri
32- सीतापुर	2.73	2.72	5.96	5.78	32- Sitapur
33- हरदोई	2.70	2.68	5.93	5.96	33- Hardoi
34- उन्नाव	2.70	2.69	5.84	5.75	34- Unnao
35- लखनऊ	2.69	2.66	6.11	6.09	35- Lucknow
36- रायबरेली	2.69	2.65	5.64	5.74	36- Rae Bareli
37- कानपुर देहात	2.76	2.71	5.61	6.18	37- Kanpur Dehat
38- कानपुर नगर	2.70	2.71	6.14	5.72	38- Kanpur Nagar
39- फतेहपुर	2.76	2.72	6.08	6.03	39- Fatehpur
40- बाराबंकी	2.63	2.69	5.83	5.96	40- Barabanki
केंद्रीय सम्भाग	2.71	2.70	5.87	5.85	Central Region

5-कृषि AGRICULTURE

जिला/सम्भाग	59.विभिन्न आकार वर्गानुसार जोतों का औसत आकार				District/Region
	Average size of holdings by different sizes				
	2-4-हेक्टेयर		4-हेक्टेयर और अधिक		
	2-4 hect		4 hect or more		
	2000-01	2005-06	2000-01	2005-06	
1	184	185	186	187	1
41- जालौन	2.78	2.72	6.42	6.31	41- Jalaun
42- झाँसी	2.78	2.79	6.31	6.10	42- Jhansi
43- ललितपुर	2.77	2.66	7.06	6.83	43- Lalitpur
44- हमीरपुर	2.81	2.85	6.66	7.00	44- Hamirpur
45- महोबा	2.76	2.78	6.65	6.37	45- Mahoba
46- बांदा	2.81	2.78	6.89	6.64	46- Banda
47- चित्रकूट	2.74	2.72	7.80	7.60	47- Chitrakoot
बुन्देलखण्ड सम्भाग	2.78	2.76	6.73	6.61	Bundelkhand Region
48- प्रतापगढ़	2.69	2.75	5.17	5.59	48- Pratapgarh
49- कौशाम्बी	2.66	2.71	6.19	6.08	49- Kaushambi
50- इलाहाबाद	2.72	2.71	7.06	6.45	50- Allahabad
51- फैजाबाद	2.61	2.62	5.81	5.76	51- Faizabad
52- अम्बेदकर नगर	2.65	2.61	5.48	5.55	52- Ambedkar Nagar
53- सुल्तानपुर	2.67	2.57	5.44	5.44	53- Sultanpur
54- अमेठी	54- Amethi
55- बहराइच	2.69	2.71	5.97	5.79	55- Bahraich
56- श्रावस्ती	2.78	2.75	5.59	5.60	56- Shrawasti
57- बलरामपुर	2.57	2.71	5.66	5.58	57- Balrampur
58- गोण्डा	2.62	2.60	5.90	5.99	58- Gonda
59- सिद्धार्थ नगर	2.64	2.75	5.76	5.82	59- Siddharth Nagar
60- बस्ती	2.70	2.62	5.62	5.66	60- Basti
61- संतकबीर नगर	2.75	2.69	6.03	5.79	61- Sant Kabir Nagar
62- महाराजगंज	2.66	2.63	6.15	5.98	62- Mahrajganj
63- गोरखपुर	2.85	2.84	6.08	6.24	63- Gorakhpur
64- कुशीनगर	2.65	2.70	5.97	6.25	64- Kushinagar
65- देवरिया	2.65	2.66	5.90	5.68	65- Deoria
66- आजमगढ़	2.63	2.66	5.76	5.69	66- Azamgarh
67- मऊ	2.80	2.70	5.99	5.46	67- Mau
68- बलिया	2.74	2.77	6.45	6.08	68- Ballia
69- जौनपुर	2.66	2.62	5.46	5.32	69- Jaunpur
70- गाजीपुर	2.66	2.69	6.17	6.05	70- Ghazipur
71- चन्दौली	2.76	2.73	5.91	5.98	71- Chandauli
72- वाराणसी	2.50	2.59	5.75	5.96	72- Varanasi
73- संतरविदास नगर	2.70	2.71	5.73	5.67	73- Sant Ravidas Nagar
74- मिर्जापुर	2.69	2.73	8.73	7.82	74- Mirzapur
75- सोनभद्र	2.79	2.74	7.78	7.84	75- Sonbhadra
पूर्वी सम्भाग	2.69	2.69	6.40	6.27	Eastern Region
उत्तर प्रदेश	2.74	2.73	6.19	6.14	Uttar Pradesh

5-कृषि AGRICULTURE

जिला/सम्भाग	59.विभिन्न आकार वर्गानुसार जोतों का औसत आकार (कुल) Average size of holdings by different sizes (Total)		District/Region
	2000-01	2005-06	
1	188	189	1
1- सहारनपुर	1.26	1.27	1- Saharanpur
2- मुजफ्फरनगर	1.11	1.03	2- Muzaffarnagar
3- शामली	3- Shamli
4- बिजनौर	1.08	1.08	4- Bijnor
5- मुरादाबाद	0.78	0.76	5- Moradabad
6- संभल	6- Sambhal
7- रामपुर	0.98	0.97	7- Rampur
8- अमरोहा	1.01	0.93	8- Amroha
9- मेरठ	1.11	1.03	9- Meerut
10- बागपत	1.01	1.04	10- Baghpat
11- गाजियाबाद	0.86	0.86	11- Ghaziabad
12- हापुड़	12- Hapur
13- गौतमबुद्ध नगर	1.27	1.07	13- G.B.Nagar
14- बुलन्दशहर	1.00	0.93	14- Bulandshahr
15- अलीगढ़	1.13	1.06	15- Aligarh
16- हाथरस	0.96	1.02	16- Hathras
17- मथुरा	1.66	1.61	17- Mathura
18- आगरा	1.18	1.13	18- Agra
19- फिरोजाबाद	1.04	1.04	19- Firozabad
20- एटा	0.83	0.83	20- Etah
21- कासगंज	21- Kasganj
22- मैनपुरी	0.73	0.68	22- Mainpuri
23- बदायूँ	0.86	0.82	23- Badaun
24- बरेली	0.77	0.77	24- Bareilly
25- पीलीभीत	1.14	1.08	25- Pilibhit
26- शाहजहाँपुर	0.98	0.90	26- Shahjahanpur
27- फर्रुखाबाद	0.75	0.74	27- Farrukhabad
28- कन्नौज	0.62	0.63	28- Kannauj
29- इटावा	0.86	0.79	29- Etawah
30- औरैया	0.82	0.81	30- Auraiya
पश्चिमी सम्भाग	0.96	0.93	Western Region
31- खीरी	0.92	0.85	31- Kheri
32- सीतापुर	0.81	0.78	32- Sitapur
33- हरदोई	0.78	0.76	33- Hardoi
34- उन्नाव	0.76	0.70	34- Unnao
35- लखनऊ	0.71	0.63	35- Lucknow
36- रायबरेली	0.74	0.69	36- Rae Bareli
37- कानपुर देहात	0.88	0.85	37- Kanpur Dehat
38- कानपुर नगर	0.90	0.84	38- Kanpur Nagar
39- फतेहपुर	0.82	0.81	39- Fatehpur
40- बाराबंकी	0.67	0.61	40- Barabanki
केन्द्रीय सम्भाग	0.80	0.76	Central Region

5-कृषि AGRICULTURE

जिला/सम्भाग	59.विभिन्न आकार वर्गानुसार जोतों का औसत आकार (कुल) Average size of holdings by different sizes (Total)		District/Region
	2000-01	2005-06	
1	188	189	1
41- जालौन	1.44	1.45	41- Jalaun
42- झॉसी	1.50	1.48	42- Jhansi
43- ललितपुर	1.73	1.51	43- Lalitpur
44- हमीरपुर	1.78	1.64	44- Hamirpur
45- महोबा	1.72	1.71	45- Mahoba
46- बांदा	1.46	1.43	46- Banda
47- चित्रकूट	1.40	1.28	47- Chitrakoot
बुन्देलखण्ड सम्भाग	1.56	1.49	Bundelkhand Region
48- प्रतापगढ़	0.57	0.58	48- Pratapgarh
49- कौशाम्बी	0.69	0.67	49- Kaushambi
50- इलाहाबाद	0.75	0.70	50- Allahabad
51- फैजाबाद	0.63	0.46	51- Faizabad
52- अम्बेदकर नगर	0.59	0.56	52- Ambedkar Nagar
53- सुल्तानपुर	0.56	0.57	53- Sultanpur
54- अमेठी	54- Amethi
55- बहराइच	0.74	0.71	55- Bahraich
56- श्रावस्ती	0.77	0.72	56- Shrawasti
57- बलरामपुर	0.81	0.82	57- Balrampur
58- गोण्डा	0.64	0.63	58- Gonda
59- सिद्धार्थ नगर	0.63	0.66	59- Siddharth Nagar
60- बस्ती	0.69	0.65	60- Basti
61- संतकबीर नगर	0.63	0.59	61- Sant Kabir Nagar
62- महाराजगंज	0.58	0.52	62- Mahrajganj
63- गोरखपुर	0.59	0.56	63- Gorakhpur
64- कुशीनगर	0.56	0.55	64- Kushinagar
65- देवरिया	0.56	0.56	65- Deoria
66- आजमगढ़	0.60	0.57	66- Azamgarh
67- मऊ	0.69	0.71	67- Mau
68- बलिया	0.68	0.65	68- Ballia
69- जौनपुर	0.49	0.48	69- Jaunpur
70- गाजीपुर	0.69	0.68	70- Ghazipur
71- चन्दौली	0.73	0.67	71- Chandauli
72- वाराणसी	0.60	0.51	72- Varanasi
73- संतरविदास नगर	0.43	0.42	73- Sant Ravidas Nagar
74- मिर्जापुर	0.92	0.88	74- Mirzapur
75- सोनभद्र	1.39	1.23	75- Sonbhadra
पूर्वी सम्भाग	0.65	0.62	Eastern Region
उत्तर प्रदेश	0.83	0.80	Uttar Pradesh

5-कृषि AGRICULTURE

जिला/सम्भाग	60.शुद्ध बोये गये क्षेत्रफल का कृषि योग्य भूमि से प्रतिशत		61.फसल सघनता		District/Region
	Percentage of net area sown to culturable land		Cropping intensity		
	2000-01	2013-14	2000-01	2013-14	
1	190	191	192	193	1
1- सहारनपुर	97.64	91.55	157.73	149.15	1- Saharanpur
2- मुजफ्फरनगर	96.15	94.49	151.70	144.76	2- Muzaffarnagar
3- शामली	..	96.84	..	156.83	3- Shamli
4- बिजनौर	94.03	90.28	134.86	131.32	4- Bijnor
5- मुरादाबाद	95.63	94.81	167.98	172.09	5- Moradabad
6- संभल	..	93.97	..	185.80	6- Sambhal
7- रामपुर	97.96	97.10	183.68	188.30	7- Rampur
8- अमरोहा	93.31	96.55	157.95	150.61	8- Amroha
9- मेरठ	95.54	94.82	156.25	150.12	9- Meerut
10- बागपत	95.06	95.28	157.97	162.16	10- Baghpat
11- गाजियाबाद	88.62	83.31	159.38	155.74	11- Ghaziabad
12- हापुड़	..	92.62	..	162.14	12- Hapur
13- गौतमबुद्ध नगर	85.58	62.18	119.19	162.52	13- G.B.Nagar
14- बुलन्दशहर	92.36	96.81	171.04	175.50	14- Bulandshahr
15- अलीगढ़	93.24	94.34	169.13	179.71	15- Aligarh
16- हाथरस	93.68	95.49	164.08	166.74	16- Hathras
17- मथुरा	93.20	93.91	158.34	147.95	17- Mathura
18- आगरा	93.12	79.98	142.07	147.47	18- Agra
19- फिरोजाबाद	88.39	87.66	158.57	168.48	19- Firozabad
20- एटा	81.50	85.52	158.26	161.56	20- Etah
21- कासगंज	..	86.38	..	184.86	21- Kasganj
22- मैनपुरी	79.46	82.78	163.83	186.39	22- Mainpuri
23- बदायूँ	90.04	92.66	162.13	177.11	23- Badaun
24- बरेली	95.26	92.86	159.68	161.46	24- Bareilly
25- पीलीभीत	95.73	92.50	165.17	168.32	25- Pilibhit
26- शाहजहाँपुर	90.81	85.31	162.55	172.14	26- Shahjahanpur
27- फर्रुखाबाद	88.84	76.45	139.61	141.93	27- Farrukhabad
28- कन्नौज	82.88	82.89	159.86	154.77	28- Kannauj
29- इटावा	82.92	76.83	160.20	169.28	29- Etawah
30- औरैया	81.79	72.35	158.54	167.79	30- Auraiya
पश्चिमी सम्भाग	91.19	89.40	158.08	163.42	Western Region
31- खीरी	90.12	83.12	145.92	146.34	31- Kheri
32- सीतापुर	85.88	80.45	144.19	151.86	32- Sitapur
33- हरदोई	81.38	76.29	152.80	153.10	33- Hardoi
34- उन्नाव	77.31	78.92	146.79	159.31	34- Unnao
35- लखनऊ	71.84	72.91	157.34	147.50	35- Lucknow
36- रायबरेली	76.03	60.85	143.25	161.94	36- Rae Bareli
37- कानपुर देहात	83.24	59.98	134.43	131.79	37- Kanpur Dehat
38- कानपुर नगर	79.03	50.70	153.66	139.72	38- Kanpur Nagar
39- फतेहपुर	81.91	59.03	140.25	145.56	39- Fatehpur
40- बाराबंकी	77.82	74.55	174.28	206.81	40- Barabanki
केंद्रीय सम्भाग	81.48	71.77	148.51	154.38	Central Region

5-कृषि AGRICULTURE

जिला/सम्भाग	60.शुद्ध बोये गये क्षेत्रफल का कृषि योग्य भूमि से प्रतिशत		61.फसल सघनता		District/Region
	Percentage of net area sown to culturable land		Cropping intensity		
	2000-01	2013-14	2000-01	2013-14	
1	190	191	192	193	1
41- जालौन	90.35	65.72	112.00	117.34	41- Jalaun
42- झाँसी	83.92	69.44	126.69	162.64	42- Jhansi
43- ललितपुर	66.23	76.54	134.15	178.74	43- Lalitpur
44- हमीरपुर	92.35	46.28	110.54	124.17	44- Hamirpur
45- महोबा	87.68	48.06	114.39	136.79	45- Mahoba
46- बांदा	83.62	39.98	125.57	127.30	46- Banda
47- चित्रकूट	87.42	22.52	111.60	105.26	47- Chitrakoot
बुन्देलखण्ड सम्भाग	83.99	55.02	119.58	137.88	Bundelkhand Region
48- प्रतापगढ़	70.76	56.52	153.18	160.01	48- Pratapgarh
49- कौशाम्बी	79.03	60.19	134.65	136.95	49- Kaushambi
50- इलाहाबाद	83.17	56.03	157.30	159.08	50- Allahabad
51- फैजाबाद	78.93	72.71	153.98	158.92	51- Faizabad
52- अम्बेदकर नगर	85.36	82.81	166.57	169.41	52- Ambedkar Nagar
53- सुल्तानपुर	76.88	69.39	153.47	152.43	53- Sultanpur
54- अमेठी	..	66.97	..	158.09	54- Amethi
55- बहराइच	89.29	47.48	151.78	156.35	55- Bahraich
56- श्रावस्ती	96.95	53.01	154.69	145.78	56- Shrawasti
57- बलरामपुर	83.85	46.09	165.45	143.53	57- Balrampur
58- गोण्डा	84.65	75.93	158.88	163.19	58- Gonda
59- सिद्धार्थ नगर	95.32	67.86	135.42	149.86	59- Siddharth Nagar
60- बस्ती	89.77	77.61	140.41	137.30	60- Basti
61- संतकबीर नगर	87.20	75.10	150.07	169.73	61- Sant Kabir Nagar
62- महाराजगंज	94.80	81.11	175.37	179.63	62- Mahrajganj
63- गोरखपुर	92.07	76.97	146.05	153.98	63- Gorakhpur
64- कुशीनगर	93.05	71.62	149.89	154.60	64- Kushinagar
65- देवरिया	92.03	86.13	157.49	164.86	65- Deoria
66- आजमगढ़	83.52	80.92	166.73	170.77	66- Azamgarh
67- मऊ	87.76	81.54	164.66	171.01	67- Mau
68- बलिया	89.05	74.13	158.71	157.33	68- Ballia
69- जौनपुर	83.62	72.14	153.14	168.86	69- Jaunpur
70- गाजीपुर	91.14	78.40	153.49	159.47	70- Ghazipur
71- चन्दौली	92.26	88.38	165.07	175.23	71- Chandauli
72- वाराणसी	89.51	67.82	148.97	161.95	72- Varanasi
73- संतरविदास नगर	84.61	66.77	147.72	143.00	73- Sant Ravidas Nagar
74- मिर्जापुर	74.83	38.11	144.75	130.54	74- Mirzapur
75- सोनभद्र	74.79	11.61	139.13	123.91	75- Sonbhadra
पूर्वी सम्भाग	85.37	65.97	153.89	157.02	Eastern Region
उत्तर प्रदेश	86.47	73.75	150.39	156.51	Uttar Pradesh

5-कृषि

AGRICULTURE

जिला/सम्भाग	62.प्रति हेक्टेयर सकल बोये क्षेत्रफल पर कुल उर्वरक				District/Region
	Distribution of total fertilizer per hec. of gross area sown (K.g)				
	नत्रजन		फास्फेटिक		
	Nitrogen		Phosphate		
	2000-01	2013-14	2000-01	2013-14	
1	194	195	196	197	1
1- सहारनपुर	129.85	130.90	26.75	34.29	1- Saharanpur
2- मुजफ्फरनगर	178.85	171.71	34.16	45.83	2- Muzaffarnagar
3- शामली	..	122.96	..	30.99	3- Shamli
4- बिजनौर	126.52	158.65	19.27	41.30	4- Bijnor
5- मुरादाबाद	138.36	116.91	10.68	30.17	5- Moradabad
6- संभल	..	104.08	..	26.68	6- Sambhal
7- रामपुर	96.64	113.89	20.39	29.35	7- Rampur
8- अमरोहा	165.49	120.73	29.40	31.88	8- Amroha
9- मेरठ	150.00	142.58	34.93	37.77	9- Meerut
10- बागपत	133.19	133.11	33.45	35.48	10- Baghpat
11- गाजियाबाद	143.25	131.60	36.34	35.91	11- Ghaziabad
12- हापुड़	..	121.07	..	32.19	12- Hapur
13- गौतमबुद्ध नगर	72.31	113.92	22.38	31.30	13- G.B.Nagar
14- बुलन्दशहर	119.68	100.57	28.76	26.10	14- Bulandshahr
15- अलीगढ़	62.05	112.44	32.55	28.09	15- Aligarh
16- हाथरस	81.75	125.22	33.62	31.13	16- Hathras
17- मथुरा	51.74	115.50	26.66	30.63	17- Mathura
18- आगरा	78.09	116.05	32.02	30.25	18- Agra
19- फिरोजाबाद	94.83	94.28	39.16	25.06	19- Firozabad
20- एटा	72.90	115.48	25.57	29.56	20- Etah
21- कासगंज	..	166.53	..	37.43	21- Kasganj
22- मैनपुरी	95.50	102.44	42.28	26.52	22- Mainpuri
23- बदायूँ	92.07	114.16	22.72	29.17	23- Badaun
24- बरेली	104.29	121.21	32.29	31.14	24- Bareilly
25- पीलीभीत	133.10	124.81	24.80	31.88	25- Pilibhit
26- शाहजहाँपुर	105.48	119.45	26.67	30.49	26- Shahjahanpur
27- फर्रुखाबाद	137.28	106.52	49.10	28.30	27- Farrukhabad
28- कन्नौज	101.83	101.87	36.00	26.37	28- Kannauj
29- इटावा	66.35	96.43	26.13	24.93	29- Etawah
30- औरैया	71.90	100.64	18.91	25.90	30- Auraiya
पश्चिमी सम्भाग	107.74	119.96	28.34	30.94	Western Region
31- खीरी	82.47	143.78	24.08	36.42	31- Kheri
32- सीतापुर	75.80	122.50	30.70	37.85	32- Sitapur
33- हरदोई	47.42	117.21	22.43	31.88	33- Hardoi
34- उन्नाव	69.86	101.36	25.87	40.02	34- Unnao
35- लखनऊ	94.00	89.49	40.54	64.53	35- Lucknow
36- रायबरेली	76.42	83.88	23.30	13.23	36- Rae Bareli
37- कानपुर देहात	84.06	108.98	21.70	26.76	37- Kanpur Dehat
38- कानपुर नगर	94.18	107.22	45.47	32.29	38- Kanpur Nagar
39- फतेहपुर	77.27	117.18	31.59	17.76	39- Fatehpur
40- बाराबंकी	101.51	98.67	37.37	23.62	40- Barabanki
केन्द्रीय सम्भाग	77.50	113.23	28.53	31.75	Central Region

5-कृषि
AGRICULTURE

जिला/सम्भाग	62.प्रति हेक्टेयर सकल बोये क्षेत्रफल पर कुल उर्वरक				District/Region
	Distribution of total fertilizer per hec. of gross area sown (K.g)				
	नत्रजन		फास्फेटिक		
	Nitrogen		Phosphate		
	2000-01	2013-14	2000-01	2013-14	
1	194	195	196	197	1
41- जालौन	33.53	98.78	17.83	28.94	41- Jalaun
42- झॉसी	27.94	101.94	25.52	21.80	42- Jhansi
43- ललितपुर	17.78	99.63	17.74	27.20	43- Lalitpur
44- हमीरपुर	15.42	108.67	11.84	38.67	44- Hamirpur
45- महोबा	13.38	105.49	14.53	32.82	45- Mahoba
46- बांदा	12.03	102.45	7.89	21.19	46- Banda
47- चित्रकूट	20.32	108.28	12.51	67.47	47- Chitrakoot
बुन्देलखण्ड सम्भाग	20.49	102.80	15.70	30.21	Bundelkhand Region
48- प्रतापगढ़	80.91	115.45	19.77	29.20	48- Pratapgarh
49- कौशाम्बी	104.57	120.56	25.81	49.11	49- Kaushambi
50- इलाहाबाद	109.06	103.20	29.04	10.94	50- Allahabad
51- फैजाबाद	145.42	124.69	47.29	46.46	51- Faizabad
52- अम्बेदकर नगर	121.48	109.07	23.30	31.20	52- Ambedkar Nagar
53- सुल्तानपुर	72.70	121.98	18.70	29.11	53- Sultanpur
54- अमेठी	..	146.41	..	34.28	54- Amethi
55- बहराइच	54.93	112.93	33.04	16.18	55- Bahraich
56- श्रावस्ती	29.39	..	10.86	..	56- Shrawasti
57- बलरामपुर	39.53	135.16	6.39	18.18	57- Balrampur
58- गोण्डा	72.25	118.02	12.35	22.55	58- Gonda
59- सिद्धार्थ नगर	62.65	103.90	23.99	39.32	59- Siddharth Nagar
60- बस्ती	168.74	128.87	40.90	31.92	60- Basti
61- संतकबीर नगर	86.67	107.88	11.46	46.41	61- Sant Kabir Nagar
62- महाराजगंज	84.95	108.26	30.63	15.49	62- Mahrajganj
63- गोरखपुर	106.35	103.83	40.30	25.74	63- Gorakhpur
64- कुशीनगर	93.01	131.77	28.71	29.24	64- Kushinagar
65- देवरिया	145.19	105.21	42.10	34.77	65- Deoria
66- आजमगढ़	68.53	109.21	16.34	16.80	66- Azamgarh
67- मऊ	86.87	104.96	25.57	68.14	67- Mau
68- बलिया	79.18	108.08	16.36	16.30	68- Ballia
69- जौनपुर	83.15	110.29	22.33	20.08	69- Jaunpur
70- गाजीपुर	96.87	105.51	20.45	32.02	70- Ghazipur
71- चन्दौली	100.68	101.28	23.91	45.55	71- Chandauli
72- वाराणसी	175.79	117.57	70.57	38.74	72- Varanasi
73- संतरविदास नगर	127.91	101.16	33.30	46.02	73- Sant Ravidas Nagar
74- मिर्जापुर	42.73	112.33	22.38	10.31	74- Mirzapur
75- सोनभद्र	22.43	114.97	13.26	38.89	75- Sonbhadra
पूर्वी सम्भाग	87.57	113.61	25.18	27.99	Eastern Region
उत्तर प्रदेश	87.20	114.79	26.16	30.04	Uttar Pradesh

5-कृषि
AGRICULTURE

जिला/सम्भाग	62.प्रति हेक्टेयर सकल बोये क्षेत्रफल पर कुल उर्वरक				District/Region
	Distribution of total fertilizer per hec. of gross area sown (K.g)				
	पोटाश		योग		
	Potash		Total		
	2000-01	2013-14	2000-01	2013-14	
1	198	199	200	201	1
1- सहारनपुर	7.56	4.67	164.16	169.86	1- Saharanpur
2- मुजफ्फरनगर	2.78	6.21	215.79	223.75	2- Muzaffarnagar
3- शामली	..	4.27	..	158.22	3- Shamli
4- बिजनौर	1.35	5.64	147.14	205.59	4- Bijnor
5- मुरादाबाद	3.16	4.13	152.20	151.21	5- Moradabad
6- संभल	..	3.66	..	134.41	6- Sambhal
7- रामपुर	8.91	4.02	125.94	147.26	7- Rampur
8- अमरोहा	7.90	4.33	202.80	156.94	8- Amroha
9- मेरठ	4.25	5.13	189.18	185.48	9- Meerut
10- बागपत	2.18	4.81	168.82	173.41	10- Baghpat
11- गाजियाबाद	7.16	4.83	186.75	172.34	11- Ghaziabad
12- हापुड़	..	4.36	..	157.61	12- Hapur
13- गौतमबुद्ध नगर	0.42	4.20	95.11	149.42	13- G.B.Nagar
14- बुलन्दशहर	3.01	3.57	151.44	130.24	14- Bulandshahr
15- अलीगढ़	2.22	3.89	96.81	144.41	15- Aligarh
16- हाथरस	1.42	4.31	116.78	160.66	16- Hathras
17- मथुरा	1.67	4.16	80.08	150.29	17- Mathura
18- आगरा	4.62	4.13	114.73	150.43	18- Agra
19- फिरोजाबाद	4.91	3.40	138.90	122.74	19- Firozabad
20- एटा	1.79	4.06	100.26	149.10	20- Etah
21- कासगंज	..	5.37	..	209.33	21- Kasganj
22- मैनपुरी	2.51	3.63	140.29	132.59	22- Mainpuri
23- बदायूँ	2.89	4.00	117.69	147.33	23- Badaun
24- बरेली	6.80	4.27	143.38	156.62	24- Bareilly
25- पीलीभीत	12.60	4.38	170.49	161.07	25- Pilibhit
26- शाहजहाँपुर	5.77	4.19	137.92	154.13	26- Shahjahanpur
27- फर्रुखाबाद	11.60	3.84	197.98	138.66	27- Farrukhabad
28- कन्नौज	10.18	3.61	148.02	131.84	28- Kannauj
29- इटावा	2.06	3.41	94.54	124.77	29- Etawah
30- औरैया	1.49	3.55	92.30	130.09	30- Auraiya
पश्चिमी सम्भाग	4.52	4.24	140.61	155.14	Western Region
31- खीरी	4.78	5.02	111.33	185.22	31- Kheri
32- सीतापुर	2.79	4.30	109.30	164.65	32- Sitapur
33- हरदोई	1.26	4.13	70.70	153.22	33- Hardoi
34- उन्नाव	3.84	3.59	97.60	144.96	34- Unnao
35- लखनऊ	2.08	3.21	138.37	157.24	35- Lucknow
36- रायबरेली	2.51	2.95	101.46	100.05	36- Rae Bareli
37- कानपुर देहात	1.05	3.93	106.80	139.66	37- Kanpur Dehat
38- कानपुर नगर	3.27	3.87	142.92	143.38	38- Kanpur Nagar
39- फतेहपुर	3.46	4.12	112.32	139.06	39- Fatehpur
40- बाराबंकी	5.72	3.48	144.60	125.77	40- Barabanki
केंद्रीय सम्भाग	2.96	3.99	109.39	148.98	Central Region

5-कृषि
AGRICULTURE

जिला/सम्भाग	62.प्रति हेक्टेयर सकल बोये क्षेत्रफल पर कुल उर्वरक वितरण(कि०ग्रा०)				District/Region
	Distribution of total fertilizer per hec. of gross area sown (K.g)				
	पोटाश		योग		
	Potash		Total		
	2000-01	2013-14	2000-01	2013-14	
1	198	199	200	201	1
41- जालौन	0.19	3.81	51.56	131.53	41- Jalaun
42- झाँसी	0.04	3.68	53.50	127.42	42- Jhansi
43- ललितपुर	0.02	3.53	35.54	130.36	43- Lalitpur
44- हमीरपुर	0.10	3.97	27.35	151.31	44- Hamirpur
45- महोबा	0.06	3.85	27.96	142.15	45- Mahoba
46- बांदा	0.06	3.76	19.98	127.40	46- Banda
47- चित्रकूट	0.18	3.93	33.02	179.67	47- Chitrakoot
बुन्देलखण्ड सम्भाग	0.08	3.76	36.27	136.76	Bundelkhand Region
48- प्रतापगढ़	2.07	4.02	102.75	148.67	48- Pratapgarh
49- कौशाम्बी	2.41	6.77	132.80	176.44	49- Kaushambi
50- इलाहाबाद	3.72	1.51	141.82	115.66	50- Allahabad
51- फैजाबाद	6.28	6.36	198.98	177.51	51- Faizabad
52- अम्बेदकर नगर	3.16	4.28	148.24	144.54	52- Ambedkar Nagar
53- सुल्तानपुर	2.45	4.00	93.85	155.09	53- Sultanpur
54- अमेठी	..	4.79	..	185.48	54- Amethi
55- बहराइच	8.93	2.25	96.91	131.36	55- Bahraich
56- श्रावस्ती	1.77	..	42.02	..	56- Shrawasti
57- बलरामपुर	0.70	2.51	46.02	155.84	57- Balrampur
58- गोण्डा	1.87	3.10	86.47	143.67	58- Gonda
59- सिद्धार्थ नगर	2.77	5.43	89.41	148.64	59- Siddharth Nagar
60- बस्ती	4.94	4.41	214.58	165.20	60- Basti
61- संतकबीर नगर	2.40	6.35	98.52	160.65	61- Sant Kabir Nagar
62- महाराजगंज	6.08	2.14	121.67	125.89	62- Mahrajganj
63- गोरखपुर	6.05	3.56	152.70	133.13	63- Gorakhpur
64- कुशीनगर	5.81	4.01	127.53	165.02	64- Kushinagar
65- देवरिया	8.96	4.82	196.25	144.81	65- Deoria
66- आजमगढ़	3.05	2.32	87.93	128.33	66- Azamgarh
67- मऊ	3.84	9.38	116.28	182.48	67- Mau
68- बलिया	2.46	2.24	98.00	126.62	68- Ballia
69- जौनपुर	2.11	2.75	107.59	133.13	69- Jaunpur
70- गाजीपुर	3.59	4.43	120.98	141.96	70- Ghazipur
71- चन्दौली	9.64	6.25	134.23	153.09	71- Chandauli
72- वाराणसी	17.26	5.37	263.63	161.69	72- Varanasi
73- संतरविदास नगर	4.14	6.37	165.34	153.55	73- Sant Ravidas Nagar
74- मिर्जापुर	1.36	1.42	66.47	124.06	74- Mirzapur
75- सोनभद्र	0.18	5.37	35.87	159.23	75- Sonbhadra
पूर्वी सम्भाग	4.11	3.86	116.86	145.45	Eastern Region
उत्तर प्रदेश	3.69	4.02	117.05	148.84	Uttar Pradesh

5-कृषि AGRICULTURE

जिला/सम्भाग	63.प्रति लाख हे० शुद्ध बोये गये क्षेत्रफल पर विनियमित मण्डियों की संख्या		64.प्रति ग्रामीण व्यक्ति पर शुद्ध बोया गया क्षेत्रफल		District/Region
	No. of regulated mandis per lakh hec. of net area sown		Net area sown per rural person		
	2000-01	2013-14	2000-01	2013-14	
1	202	203	204	205	1
1- सहारनपुर	5.12	5.13	0.13	0.11	1- Saharanpur
2- मुजफ्फरनगर	4.29	3.19	0.12	0.07	2- Muzaffarnagar
3- शामली	..	6.82	3- Shamli
4- बिजनौर	4.73	4.61	0.14	0.12	4- Bijnor
5- मुरादाबाद	2.19	3.22	0.12	0.06	5- Moradabad
6- संभल	..	1.49	6- Sambhal
7- रामपुर	3.65	3.66	0.13	0.11	7- Rampur
8- अमरोहा	3.51	3.49	0.15	0.12	8- Amroha
9- मेरठ	1.98	3.07	0.13	0.12	9- Meerut
10- बागपत	5.43	6.49	0.12	0.10	10- Baghpat
11- गाजियाबाद	4.22	5.86	0.10	0.03	11- Ghaziabad
12- हापुड़	..	3.45	12- Hapur
13- गौतमबुद्ध नगर	3.59	11.29	0.18	0.08	13- G.B.Nagar
14- बुलन्दशहर	4.89	4.68	0.13	0.11	14- Bulandshahr
15- अलीगढ़	2.66	2.96	0.14	0.12	15- Aligarh
16- हाथरस	5.49	5.36	0.14	0.12	16- Hathras
17- मथुरा	4.08	4.09	0.18	0.15	17- Mathura
18- आगरा	6.24	6.45	0.14	0.12	18- Agra
19- फिरोजाबाद	3.41	3.28	0.12	0.11	19- Firozabad
20- एटा	5.27	4.30	0.14	0.12	20- Etah
21- कासगंज	..	6.29	..	0.12	21- Kasganj
22- मैनपुरी	4.84	4.29	0.14	0.12	22- Mainpuri
23- बदायूँ	3.86	3.99	0.16	0.12	23- Badaun
24- बरेली	3.94	4.54	0.14	0.11	24- Bareilly
25- पीलीभीत	5.38	4.29	0.16	0.14	25- Pilibhit
26- शाहजहाँपुर	3.30	3.42	0.18	0.15	26- Shahjahanpur
27- फर्रुखाबाद	3.03	4.69	0.13	0.10	27- Farrukhabad
28- कन्नौज	7.58	7.17	0.13	0.11	28- Kannauj
29- इटावा	2.72	3.40	0.14	0.12	29- Etawah
30- औरैया	7.08	6.84	0.14	0.13	30- Auraiya
पश्चिमी सम्भाग	4.23	4.40	0.14	0.12	Western Region
31- खीरी	3.32	4.16	0.17	0.13	31- Kheri
32- सीतापुर	2.78	2.92	0.14	0.11	32- Sitapur
33- हरदोई	3.51	3.69	0.14	0.12	33- Hardoi
34- उन्नाव	2.35	2.23	0.13	0.12	34- Unnao
35- लखनऊ	6.33	7.98	0.11	0.09	35- Lucknow
36- रायबरेली	5.49	5.80	0.11	0.07	36- Rae Bareli
37- कानपुर देहात	3.72	4.06	0.15	0.14	37- Kanpur Dehat
38- कानपुर नगर	6.22	5.33	0.14	0.12	38- Kanpur Nagar
39- फतेहपुर	3.41	3.80	0.14	0.13	39- Fatehpur
40- बाराबंकी	2.37	2.32	0.10	0.09	40- Barabanki
केंद्रीय सम्भाग	3.67	3.88	0.13	0.11	Central Region

शुद्ध बोया गया क्षेत्रफल वर्ष 2014-15पर आधारित।

Net area sown is based on year 2014-15

5-कृषि AGRICULTURE

जिला/सम्भाग	63.प्रति लाख हे० शुद्ध बोये गये क्षेत्रफल पर विनियमित		64.प्रति ग्रामीण व्यक्ति पर शुद्ध बोया गया क्षेत्रफल		District/Region
	No. of regulated mandis per lakh hec. of net area sown		Net area sown per rural person		
	2000-01	2013-14	2000-01	2013-14	
1	202	203	204	205	1
41- जालौन	3.19	3.42	0.31	0.28	41- Jalaun
42- झॉसी	3.33	3.57	0.32	0.29	42- Jhansi
43- ललितपुर	1.97	1.64	0.30	0.29	43- Lalitpur
44- हमीरपुर	2.77	3.07	0.37	0.33	44- Hamirpur
45- महोबा	3.20	2.93	0.39	0.35	45- Mahoba
46- बांदा	2.06	2.32	0.26	0.23	46- Banda
47- चित्रकूट	2.30	2.31	0.25	0.19	47- Chitrakoot
बुन्देलखण्ड सम्भाग	2.72	2.79	0.31	0.27	Bundelkhand Region
48- प्रतापगढ़	3.17	4.90	0.09	0.06	48- Pratapgarh
49- कौशाम्बी	1.60	2.35	0.10	0.09	49- Kaushambi
50- इलाहाबाद	5.15	6.30	0.10	0.07	50- Allahabad
51- फैजाबाद	2.89	3.47	0.10	0.08	51- Faizabad
52- अम्बेदकर नगर	3.58	3.59	0.09	0.08	52- Ambedkar Nagar
53- सुल्तानपुर	1.04	1.69	0.09	0.05	53- Sultanpur
54- अमेठी	..	3.39	54- Amethi
55- बहराइच	2.83	2.44	0.13	0.10	55- Bahraich
56- श्रावस्ती	0.58	0.76	0.15	0.12	56- Shrawasti
57- बलरामपुर	1.99	1.88	0.13	0.11	57- Balrampur
58- गोण्डा	1.42	1.39	0.11	0.09	58- Gonda
59- सिद्धार्थ नगर	4.03	4.24	0.13	0.10	59- Siddharth Nagar
60- बस्ती	0.96	1.43	0.11	0.09	60- Basti
61- संतकबीर नगर	..	1.65	0.10	0.08	61- Sant Kabir Nagar
62- महाराजगंज	5.89	6.46	0.10	0.08	62- Mahrajganj
63- गोरखपुर	3.06	2.85	0.09	0.07	63- Gorakhpur
64- कुशीनगर	0.90	1.34	0.08	0.07	64- Kushinagar
65- देवरिया	3.50	3.55	0.08	0.07	65- Deoria
66- आजमगढ़	1.98	1.66	0.08	0.07	66- Azamgarh
67- मऊ	3.88	4.11	0.09	0.07	67- Mau
68- बलिया	4.55	4.61	0.09	0.07	68- Ballia
69- जौनपुर	4.12	4.30	0.08	0.07	69- Jaunpur
70- गाजीपुर	4.18	4.33	0.09	0.08	70- Ghazipur
71- चन्दौली	3.62	3.65	0.09	0.08	71- Chandauli
72- वाराणसी	6.09	6.26	0.06	0.05	72- Varanasi
73- संतरविदास नगर	4.26	4.34	0.06	0.05	73- Sant Ravidas Nagar
74- मिर्जापुर	1.38	1.57	0.12	0.09	74- Mirzapur
75- सोनभद्र	2.08	2.74	0.16	0.09	75- Sonbhadra
पूर्वी सम्भाग	2.92	3.23	0.10	0.08	Eastern Region
उत्तर प्रदेश	3.51	3.72	0.13	0.11	Uttar Pradesh

शुद्ध बोया गया क्षेत्रफल वर्ष 2011-12पर आधारित।

Net area sown is based on year 2011-12

5-कृषि AGRICULTURE

जिला/सम्भाग	65.प्रतिवेदित क्षेत्रफल का प्रदेश के प्रतिवेदित क्षेत्रफल से प्रतिशत		66.ऊसर तथा कृषि के अयोग्य भूमि का प्रतिवेदित क्षेत्रफल से प्रतिशत		District/Region
	Percentage of reporting area to state's reporting area		Percentage of barren and uncultivable land to reporting area		
	2000-01	2013-14	2000-01	2013-14	
1	206	207	208	209	1
1- सहारनपुर	1.48	1.55	0.28	0.08	1- Saharanpur
2- मुजफ्फरनगर	1.70	1.30	1.49	0.75	2- Muzaffarnagar
3- शामली	..	0.67	..	0.82	3- Shamli
4- बिजनौर	1.92	1.66	1.99	0.82	4- Bijnor
5- मुरादाबाद	1.55	1.25	1.17	0.97	5- Moradabad
6- सभल	..	1.14	..	0.03	6- Sambhal
7- रामपुर	0.97	1.43	2.93	2.20	7- Rampur
8- अमरोहा	0.90	0.96	1.65	0.49	8- Amroha
9- मेरठ	1.14	1.21	1.00	0.82	9- Meerut
10- बागपत	0.56	0.72	1.42	1.42	10- Baghpat
11- गाजियाबाद	0.83	0.33	2.73	1.47	11- Ghaziabad
12- हापुड़	..	0.58	..	1.45	12- Hapur
13- गौतमबुद्ध नगर	0.81	0.36	3.50	1.56	13- G.B.Nagar
14- बुलन्दशहर	1.49	2.17	2.28	1.32	14- Bulandshahr
15- अलीगढ़	1.53	1.91	3.02	1.59	15- Aligarh
16- हाथरस	0.74	0.87	3.18	1.26	16- Hathras
17- मथुरा	1.36	1.37	1.51	1.09	17- Mathura
18- आगरा	1.64	1.14	1.38	0.99	18- Agra
19- फिरोजाबाद	0.97	0.93	3.39	2.69	19- Firozabad
20- एटा	1.84	1.24	1.43	0.70	20- Etah
21- कासगंज	..	0.91	..	1.41	21- Kasganj
22- मैनपुरी	1.13	1.40	6.70	5.66	22- Mainpuri
23- बदायूँ	2.15	1.92	2.10	1.31	23- Badaun
24- बरेली	1.68	2.08	2.63	1.91	24- Bareilly
25- पीलीभीत	1.48	1.59	2.19	1.74	25- Pilibhit
26- शाहजहाँपुर	1.89	2.26	1.56	1.63	26- Shahjahanpur
27- फर्रुखाबाद	0.91	0.75	4.09	3.40	27- Farrukhabad
28- कन्नौज	0.86	0.86	5.63	2.50	28- Kannauj
29- इटावा	1.02	0.82	5.00	2.84	29- Etawah
30- औरैया	0.83	0.84	3.78	3.37	30- Auraiya
पश्चिमी सम्भाग	33.38	36.24	2.40	1.56	Western Region
31- खीरी	3.21	2.56	0.47	0.46	31- Kheri
32- सीतापुर	2.37	2.47	1.35	1.00	32- Sitapur
33- हरदोई	2.47	2.33	2.90	2.39	33- Hardoi
34- उन्नाव	1.88	1.69	3.33	2.51	34- Unnao
35- लखनऊ	1.04	0.77	3.59	2.60	35- Lucknow
36- रायबरेली	1.89	1.32	4.58	3.49	36- Rae Bareli
37- कानपुर देहात	1.30	0.83	7.64	4.79	37- Kanpur Dehat
38- कानपुर नगर	1.24	0.75	7.48	4.63	38- Kanpur Nagar
39- फतेहपुर	1.74	1.28	2.66	2.42	39- Fatehpur
40- बाराबंकी	1.59	2.04	1.83	0.96	40- Barabanki
केंद्रीय सम्भाग	18.73	16.04	3.06	2.20	Central Region

5-कृषि AGRICULTURE

जिला/सम्भाग	65.प्रतिवेदित क्षेत्रफल का प्रदेश के प्रतिवेदित क्षेत्रफल से प्रतिशत		66.ऊसर तथा कृषि के अयोग्य भूमि का प्रतिवेदित क्षेत्रफल से प्रतिशत		District/Region
	Percentage of reporting area to states reporting area		Percentage of barren and uncultivable land to reporting area		
	2000-01	2013-14	2000-01	2013-14	
1	206	207	208	209	1
41- जालौन	1.88	1.06	2.79	1.99	41- Jalaun
42- झाँसी	2.06	1.26	6.37	6.40	42- Jhansi
43- ललितपुर	2.10	1.20	3.47	2.77	43- Lalitpur
44- हमीरपुर	1.72	0.63	2.28	2.07	44- Hamirpur
45- महोबा	1.24	0.53	3.36	2.35	45- Mahoba
46- बांदा	1.87	0.84	2.68	2.35	46- Banda
47- चित्रकूट	1.35	0.22	6.62	5.95	47- Chitrakoot
बुन्देलखण्ड सम्भाग	12.22	5.74	3.90	3.43	Bundelkhand Region
48- प्रतापगढ़	1.49	1.09	2.59	2.53	48- Pratapgarh
49- कौशाम्बी	0.79	0.53	4.80	4.38	49- Kaushambi
50- इलाहाबाद	2.27	1.59	3.50	2.71	50- Allahabad
51- फैजाबाद	1.09	1.02	1.96	1.39	51- Faizabad
52- अम्बेदकर नगर	0.98	1.12	1.49	1.44	52- Ambedkar Nagar
53- सुल्तानपुर	1.82	0.95	3.44	3.03	53- Sultanpur
54- अमेठी	..	0.85	..	3.04	54- Amethi
55- बहराइच	1.79	0.90	1.09	0.69	55- Bahraich
56- श्रावस्ती	0.98	0.36	0.27	0.15	56- Shrawasti
57- बलरामपुर	1.38	0.47	1.06	1.14	57- Balrampur
58- गोण्डा	1.66	1.59	1.21	0.88	58- Gonda
59- सिद्धार्थ नगर	1.23	0.71	0.82	0.78	59- Siddharth Nagar
60- बस्ती	1.14	0.93	1.33	1.41	60- Basti
61- संतकबीर नगर	0.72	0.43	1.84	1.05	61- Sant Kabir Nagar
62- महाराजगंज	1.20	0.75	0.75	0.40	62- Mahrajganj
63- गोरखपुर	1.39	1.15	1.21	1.31	63- Gorakhpur
64- कुशीनगर	1.20	1.13	2.01	0.98	64- Kushinagar
65- देवरिया	1.03	1.20	1.40	0.69	65- Deoria
66- आजमगढ़	1.75	2.02	1.69	1.61	66- Azamgarh
67- मऊ	0.71	0.83	1.44	1.12	67- Mau
68- बलिया	1.24	1.13	3.94	3.17	68- Ballia
69- जौनपुर	1.65	1.61	1.77	1.72	69- Jaunpur
70- गाजीपुर	1.38	1.44	1.43	0.90	70- Ghazipur
71- चन्दौली	1.05	0.89	1.30	0.90	71- Chandauli
72- वाराणसी	0.63	0.54	2.11	1.26	72- Varanasi
73- संतरविदास नगर	0.43	0.33	2.85	1.88	73- Sant Ravidas Nagar
74- मिर्जापुर	1.87	0.65	2.00	1.80	74- Mirzapur
75- सोनभद्र	2.82	0.16	2.57	1.92	75- Sonbhadra
पूर्वी सम्भाग	35.67	26.39	1.96	1.60	Eastern Region
उत्तर प्रदेश	100.00	84.42	2.55	1.92	Uttar Pradesh

5-कृषि
AGRICULTURE

जिला/सम्भाग	67.शुद्ध बोये गये क्षेत्रफल का कुल प्रतिवेदित क्षेत्रफल से प्रतिशत		68.वन के अन्तर्गत क्षेत्रफल का कुल प्रतिवेदित क्षेत्रफल से प्रतिशत		District/Region
	Percentage of net area sown to total reporting area		Percentage of area under forests to total reporting area		
	2000-01	2013-14	2000-01	2013-14	
1	210	211	212	213	1
1- सहारनपुर	76.58	75.00	9.31	9.16	1- Saharanpur
2- मुजफ्फरनगर	79.19	74.71	4.21	8.19	2- Muzaffarnagar
3- शामली	..	80.40	..	4.30	3- Shamli
4- बिजनौर	72.78	70.10	9.43	11.69	4- Bijnor
5- मुरादाबाद	84.93	83.22	0.06	0.03	5- Moradabad
6- सभल	..	82.04	..	0.00	6- Sambhal
7- रामपुर	81.42	81.15	2.80	2.80	7- Rampur
8- अमरोहा	78.94	79.28	5.47	9.68	8- Amroha
9- मेरठ	73.35	71.56	9.71	7.81	9- Meerut
10- बागपत	82.07	79.95	1.13	1.13	10- Baghpat
11- गाजियाबाद	70.70	55.22	1.22	2.24	11- Ghaziabad
12- हापुड़	..	76.13	..	0.74	12- Hapur
13- गौतमबुद्ध नगर	71.15	42.37	0.21	1.60	13- G.B.Nagar
14- बुलन्दशहर	79.61	82.04	2.10	2.14	14- Bulandshahr
15- अलीगढ़	81.23	81.89	0.72	0.69	15- Aligarh
16- हाथरस	81.38	82.78	1.17	0.98	16- Hathras
17- मथुरा	81.69	81.36	0.45	0.49	17- Mathura
18- आगरा	72.51	69.97	11.40	8.95	18- Agra
19- फिरोजाबाद	74.65	75.82	3.57	3.59	19- Firozabad
20- एटा	72.33	76.16	0.70	0.42	20- Etah
21- कासगंज	..	73.18	..	1.05	21- Kasganj
22- मैनपुरी	68.08	68.35	0.79	0.65	22- Mainpuri
23- बदायूँ	79.61	82.13	1.33	1.62	23- Badaun
24- बरेली	80.99	81.21	0.06	0.09	24- Bareilly
25- पौलीभाँत	62.40	61.54	21.22	21.15	25- Pilibhit
26- शाहजहाँपुर	79.51	80.31	2.40	2.40	26- Shahjahanpur
27- फर्रुखाबाद	75.18	67.88	0.46	0.12	27- Farrukhabad
28- कन्नौज	69.49	73.41	2.29	6.44	28- Kannauj
29- इटावा	59.77	61.27	14.67	15.03	29- Etawah
30- औरैया	70.56	70.92	1.36	2.10	30- Auraiya
पश्चिमी सम्भाग	75.75	74.99	4.45	4.82	Western Region
31- खीरी	62.07	62.15	21.13	21.32	31- Kheri
32- सीतापुर	75.30	77.61	1.01	1.01	32- Sitapur
33- हरदोई	71.41	72.44	1.74	2.05	33- Hardoi
34- उन्नाव	65.65	68.19	3.67	3.69	34- Unnao
35- लखनऊ	56.46	54.77	8.33	4.77	35- Lucknow
36- रायबरेली	63.86	57.22	1.08	1.02	36- Rae Bareli
37- कानपुर देहात	68.31	70.46	3.25	1.84	37- Kanpur Dehat
38- कानपुर नगर	64.48	62.29	0.53	1.87	38- Kanpur Nagar
39- फतेहपुर	69.57	68.56	1.45	1.80	39- Fatehpur
40- बाराबंकी	65.54	66.62	1.63	1.52	40- Barabanki
केंद्रीय सम्भाग	66.79	66.87	5.45	5.38	Central Region

5-कृषि AGRICULTURE

जिला/सम्भाग	67.शुद्ध बोये गये क्षेत्रफल का कुल प्रतिवेदित क्षेत्रफल से प्रतिशत		68.वन के अन्तर्गत क्षेत्रफल का कुल प्रतिवेदित क्षेत्रफल से प्रतिशत		District/Region
	Percentage of net area sown to total reporting area		Percentage of area under forests to total reporting area		
	2000-01	2013-14	2000-01	2013-14	
1	210	211	212	213	1
41- जालौन	75.90	77.27	5.64	6.20	41- Jalaun
42- झाँसी	66.07	67.09	6.74	6.87	42- Jhansi
43- ललितपुर	49.71	59.82	14.95	14.94	43- Lalitpur
44- हमीरपुर	78.12	74.91	6.04	6.14	44- Hamirpur
45- महोबा	72.86	73.00	4.74	4.95	45- Mahoba
46- बांदा	74.90	78.70	1.14	1.24	46- Banda
47- चित्रकूट	53.41	51.14	26.19	17.64	47- Chitrakoot
बुन्देलखण्ड सम्भाग	67.10	68.98	9.08	8.25	Bundelkhand Region
48- प्रतापगढ़	61.17	50.82	0.16	0.16	48- Pratapgarh
49- कौशाम्बी	65.28	68.82	0.52	0.11	49- Kaushambi
50- इलाहाबाद	67.13	54.18	3.57	3.85	50- Allahabad
51- फैजाबाद	65.81	66.50	1.44	1.27	51- Faizabad
52- अम्बेदकर नगर	70.96	70.71	0.15	0.14	52- Ambedkar Nagar
53- सुल्तानपुर	65.51	66.81	0.47	0.24	53- Sultanpur
54- अमेठी	..	61.90	..	0.60	54- Amethi
55- बहराइच	65.06	67.53	13.93	14.09	55- Bahraich
56- श्रावस्ती	72.45	68.59	17.79	17.81	56- Shrawasti
57- बलरामपुर	60.10	65.50	18.14	18.11	57- Balrampur
58- गोण्डा	70.29	71.52	3.22	3.18	58- Gonda
59- सिद्धार्थ नगर	83.11	79.13	1.19	1.25	59- Siddharth Nagar
60- बस्ती	75.27	75.48	1.48	1.57	60- Basti
61- संतकबीर नगर	74.42	69.27	0.87	2.50	61- Sant Kabir Nagar
62- महाराजगंज	70.06	69.25	15.64	17.30	62- Mahrajganj
63- गोरखपुर	77.88	73.38	1.72	1.78	63- Gorakhpur
64- कुशीनगर	76.38	76.76	0.28	0.28	64- Kushinagar
65- देवरिया	80.43	79.12	0.10	0.10	65- Deoria
66- आजमगढ़	71.55	70.82	0.03	0.03	66- Azamgarh
67- मऊ	75.13	70.97	0.33	0.33	67- Mau
68- बलिया	73.39	72.50	..	0.03	68- Ballia
69- जौनपुर	72.88	69.79	0.02	0.07	69- Jaunpur
70- गाजीपुर	79.04	76.23	..	0.04	70- Ghazipur
71- चन्दौली	54.55	54.01	30.58	30.55	71- Chandauli
72- वाराणसी	75.29	62.75	0.47	0.04	72- Varanasi
73- संतरविदास नगर	68.37	67.01	..	0.10	73- Sant Ravidas Nagar
74- मिर्जापुर	48.18	42.19	23.88	24.14	74- Mirzapur
75- सोनभद्र	28.28	21.46	53.32	47.83	75- Sonbhadra
पूर्वी सम्भाग	65.96	63.06	9.42	9.03	Eastern Region
उत्तर प्रदेश	69.52	68.46	6.98	6.86	Uttar Pradesh

5-कृषि AGRICULTURE

जिला/सम्भाग	69.कृषि योग्य भूमि का प्रतिवेदित क्षेत्रफल से प्रतिशत		70.प्रति ट्रैक्टर पर सकल बोये गये क्षेत्रफल की उपलब्धता(हे0)		District/Region
	Percentage of culturable land to total reporting area		Availability of gross area sown per Tractor (hac.)		
	2000-01	2013-14	2000-01	2014-15	
1	214	215	216	217	1
1- सहारनपुर	78.43	76.89	30.27	20.29	1- Saharanpur
2- मुजफ्फरनगर	82.37	78.11	24.06	9.70	2- Muzaffarnagar
3- शामली	..	82.96	..	195.38	3- Shamli
4- बिजनौर	77.40	73.45	20.68	15.84	4- Bijnor
5- मुरादाबाद	88.82	85.87	21.51	10.29	5- Moradabad
6- सभल	..	85.64	..	353.44	6- Sambhal
7- रामपुर	83.12	83.10	28.60	34.03	7- Rampur
8- अमरोहा	84.60	81.55	182.81	46.61	8- Amroha
9- मेरठ	76.77	75.47	4.99	27.08	9- Meerut
10- बागपत	86.33	83.90	..	10.62	10- Baghpat
11- गाजियाबाद	79.78	66.28	19.34	4.37	11- Ghaziabad
12- हापुड़	..	82.19	..	109.09	12- Hapur
13- गौतमबुद्ध नगर	83.14	68.09	611.76	11.70	13- G.B.Nagar
14- बुलन्दशहर	86.20	84.74	25.56	16.78	14- Bulandshahr
15- अलीगढ़	87.12	86.67	19.23	12.12	15- Aligarh
16- हाथरस	86.87	86.69	..	26.91	16- Hathras
17- मथुरा	87.65	86.41	34.13	13.83	17- Mathura
18- आगरा	77.87	79.15	18.77	9.70	18- Agra
19- फिरोजाबाद	84.46	82.64	59.08	15.48	19- Firozabad
20- एटा	88.75	89.05	43.82	37.67	20- Etah
21- कासगंज	..	83.85	..	72.04	21- Kasganj
22- मैनपुरी	85.67	81.97	51.50	21.63	22- Mainpuri
23- बदायूँ	88.41	85.58	59.83	48.71	23- Badaun
24- बरेली	85.02	84.79	30.37	12.92	24- Bareilly
25- पीलीभीत	65.18	65.54	41.78	21.60	25- Pilibhit
26- शाहजहाँपुर	87.55	86.57	61.22	29.39	26- Shahjahanpur
27- फर्रुखाबाद	84.63	83.00	44.13	31.29	27- Farrukhabad
28- कन्नौज	83.84	80.70	119.10	25.49	28- Kannauj
29- इटावा	72.08	71.72	24.96	15.60	29- Etawah
30- औरैया	86.27	84.37	203.67	31.57	30- Auraiya
पश्चिमी सम्भाग	83.06	81.12	28.62	18.93	Western Region
31- खीरी	68.87	66.63	31.38	16.96	31- Kheri
32- सीतापुर	87.68	86.47	49.64	160.44	32- Sitapur
33- हरदोई	87.74	86.44	83.23	28.33	33- Hardoi
34- उन्नाव	84.91	81.75	51.79	27.81	34- Unnao
35- लखनऊ	78.59	70.72	22.70	8.58	35- Lucknow
36- रायबरेली	83.99	85.43	51.57	14.67	36- Rae Bareli
37- कानपुर देहात	82.06	83.67	31.59	15.24	37- Kanpur Dehat
38- कानपुर नगर	81.59	78.62	88.16	21.11	38- Kanpur Nagar
39- फतेहपुर	84.93	83.90	62.64	21.75	39- Fatehpur
40- बाराबंकी	84.22	82.04	68.80	23.56	40- Barabanki
केंद्रीय सम्भाग	81.97	80.23	47.48	22.09	Central Region

शुद्ध बोया गया क्षेत्रफल वर्ष 2013-14पर आधारित।

Net area sown is based on year 2013-14

5-कृषि AGRICULTURE

जिला/सम्भाग	69.कृषि योग्य भूमि का प्रतिवेदित क्षेत्रफल से प्रतिशत		70.प्रति ट्रैक्टर पर सकल बोये गये क्षेत्रफल की उपलब्धता(हे0)		District/Region
	Percentage of culturable land to total reporting area		Availability of gross area sown per Tractor (hac.)		
	2000-01	2013-14	2000-01	2013-14	
1	214	215	216	217	1
41- जालौन	84.01	83.22	43.34	19.70	41- Jalaun
42- झाँसी	78.72	77.87	40.53	27.58	42- Jhansi
43- ललितपुर	75.05	74.12	52.58	28.51	43- Lalitpur
44- हमीरपुर	84.59	83.32	93.83	72.80	44- Hamirpur
45- महोबा	83.10	80.85	29.81	57.98	45- Mahoba
46- बांदा	89.58	86.91	65.89	29.41	46- Banda
47- चित्रकूट	61.09	67.13	147.38	28.28	47- Chitrakoot
बुन्देलखण्ड सम्भाग	79.89	79.20	51.95	30.65	Bundelkhand Region
48- प्रतापगढ़	86.46	77.90	70.19	92.10	48- Pratapgarh
49- कौशाम्बी	82.60	82.66	538.72	36.57	49- Kaushambi
50- इलाहाबाद	80.72	76.91	37.87	16.62	50- Allahabad
51- फैजाबाद	83.38	81.98	23.30	16.02	51- Faizabad
52- अम्बेदकर नगर	83.13	81.00	207.56	26.42	52- Ambedkar Nagar
53- सुल्तानपुर	85.21	81.52	37.70	7.96	53- Sultanpur
54- अमेठी	..	82.42	..	108.11	54- Amethi
55- बहराइच	72.87	73.36	70.25	23.22	55- Bahraich
56- श्रावस्ती	74.72	69.39	..	26.54	56- Shrawasti
57- बलरामपुर	71.68	70.22	263.95	33.14	57- Balrampur
58- गोण्डा	83.04	82.38	55.11	17.39	58- Gonda
59- सिद्धार्थ नगर	87.19	85.28	181.47	21.74	59- Siddharth Nagar
60- बस्ती	83.85	82.27	22.45	12.34	60- Basti
61- संतकबीर नगर	85.35	79.58	309.09	25.35	61- Sant Kabir Nagar
62- महाराजगंज	73.90	71.26	248.71	40.07	62- Mahrajganj
63- गोरखपुर	84.59	82.89	27.10	35.87	63- Gorakhpur
64- कुशीनगर	82.09	80.82	98.24	21.30	64- Kushinagar
65- देवरिया	87.40	85.81	77.26	27.65	65- Deoria
66- आजमगढ़	85.67	83.88	62.96	24.76	66- Azamgarh
67- मऊ	85.61	83.75	69.91	18.22	67- Mau
68- बलिया	82.41	81.06	167.66	50.37	68- Ballia
69- जौनपुर	87.15	86.23	146.31	64.23	69- Jaunpur
70- गाजीपुर	86.73	84.05	59.71	22.14	70- Ghazipur
71- चन्दौली	59.13	57.62	183.18	23.60	71- Chandauli
72- वाराणसी	84.11	80.24	8.79	9.25	72- Varanasi
73- संतरविदास नगर	80.81	80.59	63.26	48.91	73- Sant Ravidas Nagar
74- मिर्जापुर	64.39	61.48	68.76	31.00	74- Mirzapur
75- सोनभद्र	37.81	41.59	87.26	13.49	75- Sonbhadra
पूर्वी सम्भाग	77.27	75.50	57.67	22.86	Eastern Region
उत्तर प्रदेश	80.40	78.69	40.15	21.62	Uttar Pradesh

शुद्ध बोया गया क्षेत्रफल वर्ष 2013-14पर आधारित।

Net area sown is based on year 2013-14

5-कृषि
AGRICULTURE

जिला/सम्भाग	71.औसत उपज(कुल खाद्यान्न) (कुन्टल प्रति हेक्टेयर)		71.औसत उपज(गेहूँ) (कुन्टल प्रति हेक्टेयर)		District/Region
	productivity of total food grains(Qtls./Hectare)		productivity of wheat(Qtls./Hect.)		
	2000-01	2013-14	2000-01	2013-14	
1	218	219	220	221	1
1- सहारनपुर	26.02	29.02	29.45	33.33	1- Saharanpur
2- मुजफ्फरनगर	30.89	33.55	34.91	35.45	2- Muzaffarnagar
3- शामली	..	32.81	..	35.96	3- Shamli
4- बिजनौर	26.46	29.50	26.65	32.73	4- Bijnor
5- मुरादाबाद	26.05	26.21	31.66	30.66	5- Moradabad
6- संभल	..	25.07	..	33.85	6- Sambhal
7- रामपुर	28.65	27.16	36.58	33.05	7- Rampur
8- अमरोहा	26.52	28.72	29.95	32.67	8- Amroha
9- मेरठ	32.23	38.30	36.17	41.70	9- Meerut
10- बागपत	32.27	41.49	33.98	43.66	10- Baghpat
11- गाजियाबाद	29.69	35.82	34.52	39.88	11- Ghaziabad
12- हापुड़	..	38.33	..	45.15	12- Hapur
13- गौतमबुद्ध नगर	28.02	33.77	34.11	40.30	13- G.B.Nagar
14- बुलन्दशहर	29.78	33.18	37.86	41.21	14- Bulandshahr
15- अलीगढ़	26.27	30.65	33.54	34.67	15- Aligarh
16- हाथरस	26.76	28.40	34.49	37.34	16- Hathras
17- मथुरा	27.92	30.03	34.11	34.86	17- Mathura
18- आगरा	22.81	30.09	30.54	35.71	18- Agra
19- फिरोजाबाद	22.73	30.07	27.92	36.09	19- Firozabad
20- एटा	24.45	31.66	32.43	34.81	20- Etah
21- कासगंज	..	30.63	..	33.88	21- Kasganj
22- मैनपुरी	25.63	30.99	32.60	36.54	22- Mainpuri
23- बदायूँ	23.50	27.04	30.51	35.12	23- Badaun
24- बरेली	22.47	26.10	26.90	30.28	24- Bareilly
25- पीलीभीत	28.98	32.47	32.36	36.84	25- Pilibhit
26- शाहजहाँपुर	27.20	29.71	32.77	35.25	26- Shahjahanpur
27- फर्रुखाबाद	26.13	28.22	33.46	33.42	27- Farrukhabad
28- कन्नौज	27.30	29.47	35.63	37.07	28- Kannauj
29- इटावा	21.58	30.20	27.42	35.94	29- Etawah
30- औरैया	24.69	31.63	33.62	36.80	30- Auraiya
पश्चिमी सम्भाग	26.18	29.90	32.34	35.42	Western Region
31- खीरी	24.06	29.98	26.68	35.72	31- Kheri
32- सीतापुर	16.86	25.72	22.30	31.03	32- Sitapur
33- हरदोई	21.14	28.78	27.13	34.04	33- Hardoi
34- उन्नाव	17.67	23.43	22.77	29.12	34- Unnao
35- लखनऊ	18.93	23.85	26.05	28.40	35- Lucknow
36- रायबरेली	17.10	24.30	21.88	28.38	36- Rae Bareli
37- कानपुर देहात	23.35	27.11	32.30	36.07	37- Kanpur Dehat
38- कानपुर नगर	21.10	27.12	29.51	36.82	38- Kanpur Nagar
39- फतेहपुर	17.71	24.68	23.16	32.87	39- Fatehpur
40- बाराबंकी	20.39	29.78	28.15	35.55	40- Barabanki
केंद्रीय सम्भाग	19.77	26.74	25.54	32.71	Central Region

5-कृषि AGRICULTURE

जिला/सम्भाग	71.औसत उपज(कुल खाद्यान्न) (कुन्टल प्रति हेक्टेयर)		71.औसत उपज(गेहूँ) (कुन्टल प्रति हेक्टेयर)		District/Region
	productivity of total food grains(Qtls./Hectare)		productivity of wheat(Qtls./Hect.)		
	2000-01	2013-14	2000-01	2013-14	
1	218	219	220	221	1
41- जालौन	14.58	19.85	28.82	30.01	41- Jalaun
42- झाँसी	12.48	8.76	23.17	15.66	42- Jhansi
43- लालितपुर	10.41	11.78	16.08	20.95	43- Lalitpur
44- हमीरपुर	9.65	14.54	20.02	28.85	44- Hamirpur
45- महोबा	7.68	8.40	13.95	17.15	45- Mahoba
46- बांदा	9.86	11.61	13.82	18.94	46- Banda
47- चित्रकूट	9.98	11.24	15.56	19.40	47- Chitrakoot
बुन्देलखण्ड सम्भाग	10.91	12.28	19.47	21.85	Bundelkhand Region
48- प्रतापगढ़	17.97	23.38	23.33	26.87	48- Pratapgarh
49- कौशाम्बा	17.99	19.04	23.32	22.94	49- Kaushambi
50- इलाहाबाद	18.24	21.38	22.70	23.21	50- Allahabad
51- फैजाबाद	20.86	23.26	23.57	23.34	51- Faizabad
52- अम्बेदकर नगर	24.50	28.97	26.75	33.07	52- Ambedkar Nagar
53- सुल्तानपुर	21.05	20.90	25.35	23.15	53- Sultanpur
54- अमेठी	..	20.72	..	22.48	54- Amethi
55- बहराइच	16.07	23.13	22.87	31.00	55- Bahraich
56- श्रावस्ती	16.50	21.66	22.66	29.23	56- Shrawasti
57- बलरामपुर	16.31	21.30	21.17	26.23	57- Balrampur
58- गोण्डा	18.99	23.86	26.01	29.80	58- Gonda
59- सिद्धार्थ नगर	20.60	31.15	27.45	36.49	59- Siddharth Nagar
60- बस्ती	21.93	27.17	25.39	30.84	60- Basti
61- संतकबीर नगर	21.48	26.31	24.18	31.17	61- Sant Kabir Nagar
62- महाराजगंज	25.68	27.51	28.82	32.33	62- Mahrajganj
63- गोरखपुर	20.72	27.26	23.86	31.02	63- Gorakhpur
64- कुशीनगर	28.47	27.10	29.66	29.03	64- Kushinagar
65- देवरिया	24.97	26.37	27.76	28.92	65- Deoria
66- आजमगढ़	19.89	25.28	22.36	29.72	66- Azamgarh
67- मऊ	20.41	24.63	23.12	29.19	67- Mau
68- बालिया	19.18	22.78	23.74	27.33	68- Ballia
69- जौनपुर	21.78	23.07	25.76	27.27	69- Jaunpur
70- गाज़ीपुर	19.70	22.15	23.27	26.21	70- Ghazipur
71- चन्दौली	19.68	24.35	19.98	24.86	71- Chandauli
72- वाराणसी	22.11	22.82	25.28	27.39	72- Varanasi
73- संतराविदास नगर	20.45	23.00	24.29	25.37	73- Sant Ravidas Nagar
74- मिर्जापुर	17.47	20.83	19.77	23.95	74- Mirzapur
75- सोनभद्र	11.20	17.23	12.09	22.06	75- Sonbhadra
पूर्वी सम्भाग	20.05	24.09	24.17	28.11	Eastern Region
उत्तर प्रदेश	21.04	25.11	27.24	31.10	Uttar Pradesh

5-कृषि
AGRICULTURE

जिला/सम्भाग	71.औसत उपज(चावल) (कुन्टल प्रति हेक्टेयर)		71.औसत उपज(आलू) (कुन्टल प्रति हेक्टेयर)		District/Region
	productivity of rice (Otls./Hect.)		productivity of potatos (Otls./Hect.)		
	2000-01	2013-14	2000-01	2013-14	
1	222	223	224	225	1
1- सहारनपुर	23.77	24.46	210.92	24.46	1- Saharanpur
2- मुजफ्फरनगर	22.36	24.00	210.92	24.00	2- Muzaffarnagar
3- शामली	..	27.10	..	27.10	3- Shamli
4- बिजनौर	27.85	23.53	197.54	23.53	4- Bijnor
5- मुरादाबाद	22.97	21.79	276.61	21.79	5- Moradabad
6- संभल	..	23.04	..	23.04	6- Sambhal
7- रामपुर	22.54	22.43	197.54	22.43	7- Rampur
8- अमरोहा	23.30	21.35	197.54	21.35	8- Amroha
9- मेरठ	22.62	27.69	216.17	27.69	9- Meerut
10- बागपत	26.92	30.11	215.27	30.11	10- Baghpat
11- गाजियाबाद	19.82	27.20	215.26	27.20	11- Ghaziabad
12- हापुड़	..	29.24	..	29.24	12- Hapur
13- गौतमबुद्ध नगर	19.52	25.27	215.27	25.27	13- G.B.Nagar
14- बुलन्दशहर	20.39	26.31	215.26	26.31	14- Bulandshahr
15- अलीगढ़	19.72	22.59	263.49	22.59	15- Aligarh
16- हाथरस	21.47	23.33	295.51	23.33	16- Hathras
17- मथुरा	20.86	24.04	263.49	24.04	17- Mathura
18- आगरा	18.93	25.74	304.91	25.74	18- Agra
19- फिरोजाबाद	15.96	27.54	235.04	27.54	19- Firozabad
20- एटा	18.06	23.11	184.36	23.11	20- Etah
21- कासगंज	..	22.35	..	22.35	21- Kasganj
22- मैनपुरी	20.18	26.62	229.04	26.62	22- Mainpuri
23- बदायूँ	15.36	22.01	183.17	22.01	23- Badaun
24- बरेली	19.37	22.59	214.71	22.59	24- Bareilly
25- पीलीभीत	26.80	28.55	214.72	28.55	25- Pilibhit
26- शाहजहाँपुर	22.65	26.92	214.71	26.92	26- Shahjahanpur
27- फर्रुखाबाद	20.39	28.00	262.44	28.00	27- Farrukhabad
28- कन्नौज	16.20	29.88	248.73	29.88	28- Kannauj
29- इटावा	19.92	29.00	226.26	29.00	29- Etawah
30- औरैया	18.35	32.76	226.26	32.76	30- Auraiya
पश्चिमी सम्भाग	21.58	25.18	242.79	25.18	Western Region
31- खीरी	25.40	24.40	135.94	24.40	31- Kheri
32- सीतापुर	14.25	26.92	135.94	26.92	32- Sitapur
33- हरदोई	16.97	25.14	137.34	25.14	33- Hardoi
34- उन्नाव	11.33	21.26	135.94	21.26	34- Unnao
35- लखनऊ	12.68	20.23	135.94	20.23	35- Lucknow
36- रायबरेली	15.39	24.57	135.94	24.57	36- Rae Bareli
37- कानपुर देहात	19.62	26.93	226.26	26.93	37- Kanpur Dehat
38- कानपुर नगर	15.16	25.47	243.65	25.47	38- Kanpur Nagar
39- फतेहपुर	17.73	26.09	142.42	26.09	39- Fatehpur
40- बाराबंकी	17.78	28.61	193.77	28.61	40- Barabanki
केंद्रीय सम्भाग	17.36	25.38	168.79	25.38	Central Region

5-कृषि AGRICULTURE

जिला/सम्भाग	71.औसत उपज(चावल) (कुन्टल प्रति हेक्टेयर)		71.औसत उपज(आलू) (कुन्टल प्रति हेक्टेयर)		District/Region
	productivity of rice (Qtls./Hect.)		productivity of potatos (Qtls./Hect.)		
	2000-01	2013-14	2000-01	2013-14	
1	222	223	224	225	1
41- जालौन	9.79	12.18	213.13	214.38	41- Jalaun
42- झाँसी	9.79	13.01	213.09	214.41	42- Jhansi
43- ललितपुर	9.79	6.91	213.12	214.39	43- Lalitpur
44- हमीरपुर	9.93	18.29	213.33	214.44	44- Hamirpur
45- महोबा	9.93	18.06	213.11	214.39	45- Mahoba
46- बांदा	10.08	18.13	213.09	214.41	46- Banda
47- चित्रकूट	8.65	18.09	213.11	214.40	47- Chitrakoot
बुन्देलखण्ड सम्भाग	9.79	17.33	213.12	214.40	Bundelkhand Region
48- प्रतापगढ़	15.68	23.91	142.42	155.38	48- Pratapgarh
49- कौशाम्बी	21.63	22.31	142.42	140.76	49- Kaushambi
50- इलाहाबाद	18.30	25.43	204.72	125.54	50- Allahabad
51- फैजाबाद	21.23	26.28	162.79	164.12	51- Faizabad
52- अम्बेदकर नगर	24.74	27.25	162.79	164.12	52- Ambedkar Nagar
53- सुल्तानपुर	20.56	24.39	162.79	164.12	53- Sultanpur
54- अमेठी	..	22.78	..	164.12	54- Amethi
55- बहराइच	18.43	23.68	195.97	214.40	55- Bahraich
56- श्रावस्ती	17.86	19.75	195.97	214.40	56- Shrawasti
57- बलरामपुर	16.20	22.09	195.97	214.40	57- Balrampur
58- गोण्डा	19.52	24.39	195.97	214.40	58- Gonda
59- सिद्धार्थ नगर	16.60	27.41	126.31	214.40	59- Siddharth Nagar
60- बस्ती	21.54	25.18	126.31	214.40	60- Basti
61- संतकबीर नगर	20.49	23.17	126.31	214.40	61- Sant Kabir Nagar
62- महाराजगंज	25.12	24.46	141.48	152.93	62- Mahrajganj
63- गोरखपुर	18.63	23.91	141.48	186.72	63- Gorakhpur
64- कुशीनगर	28.85	26.14	141.48	186.73	64- Kushinagar
65- देवरिया	24.41	24.61	141.48	186.73	65- Deoria
66- आजमगढ़	18.53	22.02	185.47	99.33	66- Azamgarh
67- मऊ	18.69	21.04	185.47	99.33	67- Mau
68- बलिया	17.32	22.13	185.47	99.33	68- Ballia
69- जौनपुर	20.50	22.89	214.31	121.20	69- Jaunpur
70- गाजीपुर	18.99	21.53	227.78	191.54	70- Ghazipur
71- चन्दौली	21.79	26.92	226.59	164.61	71- Chandauli
72- वाराणसी	24.05	21.82	226.59	231.94	72- Varanasi
73- संतरविदास नगर	20.46	25.52	217.46	214.40	73- Sant Ravidas Nagar
74- मिर्जापुर	19.41	22.97	217.46	214.40	74- Mirzapur
75- सोनभद्र	14.57	21.66	217.46	214.40	75- Sonbhadra
पूर्वी सम्भाग	20.02	23.94	182.10	159.90	Eastern Region
उत्तर प्रदेश	19.77	24.45	213.11	214.40	Uttar Pradesh

5-कृषि
AGRICULTURE

जिला/सम्भाग	71.औसत उपज(तिलहन) (कुन्टल प्रति हेक्टेयर)		71.औसत उपज(गन्ना) (कुन्टल प्रति हेक्टेयर)		District/Region
	productivity of oilseeds (Qtls./Hect.)		productivity of sugarcane (Qtls./Hect.)		
	2000-01	2013-14	2000-01	2013-14	
1	226	227	228	229	1
1- सहारनपुर	11.69	10.06	572.72	10.06	1- Saharanpur
2- मुजफ्फरनगर	10.04	9.08	628.00	9.08	2- Muzaffarnagar
3- शामली	..	8.96	..	8.96	3- Shamli
4- बिजनौर	11.00	11.60	551.16	11.60	4- Bijnor
5- मुरादाबाद	9.18	11.35	523.16	11.35	5- Moradabad
6- संभल	..	12.43	..	12.43	6- Sambhal
7- रामपुर	9.34	12.00	581.80	12.00	7- Rampur
8- अमरोहा	9.53	11.75	577.00	11.75	8- Amroha
9- मेरठ	12.25	15.63	617.84	15.63	9- Meerut
10- बागपत	12.26	15.64	612.80	15.64	10- Baghpat
11- गाजियाबाद	12.26	15.69	583.84	15.69	11- Ghaziabad
12- हापुड़	..	15.69	..	15.69	12- Hapur
13- गौतमबुद्ध नगर	12.24	15.69	577.00	15.69	13- G.B.Nagar
14- बुलन्दशहर	11.89	15.68	560.08	15.68	14- Bulandshahr
15- अलीगढ़	11.94	13.71	574.52	13.71	15- Aligarh
16- हाथरस	10.45	12.06	516.30	12.06	16- Hathras
17- मथुरा	11.15	15.05	475.72	15.05	17- Mathura
18- आगरा	14.12	13.91	447.13	13.91	18- Agra
19- फिरोजाबाद	12.35	13.35	466.74	13.35	19- Firozabad
20- एटा	11.95	16.13	510.12	16.13	20- Etah
21- कासगंज	..	14.42	..	14.42	21- Kasganj
22- मैनपुरी	12.00	16.35	516.28	16.35	22- Mainpuri
23- बदायूँ	7.44	12.19	649.64	12.19	23- Badaun
24- बरेली	6.98	7.06	555.81	7.06	24- Bareilly
25- पीलीभीत	6.37	8.45	557.24	8.45	25- Pilibhit
26- शाहजहाँपुर	4.78	7.01	517.76	7.01	26- Shahjahanpur
27- फर्रुखाबाद	12.19	8.97	567.64	8.97	27- Farrukhabad
28- कन्नौज	11.85	9.47	513.73	9.47	28- Kannauj
29- इटावा	10.95	12.20	513.74	12.20	29- Etawah
30- औरैया	12.16	10.53	434.01	10.53	30- Auraiya
पश्चिमी सम्भाग	11.19	12.33	578.70	12.33	Western Region
31- खीरी	6.66	7.09	502.04	7.09	31- Kheri
32- सीतापुर	4.94	6.04	527.64	6.04	32- Sitapur
33- हरदोई	5.27	6.16	550.92	6.16	33- Hardoi
34- उन्नाव	6.91	5.54	374.30	5.54	34- Unnao
35- लखनऊ	6.51	4.87	561.93	4.87	35- Lucknow
36- रायबरेली	6.22	5.47	478.84	5.47	36- Rae Bareli
37- कानपुर देहात	10.76	8.92	553.82	8.92	37- Kanpur Dehat
38- कानपुर नगर	10.63	10.22	400.32	10.22	38- Kanpur Nagar
39- फतेहपुर	6.06	5.62	472.48	5.62	39- Fatehpur
40- बाराबंकी	8.59	4.90	561.92	4.90	40- Barabanki
केन्द्रीय सम्भाग	7.12	6.50	512.79	6.50	Central Region

5-कृषि AGRICULTURE

जिला/सम्भाग	71.औसत उपज(तिलहन) (कृन्टल प्रति हेक्टेयर)		71.औसत उपज(गन्ना) (कृन्टल प्रति हेक्टेयर)		District/Region
	productivity of oilseeds		productivity of sugarcane		
	2000-01	2013-14	2000-01	2013-14	
1	226	227	228	229	1
41- जालौन	3.64	1.61	417.19	401.58	41- Jalaun
42- झाँसी	8.06	3.71	417.16	401.58	42- Jhansi
43- ललितपुर	5.86	5.27	417.17	401.52	43- Lalitpur
44- हमीरपुर	3.36	3.12	445.46	446.69	44- Hamirpur
45- महोबा	4.10	2.72	431.54	446.69	45- Mahoba
46- बांदा	4.25	2.27	364.55	446.69	46- Banda
47- चित्रकूट	3.76	3.34	431.53	446.71	47- Chitrakoot
बुन्देलखण्ड सम्भाग	5.52	3.56	427.37	439.07	Bundelkhand Region
48- प्रतापगढ़	5.77	6.83	476.23	682.89	48- Pratapgarh
49- कौशाम्बी	5.01	5.64	413.90	682.89	49- Kaushambi
50- इलाहाबाद	4.26	5.50	461.86	682.88	50- Allahabad
51- फैजाबाद	6.66	4.96	555.60	659.76	51- Faizabad
52- अम्बेदकर नगर	6.89	4.97	536.93	622.83	52- Ambedkar Nagar
53- सुल्तानपुर	6.38	4.73	463.96	545.72	53- Sultanpur
54- अमेठी	..	4.71	..	622.83	54- Amethi
55- बहराइच	7.47	6.56	486.04	559.68	55- Bahraich
56- श्रावस्ती	5.99	6.86	533.56	547.23	56- Shrawasti
57- बलरामपुर	7.31	8.67	513.08	482.84	57- Balrampur
58- गोण्डा	6.05	4.25	455.76	577.08	58- Gonda
59- सिद्धार्थ नगर	9.88	8.14	470.50	615.64	59- Siddharth Nagar
60- बस्ती	9.77	9.45	487.08	615.64	60- Basti
61- संतकबीर नगर	9.73	9.29	526.20	615.64	61- Sant Kabir Nagar
62- महाराजगंज	6.72	7.93	475.60	610.20	62- Mahrajganj
63- गोरखपुर	7.91	9.74	546.80	625.56	63- Gorakhpur
64- कुशीनगर	7.23	7.32	477.00	597.68	64- Kushinagar
65- देवरिया	8.17	10.79	450.84	565.80	65- Deoria
66- आजमगढ़	9.58	9.83	424.20	575.32	66- Azamgarh
67- मऊ	8.39	8.98	470.02	512.24	67- Mau
68- बलिया	9.89	10.54	367.28	520.08	68- Ballia
69- जौनपुर	8.45	8.93	498.64	573.46	69- Jaunpur
70- गाजीपुर	7.59	9.93	421.95	485.76	70- Ghazipur
71- चन्दौली	5.22	4.77	408.12	552.81	71- Chandauli
72- वाराणसी	9.60	7.33	324.52	607.44	72- Varanasi
73- संतरविदास नगर	1.93	4.12	360.28	637.78	73- Sant Ravidas Nagar
74- मिर्जापुर	4.64	5.24	712.92	637.78	74- Mirzapur
75- सोनभद्र	2.94	4.80	574.23	637.76	75- Sonbhadra
पूर्वी सम्भाग	6.39	6.99	474.48	577.41	Eastern Region
उत्तर प्रदेश	8.25	7.32	547.20	637.78	Uttar Pradesh

5-कृषि AGRICULTURE

जिला/सम्भाग	72.प्रति व्यक्ति खाद्यान्न का उत्पादन (कि०ग्रा०)		73.प्रति व्यक्ति दलहन का उत्पादन(कि०ग्रा०)		District/Region
	Per capita production of foodgrains(kg.)		Per capita production of pulses (kg.)		
	2000-01	2013-14	2000-01	2013-14	
1	230	231	232	233	1
1- सहारनपुर	192.01	155.80	1.98	0.72	1- Saharanpur
2- मुजफ्फरनगर	162.47	69.14	1.18	0.22	2- Muzaffarnagar
3- शामली	..	0.00	..	0.00	3- Shamli
4- बिजनौर	159.15	127.89	1.83	0.69	4- Bijnor
5- मुरादाबाद	263.40	115.44	1.75	0.85	5- Moradabad
6- संभल	..	0.00	..	0.00	6- Sambhal
7- रामपुर	420.35	321.20	2.64	2.77	7- Rampur
8- अमरोहा	245.39	216.29	1.58	1.82	8- Amroha
9- मेरठ	123.45	96.75	0.88	0.51	9- Meerut
10- बागपत	184.90	196.61	0.94	0.68	10- Baghpat
11- गाजियाबाद	93.17	26.69	0.57	0.14	11- Ghaziabad
12- हापुड़	..	0.00	..	0.00	12- Hapur
13- गौतमबुद्ध नगर	297.47	131.50	2.84	0.43	13- G.B.Nagar
14- बुलन्दशहर	345.04	360.28	4.00	2.81	14- Bulandshahr
15- अलीगढ़	372.61	346.87	8.08	5.32	15- Aligarh
16- हाथरस	376.86	348.06	7.77	3.67	16- Hathras
17- मथुरा	450.30	338.04	2.33	1.84	17- Mathura
18- आगरा	172.44	163.96	6.39	0.70	18- Agra
19- फिरोजाबाद	250.02	237.26	3.88	1.77	19- Firozabad
20- एटा	358.79	398.68	7.44	5.27	20- Etah
21- कासगंज	..	402.23	..	4.54	21- Kasganj
22- मैनपुरी	428.98	490.05	5.81	4.25	22- Mainpuri
23- बदायूँ	435.58	343.25	7.23	7.82	23- Badaun
24- बरेली	246.34	216.39	3.57	2.39	24- Bareilly
25- पीलीभीत	529.64	454.39	3.75	1.21	25- Pilibhit
26- शाहजहाँपुर	518.78	455.71	5.82	7.43	26- Shahjahanpur
27- फर्रुखाबाद	253.33	197.13	5.90	3.24	27- Farrukhabad
28- कन्नौज	329.67	295.33	8.64	2.72	28- Kannauj
29- इटावा	325.27	391.88	13.02	5.55	29- Etawah
30- औरैया	411.86	498.14	16.02	6.72	30- Auraiya
पश्चिमी सम्भाग	288.36	256.66	4.33	2.72	Western Region
31- खीरी	327.39	262.82	7.04	3.83	31- Kheri
32- सीतापुर	214.32	239.73	11.71	4.84	32- Sitapur
33- हरदोई	340.29	380.17	8.06	5.12	33- Hardoi
34- उन्नाव	248.78	105.57	8.05	6.42	34- Unnao
35- लखनऊ	90.87	200.08	3.34	0.92	35- Lucknow
36- रायबरेली	226.84	317.21	13.29	6.14	36- Rae Bareli
37- कानपुर देहात	363.16	353.51	44.94	17.69	37- Kanpur Dehat
38- कानपुर नगर	118.50	106.99	15.29	6.11	38- Kanpur Nagar
39- फतेहपुर	274.65	316.04	36.25	15.46	39- Fatehpur
40- बाराबंकी	263.96	338.89	12.87	4.13	40- Barabanki
केंद्रीय सम्भाग	233.39	247.90	13.82	5.58	Central Region

5-कृषि
AGRICULTURE

जिला/सम्भाग	72.प्रति व्यक्ति खाद्यान्न का उत्पादन (कि०ग्रा०)		73.प्रति व्यक्ति दलहन का उत्पादन(कि०ग्रा०)		District/Region
	Per capita production of foodgrains(kg.)		Per capita production of pulses (kg.)		
	2000-01	2013-14	2000-01	2013-14	
1	230	231	232	233	1
41- जालौन	357.75	379.93	94.36	97.55	41- Jalaun
42- झाँसी	260.55	170.82	79.80	52.34	42- Jhansi
43- ललितपुर	334.76	399.52	109.11	90.35	43- Lalitpur
44- हमीरपुर	310.15	346.96	117.95	72.23	44- Hamirpur
45- महोबा	235.55	257.26	97.05	95.29	45- Mahoba
46- बांदा	270.81	273.22	79.79	30.21	46- Banda
47- चित्रकूट	232.23	180.16	68.80	19.75	47- Chitrakoot
बुन्देलखण्ड सम्भाग	289.79	283.33	91.10	63.57	Bundelkhand Region
48- प्रतापगढ़	208.56	195.52	12.08	6.62	48- Pratapgarh
49- कौशाम्बी	212.11	216.51	32.80	7.90	49- Kaushambi
50- इलाहाबाद	199.87	147.11	16.34	4.98	50- Allahabad
51- फैजाबाद	225.42	199.98	8.71	2.09	51- Faizabad
52- अम्बेदकर नगर	301.86	280.26	6.36	1.92	52- Ambedkar Nagar
53- सुल्तानपुर	255.88	192.22	16.44	4.30	53- Sultanpur
54- अमेठी	..	170.2	..	3.10	54- Amethi
55- बहराइच	257.45	335.38	17.78	15.27	55- Bahraich
56- श्रावस्ती	347.31	256.75	19.49	12.17	56- Shrawasti
57- बलरामपुर	258.48	244.67	18.19	14.59	57- Balrampur
58- गोण्डा	270.81	246.30	12.10	5.83	58- Gonda
59- सिद्धार्थ नगर	319.08	412.09	8.15	2.74	59- Siddharth Nagar
60- बस्ती	265.57	247.06	10.94	3.31	60- Basti
61- संतकबीर नगर	272.79	289.50	6.65	4.13	61- Sant Kabir Nagar
62- महाराजगंज	382.32	320.08	8.10	2.22	62- Mahrajganj
63- गोरखपुर	194.59	208.18	4.63	0.87	63- Gorakhpur
64- कुशीनगर	235.78	178.72	2.26	0.92	64- Kushinagar
65- देवरिया	260.96	239.01	5.01	1.09	65- Deoria
66- आजमगढ़	233.61	244.09	7.66	2.51	66- Azamgarh
67- मऊ	216.32	202.27	5.48	1.77	67- Mau
68- बलिया	219.03	220.42	12.04	6.49	68- Ballia
69- जौनपुर	225.30	214.07	10.01	5.12	69- Jaunpur
70- गाजीपुर	230.46	211.79	12.99	5.01	70- Ghazipur
71- चन्दौली	258.56	266.27	7.73	5.52	71- Chandauli
72- वाराणसी	102.88	79.36	5.11	2.61	72- Varanasi
73- संतरविदास नगर	145.66	125.52	7.90	4.16	73- Sant Ravidas Nagar
74- मिर्जापुर	237.75	178.78	16.84	12.06	74- Mirzapur
75- सोनभद्र	182.65	135.23	19.69	16.28	75- Sonbhadra
पूर्वी सम्भाग	235.81	218.01	10.95	5.04	Eastern Region
उत्तर प्रदेश	257.36	240.71	13.01	7.16	Uttar Pradesh

5-कृषि AGRICULTURE

जिला/सम्भाग	74.सकल बोये गये क्षेत्रफल में खरीफ एवं रबी फसलों के क्षेत्रफल का प्रतिशत अंश				District/Region
	Percentage share of area under Kharif and Rabi crops in				
	खरीफ		रबी		
	Kharif		Rabi		
	2000-01	2013-14	2000-01	2013-14	
1	234	235	236	237	1
1- सहारनपुर	68.38	57.99	40.58	32.68	1- Saharanpur
2- मुजफ्फरनगर	74.58	65.58	38.43	28.59	2- Muzaffarnagar
3- शामली	..	60.23	..	33.96	3- Shamli
4- बिजनौर	67.23	67.77	27.96	29.71	4- Bijnor
5- मुरादाबाद	71.25	50.01	59.89	40.87	5- Moradabad
6- संभल	..	45.41	..	44.00	6- Sambhal
7- रामपुर	72.93	47.16	64.50	44.46	7- Rampur
8- अमरोहा	67.44	54.00	49.64	39.65	8- Amroha
9- मेरठ	67.83	60.31	38.96	32.80	9- Meerut
10- बागपत	75.92	62.15	48.41	34.67	10- Baghpat
11- गाजियाबाद	64.16	59.05	44.10	38.93	11- Ghaziabad
12- हापुड़	..	56.71	..	37.45	12- Hapur
13- गौतमबुद्ध नगर	37.69	49.24	46.20	49.93	13- G.B.Nagar
14- बुलन्दशहर	68.10	50.71	62.01	44.25	14- Bulandshahr
15- अलीगढ़	57.31	42.66	75.29	52.14	15- Aligarh
16- हाथरस	49.41	34.64	78.18	57.09	16- Hathras
17- मथुरा	51.16	32.67	77.18	65.86	17- Mathura
18- आगरा	34.85	35.77	65.86	61.74	18- Agra
19- फिरोजाबाद	45.01	38.26	69.91	56.87	19- Firozabad
20- एटा	45.73	33.84	61.09	61.19	20- Etah
21- कासगंज	..	42.46	..	49.02	21- Kasganj
22- मैनपुरी	45.95	43.13	61.06	53.68	22- Mainpuri
23- बदायूँ	56.07	43.62	66.84	48.20	23- Badaun
24- बरेली	67.19	51.33	55.85	43.11	24- Bareilly
25- पीलीभीत	56.64	54.88	44.45	41.11	25- Pilibhit
26- शाहजहाँपुर	63.83	46.84	63.46	50.99	26- Shahjahanpur
27- फर्रुखाबाद	40.00	33.08	58.55	61.05	27- Farrukhabad
28- कन्नौज	42.00	34.13	63.10	58.29	28- Kannauj
29- इटावा	43.03	40.89	51.11	55.27	29- Etawah
30- औरैया	49.26	42.04	61.54	56.10	30- Auraiya
पश्चिमी सम्भाग	57.81	47.42	56.52	47.12	Western Region
31- खीरी	54.29	64.42	33.91	32.81	31- Kheri
32- सीतापुर	57.81	52.53	45.87	39.27	32- Sitapur
33- हरदोई	49.24	43.02	57.74	54.59	33- Hardoi
34- उन्नाव	39.24	38.74	52.67	55.58	34- Unnao
35- लखनऊ	31.01	34.28	45.69	46.62	35- Lucknow
36- रायबरेली	43.17	43.69	46.32	53.95	36- Rae Bareli
37- कानपुर देहात	36.14	36.96	55.03	62.11	37- Kanpur Dehat
38- कानपुर नगर	38.10	36.98	58.80	59.82	38- Kanpur Nagar
39- फतेहपुर	42.78	37.67	53.76	60.33	39- Fatehpur
40- बाराबंकी	52.32	41.59	49.85	42.14	40- Barabanki
केन्द्रीय सम्भाग	46.58	45.49	48.67	48.59	Central Region

5-कृषि
AGRICULTURE

जिला/सम्भाग	74.सकल बोये गये क्षेत्रफल में खरीफ एवं रबी फसलों के क्षेत्रफल का प्रतिशत अंश				District/Region
	Percentage share of area under Kharif and Rabi crops in gross area sown				
	खरीफ		रबी		
	Kharif		Rabi		
	2000-01	2013-14	2000-01	2013-14	
1	234	235	236	237	1
41- जालौन	15.82	18.86	69.08	77.58	41- Jalaun
42- झाँसी	24.17	39.68	59.31	59.50	42- Jhansi
43- ललितपुर	23.31	46.46	43.25	53.43	43- Lalitpur
44- हमीरपुर	21.69	28.62	64.61	71.23	44- Hamirpur
45- महोबा	17.97	33.87	65.31	66.11	45- Mahoba
46- बांदा	30.06	28.84	63.92	71.09	46- Banda
47- चित्रकूट	22.52	28.98	37.03	70.86	47- Chitrakoot
बुन्देलखण्ड सम्भाग	22.48	33.46	57.65	65.80	Bundelkhand Region
48- प्रतापगढ़	43.52	45.26	46.82	51.79	48- Pratapgarh
49- कौशाम्बी	38.64	42.58	47.83	55.54	49- Kaushambi
50- इलाहाबाद	49.83	42.62	53.62	55.16	50- Allahabad
51- फैजाबाद	49.95	47.67	45.58	45.88	51- Faizabad
52- अम्बेदकर नगर	56.84	47.49	56.46	47.89	52- Ambedkar Nagar
53- सुल्तानपुर	47.76	46.03	46.52	48.29	53- Sultanpur
54- अमेठी	..	46.96	..	48.44	54- Amethi
55- बहराइच	53.69	54.40	43.90	44.14	55- Bahraich
56- श्रावस्ती	54.71	50.88	56.38	47.06	56- Shrawasti
57- बलरामपुर	51.43	54.02	47.07	45.25	57- Balrampur
58- गोण्डा	58.33	56.48	52.25	40.14	58- Gonda
59- सिद्धार्थ नगर	59.34	50.35	52.19	49.02	59- Siddharth Nagar
60- बस्ती	55.10	52.66	48.80	45.71	60- Basti
61- संतकबीर नगर	54.09	48.74	54.58	49.26	61- Sant Kabir Nagar
62- महाराजगंज	64.33	51.21	56.36	46.64	62- Mahrajganj
63- गोरखपुर	51.25	44.27	60.21	54.02	63- Gorakhpur
64- कुशीनगर	66.57	57.63	44.87	38.80	64- Kushinagar
65- देवरिया	63.33	48.00	61.19	50.62	65- Deoria
66- आजमगढ़	60.01	48.70	58.21	50.66	66- Azamgarh
67- मऊ	62.08	49.35	60.80	49.04	67- Mau
68- बलिया	54.27	47.57	60.54	50.59	68- Ballia
69- जौनपुर	54.71	48.49	54.80	50.15	69- Jaunpur
70- गाजीपुर	55.22	46.19	63.73	52.22	70- Ghazipur
71- चन्दौली	45.18	50.29	44.53	49.53	71- Chandauli
72- वाराणसी	57.02	46.13	52.75	52.19	72- Varanasi
73- संतरविदास नगर	47.02	46.09	51.49	51.58	73- Sant Ravidas Nagar
74- मिर्जापुर	33.83	46.59	35.57	53.05	74- Mirzapur
75- सोनभद्र	22.07	42.75	17.25	57.18	75- Sonbhadra
पूर्वी सम्भाग	50.53	48.98	48.96	48.89	Eastern Region
उत्तर प्रदेश	48.79	46.08	52.49	50.00	Uttar Pradesh

5-कृषि
AGRICULTURE

जिला/सम्भाग	75. वाणिज्यिक फसलों के अंतर्गत क्षेत्रफल का सकल बोये गये क्षेत्रफल से प्रतिशत		76. कुल अवशेष जल का कुल भूमिगत जल से प्रतिशत		District/Region
	Percentage of area under commercial crops to gross sown area		percentage of total remaining water to total underground water		
	2000-01	2013-14	1999-2000	2014-15	
1	238	239	240	241	1
1- सहारनपुर	51.26	46.19	31.00	0.00	1- Saharanpur
2- मुजफ्फरनगर	62.39	28.59	39.00	33.52	2- Muzaffarnagar
3- शामली	..	44.08	..	0.00	3- Shamli
4- बिजनौर	58.69	40.68	36.00	31.56	4- Bijnor
5- मुरादाबाद	29.29	70.47	20.00	15.16	5- Moradabad
6- संभल	..	72.99	..	0.00	6- Sambhal
7- रामपुर	20.00	81.26	40.00	0.00	7- Rampur
8- अमरोहा	48.70	47.86	19.00	0.00	8- Amroha
9- मेरठ	63.65	32.04	46.00	29.82	9- Meerut
10- बागपत	61.76	34.71	18.00	1.70	10- Baghpat
11- गाजियाबाद	54.42	46.95	43.00	0.00	11- Ghaziabad
12- हापुड़	..	47.26	..	11.0	12- Hapur
13- गौतमबुद्ध नगर	23.66	78.63	52.00	6.93	13- G.B.Nagar
14- बुलन्दशहर	30.88	70.53	35.00	18.09	14- Bulandshahr
15- अलीगढ़	16.50	80.94	19.00	17.87	15- Aligarh
16- हाथरस	21.44	65.94	32.00	15.48	16- Hathras
17- मथुरा	21.71	73.67	35.00	8.04	17- Mathura
18- आगरा	33.42	63.54	28.00	0.00	18- Agra
19- फिरोजाबाद	19.36	71.09	25.00	0.00	19- Firozabad
20- एटा	19.83	80.13	20.00	11.71	20- Etah
21- कासगंज	..	76.67	..	0.5	21- Kasganj
22- मैनपुरी	12.46	87.38	30.00	14.24	22- Mainpuri
23- बदायूँ	15.24	78.73	9.00	15.25	23- Badaun
24- बरेली	25.13	71.27	28.00	40.45	24- Bareilly
25- पीलीभीत	18.41	75.66	41.00	35.47	25- Pilibhit
26- शाहजहाँपुर	17.78	83.50	40.00	40.54	26- Shahjahanpur
27- फर्रुखाबाद	33.66	63.57	31.00	20.16	27- Farrukhabad
28- कन्नौज	27.95	69.32	41.00	33.43	28- Kannauj
29- इटावा	14.31	81.60	64.00	54.01	29- Etawah
30- औरैया	12.13	87.97	56.00	31.12	30- Auraiya
पश्चिमी सम्भाग	30.49	67.55	34.00	15.33	Western Region
31- खीरी	38.05	53.57	29.00	37.65	31- Kheri
32- सीतापुर	26.05	63.28	27.00	29.72	32- Sitapur
33- हरदोई	16.34	83.30	49.00	31.48	33- Hardoi
34- उन्नाव	13.23	83.68	53.00	34.71	34- Unnao
35- लखनऊ	21.04	73.10	49.00	31.42	35- Lucknow
36- रायबरेली	8.80	90.16	45.00	27.21	36- Rae Bareli
37- कानपुर देहात	14.87	85.18	45.00	32.12	37- Kanpur Dehat
38- कानपुर नगर	21.65	79.49	44.00	15.47	38- Kanpur Nagar
39- फतेहपुर	13.08	84.46	57.00	4.79	39- Fatehpur
40- बाराबंकी	21.52	71.62	76.00	35.69	40- Barabanki
केंद्रीय सम्भाग	20.77	74.64	45.00	30.31	Central Region

5-कृषि AGRICULTURE

जिला/सम्भाग	75. वाणिज्यिक फसलों के अंतर्गत क्षेत्रफल का सकल बोये गये क्षेत्रफल से प्रतिशत		76. कुल अवशेष जल का कुल भूमिगत जल से प्रतिशत		District/Region
	Percentage of area under commercial crops to gross		percentage of total remaining water to total underground		
	2000-01	2013-14	1999-2000	2014-15	
1	238	239	240	241	1
41- जालौन	7.51	79.76	81.00	71.39	41- Jalaun
42- झाँसी	12.77	75.61	55.00	31.96	42- Jhansi
43- ललितपुर	7.50	79.80	48.00	38.38	43- Lalitpur
44- हमीरपुर	6.72	79.43	75.00	35.88	44- Hamirpur
45- महोबा	12.97	80.27	75.00	0.00	45- Mahoba
46- बांदा	3.39	93.82	77.00	45.37	46- Banda
47- चित्रकूट	4.04	96.21	79.00	33.87	47- Chitrakoot
बुन्देलखण्ड सम्भाग	7.87	82.24	71.00	49.65	Bundelkhand Region
48- प्रतापगढ़	6.54	95.34	66.00	0.00	48- Pratapgarh
49- कौशाम्बी	9.16	91.58	67.00	8.93	49- Kaushambi
50- इलाहाबाद	6.71	94.12	54.00	19.06	50- Allahabad
51- फैजाबाद	15.33	81.41	48.00	37.81	51- Faizabad
52- अम्बेदकर नगर	10.64	87.66	37.00	43.11	52- Ambedkar Nagar
53- सुल्तानपुर	12.24	86.20	54.00	27.21	53- Sultanpur
54- अमेठी	..	91.13	..	31.53	54- Amethi
55- बहराइच	10.87	88.08	49.00	44.92	55- Bahraich
56- श्रावस्ती	6.56	92.36	45.00	29.67	56- Shrawasti
57- बलरामपुर	19.60	77.71	63.00	50.18	57- Balrampur
58- गोण्डा	11.84	76.59	32.00	29.37	58- Gonda
59- सिद्धार्थ नगर	5.93	96.36	51.00	35.77	59- Siddharth Nagar
60- बस्ती	14.24	81.28	38.00	21.45	60- Basti
61- संतकबीर नगर	7.37	93.00	44.00	32.91	61- Sant Kabir Nagar
62- महाराजगंज	9.72	90.95	73.00	38.18	62- Mahrajganj
63- गोरखपुर	6.79	93.89	38.00	45.45	63- Gorakhpur
64- कुशीनगर	28.24	71.96	74.00	52.72	64- Kushinagar
65- देवरिया	9.53	93.98	33.00	21.90	65- Deoria
66- आजमगढ़	8.26	93.20	47.00	34.90	66- Azamgarh
67- मऊ	7.71	93.81	41.00	30.10	67- Mau
68- बलिया	9.84	94.26	53.00	33.76	68- Ballia
69- जौनपुर	9.33	93.08	42.00	11.02	69- Jaunpur
70- गाजीपुर	11.77	91.01	58.00	31.55	70- Ghazipur
71- चन्दौली	5.46	96.83	78.00	61.98	71- Chandauli
72- वाराणसी	14.45	88.64	45.00	13.72	72- Varanasi
73- संतरविदास नगर	7.48	93.79	49.00	7.48	73- Sant Ravidas Nagar
74- मिर्जापुर	8.69	93.41	81.00	37.62	74- Mirzapur
75- सोनभद्र	10.94	88.26	78.00	56.88	75- Sonbhadra
पूर्वी सम्भाग	10.58	89.39	54.00	30.64	Eastern Region
उत्तर प्रदेश	19.75	77.68	46.00	26.33	Uttar Pradesh

6- पशुपालन एवं मत्स्य पालन
ANIMAL HUSBANDRY AND FISHERIES

जिला/सम्भाग	77.प्रति सौ पशुधन संख्या पर शुद्ध बोया गया क्षेत्रफल (हेक्टेयर)		78.प्रति पशुधन संख्या पर जनसंख्या		District/Region
	Net area sown per hundred of Livestocks (hac.)		Population per Livestocks		
	2000-01 ^α	2013-14 [#]	2000-01 ^α	2014-15 [#]	
1	242	243	244	245	1
1- सहारनपुर	29.41	25.50	3.04	3.32	1- Saharanpur
2- मुजफ्फरनगर	30.29	16.90	3.26	2.38	2- Muzaffarnagar
3- शामली	3- Shamli
4- बिजनौर	39.20	28.08	3.60	3.52	4- Bijnor
5- मुरादाबाद	37.61	10.01	4.37	1.82	5- Moradabad
6- संभल	6- Sambhal
7- रामपुर	38.59	24.92	3.83	3.28	7- Rampur
8- अमरोहा	25.66	19.05	2.24	1.83	8- Amroha
9- मेरठ	27.04	21.05	3.98	4.07	9- Meerut
10- बागपत	22.72	19.30	2.39	2.30	10- Baghpat
11- गाजियाबाद	25.01	6.10	5.70	4.45	11- Ghaziabad
12- हापुड़	12- Hapur
13- गौतमबुद्ध नगर	35.42	14.25	2.99	4.81	13- G.B.Nagar
14- बुलन्दशहर	23.64	17.53	2.40	2.02	14- Bulandshahr
15- अलीगढ़	33.97	19.64	3.35	2.57	15- Aligarh
16- हाथरस	27.37	22.89	2.50	2.05	16- Hathras
17- मथुरा	39.21	21.94	2.99	2.16	17- Mathura
18- आगरा	33.61	18.01	4.16	3.16	18- Agra
19- फिरोजाबाद	26.78	20.77	3.08	3.22	19- Firozabad
20- एटा	34.80	15.65	2.98	1.63	20- Etah
21- कासगंज	..	12.93	..	1.42	21- Kasganj
22- मैनपुरी	34.68	22.40	2.95	2.34	22- Mainpuri
23- बदायूँ	34.99	26.30	2.57	2.53	23- Badaun
24- बरेली	37.69	28.73	4.07	4.06	24- Bareilly
25- पीलीभीत	44.81	42.51	3.27	3.94	25- Pilibhit
26- शाहजहाँपुर	36.49	33.80	2.53	3.23	26- Shahjahanpur
27- फर्रुखाबाद	23.64	26.22	2.24	3.43	27- Farrukhabad
28- कन्नौज	23.62	20.65	2.24	2.24	28- Kannauj
29- इटावा	23.40	19.87	2.12	2.14	29- Etawah
30- औरैया	29.06	22.47	2.41	2.13	30- Auraiya
पश्चिमी सम्भाग	31.61	22.14	3.13	2.89	Western Region
31- खीरी	39.17	27.59	2.57	2.52	31- Kheri
32- सीतापुर	26.55	31.34	2.21	3.29	32- Sitapur
33- हरदोई	31.62	28.10	2.49	2.75	33- Hardoi
34- उन्नाव	25.33	24.00	2.27	2.56	34- Unnao
35- लखनऊ	22.94	17.64	5.87	6.53	35- Lucknow
36- रायबरेली	18.80	21.17	1.84	2.40	36- Rae Bareli
37- कानपुर देहात	26.32	22.96	1.92	2.00	37- Kanpur Dehat
38- कानपुर नगर	29.18	20.94	6.20	6.00	38- Kanpur Nagar
39- फतेहपुर	22.44	19.13	1.75	1.86	39- Fatehpur
40- बाराबंकी	20.56	23.60	2.15	3.12	40- Barabanki
केन्द्रीय सम्भाग	26.16	24.28	2.58	3.07	Central Region

α पशुगणना वर्ष 1997 पर आधारित। Based on cattle census 1997

पशुगणना वर्ष 2011 पर आधारित। Based on cattle census 2011

6- पशुपालन एवं मत्स्य पालन ANIMAL HUSBANDRY AND FISHERIES

जिला/सम्भाग	77.प्रति सौ पशुधन संख्या पर शुद्ध बोया गया क्षेत्रफल (हेक्टेयर)		78.प्रति पशुधन संख्या पर जनसंख्या		District/Region
	Net area sown per hundred of Livestocks (hac.)		Population per Livestocks		
	2000-01 α	2013-14#	2000-01 α	2014-15#	
1	242	243	244	245	1
41- जालौन	48.10	42.89	2.02	2.12	41- Jalaun
42- झाँसी	40.95	34.68	2.15	2.22	42- Jhansi
43- ललितपुर	35.08	34.05	1.34	1.46	43- Lalitpur
44- हमीरपुर	52.15	36.19	1.66	1.51	44- Hamirpur
45- महोबा	52.19	41.52	1.68	1.51	45- Mahoba
46- बांदा	35.56	36.12	1.56	1.85	46- Banda
47- चित्रकूट	31.82	22.41	1.45	1.45	47- Chitrakoot
बुन्देलखण्ड सम्भाग	41.46	35.23	1.71	1.75	Bundelkhand Region
48- प्रतापगढ़	18.79	17.00	2.30	3.15	48- Pratapgarh
49- कौशाम्बी	18.95	18.71	1.96	2.07	49- Kaushambi
50- इलाहाबाद	23.58	16.88	3.13	3.75	50- Allahabad
51- फैजाबाद	23.66	19.54	2.83	2.99	51- Faizabad
52- अम्बेदकर नगर	25.30	24.39	3.03	3.81	52- Ambedkar Nagar
53- सुल्तानपुर	24.00	9.78	2.64	1.42	53- Sultanpur
54- अमेठी	54- Amethi
55- बहराइच	28.91	22.61	2.42	2.19	55- Bahraich
56- श्रावस्ती	34.04	27.04	2.32	3.13	56- Shrawasti
57- बलरामपुर	27.55	33.45	2.29	3.29	57- Balrampur
58- गोण्डा	22.23	24.96	2.16	3.07	58- Gonda
59- सिद्धार्थ नगर	40.70	34.37	3.32	3.81	59- Siddharth Nagar
60- बस्ती	34.05	31.10	3.36	3.87	60- Basti
61- संतकबीर नगर	39.05	35.94	4.24	5.23	61- Sant Kabir Nagar
62- महाराजगंज	30.19	36.31	3.18	5.20	62- Mahrajganj
63- गोरखपुर	42.76	30.94	6.15	5.94	63- Gorakhpur
64- कुशीनगर	42.51	28.78	5.47	4.95	64- Kushinagar
65- देवरिया	32.88	28.44	4.45	4.94	65- Deoria
66- आजमगढ़	24.74	22.47	3.19	3.76	66- Azamgarh
67- मऊ	26.49	22.63	3.76	4.50	67- Mau
68- बलिया	30.51	30.31	3.80	4.71	68- Ballia
69- जौनपुर	32.89	21.64	4.38	3.71	69- Jaunpur
70- गाजीपुर	25.54	20.24	2.93	3.13	70- Ghazipur
71- चन्दौली	33.01	23.72	3.88	3.75	71- Chandauli
72- वाराणसी	18.72	13.00	5.08	5.45	72- Varanasi
73- संतरविदास नगर	24.63	14.52	4.69	3.63	73- Sant Ravidas Nagar
74- मिर्जापुर	24.15	19.06	2.32	2.76	74- Mirzapur
75- सोनभद्र	26.37	13.76	1.98	1.96	75- Sonbhadra
पूर्वी सम्भाग	27.45	22.69	3.18	3.58	Eastern Region
उत्तर प्रदेश	29.80	23.80	2.92	3.07	Uttar Pradesh

α पशुगणना वर्ष 1997 पर आधारित। Based on cattle census 1997

पशुगणना वर्ष 2007 पर आधारित। Based on cattle census 2007

6- पशुपालन एवं मत्स्य पालन ANIMAL HUSBANDRY AND FISHERIES

जिला/सम्भाग	79.प्रति लाख पशुधन पर पशु चिकित्सालय		80.प्रति लाख पशुधन पर पशुधन विकास केन्द्र /पशुपालन केन्द्र		District/Region
	Vetarinary hospitals per lac of Livestock		Livestock development centers per lac of Livestock		
	2000-01 ^α	2014-15 [#]	2000-01 ^α	2014-15 [#]	
1	246	247	248	249	1
1- सहारनपुर	2.80	4.02	5.06	3.74	1- Saharanpur
2- मुजफ्फरनगर	3.52	6.24	4.54	5.70	2- Muzaffarnagar
3- शामली	3- Shamli
4- बिजनौर	3.36	3.53	3.48	2.24	4- Bijnor
5- मुरादाबाद	2.94	2.31	9.42	4.41	5- Moradabad
6- संभल	6- Sambhal
7- रामपुर	3.02	3.39	3.62	2.48	7- Rampur
8- अमरोहा	1.80	2.66	16.94	4.43	8- Amroha
9- मेरठ	3.34	4.20	8.68	7.00	9- Meerut
10- बागपत	2.68	6.08	10.49	7.87	10- Baghpat
11- गाजियाबाद	5.10	5.13	10.56	5.01	11- Ghaziabad
12- हापुड़	12- Hapur
13- गौतमबुद्ध नगर	4.84	6.44	4.58	2.41	13- G.B.Nagar
14- बुलन्दशहर	2.72	3.28	4.79	3.04	14- Bulandshahr
15- अलीगढ़	4.30	3.49	13.57	7.95	15- Aligarh
16- हाथरस	1.88	3.84	4.32	3.07	16- Hathras
17- मथुरा	2.48	2.69	4.08	3.51	17- Mathura
18- आगरा	2.68	2.58	4.19	2.32	18- Agra
19- फिरोजाबाद	3.04	3.41	4.26	4.43	19- Firozabad
20- एटा	2.16	5.22	3.34	2.27	20- Etah
21- कासगंज	1.99	21- Kasganj
22- मैनपुरी	2.80	4.69	5.60	4.57	22- Mainpuri
23- बदायूँ	2.54	2.25	4.23	3.45	23- Badaun
24- बरेली	3.43	3.48	2.97	2.26	24- Bareilly
25- पीलीभीत	3.02	3.65	5.23	4.56	25- Pilibhit
26- शाहजहाँपुर	2.91	3.27	2.41	2.50	26- Shahjahanpur
27- फर्रुखाबाद	1.86	4.92	3.87	4.39	27- Farrukhabad
28- कन्नौज	2.11	3.10	1.95	1.62	28- Kannauj
29- इटावा	3.50	3.78	5.25	4.45	29- Etawah
30- औरैया	2.47	2.92	4.52	3.38	30- Auraiya
पश्चिमी सम्भाग	2.95	3.52	5.71	3.88	Western Region
31- खीरी	3.17	2.64	2.60	1.61	31- Kheri
32- सीतापुर	2.34	2.88	1.91	2.67	32- Sitapur
33- हरदोई	2.66	3.17	5.32	3.69	33- Hardoi
34- उन्नाव	3.82	4.43	2.97	3.13	34- Unnao
35- लखनऊ	3.87	4.74	7.75	5.25	35- Lucknow
36- रायबरेली	2.38	4.25	3.67	3.02	36- Rae Bareli
37- कानपुर देहात	2.81	3.10	7.70	5.79	37- Kanpur Dehat
38- कानपुर नगर	4.38	4.13	12.85	8.37	38- Kanpur Nagar
39- फतेहपुर	2.52	2.58	3.67	3.17	39- Fatehpur
40- बाराबंकी	2.68	3.83	5.36	6.29	40- Barabanki
केन्द्रीय सम्भाग	2.91	3.44	4.64	3.93	Central Region

α पशुगणना वर्ष 1997 पर आधारित। Based on cattle census 1997

पशुगणना वर्ष 2011 पर आधारित। Based on cattle census 2011

6- पशुपालन एवं मत्स्य पालन ANIMAL HUSBANDRY AND FISHERIES

जिला/सम्भाग	79.प्रति लाख पशुधन पर पशु चिकित्सालय		80.प्रति लाख पशुधन पर पशुधन विकास केन्द्र /पशुपालन केन्द्र		District/Region
	Vetarinary hospitals per lac of Livestock		per lac of Livestock		
	2000-01 α	2014-15 $\#$	2000-01 α	2014-15 $\#$	
1	246	247	248	249	1
41- जालौन	2.51	3.18	4.74	4.27	41- Jalaun
42- झाँसी	2.48	2.58	1.86	1.65	42- Jhansi
43- ललितपुर	2.63	2.90	3.46	2.79	43- Lalitpur
44- हमीरपुर	2.57	2.84	3.69	2.60	44- Hamirpur
45- महोबा	2.15	2.95	3.34	1.74	45- Mahoba
46- बांदा	1.88	2.61	2.62	1.88	46- Banda
47- चित्रकूट	2.01	1.81	2.93	1.94	47- Chitrakoot
बुन्देलखण्ड सम्भाग	2.32	2.69	3.17	2.41	Bundelkhand Region
48- प्रतापगढ़	3.82	5.09	4.16	4.25	48- Pratapgarh
49- कौशाम्बी	1.97	2.49	3.79	3.22	49- Kaushambi
50- इलाहाबाद	2.62	3.13	5.62	5.26	50- Allahabad
51- फैजाबाद	3.01	2.94	3.14	2.03	51- Faizabad
52- अम्बेदकर नगर	2.26	2.92	3.17	3.07	52- Ambedkar Nagar
53- सुल्तानपुर	3.75	1.87	6.50	5.12	53- Sultanpur
54- अमेठी	54- Amethi
55- बहराइच	2.87	2.48	2.05	2.00	55- Bahraich
56- श्रावस्ती	3.58	2.66	1.39	0.61	56- Shrawasti
57- बलरामपुर	2.20	2.99	2.33	2.99	57- Balrampur
58- गोण्डा	2.68	3.22	3.08	2.70	58- Gonda
59- सिद्धार्थ नगर	3.94	3.79	5.91	5.11	59- Siddharth Nagar
60- बस्ती	4.42	4.91	5.40	4.61	60- Basti
61- संतकबीर नगर	5.10	5.34	6.00	5.64	61- Sant Kabir Nagar
62- महाराजगंज	4.59	5.95	3.85	4.33	62- Mahrajganj
63- गोरखपुर	7.70	7.42	10.65	5.79	63- Gorakhpur
64- कुशीनगर	4.20	3.22	5.34	5.02	64- Kushinagar
65- देवरिया	4.11	4.18	6.08	5.05	65- Deoria
66- आजमगढ़	4.00	4.86	4.49	3.52	66- Azamgarh
67- मऊ	5.34	5.95	4.93	5.02	67- Mau
68- बलिया	6.67	8.66	5.56	5.59	68- Ballia
69- जौनपुर	3.84	3.02	5.65	3.26	69- Jaunpur
70- गाजीपुर	3.39	4.46	4.85	3.67	70- Ghazipur
71- चन्दौली	3.59	3.12	5.26	3.64	71- Chandauli
72- वाराणसी	2.28	2.58	2.93	2.03	72- Varanasi
73- संतरविदास नगर	3.15	2.52	3.15	1.89	73- Sant Ravidas Nagar
74- मिर्जापुर	2.66	2.90	3.22	2.70	74- Mirzapur
75- सोनभद्र	2.05	2.35	2.19	1.41	75- Sonbhadra
पूर्वी सम्भाग	3.56	3.69	4.46	3.70	Eastern Region
उत्तर प्रदेश	3.11	3.50	4.82	3.70	Uttar Pradesh

α पशुगणना वर्ष 1997 पर आधारित। Based on cattle census 1997

$\#$ पशुगणना वर्ष 2011 पर आधारित। Based on cattle census 2011

6- पशुपालन एवं मत्स्य पालन
ANIMAL HUSBANDRY AND FISHERIES

जिला/सम्भाग	81.प्रति दुधारु पशुओं पर जनसंख्या		82.प्रति लाख दुधारु पशुओं पर कृत्रिम गर्भाधान केन्द्र/ उपकेन्द्र		District/Region
	Population per milch cattle		A.I. centres/subcentres per lac of milch cattles		
	2000-01 ^α	2014-15 [#]	2000-01 ^α	2014-15 [#]	
1	250	251	252	253	1
1- सहारनपुर	9.24	7.68	10.79	17.94	1- Saharanpur
2- मुजफ्फरनगर	10.44	5.67	12.18	28.45	2- Muzaffarnagar
3- शामली	3- Shamli
4- बिजनौर	12.96	9.38	11.28	15.39	4- Bijnor
5- मुरादाबाद	15.69	4.90	37.67	16.89	5- Moradabad
6- संभल	6- Sambhal
7- रामपुर	16.53	8.26	32.98	14.76	7- Rampur
8- अमरोहा	6.96	4.48	21.92	17.31	8- Amroha
9- मेरठ	11.66	8.97	37.99	24.71	9- Meerut
10- बागपत	6.86	5.20	29.00	31.50	10- Baghpat
11- गाजियाबाद	15.54	10.46	24.46	23.55	11- Ghaziabad
12- हापुड़	12- Hapur
13- गौतमबुद्ध नगर	7.67	10.53	22.83	19.38	13- G.B.Nagar
14- बुलन्दशहर	6.14	4.29	14.17	13.42	14- Bulandshahr
15- अलीगढ़	9.72	5.92	37.10	26.30	15- Aligarh
16- हाथरस	7.67	5.10	19.00	17.18	16- Hathras
17- मथुरा	8.35	5.03	16.27	14.45	17- Mathura
18- आगरा	11.76	7.21	16.46	11.18	18- Agra
19- फिरोजाबाद	12.73	7.50	24.54	18.23	19- Firozabad
20- एटा	11.62	4.17	17.65	15.68	20- Etah
21- कासगंज	..	3.22	..	8.01	21- Kasganj
22- मैनपुरी	11.18	5.52	16.97	21.84	22- Mainpuri
23- बदायूँ	9.51	6.18	15.00	15.75	23- Badaun
24- बरेली	15.67	10.00	24.61	14.14	24- Bareilly
25- पीलीभीत	12.69	10.01	24.17	20.87	25- Pilibhit
26- शाहजहाँपुर	11.46	8.41	21.78	15.04	26- Shahjahanpur
27- फर्रुखाबाद	9.31	8.26	7.14	22.38	27- Farrukhabad
28- कन्नौज	11.21	5.30	13.85	11.16	28- Kannauj
29- इटावा	10.44	4.78	25.86	18.41	29- Etawah
30- औरैया	13.91	5.44	74.74	16.12	30- Auraiya
पश्चिमी सम्भाग	10.67	6.91	21.56	17.70	Western Region
31- खीरी	11.40	6.35	20.17	10.70	31- Kheri
32- सीतापुर	11.84	8.75	24.45	14.80	32- Sitapur
33- हरदोई	13.19	7.00	28.17	17.44	33- Hardoi
34- उन्नाव	10.46	6.01	19.91	17.78	34- Unnao
35- लखनऊ	25.13	14.20	41.42	21.72	35- Lucknow
36- रायबरेली	10.07	6.14	29.69	18.60	36- Rae Bareli
37- कानपुर देहात	8.64	4.76	26.39	21.15	37- Kanpur Dehat
38- कानपुर नगर	23.55	12.91	48.82	26.89	38- Kanpur Nagar
39- फतेहपुर	8.66	4.45	24.20	13.75	39- Fatehpur
40- बाराबंकी	10.40	6.50	31.01	21.08	40- Barabanki
केन्द्रीय सम्भाग	12.48	7.35	28.10	17.67	Central Region

^α पशुगणना वर्ष 1997 पर आधारित। Based on cattle census 1997

[#] पशुगणना वर्ष 2007 पर आधारित। Based on cattle census 2007

6- पशुपालन एवं मत्स्य पालन
ANIMAL HUSBANDRY AND FISHERIES

जिला/सम्भाग	81.प्रति दुधारु पशुओं पर जनसंख्या		82.प्रति लाख दुधारु पशुओं पर कृत्रिम गर्भाधान केन्द्र/ उपकेन्द्र		District/Region
	Population per milch cattle		A.I. centres/subcentres per lac of milch cattles		
	2000-01 ^α	2014-15 [#]	2000-01 ^α	2014-15 [#]	
1	250	251	252	253	1
41- जालौन	7.48	5.30	10.87	18.62	41- Jalaun
42- झाँसी	9.05	5.28	23.49	10.06	42- Jhansi
43- ललितपुर	5.63	3.29	12.80	12.81	43- Lalitpur
44- हमीरपुर	7.32	3.16	12.01	11.38	44- Hamirpur
45- महोबा	8.46	3.64	14.43	11.32	45- Mahoba
46- बांदा	6.49	4.35	7.40	10.55	46- Banda
47- चित्रकूट	5.76	3.32	5.82	8.58	47- Chitrakoot
बुन्देलखण्ड सम्भाग	7.11	4.06	12.36	11.82	Bundelkhand Region
48- प्रतापगढ़	13.59	7.36	25.11	21.85	48- Pratapgarh
49- कौशाम्बी	11.14	5.18	23.31	14.28	49- Kaushambi
50- इलाहाबाद	14.01	10.06	25.78	22.49	50- Allahabad
51- फैजाबाद	12.30	6.97	33.26	11.59	51- Faizabad
52- अम्बेदकर नगर	12.12	8.43	21.12	13.25	52- Ambedkar Nagar
53- सुल्तानपुर	14.07	3.22	42.25	20.12	53- Sultanpur
54- अमेठी	54- Amethi
55- बहराइच	13.75	5.38	16.89	11.00	55- Bahraich
56- श्रावस्ती	12.62	8.63	17.34	9.03	56- Shrawasti
57- बलरामपुर	11.46	9.01	17.83	16.35	57- Balrampur
58- गोण्डा	8.83	7.32	14.81	14.10	58- Gonda
59- सिद्धार्थ नगर	18.52	9.96	18.33	23.25	59- Siddharth Nagar
60- बस्ती	13.90	9.36	29.81	22.99	60- Basti
61- संतकबीर नगर	19.45	12.98	33.02	27.27	61- Sant Kabir Nagar
62- महाराजगंज	18.99	13.12	23.01	25.97	62- Mahrajganj
63- गोरखपुर	26.59	13.26	31.87	29.48	63- Gorakhpur
64- कुशीनगर	32.87	10.88	27.55	18.09	64- Kushinagar
65- देवरिया	21.89	10.75	25.05	20.10	65- Deoria
66- आजमगढ़	13.88	8.40	23.74	18.69	66- Azamgarh
67- मऊ	16.29	11.26	14.23	27.42	67- Mau
68- बलिया	16.34	10.41	37.08	31.51	68- Ballia
69- जौनपुर	18.48	8.69	28.09	14.70	69- Jaunpur
70- गाजीपुर	12.02	7.31	19.48	19.02	70- Ghazipur
71- चन्दौली	12.74	8.85	18.05	15.93	71- Chandauli
72- वाराणसी	19.95	10.91	14.70	9.23	72- Varanasi
73- संतरावेदास नगर	18.72	8.71	22.34	10.60	73- Sant Ravidas Nagar
74- मिर्जापुर	9.76	8.16	8.85	16.55	74- Mirzapur
75- सोनभद्र	9.60	5.33	8.63	10.22	75- Sonbhadra
पूर्वी सम्भाग	14.73	8.59	23.00	18.09	Eastern Region
उत्तर प्रदेश	12.02	7.33	22.41	17.32	Uttar Pradesh

^α पशुगणना वर्ष 1997 पर आधारित। Based on cattle census 1997

[#] पशुगणना वर्ष 2007 पर आधारित। Based on cattle census 2007

6- पशुपालन एवं मत्स्य पालन ANIMAL HUSBANDRY AND FISHERIES

जिला/सम्भाग	83.प्रति लाख दुधारु पशुओं पर दुग्ध उत्पादक सहकारी समितियों की संख्या		84.प्रति हे० विभागीय मत्स्य पालन क्षेत्र पर मत्स्य उत्पादन (कि०ग्रा०)		District/Region
	No. of Milk productive cooperative societies per lakh of milch cattle		Production of Fish per hec. in departmental area of Fisheries(K.g.)		
	2000-01 ^α	2014-15 [#]	2000-01	2014-15	
1	254	255	256	257	1
1- सहारनपुर	78.49	0.00	2517	4300	1- Saharanpur
2- मुजफ्फरनगर	101.02	23.86	2517	4500	2- Muzaffarnagar
3- शामली	4500	3- Shamli
4- बिजनौर	109.46	183.05	2572	4220	4- Bijnor
5- मुरादाबाद	272.61	40.12	2245	3550	5- Moradabad
6- सभल	3460	6- Sambhal
7- रामपुर	72.89	48.53	2475	4659	7- Rampur
8- अमरोहा	127.00	50.03	2290	3550	8- Amroha
9- मेरठ	203.27	176.07	2517	3705	9- Meerut
10- बागपत	2433	4025	10- Baghpat
11- गाजियाबाद	139.10	90.56	2685	4120	11- Ghaziabad
12- हापुड़	4280	12- Hapur
13- गौतमबुद्ध नगर	..	47.56	2349	4140	13- G.B.Nagar
14- बुलन्दशहर	158.19	26.71	2853	4433	14- Bulandshahr
15- अलीगढ़	173.02	0.00	2609	3649	15- Aligarh
16- हाथरस	359.00	..	2391	3579	16- Hathras
17- मथुरा	48.82	14.07	2468	3895	17- Mathura
18- आगरा	196.21	33.24	2405	3475	18- Agra
19- फिरोजाबाद	133.40	0.00	2664	3353	19- Firozabad
20- एटा	104.22	52.64	2576	3847	20- Etah
21- कासगंज	3466	21- Kasganj
22- मैनपुरी	128.01	45.95	2584	3402	22- Mainpuri
23- बदायूँ	203.15	46.72	2332	3450	23- Badaun
24- बरेली	138.46	15.00	2400	3632	24- Bareilly
25- पौलीभाँत	38.98	15.77	3071	3742	25- Pilibhit
26- शाहजहाँपुर	99.84	68.95	2517	3500	26- Shahjahanpur
27- फर्रुखाबाद	204.09	252.57	2649	3462	27- Farrukhabad
28- कन्नौज	97.00	59.65	2353	3500	28- Kannauj
29- इटावा	112.07	116.22	2391	4200	29- Etawah
30- औरैया	106.00	..	2299	3520	30- Auraiya
पश्चिमी सम्भाग	118.70	47.46	2506	3837	Western Region
31- खीरी	85.00	30.38	2433	3405	31- Kheri
32- सीतापुर	97.14	23.23	2411	3510	32- Sitapur
33- हरदोई	134.21	41.46	2462	3030	33- Hardoi
34- उन्नाव	55.82	4.31	2112	3448	34- Unnao
35- लखनऊ	285.12	195.76	2185	3550	35- Lucknow
36- रायबरेली	40.65	52.41	2349	3608	36- Rae Bareli
37- कानपुर देहात	157.00	0.00	2509	4160	37- Kanpur Dehat
38- कानपुर नगर	364.14	72.28	2279	3500	38- Kanpur Nagar
39- फतेहपुर	145.22	24.34	2156	3460	39- Fatehpur
40- बाराबंकी	238.28	105.19	2307	3575	40- Barabanki
केंद्रीय सम्भाग	122.46	49.35	2320	3525	Central Region

α पशुगणना वर्ष 1997 पर आधारित। Based on cattle census 1997

पशुगणना वर्ष 2011 पर आधारित। Based on cattle census 2011

† जनपद कानपुर देहात, ललितपुर तथा सोनभद्र की सूचनाएं क्रमशः कानपुर नगर, झाँसी तथा मिर्जापुर में सम्मिलित हैं

† Information of Kanpur Dehat, Lalitpur and Sonhbhadra are included in Kanpur Nagar, Jhansi and Mirzapur respectively

6- पशुपालन एवं मत्स्य पालन

ANIMAL HUSBANDRY AND FISHERIES

जिला/सम्भाग	83.प्रति लाख दुधारु पशुओं पर दुग्ध उत्पादक सहकारी समितियों की संख्या		84.प्रति हे० विभागीय मत्स्य पालन क्षेत्र पर मत्स्य उत्पादन (कि०ग्रा०)		District/Region
	No. of Milk productive cooperative societies per lakh of milch cattle		Production of Fish per hec. In departmental area of Fisheries(K.g.)		
	2000-01 ^α	2014-15 [#]	2000-01	2014-15	
1	254	255	256	257	1
41- जालौन	61.57	85.16	1846	3420	41- Jalaun
42- झाँसी	-	16.20	1913	3221	42- Jhansi
43- ललितपुर	-	0.00	2173	3608	43- Lalitpur
44- हमीरपुर	53.01	50.71	1930	3372	44- Hamirpur
45- महोबा	1678	3445	45- Mahoba
46- बांदा	-	14.97	2517	3363	46- Banda
47- चित्रकूट	-	13.32	2567	3000	47- Chitrakoot
बुन्देलखण्ड सम्भाग	16.89	25.84	2089	3347	Bundelkhand Region
48- प्रतापगढ़	6.00	26.61	2198	3470	48- Pratapgarh
49- कौशाम्बी	141.00	..	2165	3417	49- Kaushambi
50- इलाहाबाद	142.35	69.43	2139	3454	50- Allahabad
51- फैजाबाद	225.72	58.49	2349	3200	51- Faizabad
52- अम्बेदकर नगर	139.00	109.89	2349	3400	52- Ambedkar Nagar
53- सुल्तानपुर	132.99	48.99	1749	3483	53- Sultanpur
54- अमेठी	3543	54- Amethi
55- बहराइच	147.32	31.29	2433	3350	55- Bahraich
56- श्रावस्ती	..	64.30	2265	3433	56- Shrawasti
57- बलरामपुर	60.00	40.86	2156	3400	57- Balrampur
58- गोण्डा	88.00	72.80	2341	3500	58- Gonda
59- सिद्धार्थ नगर	62.32	43.83	2266	3400	59- Siddharth Nagar
60- बस्ती	239.18	150.50	2233	3460	60- Basti
61- संतकबीर नगर	105.00	..	2433	3450	61- Sant Kabir Nagar
62- महाराजगंज	70.79	45.56	2139	3737	62- Mahrajganj
63- गोरखपुर	115.44	51.66	2450	3322	63- Gorakhpur
64- कुशीनगर	111.00	18.09	2228	3760	64- Kushinagar
65- देवरिया	151.93	37.68	2408	3605	65- Deoria
66- आजमगढ़	38.98	8.68	2052	3450	66- Azamgarh
67- मऊ	51.57	35.32	2307	3500	67- Mau
68- बलिया	124.41	81.86	2097	3500	68- Ballia
69- जौनपुर	88.07	16.34	2441	3282	69- Jaunpur
70- गाजीपुर	57.65	37.48	2517	3407	70- Ghazipur
71- चन्दौली	329.00	..	2593	3200	71- Chandauli
72- वाराणसी	267.20	147.18	2249	3200	72- Varanasi
73- संतरविदास नगर	581.00	..	2584	3780	73- Sant Ravidas Nagar
74- मिर्जापुर	10.00	32.81	2181	3550	74- Mirzapur
75- सोनभद्र	†	†	2249	3612	75- Sonbhadra
पूर्वी सम्भाग	82.08	45.94	2280	3459	Eastern Region
उत्तर प्रदेश	98.28	45.41	2350	3600	Uttar Pradesh

α पशुगणना वर्ष 1997 पर आधारित। Based on cattle census 1997

पशुगणना वर्ष 2011 पर आधारित। Based on cattle census 2011

† जनपद कानपुर देहात, ललितपुर तथा सोनभद्र की सूचनाएं क्रमशः कानपुर नगर, झाँसी तथा मिर्जापुर में सम्मिलित हैं

† Information of Kanpur Dehat, Lalitpur and Sonbhadra are included in Kanpur Nagar, Jhansi and Mirzapur respectively

6- पशुपालन एवं मत्स्य पालन

ANIMAL HUSBANDRY AND FISHERIES

जिला/सम्भाग	85.प्रति व्यक्ति दुग्ध उपलब्धता* (कि०ग्रा०)		86.पशुधन घनत्व		District/Region
	Per capita milk availability*(K.g.)		Livestock density		
	2000-01	2014-15	2003	2011	
1	258	259	260	261	1
1- सहारनपुर	1.24	0.06	207.44	290.06	1- Saharanpur
2- मुजफ्फरनगर	2.98	0.15	282.03	324.07	2- Muzaffarnagar
3- शामली	3- Shamli
4- बिजनौर	2.07	0.17	205.49	254.32	4- Bijnor
5- मुरादाबाद	5.74	0.46	302.47	500.46	5- Moradabad
6- संभल	6- Sambhal
7- रामपुर	1.17	0.00	256.08	324.29	7- Rampur
8- अमरोहा	..	0.06	215.46	401.36	8- Amroha
9- मेरठ	7.21	4.05	302.81	358.41	9- Meerut
10- बागपत	355.19	423.39	10- Baghpat
11- गाजियाबाद	2.12	0.43	551.32	730.84	11- Ghaziabad
12- हापुड़	12- Hapur
13- गौतमबुद्ध नगर	3.49	10.00	235.02	258.53	13- G.B.Nagar
14- बुलन्दशहर	11.54	0.15	346.76	392.49	14- Bulandshahr
15- अलीगढ़	5.43	0.05	287.88	424.14	15- Aligarh
16- हाथरस	284.36	354.04	16- Hathras
17- मथुरा	2.77	0.01	284.72	366.76	17- Mathura
18- आगरा	4.90	0.28	311.83	384.89	18- Agra
19- फिरोजाबाद	3.27	0.00	330.21	372.98	19- Firozabad
20- एटा	3.75	0.01	267.99	267.20	20- Etah
21- कासगंज	21- Kasganj
22- मैनपुरी	2.87	0.06	213.58	301.54	22- Mainpuri
23- बदायूँ	6.22	0.00	267.04	257.90	23- Badaun
24- बरेली	1.24	0.01	226.48	279.18	24- Bareilly
25- पीलीभीत	0.30	0.00	142.45	156.56	25- Pilibhit
26- शाहजहाँपुर	1.05	0.75	185.13	227.17	26- Shahjahanpur
27- फर्रुखाबाद	6.15	0.16	251.04	261.04	27- Farrukhabad
28- कन्नौज	..	0.02	320.20	354.99	28- Kannauj
29- इटावा	2.64	0.00	253.75	320.57	29- Etawah
30- औरैया	254.21	322.92	30- Auraiya
पश्चिमी सम्भाग	3.48	0.54	264.29	341.01	Western Region
31- खीरी	-	0.08	158.45	226.70	31- Kheri
32- सीतापुर	1.12	0.13	272.70	247.47	32- Sitapur
33- हरदोई	1.64	0.10	230.46	257.88	33- Hardoi
34- उन्नाव	0.61	0.07	276.45	286.93	34- Unnao
35- लखनऊ	2.96	4.26	259.14	308.99	35- Lucknow
36- रायबरेली	0.49	0.49	284.22	229.90	36- Rae Bareli
37- कानपुर देहात	†	†	244.44	319.98	37- Kanpur Dehat
38- कानपुर नगर	5.01	0.24	270.50	284.18	38- Kanpur Nagar
39- फतेहपुर	4.44	0.07	292.40	364.29	39- Fatehpur
40- बाराबंकी	4.25	0.38	244.07	249.15	40- Barabanki
केन्द्रीय सम्भाग	2.19	0.72	245.85	268.95	Central Region

†जनपद कानपुर देहात, ललितपुर तथा सोनभद्र की सूचनाएं क्रमशः कानपुर नगर, झॉसी तथा मिर्जापुर में सम्मिलित हैं ।

† Information of Kanpur Dehat, Lalitpur and Sonhbhadra are included in Kanpur Nagar, Jhansi and Mirzapur respectively.

*दुग्ध संघों के माध्यम से

*Through milk union

6- पशुपालन एवं मत्स्य पालन ANIMAL HUSBANDRY AND FISHERIES

जिला/सम्भाग	85.प्रति व्यक्ति दुग्ध उपलब्धता* (कि०ग्रा०)		86.पशुधन घनत्व		District/Region
	Per capita milk availability*(K.g.)		Livestock density		
	2000-01	2014-15	2003	2011	
1	258	259	260	261	1
41- जालौन	0.92	0.21	173.62	179.36	41- Jalaun
42- झाँसी	0.10	0.64	155.10	193.03	42- Jhansi
43- ललितपुर	†	0	153.50	177.76	43- Lalitpur
44- हमीरपुर	0.67	0.16	135.53	188.97	44- Hamirpur
45- महोबा	176.31	199.60	45- Mahoba
46- बांदा	-	0.22	180.21	214.45	46- Banda
47- चित्रकूट	-	0.07	216.48	244.41	47- Chitrakoot
बुन्देलखण्ड सम्भाग	0.27	0.24	167.34	197.12	Bundelkhand Region
48- प्रतापगढ़	..	0.08	280.69	290.93	48- Pratapgarh
49- कौशाम्बी	304.61	383.31	49- Kaushambi
50- इलाहाबाद	1.90	0.42	301.24	326.25	50- Allahabad
51- फैजाबाद	2.00	1.10	326.40	378.26	51- Faizabad
52- अम्बेदकर नगर	..	0.23	264.70	291.34	52- Ambedkar Nagar
53- सुल्तानपुर	1.11	0.77	293.46	409.50	53- Sultanpur
54- अमेठी	54- Amethi
55- बहराइच	1.71	0.09	287.23	328.52	55- Bahraich
56- श्रावस्ती	..	0.00	191.67	199.01	56- Shrawasti
57- बलरामपुर	-	0.07	184.67	189.85	57- Balrampur
58- गोण्डा	0.85	0.17	271.26	287.07	58- Gonda
59- सिद्धार्थ नगर	0.22	0.05	237.84	236.82	59- Siddharth Nagar
60- बस्ती	1.55	0.22	198.88	250.12	60- Basti
61- संतकबीर नगर	223.83	204.73	61- Sant Kabir Nagar
62- महाराजगंज	0.15	0.03	209.25	187.73	62- Mahrajganj
63- गोरखपुर	0.21	0.75	207.65	239.38	63- Gorakhpur
64- कुशीनगर	-	0.03	223.53	267.54	64- Kushinagar
65- देवरिया	0.36	0.12	230.21	273.32	65- Deoria
66- आजमगढ़	-	0.05	315.03	329.76	66- Azamgarh
67- मऊ	0.09	0.04	308.41	314.22	67- Mau
68- बलिया	0.58	0.23	221.84	240.10	68- Ballia
69- जौनपुर	0.47	0.06	292.09	319.29	69- Jaunpur
70- गाजीपुर	0.57	0.14	301.88	371.60	70- Ghazipur
71- चन्दौली	..	0.00	177.27	227.06	71- Chandauli
72- वाराणसी	2.46	1.58	293.08	480.32	72- Varanasi
73- संतरविदास नगर	267.86	468.82	73- Sant Ravidas Nagar
74- मिर्जापुर	-	0.15	200.46	221.50	74- Mirzapur
75- सोनभद्र	†	†	146.53	156.40	75- Sonbhadra
पूर्वी सम्भाग	0.64	0.27	247.44	281.54	Eastern Region
उत्तर प्रदेश	1.95	0.45	242.94	288.54	Uttar Pradesh

†जनपद कानपुर देहात, ललितपुर तथा सोनभद्र की सूचनाएं क्रमशः कानपुर नगर, झाँसी तथा मिर्जापुर में सम्मिलित हैं ।

† Information of Kanpur Dehat, Lalitpur and Sonbhadra are included in Kanpur Nagar, Jhansi and Mirzapur respectively.

*दुग्ध संघों के माध्यम से

*Through milk union

7-उद्योग INDUSTRY

जिला/सम्भाग	87.प्रति लाख जनसंख्या पर औद्योगिक क्षेत्रों की संख्या		88.प्रति लाख जनसंख्या पर लघु उद्योगों की संख्या		District/Region
	No. of Industrial areas per lakh of population		No. of small scale industries per lakh population		
	2000-01	2014-15	2000-01	2014-15	
1	262	263	264	265	1
1- सहारनपुर	0.04	0.03	26.71	32.57	1- Saharanpur
2- मुजफ्फरनगर	0.03	0.03	32.17	38.71	2- Muzaffarnagar
3- शामली	29.39	3- Shamli
4- बिजनौर	—	0.00	12.59	29.45	4- Bijnor
5- मुरादाबाद	0.05	0.06	21.76	51.37	5- Moradabad
6- संभल	6- Sambhal
7- रामपुर	0.05	0.08	25.49	46.43	7- Rampur
8- अमरोहा	0.00	0.12	15.42	30.03	8- Amroha
9- मेरठ	0.10	0.08	46.39	32.94	9- Meerut
10- बागपत	0.09	0.16	28.49	6.13	10- Baghpat
11- गाजियाबाद	0.40	0.35	40.87	51.86	11- Ghaziabad
12- हापुड़	26.19	12- Hapur
13- गौतमबुद्ध नगर	0.42	0.45	30.66	103.68	13- G.B.Nagar
14- बुलन्दशहर	0.14	0.12	31.01	17.42	14- Bulandshahr
15- अलीगढ़	0.03	0.08	10.88	30.23	15- Aligarh
16- हाथरस	0.08	0.07	16.53	48.28	16- Hathras
17- मथुरा	0.24	0.30	18.44	49.00	17- Mathura
18- आगरा	0.08	0.10	21.01	40.28	18- Agra
19- फिरोजाबाद	0.10	0.04	23.25	61.32	19- Firozabad
20- एटा	0.04	0.10	7.64	22.73	20- Etah
21- कासगंज	—	0.00	—	27.85	21- Kasganj
22- मैनपुरी	0.06	0.05	8.80	55.58	22- Mainpuri
23- बदायूँ	0.03	0.03	19.44	19.00	23- Badaun
24- बरेली	0.03	0.02	24.17	40.35	24- Bareilly
25- पीलीभीत	—	0.00	33.19	42.68	25- Pilibhit
26- शाहजहाँपुर	0.04	0.09	24.57	9.84	26- Shahjahanpur
27- फर्रुखाबाद	—	0.05	21.49	26.24	27- Farrukhabad
28- कन्नौज	—	0.00	11.57	41.12	28- Kannauj
29- इटावा	—	0.00	17.29	58.52	29- Etawah
30- औरैया	—	0.07	9.82	22.11	30- Auraiya
पश्चिमी सम्भाग	0.08	0.08	23.21	36.17	Western Region
31- खीरी	0.03	0.02	11.10	8.02	31- Kheri
32- सीतापुर	0.06	0.04	9.52	7.39	32- Sitapur
33- हरदोई	0.03	0.09	13.42	12.35	33- Hardoi
34- उन्नाव	0.15	0.15	23.79	7.36	34- Unnao
35- लखनऊ	0.08	0.06	22.85	28.36	35- Lucknow
36- रायबरेली	0.38	0.43	15.91	17.55	36- Rae Bareli
37- कानपुर देहात	0.25	0.21	19.73	20.66	37- Kanpur Dehat
38- कानपुर नगर	0.12	0.20	17.19	49.55	38- Kanpur Nagar
39- फतेहपुर	0.04	0.04	20.99	36.21	39- Fatehpur
40- बाराबंकी	0.04	0.09	17.37	18.39	40- Barabanki
केन्द्रीय सम्भाग	0.11	0.12	16.80	21.34	Central Region

7-उद्योग INDUSTRY

जिला/सम्भाग	87.प्रति लाख जनसंख्या पर औद्योगिक क्षेत्रों की संख्या		88.प्रति लाख जनसंख्या पर लघु उद्योगों की संख्या		District/Region
	No. of Industrial areas per lakh of population		No. of small scale industries per lakh population		
	2000-01	2014-15	2000-01	2014-15	
1	262	263	264	265	1
41- जालौन	0.14	0.12	23.60	14.39	41- Jalaun
42- झाँसी	0.11	0.14	30.08	37.67	42- Jhansi
43- ललितपुर	0.20	0.08	36.93	46.22	43- Lalitpur
44- हमीरपुर	0.10	0.08	20.96	12.60	44- Hamirpur
45- महोबा	-	0.00	19.91	46.26	45- Mahoba
46- बांदा	0.13	0.11	20.14	14.29	46- Banda
47- चित्रकूट	0.25	0.18	14.04	14.99	47- Chitrakoot
बुन्देलखण्ड सम्भाग	0.13	0.11	24.34	25.97	Bundelkhand Region
48- प्रतापगढ़	0.04	0.03	7.21	9.29	48- Pratapgarh
49- कौशाम्बी	-	0.00	10.09	1.77	49- Kaushambi
50- इलाहाबाद	0.02	0.01	13.41	27.27	50- Allahabad
51- फैजाबाद	0.10	0.15	17.98	15.65	51- Faizabad
52- अम्बेदकर नगर	-	0.00	13.81	15.34	52- Ambedkar Nagar
53- सुल्तानपुर	0.38	0.23	6.64	28.03	53- Sultanpur
54- अमेठी	..	0.23	..	15.40	54- Amethi
55- बहराइच	-	0.00	15.26	5.73	55- Bahraich
56- श्रावस्ती	-	0.00	5.16	10.92	56- Shrawasti
57- बलरामपुर	0.06	0.00	3.29	33.29	57- Balrampur
58- गोण्डा	-	0.00	11.68	16.92	58- Gonda
59- सिद्धार्थ नगर	-	0.00	6.79	9.45	59- Siddharth Nagar
60- बस्ती	0.05	0.04	13.66	10.36	60- Basti
61- संतकबीर नगर	0.07	0.06	3.54	5.05	61- Sant Kabir Nagar
62- महाराजगंज	-	0.00	10.26	8.09	62- Mahrajganj
63- गोरखपुर	0.03	0.02	12.29	12.70	63- Gorakhpur
64- कुशीनगर	-	0.00	4.16	10.92	64- Kushinagar
65- देवरिया	0.04	0.03	11.46	9.26	65- Deoria
66- आजमगढ़	-	0.00	5.62	4.45	66- Azamgarh
67- मऊ	0.05	0.04	16.39	18.45	67- Mau
68- बलिया	-	0.00	15.20	6.83	68- Ballia
69- जौनपुर	-	0.00	12.27	13.58	69- Jaunpur
70- गाजीपुर	-	0.00	14.74	12.95	70- Ghazipur
71- चन्दौली	0.06	0.09	16.33	8.64	71- Chandauli
72- वाराणसी	-	0.02	17.16	22.27	72- Varanasi
73- संतरविदास नगर	0.07	0.06	9.33	23.65	73- Santar Vidhas Nagar
74- मिर्जापुर	-	0.04	13.18	13.54	74- Mirzapur
75- सोनभद्र	0.07	0.00	21.18	19.94	75- Sonbhadra
पूर्वी सम्भाग	0.04	0.03	11.48	14.19	Eastern Region
उत्तर प्रदेश	0.08	0.07	17.40	24.14	Uttar Pradesh

7-उद्योग INDUSTRY

जिला/सम्भाग	89.पंजीकृत कार्यरत कारखानों में प्रति श्रमिक शुद्ध आवर्धित मूल्य (000रु०)		90.प्रति लाख जनसंख्या पर पंजीकृत कार्यरत कारखानों में लगे कर्मचारियों की संख्या		District/Region
	Net value added per worker in registered working factories (000 Rs)		No. of employees in registered working factories per lakh of population		
	2000-01	2011-12	2000-01	2011-12	
1	266	267	268	269	1
1- सहारनपुर	1035.29	150696.14	364.61	496.54	1- Saharanpur
2- मुजफ्फरनगर	347.01	0.00	254.77	439.19	2- Muzaffarnagar
3- शामली	3- Shamli
4- बिजनौर	90.41	13936.47	641.74	406.23	4- Bijnor
5- मुरादाबाद	168.70	43714.94	442.45	806.14	5- Moradabad
6- संभल	6- Sambhal
7- रामपुर	446.58	18103.52	308.30	396.12	7- Rampur
8- अमरोहा	93.80	70112.90	522.51	1146.48	8- Amroha
9- मेरठ	418.94	15507.22	424.16	744.09	9- Meerut
10- बागपत	240.91	3504.98	167.38	198.13	10- Baghpat
11- गाजियाबाद	447.80	37641.20	1098.97	1611.25	11- Ghaziabad
12- हापुड़	12- Hapur
13- गौतमबुद्ध नगर	581.15	32698.68	4391.39	12145.01	13- G.B.Nagar
14- बुलन्दशहर	335.12	15847.97	286.64	507.97	14- Bulandshahr
15- अलीगढ़	702.61	..	163.68	343.90	15- Aligarh
16- हाथरस	311.42	4588.09	106.49	236.25	16- Hathras
17- मथुरा	245.30	41869.37	392.89	384.78	17- Mathura
18- आगरा	222.33	24989.97	279.77	900.79	18- Agra
19- फिरोजाबाद	299.21	5107.79	232.24	675.97	19- Firozabad
20- एटा	197.05	68139.94	52.59	41.18	20- Etah
21- कासगंज	..	20027.60	..	25.44	21- Kasganj
22- मैनपुरी	337.60	5202.13	28.42	29.95	22- Mainpuri
23- बदायूँ	1321.74	..	65.91	67.01	23- Badaun
24- बरेली	242.81	41575.74	289.06	367.79	24- Bareilly
25- पीलीभीत	276.61	1759.97	191.17	239.97	25- Pilibhit
26- शाहजहाँपुर	540.73	76885.18	248.95	298.60	26- Shahjahanpur
27- फर्रुखाबाद	370.15	5418.60	49.43	91.80	27- Farrukhabad
28- कन्नौज	372.13	9423.73	95.80	373.20	28- Kannauj
29- इटावा	355.20	1781.67	27.66	30.70	29- Etawah
30- औरैया	6005.85	814922.81	71.80	67.23	30- Auraiya
पश्चिमी सम्भाग	411.98	31311.99	388.91	770.72	Western Region
31- खीरी	139.32	12254.14	299.94	170.99	31- Kheri
32- सीतापुर	236.23	81123.69	131.55	96.52	32- Sitapur
33- हरदोई	472.87	6363.50	24.17	53.12	33- Hardoi
34- उन्नाव	226.40	24077.60	137.04	461.89	34- Unnao
35- लखनऊ	310.85	160062.56	249.07	509.45	35- Lucknow
36- रायबरेली	163.35	15057.17	117.61	75.81	36- Rae Bareli
37- कानपुर देहात	2012.74	169380.19	317.60	405.49	37- Kanpur Dehat
38- कानपुर नगर	357.60	12440.29	572.71	1062.68	38- Kanpur Nagar
39- फतेहपुर	253.50	35181.04	91.86	240.03	39- Fatehpur
40- बाराबंकी	60.17	5246.51	141.96	163.61	40- Barabanki
केंद्रीय सम्भाग	408.05	56460.35	218.90	356.39	Central Region

7-उद्योग INDUSTRY

जिला/सम्भाग	89.पंजीकृत कार्यरत कारखानों में प्रति श्रमिक शुद्ध आवर्धित मूल्य (000रु०)		90.प्रति लाख जनसंख्या पर पंजीकृत कार्यरत कारखानों में लगे कर्मचारियों की संख्या		District/Region
	Net value added per worker in registered working factories (000 Rs)		No. of employees in registered working factories per lakh of population		
	2000-01	2011-12	2000-01	2011-12	
1	266	267	268	269	1
41- जालौन	1817.59	43137.76	66.09	66.22	41- Jalaun
42- झाँसी	17.41	88569.70	241.44	269.50	42- Jhansi
43- लालितपुर	1186.20	6977.33	30.82	117.85	43- Lalitpur
44- हमीरपुर	711.33	101848.79	29.27	51.74	44- Hamirpur
45- महोबा	193.43	1410.04	7.11	19.84	45- Mahoba
46- बांदा	69.52	16107.38	2.08	16.89	46- Banda
47- चित्रकूट	135.55	*	1.77	*	47- Chitrakoot
बुन्देलखण्ड सम्भाग	433.47	60953.99	71.46	94.22	Bundelkhand Region
48- प्रतापगढ़	128.76	1893.56	5.29	4.77	48- Pratapgarh
49- कौशाम्बी	651.33	4215.14	23.82	56.11	49- Kaushambi
50- इलाहाबाद	278.94	64284.96	269.96	170.41	50- Allahabad
51- फैजाबाद	854.43	16802.80	92.48	101.77	51- Faizabad
52- अम्बेदकर नगर	352.69	17651.49	20.74	44.85	52- Ambedkar Nagar
53- सुल्तानपुर	498.10	526369.10	128.99	94.41	53- Sultanpur
54- अमैठी	..	27064.58	..	37.08	54- Amethi
55- बहराइच	20.34	*	79.54	46.55	55- Bahraich
56- श्रावस्ती	-68.00	*	1.00	*	56- Shrawasti
57- बलरामपुर	524.92	4031.74	112.04	98.01	57- Balrampur
58- गोण्डा	589.46	24301.14	57.56	44.92	58- Gonda
59- सिद्धार्थ नगर	*	*	*	*	59- Siddharth Nagar
60- बस्ती	260.34	*	62.38	66.10	60- Basti
61- संतकबीर नगर	67.90	26548.33	20.89	43.47	61- Sant Kabir
62- महाराजगंज	254.62	*	60.45	27.96	62- Mahrajganj
63- गोरखपुर	181.54	1946.44	125.58	154.10	63- Gorakhpur
64- कुशीनगर	202.44	*	127.89	55.06	64- Kushinagar
65- देवरिया	27.51	*	77.79	17.23	65- Deoria
66- आजमगढ़	83.95	2875.07	26.29	6.06	66- Azamgarh
67- मऊ	37.74	*	147.95	29.63	67- Mau
68- बालिया	41.13	*	19.30	12.96	68- Ballia
69- जौनपुर	183.24	30819.11	76.56	79.37	69- Jaunpur
70- गाजीपुर	60.15	28751.77	34.94	21.86	70- Ghazipur
71- चन्दौली	250.01	121235.21	61.51	130.37	71- Chandauli
72- वाराणसी	432.65	96868.44	116.29	182.17	72- Varanasi
73- संतराविदास नगर	253.60	6301.81	174.94	317.90	73- Sant Ravidas
74- मिर्जापुर	1583.63	8200.86	32.34	134.94	74- Mirzapur
75- सोनभद्र	952.16	1254216.56	960.53	699.17	75- Sonbhadra
पूर्वा सम्भाग	421.76	72969.25	103.87	90.20	Eastern Region
उत्तर प्रदेश	413.41	40726.08	227.92	389.02	Uttar Pradesh

* चयनित प्रतिदर्श कारखानों की सूची में सम्मिलित नहीं है।

* Not included in the list of selected sample factories.

† जनपद चित्रकूट की सूचनाएं बांदा में सम्मिलित है।

† Information of Chitrakoot is included in Banda .

7-उद्योग INDUSTRY

जिला/सम्भाग	91.प्रति व्यक्ति औद्योगिक उत्पादन का सकल मूल्य(रु०)		92.प्रति लाख जनसंख्या पर पंजीकृत कार्यरत कारखानों की संख्या		District/Region
	Per capita gross value of industrial production(Rs)		No. of registered working factories per lakh of population		
	2000-01	2011-12	2000-01	2011-12	
1	270	271	272	273	1
1- सहारनपुर	4718.84	11988.03	7.40	5.43	1- Saharanpur
2- मुजफ्फरनगर	4794.81	29433.55	11.31	10.05	2- Muzaffarnagar
3- शामली	3- Shamli
4- बिजनौर	3265.07	8541.91	6.94	6.23	4- Bijnor
5- मुरादाबाद	4218.01	7665.21	8.96	9.14	5- Moradabad
6- संभल	6- Sambhal
7- रामपुर	3910.66	8488.41	7.46	5.82	7- Rampur
8- अमरोहा	4009.30	23245.40	5.97	6.74	8- Amroha
9- मेरठ	7894.29	19427.25	16.74	16.59	9- Meerut
10- बागपत	2226.80	6888.48	2.94	3.67	10- Baghpat
11- गाजियाबाद	27082.04	62208.02	40.25	34.14	11- Ghaziabad
12- हापुड़	12- Hapur
13- गौतमबुद्ध नगर	118162.41	337425.83	169.67	159.40	13- G.B.Nagar
14- बुलन्दशहर	6539.93	23295.62	8.79	11.28	14- Bulandshahr
15- अलीगढ़	3792.87	10984.91	7.54	6.50	15- Aligarh
16- हाथरस	1041.53	5338.84	5.49	12.26	16- Hathras
17- मथुरा	5963.01	150277.99	7.61	6.69	17- Mathura
18- आगरा	2562.35	9619.01	11.54	14.00	18- Agra
19- फिरोजाबाद	2314.44	6640.28	13.85	14.88	19- Firozabad
20- एटा	547.55	2188.78	1.27	0.89	20- Etah
21- कासगंज	..	2966.52	..	0.65	21- Kasganj
22- मैनपुरी	835.65	575.87	3.86	4.01	22- Mainpuri
23- बदायूँ	2186.94	3663.98	0.89	0.68	23- Badaun
24- बरेली	3826.39	11578.56	6.12	6.50	24- Bareilly
25- पीलीभीत	2379.23	5590.56	4.61	3.45	25- Pilibhit
26- शाहजहाँपुर	3628.73	12741.64	5.39	3.89	26- Shahjahanpur
27- फर्रुखाबाद	345.09	787.47	3.07	3.11	27- Farrukhabad
28- कन्नौज	1340.82	1470.93	6.98	6.33	28- Kannauj
29- इटावा	378.81	417.27	4.74	4.02	29- Etawah
30- औरैया	6150.73	16480.44	1.45	1.53	30- Auraiya
पश्चिमी सम्भाग	7042.05	23022.41	12.22	12.52	Western Region
31- खीरी	2863.70	8228.31	4.20	2.86	31- Kheri
32- सीतापुर	1588.72	4258.19	3.21	2.72	32- Sitapur
33- हरदोई	397.10	2093.56	1.04	1.34	33- Hardoi
34- उन्नाव	2136.28	15764.00	5.23	5.58	34- Unnao
35- लखनऊ	3209.46	25628.29	10.36	11.07	35- Lucknow
36- रायबरेली	1017.01	2041.90	1.86	2.35	36- Rae Bareli
37- कानपुर देहात	8713.28	28787.07	8.21	7.33	37- Kanpur Dehat
38- कानपुर नगर	8316.84	16698.05	25.15	22.39	38- Kanpur Nagar
39- फतेहपुर	2296.66	11899.33	3.67	3.53	39- Fatehpur
40- बाराबंकी	1168.73	5117.73	2.57	3.06	40- Barabanki
कन्द्रीय सम्भाग	3095.45	11880.95	7.24	7.05	Central Region

7-उद्योग INDUSTRY

जिला/सम्भाग	91.प्रति व्यक्ति औद्योगिक उत्पादन का सकल मूल्य(रु०)		92.प्रति लाख जनसंख्या पर पंजीकृत कार्यरत कारखानों की संख्या		District/Region
	Per capita gross value of industrial production(Rs)		No. of registered working factories per lakh of population		
	2000-01	2011-12	2000-01	2011-12	
1	270	271	272	273	1
41- जालौन	1642.09	1716.55	2.70	1.46	41- Jalaun
42- झाँसी	2905.76	7522.12	5.60	3.11	42- Jhansi
43- ललितपुर	1017.69	41.37	0.72	0.23	43- Lalitpur
44- हमीरपुर	1587.14	4929.03	1.55	1.16	44- Hamirpur
45- महोबा	47.13	215.71	2.70	2.80	45- Mahoba
46- बांदा	23.72	1023.98	0.40	0.46	46- Banda
47- चित्रकूट	9.90	..	0.13	..	47- Chitrakoot
बुन्देलखण्ड सम्भाग	1238.49	2679.97	2.27	1.39	Bundelkhand Region
48- प्रतापगढ़	22.97	15.12	0.78	0.48	48- Pratapgarh
49- कौशाम्बी	127.01	306.19	0.62	1.99	49- Kaushambi
50- इलाहाबाद	5038.36	11058.90	3.13	3.76	50- Allahabad
51- फैजाबाद	1947.91	4572.92	3.19	3.38	51- Faizabad
52- अम्बेदकर नगर	128.81	2086.53	1.55	1.99	52- Ambedkar Nagar
53- सुल्तानपुर	2656.05	6623.38	1.20	1.93	53- Sultanpur
54- अमेठी	..	808.85	..	0.73	54- Amethi
55- बहराइच	1049.50	2398.30	1.95	1.44	55- Bahraich
56- श्रावस्ती	19.37	..	0.09	..	56- Shrawasti
57- बलरामपुर	1867.17	4958.86	0.60	1.11	57- Balrampur
58- गोण्डा	805.56	2770.19	0.47	0.63	58- Gonda
59- सिद्धार्थ नगर	*	0.00	*	0.00	59- Siddharth Nagar
60- बस्ती	613.81	1395.05	0.34	0.74	60- Basti
61- संतकबीर नगर	205.54	1284.89	0.64	0.86	61- Sant Kabir
62- महाराजगंज	475.70	631.00	1.03	0.50	62- Mahrajganj
63- गोरखपुर	1006.80	4625.04	3.12	3.41	63- Gorakhpur
64- कुशीनगर	851.17	2283.59	0.42	0.29	64- Kushinagar
65- देवरिया	345.08	301.50	0.67	0.53	65- Deoria
66- आजमगढ़	76.59	11.82	0.82	0.30	66- Azamgarh
67- मऊ	609.40	438.10	2.35	0.84	67- Mau
68- बलिया	66.79	52.65	0.70	0.30	68- Ballia
69- जौनपुर	1216.72	5284.80	2.11	1.54	69- Jaunpur
70- गाजीपुर	114.44	787.88	1.76	0.57	70- Ghazipur
71- चन्दौली	901.43	15961.05	5.61	5.70	71- Chandauli
72- वाराणसी	1072.09	2506.06	6.45	5.16	72- Varanasi
73- संतरविदास नगर	1415.96	2025.16	3.66	5.59	73- Sant Ravidas
74- मिर्जापुर	580.03	4266.57	3.96	2.43	74- Mirzapur
75- सोनभद्र	12261.03	28435.70	1.32	0.88	75- Sonbhadra
पूर्वी सम्भाग	1323.97	27177.84	1.89	1.73	Eastern Region
उत्तर प्रदेश	3743.06	13456.43	6.68	6.64	Uttar Pradesh

* चयनित प्रतिदर्श कारखानों की सूची में सम्मिलित नहीं है।

* Not included in the list of selected sample factories.

† जनपद चित्रकूट की सूचनाएं बांदा में सम्मिलित है।

† Information of Chitrakoot is included in Banda .

7-उद्योग INDUSTRY

जिला/सम्भाग	93.पंजीकृत कार्यरत कारखानों का जिलेवार प्रतिशत वितरण		94.प्रति पंजीकृत कार्यरत कारखानों में औसत श्रमिक		District/Region
	Districtwise percentage distribution of registered working factories		Average workers per registered working factory		
	2000-01	2011-12	2000-01	2011-12	
1	274	275	276	277	1
1- सहारनपुर	1.90	1.36	34.32	91.49	1- Saharanpur
2- मुजफ्फरनगर	3.62	3.18	23.00	43.71	2- Muzaffarnagar
3- शामली	3- Shamli
4- बिजनौर	1.96	1.79	75.80	65.21	4- Bijnor
5- मुरादाबाद	3.02	3.37	48.60	88.18	5- Moradabad
6- संभल	6- Sambhal
7- रामपुर	1.29	1.03	38.30	68.08	7- Rampur
8- अमरोहा	0.81	0.80	111.50	170.01	8- Amroha
9- मेरठ	4.54	4.43	20.40	44.86	9- Meerut
10- बागपत	0.31	0.34	56.30	54.04	10- Baghpat
11- गाजियाबाद	11.87	12.30	27.60	47.20	11- Ghaziabad
12- हापुड़	12- Hapur
13- गौतमबुद्ध नगर	18.14	19.95	38.80	76.19	13- G.B.Nagar
14- बुलन्दशहर	2.32	2.76	31.70	45.04	14- Bulandshahr
15- अलीगढ़	2.03	1.82	37.00	52.90	15- Aligarh
16- हाथरस	0.66	1.18	25.70	19.27	16- Hathras
17- मथुरा	1.42	1.25	22.70	57.54	17- Mathura
18- आगरा	3.75	4.82	38.70	64.34	18- Agra
19- फिरोजाबाद	2.55	2.96	19.10	45.44	19- Firozabad
20- एटा	0.32	0.12	33.80	46.29	20- Etah
21- कासगंज	..	0.07	..	39.30	21- Kasganj
22- मैनपुरी	0.56	0.55	11.20	7.47	22- Mainpuri
23- बदायूँ	0.25	0.19	75.60	99.23	23- Badaun
24- बरेली	1.99	2.14	36.90	56.60	24- Bareilly
25- पीलीभीत	0.68	0.52	42.30	69.66	25- Pilibhit
26- शाहजहाँपुर	1.24	0.92	31.60	76.80	26- Shahjahanpur
27- फर्रुखाबाद	0.44	0.43	22.80	29.50	27- Farrukhabad
28- कन्नौज	0.87	0.75	20.30	58.92	28- Kannauj
29- इटावा	0.57	0.45	9.60	7.63	29- Etawah
30- औरैया	0.15	0.15	8.30	43.86	30- Auraiya
पश्चिमी सम्भाग	67.27	69.63	34.70	61.56	Western Region
31- खीरी	1.21	0.88	46.40	59.71	31- Kheri
32- सीतापुर	1.05	0.90	40.30	35.46	32- Sitapur
33- हरदोई	0.32	0.40	19.20	39.73	33- Hardoi
34- उन्नाव	1.28	1.32	42.30	82.79	34- Unnao
35- लखनऊ	3.43	3.96	20.90	46.02	35- Lucknow
36- रायबरेली	0.48	0.42	71.50	32.24	36- Rae Bareli
37- कानपुर देहात	1.17	1.00	28.50	55.35	37- Kanpur Dehat
38- कानपुर नगर	9.38	8.49	22.40	47.47	38- Kanpur Nagar
39- फतेहपुर	0.77	0.70	12.20	68.04	39- Fatehpur
40- बाराबंकी	0.62	0.74	41.80	53.51	40- Barabanki
केन्द्रीय सम्भाग	19.71	18.82	26.90	50.56	Central Region

7-उद्योग INDUSTRY

जिला/सम्भाग	93.पंजीकृत कार्यरत कारखानों का जिलेवार प्रतिशत वितरण		94.प्रति पंजीकृत कार्यरत कारखानों में औसत श्रमिक		District/Region
	Districtwise percentage distribution of registered working factories		Average workers per registered working factory		
	2000-01	2011-12	2000-01	2011-12	
1	274	275	276	277	1
41- जालौन	0.36	0.18	19.15	45.48	41- Jalaun
42- झाँसी	0.88	0.47	30.74	86.61	42- Jhansi
43- ललितपुर	0.06	0.02	29.71	504.00	43- Lalitpur
44- हमीरपुर	0.15	0.10	15.75	44.71	44- Hamirpur
45- महोबा	0.17	0.17	1.95	7.08	45- Mahoba
46- बांदा	0.05	0.06	3.50	37.00	46- Banda
47- चित्रकूट	†	†	11.00	†	47- Chitrakoot
बुन्देलखण्ड सम्भाग	1.69	1.00	23.02	67.55	Bundelkhand Region
48- प्रतापगढ़	0.19	0.11	4.62	10.00	48- Pratapgarh
49- कौशाम्बी	0.07	0.20	11.13	28.21	49- Kaushambi
50- इलाहाबाद	1.39	1.77	61.16	45.32	50- Allahabad
51- फैजाबाद	0.60	0.63	20.94	30.13	51- Faizabad
52- अम्बेदकर नगर	0.28	0.37	9.00	22.55	52- Ambedkar Nagar
53- सुल्तानपुर	0.35	0.35	77.30	48.90	53- Sultanpur
54- अमेठी	..	0.14	..	50.47	54- Amethi
55- बहराइच	0.42	0.32	30.20	32.24	55- Bahraich
56- श्रावस्ती	*	..	8.00	..	56- Shrawasti
57- बलरामपुर	0.09	0.17	146.00	88.00	57- Balrampur
58- गोण्डा	0.12	0.16	87.60	70.91	58- Gonda
59- सिद्धार्थ नगर	*	0.00	*	..	59- Siddharth Nagar
60- बस्ती	0.06	0.14	130.30	89.26	60- Basti
61- संतकबीर नगर	0.08	0.11	26.70	50.33	61- Sant Kabir
62- महाराजगंज	0.20	0.10	46.60	56.43	62- Mahrajganj
63- गोरखपुर	1.07	1.14	33.40	45.13	63- Gorakhpur
64- कुशीनगर	0.11	0.08	236.50	188.91	64- Kushinagar
65- देवरिया	0.16	0.13	90.40	32.28	65- Deoria
66- आजमगढ़	0.29	0.11	21.60	20.00	66- Azamgarh
67- मऊ	0.39	0.14	54.80	35.25	67- Mau
68- बलिया	0.17	0.07	21.50	43.10	68- Ballia
69- जौनपुर	0.75	0.52	30.10	51.37	69- Jaunpur
70- गाजीपुर	0.48	0.16	16.30	38.32	70- Ghazipur
71- चन्दौली	0.83	0.87	7.90	22.88	71- Chandauli
72- वाराणसी	1.83	1.46	13.90	35.32	72- Varanasi
73- संतरविदास नगर	0.45	0.68	36.80	56.82	73- Sant Ravidas
74- मिर्जापुर	0.76	0.47	4.20	55.47	74- Mirzapur
75- सोनभद्र	0.17	0.13	550.70	790.83	75- Sonbhadra
पूर्वी सम्भाग	11.33	10.53	41.49	52.25	Eastern Region
उत्तर प्रदेश	100.00	100.00	25.70	58.56	Uttar Pradesh

* चयनित प्रतिदर्श कारखानों की सूची में सम्मिलित नहीं है।

* Not included in the list of selected sample factories.

† जनपद चित्रकूट की सूचनाएं बांदा में सम्मिलित है।

† Information of Chitrakoot is included in Banda .

8 - बैंकिंग, वित्त तथा सहकारिता

BANKING, FINANCE AND CO-OPERATION

जिला/सम्भाग	95. ऋण जमा अनुपात		96. प्रति लाख जनसंख्या पर अनुसूचित वाणिज्यिक बैंकों की संख्या		District/Region
	Credit deposit ratio		No. of scheduled commercial banks per lakh of population		
	2000-01	2014-15	2000-01	2014-15	
1	278	279	280	281	1
1- सहारनपुर	37.18	70.17	5.02	7.46	1- Saharanpur
2- मुजफ्फरनगर	40.17	107.53	5.17	7.67	2- Muzaffarnagar
3- शामली	3- Shamli
4- बिजनौर	45.17	72.90	4.28	5.63	4- Bijnor
5- मुरादाबाद	39.97	62.31	5.04	7.31	5- Moradabad
6- संभल	6- Sambhal
7- रामपुर	56.55	67.32	5.04	6.35	7- Rampur
8- अमरोहा	38.49	61.61	4.20	8.40	8- Amroha
9- मेरठ	37.16	54.01	6.46	10.25	9- Meerut
10- बागपत	21.25	52.53	4.12	8.22	10- Baghpat
11- गाजियाबाद	36.60	47.07	6.47	11.31	11- Ghaziabad
12- हापुड़	12- Hapur
13- गौतमबुद्ध नगर	21.40	43.73	7.05	23.30	13- G.B.Nagar
14- बुलन्दशहर	24.12	55.10	4.82	6.23	14- Bulandshahr
15- अलीगढ़	24.44	48.15	5.05	6.85	15- Aligarh
16- हाथरस	32.82	65.38	5.18	9.06	16- Hathras
17- मथुरा	29.16	57.38	6.38	9.57	17- Mathura
18- आगरा	26.87	61.06	6.26	9.63	18- Agra
19- फिरोजाबाद	29.94	55.59	3.96	4.97	19- Firozabad
20- एटा	32.04	56.95	4.02	5.52	20- Etah
21- कासगंज	21- Kasganj
22- मैनपुरी	33.03	46.82	4.58	5.35	22- Mainpuri
23- बदायूँ	45.66	62.10	3.88	4.65	23- Badaun
24- बरेली	30.17	49.22	5.03	7.59	24- Bareilly
25- पीलीभीत	42.19	77.45	4.68	6.39	25- Pilibhit
26- शाहजहाँपुर	39.89	66.62	4.75	6.44	26- Shahjahanpur
27- फर्रुखाबाद	30.63	39.17	4.82	5.98	27- Farrukhabad
28- कन्नौज	33.52	48.03	4.33	6.08	28- Kannauj
29- इटावा	22.37	27.70	4.55	7.01	29- Etawah
30- औरैया	16.55	26.03	4.15	6.72	30- Auraiya
पश्चिमी सम्भाग	42.17	54.43	5.04	7.57	Western Region
31- खीरी	47.67	77.49	3.97	5.40	31- Kheri
32- सीतापुर	26.32	49.22	4.42	5.67	32- Sitapur
33- हरदोई	28.80	50.15	3.77	5.27	33- Hardoi
34- उन्नाव	18.15	26.98	4.22	5.80	34- Unnao
35- लखनऊ	32.99	57.10	8.12	16.71	35- Lucknow
36- रायबरेली	19.11	34.80	4.60	10.42	36- Rae Bareli
37- कानपुर देहात	30.45	40.87	7.64	9.25	37- Kanpur Dehat
38- कानपुर नगर	33.02	33.63	7.71	10.21	38- Kanpur Nagar
39- फतेहपुर	20.14	35.91	4.64	6.43	39- Fatehpur
40- बाराबंकी	30.90	54.20	5.01	6.83	40- Barabanki
केंद्रीय सम्भाग	31.71	47.99	5.44	8.40	Central Region

8 - बैंकिंग, वित्त तथा सहकारिता

BANKING, FINANCE AND CO-OPERATION

जिला/सम्भाग	95. ऋण जमा अनुपात		96. प्रति लाख जनसंख्या पर अनुसूचित वाणिज्यिक बैंकों की संख्या		District/Region
	Credit deposit ratio		No. of scheduled commercial banks per lakh of population		
	2000-01	2014-15	2000-01	2014-15	
1	278	279	280	281	1
41- जालौन	28.28	66.40	5.63	7.02	41- Jalaun
42- झाँसी	24.93	39.37	5.61	8.28	42- Jhansi
43- ललितपुर	31.98	76.21	4.50	6.11	43- Lalitpur
44- हमीरपुर	36.01	65.46	5.37	7.69	44- Hamirpur
45- महोबा	29.82	70.09	4.80	6.44	45- Mahoba
46- बांदा	34.20	60.29	5.53	7.51	46- Banda
47- चित्रकूट	32.26	62.18	4.87	6.16	47- Chitrakoot
बुन्देलखण्ड सम्भाग	28.89	55.28	5.30	7.19	Bundelkhand Region
48- प्रतापगढ़	16.97	21.61	4.80	6.50	48- Pratapgarh
49- कौशाम्बी	22.53	27.06	3.71	7.85	49- Kaushambi
50- इलाहाबाद	18.31	23.09	5.00	7.17	50- Allahabad
51- फैजाबाद	22.36	29.49	4.07	6.46	51- Faizabad
52- अम्बेदकर नगर	22.61	31.32	3.65	5.83	52- Ambedkar Nagar
53- सुल्तानपुर	23.07	29.57	4.48	6.48	53- Sultanpur
54- अमेठी	..	42.09	..	6.98	54- Amethi
55- बहराइच	34.44	57.23	4.19	5.29	55- Bahraich
56- श्रावस्ती	30.50	55.98	4.51	5.23	56- Shrawasti
57- बलरामपुर	24.75	34.95	4.04	5.40	57- Balrampur
58- गोण्डा	22.63	41.57	3.94	5.67	58- Gonda
59- सिद्धार्थ नगर	23.76	29.50	3.97	4.90	59- Siddharth Nagar
60- बस्ती	33.56	29.14	4.30	5.72	60- Basti
61- संतकबीर नगर	20.90	28.92	3.79	6.42	61- Sant Kabir Nagar
62- महाराजगंज	28.69	41.79	3.60	4.65	62- Mahrajganj
63- गोरखपुर	23.75	24.27	4.78	7.47	63- Gorakhpur
64- कुशीनगर	30.96	36.76	3.32	4.52	64- Kushinagar
65- देवरिया	18.81	22.77	3.92	5.37	65- Deoria
66- आजमगढ़	12.40	18.53	4.48	5.70	66- Azamgarh
67- मऊ	12.02	20.45	4.22	5.70	67- Mau
68- बलिया	14.17	19.03	5.12	5.79	68- Ballia
69- जौनपुर	16.61	20.94	4.58	6.00	69- Jaunpur
70- गाजीपुर	13.52	22.75	4.79	6.07	70- Ghazipur
71- चन्दौली	22.99	28.68	3.41	6.42	71- Chandauli
72- वाराणसी	26.75	32.73	6.45	10.33	72- Varanasi
73- संतरविदास नगर	51.36	41.52	4.14	6.20	73- Sant Kavitas Nagar
74- मिर्जापुर	35.98	34.86	4.54	6.23	74- Mirzapur
75- सोनभद्र	26.46	30.10	4.51	6.52	75- Sonbhadra
पूर्वी सम्भाग	22.70	28.21	4.42	6.24	Eastern Region
उत्तर प्रदेश	28.82	44.94	4.88	7.16	Uttar Pradesh

8 - बैंकिंग, वित्त तथा सहकारिता

BANKING, FINANCE AND CO-OPERATION

जिला/सम्भाग	97.प्रति व्यक्ति				District/Region
	ऋण(₹)		जमा(₹)		
	Per Capita				
	Credits(Rs.)		Deposits(Rs.)		
	2000-01	2014-15	2000-01	2014-15	
1	282	283	284	285	1
1- सहारनपुर	1853.28	154276.46	4985.22	219850.79	1- Saharanpur
2- मुजफ्फरनगर	1878.53	248055.02	4676.25	230676.38	2- Muzaffarnagar
3- शामली	3- Shamli
4- बिजनौर	1676.89	124183.60	3712.15	170350.06	4- Bijnor
5- मुरादाबाद	2114.45	186139.11	5289.45	298709.11	5- Moradabad
6- संभल	6- Sambhal
7- रामपुर	1323.12	90817.46	2339.84	134900.79	7- Rampur
8- अमरोहा	1021.34	113903.32	2653.42	184888.22	8- Amroha
9- मेरठ	3410.98	277206.78	9178.85	513219.49	9- Meerut
10- बागपत	762.62	102459.27	3587.97	195065.94	10- Baghpat
11- गाजियाबाद	4081.09	408625.03	11151.96	868196.19	11- Ghaziabad
12- हापुड़	12- Hapur
13- गौतमबुद्ध नगर	4983.92	1497748.05	23287.91	3424821.63	13- G.B.Nagar
14- बुलन्दशहर	1031.10	119840.58	4274.13	217501.45	14- Bulandshahr
15- अलीगढ़	1701.22	140831.03	6200.52	292513.18	15- Aligarh
16- हाथरस	1291.00	139708.08	3933.96	213690.12	16- Hathras
17- मथुरा	1807.46	181293.01	6199.40	315965.97	17- Mathura
18- आगरा	2485.57	298114.67	9270.75	488269.74	18- Agra
19- फिरोजाबाद	1108.62	89823.88	3702.39	161581.54	19- Firozabad
20- एटा	821.37	76587.63	2563.23	134479.38	20- Etah
21- कासगंज	21- Kasganj
22- मैनपुरी	969.95	73372.75	2917.50	156724.94	22- Mainpuri
23- बदायूँ	786.79	59884.41	1723.08	96428.57	23- Badaun
24- बरेली	1407.44	131898.44	4664.53	267985.86	24- Bareilly
25- पीलीभीत	1076.12	101070.44	2550.77	130500.46	25- Pilibhit
26- शाहजहाँपुर	1210.86	95079.03	3035.65	142722.93	26- Shahjahanpur
27- फर्रुखाबाद	1116.17	71120.20	3644.58	181565.22	27- Farrukhabad
28- कन्नौज	876.70	77959.06	2615.13	162299.82	28- Kannauj
29- इटावा	815.83	70088.38	3647.35	253011.36	29- Etawah
30- औरैया	419.49	41163.29	2535.35	158114.16	30- Auraiya
पश्चिमी सम्भाग	1722.14	182347.39	5238.68	334997.84	Western Region
31- खीरी	1099.01	81087.06	2305.64	104639.93	31- Kheri
32- सीतापुर	616.94	54414.47	2343.81	110554.49	32- Sitapur
33- हरदोई	613.90	58285.51	2131.68	116222.95	33- Hardoi
34- उन्नाव	594.10	48887.56	3273.58	181178.23	34- Unnao
35- लखनऊ	8768.20	1076394.66	26580.14	1885192.23	35- Lucknow
36- रायबरेली	626.41	78052.71	3277.37	224280.09	36- Rae Bareli
37- कानपुर देहात	1098.05	75867.77	3606.59	185619.83	37- Kanpur Dehat
38- कानपुर नगर	5029.45	338525.47	15230.79	1006612.12	38- Kanpur Nagar
39- फतेहपुर	523.29	56766.17	2598.32	158088.13	39- Fatehpur
40- बाराबंकी	857.66	79392.70	2775.27	146481.75	40- Barabanki
कन्द्रीय सम्भाग	2303.41	240646.12	7330.10	501464.28	Central Region

8 - बैंकिंग, वित्त तथा सहकारिता

BANKING, FINANCE AND CO-OPERATION

जिला/सम्भाग	97.प्रति व्यक्ति				District/Region
	ऋण(₹)		जमा(₹)		
	Per Capita		Per Capita		
	Credits(Rs.)		Deposits(Rs.)		
	2000-01	2014-15	2000-01	2014-15	
1	282	283	284	285	1
41- जालौन	887.27	119073.11	3137.99	179314.91	41- Jalaun
42- झाँसी	1633.28	160618.60	6550.18	407981.40	42- Jhansi
43- ललितपुर	762.17	109862.49	2382.94	144155.84	43- Lalitpur
44- हमीरपुर	813.71	100891.98	2259.58	154116.20	44- Hamirpur
45- महोबा	737.05	119896.43	2471.39	171058.69	45- Mahoba
46- बांदा	727.20	100773.57	2126.48	167154.15	46- Banda
47- चित्रकूट	675.59	74968.78	2094.23	120570.92	47- Chitrakoot
बुन्देलखण्ड सम्भाग	958.77	116556.27	3318.11	210859.95	Bundelkhand Region
48- प्रतापगढ़	586.63	39579.54	3456.52	183154.95	48- Pratapgarh
49- कौशाम्बी	430.40	39646.39	1910.06	146527.58	49- Kaushambi
50- इलाहाबाद	1419.93	96578.20	7755.58	418307.74	50- Allahabad
51- फैजाबाद	1005.93	73329.55	4498.93	248635.68	51- Faizabad
52- अम्बेदकर नगर	611.22	43778.29	2703.09	139777.52	52- Ambedkar Nagar
53- सुल्तानपुर	938.62	54274.07	4068.03	183520.96	53- Sultanpur
54- अमेठी	54- Amethi
55- बहराइच	688.42	65802.39	1998.64	114987.41	55- Bahraich
56- श्रावस्ती	446.58	48732.03	1464.24	87058.82	56- Shrawasti
57- बलरामपुर	660.69	47421.20	2669.93	135673.35	57- Balrampur
58- गोण्डा	659.59	61626.52	2915.21	148248.80	58- Gonda
59- सिद्धार्थ नगर	494.86	32605.20	2082.71	110531.75	59- Siddharth Nagar
60- बस्ती	1057.99	48852.21	3152.54	167662.19	60- Basti
61- संतकबीर नगर	460.09	40902.90	2201.13	141436.68	61- Sant Kabir Nagar
62- महाराजगंज	609.06	42065.97	2122.84	100666.67	62- Mahrajganj
63- गोरखपुर	1551.07	107561.39	6531.48	443101.19	63- Gorakhpur
64- कुशीनगर	717.91	46129.45	2318.82	125479.59	64- Kushinagar
65- देवरिया	750.71	43393.69	3991.09	190534.46	65- Deoria
66- आजमगढ़	530.92	36539.46	4280.61	197163.59	66- Azamgarh
67- मऊ	499.58	40887.33	4155.98	199966.98	67- Mau
68- बलिया	649.13	38587.12	4579.67	202778.27	68- Ballia
69- जौनपुर	751.70	43321.50	4526.80	206885.31	69- Jaunpur
70- गाजीपुर	592.90	45673.13	4385.58	200762.37	70- Ghazipur
71- चन्दौली	740.82	48078.52	3222.15	167621.25	71- Chandauli
72- वाराणसी	2993.39	228571.78	11194.99	698410.05	72- Varanasi
73- संतरविदास नगर	2981.63	76597.10	5805.09	184492.75	73- Santarvidas Nagar
74- मिर्जापुर	1339.20	62820.42	3722.41	180224.48	74- Mirzapur
75- सोनभद्र	1342.28	74980.82	5073.47	249122.72	75- Sonbhadra
पूर्वी सम्भाग	972.66	64462.20	4351.48	228526.21	Eastern Region
उत्तर प्रदेश	1489.16	141760.98	5167.33	315447.90	Uttar Pradesh

8 - बैंकिंग, वित्त तथा सहकारिता

BANKING, FINANCE AND CO-OPERATION

जिला/सम्भाग	98.प्रति लाख जनसंख्या पर सहकारी कृषि विपणन केन्द्रों की (क्रय.केन्द्र) संख्या		99.प्रति लाख जनसंख्या पर सहकारी विपणन (क्रय-विक्रय)समितियों की संख्या		District/Region
	No. of co-operative agricultural marketing centres(Purchase centres) per lakh of population		No. of co-operative marketing societies per lakh of population		
	2000-01	2014-15	2000-01	2014-15	
1	286	287	288	289	1
1- सहारनपुर	1.36	3.10	0.24	0.14	1- Saharanpur
2- मुजफ्फरनगर	0.95	2.20	0.11	0.13	2- Muzaffarnagar
3- शामली	..	2.23	..	0.00	3- Shamli
4- बिजनौर	1.85	2.40	0.12	0.10	4- Bijnor
5- मुरादाबाद	2.82	1.68	0.16	0.12	5- Moradabad
6- संभल	..	1.81	..	0.00	6- Sambhal
7- रामपुर	5.98	2.54	0.15	0.12	7- Rampur
8- अमरोहा	1.86	2.78	0.00	0.12	8- Amroha
9- मेरठ	1.23	2.25	0.23	0.13	9- Meerut
10- बागपत	..	2.87	0.17	0.16	10- Baghpat
11- गाँजियाबाद	0.03	0.72	0.12	0.08	11- Ghaziabad
12- हापुड़	..	2.55	..	0.00	12- Hapur
13- गौतमबुद्ध नगर	2.93	2.06	0.25	0.17	13- G.B.Nagar
14- बुलन्दशहर	3.79	4.38	0.37	0.26	14- Bulandshahr
15- अलीगढ़	2.50	2.94	0.23	0.13	15- Aligarh
16- हाथरस	3.14	6.14	0.23	0.22	16- Hathras
17- मथुरा	2.56	3.02	0.19	0.15	17- Mathura
18- आगरा	0.80	2.10	0.13	0.08	18- Agra
19- फिरोजाबाद	1.46	2.85	0.10	0.07	19- Firozabad
20- एटा	3.90	3.40	0.17	0.15	20- Etah
21- कासगंज	..	2.23	..	0.13	21- Kasganj
22- मैनपुरी	3.76	3.14	0.25	0.15	22- Mainpuri
23- बदायूँ	6.32	4.92	0.13	0.12	23- Badaun
24- बरेली	2.97	3.04	0.08	0.06	24- Bareilly
25- पौलींभीत	9.61	3.85	0.30	0.14	25- Pilibhit
26- शाहजहाँपुर	6.19	3.43	0.16	0.12	26- Shahjahanpur
27- फर्रुखाबाद	4.18	3.58	0.31	0.20	27- Farrukhabad
28- कन्नौज	2.95	2.89	0.28	0.18	28- Kannauj
29- इटावा	3.43	3.79	0.29	0.19	29- Etawah
30- औरैया	5.08	5.71	0.25	0.29	30- Auraiya
पश्चिमी सम्भाग	2.93	2.89	0.16	0.12	Western Region
31- खीरी	3.65	3.01	0.21	0.16	31- Kheri
32- सीतापुर	1.79	4.37	0.13	0.11	32- Sitapur
33- हरदोई	2.64	4.61	0.11	0.07	33- Hardoi
34- उन्नाव	1.70	5.47	0.11	0.06	34- Unnao
35- लखनऊ	0.76	2.00	0.05	0.04	35- Lucknow
36- रायबरेली	2.15	5.19	0.13	0.20	36- Rae Bareli
37- कानपुर देहात	4.41	5.11	0.37	0.15	37- Kanpur Dehat
38- कानपुर नगर	0.72	1.67	0.02	0.07	38- Kanpur Nagar
39- फतेहपुर	2.81	4.09	0.17	0.14	39- Fatehpur
40- बाराबंकी	1.75	4.18	0.07	0.03	40- Barabanki
केंद्रीय सम्भाग	2.05	3.69	0.12	0.10	Central Region

8 - बैंकिंग, वित्त तथा सहकारिता

BANKING, FINANCE AND CO-OPERATION

जिला/सम्भाग	98.प्रति लाख जनसंख्या पर सहकारी कृषि		99.प्रति लाख जनसंख्या पर सहकारी		District/Region
	विपणन केन्द्रों की (क्रय.केन्द्र) संख्या		विपणन (क्रय-विक्रय)समितियों की संख्या		
	No. of co-operative agricultural marketing centres(Purchase centres) per lakh of population		No. of co-operative marketing societies per lakh of population		
	2000-01	2014-15	2000-01	2014-15	
1	286	287	288	289	1
41- जालौन	1.78	3.91	0.41	0.35	41- Jalaun
42- झाँसी	1.31	2.74	0.34	0.28	42- Jhansi
43- ललितपुर	1.84	3.13	0.20	0.15	43- Lalitpur
44- हमीरपुर	1.34	3.85	0.67	0.49	44- Hamirpur
45- महोबा	0.84	4.83	0.42	0.35	45- Mahoba
46- बांदा	0.93	2.65	0.26	0.17	46- Banda
47- चित्रकूट	1.24	3.66	0.12	0.09	47- Chitrakoot
बुन्देलखण्ड सम्भाग	1.34	3.39	0.30	0.27	Bundelkhand Region
48- प्रतापगढ़	1.17	5.35	0.11	0.09	48- Pratapgarh
49- कौशाम्बी	0.23	4.60	0.15	0.21	49- Kaushambi
50- इलाहाबाद	0.97	3.13	0.14	0.07	50- Allahabad
51- फैजाबाद	1.91	3.97	0.14	0.08	51- Faizabad
52- अम्बेदकर नगर	2.07	4.64	0.10	0.08	52- Ambedkar Nagar
53- सुल्तानपुर	0.75	7.34	0.06	0.04	53- Sultanpur
54- अमेठी	..	2.01	..	0.11	54- Amethi
55- बहराइच	2.68	3.49	0.16	0.09	55- Bahraich
56- श्रावस्ती	1.44	2.94	0.09	0.07	56- Shrawasti
57- बलरामपुर	1.24	3.10	0.18	0.14	57- Balrampur
58- गोण्डा	2.09	4.70	0.21	0.09	58- Gonda
59- सिद्धार्थ नगर	1.86	4.86	0.20	0.15	59- Siddharth Nagar
60- बस्ती	3.19	4.45	0.24	0.04	60- Basti
61- संतकबीर नगर	3.22	4.83	-	0.00	61- Sant Kabir Nagar
62- महाराजगंज	4.70	3.33	0.14	0.21	62- Mahrajganj
63- गोरखपुर	2.72	4.04	0.18	0.11	63- Gorakhpur
64- कुशीनगर	3.07	3.77	0.21	0.08	64- Kushinagar
65- देवरिया	3.58	5.40	0.14	0.18	65- Deoria
66- आजमगढ़	0.98	4.97	0.02	0.12	66- Azamgarh
67- मऊ	2.16	3.80	0.21	0.21	67- Mau
68- बलिया	1.67	4.90	0.18	0.15	68- Ballia
69- जौनपुर	1.20	4.74	0.12	0.10	69- Jaunpur
70- गाजीपुर	0.85	4.64	0.13	0.18	70- Ghazipur
71- चन्दौली	1.15	3.83	0.06	0.09	71- Chandauli
72- वाराणसी	0.69	2.34	0.19	0.17	72- Varanasi
73- संतरविदास नगर	0.66	3.01	0.07	0.06	73- Santarvidas Nagar
74- मिर्जापुर	1.60	3.11	0.23	0.11	74- Mirzapur
75- सोनभद्र	1.02	2.97	0.14	0.10	75- Sonbhadra
पूर्वी सम्भाग	1.78	4.11	0.11	0.11	Eastern Region
उत्तर प्रदेश	2.23	3.55	0.14	0.12	Uttar Pradesh

8 - बैंकिंग, वित्त तथा सहकारिता

BANKING, FINANCE AND CO-OPERATION

जिला/सम्भाग	100.प्रति लाख ग्रामीण जनसंख्या पर प्राथमिक कृषि ऋण समितियों की संख्या		101.प्रति लाख जनसंख्या पर संयुक्त कृषि सहकारी समितियों की संख्या		District/Region
	No. of primary agricultural credit societies per lakh of rural population		No. of joint agricultural co-operative societies per lakh of population		
	2000-01	2014-15	2000-01	2014-15	
1	290	291	292	293	1
1- सहारनपुर	3.72	6.50	1.33	0.99	1- Saharanpur
2- मुजफ्फरनगर	2.71	4.04	0.98	0.10	2- Muzaffarnagar
3- शामली	3- Shamli
4- बिजनौर	3.06	8.56	1.94	0.88	4- Bijnor
5- मुरादाबाद	2.42	2.44	1.06	0.47	5- Moradabad
6- संभल	6- Sambhal
7- रामपुर	3.32	6.58	3.32	2.34	7- Rampur
8- अमरोहा	3.60	4.12	1.73	1.51	8- Amroha
9- मेरठ	3.89	6.59	1.06	0.00	9- Meerut
10- बागपत	3.85	6.42	-	0.08	10- Baghpat
11- गाजियाबाद	1.91	2.31	0.39	0.21	11- Ghaziabad
12- हापुड़	12- Hapur
13- गौतमबुद्ध नगर	3.27	5.32	2.10	1.23	13- G.B.Nagar
14- बुलन्दशहर	4.96	7.22	1.33	0.00	14- Bulandshahr
15- अलीगढ़	3.41	5.45	0.90	0.00	15- Aligarh
16- हाथरस	6.97	7.30	-	..	16- Hathras
17- मथुरा	3.72	7.49	1.11	0.00	17- Mathura
18- आगरा	2.85	5.57	0.80	0.55	18- Agra
19- फिरोजाबाद	3.91	7.15	0.44	0.35	19- Firozabad
20- एटा	3.72	3.33	0.57	0.00	20- Etah
21- कासगंज	21- Kasganj
22- मैनपुरी	3.76	5.89	1.44	0.46	22- Mainpuri
23- बदायूँ	5.27	6.36	0.19	0.00	23- Badaun
24- बरेली	3.94	6.20	0.91	0.54	24- Bareilly
25- पीलीभीत	4.31	6.42	2.37	1.48	25- Pilibhit
26- शाहजहाँपुर	4.54	6.64	1.56	0.00	26- Shahjahanpur
27- फर्रुखाबाद	4.43	5.64	1.26	0.15	27- Farrukhabad
28- कन्नौज	3.46	4.28	1.01	0.90	28- Kannauj
29- इटावा	4.47	7.34	1.11	0.00	29- Etawah
30- औरैया	6.69	8.08	0.17	0.14	30- Auraiya
पश्चिमी सम्भाग	3.66	6.25	0.97	0.42	Western Region
31- खीरी	4.03	5.43	1.06	0.43	31- Kheri
32- सीतापुर	5.64	4.64	0.80	0.51	32- Sitapur
33- हरदोई	5.76	4.45	0.73	0.49	33- Hardoi
34- उन्नाव	6.62	7.76	0.77	0.33	34- Unnao
35- लखनऊ	2.58	8.06	0.07	1.41	35- Lucknow
36- रायबरेली	6.44	6.20	0.73	0.08	36- Rae Bareli
37- कानपुर देहात	6.12	7.58	1.57	0.00	37- Kanpur Dehat
38- कानपुर नगर	2.17	6.87	0.07	0.02	38- Kanpur Nagar
39- फतेहपुर	4.98	5.37	1.21	0.00	39- Fatehpur
40- बाराबंकी	5.72	5.94	0.63	0.41	40- Barabanki
केंद्रीय सम्भाग	4.78	5.92	0.75	0.43	Central Region

8 - बैंकिंग, वित्त तथा सहकारिता

BANKING, FINANCE AND CO-OPERATION

जिला/सम्भाग	100.प्रति लाख ग्रामीण जनसंख्या पर प्राथमिक कृषि ऋण समितियों की संख्या		101.प्रति लाख जनसंख्या पर संयुक्त कृषि सहकारी समितियों की संख्या		District/Region
	No. of primary agricultural credit societies per lakh of rural population		No. of joint agricultural co-operative societies per lakh of population		
	2000-01	2014-15	2000-01	2014-15	
1	290	291	292	293	1
41- जालौन	14.35	6.63	1.09	0.92	41- Jalaun
42- झाँसी	3.37	6.44	1.71	0.00	42- Jhansi
43- ललितपुर	4.19	4.79	2.04	1.99	43- Lalitpur
44- हमीरपुर	4.70	6.37	1.05	0.00	44- Hamirpur
45- महोबा	5.50	7.68	-	0.00	45- Mahoba
46- बांदा	3.19	4.27	1.59	0.28	46- Banda
47- चित्रकूट	4.99	5.03	2.87	1.61	47- Chitrakoot
बुन्देलखण्ड सम्भाग	5.89	5.74	1.22	0.64	Bundelkhand Region
48- प्रतापगढ़	6.38	6.07	0.73	0.00	48- Pratapgarh
49- कौशाम्बी	5.94	4.41	-	0.00	49- Kaushambi
50- इलाहाबाद	3.92	4.66	0.60	0.43	50- Allahabad
51- फैजाबाद	3.78	4.94	0.67	0.11	51- Faizabad
52- अम्बेदकर नगर	5.23	5.72	0.25	0.19	52- Ambedkar Nagar
53- सुल्तानपुर	5.79	5.26	0.37	0.00	53- Sultanpur
54- अमेठी	54- Amethi
55- बहराइच	6.50	3.48	0.83	0.00	55- Bahraich
56- श्रावस्ती	4.99	4.18	-	0.00	56- Shrawasti
57- बलरामपुर	4.00	3.28	0.18	0.00	57- Balrampur
58- गोण्डा	8.20	5.18	0.68	0.00	58- Gonda
59- सिद्धार्थ नगर	6.22	5.31	0.15	0.08	59- Siddharth Nagar
60- बस्ती	5.22	4.99	0.87	0.00	60- Basti
61- संतकबीर नगर	5.82	5.36	-	0.00	61- Sant Kabir Nagar
62- महाराजगंज	4.43	3.79	-	0.00	62- Mahrajganj
63- गोरखपुर	5.04	5.30	0.44	0.00	63- Gorakhpur
64- कुशीनगर	4.97	4.27	-	0.00	64- Kushinagar
65- देवरिया	6.81	6.65	0.76	0.00	65- Deoria
66- आजमगढ़	7.03	5.92	0.58	0.02	66- Azamgarh
67- मऊ	5.67	5.39	0.70	0.54	67- Mau
68- बलिया	5.99	5.65	1.08	0.80	68- Ballia
69- जौनपुर	5.31	5.48	0.84	0.69	69- Jaunpur
70- गाजीपुर	5.96	5.43	0.95	0.31	70- Ghazipur
71- चन्दौली	5.06	4.86	-	0.46	71- Chandauli
72- वाराणसी	2.98	4.51	1.20	0.60	72- Varanasi
73- संतरविदास नगर	3.84	3.92	0.07	0.00	73- Sant Kavi Das Nagar
74- मिर्जापुर	4.11	4.00	1.51	0.25	74- Mirzapur
75- सोनभद्र	4.16	4.00	-	0.53	75- Sonbhadra
पूर्वी सम्भाग	5.17	4.99	0.56	0.20	Eastern Region
उत्तर प्रदेश	4.58	4.88	0.78	0.34	Uttar Pradesh

8 - बैंकिंग, वित्त तथा सहकारिता

BANKING, FINANCE AND CO-OPERATION

जिला/सम्भाग	102.प्रति लाख जनसंख्या पर सहकारी कृषि एवं ग्राम विकास बैंकों की संख्या		103.प्रति हजार वर्ग कि० मी० क्षेत्र पर सहकारी शीत गृहों की संख्या		District/Region
	No. of co-operative agricultural and rural development banks per lakh population		No. of co-operative cold storages per thousand sq. km. area		
	2000-01	2014-15	2000-01	2014-15	
1	294	295	296	297	1
1- सहारनपुर	0.21	0.17	—	0.00	1- Saharanpur
2- मुजफ्फरनगर	0.19	0.23	0.25	0.25	2- Muzaffarnagar
3- शामली	3- Shamli
4- बिजनौर	1.94	0.20	—	0.00	4- Bijnor
5- मुरादाबाद	0.13	0.18	0.78	0.54	5- Moradabad
6- सभल	6- Sambhal
7- रामपुर	0.31	0.24	—	0.42	7- Rampur
8- अमरोहा	0.26	0.24	0.46	0.44	8- Amroha
9- मेरठ	0.13	0.11	0.17	1.17	9- Meerut
10- बागपत	0.17	0.16	—	0.00	10- Baghpat
11- गाजियाबाद	0.15	0.13	0.50	0.00	11- Ghaziabad
12- हापुड़	12- Hapur
13- गौतमबुद्ध नगर	0.08	0.11	—	0.00	13- G.B.Nagar
14- बुलन्दशहर	0.23	0.20	0.87	0.66	14- Bulandshahr
15- अलीगढ़	0.23	0.18	1.08	0.82	15- Aligarh
16- हाथरस	0.29	0.30	—	0.54	16- Hathras
17- मथुरा	0.28	0.23	0.30	0.30	17- Mathura
18- आगरा	0.22	0.18	—	0.00	18- Agra
19- फिरोजाबाद	0.14	0.21	—	0.00	19- Firozabad
20- एटा	0.25	0.26	0.67	1.23	20- Etah
21- कासगंज	..	0.32	21- Kasganj
22- मैनपुरी	0.25	0.26	0.73	0.72	22- Mainpuri
23- बदायूँ	0.32	0.30	0.39	0.19	23- Badaun
24- बरेली	0.25	0.21	0.24	0.24	24- Bareilly
25- पौलीभीत	0.24	0.28	0.57	0.54	25- Pilibhit
26- शाहजहाँपुर	0.39	0.33	0.22	0.23	26- Shahjahanpur
27- फर्रुखाबाद	0.19	0.15	2.33	1.83	27- Farrukhabad
28- कन्नौज	0.21	0.24	—	0.48	28- Kannauj
29- इटावा	0.29	0.25	1.31	1.30	29- Etawah
30- औरैया	0.16	0.14	—	0.00	30- Auraiya
पश्चिमी सम्भाग	0.22	0.20	0.45	0.43	Western Region
31- खीरी	0.21	0.21	0.26	0.26	31- Kheri
32- सीतापुर	0.22	0.19	0.17	0.17	32- Sitapur
33- हरदोई	0.17	0.16	0.33	0.33	33- Hardoi
34- उन्नाव	0.18	0.15	0.22	0.22	34- Unnao
35- लखनऊ	0.10	0.08	—	0.00	35- Lucknow
36- रायबरेली	0.24	0.28	0.43	0.43	36- Rae Bareli
37- कानपुर देहात	0.25	0.21	0.32	0.33	37- Kanpur Dehat
38- कानपुर नगर	0.09	0.07	—	0.00	38- Kanpur Nagar
39- फतेहपुर	0.17	0.14	0.48	0.48	39- Fatehpur
40- बाराबंकी	0.22	0.18	0.51	0.45	40- Barabanki
कन्द्रीय सम्भाग	0.18	0.16	0.29	0.28	Central Region

8 - बैंकिंग, वित्त तथा सहकारिता

BANKING, FINANCE AND CO-OPERATION

जिला/सम्भाग	102.प्रति लाख जनसंख्या पर सहकारी कृषि एवं ग्राम विकास बैंकों की संख्या		103.प्रति हजार वर्ग कि० मी० क्षेत्र पर सहकारी शीत गृहों की संख्या		District/Region
	No. of co-operative agricultural and rural development banks per lakh population		No. of co-operative cold storages per thousand sq. km. area		
	2000-01	2014-15	2000-01	2014-15	
1	294	295	296	297	1
41- जालौन	0.27	0.23	—	—	41- Jalaun
42- झाँसी	0.22	0.19	—	—	42- Jhansi
43- ललितपुर	0.30	0.23	—	—	43- Lalitpur
44- हमीरपुर	0.28	0.25	—	—	44- Hamirpur
45- महोबा	0.28	0.23	—	—	45- Mahoba
46- बाँदा	0.19	0.17	—	—	46- Banda
47- चित्रकूट	0.12	0.09	—	—	47- Chitrakoot
बुन्देलखण्ड सम्भाग	0.24	0.20	—	—	Bundelkhand Region
48- प्रतापगढ़	0.18	0.15	0.81	0.81	48- Pratapgarh
49- कौशाम्बी	0.15	0.21	—	0.56	49- Kaushambi
50- इलाहाबाद	0.14	0.09	3.84	1.09	50- Allahabad
51- फैजाबाद	0.09	0.08	1.20	1.28	51- Faizabad
52- अम्बेदकर नगर	0.14	0.12	0.40	0.43	52- Ambedkar Nagar
53- सुल्तानपुर	0.15	0.19	0.23	0.23	53- Sultanpur
54- अमेठी	..	0.00	54- Amethi
55- बहराइच	0.12	0.09	—	—	55- Bahraich
56- श्रावस्ती	0.08	0.07	—	—	56- Shrawasti
57- बलरामपुर	0.17	0.14	—	—	57- Balrampur
58- गोण्डा	0.18	0.17	—	—	58- Gonda
59- सिद्धार्थ नगर	0.14	0.11	—	—	59- Siddharth Nagar
60- बस्ती	0.09	0.08	0.72	0.74	60- Basti
61- संतकबीर नगर	0.07	0.06	—	—	61- Sant Kabir Nagar
62- महाराजगंज	0.13	0.14	—	—	62- Mahrajganj
63- गोरखपुर	0.10	0.08	—	—	63- Gorakhpur
64- कुशीनगर	0.10	0.08	—	—	64- Kushinagar
65- देवरिया	0.10	0.09	0.78	0.79	65- Deoria
66- आजमगढ़	0.17	0.14	1.18	0.49	66- Azamgarh
67- मऊ	0.16	0.12	—	1.75	67- Mau
68- बलिया	0.14	0.12	0.34	0.34	68- Ballia
69- जौनपुर	0.12	0.10	0.99	0.99	69- Jaunpur
70- गाज़ीपुर	0.13	0.10	1.18	1.18	70- Ghazipur
71- चन्दौली	0.12	0.09	—	—	71- Chandauli
72- वाराणसी	0.06	0.05	0.39	1.30	72- Varanasi
73- संतरविदास नगर	0.07	0.06	—	0.00	73- Sant Ravidas
74- मिर्जापुर	0.09	0.11	0.44	0.45	74- Mirzapur
75- सोनभद्र	0.13	0.10	—	—	75- Sonbhadra
पूर्वी सम्भाग	0.13	0.10	0.43	0.43	Eastern Region
उत्तर प्रदेश	0.18	0.15	0.36	0.35	Uttar Pradesh

8 - बैंकिंग, वित्त तथा सहकारिता

BANKING, FINANCE AND CO-OPERATION

जिला/सम्भाग	104.प्रति लाख जनसंख्या पर सहकारी विधायन संयंत्रों की संख्या		105.प्रति लाख हेक्टेयर शुद्ध बोये गये क्षेत्र पर सहकारी कृषि विपणन केन्द्रों की संख्या		District/Region
	No. of co-operative processing plants per lakh of population		No. of agricultural marketing centres per lakh hect. net area sown		
	2000-01	2014-15	2000-01	2014-15	
1	298	299	300	301	1
1- सहारनपुर	0.07	0.08	14.26	40.32	1- Saharanpur
2- मुजफ्फरनगर	-	-	10.41	30.98	2- Muzaffarnagar
3- शामली	30.20	3- Shamli
4- बिजनौर	-	-	17.15	30.09	4- Bijnor
5- मुरादाबाद	-	0.03	33.20	30.59	5- Moradabad
6- संभल	21.37	6- Sambhal
7- रामपुर	0.10	0.08	59.92	33.46	7- Rampur
8- अमरोहा	-	-	16.36	26.75	8- Amroha
9- मेरठ	-	-	11.83	43.51	9- Meerut
10- बागपत	-	-	..	34.28	10- Baghpat
11- गाजियाबाद	-	-	20.25	52.77	11- Ghaziabad
12- हापुड़	42.53	12- Hapur
13- गौतमबुद्ध नगर	-	-	12.80	69.62	13- G.B.Nagar
14- बुलन्दशहर	0.03	0.03	38.74	50.43	14- Bulandshahr
15- अलीगढ़	0.03	..0	24.98	38.49	15- Aligarh
16- हाथरस	-	0.07	28.84	54.98	16- Hathras
17- मथुरा	-	0.04	19.68	29.77	17- Mathura
18- आगरा	-	-	10.05	36.90	18- Agra
19- फिरोजाबाद	-	-	17.05	44.29	19- Firozabad
20- एटा	-	..	33.80	35.51	20- Etah
21- कासगंज	..	0.19	..	24.45	21- Kasganj
22- मैनपुरी	-	0.10	32.28	32.72	22- Mainpuri
23- बदायूँ	0.03	0.12	46.86	47.36	23- Badaun
24- बरेली	0.03	0.06	32.42	42.97	24- Bareilly
25- पीलीभीत	0.12	0.19	70.88	35.65	25- Pilibhit
26- शाहजहाँपुर	0.04	0.03	43.43	32.73	26- Shahjahanpur
27- फर्रुखाबाद	-	0.15	39.99	46.89	27- Farrukhabad
28- कन्नौज	-	0.12	28.23	31.29	28- Kannauj
29- इटावा	0.07	-	31.27	40.76	29- Etawah
30- औरैया	-	-	42.46	54.04	30- Auraiya
पश्चिमी सम्भाग	0.02	0.04	29.29	37.82	Western Region
31- खीरी	-	0.09	24.29	27.48	31- Kheri
32- सीतापुर	-	0.02	15.07	45.80	32- Sitapur
33- हरदोई	-	0.07	21.04	45.18	33- Hardoi
34- उन्नाव	-	0.06	15.41	58.31	34- Unnao
35- लखनऊ	-	0.00	19.69	74.02	35- Lucknow
36- रायबरेली	0.03	0.08	21.26	58.85	36- Rae Bareli
37- कानपुर देहात	0.06	0.10	32.52	44.61	37- Kanpur Dehat
38- कानपुर नगर	0.02	0.02	15.54	47.95	38- Kanpur Nagar
39- फतेहपुर	0.13	0.18	22.16	39.74	39- Fatehpur
40- बाराबंकी	-	-	18.58	55.24	40- Barabanki
केन्द्रीय सम्भाग	0.02	0.05	20.48	46.64	Central Region

8 - बैंकिंग, वित्त तथा सहकारिता

BANKING, FINANCE AND CO-OPERATION

जिला/सम्भाग	104.प्रति लाख जनसंख्या पर सहकारी विधायन संयंत्रों की संख्या		105.प्रति लाख हेक्टेयर शुद्ध बोये गये क्षेत्र पर सहकारी कृषि विपणन केन्द्रों की संख्या		District/Region
	No. of co-operative processing plants per lakh of population		No. of agricultural marketing centres per lakh hect. net area sown		
	2000-01	2014-15	2000-01	2014-15	
1	298	299	300	301	1
41- जालौन	0.14	0.17	7.54	19.36	41- Jalaun
42- झाँसी	0.06	0.05	6.97	17.54	42- Jhansi
43- ललितपुर	-	-	7.11	13.44	43- Lalitpur
44- हमीरपुर	0.10	0.08	4.31	16.05	44- Hamirpur
45- महोबा	-	-	2.75	17.57	45- Mahoba
46- बांदा	-	-	4.12	13.60	46- Banda
47- चित्रकूट	-	-	5.74	23.66	47- Chitrakoot
बुन्देलखण्ड सम्भाग	0.05	0.05	5.59	16.89	Bundelkhand Region
48- प्रतापगढ़	-	-	14.47	99.03	48- Pratapgarh
49- कौशाम्बी	-	0.07	2.40	50.91	49- Kaushambi
50- इलाहाबाद	0.02	0.00	13.01	69.58	50- Allahabad
51- फैजाबाद	-	-	23.12	60.67	51- Faizabad
52- अम्बेदकर नगर	-	0.04	25.06	72.45	52- Ambedkar Nagar
53- सुल्तानपुर	0.06	0.04	8.33	56.30	53- Sultanpur
54- अमेठी	35.95	54- Amethi
55- बहराइच	0.08	0.09	22.67	33.82	55- Bahraich
56- श्रावस्ती	-	-	9.94	34.02	56- Shrawasti
57- बलरामपुर	-	0.05	10.46	30.56	57- Balrampur
58- गोण्डा	0.04	0.03	20.59	57.87	58- Gonda
59- सिद्धार्थ नगर	-	0.04	15.33	53.89	59- Siddharth Nagar
60- बस्ती	0.05	0.08	31.73	55.48	60- Basti
61- संतकबीर नगर	-	-	35.34	70.19	61- Sant Kabir Nagar
62- महाराजगंज	-	-	50.05	47.71	62- Mahrajganj
63- गोरखपुर	0.08	0.06	39.45	77.65	63- Gorakhpur
64- कुशीनगर	-	0.00	39.96	64.81	64- Kushinagar
65- देवरिया	0.04	0.03	48.95	93.76	65- Deoria
66- आजमगढ़	-	0.04	12.86	83.24	66- Azamgarh
67- मऊ	0.05	0.08	31.02	75.53	67- Mau
68- बलिया	0.04	0.06	20.94	76.04	68- Ballia
69- जौनपुर	-	0.02	16.13	81.38	69- Jaunpur
70- गाजीपुर	0.06	0.10	9.87	71.65	70- Ghazipur
71- चन्दौली	-	0.09	13.76	60.65	71- Chandauli
72- वाराणसी	0.03	0.00	19.14	98.11	72- Varanasi
73- संतरविदास नगर	-	-	12.77	75.27	73- Santarvidas Nagar
74- मिर्जापुर	-	-	15.62	45.05	74- Mirzapur
75- सोनभद्र	-	-	7.78	42.43	75- Sonbhadra
पूर्वी सम्भाग	0.02	0.03	20.87	63.12	Eastern Region
उत्तर प्रदेश	0.02	0.04	0.02	45.21	Uttar Pradesh

9-रोजगार एवं मानव शक्ति

EMPLOYMENT AND MAN POWER

जिला/सम्भाग	106.कुल जनसंख्या में मुख्य कर्मकरों का प्रतिशत		107.कृषि में लगे मुख्य कर्मकरों का कुल मुख्य कर्मकरों से प्रतिशत		District/Region
	Percentage of main workers to total population		Percentage of main agricultural workers to total main workers		
	2001	2011	2001	2011	
1	302	303	304	305	1
1- सहारनपुर	23.90	25.46	43.75	47.91	1- Saharanpur
2- मुजफ्फरनगर	25.39	26.20	43.19	51.52	2- Muzaffarnagar
3- शामली	3- Shamli
4- बिजनौर	22.62	22.80	63.18	50.27	4- Bijnor
5- मुरादाबाद	26.07	23.16	46.24	49.81	5- Moradabad
6- संभल	6- Sambhal
7- रामपुर	23.76	24.16	55.78	59.99	7- Rampur
8- अमरोहा	25.53	24.65	91.27	58.70	8- Amroha
9- मेरठ	24.79	25.87	27.99	32.35	9- Meerut
10- बागपत	24.90	25.67	42.47	48.40	10- Baghpat
11- गाजियाबाद	24.14	26.76	26.15	17.80	11- Ghaziabad
12- हापुड़	12- Hapur
13- गौतमबुद्ध नगर	27.95	27.82	27.72	19.31	13- G.B.Nagar
14- बुलन्दशहर	26.14	25.30	34.97	48.54	14- Bulandshahr
15- अलीगढ़	23.31	23.57	40.67	46.00	15- Aligarh
16- हाथरस	22.11	21.56	43.22	55.98	16- Hathras
17- मथुरा	25.94	23.35	36.95	47.19	17- Mathura
18- आगरा	22.48	23.77	36.72	36.61	18- Agra
19- फिरोजाबाद	21.86	22.96	36.57	44.25	19- Firozabad
20- एटा	23.90	23.41	60.28	70.78	20- Etah
21- कासगंज	..	24.66	..	71.76	21- Kasganj
22- मैनपुरी	22.87	22.73	85.40	74.26	22- Mainpuri
23- बदायूँ	25.05	23.79	65.76	77.52	23- Badaun
24- बरेली	23.84	23.47	45.84	51.15	24- Bareilly
25- पिलीभीत	20.85	22.82	92.44	72.10	25- Pilibhit
26- शाहजहाँपुर	24.97	23.27	61.47	70.98	26- Shahjahanpur
27- फर्रुखाबाद	24.25	25.18	56.50	66.42	27- Farrukhabad
28- कन्नौज	24.99	25.29	82.46	72.20	28- Kannauj
29- इटावा	22.30	22.86	52.54	63.77	29- Etawah
30- औरैया	24.17	23.61	52.94	72.05	30- Auraiya
पश्चिमी सम्भाग	24.19	24.28	44.67	51.28	Western Region
31- खीरी	26.13	23.83	65.74	76.95	31- Kheri
32- सीतापुर	25.53	22.83	64.01	74.59	32- Sitapur
33- हरदोई	26.60	23.70	80.11	77.38	33- Hardoi
34- उन्नाव	25.39	24.51	54.45	68.87	34- Unnao
35- लखनऊ	24.68	25.11	22.80	20.74	35- Lucknow
36- रायबरेली	23.00	18.94	49.50	64.15	36- Rae Bareli
37- कानपुर देहात	24.13	24.98	54.94	73.35	37- Kanpur Dehat
38- कानपुर नगर	24.96	26.83	21.73	27.24	38- Kanpur Nagar
39- फतेहपुर	25.75	25.45	51.81	70.02	39- Fatehpur
40- बाराबंकी	27.09	25.59	56.01	73.31	40- Barabanki
कन्द्रीय सम्भाग	25.36	24.17	49.37	59.51	Central Region

9-रोजगार एवं मानव शक्ति

EMPLOYMENT AND MAN POWER

जिला/सम्भाग	106.कुल जनसंख्या में मुख्य कर्मकरों का प्रतिशत		107.कृषि में लगे मुख्य कर्मकरों का कुल मुख्य कर्मकरों से प्रतिशत		District/Region
	Percentage of main workers to total population		Percentage of main agricultural workers to total main workers		
	2001	2011	2001	2011	
1	302	303	304	305	1
41- जालौन	24.48	24.87	47.53	69.65	41- Jalaun
42- झाँसी	26.76	28.02	39.90	56.54	42- Jhansi
43- ललितपुर	29.57	29.23	74.81	77.91	43- Lalitpur
44- हमीरपुर	27.27	26.30	48.07	68.71	44- Hamirpur
45- महोबा	26.90	27.25	49.53	68.33	45- Mahoba
46- बांदा	27.47	26.86	52.17	73.97	46- Banda
47- चित्रकूट	27.99	28.50	54.86	77.95	47- Chitrakoot
बुन्देलखण्ड सम्भाग	27.01	27.19	48.06	69.44	Bundelkhand Region
48- प्रतापगढ़	21.19	17.23	45.54	60.60	48- Pratapgarh
49- कौशाम्बी	25.18	25.96	47.81	72.03	49- Kaushambi
50- इलाहाबाद	22.41	21.61	35.02	44.48	50- Allahabad
51- फैजाबाद	25.27	20.10	44.78	60.23	51- Faizabad
52- अम्बेदकर नगर	21.82	18.39	45.26	61.13	52- Ambedkar Nagar
53- सुल्तानपुर	21.12	18.20	49.44	63.65	53- Sultanpur
54- अमेठी	54- Amethi
55- बहराइच	23.43	21.32	61.22	78.45	55- Bahraich
56- श्रावस्ती	39.59	20.83	60.98	83.25	56- Shrawasti
57- बलरामपुर	29.82	21.35	69.67	79.26	57- Balrampur
58- गोण्डा	25.21	21.54	60.81	74.93	58- Gonda
59- सिद्धार्थ नगर	24.19	17.50	53.43	76.07	59- Siddharth Nagar
60- बस्ती	23.19	18.00	67.48	70.53	60- Basti
61- संतकबीर नगर	20.77	15.48	46.32	66.45	61- Sant Kabir Nagar
62- महाराजगंज	22.05	16.36	44.29	69.73	62- Mahrajganj
63- गोरखपुर	18.38	16.81	38.11	45.33	63- Gorakhpur
64- कुशीनगर	19.88	14.68	44.80	67.50	64- Kushinagar
65- देवरिया	17.15	14.69	39.04	51.96	65- Deoria
66- आजमगढ़	19.55	17.00	52.89	59.26	66- Azamgarh
67- मऊ	21.39	17.97	34.34	42.54	67- Mau
68- बलिया	18.28	17.58	40.61	55.33	68- Ballia
69- जौनपुर	20.17	19.95	50.14	65.83	69- Jaunpur
70- गाजीपुर	21.31	21.18	45.76	64.48	70- Ghazipur
71- चन्दौली	20.69	17.51	37.08	50.86	71- Chandauli
72- वाराणसी	24.56	25.04	34.32	27.17	72- Varanasi
73- संतरविदास नगर	20.06	18.18	23.53	36.01	73- Sant Ravidas Nagar
74- मिर्जापुर	24.05	21.51	39.26	54.65	74- Mirzapur
75- सोनभद्र	23.93	21.33	50.52	62.67	75- Sonbhadra
पूर्वी सम्भाग	22.02	19.12	43.54	59.42	Eastern Region
उत्तर प्रदेश	23.67	22.34	45.27	56.74	Uttar Pradesh

9-रोजगार एवं मानव शक्ति

EMPLOYMENT AND MAN POWER

जिला/सम्भाग	108.कृषि में लगे मुख्य कर्मकरों का कुल जनसंख्या से प्रतिशत		109.कृषि में लगे मुख्य पुरुष कर्मकरों का कुल मुख्य पुरुष कर्मकरों से प्रतिशत		District/Region
	Percentage of agricultural main workers to total population		Percentage of main male agricultural workers to total main male agricultural workers		
	2001	2011	2001	2011	
1	306	307	308	309	1
1- सहारनपुर	12.35	12.20	52.44	48.95	1- Saharanpur
2- मुजफ्फरनगर	14.30	13.50	56.60	52.82	2- Muzaffarnagar
3- शामली	3- Shamli
4- बिजनौर	17.84	11.46	57.80	51.77	4- Bijnor
5- मुरादाबाद	14.34	11.53	56.21	51.27	5- Moradabad
6- सभल	6- Sambhal
7- रामपुर	15.79	14.49	67.84	62.62	7- Rampur
8- अमरोहा	29.11	14.47	64.46	60.49	8- Amroha
9- मेरठ	8.43	8.37	34.38	32.71	9- Meerut
10- बागपत	13.88	12.42	55.91	49.71	10- Baghpat
11- गाजियाबाद	7.40	4.76	22.69	18.13	11- Ghaziabad
12- हापुड़	12- Hapur
13- गौतमबुद्ध नगर	9.12	5.37	33.55	20.00	13- G.B.Nagar
14- बुलन्दशहर	13.64	12.28	54.13	50.24	14- Bulandshahr
15- अलीगढ़	12.45	10.84	52.10	47.89	15- Aligarh
16- हाथरस	12.68	12.07	58.51	58.05	16- Hathras
17- मथुरा	13.73	11.02	52.02	47.38	17- Mathura
18- आगरा	9.98	8.70	40.41	38.24	18- Agra
19- फिरोजाबाद	9.82	10.16	46.36	47.03	19- Firozabad
20- एटा	17.52	16.57	74.67	74.74	20- Etah
21- कासगंज	..	17.70	..	75.08	21- Kasganj
22- मेनपुरी	23.49	16.88	78.48	76.84	22- Mainpuri
23- बदायूँ	19.76	18.44	80.29	79.84	23- Badaun
24- बरेली	13.87	12.00	59.85	54.87	24- Bareilly
25- पौलीभोत	24.68	16.45	72.69	74.62	25- Pilibhit
26- शाहजहाँपुर	18.19	16.51	74.19	73.72	26- Shahjahanpur
27- फर्रुखाबाद	16.65	16.72	70.77	70.21	27- Farrukhabad
28- कन्नौज	27.17	18.26	77.23	77.99	28- Kannauj
29- इटावा	14.46	14.58	65.97	65.93	29- Etawah
30- औरैया	17.42	17.01	72.77	73.62	30- Auraiya
पश्चिमी सम्भाग	13.56	12.45	57.34	53.48	Western Region
31- खीरी	20.67	18.34	80.10	79.44	31- Kheri
32- सीतापुर	19.90	17.03	79.06	77.31	32- Sitapur
33- हरदोई	25.88	18.34	80.74	79.78	33- Hardoi
34- उन्नाव	18.68	16.88	73.30	69.19	34- Unnao
35- लखनऊ	6.79	5.21	27.29	20.64	35- Lucknow
36- रायबरेली	17.64	12.15	71.32	64.38	36- Rae Bareli
37- कानपुर देहात	18.04	18.32	74.72	74.18	37- Kanpur Dehat
38- कानपुर नगर	6.51	7.31	24.73	27.06	38- Kanpur Nagar
39- फतेहपुर	19.52	17.82	71.75	69.27	39- Fatehpur
40- बाराबंकी	20.61	18.76	76.23	74.12	40- Barabanki
केंद्रीय सम्भाग	16.18	14.38	63.82	60.56	Central Region

9-रोजगार एवं मानव शक्ति

EMPLOYMENT AND MAN POWER

जिला/सम्भाग	108.कृषि में लगे मुख्य कर्मकरों का कुल जनसंख्या से प्रतिशत		109.कृषि में लगे मुख्य पुरुष कर्मकरों का कुल मुख्य पुरुष कर्मकरों से प्रतिशत		District/Region
	Percentage of agricultural main workers to total population		Percentage of main male agricultural workers to total main male agricultural workers		
	2001	2011	2001	2011	
1	306	307	308	309	1
41- जालौन	17.09	17.32	69.41	70.71	41- Jalaun
42- झाँसी	14.77	15.84	53.35	54.63	42- Jhansi
43- ललितपुर	32.32	22.77	74.51	77.08	43- Lalitpur
44- हमीरपुर	19.77	18.07	70.65	68.23	44- Hamirpur
45- महोबा	19.58	18.62	70.21	67.63	45- Mahoba
46- बांदा	21.52	19.86	72.86	72.58	46- Banda
47- चित्रकूट	22.16	22.21	75.71	76.24	47- Chitrakoot
बुन्देलखण्ड सम्भाग	18.93	18.88	68.07	68.50	Bundelkhand Region
48- प्रतापगढ़	15.27	10.44	69.05	58.99	48- Pratapgarh
49- कौशाम्बी	18.75	18.70	71.77	70.33	49- Kaushambi
50- इलाहाबाद	11.86	9.61	47.22	42.04	50- Allahabad
51- फैजाबाद	17.66	12.10	67.79	60.41	51- Faizabad
52- अम्बेदकर नगर	15.14	11.24	67.36	61.17	52- Ambedkar Nagar
53- सुल्तानपुर	15.88	11.58	69.73	64.06	53- Sultanpur
54- अमेठी	54- Amethi
55- बहराइच	19.13	16.72	81.23	79.75	55- Bahraich
56- श्रावस्ती	34.65	17.34	87.71	85.28	56- Shrawasti
57- बलरामपुर	29.57	16.92	82.50	79.06	57- Balrampur
58- गोण्डा	20.65	16.14	81.58	77.18	58- Gonda
59- सिद्धार्थ नगर	20.33	13.31	82.39	76.10	59- Siddharth Nagar
60- बस्ती	23.80	12.70	76.48	71.19	60- Basti
61- संतकबीर नगर	15.95	10.28	74.94	67.05	61- Sant Kabir Nagar
62- महाराजगंज	17.33	11.41	75.91	69.73	62- Mahrajganj
63- गोरखपुर	11.49	7.62	51.32	44.78	63- Gorakhpur
64- कुशीनगर	15.34	9.91	75.14	68.54	64- Kushinagar
65- देवरिया	11.13	7.63	62.20	51.63	65- Deoria
66- आजमगढ़	16.11	10.07	64.93	59.32	66- Azamgarh
67- मऊ	11.10	7.64	51.70	43.88	67- Mau
68- बलिया	11.69	9.73	62.59	55.96	68- Ballia
69- जौनपुर	15.58	13.13	63.76	63.79	69- Jaunpur
70- गाजीपुर	14.36	13.66	64.97	63.29	70- Ghazipur
71- चन्दौली	11.90	8.91	55.50	51.62	71- Chandauli
72- वाराणसी	10.74	6.80	22.05	24.43	72- Varanasi
73- संतरविदास नगर	6.75	6.55	31.28	34.12	73- Sant Ravidas Nagar
74- मिर्जापुर	13.53	11.76	52.48	52.69	74- Mirzapur
75- सोनभद्र	18.06	13.36	61.13	57.81	75- Sonbhadra
पूर्वी सम्भाग	14.56	11.36	64.03	58.91	Eastern Region
उत्तर प्रदेश	14.70	12.68	61.57	57.47	Uttar Pradesh

9-रोजगार एवं मानव शक्ति

EMPLOYMENT AND MAN POWER

जिला/सम्भाग	110.सीमान्त कर्मकरों का कुल कर्मकरों से प्रतिशत		111.मुख्य कृषकों का कुल मुख्य कर्मकरों से प्रतिशत		District/Region
	Percentage of marginal workers to total workers		Percentage of main cultivators to total main workers		
	2001	2011	2001	2011	
1	310	311	312	313	1
1- सहारनपुर	15.31	14.91	30.55	24.00	1- Saharanpur
2- मुजफ्फरनगर	23.32	15.96	36.21	28.44	2- Muzaffarnagar
3- शामली	3- Shamli
4- बिजनौर	19.92	22.82	32.71	25.11	4- Bijnor
5- मुरादाबाद	15.94	22.07	40.16	29.60	5- Moradabad
6- संभल	6- Sambhal
7- रामपुर	16.02	23.46	45.69	33.26	7- Rampur
8- अमरोहा	19.95	24.29	50.68	40.63	8- Amroha
9- मेरठ	17.71	18.31	24.97	19.75	9- Meerut
10- बागपत	23.78	19.72	42.70	33.62	10- Baghpat
11- गाजियाबाद	14.75	17.60	17.62	11.16	11- Ghaziabad
12- हापुड़	12- Hapur
13- गौतमबुद्ध नगर	15.10	19.44	26.98	13.28	13- G.B.Nagar
14- बुलन्दशहर	32.98	24.55	40.32	33.09	14- Bulandshahr
15- अलीगढ़	23.88	26.27	37.55	28.79	15- Aligarh
16- हाथरस	24.64	30.33	39.28	33.01	16- Hathras
17- मथुरा	30.19	29.27	43.00	32.08	17- Mathura
18- आगरा	17.29	24.41	31.27	23.62	18- Agra
19- फिरोजाबाद	18.59	24.67	35.04	28.83	19- Firozabad
20- एटा	17.77	23.90	60.51	51.50	20- Etah
21- कासगंज	..	25.07	..	53.79	21- Kasganj
22- मैनपुरी	16.87	24.26	67.30	55.52	22- Mainpuri
23- बदायूँ	16.61	20.91	65.14	59.52	23- Badaun
24- बरेली	21.21	25.54	43.79	30.95	24- Bareilly
25- पीलीभीत	21.90	25.09	54.62	42.23	25- Pilibhit
26- शाहजहाँपुर	15.63	21.60	56.02	45.96	26- Shahjahanpur
27- फर्रुखाबाद	17.71	19.85	54.38	46.03	27- Farrukhabad
28- कन्नौज	24.15	20.14	63.17	52.50	28- Kannauj
29- इटावा	18.99	28.55	50.39	40.46	29- Etawah
30- औरैया	26.56	26.31	57.32	44.45	30- Auraiya
पश्चिमी सम्भाग	20.35	22.46	42.22	32.77	Western Region
31- खीरी	16.91	24.23	60.89	50.04	31- Kheri
32- सीतापुर	17.91	28.04	63.28	48.96	32- Sitapur
33- हरदोई	17.63	26.47	65.35	53.77	33- Hardoi
34- उन्नाव	26.00	32.27	61.52	48.27	34- Unnao
35- लखनऊ	17.14	25.31	21.03	11.84	35- Lucknow
36- रायबरेली	35.46	46.47	55.36	37.22	36- Rae Bareli
37- कानपुर देहात	26.50	28.66	59.07	43.58	37- Kanpur Dehat
38- कानपुर नगर	16.63	21.82	18.50	14.20	38- Kanpur Nagar
39- फतेहपुर	31.64	37.01	52.59	39.44	39- Fatehpur
40- बाराबंकी	26.37	30.06	60.06	46.20	40- Barabanki
केन्द्रीय सम्भाग	22.60	29.53	50.01	37.57	Central Region

9-रोजगार एवं मानव शक्ति

EMPLOYMENT AND MAN POWER

जिला/सम्भाग	110.सीमान्त कर्मकरों का कुल कर्मकरों से प्रतिशत		111.मुख्य कृषकों का कुल मुख्य कर्मकरों से प्रतिशत		District/Region
	Percentage of marginal workers to total workers		Percentage of main cultivators to total main workers		
	2001	2011	2001	2011	
1	310	311	312	313	1
41- जालौन	31.90	32.30	50.72	39.85	41- Jalaun
42- झाँसी	27.72	31.28	44.55	33.90	42- Jhansi
43- ललितपुर	31.54	29.07	68.60	61.31	43- Lalitpur
44- हमीरपुर	33.70	34.55	50.18	37.86	44- Hamirpur
45- महोबा	31.94	31.73	54.73	40.40	45- Mahoba
46- बांदा	33.41	31.13	54.74	41.83	46- Banda
47- चित्रकूट	30.72	28.31	61.91	46.28	47- Chitrakoot
बुन्देलखण्ड सम्भाग	31.42	31.24	53.93	42.38	Bundelkhand Region
48- प्रतापगढ़	36.82	48.15	56.66	37.40	48- Pratapgarh
49- कौशाम्बी	35.80	35.01	44.77	27.02	49- Kaushambi
50- इलाहाबाद	33.79	39.07	36.10	26.23	50- Allahabad
51- फैजाबाद	35.91	40.26	54.55	38.93	51- Faizabad
52- अम्बेदकर नगर	34.78	43.99	51.24	36.24	52- Ambedkar Nagar
53- सुल्तानपुर	34.23	44.39	51.44	36.19	53- Sultanpur
54- अमेठी	54- Amethi
55- बहराइच	25.03	35.47	60.87	48.42	55- Bahraich
56- श्रावस्ती	30.34	42.35	73.14	54.14	56- Shrawasti
57- बलरामपुर	29.75	39.66	63.21	48.07	57- Balrampur
58- गोण्डा	25.76	36.81	68.70	47.82	58- Gonda
59- सिद्धार्थ नगर	36.45	49.03	63.43	46.27	59- Siddharth Nagar
60- बस्ती	34.24	43.38	62.51	49.24	60- Basti
61- संतकबीर नगर	39.67	50.79	56.61	39.02	61- Sant Kabir Nagar
62- महाराजगंज	43.63	55.82	54.42	34.61	62- Mahrajganj
63- गोरखपुर	39.03	44.78	37.21	23.42	63- Gorakhpur
64- कुशीनगर	41.94	53.15	49.72	33.65	64- Kushinagar
65- देवरिया	39.86	48.03	49.94	33.13	65- Deoria
66- आजमगढ़	35.80	42.84	52.86	39.66	66- Azamgarh
67- मऊ	33.79	43.10	39.62	25.55	67- Mau
68- बलिया	36.49	44.14	39.62	27.03	68- Ballia
69- जौनपुर	35.09	37.63	55.53	43.16	69- Jaunpur
70- गाजीपुर	32.11	36.34	51.11	35.80	70- Ghazipur
71- चन्दौली	35.57	47.60	36.83	26.92	71- Chandauli
72- वाराणसी	21.51	24.57	20.91	16.49	72- Varanasi
73- संतरविदास नगर	30.12	39.02	27.83	23.43	73- Sant Ravidas Nagar
74- मिर्जापुर	30.19	39.11	35.09	26.50	74- Mirzapur
75- सोनभद्र	33.04	45.62	41.75	25.58	75- Sonbhadra
पूर्वी सम्भाग	34.17	42.12	49.14	34.60	Eastern Region
उत्तर प्रदेश	27.13	32.18	46.98	34.90	Uttar Pradesh

9-रोजगार एवं मानव शक्ति

EMPLOYMENT AND MAN POWER

जिला/सम्भाग	112.मुख्य कृषि श्रमिकों का कुल मुख्य कर्मकरों से प्रतिशत		113.पारिवारिक उद्योग में लगे मुख्य कर्मकरों का कुल मुख्य कर्मकरों से प्रतिशत		District/Region
	Percentage of main agricultural labourers to total main workers		Percentage of main workers in household Industries to total main workers		
	2001	2011	2001	2011	
1	314	315	316	317	1
1- सहारनपुर	21.11	23.91	3.85	3.05	1- Saharanpur
2- मुजफ्फरनगर	20.12	23.08	3.32	3.05	2- Muzaffarnagar
3- शामली	3- Shamli
4- बिजनौर	46.18	25.16	5.29	4.30	4- Bijnor
5- मुरादाबाद	14.85	20.21	4.74	5.65	5- Moradabad
6- संभल	6- Sambhal
7- रामपुर	20.73	26.73	5.40	6.00	7- Rampur
8- अमरोहा	63.33	18.08	6.82	4.46	8- Amroha
9- मेरठ	9.04	12.60	4.44	5.41	9- Meerut
10- बागपत	13.02	14.78	4.01	4.17	10- Baghpat
11- गाजियाबाद	13.05	6.64	4.09	5.08	11- Ghaziabad
12- हापुड़	12- Hapur
13- गौतमबुद्ध नगर	5.66	6.02	3.57	5.68	13- G.B.Nagar
14- बुलन्दशहर	11.85	15.45	4.49	5.02	14- Bulandshahr
15- अलीगढ़	15.88	17.21	5.44	5.67	15- Aligarh
16- हाथरस	18.07	22.97	5.79	5.96	16- Hathras
17- मथुरा	9.94	15.11	3.72	4.58	17- Mathura
18- आगरा	13.13	12.99	5.73	6.27	18- Agra
19- फिरोजाबाद	9.87	15.42	5.37	7.11	19- Firozabad
20- एटा	12.80	19.28	3.82	4.40	20- Etah
21- कासगंज	..	17.97	..	4.19	21- Kasganj
22- मैनपुरी	35.43	18.74	2.16	3.60	22- Mainpuri
23- बदायूँ	13.71	18.01	2.16	2.64	23- Badaun
24- बरेली	14.39	20.21	3.75	7.72	24- Bareilly
25- पीलीभीत	63.74	29.87	2.85	2.69	25- Pilibhit
26- शाहजहाँपुर	16.85	25.02	2.97	2.79	26- Shahjahanpur
27- फर्रुखाबाद	14.28	20.39	5.87	5.56	27- Farrukhabad
28- कन्नौज	45.55	19.70	7.93	8.26	28- Kannauj
29- इटावा	14.46	23.31	3.76	3.73	29- Etawah
30- औरैया	14.76	27.60	2.46	2.22	30- Auraiya
पश्चिमी सम्भाग	13.86	18.51	4.33	4.87	Western Region
31- खीरी	18.23	26.91	2.95	2.96	31- Kheri
32- सीतापुर	14.70	25.64	4.17	4.34	32- Sitapur
33- हरदोई	31.92	23.60	3.23	3.74	33- Hardoi
34- उन्नाव	12.05	20.60	3.49	3.80	34- Unnao
35- लखनऊ	6.49	8.90	4.44	6.08	35- Lucknow
36- रायबरेली	21.35	26.93	4.34	5.06	36- Rae Bareli
37- कानपुर देहात	15.69	29.77	2.96	2.84	37- Kanpur Dehat
38- कानपुर नगर	7.57	13.03	3.59	4.14	38- Kanpur Nagar
39- फतेहपुर	23.20	30.58	3.71	3.97	39- Fatehpur
40- बाराबंकी	16.00	27.11	6.30	6.17	40- Barabanki
केंद्रीय सम्भाग	13.77	21.94	3.94	4.40	Central Region

9-रोजगार एवं मानव शक्ति

EMPLOYMENT AND MAN POWER

जिला/सम्भाग	112.मुख्य कृषि श्रमिकों का कुल मुख्य कर्मकरों से प्रतिशत		113.पारिवारिक उद्योग में लगे मुख्य कर्मकरों का कुल मुख्य कर्मकरों से प्रतिशत		District/Region
	Percentage of main agricultural labourers to total main workers		Percentage of main workers in household Industries to total main workers		
	2001	2011	2001	2011	
1	314	315	316	317	1
41- जालौन	19.07	29.81	3.59	3.48	41- Jalaun
42- झाँसी	10.65	22.64	5.46	4.87	42- Jhansi
43- ललितपुर	40.69	16.60	2.88	2.59	43- Lalitpur
44- हमीरपुर	22.32	30.85	3.04	3.63	44- Hamirpur
45- महोबा	18.05	27.93	3.26	3.43	45- Mahoba
46- बांदा	23.59	32.14	3.14	2.29	46- Banda
47- चित्रकूट	17.29	31.67	2.93	2.82	47- Chitrakoot
बुन्देलखण्ड सम्भाग	16.16	27.06	3.64	3.38	Bundelkhand Region
48- प्रतापगढ़	15.42	23.20	5.66	6.42	48- Pratapgarh
49- कौशाम्बी	29.71	45.01	5.78	4.03	49- Kaushambi
50- इलाहाबाद	16.79	18.25	9.12	8.33	50- Allahabad
51- फैजाबाद	15.32	21.30	3.88	5.05	51- Faizabad
52- अम्बेदकर नगर	18.15	24.89	7.14	7.89	52- Ambedkar Nagar
53- सुल्तानपुर	23.73	27.46	6.33	6.71	53- Sultanpur
54- अमेठी	54- Amethi
55- बहराइच	20.80	30.03	2.22	2.65	55- Bahraich
56- श्रावस्ती	14.39	29.11	2.45	3.84	56- Shrawasti
57- बलरामपुर	35.96	31.19	2.31	3.41	57- Balrampur
58- गोण्डा	13.20	27.10	2.63	4.90	58- Gonda
59- सिद्धार्थ नगर	20.64	29.80	2.55	3.95	59- Siddharth Nagar
60- बस्ती	40.10	21.29	3.55	4.54	60- Basti
61- संतकबीर नगर	20.17	27.42	3.92	5.85	61- Sant Kabir Nagar
62- महाराजगंज	24.15	35.11	3.27	4.33	62- Mahrajganj
63- गोरखपुर	25.30	21.91	4.19	5.78	63- Gorakhpur
64- कुशीनगर	27.44	33.85	3.94	4.83	64- Kushinagar
65- देवरिया	14.97	18.83	4.35	5.50	65- Deoria
66- आजमगढ़	29.52	19.59	9.40	9.07	66- Azamgarh
67- मऊ	12.24	16.99	21.40	22.09	67- Mau
68- बलिया	24.33	28.30	5.43	6.70	68- Ballia
69- जौनपुर	21.72	22.68	8.12	5.74	69- Jaunpur
70- गाजीपुर	16.28	28.68	6.04	4.99	70- Ghazipur
71- चन्दौली	20.71	23.94	8.50	9.12	71- Chandauli
72- वाराणसी	22.81	10.68	23.47	14.33	72- Varanasi
73- संतरविदास नगर	5.83	12.58	27.28	13.58	73- Sant Ravidas Nagar
74- मिर्जापुर	21.15	28.15	11.91	8.38	74- Mirzapur
75- सोनभद्र	33.70	37.09	2.68	3.65	75- Sonbhadra
पूर्वी सम्भाग	17.00	24.82	7.29	6.94	Eastern Region
उत्तर प्रदेश	15.14	21.84	5.32	5.40	Uttar Pradesh

9-रोजगार एवं मानव शक्ति

EMPLOYMENT AND MAN POWER

जिला/सम्भाग	114.अन्य मुख्य कर्मकरों का कुल मुख्य कर्मकरों से प्रतिशत		115.कुल कर्मकरों का कुल जनसंख्या से प्रतिशत		District/Region
	Percentage of other main workers to total main workers		Percentage of total workers to total population		
	2001	2011	2001	2011	
1	318	319	320	321	1
1- सहारनपुर	44.50	49.04	28.22	29.93	1- Saharanpur
2- मुजफ्फरनगर	40.35	45.42	33.11	31.17	2- Muzaffarnagar
3- शामली	3- Shamli
4- बिजनौर	37.89	45.43	28.24	29.54	4- Bijnor
5- मुरादाबाद	40.25	44.54	31.02	29.71	5- Moradabad
6- संभल	6- Sambhal
7- रामपुर	28.17	34.01	28.30	31.56	7- Rampur
8- अमरोहा	30.13	36.83	31.89	32.56	8- Amroha
9- मेरठ	61.55	62.23	30.12	31.67	9- Meerut
10- बागपत	40.26	47.43	32.67	31.98	10- Baghpat
11- गाजियाबाद	73.24	77.12	28.31	32.48	11- Ghaziabad
12- हापुड़	12- Hapur
13- गौतमबुद्ध नगर	63.78	75.01	32.92	34.53	13- G.B.Nagar
14- बुलन्दशहर	43.33	46.44	39.00	33.53	14- Bulandshahr
15- अलीगढ़	43.51	48.33	30.62	31.97	15- Aligarh
16- हाथरस	36.86	38.06	29.34	30.94	16- Hathras
17- मथुरा	43.34	48.23	37.16	33.01	17- Mathura
18- आगरा	54.67	57.12	27.18	31.45	18- Agra
19- फिरोजाबाद	49.71	48.63	26.85	30.48	19- Firozabad
20- एटा	22.88	24.81	29.07	30.77	20- Etah
21- कासगंज	..	24.04	..	32.91	21- Kasganj
22- मैनपुरी	20.21	22.14	27.51	30.02	22- Mainpuri
23- बदायूँ	18.98	19.84	30.04	30.08	23- Badaun
24- बरेली	38.07	41.13	30.26	31.52	24- Bareilly
25- पीलीभीत	25.59	25.21	26.70	30.46	25- Pilibhit
26- शाहजहाँपुर	24.17	26.23	29.60	29.68	26- Shahjahanpur
27- फर्रुखाबाद	25.47	28.01	29.47	31.42	27- Farrukhabad
28- कन्नौज	17.99	19.54	32.95	31.67	28- Kannauj
29- इटावा	31.39	32.50	27.53	31.99	29- Etawah
30- औरैया	25.45	25.73	32.90	32.04	30- Auraiya
पश्चिमी सम्भाग	39.60	43.85	30.36	31.31	Western Region
31- खीरी	17.94	20.08	31.45	31.45	31- Kheri
32- सीतापुर	17.85	21.06	31.09	31.73	32- Sitapur
33- हरदोई	17.09	18.88	32.30	32.23	33- Hardoi
34- उन्नाव	22.93	27.33	34.30	36.18	34- Unnao
35- लखनऊ	68.05	73.18	29.78	33.61	35- Lucknow
36- रायबरेली	23.01	30.79	35.63	35.37	36- Rae Bareli
37- कानपुर देहात	22.29	23.82	32.83	35.01	37- Kanpur Dehat
38- कानपुर नगर	70.35	68.62	29.94	34.32	38- Kanpur Nagar
39- फतेहपुर	22.50	26.01	37.67	40.41	39- Fatehpur
40- बाराबंकी	17.63	20.52	36.80	36.58	40- Barabanki
केन्द्रीय सम्भाग	32.28	36.09	32.77	34.29	Central Region

9-रोजगार एवं मानव शक्ति

EMPLOYMENT AND MAN POWER

जिला/सम्भाग	114.अन्य मुख्य कर्मकरों का कुल मुख्य कर्मकरों से प्रतिशत		115.कुल कर्मकरों का कुल जनसंख्या से प्रतिशत		District/Region
	Percentage of other main workers to total main workers		Percentage of total workers to total population		
	2001	2011	2001	2011	
1	318	319	320	321	1
41- जालौन	26.61	26.87	35.95	36.73	41- Jalaun
42- झाँसी	39.34	38.60	37.02	40.77	42- Jhansi
43- ललितपुर	21.31	19.50	43.20	41.20	43- Lalitpur
44- हमीरपुर	24.46	27.66	41.13	40.18	44- Hamirpur
45- महोबा	23.96	28.24	39.53	39.92	45- Mahoba
46- बाँदा	21.57	23.74	41.25	39.00	46- Banda
47- चित्रकूट	17.88	19.23	40.40	39.75	47- Chitrakoot
बुन्देलखण्ड सम्भाग	26.27	27.18	39.39	39.54	Bundelkhand Region
48- प्रतापगढ़	22.26	32.98	33.53	33.24	48- Pratapgarh
49- कौशाम्बी	19.74	23.94	39.22	39.95	49- Kaushambi
50- इलाहाबाद	40.64	47.19	33.85	35.47	50- Allahabad
51- फैजाबाद	26.25	34.72	39.43	33.64	51- Faizabad
52- अम्बेदकर नगर	23.47	30.98	33.45	32.84	52- Ambedkar Nagar
53- सुल्तानपुर	23.24	29.64	32.12	32.73	53- Sultanpur
54- अमेठी	54- Amethi
55- बहराइच	16.12	18.89	31.25	33.03	55- Bahraich
56- श्रावस्ती	10.02	12.92	56.83	36.13	56- Shrawasti
57- बलरामपुर	13.09	17.33	42.44	35.38	57- Balrampur
58- गोण्डा	15.47	20.18	33.96	34.09	58- Gonda
59- सिद्धार्थ नगर	13.38	19.98	38.06	34.34	59- Siddharth Nagar
60- बस्ती	19.05	24.93	35.26	31.80	60- Basti
61- संतकबीर नगर	19.30	27.70	34.44	31.45	61- Sant Kabir Nagar
62- महाराजगंज	18.17	25.95	39.12	37.03	62- Mahrajganj
63- गोरखपुर	41.68	48.89	30.14	30.44	63- Gorakhpur
64- कुशीनगर	18.90	27.67	34.24	31.34	64- Kushinagar
65- देवरिया	30.74	42.53	28.51	28.26	65- Deoria
66- आजमगढ़	23.79	31.67	30.45	29.74	66- Azamgarh
67- मऊ	26.74	35.37	32.31	31.58	67- Mau
68- बलिया	30.63	37.97	28.78	31.47	68- Ballia
69- जौनपुर	25.28	28.43	31.07	31.98	69- Jaunpur
70- गाजीपुर	26.56	30.54	31.39	33.27	70- Ghazipur
71- चन्दौली	33.95	40.02	32.11	33.42	71- Chandauli
72- वाराणसी	50.77	58.50	31.29	33.20	72- Varanasi
73- संतरविदास नगर	39.05	50.41	28.71	29.82	73- Sant Ravidas Nagar
74- मिर्जापुर	31.84	36.97	34.45	35.32	74- Mirzapur
75- सोनभद्र	31.58	33.68	35.75	39.21	75- Sonbhadra
पूर्वी सम्भाग	26.57	33.64	33.44	33.04	Eastern Region
उत्तर प्रदेश	32.56	37.86	32.48	32.94	Uttar Pradesh

9-रोजगार एवं मानव शक्ति

EMPLOYMENT AND MAN POWER

जिला/सम्भाग	116.अनुसूचित जाति के मुख्य कर्मकरों का कुल मुख्य कर्मकरों से		District/Region
	Percentage of S.C. main workers to total main workers		
	2001	2011	
1	322	323	1
1- सहारनपुर	20.70	21.44	1- Saharanpur
2- मुजफ्फरनगर	13.16	13.61	2- Muzaffarnagar
3- शामली	3- Shamli
4- बिजनौर	19.55	20.05	4- Bijnor
5- मुरादाबाद	15.55	14.32	5- Moradabad
6- संभल	6- Sambhal
7- रामपुर	12.71	11.74	7- Rampur
8- अमरोहा	15.72	15.91	8- Amroha
9- मेरठ	17.15	17.47	9- Meerut
10- बागपत	9.87	11.00	10- Baghpat
11- गाजियाबाद	16.79	15.53	11- Ghaziabad
12- हापुड़	12- Hapur
13- गौतमबुद्ध नगर	13.51	11.01	13- G.B.Nagar
14- बुलन्दशहर	19.42	19.07	14- Bulandshahr
15- अलीगढ़	19.46	19.04	15- Aligarh
16- हाथरस	22.72	21.50	16- Hathras
17- मथुरा	17.79	17.42	17- Mathura
18- आगरा	19.92	21.56	18- Agra
19- फिरोजाबाद	17.72	18.08	19- Firozabad
20- एटा	15.79	14.54	20- Etah
21- कासगंज	..	16.58	21- Kasganj
22- मैनपुरी	17.72	17.98	22- Mainpuri
23- बदायूँ	16.23	15.67	23- Badaun
24- बरेली	12.06	11.33	24- Bareilly
25- पीलीभीत	14.44	15.23	25- Pilibhit
26- शाहजहाँपुर	16.96	16.28	26- Shahjahanpur
27- फर्रुखाबाद	15.13	15.56	27- Farrukhabad
28- कन्नौज	17.55	16.83	28- Kannauj
29- इटावा	20.99	21.97	29- Etawah
30- औरैया	25.58	25.25	30- Auraiya
पश्चिमी सम्भाग	16.93	16.75	Western Region
31- खीरी	25.29	25.83	31- Kheri
32- सीतापुर	31.64	31.08	32- Sitapur
33- हरदोई	31.38	30.25	33- Hardoi
34- उन्नाव	30.22	29.18	34- Unnao
35- लखनऊ	20.28	18.38	35- Lucknow
36- रायबरेली	28.82	26.86	36- Rae Bareli
37- कानपुर देहात	22.47	23.11	37- Kanpur Dehat
38- कानपुर नगर	15.27	16.81	38- Kanpur Nagar
39- फतेहपुर	23.50	22.77	39- Fatehpur
40- बाराबंकी	27.46	26.50	40- Barabanki
केन्द्रीय सम्भाग	25.50	24.74	Central Region

9-रोजगार एवं मानव शक्ति

EMPLOYMENT AND MAN POWER

जिला/सम्भाग	116.अनुसूचित जाति के मुख्य कर्मकरों का कुल मुख्य कर्मकरों से		District/Region
	Percentage of S.C. main workers to total main workers		
	2001	2011	
1	322	323	1
41- जालौन	25.63	26.05	41- Jalaun
42- झाँसी	26.66	26.80	42- Jhansi
43- ललितपुर	24.70	18.97	43- Lalitpur
44- हमीरपुर	21.85	20.63	44- Hamirpur
45- महोबा	24.66	23.81	45- Mahoba
46- बांदा	20.33	20.61	46- Banda
47- चित्रकूट	26.26	25.63	47- Chitrakoot
बुन्देलखण्ड सम्भाग	24.26	23.40	Bundelkhand Region
48- प्रतापगढ़	20.05	19.12	48- Pratapgarh
49- कौशाम्बी	35.16	33.71	49- Kaushambi
50- इलाहाबाद	20.72	19.81	50- Allahabad
51- फैजाबाद	22.78	20.17	51- Faizabad
52- अम्बेदकर नगर	22.78	21.54	52- Ambedkar Nagar
53- सुल्तानपुर	21.93	20.52	53- Sultanpur
54- अमेठी	54- Amethi
55- बहराइच	14.78	14.46	55- Bahraich
56- श्रावस्ती	18.95	17.45	56- Shrawasti
57- बलरामपुर	14.65	12.79	57- Balrampur
58- गोण्डा	15.92	14.80	58- Gonda
59- सिद्धार्थ नगर	16.36	15.23	59- Siddharth Nagar
60- बस्ती	19.97	18.46	60- Basti
61- संतकबीर नगर	20.32	19.22	61- Sant Kabir Nagar
62- महाराजगंज	18.65	17.19	62- Mahrajganj
63- गोरखपुर	19.66	18.41	63- Gorakhpur
64- कुशीनगर	17.75	14.82	64- Kushinagar
65- देवरिया	16.52	13.45	65- Deoria
66- आजमगढ़	23.73	22.13	66- Azamgarh
67- मऊ	19.42	17.44	67- Mau
68- बलिया	14.77	13.65	68- Ballia
69- जौनपुर	20.86	20.12	69- Jaunpur
70- गाजीपुर	20.60	18.60	70- Ghazipur
71- चन्दौली	21.02	19.07	71- Chandauli
72- वाराणसी	12.68	11.52	72- Varanasi
73- संतरविदास नगर	20.35	18.92	73- Sant Ravidas Nagar
74- मिर्जापुर	26.88	24.45	74- Mirzapur
75- सोनभद्र	41.22	22.96	75- Sonbhadra
पूर्वी सम्भाग	20.14	18.32	Eastern Region
उत्तर प्रदेश	20.21	19.24	Uttar Pradesh

10-आय
INCOME

जिला/सम्भाग	117.प्रति व्यक्ति कृषि उपज का सकल मूल्य(रु0) प्रचलित भावों पर (आधार वर्ष 2004-05) Per capita gross value of agricultural produce in Rs.{at current prices} (base year 2004-05)		118.प्रति ग्रामीण व्यक्ति पर कृषि उपज का सकल मूल्य(रु0)# प्रचलित भावों पर (आधार वर्ष 2004-05) Gross value of Agricultural produce per rural person in Rs.{at current prices} (base year 2004-05) #		District/Region
	2004-05	2012-13	2004-05	2012-13	
1	324	325	326	327	1
1- सहारनपुर	6883.50	14759.58	9728.32	21214.67	1- Saharanpur
2- मुजफ्फरनगर	7559.94	11110.77	10858.76	16359.37	2- Muzaffarnagar
3- शामली	3- Shamli
4- बिजनौर	7043.36	12994.06	10040.91	18571.47	4- Bijnor
5- मुरादाबाद	4354.63	5075.06	6782.10	7957.75	5- Moradabad
6- सभल	6- Sambhal
7- रामपुर	5252.10	9033.36	7560.20	12569.95	7- Rampur
8- अमरोहा	7345.82	16852.79	10057.09	19958.00	8- Amroha
9- मरठ	5585.78	10677.32	11598.20	23219.75	9- Meerut
10- बागपत	8171.26	18506.48	10522.26	22942.52	10- Baghpat
11- गाजियाबाद	3067.63	2147.74	7764.80	6886.82	11- Ghaziabad
12- हापुड़	12- Hapur
13- गौतमबुद्ध नगर	2885.54	3490.69	5119.99	8737.69	13- G.B.Nagar
14- बुलन्दशहर	5556.35	12868.50	7626.29	16526.54	14- Bulandshahr
15- अलीगढ़	4225.72	7852.45	6445.42	12143.29	15- Aligarh
16- हाथरस	5964.70	11085.47	7471.94	12344.37	16- Hathras
17- मथुरा	4798.19	8615.82	7165.91	12335.86	17- Mathura
18- आगरा	3313.61	4335.69	6357.45	8596.85	18- Agra
19- फिरोजाबाद	4285.74	4939.13	6723.84	8055.12	19- Firozabad
20- एटा	4992.82	12946.08	6452.25	16332.75	20- Etah
21- कासगंज	..	18313.58	..	24234.74	21- Kasganj
22- मैनपुरी	4432.96	9058.65	5492.40	10988.02	22- Mainpuri
23- बदायूँ	5614.14	16609.14	7357.38	20510.51	23- Badaun
24- बरेली	3928.81	17471.56	6277.09	27129.33	24- Bareilly
25- पिलीभीत	6944.21	15115.36	9134.44	18696.57	25- Pilibhit
26- शाहजहाँपुर	5522.56	11702.50	7530.08	15687.27	26- Shahjahanpur
27- फर्रुखाबाद	5490.57	7103.72	7503.69	9171.20	27- Farrukhabad
28- कन्नौज	5023.92	6795.17	6349.30	8006.58	28- Kannauj
29- इटावा	4623.43	8562.89	6320.16	10948.68	29- Etawah
30- औरैया	4100.61	9291.36	5020.80	11075.31	30- Auraiya
पश्चिमा सम्भाग	5187.11	12485.93	7757.53	18667.24	Western Region
31- खीरी	7215.95	15847.51	8824.23	18753.01	31- Kheri
32- सीतापुर	5627.90	11904.89	6874.59	13625.08	32- Sitapur
33- हरदोई	4500.28	8749.77	5456.85	10173.71	33- Hardoi
34- उन्नाव	4940.53	8501.46	6205.44	10727.30	34- Unnao
35- लखनऊ	3171.57	3558.85	9647.98	11192.13	35- Lucknow
36- रायबरेली	3069.18	5737.74	3621.47	4586.86	36- Rae Bareli
37- कानपुर देहात	3387.30	7054.29	3910.72	8206.25	37- Kanpur Dehat
38- कानपुर नगर	1902.54	3104.40	6192.99	10347.18	38- Kanpur Nagar
39- फतेहपुर	3789.32	7809.55	4474.89	9271.32	39- Fatehpur
40- बाराबंकी	6994.25	7681.28	8282.57	8693.95	40- Barabanki
कन्द्राय सम्भाग	4419.30	7980.91	6353.29	10940.38	Central Region

ग्रामीण जनसंख्या वर्ष 2011 पर आधारित। Based on rural population 2011

10-आय
INCOME

जिला/सम्भाग	117.प्रति व्यक्ति कृषि उपज का सकल मूल्य(रु0) प्रचलित भावों पर (आधार वर्ष 2004-05)		118.प्रति ग्रामीण व्यक्ति पर कृषि उपज का सकल मूल्य(रु0)# प्रचलित भावों पर (आधार वर्ष 2004-05)		District/Region
	Per capita gross value of agricultural produce in Rs. {at current prices} (base year 2004-05)		Gross value of Agricultural produce per rural person in Rs.{at current prices} (base year 2004-05) #		
	2004-05	2012-13	2004-05	2012-13	
1	324	325	326	327	1
41- जालौन	7613.75	14984.74	10489.41	20326.83	41- Jalaun
42- झाँसी	4598.23	11358.89	8262.50	20407.87	42- Jhansi
43- लालितपुर	6110.45	16822.39	7765.51	20292.48	43- Lalitpur
44- हमीरपुर	4828.37	10045.63	6070.26	13447.92	44- Hamirpur
45- महोबा	6707.73	16051.71	9119.06	19674.11	45- Mahoba
46- बांदा	3933.50	7560.75	4796.73	8609.79	46- Banda
47- चित्रकूट	3271.38	26804.93	4175.76	32087.77	47- Chitrakoot
बुन्देलखण्ड सम्भाग	5267.04	13922.56	7218.81	18467.01	Bundelkhand Region
48- प्रतापगढ़	2447.80	3759.64	2752.52	4143.62	48- Pratapgarh
49- कौशाम्बी	3795.19	8705.78	4212.92	8283.20	49- Kaushambi
50- इलाहाबाद	1946.11	3097.72	2812.32	4446.08	50- Allahabad
51- फैजाबाद	2702.07	7474.81	3342.75	9017.78	51- Faizabad
52- अम्बेदकर नगर	3439.50	6681.03	4058.96	7954.88	52- Ambedkar Nagar
53- सुल्तानपुर	3301.00	6612.12	3682.37	4605.31	53- Sultanpur
54- अमेठी	54- Amethi
55- बहराइच	3797.64	6921.55	4585.88	6631.19	55- Bahraich
56- श्रावस्ती	2498.52	6279.69	2771.29	8617.69	56- Shrawasti
57- बलरामपुर	4171.45	9875.36	4841.46	10138.48	57- Balrampur
58- गोंडा	3660.86	9255.71	4225.27	9864.21	58- Gonda
59- सिद्धार्थ नगर	2506.15	6123.72	2797.37	6471.80	59- Siddharth Nagar
60- बस्ती	3613.83	7320.23	4060.48	7963.68	60- Basti
61- संतकबीर नगर	3160.49	7193.84	3630.24	7769.80	61- Sant Kabir Nagar
62- महाराजगंज	3660.55	7125.38	4169.77	7804.40	62- Mahrajganj
63- गोरखपुर	1928.27	3427.65	2568.70	4365.12	63- Gorakhpur
64- कुशीनगर	3445.53	7145.48	3915.62	7796.59	64- Kushinagar
65- देवरिया	2272.68	5771.40	2711.41	6894.93	65- Deoria
66- आजमगढ़	2253.37	4212.74	2621.01	4860.39	66- Azamgarh
67- मऊ	2072.81	5101.83	2772.90	6989.76	67- Mau
68- बालिया	1972.24	6564.66	2312.09	7378.18	68- Ballia
69- जौनपुर	2217.23	4573.67	2540.87	5149.13	69- Jaunpur
70- गाजीपुर	2712.61	4703.59	3171.59	5326.60	70- Ghazipur
71- चन्दौली	2168.34	5498.13	2619.18	6713.88	71- Chandauli
72- वाराणसी	811.46	2126.07	1459.61	3971.48	72- Varanasi
73- संतराविदास नगर	1109.05	3655.89	1363.29	4608.04	73- Sant Ravidas Nagar
74- मिर्जापुर	1836.90	3905.93	2292.36	4845.89	74- Mirzapur
75- सोनभद्र	1322.27	2881.15	1799.53	3697.57	75- Sonbhadra
पूर्वा सम्भाग	2558.47	5466.24	3113.07	6531.50	Eastern Region
उत्तर प्रदेश	3997.42	8909.84	5416.78	11850.91	Uttar Pradesh

ग्रामीण जनसंख्या वर्ष 2011पर आधारित। Based on rural population 2011

10-आय
INCOME

जिला/सम्भाग	119.प्रति हेक्टेयर सकल बोये गये क्षेत्रफल पर कृषि उपज का सकल मूल्य रु० प्रचलित भावों पर (आधार वर्ष 2004-05)		120.प्रति हेक्टेयर शुद्ध बोये गये क्षेत्रफल पर कृषि उपज का सकल मूल्य रु० प्रचलित भावों पर (आधार वर्ष 2004-05)		District/Region
	Gross value of Agricultural produce per hect. of gross area sown in Rs.{at current prices}(base year 2004-05)		Gross value of agricultural produce per hect. of net area sown in Rs.{at current prices} (base year 2004-05)		
	2004-05	2012-13	2004-05	2012-13	
1	328	329	330	331	1
1- सहारनपुर	49344.36	125136.96	76253.94	186643.90	1- Saharanpur
2- मुजफ्फरनगर	59016.76	151796.05	87938.37	219737.33	2- Muzaffarnagar
3- शामली	3- Shamli
4- बिजनौर	53236.41	119785.55	70694.70	157297.32	4- Bijnor
5- मुरादाबाद	31807.80	79344.65	56759.26	136544.82	5- Moradabad
6- सभल	6- Sambhal
7- रामपुर	29645.57	60955.16	56019.75	114777.08	7- Rampur
8- अमरोहा	43491.84	106512.38	66587.69	160419.28	8- Amroha
9- मेरठ	58616.03	133390.80	90304.36	200252.79	9- Meerut
10- बागपत	56011.60	134769.81	89204.05	218547.16	10- Baghpat
11- गाजियाबाद	49478.44	131090.48	78257.99	204156.21	11- Ghaziabad
12- हापुड़	12- Hapur
13- गौतमबुद्ध नगर	28839.67	68521.58	32460.75	111361.27	13- G.B.Nagar
14- बुलन्दशहर	33567.81	82732.57	57219.67	145199.43	14- Bulandshahr
15- अलीगढ़	26972.36	54616.16	45422.49	98151.46	15- Aligarh
16- हाथरस	33262.43	61161.46	53819.14	101981.15	16- Hathras
17- मथुरा	26663.30	55472.65	39349.70	82072.96	17- Mathura
18- आगरा	31646.04	49518.02	46560.60	73026.63	18- Agra
19- फिरोजाबाद	33504.07	43515.86	53150.59	73316.44	19- Firozabad
20- एटा	27849.79	81185.33	45415.37	131166.70	20- Etah
21- कासगंज	21- Kasganj
22- मैनपुरी	24296.03	49426.39	44832.41	92126.04	22- Mainpuri
23- बदायूँ	26231.04	101361.39	44539.96	179516.17	23- Badaun
24- बरेली	27132.04	147608.97	46416.05	238327.12	24- Bareilly
25- पिलीभीत	29428.09	80243.21	52491.18	135067.23	25- Pilibhit
26- शाहजहाँपुर	26477.69	62541.15	43883.82	107656.37	26- Shahjahanpur
27- फर्रुखाबाद	41542.27	63733.32	60674.54	90453.96	27- Farrukhabad
28- कन्नौज	32913.47	46450.13	51337.82	71889.95	28- Kannauj
29- इटावा	27434.80	53287.82	44294.53	90205.84	29- Etawah
30- औरैया	21738.24	51386.14	35280.03	86221.92	30- Auraiya
पश्चिमी सम्भाग	34850.93	96589.55	56023.44	157843.20	Western Region
31- खीरी	35144.04	94779.31	51918.57	138704.67	31- Kheri
32- सीतापुर	33427.49	79453.68	50254.37	120657.76	32- Sitapur
33- हरदोई	24974.08	54382.26	38859.03	83259.13	33- Hardoi
34- उन्नाव	30021.31	55299.37	46681.99	88097.46	34- Unnao
35- लखनऊ	58663.94	85387.60	92666.16	125950.13	35- Lucknow
36- रायबरेली	22406.84	39096.25	34615.71	63311.31	36- Rae Bareli
37- कानपुर देहात	18129.17	45499.07	25819.86	59964.60	37- Kanpur Dehat
38- कानपुर नगर	31342.96	61461.66	45134.82	85872.13	38- Kanpur Nagar
39- फतेहपुर	22783.82	50842.95	31911.52	74005.17	39- Fatehpur
40- बाराबंकी	37954.18	47545.17	69221.32	98330.32	40- Barabanki
केंद्रीय सम्भाग	30782.31	63182.27	47092.99	97543.32	Central Region

10-आय
INCOME

जिला/सम्भाग	119.प्रति हेक्टेयर सकल बोये गये क्षेत्रफल पर कृषि उपज का सकल मूल्य रु० प्रचलित भावों पर (आधार वर्ष 2004-05)		120.प्रति हेक्टेयर शुद्ध बोये गये क्षेत्रफल पर कृषि उपज का सकल मूल्य रु० प्रचलित भावों पर (आधार वर्ष 2004-05)		District/Region
	Gross value of Agricultural produce per hect. of gross area sown in Rs.{at current prices}(base year 2004-05)		Gross value of agricultural produce per hect. of net area sown in Rs.{at current prices} (base year 2004-05)		
	2004-05	2012-13	2004-05	2012-13	
1	328	329	330	331	1
41- जालौन	28069.01	61761.95	33355.86	72470.72	41- Jalaun
42- झाँसी	19500.98	43455.78	25006.22	70675.83	42- Jhansi
43- लालितपुर	16180.74	38822.25	23347.05	69392.23	43- Lalitpur
44- हमीरपुर	14962.40	33092.35	17559.98	41091.32	44- Hamirpur
45- महोबा	17033.26	41543.21	21182.77	56826.48	45- Mahoba
46- बांदा	14442.98	29824.61	17650.61	37965.58	46- Banda
47- चित्रकूट	14846.78	157292.03	16565.28	165569.93	47- Chitrakoot
बुन्देलखण्ड सम्भाग	18245.56	48921.56	22676.09	67451.17	Bundelkhand Region
48- प्रतापगढ़	23062.79	42239.51	33011.76	67589.46	48- Pratapgarh
49- कौशाम्बी	28472.37	69763.19	38336.62	95539.42	49- Kaushambi
50- इलाहाबाद	21573.20	41515.36	32188.06	66041.36	50- Allahabad
51- फैजाबाद	29718.50	69691.27	44719.18	110754.70	51- Faizabad
52- अम्बेदकर नगर	26749.85	59526.23	44914.24	100842.33	52- Ambedkar Nagar
53- सुल्तानपुर	26096.56	61073.73	39715.74	93095.76	53- Sultanpur
54- अमठी	..	66173.60	..	104614.52	54- Amethi
55- बहराइच	19630.63	41231.29	30246.05	64465.44	55- Bahraich
56- श्रावस्ती	16724.57	48087.77	24260.99	70102.45	56- Shrawasti
57- बलरामपुर	23608.89	65857.76	35298.04	94527.57	57- Balrampur
58- गोण्डा	23594.94	67566.15	36235.32	110263.67	58- Gonda
59- सिद्धार्थ नगर	15578.15	43856.64	23350.23	65723.91	59- Siddharth Nagar
60- बस्ती	26170.37	64435.63	38133.18	88472.03	60- Basti
61- संतकबीर नगर	23058.32	59961.32	39398.14	101771.73	61- Sant Kabir Nagar
62- महाराजगंज	23234.07	54637.52	42622.91	98147.58	62- Mahrajganj
63- गोरखपुर	20538.38	41529.14	30783.33	63946.12	63- Gorakhpur
64- कुशीनगर	31024.23	76469.95	48438.11	118223.99	64- Kushinagar
65- देवरिया	20587.23	58966.40	33380.47	97210.79	65- Deoria
66- आजमगढ़	18776.49	40021.72	31471.14	68343.75	66- Azamgarh
67- मऊ	20103.66	57227.65	33068.85	97866.47	67- Mau
68- बालिया	15969.65	63104.89	25887.01	99285.70	68- Ballia
69- जौनपुर	20756.93	45283.64	32979.44	76465.38	69- Jaunpur
70- गाजीपुर	21551.61	44038.09	35124.67	70226.79	70- Ghazipur
71- चन्दौली	16099.17	47807.21	28415.93	83774.41	71- Chandauli
72- वाराणसी	17518.89	53311.05	28103.35	86339.17	72- Varanasi
73- संतराविदास नगर	16525.82	61818.93	23443.01	88398.40	73- Sant Ravidas Nagar
74- मिर्जापुर	15268.21	41769.14	20935.17	54524.07	74- Mirzapur
75- सोनभद्र	9556.38	31623.78	12686.56	39184.43	75- Sonbhadra
पूर्वा सम्भाग	21369.95	53105.42	33132.08	83387.08	Eastern Region
उत्तर प्रदेश	27940.53	70984.51	42748.15	111097.46	Uttar Pradesh

10-आय
INCOME

जिला/सम्भाग	121.निवल घरेलू उत्पाद का प्रतिशत अंश		122.प्रति कृषि कर्मी पर कृषि उपज का सकल मूल्य (रु० में)		District/Region
	प्रचलित भावों पर (आधार वर्ष 2004-05)		प्रचलित भावों पर (आधार वर्ष 2004-05)		
	Percentage share of net domestic product {at current prices} (base year 2004-05)		Gross value of agricultural produce per agricultural worker in Rs. {at current prices} (base year 2004-05)		
	2004-05	2012-13	2004-05	2012-13	
1	332	333	334	335	1
1- सहारनपुर	2.61	2.16	48603.62	102956.65	1- Saharanpur
2- मुजफ्फरनगर	2.99	1.92	41732.72	73119.31	2- Muzaffarnagar
3- शामली	3- Shamli
4- बिजनौर	2.42	2.11	46934.53	94224.70	4- Bijnor
5- मुरादाबाद	2.59	1.35	27410.53	35988.58	5- Moradabad
6- सभल	6- Sambhal
7- रामपुर	1.30	0.98	30386.61	49401.21	7- Rampur
8- अमरोहा	1.42	1.18	37505.32	78913.85	8- Amroha
9- मरठ	2.82	2.63	54718.56	111755.27	9- Meerut
10- बागपत	1.11	0.96	44386.81	118389.86	10- Baghpat
11- गाजियाबाद	3.45	2.24	49694.32	36972.37	11- Ghaziabad
12- हापुड़	12- Hapur
13- गौतमबुद्ध नगर	2.64	3.57	30257.50	48703.20	13- G.B.Nagar
14- बुलन्दशहर	2.67	2.31	27727.24	75794.49	14- Bulandshahr
15- अलीगढ़	2.10	1.77	28591.04	54382.05	15- Aligarh
16- हाथरस	1.04	0.80	35344.24	54523.07	16- Hathras
17- मथुरा	1.67	1.92	24152.44	53131.12	17- Mathura
18- आगरा	2.86	3.72	32579.07	39208.80	18- Agra
19- फिरोजाबाद	1.37	1.06	37785.37	40044.89	19- Firozabad
20- एटा	1.64	0.86	25600.34	65156.56	20- Etah
21- कासगंज	..	0.83	..	82886.61	21- Kasganj
22- मैनपुरी	0.85	0.75	22098.60	42083.69	22- Mainpuri
23- बदायूँ	1.72	1.89	25862.15	75386.55	23- Badaun
24- बरेली	2.41	2.98	23686.76	113744.62	24- Bareilly
25- पिलीभीत	1.06	1.11	37727.75	71366.47	25- Pilibhit
26- शाहजहाँपुर	1.42	1.37	28913.49	60986.21	26- Shahjahanpur
27- फर्रुखाबाद	0.96	0.64	29682.68	35461.50	27- Farrukhabad
28- कन्नौज	0.83	0.51	22952.26	29898.10	28- Kannauj
29- इटावा	0.83	0.70	26640.62	40380.08	29- Etawah
30- औरैया	0.60	0.63	17722.23	39580.13	30- Auraiya
पश्चिमी सम्भाग	47.37	47.59	32253.64	79751.70	Western Region
31- खीरी	2.03	1.96	31713.50	70021.61	31- Kheri
32- सीतापुर	1.83	1.94	25024.69	51446.37	32- Sitapur
33- हरदोई	1.60	1.45	18985.01	35989.53	33- Hardoi
34- उन्नाव	1.51	1.31	20415.09	35319.75	34- Unnao
35- लखनऊ	4.13	3.84	37335.64	45841.87	35- Lucknow
36- रायबरेली	1.23	0.81	11865.91	17218.51	36- Rae Bareli
37- कानपुर देहात	0.79	0.78	14547.51	28989.35	37- Kanpur Dehat
38- कानपुर नगर	3.75	3.45	22452.61	35245.47	38- Kanpur Nagar
39- फतेहपुर	0.98	1.07	13878.94	28400.55	39- Fatehpur
40- बाराबंकी	1.67	1.17	26094.07	28909.69	40- Barabanki
केंद्रीय सम्भाग	19.53	17.78	21831.67	38741.06	Central Region

10-आय
INCOME

जिला/सम्भाग	121.निवल घरेलू उत्पाद का प्रतिशत अंश		122.प्रति कृषि कर्मी पर कृषि उपज का सकल मूल्य (₹0 में)		District/Region
	प्रचलित भावों पर (आधार वर्ष 2004-05)		प्रचलित भावों पर (आधार वर्ष 2004-05)		
	Percentage share of net domestic product {at current prices} (base year 2004-05)		Gross value of agricultural produce per agricultural worker in Rs. {at current prices} (base year 2004-05)		
	2004-05	2012-13	2004-05	2012-13	
1	332	333	334	335	1
41- जालौन	1.07	0.96	29983.59	57883.70	41- Jalaun
42- झाँसी	1.47	1.40	21782.87	49837.30	42- Jhansi
43- लालितपुर	0.55	0.64	19137.02	53049.31	43- Lalitpur
44- हमीरपुर	0.59	0.58	16825.19	38593.26	44- Hamirpur
45- महोबा	0.56	0.60	21770.75	55514.67	45- Mahoba
46- बांदा	0.76	1.00	12719.63	24972.66	46- Banda
47- चित्रकूट	0.30	0.67	10933.50	92330.35	47- Chitrakoot
बुन्देलखण्ड सम्भाग	5.30	5.86	19078.33	50889.63	Bundelkhand Region
48- प्रतापगढ़	0.83	0.91	10060.06	17943.05	48- Pratapgarh
49- कौशाम्बी	0.62	0.63	12724.42	26371.91	49- Kaushambi
50- इलाहाबाद	2.81	3.18	10962.01	19629.74	50- Allahabad
51- फैजाबाद	0.88	1.19	9764.53	35953.21	51- Faizabad
52- अम्बेदकर नगर	0.77	0.78	14687.45	32706.28	52- Ambedkar Nagar
53- सुल्तानपुर	1.37	1.07	14688.83	19674.04	53- Sultanpur
54- अमेठी	54- Amethi
55- बहराइच	0.92	0.97	13984.07	23173.62	55- Bahraich
56- श्रावस्ती	0.30	0.39	7336.56	28225.79	56- Shrawasti
57- बलरामपुर	0.66	0.69	12073.51	33206.18	57- Balrampur
58- गोंडा	1.06	1.06	13846.35	36274.86	58- Gonda
59- सिद्धार्थ नगर	0.67	0.70	8121.98	22306.94	59- Siddharth Nagar
60- बस्ती	0.77	0.82	13460.16	31939.80	60- Basti
61- संतकबीर नगर	0.47	0.47	11921.46	31485.02	61- Sant Kabir Nagar
62- महाराजगंज	0.82	0.78	11996.09	25906.08	62- Mahrajganj
63- गोरखपुर	1.72	1.67	10450.92	22134.85	63- Gorakhpur
64- कुशीनगर	1.07	1.05	13230.82	33311.79	64- Kushinagar
65- देवरिया	0.86	0.91	11808.35	36239.54	65- Deoria
66- आजमगढ़	1.32	1.33	10928.09	23386.55	66- Azamgarh
67- मऊ	0.84	0.84	11447.00	33336.97	67- Mau
68- बालिया	0.92	1.10	10325.16	36472.44	68- Ballia
69- जौनपुर	1.24	1.37	10468.47	21819.63	69- Jaunpur
70- गाजीपुर	1.09	1.31	13009.82	22162.42	70- Ghazipur
71- चन्दौली	0.80	0.78	11318.61	30600.76	71- Chandauli
72- वाराणसी	1.74	1.57	8836.04	21763.67	72- Varanasi
73- संतराविदास नगर	0.65	0.54	10131.59	30716.53	73- Sant Ravidas Nagar
74- मिर्जापुर	0.87	0.99	9281.78	20310.56	74- Mirzapur
75- सोनभद्र	1.71	0.97	5434.68	11177.48	75- Sonbhadra
पूर्वी सम्भाग	27.79	28.77	11423.06	27175.38	Eastern Region
उत्तर प्रदेश	100.00	100.00	20050.46	47136.98	Uttar Pradesh

10-आय
INCOME

जिला/सम्भाग	123. प्रति व्यक्ति निवल घरेलू उत्पाद (₹0)		124. प्रति व्यक्ति जिला योजना व्यय (₹0)		District/Region
	प्रचलित भावों पर (आधार वर्ष 2004-05)		प्रचलित भावों पर (आधार वर्ष 2004-05)		
	Per capita net domestic product in Rs. {at current prices}(base year 2004-05)		Per capita district plan expenditure in Rs.{at current prices}		
	2004-05	2012-13	2000-01	2012-13	
1	333	334	335	336	
1- सहारनपुर	18291.03	14769.65	66.00	181.20	1- Saharanpur
2- मुजफ्फरनगर	16781.84	13110.61	57.00	210.83	2- Muzaffarnagar
3- शामली	3- Shamli
4- बिजनौर	15228.77	14412.49	74.00	131.14	4- Bijnor
5- मुरादाबाद	13369.65	9215.79	62.00	103.65	5- Moradabad
6- सभल	6- Sambhal
7- रामपुर	13365.32	6677.76	60.00	108.02	7- Rampur
8- अमरोहा	19555.01	8068.23	46.00	448.71	8- Amroha
9- मेरठ	18693.57	17966.94	53.00	177.46	9- Meerut
10- बागपत	19628.07	6581.16	55.00	109.86	10- Baghpat
11- गांजयाबाद	19717.38	15314.79	36.00	59.08	11- Ghaziabad
12- हापुड़	12- Hapur
13- गौतमबुद्ध नगर	42184.25	24403.30	48.00	97.01	13- G.B.Nagar
14- बुलन्दशहर	18499.00	15811.35	62.00	176.11	14- Bulandshahr
15- अलीगढ़	13815.36	12082.56	53.00	146.46	15- Aligarh
16- हाथरस	16559.42	5484.60	67.00	140.87	16- Hathras
17- मथुरा	15996.94	13106.34	67.00	152.11	17- Mathura
18- आगरा	15447.57	25440.18	44.00	109.11	18- Agra
19- फिरोजाबाद	12996.96	7280.18	57.00	116.54	19- Firozabad
20- एटा	11706.75	5862.82	74.00	182.66	20- Etah
21- कासगंज	21- Kasganj
22- मैनपुरी	10750.25	5093.44	76.00	247.36	22- Mainpuri
23- बदायूँ	11103.86	12888.23	65.00	161.03	23- Badaun
24- बरेली	13220.06	20402.66	72.00	116.74	24- Bareilly
25- पीलीभीत	12735.98	7587.80	66.00	0.00	25- Pilibhit
26- शाहजहाँपुर	10988.79	9350.28	103.00	1898.32	26- Shahjahanpur
27- फर्रुखाबाद	12158.54	4408.09	73.00	264.32	27- Farrukhabad
28- कन्नौज	12149.98	3479.33	61.00	338.30	28- Kannauj
29- इटावा	12536.52	4787.62	69.00	291.63	29- Etawah
30- औरैया	10284.01	4306.38	71.00	242.97	30- Auraiya
पश्चिमी सम्भाग	15368.67	325344.65	65.00	226.85	Western Region
31- खीरी	12381.65	13410.85	97.00	243.87	31- Kheri
32- सीतापुर	10010.60	13241.10	77.00	624.50	32- Sitapur
33- हरदोई	9415.63	9898.42	83.00	0.00	33- Hardoi
34- उन्नाव	11223.10	8923.52	113.00	0.00	34- Unnao
35- लखनऊ	21795.94	26232.29	50.00	149.96	35- Lucknow
36- रायबरेली	8559.75	5569.46	75.00	336.84	36- Rae Bareli
37- कानपुर देहात	9986.97	5345.97	92.00	266.36	37- Kanpur Dehat
38- कानपुर नगर	17894.22	23571.59	94.00	161.48	38- Kanpur Nagar
39- फतेहपुर	8548.30	7347.14	74.00	205.67	39- Fatehpur
40- बाराबंकी	12425.57	8017.69	78.00	298.07	40- Barabanki
केंद्रीय सम्भाग	12821.79	121558.03	79.00	226.97	Central Region

10-आय
INCOME

जिला/सम्भाग	123. प्रति व्यक्ति निवल घरेलू उत्पाद (रु०)		124. प्रति व्यक्ति जिला योजना व्यय (रु०)		District/Region
	प्रचलित भावों पर (आधार वर्ष 2004-05)		प्रचलित भावों पर		
	Per capita net domestic product in Rs. {at current prices}(base year 2004-05)		Per capita district plan expenditure in Rs.{at current prices}		
	2004-05	2012-13	2000-01	2014-15	
1	333	334	335	336	
41- जालौन	14795.04	6561.18	69.00	293.94	41- Jalaun
42- झाँसी	16919.06	9588.93	89.00	226.07	42- Jhansi
43- लालितपुर	11020.73	4408.08	124.00	312.07	43- Lalitpur
44- हमीरपुर	11484.34	3935.96	160.00	206.73	44- Hamirpur
45- महोबा	15742.68	4090.69	126.00	537.81	45- Mahoba
46- बाँदा	10321.66	6835.66	74.00	6.24	46- Banda
47- चित्रकूट	7339.82	4612.23	94.00	288.42	47- Chitrakoot
बुन्देलखण्ड सम्भाग	12900.36	40032.72	94.00	241.34	Bundelkhand Region
48- प्रतापगढ़	6114.39	6210.89	130.00	0.00	48- Pratapgarh
49- कौशाम्बी	9847.10	4276.96	53.00	195.73	49- Kaushambi
50- इलाहाबाद	11117.18	21726.40	44.00	101.63	50- Allahabad
51- फैजाबाद	8418.76	8112.98	91.00	423.77	51- Faizabad
52- अम्बेदकर नगर	7498.50	5351.63	72.00	179.85	52- Ambedkar Nagar
53- सुल्तानपुर	8555.98	7334.70	96.00	128.33	53- Sultanpur
54- अमैठी	..	4973.30	..	0.00	54- Amethi
55- बहराइच	7569.83	6644.72	73.00	2.57	55- Bahraich
56- श्रावस्ती	5106.22	2674.80	72.00	171.66	56- Shrawasti
57- बलरामपुर	7806.79	4722.45	83.00	219.77	57- Balrampur
58- गोण्डा	7592.02	7265.83	73.00	128.41	58- Gonda
59- सिद्धार्थ नगर	6544.99	4772.15	54.00	178.35	59- Siddharth Nagar
60- बस्ती	7397.57	5578.74	85.00	424.55	60- Basti
61- संतकबीर नगर	6657.23	3221.48	138.00	235.11	61- Sant Kabir Nagar
62- महाराजगंज	7466.77	5347.32	79.00	180.39	62- Mahrajganj
63- गोरखपुर	9083.16	11399.79	79.00	1496.04	63- Gorakhpur
64- कुशीनगर	7278.55	7159.12	76.00	125.47	64- Kushinagar
65- देवरिया	6286.95	6202.11	78.00	143.53	65- Deoria
66- आजमगढ़	6612.81	9069.88	64.00	309.70	66- Azamgarh
67- मऊ	8914.94	5737.54	73.00	255.30	67- Mau
68- बालिया	6719.15	7495.19	87.00	224.52	68- Ballia
69- जौनपुर	6360.73	9340.45	68.00	139.61	69- Jaunpur
70- गाज़ीपुर	7091.46	8921.73	61.00	246.54	70- Ghazipur
71- चन्दौली	9598.59	5303.21	65.00	205.89	71- Chandauli
72- वाराणसी	10963.85	10759.08	52.00	118.78	72- Varanasi
73- संतराविदास नगर	9609.94	3716.24	48.00	243.68	73- Sant Ravidas Nagar
74- मिर्जापुर	8131.83	6779.34	101.00	346.48	74- Mirzapur
75- सोनभद्र	22531.89	6617.61	157.00	425.65	75- Sonbhadra
पूर्वा सम्भाग	8278.17	196715.63	70.00	315.82	Eastern Region
उत्तर प्रदेश	11941.31	683651.04	71.00	252.08	Uttar Pradesh

10-आय
INCOME

जिला/सम्भाग	125.निवल घरेलू उत्पाद (प्रचलित भावों पर)का प्रतिशत वितरण (आधार वर्ष 2004-05)				District/Region
	Percentage distribution of net district domestic product current prices} {at (base year 2004-05)				
	प्राथमिक खण्ड Primary sector		द्वितीयक खण्ड Secondary sector		
	2004-05	2012-13	2004-05	2014-15	
1	337	338	339	340	1
1- सहारनपुर	43.91	40.46	14.65	11.96	1- Saharanpur
2- मुजफ्फरनगर	45.76	42.18	14.11	11.92	2- Muzaffarnagar
3- शामली	3- Shamli
4- बिजनौर	37.64	34.50	20.45	17.28	4- Bijnor
5- मुरादाबाद	31.04	31.44	22.90	18.15	5- Moradabad
6- सभल	6- Sambhal
7- रामपुर	41.00	34.64	16.59	13.20	7- Rampur
8- अमरोहा	38.58	33.74	20.61	19.57	8- Amroha
9- मेरठ	31.40	30.24	21.43	19.68	9- Meerut
10- बागपत	45.99	44.64	11.06	7.53	10- Baghpat
11- गाजियाबाद	19.40	14.48	32.02	34.59	11- Ghaziabad
12- हापुड़	12- Hapur
13- गौतमबुद्ध नगर	10.24	5.13	50.92	61.13	13- G.B.Nagar
14- बुलन्दशहर	42.68	39.50	16.45	13.25	14- Bulandshahr
15- अलीगढ़	33.82	34.74	20.93	16.98	15- Aligarh
16- हाथरस	44.10	39.51	12.72	10.49	16- Hathras
17- मथुरा	32.13	26.93	20.69	28.17	17- Mathura
18- आगरा	25.13	13.49	23.68	43.95	18- Agra
19- फिरोजाबाद	33.69	23.17	22.19	23.74	19- Firozabad
20- एटा	44.36	47.60	13.76	7.00	20- Etah
21- कासगंज	..	56.60	..	3.24	21- Kasganj
22- मैनपुरी	48.32	41.21	9.49	9.10	22- Mainpuri
23- बदायूँ	48.34	45.17	12.23	12.59	23- Badaun
24- बरेली	31.78	37.75	20.38	17.44	24- Bareilly
25- पिलीभीत	43.39	45.90	14.76	9.95	25- Pilibhit
26- शाहजहाँपुर	41.13	37.35	16.96	16.60	26- Shahjahanpur
27- फर्रुखाबाद	42.81	31.72	15.57	13.45	27- Farrukhabad
28- कन्नौज	44.96	35.76	14.81	8.06	28- Kannauj
29- इटावा	38.80	32.41	13.03	13.19	29- Etawah
30- औरैया	40.14	32.83	11.46	11.86	30- Auraiya
पश्चिमी सम्भाग	35.45	33.18	20.62	21.40	Western Region
31- खीरी	51.93	49.84	12.36	13.31	31- Kheri
32- सीतापुर	44.53	39.07	13.79	15.25	32- Sitapur
33- हरदोई	44.03	38.20	14.64	15.71	33- Hardoi
34- उन्नाव	42.05	32.87	14.67	18.49	34- Unnao
35- लखनऊ	15.69	9.35	16.82	23.96	35- Lucknow
36- रायबरेली	38.65	27.90	13.39	18.58	36- Rae Bareilly
37- कानपुर देहात	40.89	35.29	15.40	13.26	37- Kanpur Dehat
38- कानपुर नगर	8.24	8.14	25.98	27.75	38- Kanpur Nagar
39- फतेहपुर	38.18	35.75	14.01	16.62	39- Fatehpur
40- बाराबंकी	48.41	37.44	13.14	16.21	40- Barabanki
केंद्रीय सम्भाग	31.50	26.33	16.75	19.83	Central Region

10-आय
INCOME

जिला/सम्भाग	125.निवल घरेलू उत्पाद (प्रचलित भावों पर)का प्रतिशत वितरण (आधार वर्ष 2004-05)				District/Region
	Percentage distribution of net district domestic product{at current prices} (base year 2004-05)				
	प्राथमिक खण्ड Primary sector		द्वितीयक खण्ड Secondary sector		
	2004-05	2012-13	2004-05	2012-13	
1	337	338	339	340	1
41- जालौन	48.86	40.74	8.99	8.07	41- Jalaun
42- झाँसी	29.58	27.85	18.68	16.68	42- Jhansi
43- ललितपुर	45.84	47.21	10.35	6.98	43- Lalitpur
44- हमीरपुर	41.14	33.67	13.96	15.28	44- Hamirpur
45- महोबा	50.42	46.64	10.73	11.37	45- Mahoba
46- बांदा	40.16	23.84	15.84	25.95	46- Banda
47- चित्रकूट	39.72	57.92	12.90	5.64	47- Chitrakoot
बुन्देलखण्ड सम्भाग	40.71	37.37	13.77	13.83	Bundelkhand Region
48- प्रतापगढ़	34.57	28.25	7.36	9.60	48- Pratapgarh
49- कौशाम्बी	33.82	30.57	9.43	11.27	49- Kaushambi
50- इलाहाबाद	16.85	13.51	26.72	26.79	50- Allahabad
51- फैजाबाद	27.50	27.91	23.57	19.98	51- Faizabad
52- अम्बेदकर नगर	40.95	31.56	12.74	19.72	52- Ambedkar Nagar
53- सुल्तानपुर	36.72	25.97	18.27	21.81	53- Sultanpur
54- अमेठी	..	38.05	..	10.89	54- Amethi
55- बहराइच	47.77	43.97	9.07	11.51	55- Bahraich
56- श्रावस्ती	45.72	50.24	7.10	3.63	56- Shrawasti
57- बलरामपुर	44.76	46.76	10.72	9.00	57- Balrampur
58- गोण्डा	45.89	43.96	7.84	10.89	58- Gonda
59- सिद्धार्थ नगर	43.08	38.77	11.11	11.63	59- Siddharth Nagar
60- बस्ती	42.69	33.54	11.58	10.58	60- Basti
61- संतकबीर नगर	41.00	40.92	11.47	7.35	61- Sant Kabir Nagar
62- महाराजगंज	47.38	39.59	9.58	10.08	62- Mahrajganj
63- गोरखपुर	23.83	17.85	20.85	25.17	63- Gorakhpur
64- कुशीनगर	44.75	41.89	10.89	10.25	64- Kushinagar
65- देवरिया	34.71	34.35	14.19	10.86	65- Deoria
66- आजमगढ़	37.84	31.63	12.14	10.65	66- Azamgarh
67- मऊ	31.11	25.18	21.93	22.57	67- Mau
68- बलिया	30.57	31.70	16.63	16.16	68- Ballia
69- जौनपुर	33.37	30.94	13.24	13.17	69- Jaunpur
70- गाजीपुर	35.25	27.45	13.78	17.88	70- Ghazipur
71- चन्दौली	29.39	30.03	15.11	12.83	71- Chandauli
72- वाराणसी	15.19	13.71	26.56	26.13	72- Varanasi
73- संतरविदास नगर	15.53	19.34	32.13	21.57	73- Sant Ravidas Nagar
74- मिर्जापुर	30.33	29.59	14.30	15.69	74- Mirzapur
75- सोनभद्र	51.57	32.23	13.98	22.10	75- Sonbhadra
पूर्वी सम्भाग	33.70	29.33	16.36	16.83	Eastern Region
उत्तर प्रदेश	34.47	31.10	18.32	19.36	Uttar Pradesh

10-आय
INCOME

जिला/सम्भाग	125.निवल घरेलू उत्पाद (प्रचलित भावों पर)का प्रतिशत वितरण (आधार वर्ष 2004-05) Percentage distribution of net domestic product{at current prices}(base year 2004-05) तृतीयक खण्ड Tertiary sector		District/Region
	2004-05	2012-13	
	341	342	
1- सहारनपुर	41.44	47.58	1- Saharanpur
2- मुजफ्फरनगर	40.12	45.90	2- Muzaffarnagar
3- शामली	..	46.10	3- Shamli
4- बिजनौर	41.92	48.22	4- Bijnor
5- मुरादाबाद	46.07	50.41	5- Moradabad
6- सभल	..	33.95	6- Sambhal
7- रामपुर	42.42	52.15	7- Rampur
8- अमरोहा	40.81	46.68	8- Amroha
9- मेरठ	47.17	50.08	9- Meerut
10- बागपत	42.96	47.83	10- Baghpat
11- गाजियाबाद	48.58	50.93	11- Ghaziabad
12- हापुड़	..	38.77	12- Hapur
13- गौतमबुद्ध नगर	38.84	33.74	13- G.B.Nagar
14- बुलन्दशहर	40.86	47.25	14- Bulandshahr
15- अलीगढ़	45.25	48.27	15- Aligarh
16- हाथरस	43.18	49.99	16- Hathras
17- मथुरा	47.19	44.90	17- Mathura
18- आगरा	51.19	42.56	18- Agra
19- फिरोजाबाद	44.11	53.09	19- Firozabad
20- एटा	41.88	45.39	20- Etah
21- कासगंज	..	40.15	21- Kasganj
22- मैनपुरी	42.18	49.69	22- Mainpuri
23- बदायूँ	39.42	42.23	23- Badaun
24- बरेली	47.84	44.81	24- Bareilly
25- पिलीभीत	41.86	44.15	25- Pilibhit
26- शाहजहाँपुर	41.90	46.06	26- Shahjahanpur
27- फर्रुखाबाद	41.62	54.83	27- Farrukhabad
28- कन्नौज	40.23	56.18	28- Kannauj
29- इटावा	48.17	54.40	29- Etawah
30- औरैया	48.40	55.30	30- Auraiya
पश्चिमी सम्भाग	43.93	45.42	Western Region
31- खीरी	35.71	36.84	31- Kheri
32- सीतापुर	41.68	45.68	32- Sitapur
33- हरदोई	41.33	46.09	33- Hardoi
34- उन्नाव	43.28	48.64	34- Unnao
35- लखनऊ	67.48	66.69	35- Lucknow
36- रायबरेली	47.95	53.53	36- Rae Bareli
37- कानपुर देहात	43.71	51.45	37- Kanpur Dehat
38- कानपुर नगर	65.79	64.11	38- Kanpur Nagar
39- फतेहपुर	47.81	47.64	39- Fatehpur
40- बाराबंकी	38.45	46.35	40- Barabanki
केंद्रीय सम्भाग	51.74	53.84	Central Region

10-आय
INCOME

जिला/सम्भाग	125.निवल घरेलू उत्पाद (प्रचलित भावों पर)का प्रतिशत वितरण (आधार वर्ष 2004-05) Percentage distribution of net domestic product{at current prices}(base year 2004-05) तृतीयक खण्ड Tertiary sector		District/Region
	2004-05	2012-13	
	341	342	
41- जालौन	42.15	51.19	41- Jalaun
42- झाँसी	51.74	55.47	42- Jhansi
43- लालितपुर	43.82	45.81	43- Lalitpur
44- हमीरपुर	44.91	51.05	44- Hamirpur
45- महोबा	38.84	41.99	45- Mahoba
46- बांदा	44.00	50.21	46- Banda
47- चित्रकूट	47.38	36.43	47- Chitrakoot
बुन्देलखण्ड सम्भाग	45.52	48.80	Bundelkhand Region
48- प्रतापगढ़	58.07	62.15	48- Pratapgarh
49- कौशाम्बी	56.75	58.16	49- Kaushambi
50- इलाहाबाद	56.42	59.69	50- Allahabad
51- फैजाबाद	48.93	52.11	51- Faizabad
52- अम्बेदकर नगर	46.31	48.72	52- Ambedkar Nagar
53- सुल्तानपुर	45.01	52.23	53- Sultanpur
54- अमैठी	..	51.05	54- Amethi
55- बहराइच	43.16	44.52	55- Bahraich
56- श्रावस्ती	47.18	46.13	56- Shrawasti
57- बलरामपुर	44.51	44.24	57- Balrampur
58- गोंडा	46.26	45.15	58- Gonda
59- सिद्धार्थ नगर	45.81	49.60	59- Siddharth Nagar
60- बस्ती	45.73	55.88	60- Basti
61- संतकबीर नगर	47.53	51.73	61- Sant Kabir Nagar
62- महाराजगंज	43.04	50.32	62- Mahrajganj
63- गोरखपुर	55.32	56.98	63- Gorakhpur
64- कुशीनगर	44.36	47.86	64- Kushinagar
65- देवरिया	51.11	54.79	65- Deoria
66- आजमगढ़	50.02	57.72	66- Azamgarh
67- मऊ	46.97	52.25	67- Mau
68- बालिया	52.80	52.14	68- Ballia
69- जौनपुर	53.40	55.89	69- Jaunpur
70- गाजीपुर	50.97	54.66	70- Ghazipur
71- चन्दौली	55.49	57.14	71- Chandauli
72- वाराणसी	58.25	60.17	72- Varanasi
73- संतराविदास नगर	52.34	59.10	73- Sant Ravidas Nagar
74- मिर्जापुर	55.36	54.72	74- Mirzapur
75- सोनभद्र	34.46	45.67	75- Sonbhadra
पूर्वी सम्भाग	49.94	53.84	Eastern Region
उत्तर प्रदेश	47.21	49.54	Uttar Pradesh

उत्तर प्रदेश में चयनित मदों के अधुनान्त संकेतकों पर आधारित उच्चतम एवं निम्नतम मान वाले पाँच-पाँच जनपदों के विकास संकेतक

Development indicators of selected items of highest and lowest valued based on latest indicators for each five districts of Uttar Pradesh

1. भौगोलिक क्षेत्रफल(वर्ग कि०मी०)

Geographical Area(sq.km.)

श्रेणी	जिला	उच्चतम मान वाले जनपद		Rank	District
		Districts having highest values			
		2001	2011		
1	2	3	4	1	2
1	खीरी	7680	7680	1	Kheri
2	सोनभद्र	6788	6905	2	Sonbhadra
3	हरदोई	5986	5986	3	Hardoi
4	सीतापुर	5743	5743	4	Sitapur
5	इलाहाबाद	5437	5482	5	Allahabad

निम्नतम मान वाले जनपद

Districts having lowest values

75	संतरविदास नगर	1057	1015	75	Sant Ravidas Nagar
74	गाजियाबाद	1983	1179	74	Ghaziabad
73	गौतमबुद्ध नगर	1501	1282	73	G.B.Nagar
72	बागपत	1347	1321	72	Baghpat
71	वाराणसी	1550	1535	71	Varanasi
उत्तर प्रदेश		240928	240928		Uttar Pradesh

2. कुल जनसंख्या(000)

Total Population(000)

श्रेणी	जिला	उच्चतम मान वाले जनपद		Rank	District
		Districts having highest values			
		2001	2011		
1	2	3	4	1	2
1	इलाहाबाद	4937	5954	1	Allahabad
2	मुरादाबाद	3811	4772	2	Moradabad
3	गाजियाबाद	3314	4682	3	Ghaziabad
4	आजमगढ़	3940	4614	4	Azamgarh
5	लखनऊ	3648	4590	5	Lucknow

निम्नतम मान वाले जनपद

Districts having lowest values

75	महोबा	758	876	75	Mahoba
74	चित्रकूट	802	992	74	Chitrakoot
73	हमीरपुर	994	1104	73	Hamirpur
72	श्रावस्ती	856	1117	72	Shrawasti
71	ललितपुर	978	1222	71	Lalitpur
उत्तर प्रदेश		166198	199812		Uttar Pradesh

3.जनसंख्या का घनत्व(प्रति वर्ग कि०मी०)
Density of population(Per sq. km)

श्रेणी	जिला	उच्चतम मान वाले जनपद		Rank	District
		Districts having highest values			
		2001	2011		
1	2	3	4	1	2
1	गाजियाबाद	2811	3971	1	Ghaziabad
2	वाराणसी	2045	2395	2	Varanasi
3	लखनऊ	1443	1816	3	Lucknow
4	संतरविदास नगर	1334	1555	4	Sant Ravidas Nagar
5	कानपुर नगर	1321	1452	5	Kanpur Nagar

निम्नतम मान वाले जनपद

Districts having lowest values

75	ललितपुर	194	242	75	Lalitpur
74	सोनभद्र	218	270	74	Sonbhadra
73	हमीरपुर	247	275	73	Hamirpur
72	महोबा	241	279	72	Mahoba
71	चित्रकूट	249	308	71	Chitrakoot
उत्तर प्रदेश		690	829		Uttar Pradesh

4.जनसंख्या में प्रति 10 वर्ष में प्रतिशत वृद्धि
Percentage of decennial growth of population

श्रेणी	जिला	उच्चतम मान वाले जनपद		Rank	District
		Districts having highest values			
		1991-01	2001-11		
1	2	3	4	1	2
1	गौतमबुद्ध नगर	43.36	49.11	1	G.B.Nagar
2	गाजियाबाद	46.89	41.27	2	Ghaziabad
3	श्रावस्ती	27.21	30.54	3	Shrawasti
4	बहराइच	29.20	29.10	4	Bahraich
5	बलरामपुर	22.92	27.72	5	Balrampur

निम्नतम मान वाले जनपद

Districts having lowest values

75	कानपुर नगर	28.11	9.92	75	Kanpur Nagar
74	हमीरपुर	18.11	11.12	74	Hamirpur
73	बागपत	12.97	11.95	73	Baghpat
72	फतेहपुर	21.53	14.05	72	Fatehpur
71	देवरिया	24.22	14.25	71	Deoria
उत्तर प्रदेश		25.85	20.23		Uttar Pradesh

5.जनपदवार जनसंख्या का प्रदेश की कुल जनसंख्या से प्रतिशत

Percentage of Districtwise population to state's total population

श्रेणी	जिला	उच्चतम मान वाले जनपद		Rank	District
		Districts having highest values			
		2001	2011		
1	2	3	4	1	2
1	इलाहाबाद	2.97	2.98	1	Allahabad
2	मुरादाबाद	2.29	2.39	2	Moradabad
3	गाजियाबाद	1.99	2.34	3	Ghaziabad
4	आजमगढ़	2.37	2.31	4	Azamgarh
5	लखनऊ	2.19	2.30	5	Lucknow

निम्नतम मान वाले जनपद

Districts having lowest values

75	महोबा	0.46	0.44	75	Mahoba
74	चित्रकूट	0.48	0.50	74	Chitrakoot
73	हमीरपुर	0.60	0.55	73	Hamirpur
72	श्रावस्ती	0.52	0.56	72	Shrawasti
71	ललितपुर	0.59	0.61	71	Lalitpur
उत्तर प्रदेश		100.00	100.00		Uttar Pradesh

6.नगरीय जनसंख्या का कुल जनसंख्या से प्रतिशत

Percentage of urban population to total population

श्रेणी	जिला	उच्चतम मान वाले जनपद		Rank	District
		Districts having highest values			
		2001	2011		
1	2	3	4	1	2
1	गाजियाबाद	55.20	67.55	1	Ghaziabad
2	लखनऊ	63.63	66.21	2	Lucknow
3	कानपुर नगर	67.12	65.83	3	Kanpur Nagar
4	गौतमबुद्ध नगर	37.39	59.12	4	G.B.Nagar
5	मेरठ	48.44	51.08	5	Meerut

निम्नतम मान वाले जनपद

Districts having lowest values

75	श्रावस्ती	2.84	3.46	75	Shrawasti
74	कुशीनगर	4.58	4.72	74	Kushinagar
73	महराजगंज	5.09	5.02	73	Mahrajganj
72	सुल्तानपुर	4.74	5.26	72	Sultanpur
71	प्रतापगढ़	5.29	5.46	71	Pratapgarh
उत्तर प्रदेश		20.78	22.27		Uttar Pradesh

7.प्रति हजार पुरुषों पर स्त्रियों की संख्या (लिंगानुपात)
No. of females per thousand of males (sex ratio)

श्रेणी	जिला	उच्चतम मान वाले जनपद		Rank	District
		Districts having highest values			
		2001	2011		
1	2	3	4	1	2
1	जौनपुर	1014	1024	1	Jaunpur
2	आजमगढ़	1020	1019	2	Azamgarh
3	देवरिया	1002	1017	3	Deoria
4	प्रतापगढ़	1004	998	4	Pratapgarh
5	सुल्तानपुर	980	983	5	Sultanpur

निम्नतम मान वाले जनपद

Districts having lowest values

75	गौतमबुद्ध नगर	839	851	75	G.B.Nagar
74	हमीरपुर	852	861	74	Hamirpur
73	बागपत	847	861	73	Baghpat
72	कानपुर नगर	855	862	72	Kanpur Nagar
71	बांदा	860	863	71	Banda
	उत्तर प्रदेश	898	912		Uttar Pradesh

8.जनपदवार अनुसूचित जाति की जनसंख्या का कुल जनसंख्या से प्रतिशत

Percentage of Districtwise S.C. population to total population

श्रेणी	जिला	उच्चतम मान वाले जनपद		Rank	District
		Districts having highest values			
		2001	2011		
1	2	3	4	1	2
1	कौशाम्बी	36.10	34.72	1	Kaushambi
2	सीतापुर	31.87	32.26	2	Sitapur
3	हरदोई	31.36	31.14	3	Hardoi
4	उन्नाव	30.64	30.52	4	Unnao
5	रायबरेली	29.83	30.26	5	Rae Bareli

निम्नतम मान वाले जनपद

Districts having lowest values

75	बागपत	10.98	11.44	75	Baghpat
74	बरेली	12.65	12.52	74	Bareilly
73	बलरामपुर	13.48	12.90	73	Balrampur
72	गौतमबुद्ध नगर	16.31	13.11	72	G.B.Nagar
71	रामपुर	13.38	13.18	71	Rampur
	उत्तर प्रदेश	21.15	20.70		Uttar Pradesh

9. अनुसूचित जाति की जनपदवार जनसंख्या का प्रदेश की कुल
अनुसूचित जाति की जनसंख्या से प्रतिशत

Percentage of Districtwise S.C. population to state's total S.C. population

श्रेणी	जिला	उच्चतम मान वाले जनपद		Rank	District
		Districts having highest values			
		2001	2011		
1	2	3	4	1	2
1	सीतापुर	3.28	3.50	1	Sitapur
2	इलाहाबाद	3.03	3.17	2	Allahabad
3	हरदोई	3.03	3.08	3	Hardoi
4	आजमगढ़	2.88	2.83	4	Azamgarh
5	खीरी	2.33	2.57	5	Kheri

निम्नतम मान वाले जनपद

Districts having lowest values

75	बागपत	0.36	0.36	75	Baghpat
74	श्रावस्ती	0.62	0.46	74	Shrawasti
73	गौतमबुद्ध नगर	0.56	0.52	73	G.B.Nagar
72	महोबा	0.52	0.53	72	Mahoba
71	ललितपुर	0.69	0.58	71	Lalitpur
उत्तर प्रदेश		100.00	100.00		Uttar Pradesh

10. धर्मानुसार जनसंख्या का प्रतिशत वितरण(मुस्लिम)

Percentage distribution of religion wise population(Muslim)

श्रेणी	जिला	उच्चतम मान वाले जनपद		Rank	District
		Districts having highest values			
		1991	2001		
1	2	3	4	1	2
1	रामपुर	47.95	49.14	1	Rampur
2	मुरादाबाद	42.70	45.54	2	Moradabad
3	बिजनौर	40.35	41.71	3	Bijnor
4	अमरोहा	..	39.38	4	Amroha
5	सहारनपुर	36.12	39.11	5	Saharanpur

निम्नतम मान वाले जनपद

Districts having lowest values

75	ललितपुर	2.73	2.95	75	Lalitpur
74	चित्रकूट	..	3.55	74	Chitrakoot
73	मैनपुरी	5.09	5.30	73	Mainpuri
72	सोनभद्र	4.94	5.40	72	Sonbhadra
71	बलिया	6.04	6.57	71	Ballia
उत्तर प्रदेश		17.72	18.5		Uttar Pradesh

11.जनसंख्या वर्गानुसार ग्रामों की संख्या का कुल ग्रामों से एवं उनकी जनसंख्या का कुल जनसंख्या से प्रतिशत 2011
Percentage of villages according to population classes to total villages and their population to total
 11.01 200 से कम जनसंख्या के ग्राम

villages below 200 population

श्रेणी	जिला	उच्चतम मान वाले जनपद		Rank	District
		Districts having highest values			
		200 से कम जनसंख्या के ग्रामों की संख्या का कुल ग्रामोंकी संख्या से प्रतिशत	200 से कम जनसंख्या के ग्रामों की जनसंख्या का कुल ग्रामोंकी जनसंख्या से प्रतिशत		
		Percentage of no. of villages below 200 population to total no. of	Percentage of population of villages below 200 population to total		
1	2	3	4	1	2
1	बस्ती	16.13	1.86	1	Basti
2	मऊ	19.36	1.33	2	Mau
3	सोनभद्र	16.20	1.15	3	Sonbhadra
4	चन्दौली	16.11	1.08	4	Chandauli
5	आजमगढ़	15.28	1.04	5	Azamgarh

निम्नतम मान वाले जनपद

Districts having lowest values

75	श्रावस्ती	1.85	0.04	75	Shrawasti
74	अलीगढ़	1.28	0.05	74	Aligarh
73	आगरा	1.39	0.05	73	Agra
72	बुलन्दशहर	2.09	0.06	72	Bulandshahr
71	बागपत	4.19	0.07	71	Baghpat
उत्तर प्रदेश		7.69	0.28	Uttar Pradesh	

11.02 5000 या उससे अधिक जनसंख्या के ग्राम

Villages 5000 or above population

श्रेणी	जिला	उच्चतम मान वाले जनपद		Rank	District
		Districts having highest values			
		5000 या उससे अधिक जनसंख्या के ग्रामों की संख्या का कुल ग्रामोंकी संख्या से प्रतिशत	5000 या उससे अधिक जनसंख्या के ग्रामों की जनसंख्या का कुल ग्रामोंकी जनसंख्या से प्रतिशत		
		Percentage of no. of villages 5000 or above population to total no. of	Percentage of population of villages 5000 or above population to total		
1	2	3	4	1	2
1	बागपत	15.36	23.90	1	Baghpat
2	मुजफ्फरनगर	12.42	20.09	2	Muzaffarnagar
3	मेरठ	9.64	18.99	3	Meerut
4	मथुरा	8.46	18.60	4	Mathura
5	बांदा	7.88	18.42	5	Banda

निम्नतम मान वाले जनपद

Districts having lowest values

75	संतकबीर नगर	0.63	4.23	75	Sant Kabir Nagar
74	बस्ती	0.53	4.30	74	Basti
73	शाहजहाँपुर	0.85	4.67	73	Shahjahanpur
72	संतरविदास नगर	1.18	5.93	72	Sant Ravidas Nagar
71	सिद्धार्थ नगर	0.97	6.07	71	Siddharth Nagar
उत्तर प्रदेश		3.37	8.78	Uttar Pradesh	

12. कुल जनसंख्या में मुख्य कर्मकरों का प्रतिशत
Percentage of main workers to total population

श्रेणी	जिला	उच्चतम मान वाले जनपद		Rank	District
		Districts having highest values			
		2001	2011		
1	2	3	4	1	2
1	ललितपुर	29.57	29.23	1	Lalitpur
2	चित्रकूट	27.99	28.50	2	Chitrakoot
3	झाँसी	26.76	28.02	3	Jhansi
4	गौतमबुद्ध नगर	27.95	27.82	4	G.B.Nagar
5	महोबा	26.90	27.25	5	Mahoba

निम्नतम मान वाले जनपद

Districts having lowest values

75	कुशीनगर	19.88	14.68	75	Kushinagar
74	देवरिया	17.15	14.69	74	Deoria
73	संतकबीर नगर	20.77	15.48	73	Sant Kabir Nagar
72	महाराजगंज	22.05	16.36	72	Mahrajganj
71	गोरखपुर	18.38	16.81	71	Gorakhpur
	उत्तर प्रदेश	23.67	22.34		Uttar Pradesh

13. कृषि में लगे मुख्य कर्मकरों का कुल मुख्य कर्मकरों से प्रतिशत
Percentage of main agricultural workers to total main workers

श्रेणी	जिला	उच्चतम मान वाले जनपद		Rank	District
		Districts having highest values			
		2001	2011		
1	2	3	4	1	2
1	श्रावस्ती	60.98	83.25	1	Shrawasti
2	बलरामपुर	69.67	79.26	2	Balrampur
3	बहराइच	61.22	78.45	3	Bahraich
4	चित्रकूट	54.86	77.95	4	Chitrakoot
5	ललितपुर	74.81	77.91	5	Lalitpur

निम्नतम मान वाले जनपद

Districts having lowest values

75	गाजियाबाद	26.15	17.80	75	Ghaziabad
74	गौतमबुद्ध नगर	27.72	19.31	74	G.B.Nagar
73	लखनऊ	22.80	20.74	73	Lucknow
72	वाराणसी	34.32	27.17	72	Varanasi
71	कानपुर नगर	21.73	27.24	71	Kanpur Nagar
	उत्तर प्रदेश	45.27	56.74		Uttar Pradesh

14.मुख्य कृषकों का कुल मुख्य कर्मकरों से प्रतिशत

Percentage of main cultivators to total main workers

श्रेणी	जिला	उच्चतम मान वाले जनपद		Rank	District
		Districts having highest values			
		2001	2011		
1	2	3	4	1	2
1	ललितपुर	68.60	61.31	1	Lalitpur
2	बदायूं	65.14	59.52	2	Badaun
3	मैनपुरी	67.30	55.52	3	Mainpuri
4	श्रावस्ती	73.14	54.14	4	Shrawasti
5	कासगंज	..	53.79	5	Kasganj

निम्नतम मान वाले जनपद

Districts having lowest values

75	गाजियाबाद	17.62	11.16	75	Ghaziabad
74	लखनऊ	21.03	11.84	74	Lucknow
73	गौतमबुद्ध नगर	26.98	13.28	73	G.B.Nagar
72	कानपुर नगर	18.50	14.20	72	Kanpur Nagar
71	वाराणसी	20.91	16.49	71	Varanasi
उत्तर प्रदेश		46.98	34.90		Uttar Pradesh

15.मुख्य कृषि श्रमिकों का कुल मुख्य कर्मकरों से प्रतिशत

Percentage of main agricultural labourers to total main workers

श्रेणी	जिला	उच्चतम मान वाले जनपद		Rank	District
		Districts having highest values			
		2001	2011		
1	2	3	4	1	2
1	कौशाम्बी	29.71	45.01	1	Kaushambi
2	सोनभद्र	33.70	37.09	2	Sonbhadra
3	महाराजगंज	24.15	35.11	3	Mahrajganj
4	कुशीनगर	27.44	33.85	4	Kushinagar
5	बांदा	23.59	32.14	5	Banda

निम्नतम मान वाले जनपद

Districts having lowest values

75	गौतमबुद्ध नगर	5.66	6.02	75	G.B.Nagar
74	गाजियाबाद	13.05	6.64	74	Ghaziabad
73	लखनऊ	6.49	8.90	73	Lucknow
72	वाराणसी	22.81	10.68	72	Varanasi
71	संतरविदास नगर	5.83	12.58	71	Sant Ravidas Nagar
उत्तर प्रदेश		15.14	21.84		Uttar Pradesh

16.पारिवारिक उद्योग में लगे मुख्य कर्मकरो का कुल मुख्य कर्मकरो से प्रतिशत

Percentage of main workers in household Industries

श्रेणी	जिला	उच्चतम मान वाले जनपद		Rank	District
		Districts having highest values			
		2001	2011		
1	2	3	4	1	2
1	मऊ	21.40	22.09	1	Mau
2	वाराणसी	23.47	14.33	2	Varanasi
3	संतरविदास नगर	27.28	13.58	3	Sant Ravidas Nagar
4	चन्दौली	8.50	9.12	4	Chandauli
5	आजमगढ़	9.40	9.07	5	Azamgarh

निम्नतम मान वाले जनपद

Districts having lowest values

75	औरैया	2.46	2.22	75	Auraiya
74	बांदा	3.14	2.29	74	Banda
73	ललितपुर	2.88	2.59	73	Lalitpur
72	बदायूं	2.16	2.64	72	Badaun
71	बहराइच	2.22	2.65	71	Bahraich
उत्तर प्रदेश		5.32	5.40		Uttar Pradesh

17.अन्य मुख्य कर्मकरो का कुल मुख्य कर्मकरो से प्रतिशत

Percentage of other main workers to total main workers

श्रेणी	जिला	उच्चतम मान वाले जनपद		Rank	District
		Districts having highest values			
		2001	2011		
1	2	3	4	1	2
1	गाजियाबाद	73.24	77.12	1	Ghaziabad
2	गौतमबुद्ध नगर	63.78	75.01	2	G.B.Nagar
3	लखनऊ	68.05	73.18	3	Lucknow
4	कानपुर नगर	70.35	68.62	4	Kanpur Nagar
5	मेरठ	61.55	62.23	5	Meerut

निम्नतम मान वाले जनपद

Districts having lowest values

75	श्रावस्ती	10.02	12.92	75	Shrawasti
74	बलरामपुर	13.09	17.33	74	Balrampur
73	हरदोई	17.09	18.88	73	Hardoi
72	बहराइच	16.12	18.89	72	Bahraich
71	चित्रकूट	17.88	19.23	71	Chitrakoot
उत्तर प्रदेश		32.56	37.86		Uttar Pradesh

18.कुल साक्षरता दर

Total Literacy rate

श्रेणी	जिला	उच्चतम मान वाले जनपद		Rank	District
		Districts having highest values			
		2001	2011		
1	2	3	4	1	2
1	गौतमबुद्ध नगर	68.69	80.12	1	G.B.Nagar
2	कानपुर नगर	74.37	79.65	2	Kanpur Nagar
3	औरैया	70.50	78.95	3	Auraiya
4	इटावा	69.57	78.41	4	Etawah
5	गाजियाबाद	69.74	78.07	5	Ghaziabad

निम्नतम मान वाले जनपद

Districts having lowest values

75	श्रावस्ती	33.82	46.74	75	Shrawasti
74	बहराइच	35.16	49.36	74	Bahraich
73	बलरामपुर	34.60	49.51	73	Balrampur
72	बदायूँ	38.17	51.29	72	Badaun
71	रामपुर	38.76	53.34	71	Rampur
	उत्तर प्रदेश	56.27	67.68		Uttar Pradesh

19.पुरुष साक्षरता दर

Male Literacy rate

श्रेणी	जिला	उच्चतम मान वाले जनपद		Rank	District
		Districts having highest values			
		2001	2011		
1	2	3	4	1	2
1	गौतमबुद्ध नगर	81.26	88.06	1	G.B.Nagar
2	औरैया	80.14	86.11	2	Auraiya
3	इटावा	79.92	86.06	3	Etawah
4	गाजियाबाद	79.84	85.42	4	Ghaziabad
5	झाँसी	78.76	85.38	5	Jhansi

निम्नतम मान वाले जनपद

Districts having lowest values

75	श्रावस्ती	46.67	57.16	75	Shrawasti
74	बहराइच	45.58	58.34	74	Bahraich
73	बलरामपुर	45.84	59.73	73	Balrampur
72	बदायूँ	48.96	60.98	72	Badaun
71	रामपुर	48.20	61.40	71	Rampur
	उत्तर प्रदेश	68.82	77.28		Uttar Pradesh

20.स्त्री साक्षरता दर

Female Literacy rate

श्रेणी	जिला	उच्चतम मान वाले जनपद		Rank	District
		Districts having highest values			
		2001	2011		
1	2	3	4	1	2
1	कानपुर नगर	67.46	75.05	1	Kanpur Nagar
2	लखनऊ	60.47	71.54	2	Lucknow
3	गौतमबुद्ध नगर	53.70	70.82	3	G.B.Nagar
4	औरैया	59.13	70.61	4	Auraiya
5	गाजियाबाद	58.01	69.79	5	Ghaziabad

निम्नतम मान वाले जनपद

Districts having lowest values

75	श्रावस्ती	18.58	34.78	75	Shrawasti
74	बलरामपुर	21.79	38.43	74	Balrampur
73	बहराइच	22.78	39.18	73	Bahraich
72	बदायूँ	25.14	40.09	72	Badaun
71	रामपुर	27.89	44.44	71	Rampur
उत्तर प्रदेश		42.22	57.18		Uttar Pradesh

21.स्त्री-पुरुष साक्षरता दर में अन्तर

Difference in literacy rates of Female & Male

श्रेणी	जिला	उच्चतम मान वाले जनपद		Rank	District
		Districts having highest values			
		2001	2011		
1	2	3	4	1	2
1	महराजगंज	35.99	26.93	1	Mahrajganj
2	संतरविदास नगर	37.32	25.44	2	Sant Ravidas Nagar
3	बुलन्दशहर	31.83	25.36	3	Bulandshahr
4	कुशीनगर	34.01	25.35	4	Kushinagar
5	मथुरा	33.04	25.07	5	Mathura

निम्नतम मान वाले जनपद

Districts having lowest values

75	कानपुर नगर	12.79	8.57	75	Kanpur Nagar
74	लखनऊ	15.51	11.02	74	Lucknow
73	औरैया	21.01	15.50	73	Auraiya
72	गाजियाबाद	21.83	15.63	72	Ghaziabad
71	इटावा	22.54	16.45	71	Etawah
उत्तर प्रदेश		26.60	20.10		Uttar Pradesh

22.ग्रामीण साक्षरता दर

Rural literacy rate

श्रेणी	जिला	उच्चतम मान वाले जनपद		Rank	District
		Districts having highest values			
		2001	2011		
1	2	3	4	1	2
1	औरैया	68.52	77.54	1	Auraiya
2	इटावा	67.37	77.30	2	Etawah
3	मैनपुरी	63.50	75.37	3	Mainpuri
4	कानपुर देहात	65.81	75.33	4	Kanpur Dehat
5	गौतमबुद्ध नगर	64.89	74.77	5	G.B.Nagar

निम्नतम मान वाले जनपद

Districts having lowest values

75	श्रावस्ती	33.11	46.10	75	Shrawasti
74	बहराइच	31.65	47.53	74	Bahraich
73	बलरामपुर	32.03	47.98	73	Balrampur
72	बदायूं	34.70	49.56	72	Badaun
71	रामपुर	33.99	52.41	71	Rampur
उत्तर प्रदेश		52.53	65.46		Uttar Pradesh

23.नगरीय साक्षरता दर

Urban literacy rate

श्रेणी	जिला	उच्चतम मान वाले जनपद		Rank	District
		Districts having highest values			
		2001	2011		
1	2	3	4	1	2
1	औरैया	81.91	85.70	1	Auraiya
2	सोनभद्र	82.69	84.31	2	Sonbhadra
3	गौतमबुद्ध नगर	74.85	83.73	3	G.B.Nagar
4	सुल्तानपुर	78.36	83.14	4	Sultanpur
5	इलाहाबाद	79.14	82.51	5	Allahabad

निम्नतम मान वाले जनपद

Districts having lowest values

75	रामपुर	52.18	56.00	75	Rampur
74	बदायूं	53.28	59.14	74	Badaun
73	बरेली	58.91	63.05	73	Bareilly
72	मुरादाबाद	56.64	63.35	72	Moradabad
71	श्रावस्ती	57.70	63.74	71	Shrawasti
उत्तर प्रदेश		69.75	75.14		Uttar Pradesh

24. अनुसूचित जाति साक्षरता दर

S.C. literacy rate

श्रेणी	जिला	उच्चतम मान वाले जनपद		Rank	District
		Districts having highest values			
		1991	2011		
1	2	3	4	1	2
1	गाजियाबाद	62.31	73.43	1	Ghaziabad
2	कन्नौज	48.48	72.44	2	Kannauj
3	इटावा	62.07	71.95	3	Etawah
4	मेरठ	60.83	71.69	4	Meerut
5	हापुड़	..	70.91	5	Hapur

निम्नतम मान वाले जनपद

Districts having lowest values

71	बलरामपुर	24.44	40.41	71	Balrampur
72	श्रावस्ती	25.71	40.92	72	Shrawasti
73	बहराइच	27.50	43.24	73	Bahraich
74	गोण्डा	29.45	48.61	74	Gonda
75	मैनपुरी	56.47	48.98	75	Mainpuri
उत्तर प्रदेश		46.27	60.89		Uttar Pradesh

25. प्रति लाख जनसंख्या पर विद्यालयों की संख्या
No. of Schools per lakh of population
25.01 जू.बे. विद्यालय
J.B.S.

श्रेणी	जिला	उच्चतम मान वाले जनपद		Rank	District
		Districts having highest values			
		2000-01	2014-15		
1	2	3	4	1	2
1	हाथरस	96.46	138.02	1	Hathras
2	अमरोहा	81.69	131.24	2	Amroha
3	इटावा	121.57	129.86	3	Etawah
4	औरैया	104.33	128.97	4	Auraiya
5	मैनपुरी	111.52	124.52	4	Mainpuri

निम्नतम मान वाले जनपद

Districts having lowest values

75	हापुड़	83.44	36.87	75	Hapur
74	गाजियाबाद	39.02	42.86	74	Ghaziabad
73	सम्भल	65.91	46.51	73	sambhal
72	वाराणसी	46.00	47.10	72	Varanasi
71	इलाहाबाद	30.00	54.96	71	Allahabad
उत्तर प्रदेश		54.00	79.20		Uttar Pradesh

25.02 सी.बे.विद्यालय

S.B.S.

श्रेणी	जिला	उच्चतम मान वाले जनपद		Rank	District
		Districts having highest values			
		2000-01	2014-15		
1	2	3	4	1	2
1	हाथरस	20.00	67.51	1	Hathras
2	अमरोहा	20.00	63.95	2	Amroha
3	इटावा	19.00	63.45	3	Etawah
4	कन्नौज	18.00	61.89	4	Kannauj
5	जालौन	23.00	61.31	5	Jalaun

निम्नतम मान वाले जनपद

Districts having lowest values

75	गाजियाबाद	6.00	5.87	75	Ghaziabad
74	हापुड़	..	15.37	74	Hapur
73	सम्भल	..	20.44	73	sambhal
72	मिर्जापुर	4.00	23.61	72	Mirzapur
71	मऊ	13.00	25.63	71	Mau
उत्तर प्रदेश		12.00	36.65		Uttar Pradesh

25.03 उ.मा. विद्यालय

H.S.S.

श्रेणी	जिला	उच्चतम मान वाले जनपद		Rank	District
		Districts having highest values			
		2000-01	2014-15		
1	2	3	4	1	2
1	कौशाम्बी	7.00	25.81	1	Kaushambi
2	एटा	8.00	22.99	2	Etah
3	गाजीपुर	11.00	22.46	3	Ghazipur
4	हाथरस	8.00	20.58	4	Hathras
5	औरैया	9.00	18.21	5	Auraiya

निम्नतम मान वाले जनपद

Districts having lowest values

75	सिद्धार्थ नगर	3.00	4.55	75	Siddharth Nagar
74	बलरामपुर	2.00	4.68	74	Balrampur
73	श्रावस्ती	2.00	4.84	73	Shrawasti
72	खीरी	2.00	5.08	72	Kheri
71	बहराइच	2.00	5.29	71	Bahraich
उत्तर प्रदेश		5.00	4.57		Uttar Pradesh

26. पढ़ाई बीच में छोड़ने की दर

Drop out rate

26.01 जू00बे0विद्यालय (i-v)

J.B.S. (i-v)

श्रेणी	जिला	उच्चतम मान वाले जनपद		Rank	District
		Districts having highest values			
		2009-10	2014-15		
1	2	3	4	1	2
1	मुरादाबाद	43.99	59.82	1	Moradabad
2	मुजफ्फरनगर	42.72	48.74	2	Muzaffarnagar
3	अमरोहा	26.79	44.80	3	Amroha
4	हाथरस	8.00	44.43	4	Hathras
5	कुशीनगर	54.13	41.79	5	Kushinagar

निम्नतम मान वाले जनपद

Districts having lowest values

75	वाराणसी	18.79	0.70	75	Varanasi
74	चन्दौली	5.29	1.57	74	Chandauli
73	बांदा	21.06	1.77	73	Banda
72	औरैया	24.56	2.70	72	Auraiya
71	मेरठ	33.74	3.61	71	Meerut
उत्तर प्रदेश		29.31	65.97		Uttar Pradesh

26.02 सी.बे.विद्यालय(i-viii)

S.B.S.(i-viii)

श्रेणी	जिला	उच्चतम मान वाले जनपद		Rank	District
		Districts having highest values			
		2009-10	2014-15		
1	2	3	4	1	2
1	सोनभद्र	60.56	67.22	1	Sonbhadra
2	चन्दौली	68.87	62.80	2	Chandauli
3	मिर्जापुर	59.80	58.92	3	Mirzapur
4	वाराणसी	23.34	53.36	4	Varanasi
5	सन्तरविदास नगर	40.70	49.45	5	Santravidasnagar

निम्नतम मान वाले जनपद

Districts having lowest values

75	लखनऊ	54.06	2.06	75	Lucknow
74	वाराणसी	29.26	13.36	74	Varanasi
73	एटा	29.46	14.43	73	Etawah
72	चन्दौली	32.73	18.67	72	Chandauli
71	कानपुर नगर	0.00	18.83	71	Kanpur Nagar
उत्तर प्रदेश		56.11	39.29		Uttar Pradesh

27. 01छात्र नामांकन अनुपात

**Student Enrolment ratio
J.B.S.**

श्रेणी	जिला	उच्चतम मान वाले जनपद		Rank	District
		Districts having highest values			
		2003-04	2014-15		
1	2	3	4	1	2
1	कुशीनगर	62.47	405.04	1	Kushinagar
2	सोनभद्र	85.16	300.96	2	Sonbhadra
3	रायबरेली	95.29	211.45	3	Raebareli
4	इटावा	112.38	203.28	4	Etawah
5	मैनपुरी	106.26	203.24	5	Mainpuri

निम्नतम मान वाले जनपद

Districts having lowest values

75	मुरादाबाद	76.20	54.52	75	Moradabad
74	गाजियाबाद	90.91	67.41	74	Ghaziabad
73	हापुड़	..	74.56	73	Hapur
72	प्रतापगढ़	99.61	82.98	72	Pratapgarh
71	वाराणसी	71.57	90.20	71	Varanasi
	उत्तर प्रदेश	74.32	65.97		Uttar Pradesh

27.02 सी.बे.विद्यालय

S.B.S.

श्रेणी	जिला	उच्चतम मान वाले जनपद		Rank	District
		Districts having highest values			
		2003-04	2014-15		
1	2	3	4	1	2
1	कानपुर देहात	43.87	93.51	1	Kanpur Dehat
2	गाजीपुर	22.75	80.80	2	Ghazipur
3	ललितपुर	52.90	76.70	3	Lalitpur
4	लखनऊ	21.32	75.20	4	Lucknow
5	महाराजगंज	28.32	74.96	5	Mahrajganj

निम्नतम मान वाले जनपद

Districts having lowest values

75	गाजियाबाद	21.86	17.01	75	Ghaziabad
74	रामपुर	14.06	24.38	74	Rampur
73	वाराणसी	48.73	28.16	73	Varanasi
72	मुरादाबाद	26.43	28.28	72	Moradabad
71	मुजफ्फरनगर	15.67	29.24	71	Muzaffarnagar
	उत्तर प्रदेश	33.36	59.29		Uttar Pradesh

28.प्रति लाख जनसंख्या पर लो०नि०वि० के अधीन पक्की सड़कों की लम्बाई(कि०मी०)

Length of P.W.D. Pucca roads per lakh population (Km)

श्रेणी	जिला	उच्चतम मान वाले जनपद		Rank	District
		Districts having highest values			
		2000-01	2013-14		
1	2	3	4	1	2
1	सोनभद्र	73.82	371.34	1	Sonbhadra
2	सुलतानपुर	72.17	175.00	2	Sultanpur
3	महोबा	106.77	183.00	3	Mahoba
4	औरैया	86.53	172.38	4	Auraya
5	मैनपुरी	86.06	170.20	5	Mainpuri

निम्नतम मान वाले जनपद

Districts having lowest values

75	कानपुर नगर	40.16	54.81	75	Kanpur Nagar
74	गाजियाबाद	41.88	57.79	74	Ghaziabad
73	गौतमबुद्ध नगर	53.74	64.81	73	Gautambuddhnagar
72	मेरठ	34.88	67.58	72	Meerut
71	वाराणसी	43.52	68.77	71	Varanasi
उत्तर प्रदेश		60.30	104.45		Uttar Pradesh

29.प्रति हजार वर्ग कि०मी० पर लो०नि०वि० के अधीन कुल पक्की सड़कों की लम्बाई (कि०मी०)

Length of P.W.D. Pucca roads per thousand Sq. Km.(Km)

श्रेणी	जिला	उच्चतम मान वाले जनपद		Rank	District
		Districts having highest values			
		2000-01	2013-14		
1	2	3	4	1	2
1	गाजियाबाद	694.91	1828.75	1	Ghaziabad
2	वाराणसी	883.87	1800.63	2	Varanasi
3	संतरविदास नगर	856.2	1489.17	3	Sant Ravidas Nagar
4	आजमगढ़	533.77	1483.84	4	Azamgarh
5	सुलतानपुर	519.16	1482.73	5	Sultanpur

निम्नतम मान वाले जनपद

Districts having lowest values

75	महोबा	246.50	505.80	75	Mahoba
74	बांदा	293.39	504.19	74	Banda
73	चित्रकूट	182.46	469.83	73	Chitrakoot
72	हमीरपुर	300.37	450.25	72	Hamirpur
71	ललितपुर	240.33	208.56	71	Lalitpur
उत्तर प्रदेश		415.63	924.59		Uttar Pradesh

30.प्रति लाख जनसंख्या पर कुल पक्की सड़कों की लम्बाई(कि०मी०)

Length of total pucca roads per lakh population (Km)

श्रेणी	जिला	उच्चतम मान वाले जनपद		Rank	District
		Districts having highest values			
		2000-01	2013-14		
1	2	3	4	1	2
1	कुशीनगर	85.16	296.12	1	Kushinagar
2	सोनभद्र	106.26	186.35	2	Sonbhadra
3	रायबरेली	170.14	180.51	3	Raebareli
4	इटावा	87.92	178.70	4	Etawah
5	मैनपुरी	101.02	173.49	5	Mainpuri

निम्नतम मान वाले जनपद

Districts having lowest values

75	मुरादाबाद	76.20	54.52	75	Moradabad
74	गाजियाबाद	90.91	67.41	74	Ghaziabad
73	हापुड़	..	74.56	73	Hapur
72	प्रतापगढ़	99.61	82.98	72	Pratapgarh
71	वाराणसी	71.57	90.20	71	Varanasi
उत्तर प्रदेश		80.44	116.37		Uttar Pradesh

31.प्रति हजार वर्ग कि० मी० पर कुल पक्की सड़कों की लम्बाई(कि०मी०)

Length of total pucca roads per thousand Sq. Km.(Km)

श्रेणी	जिला	उच्चतम मान वाले जनपद		Rank	District
		Districts having highest values			
		2000-01	2013-14		
1	2	3	4	1	2
1	लखनऊ	2318.43	308.35	1	Lucknow
2	वाराणसी	1487.30	220.39	2	Varanasi
3	मऊ	628.14	163.11	3	Mau
4	सहारनपुर	650.58	161.72	4	Saharanpur
5	कानपुर नगर	1118.86	159.14	5	Kanpur Nagar

Districts having lowest values

75	ललितपुर	258.58	34.57	75	Lalitpur
74	हमीरपुर	319.94	47.80	74	Hamirpur
73	मुरादाबाद	781.87	49.76	73	Moradabad
72	खीरी	264.58	51.04	72	Kheri
71	जालौन	412.49	52.33	71	Jalaun
उत्तर प्रदेश		561.92	80.39		Uttar Pradesh

32.प्रति लाख जनसंख्या पर एलोपैथिक चिकित्सालयों/औषधालयों की संख्या (प्रा० स्वा० केन्द्रसहित)

No. of Allopathic hospitals/dispensaries per lakh of population(including P.H.Cs.)

श्रेणी	जिला	उच्चतम मान वाले जनपद		Rank	District
		Districts having highest values			
		2000-01	2014-15		
1	2	3	4	1	2
1	इटावा	3.51	4.29	1	Etawah
2	महोबा	2.96	4.26	2	Mahoba
3	कौशाम्बी	3.63	3.96	3	Kaushambi
4	हमीरपुर	4.70	3.85	4	Hamirpur
5	सुल्तानपुर	3.04	3.69	5	Sultanpur

निम्नतम मान वाले जनपद

Districts having lowest values

75	गाजियाबाद	1.79	1.50	75	Ghaziabad
74	गौतमबुद्ध नगर	2.27	1.51	74	G.B.Nagar
73	अलीगढ़.	2.58	1.51	73	Aligarh
72	कानपुर नगर	3.65	1.69	72	Kanpur Nagar
71	लखनऊ	1.98	1.73	71	Lucknow
उत्तर प्रदेश		2.88	2.39		Uttar Pradesh

33.प्रति लाख जनसंख्या पर पी० सी० ओ० की संख्या (बी.एस.एन.एल)

No. of P.C.O. per lakh of population (B.S.N.L.)

श्रेणी	जिला	उच्चतम मान वाले जनपद		Rank	District
		Districts having highest values			
		2000-01	2014-15		
1	2	3	4	1	2
1	हमीरपुर	48.75	286.62	1	Hamirpur
2	रायबरेली	61.87	183.61	2	Raebareli
3	लखनऊ	170.69	178.94	3	Lucknow
4	जालौन	87.29	138.02	4	Jalaun
5	खीरी	88.06	47.81	5	Kheri

निम्नतम मान वाले जनपद

Districts having lowest values

75	इटावा	42.69	1.20	75	Etawah
74	औरैया	25.59	1.23	74	Auraiya
73	कासगंज	..	2.10	73	Kasganj
72	बरेली	19.59	2.34	72	Bareilly
71	हाथरस	14.55	2.47	71	Hathras
उत्तर प्रदेश		52.58	10.73		Uttar Pradesh

34. विद्युतीकृत ग्रामों का कुल आबाद ग्रामों से प्रतिशत

Percentage of electrified villages to total inhabited villages

श्रेणी	जिला	उच्चतम मान वाले जनपद		Rank	District
		Districts having highest values			
		2000-01	2014-15		
1	2	3	4	1	2
1	फैजाबाद	89.90	191.42	1	Faizabad
2	एटा	76.91	176.91	2	Etah
3	बहराइच	75.60	138.56	3	Bahraich
4	गाजियाबाद	96.40	103.07	4	Ghaziabad
5	झाँसी	73.95	102.55	5	Jhansi

निम्नतम मान वाले जनपद

Districts having lowest values

75	संतरविदास नगर	56.60	55.29	75	Sant Ravidas Nagar
74	गाजीपुर	88.15	61.35	74	Ghazipur
73	बस्ती	59.64	71.93	73	Basti
72	वाराणसी	77.15	72.42	72	Varanasi
71	संतकबीरनगर	54.70	73.07	71	Santkabirnagar
उत्तर प्रदेश		78.90	89.03		Uttar Pradesh

35. प्रति व्यक्ति विद्युत उपभोग का मात्रा

Per capita electricity consumption

श्रेणी	जिला	उच्चतम मान वाले जनपद		Rank	District
		Districts having highest values			
		2000-01	2014-15		
1	2	3	4	1	2
1	गौतमबुद्ध नगर	..	1977.39	1	G.B.Nagar
2	गाजियाबाद	751.35	1163.97	2	Ghaziabad
3	आगरा	309.83	808.42	3	Agra
4	लखनऊ	414.07	710.89	4	Lucknow
5	मुजफ्फरनगर	236.00	701.14	5	Muzaffarnagar

निम्नतम मान वाले जनपद

Districts having lowest values

75	कुशीनगर	39.58	55.51	75	Kushinagar
74	सिद्धार्थ नगर	32.00	58.31	74	Siddharth Nagar
73	बलरामपुर	44.39	59.50	73	Balrampur
72	सीतापुर	47.06	61.60	72	Sitapur
71	महराजगंज	44.61	65.43	71	Mahrajganj
उत्तर प्रदेश		174.82	253.54		Uttar Pradesh

36. शुद्ध बोये गये क्षेत्रफल का कृषि योग्य भूमि से प्रतिशत
Percentage of net area sown to culturable land

श्रेणी	जिला	उच्चतम मान वाले जनपद		Rank	District
		Districts having highest values			
		2000-01	2013-14		
1	2	3	4	1	2
1	रामपुर	97.96	97.10	1	Rampur
2	मली	..	96.84	2	Shamli
3	बुलन्दशहर	92.36	96.81	3	Bulandshahr
4	अमरोहा	93.31	96.55	4	Amroha
5	हाथरस	93.68	95.49	5	Hathras

निम्नतम मान वाले जनपद

Districts having lowest values

75	सोनभद्र	74.79	11.61	75	Sonbhadra
74	चित्रकूट	87.42	22.52	74	Chitrakoot
73	मिर्जापुर	74.83	38.11	73	Mirzapur
72	बांदा	83.62	39.98	72	Banda
71	बलरामपुर	83.85	46.09	71	Balrampur
	उत्तर प्रदेश	86.47	73.75		Uttar Pradesh

37. फसल सघनता

Cropping intensity

श्रेणी	जिला	उच्चतम मान वाले जनपद		Rank	District
		Districts having highest values			
		2000-01	2013-14		
1	2	3	4	1	2
1	सोनभद्र	174.28	206.81	1	Sonbhadra
2	मिर्जापुर	183.68	188.30	2	Mirzapur
3	संतकबीरनगर	163.00	186.39	3	Santkabirnagar
4	वाराणसी	..	185.80	4	Varanasi
5	चन्दौली	..	184.86	5	Chandauli

निम्नतम मान वाले जनपद

Districts having lowest values

75	सहारनपुर	111.60	105.26	75	Saharanpur
74	मुजफ्फरनगर	112.00	117.34	74	Muzaffarnagar
73	शामली	139.13	123.91	73	Shamli
72	बिजनौर	110.54	124.17	72	Bijnor
71	मुरादाबाद	125.57	127.30	71	Moradabad
	उत्तर प्रदेश	150.39	156.51		Uttar Pradesh

38. कुल खाद्यान्न की औसत उपज(कुन्टल प्रति हेक्टेयर)
productivity of total food grains(Qtls./Hectare)

श्रेणी	जिला	उच्चतम मान वाले जनपद		Rank	District
		Districts having highest values			
		2000-01	2013-14		
1	2	3	4	1	2
1	बागपत	32.27	41.49	1	Baghpat
2	हापुड़	..	38.33	2	Hapur
3	मेरठ	32.23	38.30	3	Meerut
4	गाजियाबाद	29.69	35.82	4	Meerut
5	गौतमबुद्ध नगर	28.02	33.77	5	G.B.Nagar

निम्नतम मान वाले जनपद

Districts having lowest values

75	महोबा	7.68	8.40	75	Mahoba
74	झाँसी	12.48	8.76	74	Jhansi
73	चित्रकूट	9.98	11.24	73	Chitrakoot
72	बांदा	9.86	11.61	72	Banda
71	ललितपुर	10.41	11.78	71	Lalitpur
उत्तर प्रदेश		21.04	25.98		Uttar Pradesh

39. शुद्ध सिंचित क्षेत्रफल का शुद्ध बोये गये क्षेत्रफल से प्रतिशत
Percentage of net irrigated area to net area sown

श्रेणी	जिला	उच्चतम मान वाले जनपद		Rank	District
		Districts having highest values			
		2000-01	2013-14		
1	2	3	4	1	2
1	बुलन्दशहर	86.50	100.00	1	Bulandshahr
2	मेरठ	95.82	100.00	2	Meerut
3	बागपत	97.03	99.99	3	Baghpat
4	हापुड़	..	99.99	4	Hapur
5	गाजियाबाद	99.91	99.99	5	Ghaziabad

निम्नतम मान वाले जनपद

Districts having lowest values

75	सोनभद्र	26.92	22.50	75	Sonbhadra
74	चित्रकूट	24.48	29.56	74	Chitrakoot
73	बलरामपुर	43.82	49.42	73	Balrampur
72	हमीरपुर	26.74	51.48	72	Hamirpur
71	महोबा	41.40	53.22	71	Mahoba
उत्तर प्रदेश		73.70	84.09		Uttar Pradesh

40.कुल सिंचित क्षेत्रफल का कुल बोये गये क्षेत्रफल से प्रतिशत
Percentage of gross irrigated area to gross area sown

श्रेणी	जिला	उच्चतम मान वाले जनपद		Rank	District
		Districts having highest values			
		2000-01	2013-14		
1	2	3	4	1	2
1	बुलन्दशहर	99.99	100.00	1	Bulandshahr
2	मेरठ	99.67	100.00	2	Meerut
3	बागपत	99.84	99.99	3	Baghpat
4	हापुड़	..	99.98	4	Hapur
5	गाजियाबाद	99.93	99.96	5	Ghaziabad

निम्नतम मान वाले जनपद

Districts having lowest values

75	सोनभद्र	26.71	21.60	75	Sonbhadra
74	चित्रकूट	23.87	29.34	74	Chitrakoot
73	बलरामपुर	29.99	37.49	73	Balrampur
72	महोबा	36.92	39.33	72	Mahoba
71	हमीरपुर	25.03	41.87	71	Hamirpur
उत्तर प्रदेश		69.91	78.79		Uttar Pradesh

41.प्रति व्यक्ति खाद्यान्न का उत्पादन (कि०ग्रा०)
Per capita production of foodgrains(kg.)

श्रेणी	जिला	उच्चतम मान वाले जनपद		Rank	District
		Districts having highest values			
		2000-01	2013-14		
1	2	3	4	1	2
1	औरैया	411.86	498.14	1	Auraya
2	मैनपुरी	428.98	490.05	2	Mainpuri
3	शाहजहाँपुर	518.78	455.71	3	Shahjahanpur
4	पीलीभीत	529.64	454.39	4	Pilibhit
5	सिद्धार्थनगर	319.08	412.09	5	Sidarthnagar

निम्नतम मान वाले जनपद

Districts having lowest values

75	गाजियाबाद	93.17	26.69	75	Ghaziabad
74	मुजफ्फरनगर	162.47	69.14	74	Muzzaffarnagar
73	वाराणसी	102.88	79.36	73	Varanasi
72	मेरठ	123.45	96.75	72	Meerut
71	उन्नाव	248.8	105.57	71	Unnao
उत्तर प्रदेश		257.36	240.71		Uttar Pradesh

42.वाणिज्यिक फसलों के अंतर्गत क्षेत्रफल का सकल बोये गये क्षेत्रफल से प्रतिशत

Percentage of area under commercial crops to gross area sown

श्रेणी	जिला	उच्चतम मान वाले जनपद		Rank	District
		Districts having highest values			
		2000-01	2013-14		
1	2	3	4	1	2
1	मुजफ्फरनगर	62.39	96.83	1	Muzaffarnagar
2	मेरठ	63.65	96.36	2	Meerut
3	बागपत	61.76	96.21	3	Baghpat
4	बिजनौर	51.26	95.34	4	Bijnor
5	बलिया	..	94.26	5	Shamli

निम्नतम मान वाले जनपद

Districts having lowest values

75	चन्दौली	5.46	28.59	75	Chandauli
74	सिद्धार्थ नगर	5.93	32.04	74	Siddharth Nagar
73	चित्रकूट	4.04	34.71	73	Chitrakoot
72	प्रतापगढ़	6.54	40.68	72	Pratapgarh
71	बलिया	6.71	44.08	72	Balia
90		19.75	22.06		Uttar Pradesh

43.प्रति व्यक्ति कृषि उपज का सकल मूल्य रु० (प्रचलित भावों पर)

Per capita gross value of agricultural produce in Rs. (at current prices)

श्रेणी	जिला	उच्चतम मान वाले जनपद		Rank	District
		Districts having highest values			
		2004-05	2012-13		
1	2	3	4	1	2
1	चित्रकूट	3271.38	26804.93	1	Chitrakoot
2	बागपत	8171.26	18506.48	2	Baghpat
3	बरेली	3928.81	17471.56	3	Bareilly
4	अमरोहा	7345.82	16852.79	4	Amroha
5	ललितपुर	6110.45	16822.39	5	Lalitpur

निम्नतम मान वाले जनपद

Districts having lowest values

75	कानपुर नगर	1902.54	3104.40	75	Kanpur Nagar
74	इलाहाबाद	1946.11	3097.72	74	Allahabad
73	सोनभद्र	1322.27	2881.15	73	Sonbhadra
72	गाजियाबाद	3067.63	2147.74	72	Ghaziabad
71	वाराणसी	811.46	2126.07	71	Varanasi
उत्तर प्रदेश		42748.15	8909.84		Uttar Pradesh

44.प्रति हेक्टेयर शुद्ध बोये गये क्षेत्रफल पर कृषि उपज का सकल मूल्य रु० (प्रचलित भावों पर)

Gross value of agricultural produce per hect. of net area sown in Rs.(at current prices)

श्रेणी	जिला	उच्चतम मान वाले जनपद		Rank	District
		Districts having highest values			
		2004-05	2013-14		
1	2	3	4	1	2
1	हापुड	..	571530.37	1	Hapur
2	सम्भल	..	493450.82	2	sambhal
3	बरेली	46416.05	238327.12	3	Bareilly
4	मुजफ्फरनगर	87938.00	219737.33	4	Muzaffarnagar
5	शामली	..	219609.02	5	Shamli

निम्नतम मान वाले जनपद

Districts having lowest values

75	बांदा	17650.61	37965.58	75	Banda
74	सोनभद्र	17559.98	39184.43	74	Sonbhadra
73	हमीरपुर	23443.01	41091.32	73	Hamirpur
72	मिर्जापुर	20935.17	54524.07	72	Mirzapur
71	महोबा	21182.77	56826.48	71	Mahoba
उत्तर प्रदेश		42748.15	111097.46		Uttar Pradesh

45. ऋण जमा अनुपात

Credit deposit ratio

श्रेणी	जिला	उच्चतम मान वाले जनपद		Rank	District
		Districts having highest values			
		2000-01	2014-15		
1	2	3	4	1	2
1	मुजफ्फरनगर	40.17	84.08	1	Muzaffarnagar
2	खीरी	47.67	77.49	2	Kheri
3	पीलीभीत	42.19	77.45	3	Pilibhit
4	ललितपुर	31.98	76.21	4	Lalitpur
5	सम्भल	..	74.62	5	sambhal

निम्नतम मान वाले जनपद

Districts having lowest values

75	आजमगढ़	12.40	18.53	75	Azamgarh
74	बलिया	14.17	19.03	74	Ballia
73	मऊ	12.02	20.45	73	Mau
72	जौनपुर	16.61	20.94	72	Jaunpur
71	प्रतापगढ़	16.97	21.61	71	Pratapgarh
उत्तर प्रदेश		28.82	42.22		Uttar Pradesh

46. प्रति व्यक्ति निवल घरेलू उत्पाद रु० (प्रचलित भावों पर)
Per capita net domestic product in Rs.(at current prices)

श्रेणी	जिला	उच्चतम मान वाले जनपद		Rank	District
		Districts having highest values			
1	2	2004-05	2011-12	1	2
1	गौतमबुद्ध नगर	42184.25	85061.71	1	G.B.Nagar
2	लखनऊ	21795.94	32881.10	2	Lucknow
3	अमरोहा	19555.01	30102.36	3	Amroha
4	बागपत	19628.07	29833.29	4	Baghpat
5	मेरठ	18693.57	29119.34	5	Meerut

निम्नतम मान वाले जनपद

Districts having lowest values

75	श्रावस्ती	5106.22	8472.72	75	Shrawasti
74	आजमगढ़	6612.81	9883.82	74	Azamgarh
73	प्रतापगढ़	6114.39	10140.35	73	Pratapgarh
72	कुशीनगर	7278.55	10209.73	72	Kushinagar
71	महराजगंज	7466.77	10336.46	71	Siddharth Nagar
	उत्तर प्रदेश	11941.31	18249.29		Uttar Pradesh

जनसंख्या का घनत्व

Density of Population

पश्चिमी

Western

केन्द्रीय

Central

बुन्देलखण्ड

Bundelkhend

पूर्वी

Eastern

उत्तर प्रदेश

U.P.

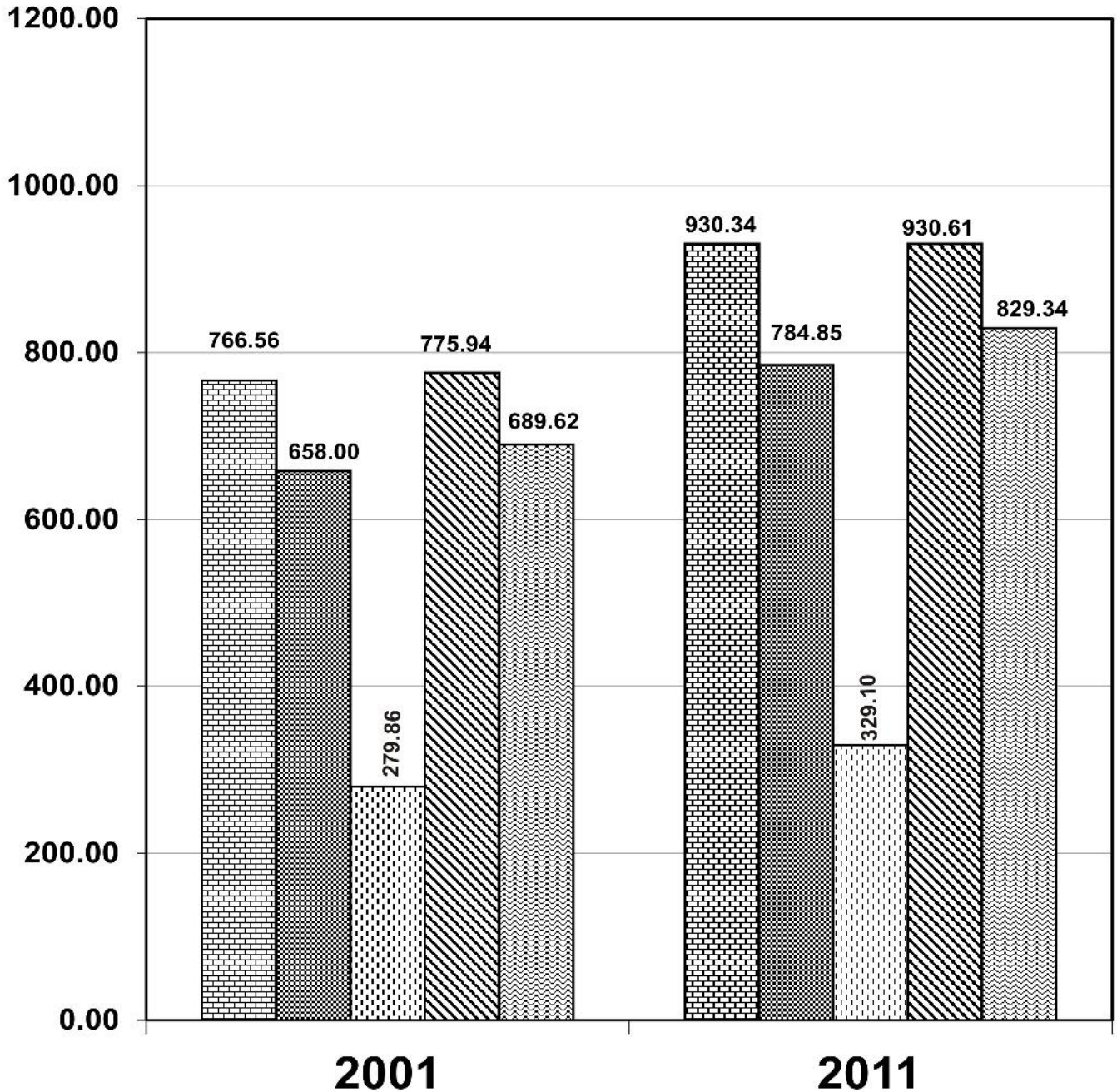

प्रति हजार पुरुषों पर स्त्रियों की संख्या

NO. of Females Per Thousand Males

(लिंगानुपात Sex Ratio)

पश्चिमी केन्द्रीय बुन्देलखण्ड पूर्वी उ०प्र०
Western Central Bundelkhend Eastern U.P.

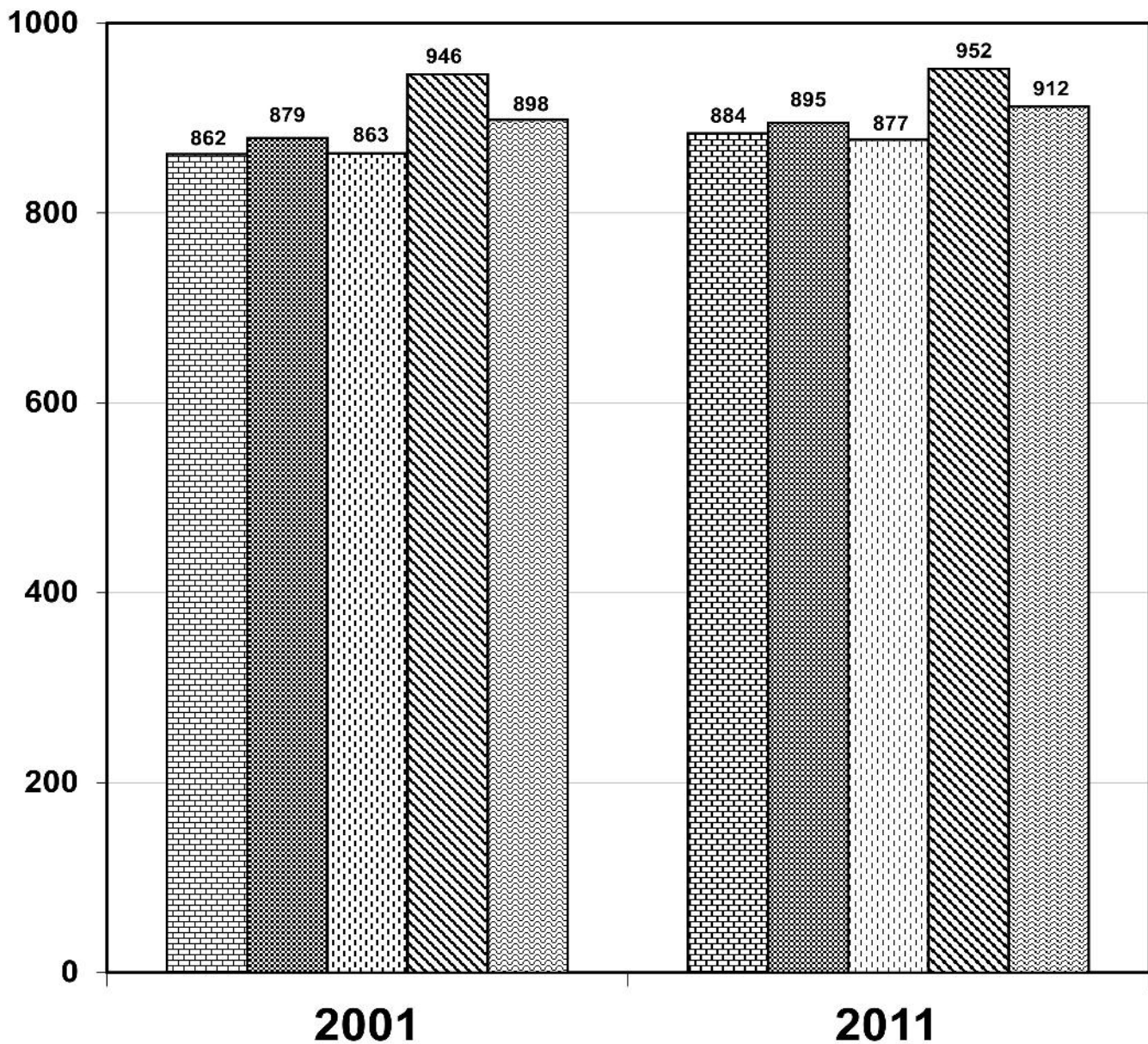

कुल साक्षरता प्रतिशत

Total Literacy Rate

पश्चिमी केन्द्रीय बुन्देलखण्ड पूर्वी उ०प्र०
Western Central Bundelkhend Eastern U.P.

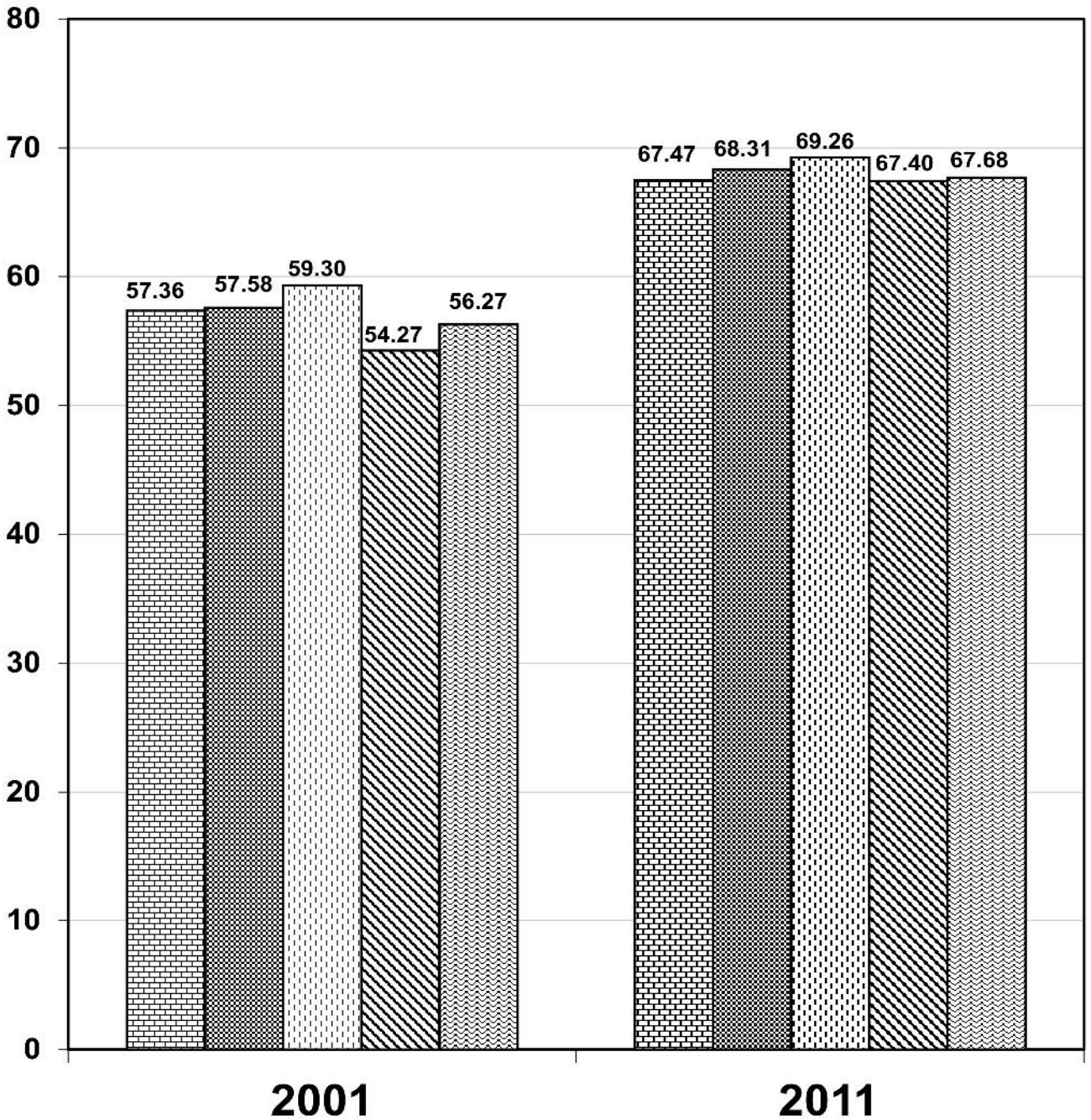

प्रति लाख जनसंख्या पर विद्यालयों की संख्या

N0. of Schools Per Lakh of Population
2014-15

पश्चिमी केंद्रीय बुन्देलखण्ड पूर्वी उ०प्र०
 Western Central Bundelkhand Eastern U.P.

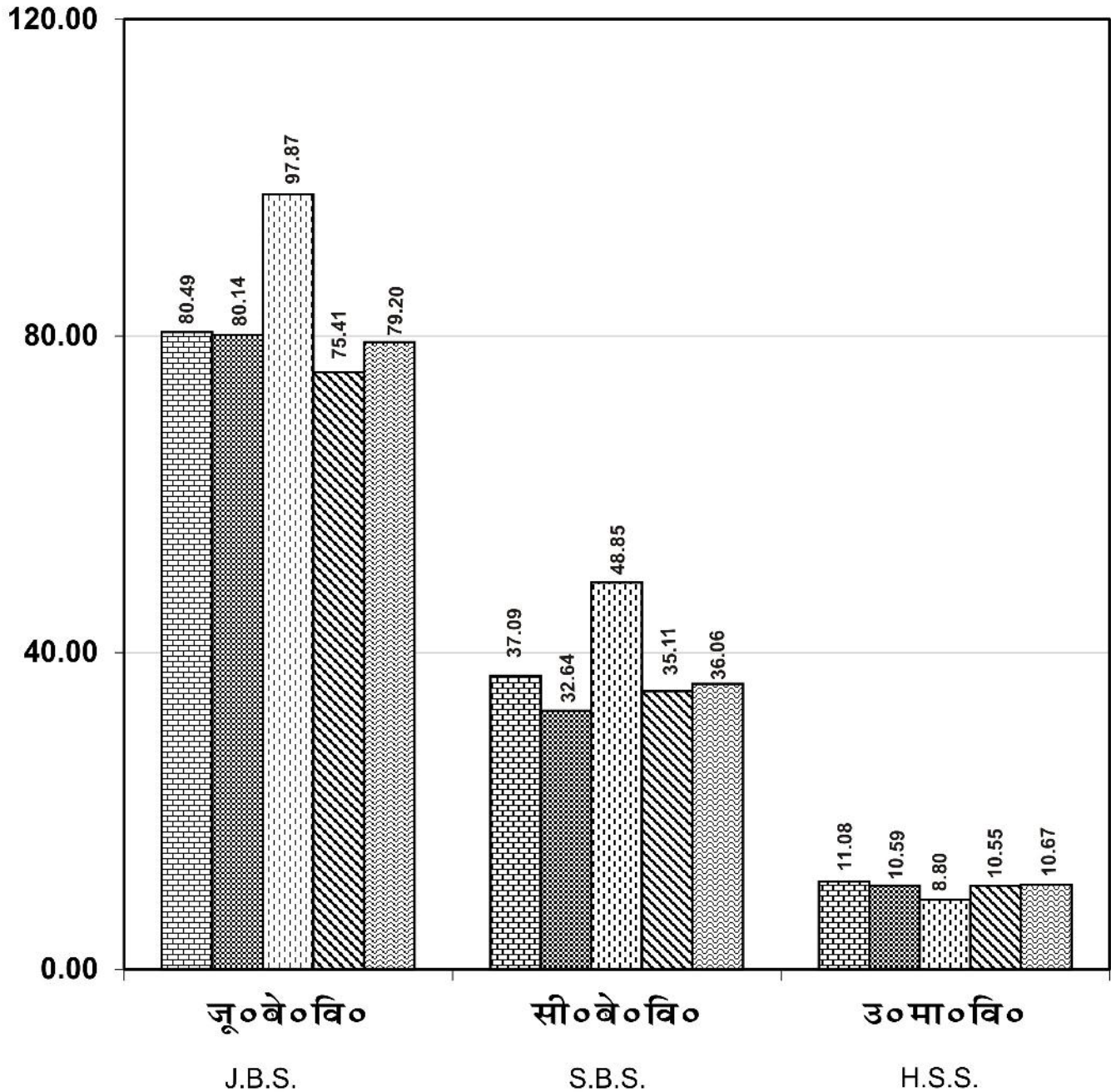

प्रति व्यक्ति विद्युत उपभोग की मात्रा (कि० वा० घंटा)

Per Capita Electricity Consumption (K.W.H.)

पश्चिमी केन्द्रीय बुन्देलखण्ड पूर्वी उ०प्र०
Western Central Bundelkhend Eastern U.P.

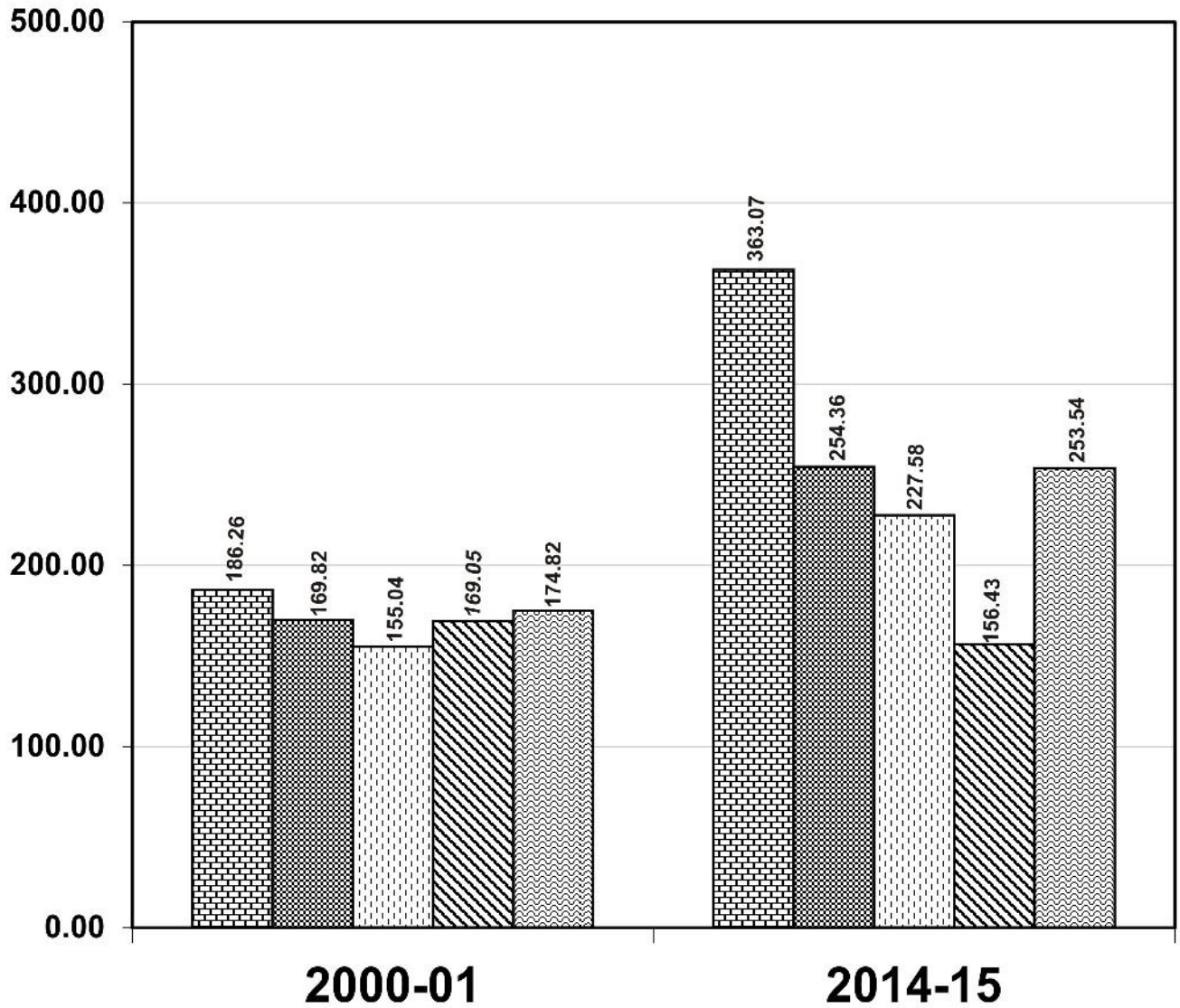

विद्युतीकृत ग्रामों का कुल आबाद ग्रामों से प्रतिशत

Percentage of Electrified Villages to total
Inhabited Villages

पश्चिमी
 केन्द्रीय
 बुन्देलखण्ड
 पूर्वी
 उ०प्र०

Western Central Bundelkhend Eastern U.P.

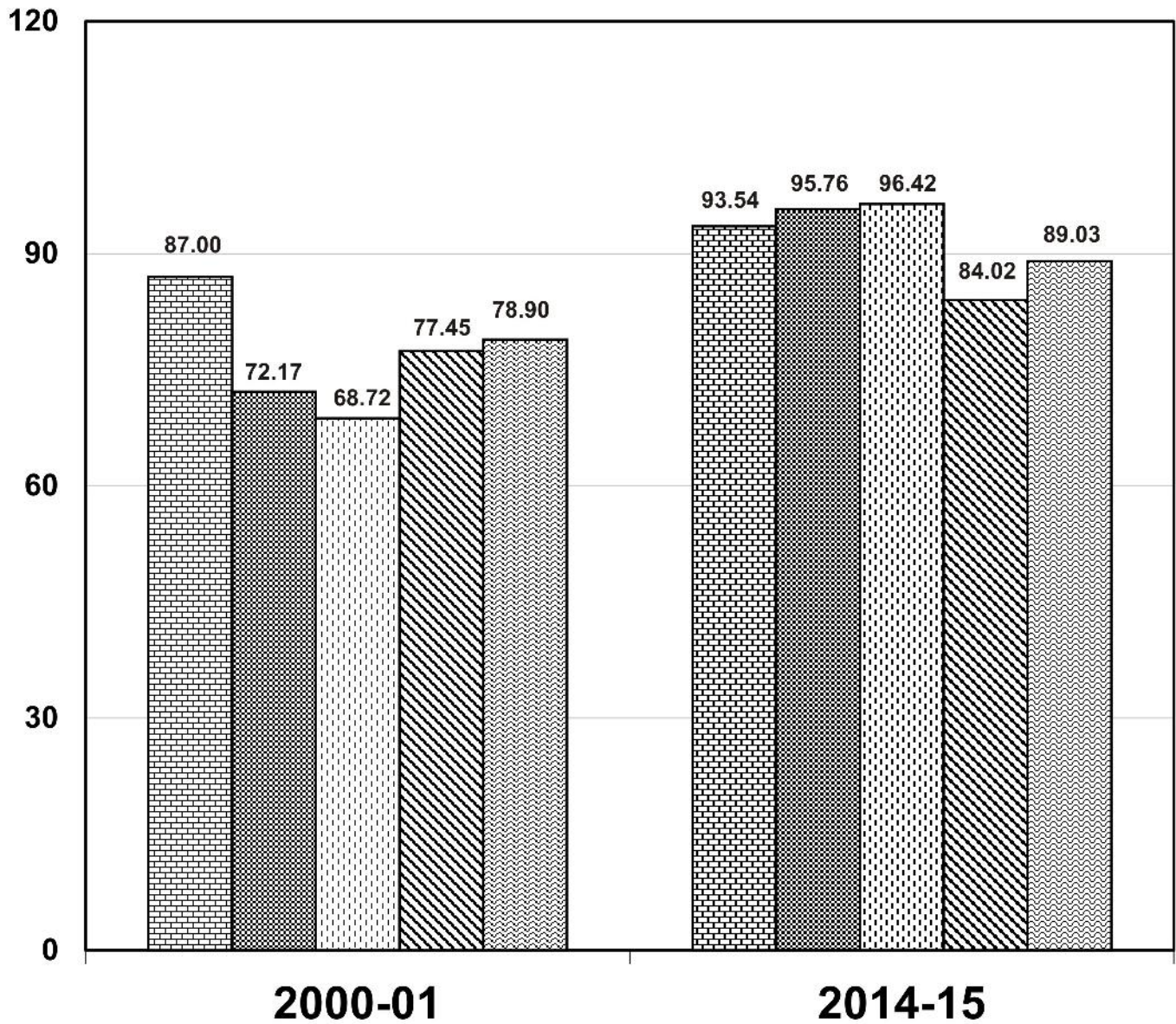

प्रति व्यक्ति निवल घरेलू उत्पाद

(प्रचलित भावों पर रू० में)

Per Capita Net Domestic Product

(In Rs. At Current Prices)

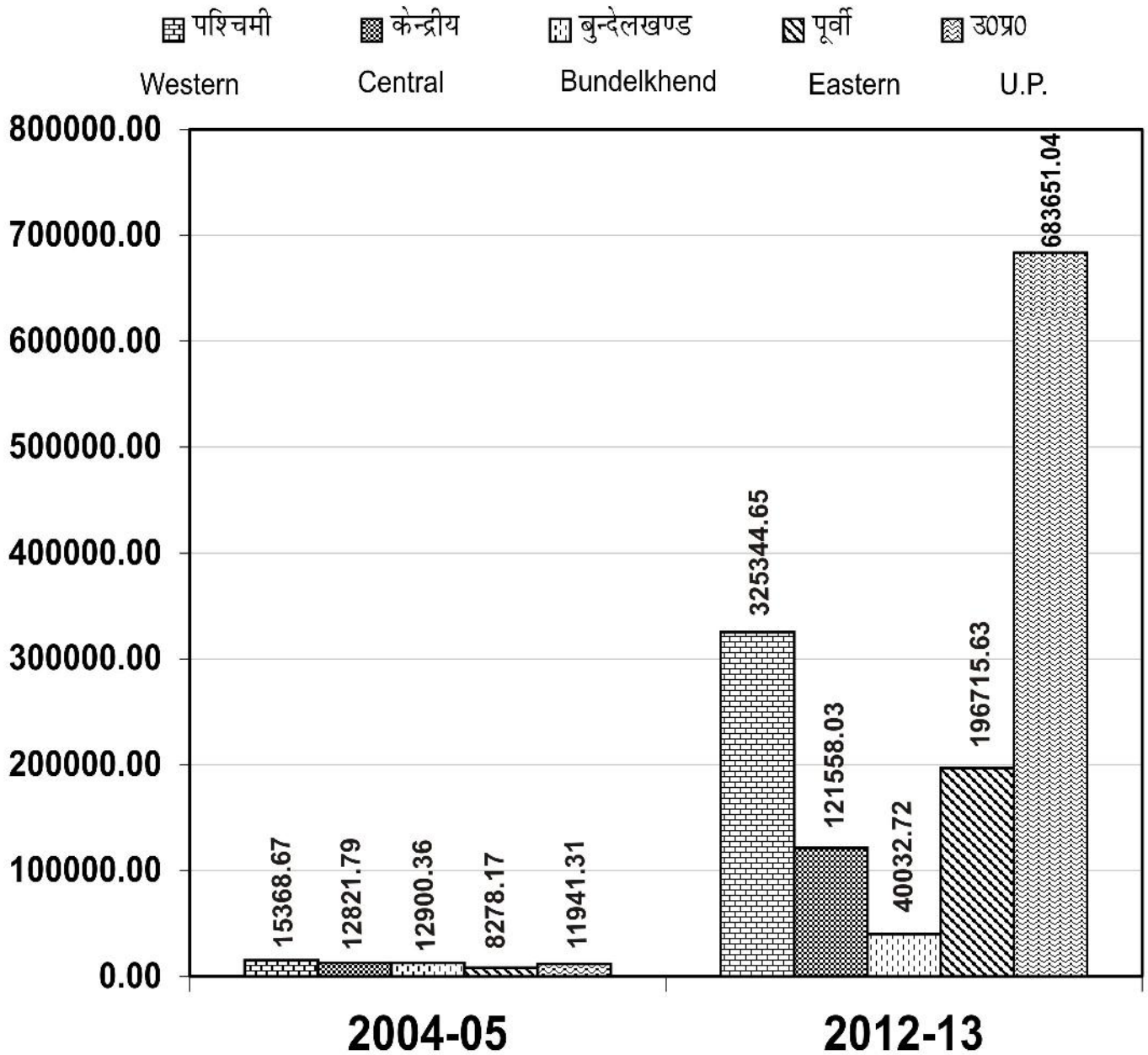

प्रति लाख जनसंख्या पर एलोपैथिक चिकित्सा/ औषधि में शैयाओं की संख्या (प्रांतीय स्वास्थ केंद्र सहित)

NO. of Beds in Allopathic Hospitals/Dispensaries
Per Lakh of Population
(Including P.H.Cs.)

पश्चिमी केंद्रीय बुन्देलखण्ड पूर्वी उत्तर प्रदेश
 Western Central Bundelkhand Eastern U.P.

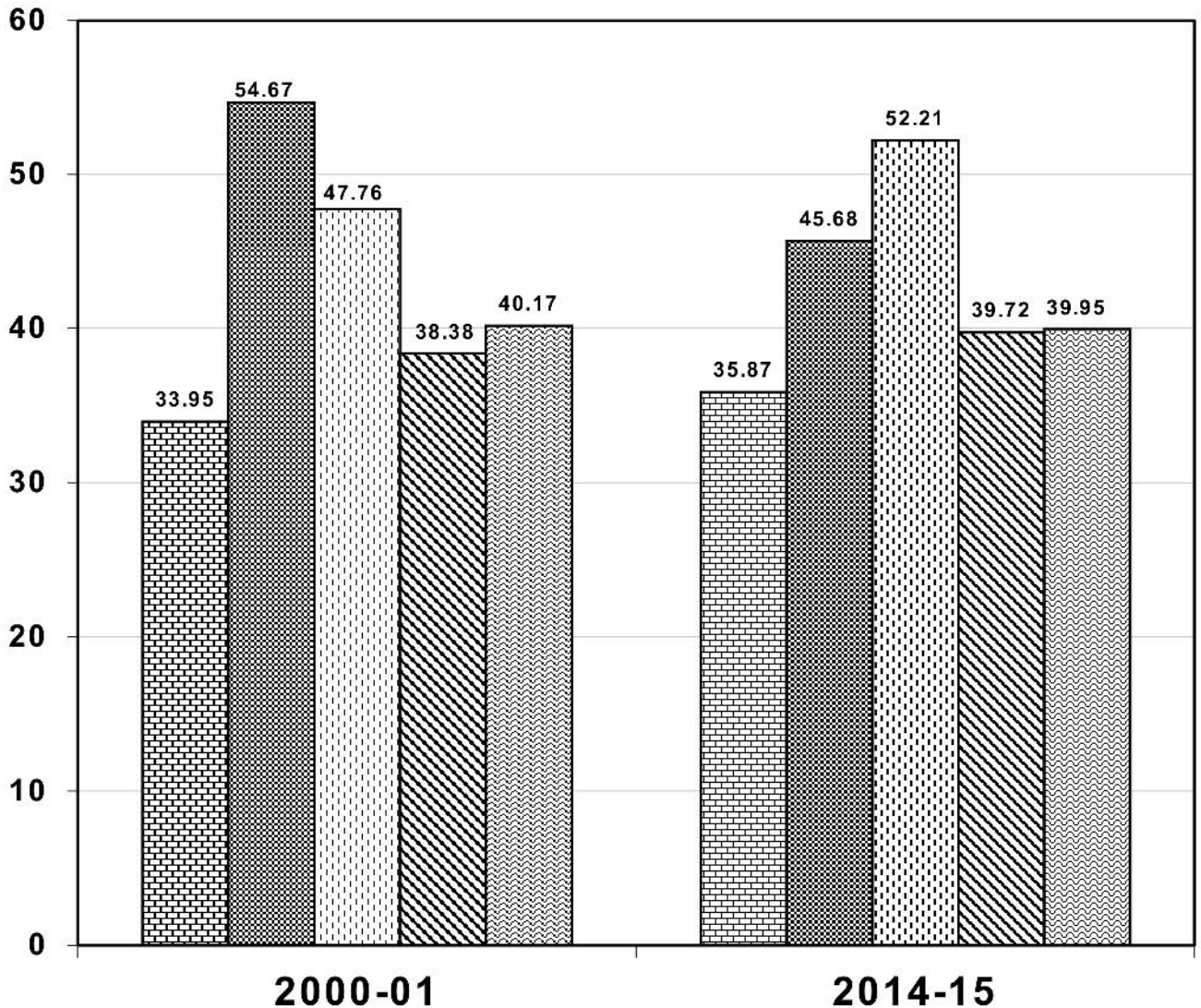

प्रति लाख जनसंख्या पर एलोपैथिक चिकि०/ औष० में शैय्याओं की संख्या (प्रा० स्वा० केन्द्र सहित)

NO. of Beds in Allopathic Hospitals/Dispensaries
Per Lakh of Population
(Including P.H.Cs.)

पश्चिमी
Western
 केन्द्रीय
Central
 बुन्देलखण्ड
Bundelkhend
 पूर्वी
Eastern
 उ०प्र०
U.P.

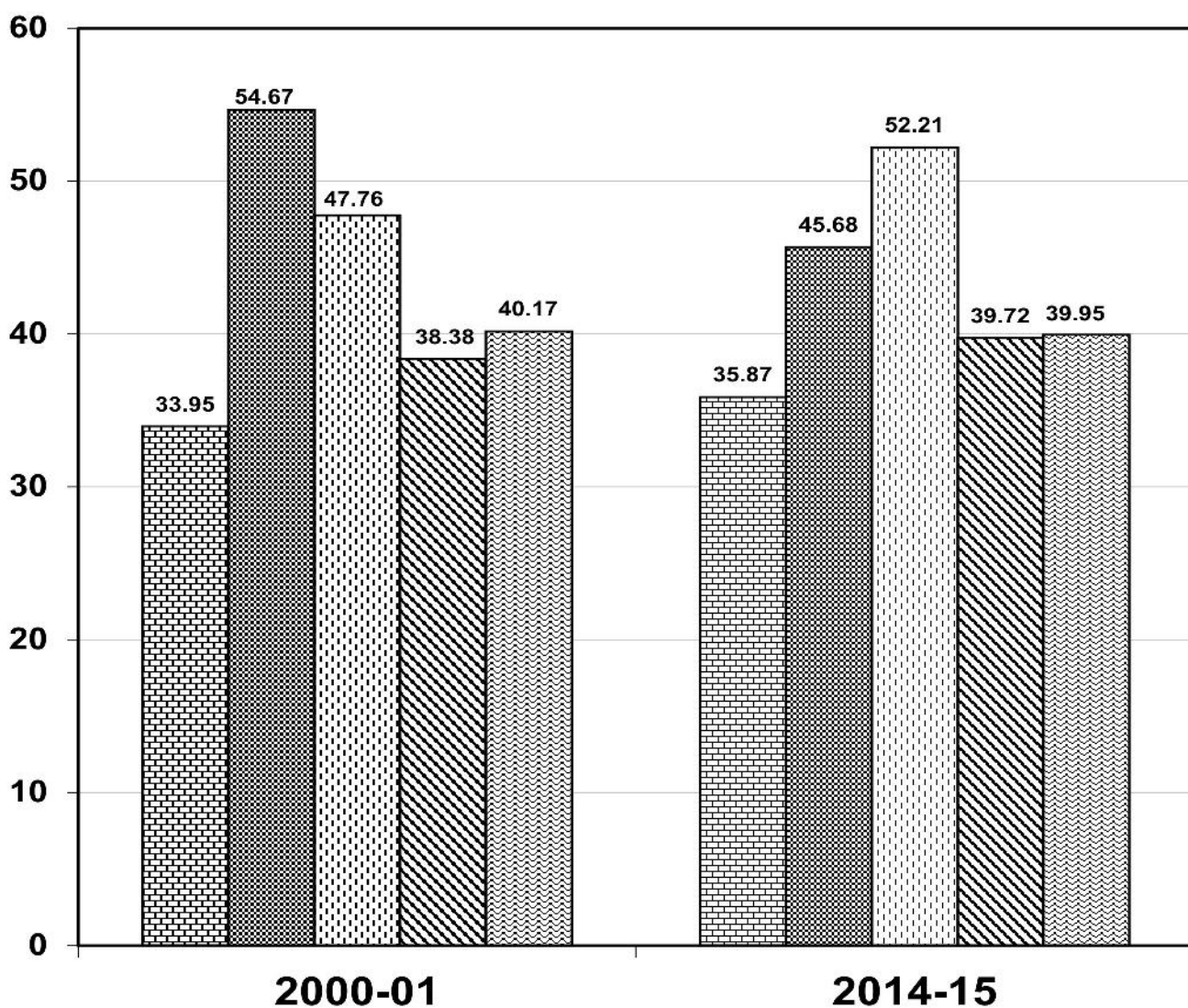

कुल जनसंख्या में मुख्य कर्मकरों का प्रतिशत

Percentage of Main Workers TO Total Population

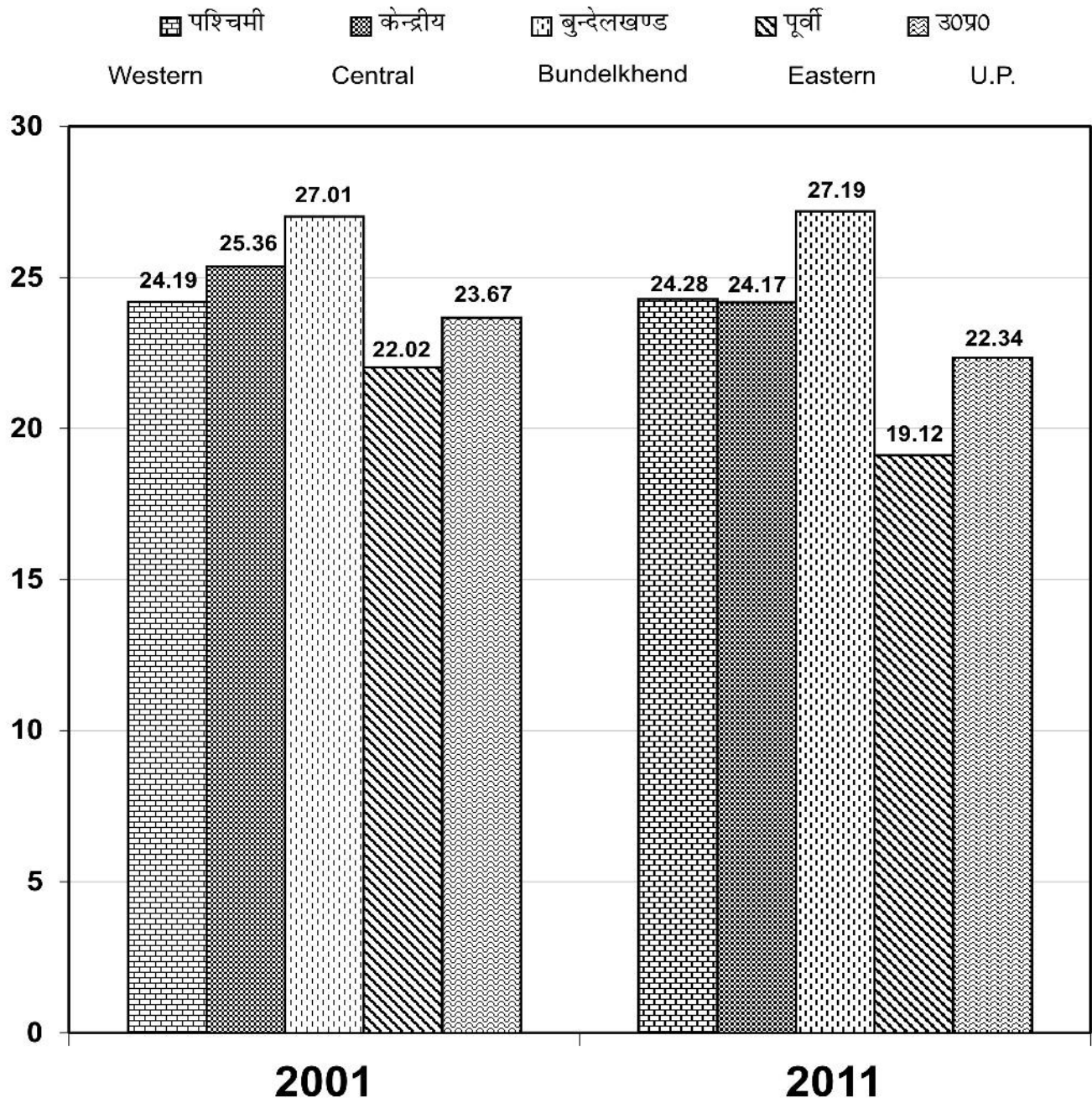

प्रति हजार वर्ग कि.मी. पर कुल पक्की सड़कों की लम्बाई

Length of Total Pucca Roads Per Thousand Sq.K.M.

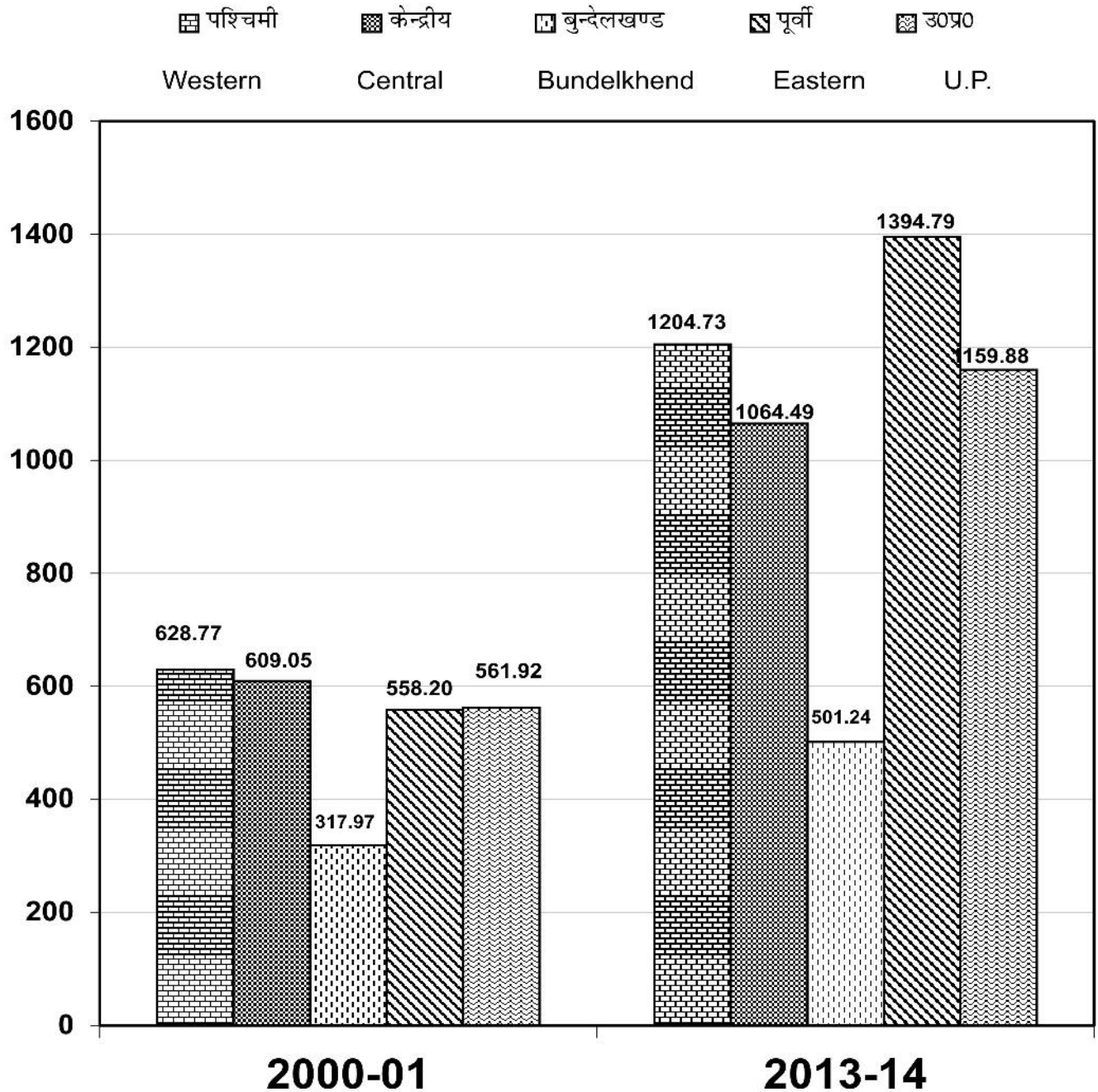

कुल खाद्यान्नों की औसत उपज (कुन्टल प्रति हेक्टेयर)

Productivity of Total Food grains (Qtls/Hectare)

पश्चिमी केन्द्रीय बुन्देलखण्ड पूर्वी उ०प्र०
Western Central Bundelkhend Eastern U.P.

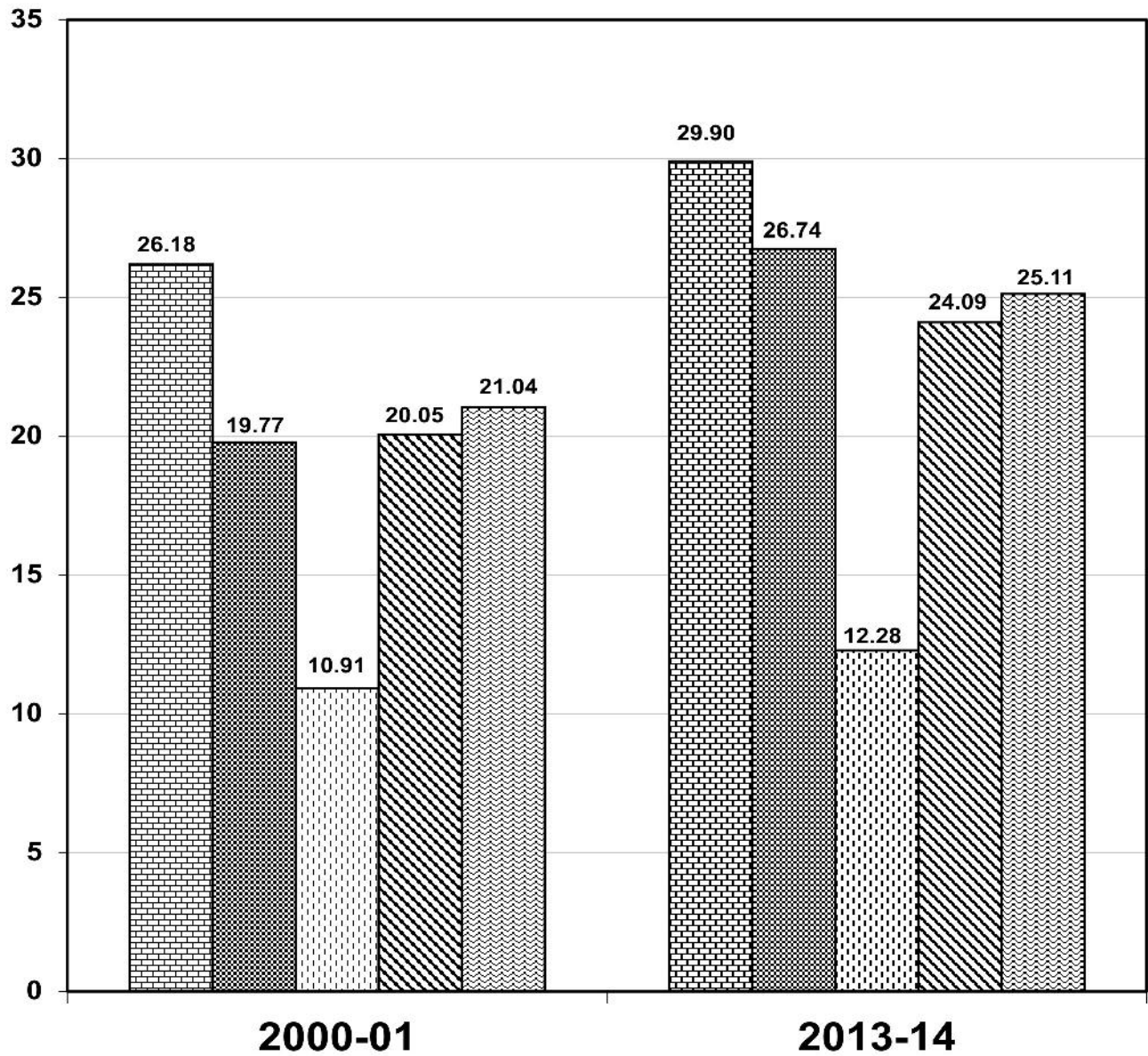

शुद्ध सिंचित क्षेत्रफल का शुद्ध बोये गये क्षेत्रफल से प्रतिशत

Percentage of Net Irrigated area To Net Area Sown

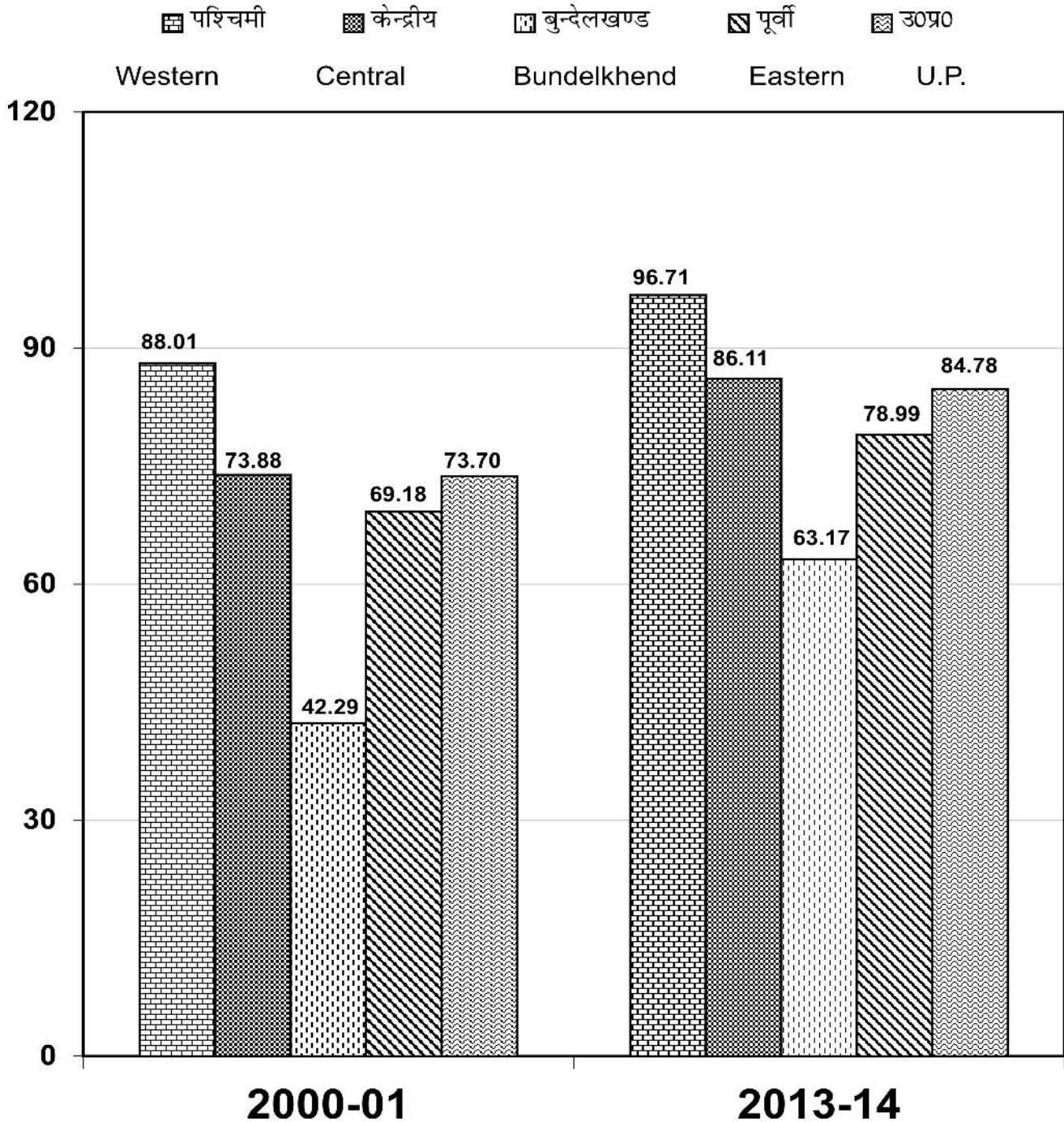

फसल सघनता

Crop Intensity

पश्चिमी केन्द्रीय बुन्देलखण्ड पूर्वी उ०प्र०

Western Central Bundelkhand Eastern U.P.

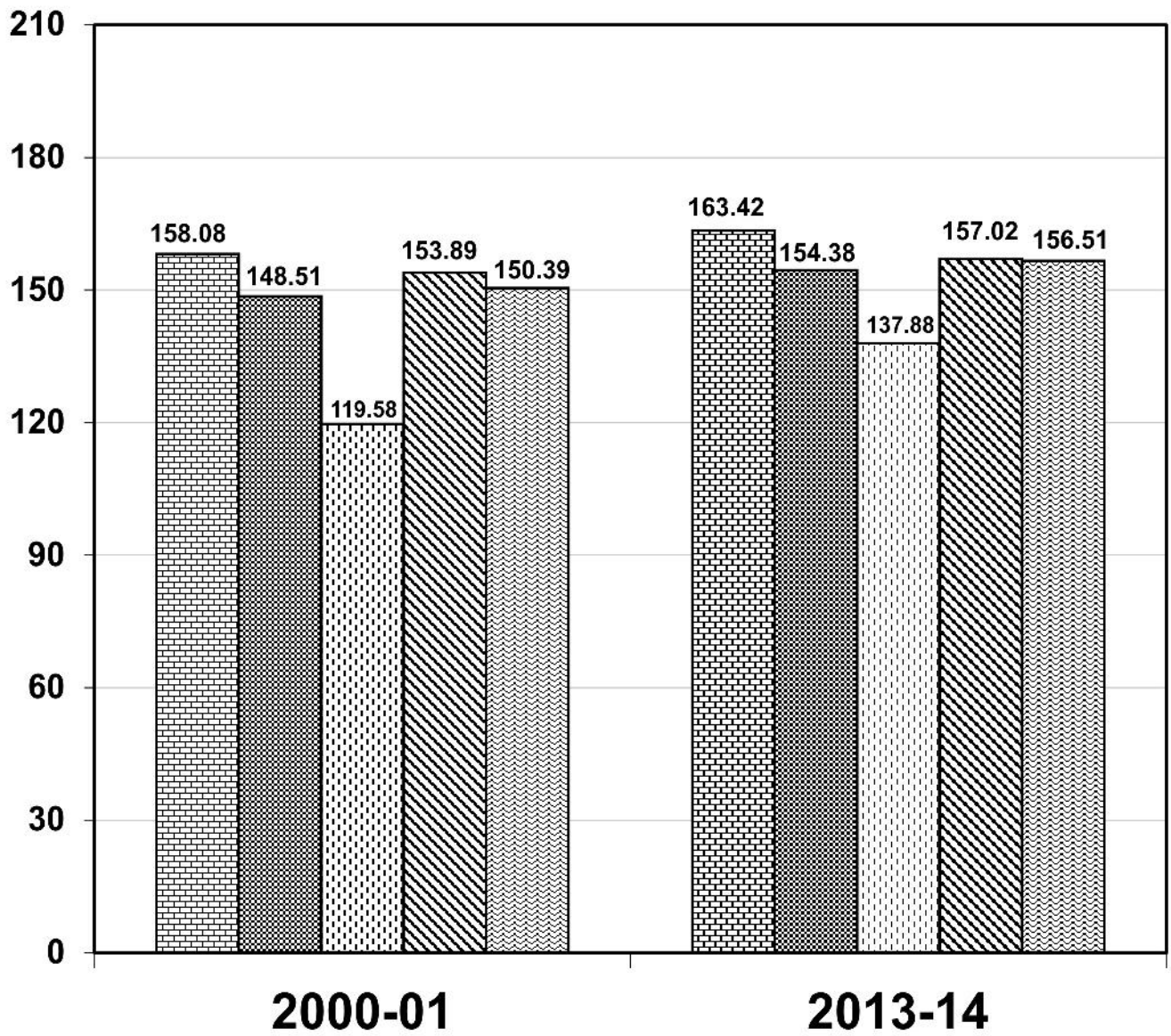

प्रति व्यक्ति खाद्यान्न का उत्पादन

Per Capita Production Of Foodgrains (Qtls/Hectare)

पश्चिमी केन्द्रीय बुन्देलखण्ड पूर्वी उ०प्र०
Western Central Bundelkhend Eastern U.P.

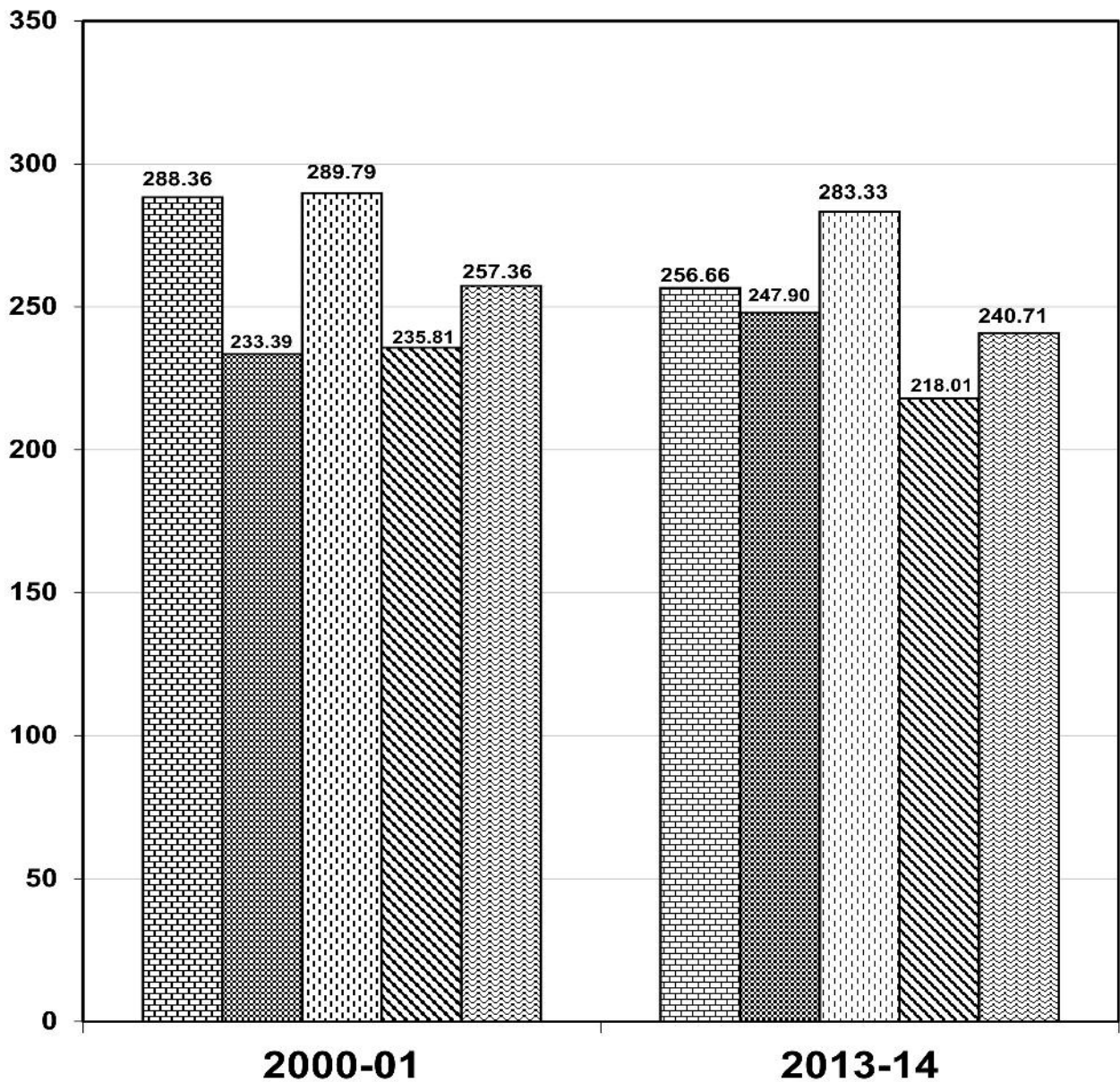

ऋण जमा अनुपात

Credit Deposit Ratio

पश्चिमी केन्द्रीय बुन्देलखण्ड पूर्वी उ०प्र०
Western Central Bundelkhand Eastern U.P.

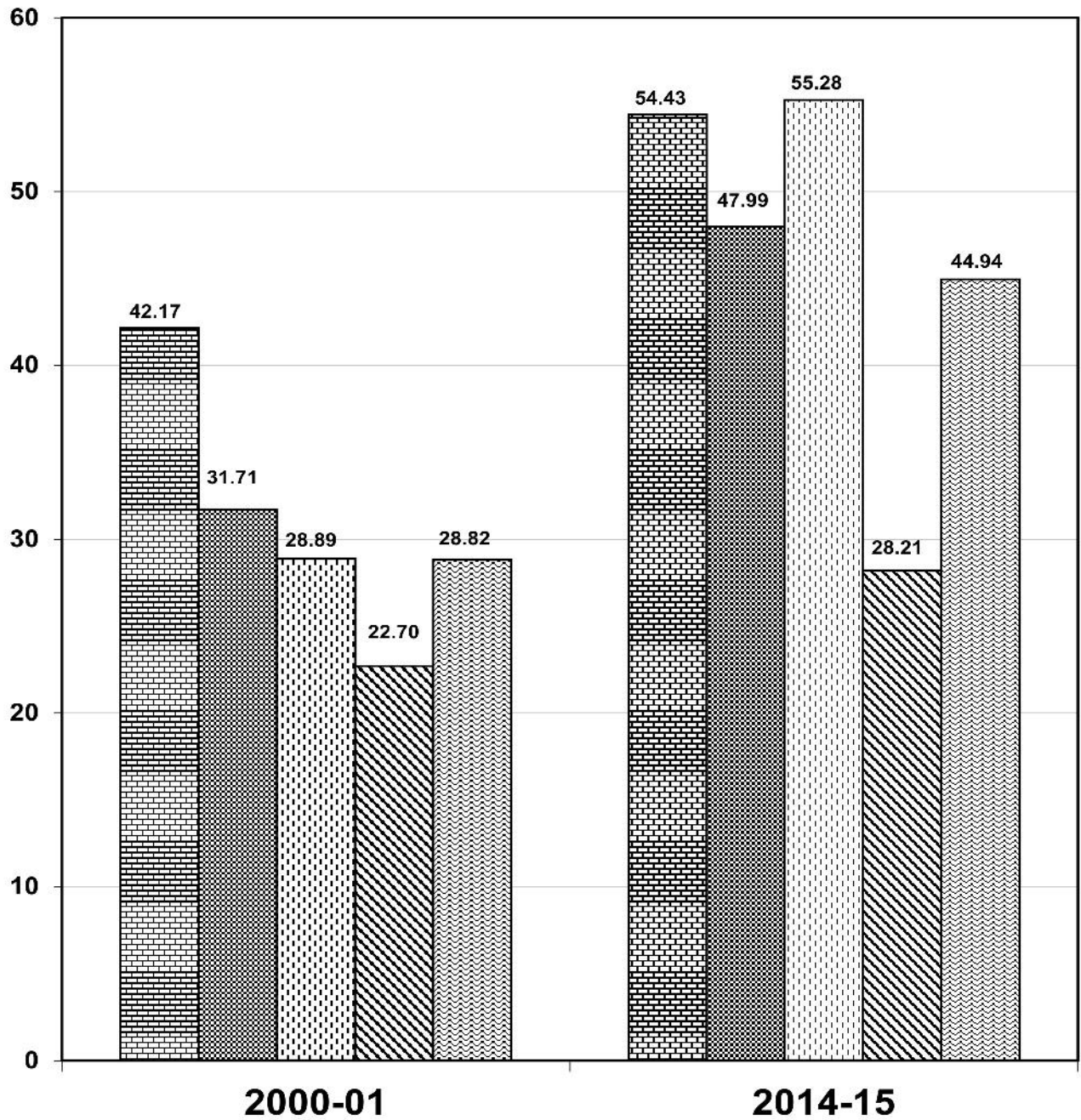

पढाई बीच में छोडने की दर

Drop Out Rate
2014-15

पश्चिमी
 केन्द्रीय
 बुन्देलखण्ड
 पूर्वी
 ३०प्र०
 Western Central Bundelkhend Eastern U.P.

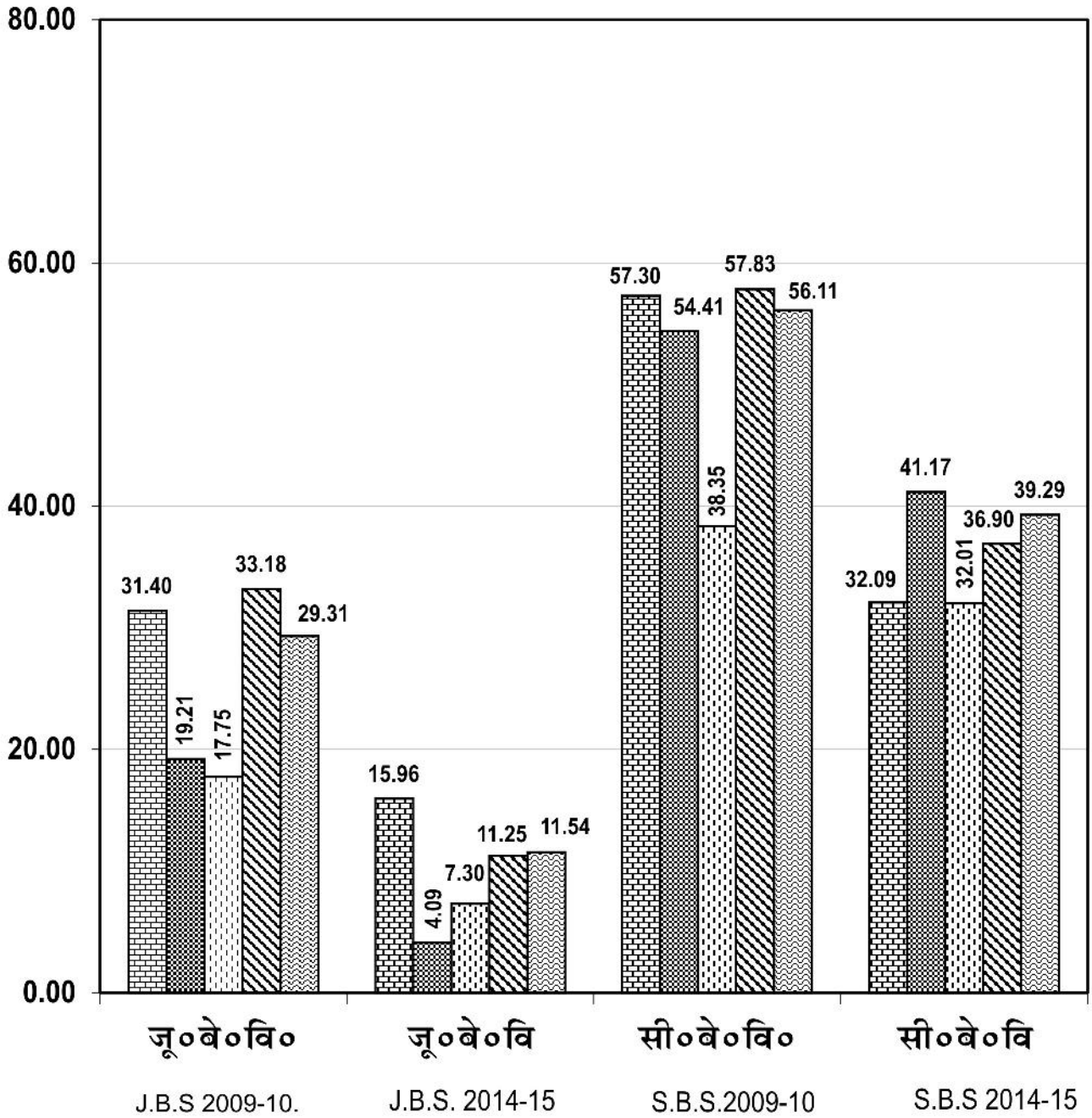

शुद्ध सिंचित क्षेत्रफल का शुद्ध बोये गये क्षेत्रफल से प्रतिशत

Percentage of Net Irrigated area To Net Area Sown

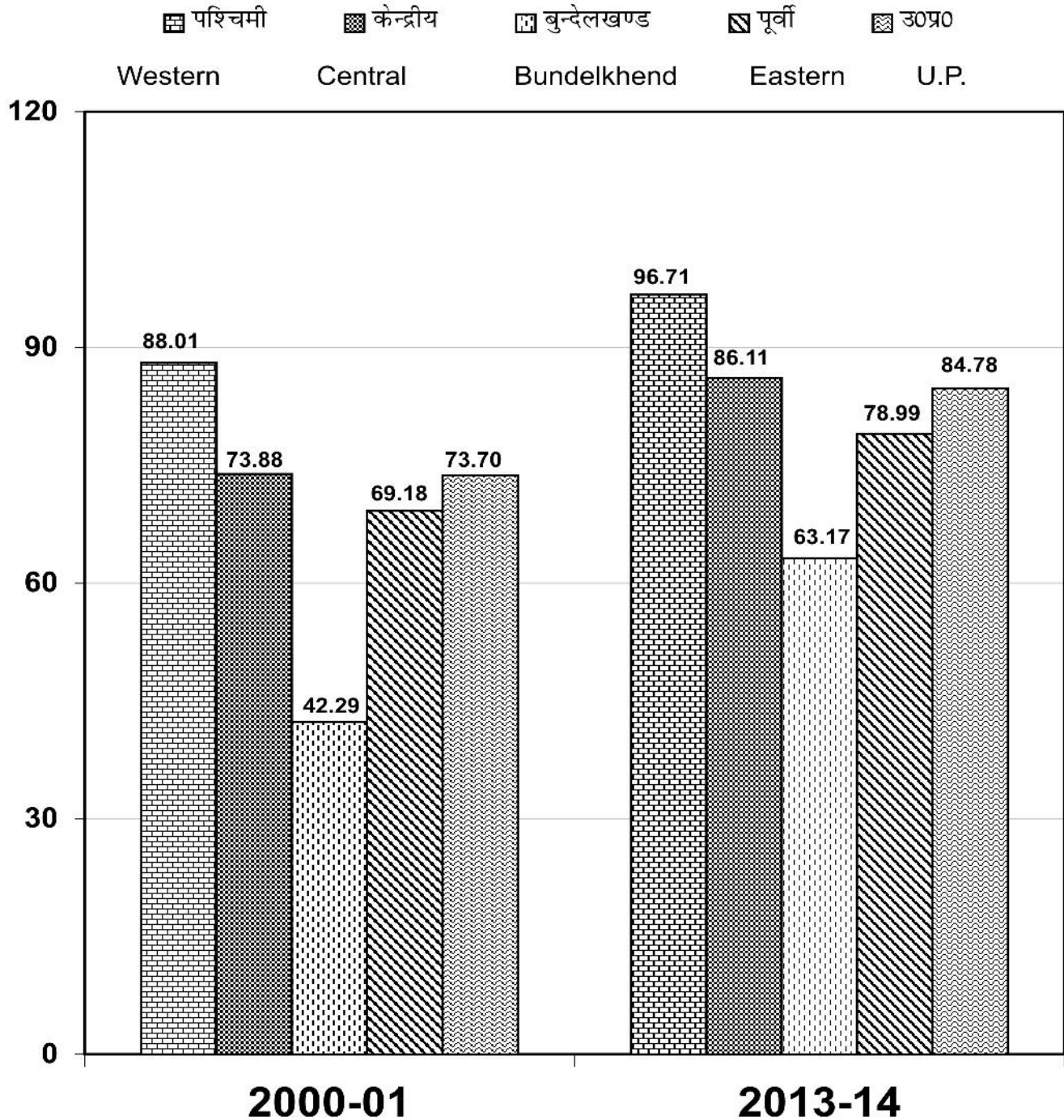

छात्र नामांकन अनुपात

Student Enrolment Ratio

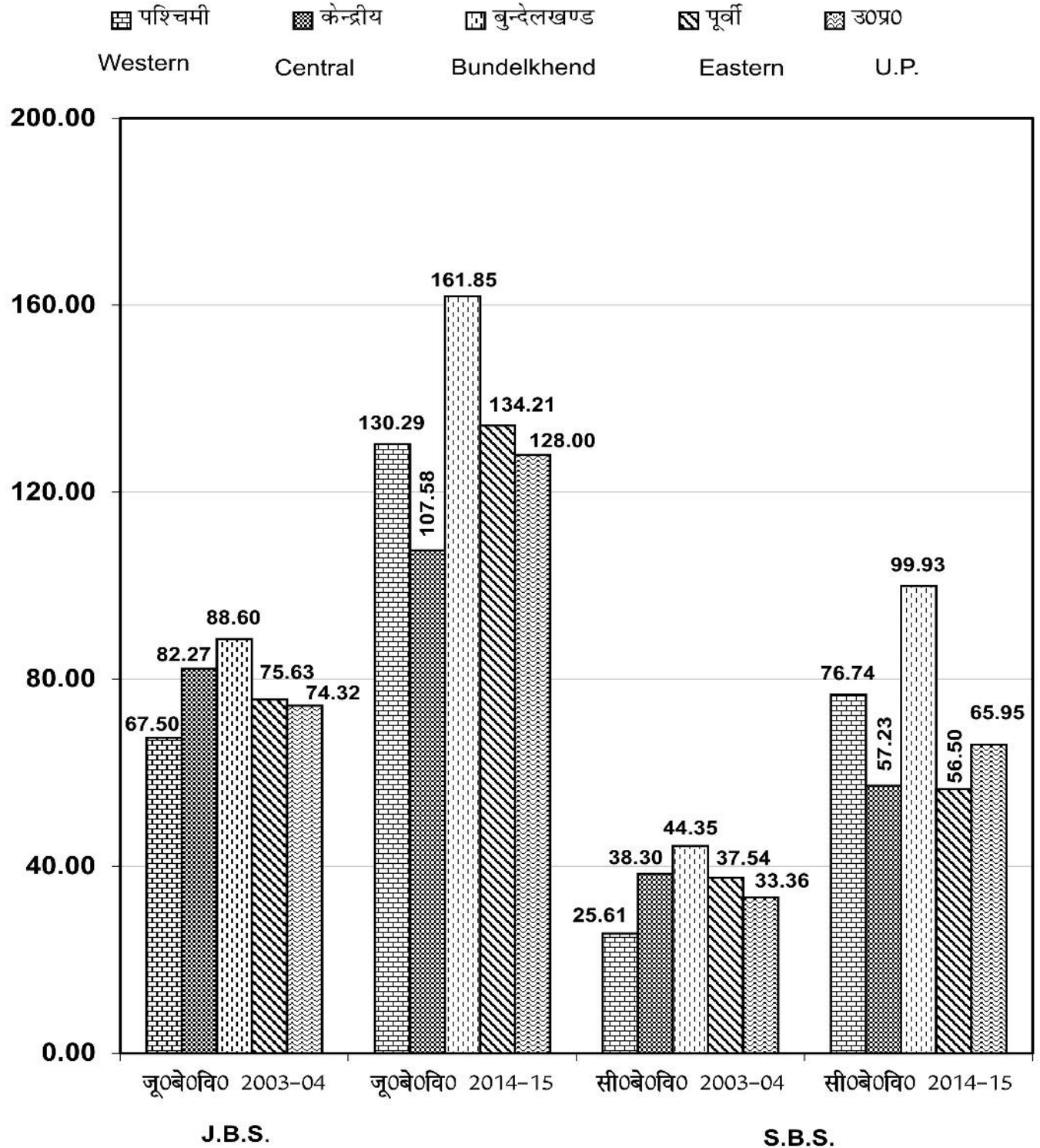

प्रति हजार वर्ग कि.मी. पर लो०नि०वि० के अधीन कुल पक्की सड़कों की लम्बाई

Length of P.W.D. Pucca Roads Per Thousand
Sq.K.M.

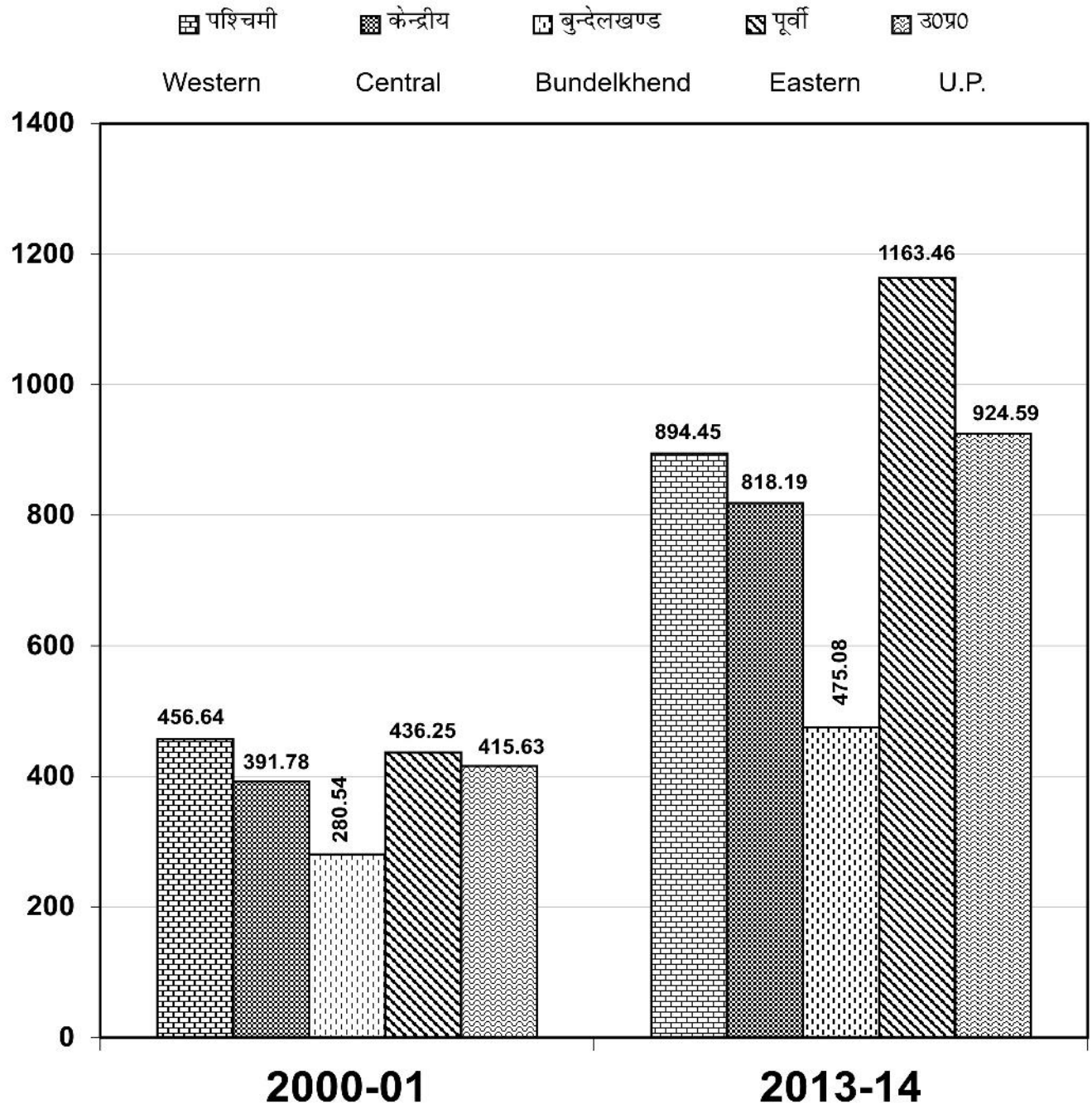

प्रति लाख जनसंख्या पर कुल पक्की सड़कों की लम्बाई (कि०मी०)

Length of Total Pucca Roads Per Lakh
Population (K.M.)

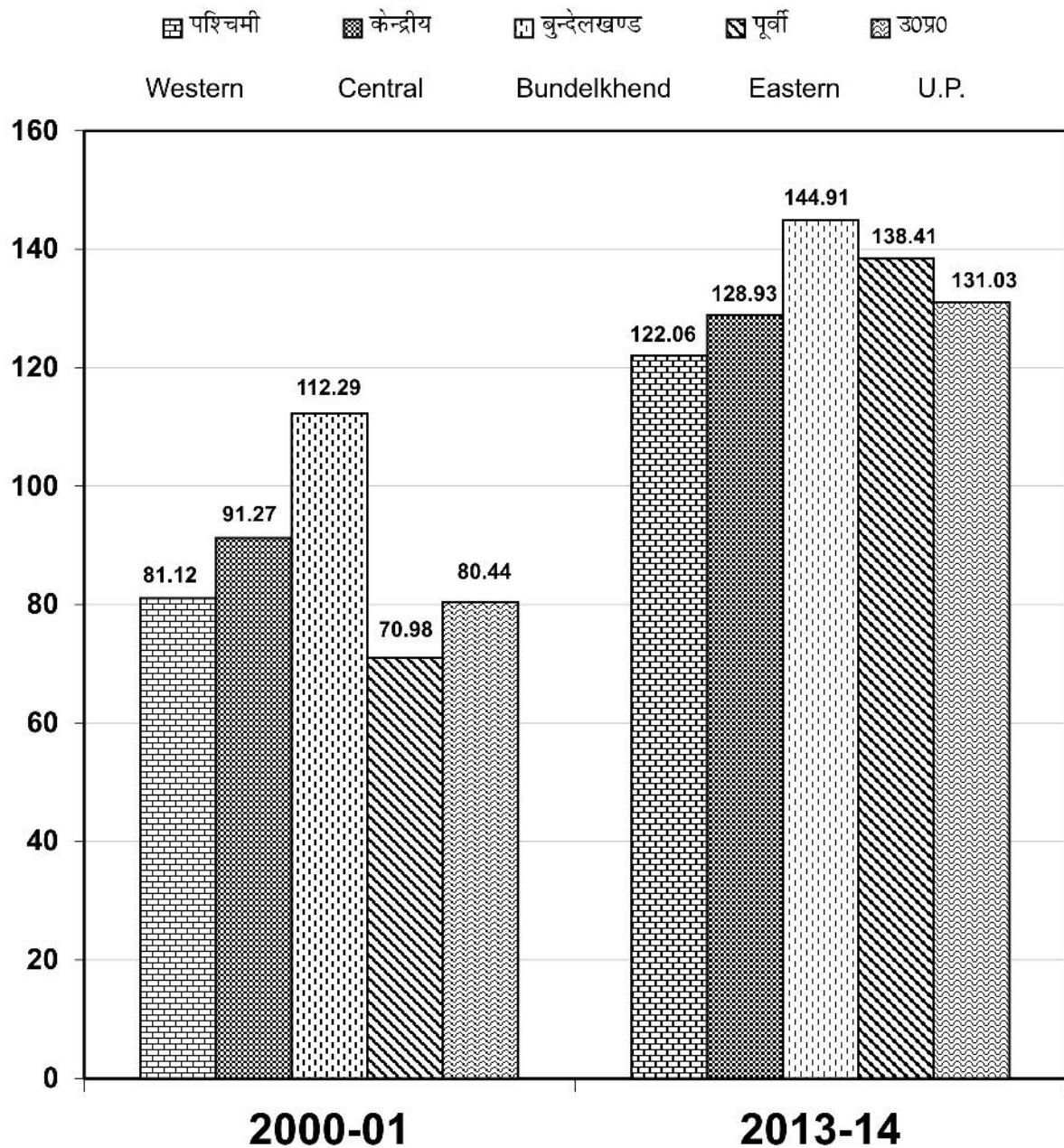

प्रति लाख जनसंख्या पर लो०नि०वि० के अधीन कुल पक्की सड़कों की लम्बाई (कि०मी०)

Length of P.W.D. Pucca Roads Per Lakh
Population (K.M.)

▣ पश्चिमी ▣ केन्द्रीय ▣ बुन्देलखण्ड ▣ पूर्वी ▣ उ०प्र०
 Western Central Bundelkhend Eastern U.P.

