

सरकारी प्रयोगार्थ

सांख्यिकीय-पत्रिका

जनपद मैनपुरी

१९९४



कार्यालय अर्थ एवं संख्याधिकारी,
अर्थ एवं संख्या प्रभाग
राज्य नियोजन संस्थान
उत्तर प्रदेश

-54238
310

UTT- S

प्रस्तावना

अर्थ एवं संख्या प्रभाग, राज्य नियोजन संस्थान, उत्तर प्रदेश के मार्ग निर्देशन में अर्थ एवं संख्याधिकारी, मैनपुरी द्वारा वर्ष 1977 से सांख्यिकीय पत्रिका का प्रकाशन प्रतिवर्ष किया जा रहा है। प्रस्तुत अंक वर्ष 1994 की सांख्यिकीय पत्रिका का प्रकाशन इस श्रृंखला का अठारहवाँ अंक है।

बढ़ती हुई वर्तमान परिस्थितियों एवं विकास की उत्तरोत्तर वृद्धि के लिये सूक्ष्म नियोजन और विकेन्द्रित प्रक्रिया के सफल क्रियान्वयन हेतु अद्युत्तम आंकड़ों की तुलनात्मक शीघ्रता एक स्थान पर उपलब्ध कराने का यह प्रयास है। आशा है कि यह पत्रिका भी पूर्व पत्रिकाओं की भांति जनमद एवं विकास खंड स्तर पर योजनाओं की नीति निर्माताओं, प्रशासकों एवं शोधकार्य में संलग्न व्यक्तियों के लिए उपयोगी सिद्ध होगी।

प्रस्तुत पत्रिका की संरचना के कार्य में श्री राजबहादुर सिंह, सहायक अर्थ-एवं संख्याधिकारी का योगदान विशेष सराहनीय एवं प्रशंसनीय रहा। पत्रिका को कम्प्यूटर में पीठ कराने के कार्य में श्री प्रदीप कुमार यादव, अर्थ एवं संख्या निरीक्षक तथा श्री सत्येंद्र सिंह, कनिष्ठ सहायक द्वारा विशेष सहयोग दिया गया, जिसके लिये वे बधाई के पात्र हैं। ग्राफ एवं चार्टों के निर्माण हेतु श्री राजकुमार सिंह चौहान, काटिंग प्रोफर सहायक तथा चक्रवर्तन कार्य हेतु श्री सुखराम, चपरासी का योगदान भी प्रशंसनीय रहा।

आवश्यकता की पूर्ति के अनुरूप इस पत्रिका को तैयार करने का भरसक प्रयास किया गया है, फिर भी परिपत्र को सुधारने एवं उपयोगिता को बढ़ाने हेतु प्रयोगकर्ताओं के परिवर्तन एवं परिबर्धन समन्वही सुझावों के अनुरूप सुधार करने का प्रयास किया जायेगा, जिससे आगामी पत्रिका के अंक को और अधिक उपयोगी बनाया जा सके।

(जी. एस. कटियार)
अर्थ एवं संख्याधिकारी,
मैनपुरी।

NIEPA DC



D09467

- 54238
310

WPT-5

INSTRUMENTAL
National Institute of Educational
Administration.
19, Sri Aurobindo Marg,
New Delhi-110016
D-9467
Date 06-03-97

-: विषय सूची :-

तालिका संख्या	विषय	पृष्ठ संख्या
1	2	3
1.	जनपद एक दृष्टि में	1 - 4
2.	जनपद के महत्वपूर्ण विकास मदों के संकेतक	5 - 9
3.	कुछ प्रमुख मदों के विकास खण्डवार संकेतक	10 - 16

I - सामान्य सूचनाये

4.	जनपद में विकास खण्डवार कुछ सामान्य सूचनाये	17
5.	जनपद में जनगणना 1991 एवं उसके बाद ग्रामों का विकास खण्डवार विवरण	18

II - क्षेत्रफल एवं जनसंख्या

6.	जनपद में प्रति 10 वर्ष की जनसंख्या बृद्धि	19
7.	जनपद में विकास खण्डवार क्षेत्रफल, आवासीय मकान एवं परिवार, जनसंख्या तथा अनुसूचित जाति/जनजाति की जनसंख्या	20 - 21
8.	जनपद में विकासखण्डवार जनसंख्या का आर्थिक वर्गीकरण	22 - 23
9.	जनपद में जनगणना के अनुसार प्रति दशक आबाद ग्रामों की संख्या, जनसंख्या तथा प्रतिदशक प्रतिशत अन्तर(1901-1991)	24
10.	जनपद में मातृभाषा के अनुसार जनसंख्या, 1981	25
11.	जनपद में प्रमुख धर्मानुसार जनसंख्या, 1981	25
12.	जनपद में आयु वर्गानुसार स्त्री पुरुषों की जनसंख्या, 1981	26
13.	जनपद में आयु वर्गानुसार एवं वैवाहिक स्थिति के अनुसार स्त्री/ पुरुषों की संख्या, 1981	27
14.	जनपद में आयु वर्गानुसार एवं शैक्षिक स्तरवार स्त्री/ पुरुषों की संख्या, 1981	28 - 29
15.	जनपद में विकास खण्डवार साक्षर व्यक्ति तथा साक्षरता का प्रतिशत, 1991	29
16.	जनपद में विकास खण्डवार जनसंख्या के अनुसार वर्गीकृत ग्राम	30

तालिका संख्या	विषय	पृष्ठ संख्या
1	2	3

III - कृषि

17.	जनपद में विकास खण्डवार भूमि उपयोग	31 - 32
18.	जनपद में विकास खण्डवार विभिन्न साधनों द्वारा स्त्रोतानुसार वास्तविक सिंचित क्षेत्रफल	33
19.	जनपद में विकास खण्डवार मुख्य फसलों के अन्तर्गत क्षेत्रफल	34 - 38
20.	जनपद में मुख्य फसलों का उत्पादन	39
21.	जनपद में मुख्य फसलों की औसत उपज	40
22.	जनपद में विकास खण्डवार सिंचाई साधन एवं स्रोतों की 31 मार्च 1994 की स्थिति	41
23.	जनपद में विकास खण्डवार जोतों का आकार-वर्गानुसार संख्या एवं क्षेत्रफल	42
24.	जनपद में विकास खण्डवार कृषि यन्त्र एवं उपकरण	43
25.	जनपद में विकास खण्डवार उर्वरक बितरण	43
26.	जनपद में विकास खण्डवार कृषि से सम्बन्धित कुछ मुख्य सुविधायें	44
27.	जनपद में खाद्यान्न भण्डारों की संख्या एवं क्षमता	45

IV - पशुपालन एवं मत्स्य

28.	जनपद में विकास खण्डवार पशुधन एवं कुक्कुट आदि पक्षियों की संख्या	46 - 49
29.	जनपद में विकास खण्डवार पशु चिकित्सालय एवं अन्य सेवायें	50
30.	मत्स्य पालन	51

V - सहकारिता

31.	जनपद में विकास खण्डवार प्रारम्भिक कृषि ऋण सहकारी समितियां	52
32.	जनपद में अन्य सहकारी समितियां	53
33.	जनपद में सहकारी बैंक एवं सहकारी कृषि एवं ग्राम्य विकास बैंक	54

VI - उद्योग

34.	जनपद में औद्योगीकरण की प्रगति	55
35.	विभिन्न प्रकार की संस्थाओं के अधीन कार्यशील औद्योगिक इकाइयों की संख्या	55
36.	जनपद में औद्योगिक आस्थान	56

तालिका संख्या	विषय	पृष्ठ संख्या
1	2	3

VII - सामान्य शिक्षा एवं समाज शिक्षा

37.	जनपद में विकास खण्डवार मान्यता प्राप्त शिक्षा संस्थाओं की संख्या	57
38.	जनपद में विकास खण्डवार मान्यता प्राप्त शिक्षा संस्थाओं में विद्यार्थी	58 - 59
39.	जनपद में विकास खण्डवार मान्यता प्राप्त शिक्षा संस्थाओं में शिक्षक	60
40.	जनपद में प्राविधिक शिक्षा संस्थान, औद्योगिक प्रशिक्षण संस्थान, शिक्षक प्रशिक्षण संस्थान तथा उनमें भर्ती	61
41.	जनपद में समाज शिक्षा, महिला एवं बाल कल्याण	61

VIII - सार्वजनिक स्वास्थ्य एवं परिवार कल्याण

42.	जनपद में एलोपैथिक चिकित्सालय एवं औषधालय	62
43.	जनपद में विकास खण्डवार एलोपैथिक चिकित्सा सेवा	62
44.	जनपद में विकास खण्डवार आयुर्वेदिक, यूनानी तथा होम्योपैथिक चिकित्सा सेवा	63
45.	जनपद में विकास खण्डवार परिवार एवं मातृ शिशु कल्याण केन्द्र / उपकेन्द्र	64

IX - विद्युत

46.	जनपद में विभिन्न कार्यों में विद्युत उपभोग	65
47.	जनपद में विकास खण्डवार विद्युतीकृत ग्राम, मगर एवं हरिजन बस्तियां	65

X - परिवहन एवं संचार

48.	जनपद में पक्की सड़कों की लम्बाई	66
49.	जनपद में विकास खण्डवार पक्की सड़कों की लम्बाई	67
50.	जनपद में विकास खण्डवार मातायात एवं संचार सेवाएँ	68

XI - संस्थागत वित्त

51.	जनपद में विकास खण्डवार अनुसूचित व्यावसायिक बैंक तथा ग्रामीण बैंक	69
52.	जनपद में व्यावसायिक बैंकों में जमा धनराशि एवं ऋण वितरण	69

XII - जल संपूर्ति

53.	जनपद में विकास खण्डवार ग्रामीण पंचायत सुविधा की स्थिति	70
-----	--	----

तलिका I संख्या	विषय	पृष्ठ संख्या
1	2	3

XIII - पंचायतराज

54.	जनपद में विकास खण्डवार न्याय पंचायत, ग्राम सभा एवं पंचायत घर	71
55.	ग्राम पंचायत की आय	71

XIV - भाव

56..	जनपद में माहवार ग्रामीण फुटकर भाव	72 - 73
57..	जनपद में माहवार जिला केन्द्र के नगरीय फुटकर भाव	74 - 75

XV - विविध

58).	31 मार्च, 1994 को जनपद में कर्मचारियों के आंकड़े	76
59).	जनपद में सेवायोजन कार्यालयों द्वारा किया गया कार्य	77
60).	आर्थिक गणना, 1990	77
61).	अनुसूचित जाति एवं जनजाति के छात्रों को छात्रवृत्तियां	78

XVI - नगरीय क्षेत्रों में उपलब्ध सुविधाएँ

62.	जनपद के नगरीय क्षेत्रों में उपलब्ध सुविधाओं की संख्या	79 - 82
-----	--	---------

XVII - विभिन्न सामाजिक सुविधाओं से दूरी
के अनुसार ग्रामों का विवरण

63.1	जनपद में विकास खण्डवार प्रमुख सुविधा से केन्द्रों से दूरी के अनुसार ग्रामों की संख्या	83 - 98
63.31	(31 मार्च , 1994)	

XVIII - अन्य

54.	प्रमुख मदों की सूचनाओं के संकेतक के अनुसार अवरोही क्रम में त्रेणीबद्ध विकास खण्ड	99 - 102
55.	31 मार्च, 1994 की स्थिति के अनुसार जनपद में रैस्ट-हाउस/ डाक बँगले	103
56.	जनपद में मुद्रणालयों की संख्या	103

=====

मानचित्र माफ/चार्ट की सूची

क्र.सं.	मानचित्र का नाम/माफ चार्ट का नाम
I.	उत्तर प्रदेश का मानचित्र
II.	जनपद का मानचित्र
III.	वस्तु उत्पाद खण्डों से प्रति व्यक्ति शुद्ध घरेलू उत्पाद
IV.	मुख्य कर्मकरों में विभिन्न कर्मकरों का प्रतिशत
V.	जनपद की जनसंख्या में जनगणना के अनुसार 1901 से प्रति हजार जनसंख्या में वृद्धि तथा प्रतिशत अन्तर
VI.	पिछले तीन दशकों में जनगणना के अनुसार जनपद में साक्षर व्यक्तियों का साक्षरता प्रतिशत
VII.	भूमि उपयोगिता
VIII.	विभिन्न सधनों द्वारा सिंचित क्षेत्रफल
IX.	जनपद में कृषि के अन्तर्गत मुख्य फसलों का क्षेत्रफल
X.	जनपद में शैक्षिक संस्थाओं और कुल छात्रों की संख्या
XI.	प्रति लाख जनसंख्या पर ऐलैगैथिक डिवाइजस्सालय/ औद्योगिक एवं उपलब्ध शैक्षणिक संस्थाओं की संख्या
XII.	विद्युत्संचित प्रायों का उत्पाद घणों से प्रतिशत
XIII.	कुल पत्रकारी साधनों की लम्बाई

N



जनपद मैनपुरी

मापनी-1 सेंटीमीटर = 6 किलोमीटर

संकेत सूची

- 1. जनपद सीमा
- 2. तहसील सीमा
- 3. विधानसभा क्षेत्र सीमा
- 4. जनपद मुख्यालय
- 5. तहसील मुख्यालय
- 6. विकास क्षेत्र मुख्यालय
- 7. रेलवे लाइन
- 8. राज मार्ग
- 9. प्रमुख सड़कें
- 10. बिड़ला कीरोडा
- 11. चिकित्सालय
- 12. प्राथमिक स्वास्थ्य केंद्र

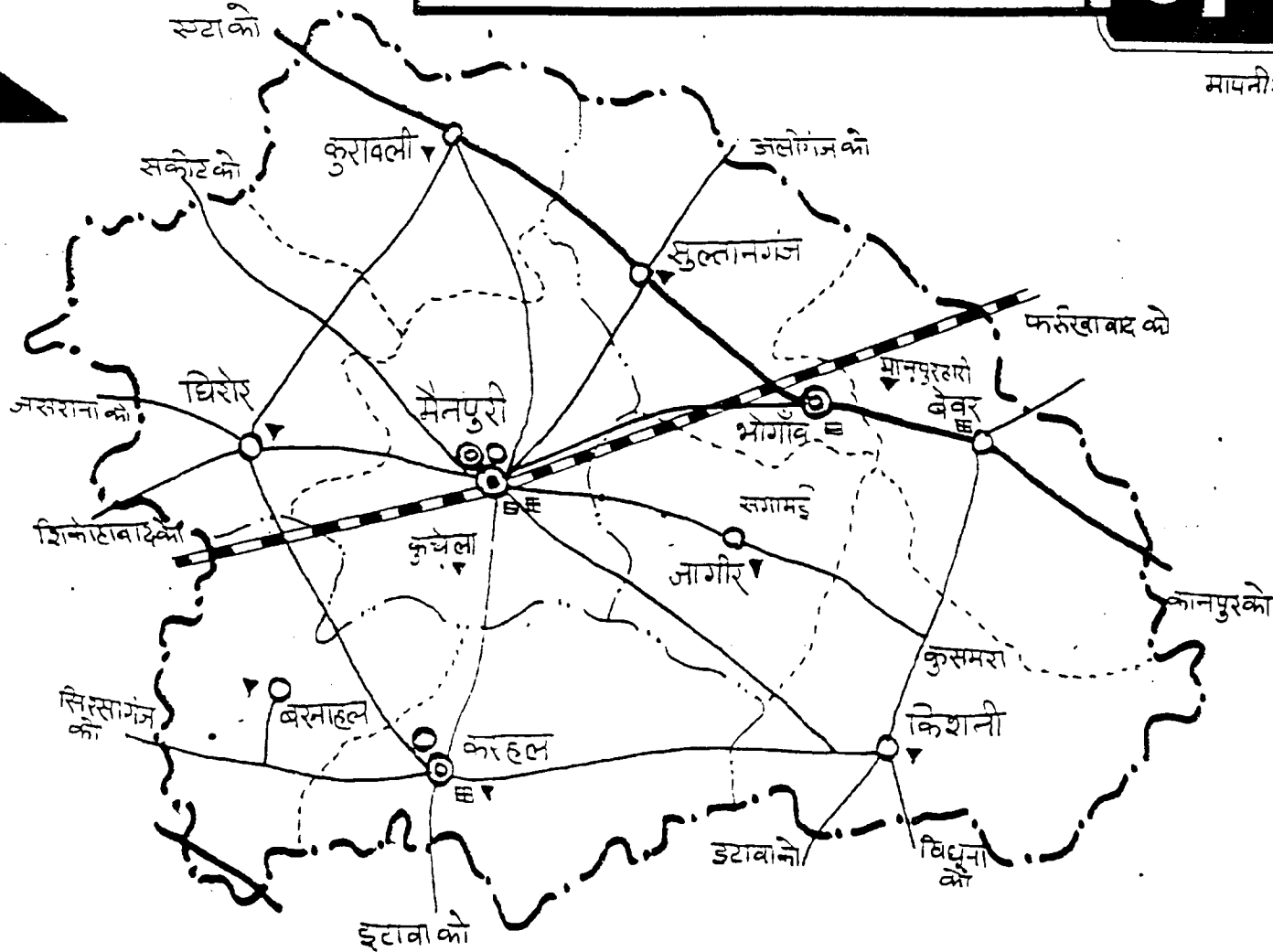

तालिका -1 : जनपद एक दृष्टि में

क्र.स.	मद	इकाई	अवधि	विवरण
1	2	3	4	5
1.	भौगोलिक क्षेत्रफल	वर्ग कि.मी.	1991	2759
2.1	जनसंख्या			
2.1	पुरुष	संख्या ह. में	,,	718
2.2	स्त्री	,,	,,	599
2.3	योग	,,	,,	1317
2.4	ग्रामीण	,,	,,	1143
2.5	नगरीय	,,	,,	174
2.6	अनुसूचित जाति	,,	,,	254
2.7	अनुसूचित जन जाति	,,	,,	0.0
3.	साक्षर व्यक्तियों की संख्या			
3.1	कुल	,,	,,	526
3.2	पुरुष	,,	,,	370
3.3	स्त्री	,,	,,	156
4.	तहसीलों की संख्या	संख्या	1993-94	3
5.	सामुदायिक विकासखण्ड	,,	,,	9
6.	न्याय पंचायत	,,	,,	80
7.	ग्राम सभा	,,	,,	647
8.	ग्रामों की संख्या			
8.1	आबाद ग्रामों की संख्या	,,	1991	826
8.2	गैर आबाद ग्रामों की संख्या	,,	,,	35
8.3	वन ग्राम	,,	,,	-
8.4	कुल ग्राम	,,	,,	861
9.	नगर एवं नगर समूह	,,	1991	9
10.	नगर महापालिका	,,	1993-94	-
11.	नगर पालिका	,,	,,	1
12.	छावनी क्षेत्र	,,	,,	-
13.	नगर क्षेत्र समिति	,,	,,	8
14.	नोटिफाइड एरिया	,,	,,	-
15.	सेन्सस टाउन	,,	1991	-
16	पुलिस स्टेशन			
16.1	ग्रामीण	,,	1993-94	5
16.2	नगरीय	,,	,,	7

तालिका -1 क्रमशः ...

क्र.स.	मद	इकाई	अवधि	विवरण
1	2	3	4	5
17.	बस स्टाप/बस स्टेशन	संख्या	1993-94	87
18.	रेलवे स्टेशन (हार्ट सहित)	"	"	7
19.	रेलवे लाइन की लम्बाई			
19.1	बड़ी लाइन	कि.मी.	"	53
19.2	छोटी लाइन	"	"	-
20.	डाक घर	संख्या		
20.1	नगरीय	"	"	21
20.2	ग्रामीण	"	"	156
21.	तारघर	"	"	6
22.	टेलीफोन कनेक्शन	"	"	1580
23.	व्यवसायिक बैंक			
23.1	राष्ट्रीयकृत बैंक शाखाएँ	"	"	28
23.2	अन्य	"	"	1
24.	ग्रामीण बैंक	"	"	45
25.	सहकारी बैंक	"	"	10
26.	सहकारी कृषि एवं ग्राम्य विकास बैंक की शाखाएँ	"	"	3
27.	सस्ते गल्ले की कुकान			
27.1	ग्रामीण	"	"	605
27.2	नगरीय	"	"	70
28.	बायो गैस संयंत्र	"	"	2439
29.	शीत भण्डार	"	"	17
30.	कृषि			
30.1	शुद्ध बोया गया क्षेत्रफल	ह. है	1992-93	180
30.2	एक बार से अधिक बोया गया क्षेत्रफल	"	"	97
30.3	शुद्ध सिंचित क्षेत्रफल	"	"	171
30.4	सकल सिंचित क्षेत्रफल	"	"	248
30.5	कृषि उत्पादन			
30.5.1	खाद्यान्न	ह.मी.टन	1992-93	508
30.5.2	गन्ना	"	"	27
30.5.3	तिलहन	"	"	11
30.5.4	आलू	"	"	162
31.	जलवायु			
31.1	वर्षा			
31.1.1	सामान्य	मि.मी.	1993	738
31.1.2	वास्तविक	"	"	867

तालिका -1 क्रमशः ...

क्र. सं.	मद	इकाई	अवधि	विवरण
1	2	3	4	5
31.2	तापमान			
31.2.1	उच्चतम	सेटीग्रेड	1993-94	47.2
31.2.2	न्यूनतम	"	"	6.0
32.	सिंचाई			
32.1	नहरो की लम्बाई	कि.मी.	"	1016
32.2	राजकीय नलकूप	संख्या	"	347
32.3	व्यक्तिगत नलकूप तथा पम्पसेट	"	"	42208
33.	पशुपालन			
33.1	कुल पशुधन	संख्या	1988	555595
33.2	पशु चिकित्सालय	संख्या	1993-94	17
33.3	पशुधन सेवा केन्द्र	"	"	21
33.4.1	कृत्रिम गर्भाधान केन्द्र	"	"	8
33.4.2	कृत्रिम गर्भाधान उप केन्द्र	"	"	27
34.	सहकारिता			
34.1	प्रारम्भिक कृषि ऋण समितियों	"	"	60
34.2	समितियों में सदस्य	संख्या ह. मे	"	167
35.	उद्योग			
35.1	औद्योगिक अधिनियम 1948 के अन्तर्गत पंजीकृत कार्यरत कारखाने	संख्या	1986-89	118
35.2	लघु औद्योगिक इकाइयों			
35.2.1	संख्या	"	1993-94	2162
35.2.2	कार्यरत व्यक्ति	"	"	8868
36.	शिक्षा			
36.1	जूनियर बेसिक स्कूल	"	"	1010
36.2	सीनियर बेसिक स्कूल	"	"	287
36.3	उच्चतर माध्यमिक विद्यालय	"	"	66
36.4	डिग्री कॉलेज	"	"	3
36.5	विश्व विद्यालय	"	"	-
36.6	औद्योगिक प्रशिक्षण संस्थान	"	"	1
36.7	पॉलीटेक्निक	"	"	1
37.	जन स्वास्थ्य			
37.1	चिकित्सालय एवं औषधालय			
37.1.1	ऐलोपैथिक	संख्या	1993-94	13
37.1.2	आयुर्वेदिक	"	"	17
37.1.3	होम्योपैथिक	"	"	9
37.1.4	यूनानी	"	"	-

तालिका -1 क्रमशः ...

क्र.स.	भाव	इकाई	अवधि	विवरण
1	2	3	4	5
37.2	प्राथमिक स्वास्थ्य केन्द्र	,,	1993-94	42
37.3.1	परिवार एवं मातृ शिशु कल्याण केन्द्र	,,	,,	11
37.3.2	परिवार एवं मातृ शिशु कल्याण उप केन्द्र	,,	,,	202
37.4	विशेष चिकित्सालय			
37.4.1	धरा	,,	,,	1
37.4.2	कुष्ठ	,,	,,	-
37.4.3	संक्रामक रोग	,,	,,	-
38.	पक्की सड़कों की लम्बाई			
38.1	कुल सड़कों की लम्बाई	कि.मी.	1992-93	1153
38.2	लोक निर्माण विभाग द्वारा संचालित सड़कों की लम्बाई	कि.मी.	,,	855
39.	विद्युत			
39.1.1	विद्युतीकृत कुल ग्राम	संख्या	1993-94	659
39.1.2	विद्युतीकृत आबाद ग्राम	,,	,,	659
39.2	विद्युतीकृत नगर	,,	,,	9
39.3	विद्युतीकृत हरिजन बस्तियाँ	,,	,,	374
40.	नल लगाकर जल सम्पूर्ति के अन्तर्गत लाये गए			
40.1	ग्राम	,,	,,	820
40.2	नगर	,,	,,	9
40.3	अभाव ग्रस्त ग्रामों की संख्या	,,	,,	-
41.	मनोरंजन			
41.1	सिनेमा गृह	संख्या	1993-94	11
41.2	सिनेमा गृह में सीटों की संख्या	,,	,,	696
42.	वस्तु उत्पाद खण्डों से कुल शुद्ध उत्पाद	करोड़ रु. में		
	(भाव 1980-81)		1989-90	159.73
			1990-91	108.42
			1991-92	113.12
43.	वस्तु उत्पाद खण्डों से कुल शुद्ध उत्पाद प्रचलित भावों पर	,,		
			1989-90	316.22
			1990-91	241.15
			1991-92	301.16
44.	राष्ट्रीय बचत में शुद्ध जमा धन	लाख रु.		
		,,	1993-94	992.44
45.	जिला लेक्टर योजना पर कुल व्यय/परिव्यय	हजार रु.		
		व्यय	1992-93	60907
		व्यय	1993-94	62340
		परिव्यय	1994-95	83116

(iii)

वस्तु उत्पाद खण्डों से प्रति व्यक्ति शुद्ध उत्पाद जनपद-मैनपुरी

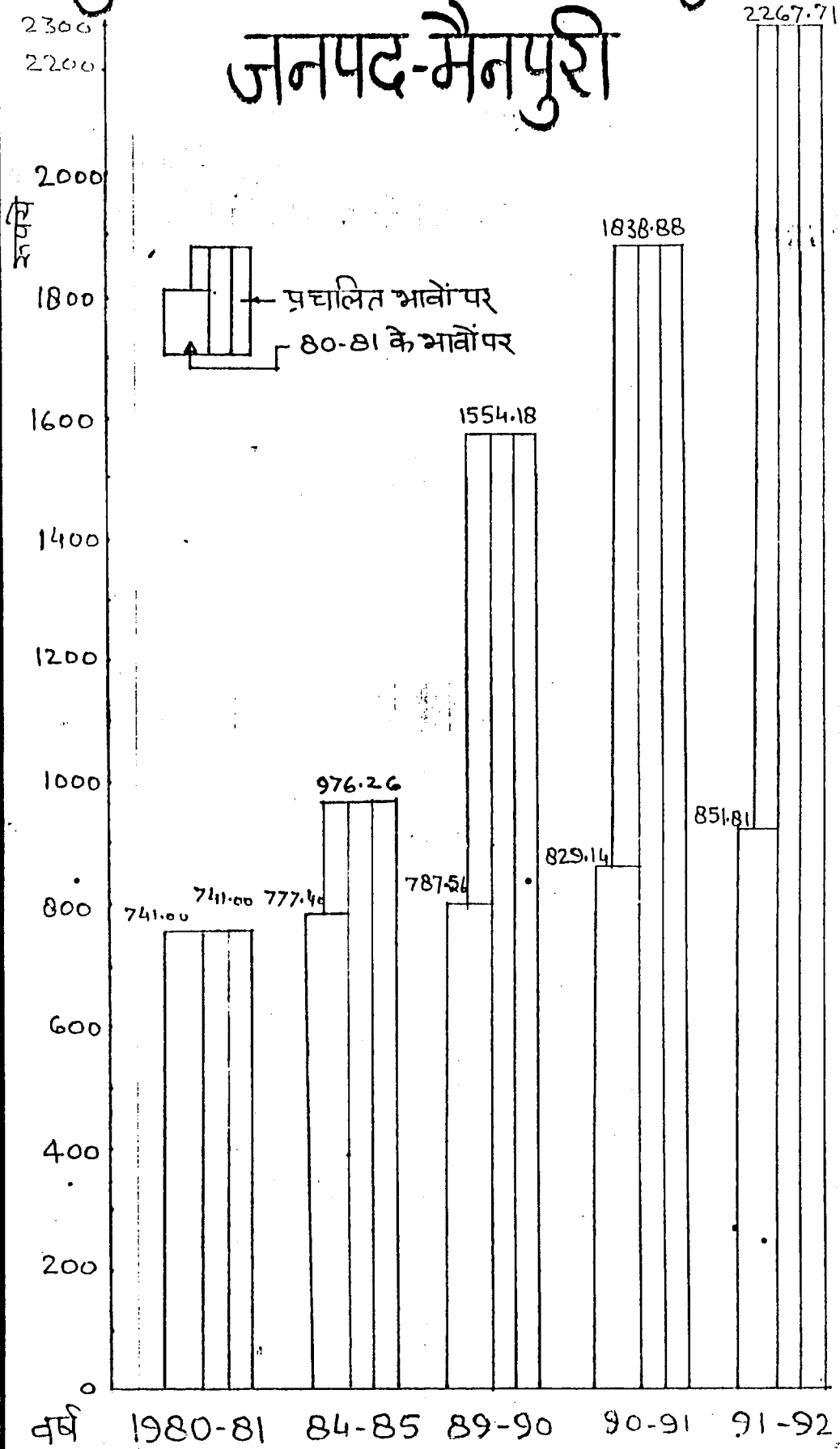

21/3/80

तालिका -2 : महत्वपूर्ण जिला विकास मदों के संकेतक

मद	संकेतक
1	2
1 कुल जनसंख्या में नगरीय जनसंख्या का प्रतिशत (1991)	13.2
2 जनसंख्या का घनत्व(प्रतिवर्ग किमी.) (1991)	477
3 1981-91 के दशक में जनसंख्या वृद्धि प्रतिशत (1991)	24.0
4 कुल जनसंख्या में अनु.जा./जन. जा. का प्रतिशत (1991)	19.3
5 राज्य की कुल अनु. जा. की जनसंख्या में जनपद में अनु. जा. के व्यक्तियों का प्रतिशत (1991)	0.87
6 लिंगानुपात(प्रति हजार पुरुषों पर महिलाओं की संख्या) (1991)	833
7 साक्षरता प्रतिशत (1991)	
7.1 कुल	50.21
7.2 पुरुष	64.26
7.3 स्त्री	33.05
8. परिवार का औसत आकार (1991)	
8.1 ग्रामीण	6
8.2 नगरीय	6
8.3 योग	6
9. कुल जनसंख्या में विकलांग व्यक्तियों का प्रतिशत (1991)	अप्राप्त
10. कुल मुख्य कर्मकरों का जनसंख्या से प्रतिशत (1991)	
1. ग्रामीण	27.7
2. नगरीय	24.7
3. योग	27.3
11. कृषि कर्मकरों का कुल जनसंख्या से प्रतिशत (1991) (कृषक तथा कृषि श्रमिक सम्मिलित करते हुए)	21.7
12. कृषि श्रमिकों का कुल जनसंख्या से प्रतिशत (1991)	3.2
13. कुल मुख्य कर्मकरों का प्रतिशत (1991)	
1) कृषक	67.9
2) कृषि श्रमिक	11.7
3) पशुपालन , जंगल लगाना , वृक्षारोपण	0.4
4) खान खोदना	0.0
5) पारिवारिक उद्योग	0.8
6) गैर पारिवारिक उद्योग	2.5
7) निर्माण कार्य	0.6
8) व्यापार एवं वाणिज्य	4.7
9) यातायात संग्रहण एवं संचार	1.0
10) अन्य	10.4

तालिका -2 क्रमशः....

मद	संकेतक
1	2
14. समस्त जोतों में लघु एवं सीमान्त जोतो का प्रतिशत (1990-91)	92.81
15. समस्त जोतों के अन्तर्गत क्षेत्रफल से लघु एवं सीमान्त जोतों के अन्तर्गत क्षेत्रफल का प्रतिशत (1990-91)	68.61
16. सीमान्त जोतों का औसत आकार(हेक्टे.) (1990-91)	0.39
17. समस्त जोतों का औसत आकार(हेक्टे.) (1990-91)	0.76
18. प्रति 100 हे. प्रतिवेदित क्षेत्रफल पर पशुधन संख्या(1988)	202.3
19. प्र. 1000 जनसंख्या पर पशुधन संख्या(1988)	456.9
20. प्रति 100 जनसंख्या पर दूध देने वाले पशुओं की संख्या(1988)	9.6
21. प्रति 1000 जनसंख्या पर कुक्कुट संख्या (1988)	17.9
22. पंजीकृत कार्यरत औद्योगिक इकाइयों में प्रति लाख जनसंख्या पर लगे व्यक्तियों की संख्या (1988-89)	440
23. पंजीकृत कार्यरत कारखानों में प्रति औद्योगिक श्रमिक एवं कर्मचारी पर उत्पादन का मूल्य (रु.) (1988-89)	अनुपलब्ध
24. पंजीकृत कार्यरत कारखानों में प्रति व्यक्ति औद्योगिक उत्पादन का मूल्य (1988-89)	अनुपलब्ध
25. प्र. औद्योगिक कर्मकर आवर्धित मूल्य(1000रु.)(1988-89)	अनुपलब्ध

तालिका -2 क्रमशः...

मद	1991-92	1992-93	1993-94
1	2	3	4
26. कुल प्रतिवेदित क्षेत्रफल में वनों के अन्तर्गत क्षेत्रफल का प्रतिशत	0.55	0.55	x
27. कुल प्रतिवेदित क्षेत्रफल में शुद्ध बोये गये क्षेत्रफल का प्रतिशत	66.10	65.50	x
28. फसल सघनता	158.30	154.28	x
29. सकल बोये गये क्षेत्रफल में वाणिज्यिक फसलों के अन्तर्गत क्षेत्रफल का प्रतिशत	9.50	9.90	x
30. खाद्यान्न फसलों की औसत उपज (कुन्तल)	21.30	21.80	x
31. प्र. हे. उर्वरक उपभोग(कि.ग्रा.)	69.60	61.10	x
32. प्रति व्यक्ति उत्पादन (कि.ग्रा.)			
1) अनाज	377.80	363.10	x
2) दालें	13.50	13.20	x
33. कृषि उपज का सकल मूल्य (रूपये में)			
1) प्रति हेक्टे शुद्ध बोये गये क्षेत्रफल पर (प्रचलित भाव)	13393	11851	x
2) प्र. व्यक्ति ग्रामीण प्रचलित भाव	2118	1856	x
34. शुद्ध बोये गये क्षेत्रफल में शुद्ध सिंचित क्षेत्रफल का प्रतिशत	91.8	95.0	x
35. सकल बोये गये क्षेत्रफल में सकल सिंचित क्षेत्रफल का प्रतिशत	80.8	89.5	x
36. प्रति लाख शुद्ध बोये गये क्षेत्र. पर कृषि उत्पादन मण्डियों की संख्या	1.7	1.7	x
37. प्रति हजार वर्ग कि.मी. पर शीतगृहों की संख्या	6.20	6.20	6.20
38. प्रति लाख जनसंख्या पर प्रारम्भिक कृषि सहकारी ऋण समितियों की संख्या	4.5	4.4	4.4
39. प्रति लाख जनसंख्या पर कृषि सहकारी एवं ग्राम्य विकास बैंकों की संख्या	0.2	0.2	0.2
40. प्रति लाख जनसंख्या पर कृषि सहकारी ऋण विक्रय समितियों की संख्या	0.2	0.2	0.2
वस्तु उत्पाद खण्डों से प्रति व्यक्ति शुद्ध उत्पाद (1980-81) के भावों पर	851.81	x	x
वस्तु उत्पाद खण्डों से प्रति व्यक्ति शुद्ध उत्पाद प्रचलित भावों पर	2267.71	x	x
प्रचलित भावों पर कुल शुद्ध घरेलू उत्पाद में विनिर्माण खण्ड का प्रतिशत	अप्राप्त	x	x
कुल आबाद ग्रामों में विद्युतीकृत ग्रामों का प्रतिशत	78.1	79.1	79.8
कुल विद्युत उपभोग में कृषि खण्ड में उपभुक्त विद्युत का प्रतिशत	70.7	72.2	80.7 (अनन्तिस)

तालिका -2 क्रमशः

मस	1991-92	1992-93	1993-94
1	2	3	4
46. प्रति व्यक्ति विद्युत उपभोग (कि.वा.घं.)	173.30	175.94	89.87
47. प्रति हेक्टे. शुद्ध बोये गये क्षेत्र पर कृषि खण्ड में उपभुक्त विद्युत(कि.वा.घं.)	898.5	955.7	x
48. प्रति लाख जनसंख्या पर स्कूल संख्या			
1) जूनियर बेसिक स्कूल	72.8	72.7	73.6
2) सीनियर बेसिक स्कूल	20.6	20.7	20.9
3) हायर सेकेन्डरी स्कूल	4.6	4.7	4.8
4) डिग्री कॉलेज	0.2	0.2	0.2
49. अध्यापक छात्र अनुपात			
1) जूनियर बेसिक स्कूल	37.5	38.0	38.2
2) सीनियर बेसिक स्कूल	39.3	40.2	40.7
3) हायर सेकेन्डरी स्कूल	34.7	35.9	37.0
4) डिग्री कॉलेज	49.7	38.1	42.7
50. प्रतिलाख जनसंख्या पर एलोपैथिक अस्पताल, औषधालय तथा प्रा.स्वा. केन्द्रों की संख्या	3.2	3.8	4.0
51. प्रतिलाख जनसंख्या पर एलोपैथिक अस्पताल, औषधालय तथा प्रा.स्वा. में शैथ्याओं की संख्या	25.1	30.6	31.3
52. प्रति परिवार एवं मातृ शिशु कल्याण केन्द्र / उपकेन्द्र पर औसत जनसंख्या	6235	6338	6441
53. ऋण जमा अनुपात	37.4	54.5	34.8
54. कुल ऋण वितरण में प्राथमिक क्षेत्र के ऋण वितरण का %	64.9	83.1	71.4
55. प्रति व्यक्ति जमा धन राशि (रु.)	782	1008	1004
56. प्रति व्यक्ति ऋण वितरण (रु.)	292	550	350
57. प्रति व्यक्ति प्राथमिक क्षेत्र में ऋण वितरण	190	457	250
58. प्रति बैंक (वाणिज्यिक एवं ग्रामीण) शाखाओं पर जनसंख्या(हजार में)	17.9	18.2	18.5
59. प्रति 1000 वर्ग कि.मी. क्षेत्र पर पक्की सड़कों की लम्बाई(कि.मी.)			
1) कुल	412.5	417.9	x
2) लो.नि.वि.	306.3	309.9	x
60. प्रति लाख जनसंख्या पर पक्की सड़कों की लम्बाई(कि.मी.)			
1) कुल	85.7	85.4	x
2) लो.नि.वि.	63.6	63.3	x

तालिका -2 क्रमशः...

मह	1991-92	1992-93	1993-94
1	2	3	4
61. प्रति हजार वर्ग कि.मी. क्षेत्र पर रेलवे लाइन की लम्बाई (कि.मी.)	19.2	19.2	19.2
62. प्रति सस्ते गल्ले की दुकान पर सेवित जनसंख्या (हजार में)	2.2	2.0	2.0
63. प्रति लाख जनसंख्या पर तारघर की संख्या	0.5	0.4	0.4
64. प्रति लाख जनसंख्या पर टेलिफोन कनेक्शनों की संख्या	56.4	82.1	115.2
65. प्रति लाख जनसंख्या पर डाकघरों की संख्या	12.8	13.1	12.9
66. प्रति सिनेमा गृह पर जनसंख्या हजार में	166.0	122.7	124.7
67. प्रति व्यक्ति जिला योजना व्यय/परिव्यय (रु.)			
1) परिव्यय	58	46	48
2) अस्तविक व्यय	45	45	45

तालिका - 3 : कुछ प्रमुख मण्डों के विकास खण्डवार संकेतक

क्र.स.	विकासखण्ड का नाम	जन-संख्या का घनत्व प्रति वर्ग किमी, 1991	अनु. जा./ जन जा. का कुल जन-संख्या से प्रति-शत	कुछ मुख्य कर्मकरों का कुल जन-संख्या से प्रति-शत 1991	कृषि में लगे कर्म-करों का कुल कर्म-करों से % 1991	पारि-वारिक उद्योग में कर्म-करों से % 1991	साक्षर व्यक्ति-यों का कुल जन-संख्या से प्रति-शत 1991
1	2	3	4	5	6	7	8
1-	घिरोर	341	17.8	28.4	88.9	1.2	44.0
2-	कुरावली	404	19.5	27.0	90.1	0.5	45.6
3-	मैनपुरी	406	19.4	27.0	81.1	0.6	52.7
4-	बरनाहल	498	20.3	27.6	86.4	0.9	42.7
5-	करहल	342	19.0	28.6	90.8	0.4	39.2
6-	सुल्तानगंज	482	17.5	27.6	85.9	0.5	50.2
7-	बेवर	575	21.3	27.5	87.6	0.9	55.5
8-	जागीर	402	20.1	28.1	88.5	0.9	47.8
9-	किशानी	407	22.9	27.9	90.6	0.4	47.6
समस्त विकासखण्ड		427	19.8	27.7	87.6	0.7	47.9

तालिका -3 क्रमशः ...

क्र.स.	विकासखण्ड का नाम	सकल बोये गये क्षेत्रफल का शुद्ध बोये क्षेत्रफल से प्रतिशत			खाद्यान्न फसलों के अन्तर्गत क्षेत्रफल का सकल बोये क्षेत्रफल से प्रतिशत		
		1984-85	1991-92	1992-93	1984-85	1991-92	1992-93
1	2	9	10	11	12	13	14
1-	घिरोर	152.0	155.4	164.2	87.9	87.6	89.8
2-	कुरावली	158.6	165.5	174.6	87.4	83.9	85.3
3-	मैनपुरी	146.2	154.4	156.3	85.8	83.3	83.9
4-	बरनाहल	157.6	150.2	131.3	81.2	78.9	82.7
5-	करहल	157.5	160.4	163.2	92.5	96.6	93.1
6-	सुल्तानगंज	156.5	166.8	162.5	83.1	82.2	83.2
7-	बेवर	159.1	153.9	139.3	80.6	82.2	82.3
8-	जागीर	155.3	155.1	145.2	86.9	84.9	68.9
9-	किशानी	156.9	160.9	127.7	85.7	82.8	81.1
समस्त विकासखण्ड		152.5	158.3	153.9	83.6	85.0	84.1

तालिका -3 क्रमशः ...

क्र.स.	विकासखण्ड का नाम	प्रति हे. सकल बोरो गये क्षेत्रफल पर उर्वरक का उपभोग(कि.ग्रा.)			प्रति व्यक्ति खाद्यान्न उत्पादन(कि.ग्रा.)		
		1984-85	1991-92	1992-93	1984-85	1991-92	1992-93
1	2	15	16	17	18	19	20
1-	घिरोर	54.4	69.2	57.9	411	491	542
2-	कुरावली	58.4	86.2	68.5	428	474	519
3-	मैनपुरी	91.4	85.9	70.6	378	408	427
4-	बरनाहल	44.6	93.5	91.3	385	403	371
5-	करहल	63.2	73.4	64.5	481	637	593
6-	सुल्तानगंज	41.3	64.3	58.1	357	441	438
7-	बेवर	63.2	66.6	66.3	348	399	356
8-	जागीर	65.8	47.6	36.4	386	427	405
9-	किशानी	39.7	41.7	41.7	420	431	378
समस्त विकासखण्ड		57.8	69.8	61.4	384	454	444

तालिका -3 क्रमशः ...

क्र.स.	विकासखण्ड का नाम	प्रति हे. सकल बोरो गये क्षेत्रफल पर कृषि उत्पादन का मुख्य प्रचलित भावों पर(रू.)			सकल सिंचित क्षेत्रफल का शुद्ध सिंचित क्षेत्रफल से प्रतिशत		
		1984-85	1991-92	1992-93	1984-85	1991-92	1992-93
1	2	21	22	23	24	25	26
1-	घिरोर	2931	7869	7618	124.5	148.8	157.0
2-	कुरावली	2826	8016	7339	117.2	146.5	151.4
3-	मैनपुरी	2914	8793	7583	115.7	146.3	151.5
4-	बरनाहल	2746	6385	6796	121.9	123.8	118.6
5-	करहल	2960	7752	7871	145.6	159.3	156.4
6-	सुल्तानगंज	2849	9301	7932	120.9	120.0	168.1
7-	बेवर	3009	9775	9414	119.8	142.2	124.8
8-	जागीर	2916	8588	6407	127.4	138.3	153.9
9-	किशानी	2930	8865	7579	117.2	124.3	122.8
समस्त विकासखण्ड		2847	8454	7690	120.2	139.3	144.9

तालिका -3 क्रमशः .

क्र.स.	विकासखण्ड का नाम	शुद्ध सिंचित क्षेत्रफल का शुद्ध बोये गये क्षेत्रफल से %			राजकीय नहरों द्वारा शुद्ध सिंचित क्षेत्रफल का कुल शुद्ध सिंचित क्षेत्रफल से प्रतिशत		
		1984-85	1991-92	1992-93	1984-85	1991-92	1992
1	2	27	28	29	30	31	32
1-	घिरोर	88.7	94.9	95.1	40.2	36.6	38.5
2-	कुरावली	85.7	94.4	99.3	28.9	27.1	24.1
3-	मैनपुरी	84.3	95.9	98.7	24.9	26.3	22.6
4-	बरनाहल	92.1	92.5	89.4	17.0	13.6	16.6
5-	करहल	94.9	96.8	96.0	72.8	71.2	66.7
6-	सुल्तानगंज	75.8	89.8	89.7	33.0	27.3	83.0
7-	बेवर	79.0	81.3	98.4	33.8	24.0	21.0
8-	जागीर	82.7	83.6	97.3	35.2	27.6	41.1
9-	किशानी	82.3	96.0	91.7	44.0	27.3	10.0
समस्त विकासखण्ड		84.7	91.8	95.0	33.3	32.6	36.2

तालिका -3 क्रमशः ...

क्र.स.	विकासखण्ड का नाम	कुल नलकूपों द्वारा शुद्ध सिंचित क्षेत्रफल का कुल शुद्ध सिंचित क्षेत्रफल से प्रतिशत			प्रति सौ आबाद ग्रामों पर बायो गैस संयंत्रों की संख्या		
		1984-85	1991-92	1992-93	1984-85	1992-93	1993-94
1	2	33	34	35	36	37	38
1-	घिरोर	51.0	63.4	61.2	147.2	373.6	388.9
2-	कुरावली	67.9	72.8	75.8	103.1	269.1	283.5
3-	मैनपुरी	72.6	73.5	77.1	245.3	488.0	506.7
4-	बरनाहल	78.1	85.7	82.9	89.9	265.2	276.4
5-	करहल	22.7	27.6	32.0	82.5	230.1	241.7
6-	सुल्तानगंज	63.0	72.6	16.7	62.2	249.0	264.3
7-	बेवर	62.9	76.0	77.1	59.9	176.2	183.7
8-	जागीर	60.3	70.2	54.1	128.1	401.8	422.8
9-	किशानी	52.6	72.0	64.6	70.1	259.1	271.6
समस्त विकासखण्ड		62.5	66.9	59.8	101.8	282.0	295.3

तालिका -3 क्रमशः ...

क्र.स.	विकासखण्ड का नाम	विद्युलीकृत ग्रामों का कुल आबाद ग्रामों से प्रतिशत		
		1984-85	1992-93	1993-94
1	2	39	40	41
1-	घिरोर	75.0	94.4	94.4
2-	कुरावली	64.3	82.5	84.5
3-	मैनपुरी	80.0	94.7	94.7
4-	बरनाहल	52.8	95.5	95.5
5-	करहल	52.4	36.9	39.8
6-	सुल्तानगंज	77.6	98.0	99.0
7-	बेवर	78.9	82.3	82.3
8-	जागीर	56.1	84.2	84.2
9-	किशानी	36.8	52.3	52.3
समस्त विकासखण्ड		67.7	79.1	79.8

तालिका -3 क्रमशः ...

क्र.स.	विकासखण्ड का नाम	प्रति लाख जनसंख्या पर कुल पक्की सड़कों की लम्बाई			प्रति हजार वर्ग कि.मी. पर कुल पक्की सड़कों की लम्बाई		
		1984-85	1991-92	1992-93	1984-85	1991-92	1992-93
1	2	42	43	44	45	46	47
1-	घिरोर	76.7	113.5	113.5	223.2	386.7	386.7
2-	कुरावली	62.2	65.9	65.9	215.0	266.1	266.1
3-	मैनपुरी	58.0	70.8	70.8	183.4	287.4	287.4
4-	बरनाहल	55.6	55.2	59.0	232.5	274.6	293.8
5-	करहल	70.6	82.2	86.3	198.9	280.8	294.8
6-	सुल्तानगंज	77.1	69.3	69.3	309.6	333.8	333.8
7-	बेवर	38.9	59.7	59.7	180.0	343.6	343.6
8-	जागीर	79.1	75.4	76.6	236.7	303.2	307.9
9-	किशानी	40.9	85.6	87.6	140.7	348.4	356.7
समस्त विकासखण्ड		60.7	75.0	76.1	209.4	319.3	324.8

तालिका -3 क्रमशः ...

क्र.स. विकासखण्ड का नाम	प्रति लाख जनसंख्या पर लो.नि.वि. द्वारा संघृत पक्की सड़कों की लम्बाई			प्रति हजार कि.मी. पर लो.नि.वि. द्वारा संघृत पक्की सड़कों की लम्बाई			
	1984-85	1991-92	1992-93	1984-85	1991-92	1992-93	
1	2	48	49	50	51	52	53
1- धिरोर	76.7	109.2	109.2	223.6	372.1	372.1	
2- कुरावली	62.2	63.1	63.1	215.9	254.9	254.9	
3- मैनपुरी	58.0	62.2	62.2	184.2	252.8	252.8	
4- बरनाहल	53.2	54.2	58.1	214.3	269.8	289.0	
5- करहल	67.6	79.7	83.8	184.0	272.3	286.4	
6- सुल्तानगंज	75.4	64.0	64.0	301.0	308.1	308.1	
7- बेवर	38.9	56.6	56.6	178.3	325.5	325.5	
8- जागीर	74.7	68.3	69.5	221.7	278.8	279.5	
9- किशानी	40.9	82.1	84.2	147.1	334.4	342.8	
समस्त विकासखण्ड	59.7	70.7	71.8	205.7	301.6	306.5	

तालिका -3 क्रमशः ...

क्र.स. विकासखण्ड का नाम	प्रति लाख जनसंख्या पर एलोपैथिक चिकित्सालय/ औषधालय एवं प्राथमिक स्वास्थ्य केन्द्रों की संख्या			प्रति लाख जनसंख्या पर एलोपैथिक चिकित्सालय/ औषधालय एवं प्राथमिक स्वास्थ्य केन्द्रों में उपलब्ध शैर्याओं की संख्या			
	1984-85	1991-92	1992-93	1984-85	1991-92	1992-93	
1	2	54	55	56	57	58	59
1- धिरोर	1.0	3.4	3.4	4.0	13.6	13.6	
2- कुरावली	2.2	2.8	2.8	8.7	11.1	11.1	
3- मैनपुरी	0.8	2.0	3.3	3.3	7.9	13.1	
4- बरनाहल	3.5	3.9	4.8	14.2	15.5	19.4	
5- करहल	2.9	3.3	4.1	11.8	13.1	16.4	
6- सुल्तानगंज	2.4	3.3	3.3	9.7	13.3	13.3	
7- बेवर	1.5	3.1	3.1	6.1	12.6	12.6	
8- जागीर	1.5	4.7	4.7	5.9	18.8	18.8	
9- किशानी	3.3	2.7	2.7	13.4	11.0	11.0	
समस्त विकासखण्ड	2.1	3.2	3.5	8.5	12.6	14.0	

तालिका -3 क्रमशः ...

क्र.स.	विकासखण्ड का नाम	प्रति लाख जनसंख्या पर प्राथमिक स्वास्थ्य केन्द्रों की संख्या			प्रति लाख जनसंख्या पर जूनियर स्कूलों की संख्या		
		1984-85	1992-93	1993-94	1984-85	1992-93	1993-94
1	2	60	61	62	63	64	65
1-	धिसोर	1.0	3.4	3.4	81.7	74.2	74.2
2-	कुरावली	1.1	2.8	2.8	84.0	70.5	70.5
3-	मैनपुरी	0.8	2.0	3.3	90.3	81.9	81.9
4-	बरनाइल	1.2	2.9	3.9	79.3	75.5	81.3
5-	करइल	1.0	2.5	3.3	88.2	82.2	82.2
6-	सुल्तानगंज	0.8	3.3	3.3	90.1	77.3	77.9
7-	बेवर	0.8	3.1	3.1	80.1	71.1	71.1
8-	जागीर	1.5	4.7	4.7	96.7	83.6	83.6
9-	किशानी	0.8	2.1	2.1	80.2	70.5	70.5
समस्त विकासखण्ड		1.0	2.9	3.2	85.3	76.0	76.6

तालिका -3 क्रमशः ...

क्र.स.	विकासखण्ड का नाम	प्रति लाख जनसंख्या पर सीनियर बेसिक स्कूलों की संख्या			प्रति लाख जनसंख्या पर हायर सेकेन्डरी स्कूलों की संख्या		
		1984-85	1992-93	1993-94	1984-85	1992-93	1993-94
1	2	66	67	68	69	70	71
1-	धिसोर	19.9	22.2	22.2	3.0	2.6	3.4
2-	कुरावली	15.3	12.1	12.1	4.4	3.7	3.7
3-	मैनपुरी	23.2	21.0	21.6	3.3	3.3	3.3
4-	बरनाइल	20.1	17.4	19.4	3.5	4.8	4.8
5-	करइल	22.5	17.3	17.3	2.0	2.5	2.5
6-	सुल्तानगंज	30.8	26.0	26.0	2.4	2.0	2.0
7-	बेवर	18.3	18.2	18.2	3.8	4.4	4.4
8-	जागीर	23.4	22.4	22.4	2.9	2.4	2.4
9-	किशानी	21.7	19.9	19.9	0.8	3.4	3.4
समस्त विकासखण्ड		21.9	19.8	20.0	2.9	3.2	3.3

तालिका-3 (क्रमशः)

क्र. सं.	विकासखण्ड का नाम	प्रति व्यवसायिक बैंक शाखा पर जनसंख्या		
		1984-85	1992-93	1993-94
1	2	72	73	74
1.	घिरोर	20086	23446	23446
2.	कुरम्वली	18330	21556	21556
3.	मैनपुरी	30194	38152	38152
4.	बरनाहल	16906	20667	20667
5.	करहल	51018	30420	30420
6.	सुल्तानगंज	12326	15010	15010
7.	बेवर	32784	31827	31827
8.	जागीर	9754	12130	12130
9.	किशानी	19947	24346	24346
समस्त विकास खण्ड		19620	22409	22409

1 - सामान्य सूचनाएँ

तालिका-4 : जनपद में विकास खण्डवार कुछ सामान्य सूचनाएँ वर्ष 1993-94

तहसील का नाम	विकासखण्ड का नाम	जिला मुख्यालय से विकासखण्ड की दूरी	ग्राम विकास अधिकारी क्षेत्र संख्या	पुलिस स्टेशन
1	2	3	4	5
1. मैनपुरी	1- धिरोर	26	10	1
	2- कुरावली	23	10	-
	3- मैनपुरी	1	10	1
2. करहल	4- बरनाहल	50	10	1
	5- करहल	26	10	1
3. भोगाँव	6- सुल्तानगंज	14	10	-
	7- बेवर	27	10	-
	8- जागीर	14	10	1
	9- किशानी	51	10	-
योग ग्रामीण	x	x	90	5
नगरीय	x	x	x	7
योग जनपद	x	x	90	12

तालिका -4 क्रमशः ...

तहसील का नाम	विकासखण्ड का नाम	विकासखण्ड कार्यालय से निकटतम रेलवे स्टेशन की दूरी	सस्ते गल्ले की दुकानों की संख्या
1	2	नाम दूरी (कि.मी.)	6 7 8
1. मैनपुरी	धिरोर	कोसमा	8 50
	कुरावली	मैनपुरी	23 70
	मैनपुरी	मैनपुरी कचहरी	- 62
2. करहल	बरनाहल	ताखा	5 50
	करहल	कोसमा	20 75
3. भोगाँव	सुल्तानगंज	मैनपुरी	11 80
	बेवर	मोटा	11 95
	जागीर	मैनपुरी कचहरी	11 44
	किशानी	इटावा	22 71
योग ग्रामीण	x	x	605
नगरीय	x	x	70
योग जनपद	x	x	675

तालिका - 5 : जनपद में जनगणना 1991 एवं उसके बाद ग्रामवार आधारभूत आंकड़ा सर्वेक्षण वर्ष 1993-94 के अनुसार ग्रामों का विकास खण्डवार विवरण

विकासखण्ड का नाम	जनगणना 1991 के अनुसार ग्रामों की संख्या			31.03.94 की स्थिति के अनुसार ग्रामों की संख्या			1991 की जनगणना के बाद नगर क्षेत्र में स्थानान्तरित ग्रामों की संख्या एवं उनके नाम	अन्य
	आबाद	गैर-आबाद	कुल	आबाद	गैर-आबाद	कुल		
1	2	3	4	5	6	7	8	9
1- धिरोर	72	2	74	72	2	74	-	-
2- कुरावली	97	6	103	97	6	103	-	-
3- मैनपुरी	75	2	77	75	2	77	-	-
4- बरनाहल	89	-	89	89	-	89	-	-
5- करहल	103	1	104	103	1	104	-	-
6- सु. गंज	98	4	102	98	4	102	-	-
7- बेवर	147	10	157	147	10	157	-	-
8- जागीर	57	-	57	57	-	57	-	-
9- किशानी	88	10	98	88	10	98	-	-
योग ग्रामीण	826	35	861	826	35	861	-	-
योग वन ग्राम	-	-	-	-	-	-	-	-
योग जनपद	826	35	861	826	35	861	-	-

II - क्षेत्रफल एवं जनसंख्या

तालिका - 6 : जनपद की ग्रामीण जनसंख्या की प्रति 10 वर्ष की जनसंख्या वृद्धि
जनगणना 1991

वर्ष/विकासखण्ड	ग्रामीण जनसंख्या			गत दशक में प्रतिशत वृद्धि
	व्यक्ति	पुरुष	स्त्री	
1	2	3	4	5
1971	804766	439890	364876	19.50
1981	941777	514851	426926	17.02
1991	1142856	625572	517284	21.35
विकास खण्डवार - 1991				
1- धिरोर	117230	64992	52238	16.73
2- कुरावली	107781	58954	48827	17.68
3- मैनपुरी	152610	82054	69756	26.36
4- बरनाहल	103334	56517	46817	22.25
5- करहल	121679	66865	54814	19.25
6- सुल्तानगंज	150105	82121	67984	21.78
7- बेत्र	159133	86862	72271	21.35
8- जागौर	84909	46463	38446	24.35
9- किशानी	146075	79944	66131	22.05
योग समस्त विकासखंड	1142856	625572	517284	21.35
योग वन क्षेत्र	x	x	x	x
योग ग्रामीण	1142856	625572	517284	21.35

तालिका-7 : जनपद में विकास खण्डवार क्षेत्रफल अनु. जा. एवं जन जा. की जनसंख्या, आवासीय मकान एवं परिवार

वर्ष/विकासखण्ड	क्षेत्रफल वर्ग (कि. मी.)	अनुसूचित जाति		
		कुल	पुरुष	स्त्री
1	2	3	4	5
1971	2665.10	160563	89115	71448
1981	2759.20	201524	111031	90493
1991	2759.00	254046	139803	114243
विकास खण्डवार - 1991				
1- धिरोर	343.95	20918	11655	9263
2- कुरावली	266.81	20966	11508	9458
3- मौनपुरी	375.79	29597	16086	13511
4- बरनाहल	207.59	21028	11659	9369
5- करहल	356.18	23151	12823	10328
6- सुल्तानगंज	311.60	26320	14589	11731
7- बेवर	276.52	33959	18717	15242
8- जागीर	211.09	17085	9451	7634
9- किसानी	358.83	33388	18395	14993
योग समस्त विकासखण्ड	2678.69	226412	124883	101529
योग वन क्षेत्र	-	-	-	-
योग ग्रामीण	2678.69	226412	124883	101529
नगरीय	80.31	27634	14920	12714
योग जनपद	2759.00	254046	139803	114243

तालिका - 7 क्रमशः ;

वर्ष/विकासखण्ड	अनुसूचित जन, जाति			आवासीय मकानों की संख्या	परिवारों की संख्या
	कुल	पुरुष	स्त्री		
1	6	7	8	9	10
1971	-	-	-	134050	154298
1981	46	46	-	173513	181381
1991	11	7	4	200412	204605
विकास खण्डवार - 1991					
1- धिरोर	-	-	-	17674	17854
2- कुरावली	-	-	-	16379	16421
3- मैनपुरी	-	-	-	23333	23526
4- बरनाहल	-	-	-	15413	15783
5- करहल	-	-	-	18522	19371
6- सुल्तानगंज	-	-	-	24127	24353
7- बेवर	-	-	-	23685	24146
8- एलाऊ	-	-	-	13283	13590
9- किशानी	-	-	-	22070	22585
योग समस्त विकासखंड	-	-	-	174486	177569
योग वन क्षेत्र	-	-	-	-	-
योग ग्रामीण	-	-	-	174486	177569
नगरीय	11	7	4	25926	27026
योग जनपद	11	7	4	200412	204605

- नोट :-
1. जनपद का भौगोलिक क्षेत्रफल भारत के महासर्वेक्षक द्वारा आपूर्ति किये गये जनपद के भौगोलिक क्षेत्रफल में से नगरीय क्षेत्र, घटाने के बाद दिया जाता है ।
 2. विकासखण्डों का भौगोलिक क्षेत्रफल राजस्व परिषद द्वारा आपूर्ति किये गये प्रतिवेदित क्षेत्र, पर आधारित है । अतएव विकासखण्डों के भौगोलिक क्षेत्र, का योग जनपद के ग्रामीण क्षेत्र, से भिन्न है ।

तालिका - 8 : जनपद में विकास खण्डवार जनसंख्या का आर्थिक वर्गीकरण

वर्ष/विकासखण्ड	कर्मकर		संख्या		पशुपालन जंगल लगाना वृक्षारोपण	पारिवारिक उद्योग	गैर पारिवारिक उद्योग
	कृषक	श्रमिक	कृषि	श्रमिक			
1	2	3	4	5	6	7	
1971	282673	46000	1579	43	12050	8649	
1981	330518	50357	1715	25	7514	18557	
1991	244356	42000	1420	27	2711	9142	
विकास खण्डवार - 1991							
1- धिरोर	25071	4473	91	1	386	506	
2- कुशावली	22913	3310	65	1	136	168	
3- मैनपुरी	28538	4926	250	1	258	960	
4- बरनाहल	20391	4289	101	-	263	595	
5- करहल	27801	3842	90	2	125	338	
6- सुल्तानगंज	31027	4524	167	-	213	667	
7- बेवर	31792	6580	105	1	399	456	
8- जागीर	18099	2981	66	1	217	267	
9- किशनी	32992	3895	105	4	147	336	
योग समस्त	238614	38820	1040	11	2144	4293	
विकासखण्ड	-	-	-	-	-	-	
योग वन क्षेत्र	-	-	-	-	-	-	
योग ग्रामीण	238614	38820	1040	11	2144	4293	
नगरीय	5742	3180	380	16	567	4849	
योग जनपद	244356	42000	1420	27	2711	9142	

(IV)

मुख्य कर्मकरों में विभिन्न कर्मकरों
का प्रतिशत
वर्ष 1991
जनपद-मैनपुरी



(लाख संख्या)

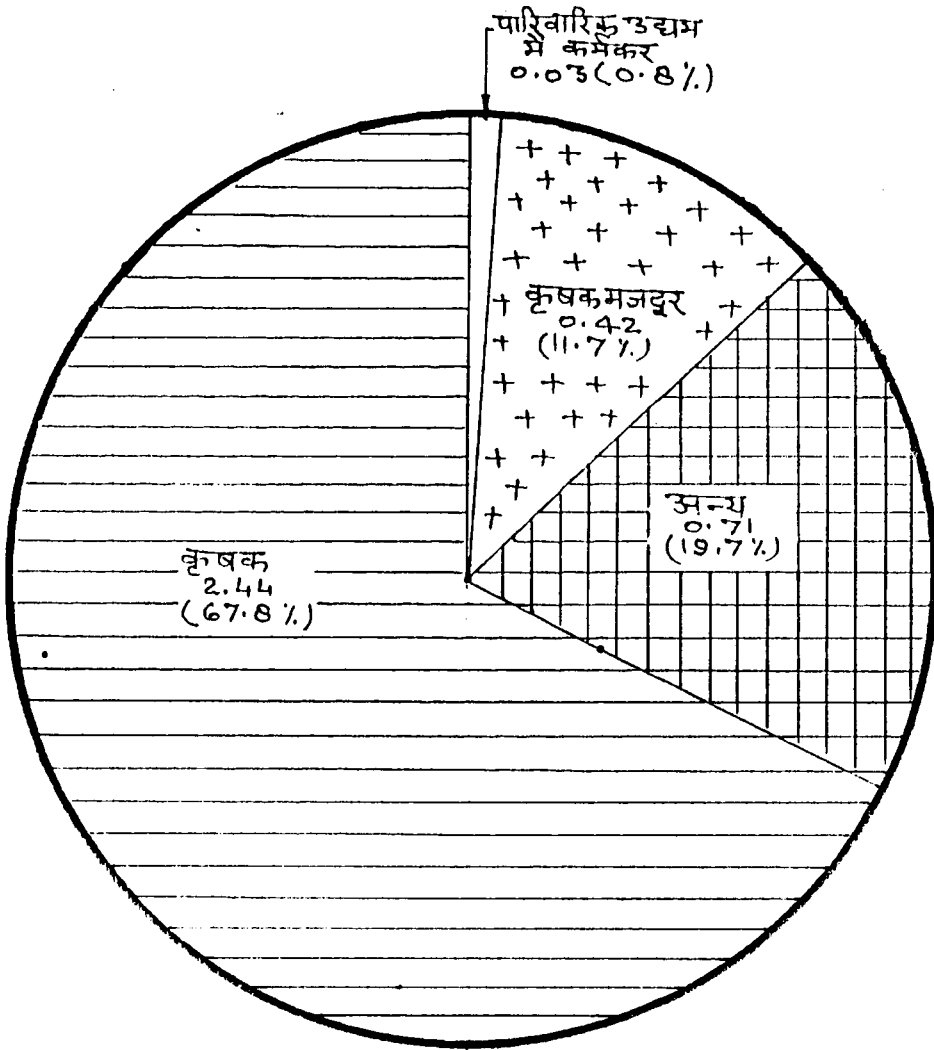

योग
मुख्य कर्मकर
3.60
(100.00%)

तालिका - 8 क्रमशः ...

वर्ष/ विकासखण्ड	निर्माण कार्य	व्यापार एवं वाणिज्य	यातायात संग्रहण एवं संचार	अन्य कर्मकर	कुल मुख्य कर्मकर	सीमान्त कर्मकर	कुल कर्मकर
1	8	9	10	11	12	13	14
1971	1959	14413	4048	29991	401413		401413
1981	3715	16769	6638	31998	467806	1820	469626
1991	2142	16731	3674	37425	359628	5021	364649
विकास खण्डवार - 1991							
1- घिसोर	103	393	134	2092	33250	222	33472
2- कुसावली	99	324	143	1981	29109	544	29653
3- मौनपुरी	343	1088	489	4393	41252	424	41676
4- बरनाहरा	127	556	142	2054	28550	271	28821
5- करइत	83	310	141	2128	34860	357	35217
6- सुल्तानगज	242	950	249	3314	41363	1176	42549
7- बेवर	138	502	252	3570	43795	416	44211
8- जागीर	116	277	70	1732	23826	906	24732
9- किशानी	110	452	106	2551	40698	495	41193
योग सम्स्त विकासखण्ड	1336	4904	1726	23815	316703	4811	321514
योग वन क्षेत्र	-	-	-	-	-	-	-
योग ग्रामीण	1336	4904	1726	23815	316703	4811	321514
नगरीय	806	11827	1948	13610	42925	210	43135
योग जनपद*	2142	16731	3674	37425	359628	5021	364649

नोट :- वर्ष 1971 एवं 1981 की सूचना जनपद की पूर्व सीमा के अनुसार दी गई है ।

तालिका- 9 : जनपद में जनगणना के अनुसार प्रति दशक आबाद ग्रामों की संख्या, जनसंख्या तथा प्रति दशक प्रतिशत अन्तर (1901-1991)

जनगणना वर्ष	आबाद ग्रामों की संख्या	जनसंख्या		प्रति दशक प्रतिशत अन्तर		
		कुल	ग्रामीण	कुल	ग्रामीण	नगरीय
1	2	3	4	5	6	7
1901	1380	829358	776153	x	x	x
1911	1380	797627	749115	-3.80	-3.50	-8.80
1921	1378	748029	696845	-6.20	-7.00	-5.50
1931	1400	749636	695132	0.20	-0.20	6.50
1941	1386	872603	808583	16.40	16.30	17.50
1951	1383	993893	918619	13.90	13.60	17.60
1961	1385	1180894	1093735	18.80	19.10	15.80
1971	1386	1445534	1323512	22.00	21.00	40.00
1981	821	1061945	941777	अप्राप्त	अप्राप्त	अप्राप्त
1991	826	1316746	1142856	24.00	21.40	44.70
1901-1991	-	-	-	अप्राप्त	अप्राप्त	अप्राप्त

जनपद मैनपुरी की जनसंख्या में जनगणना के अनुसार 1901 से प्रतिदशक जनसंख्या में वृद्धि तथा प्रतिशत अन्तर

लाख सं.

कुल जनसंख्या

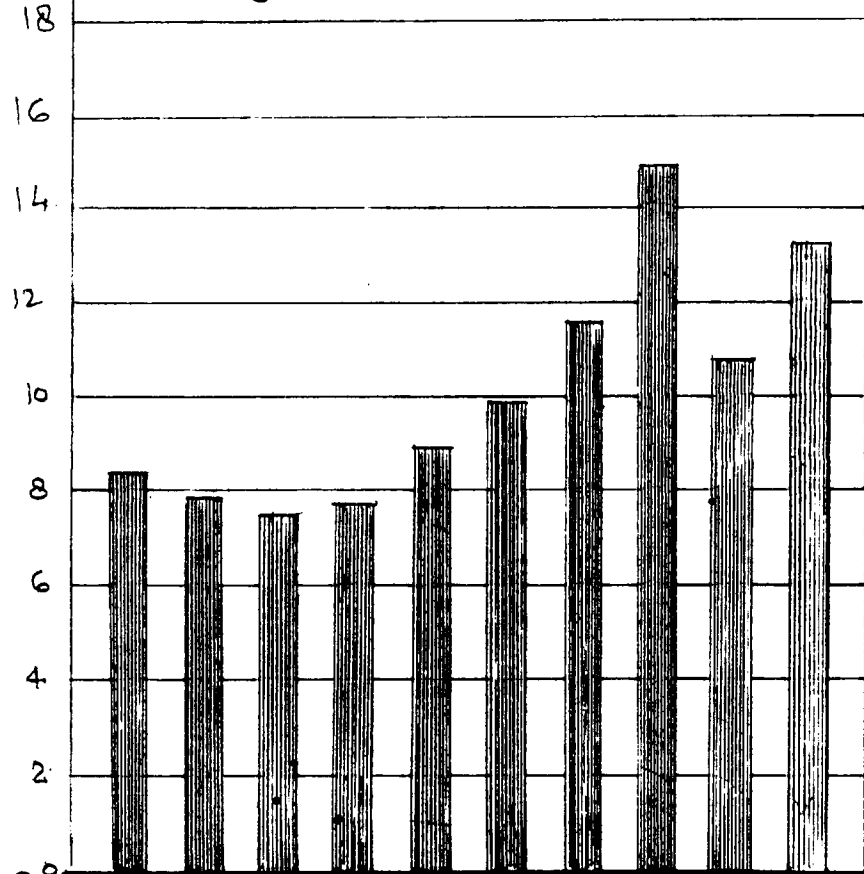

प्रति दशक प्रतिशत अन्तर

प्रतिशत

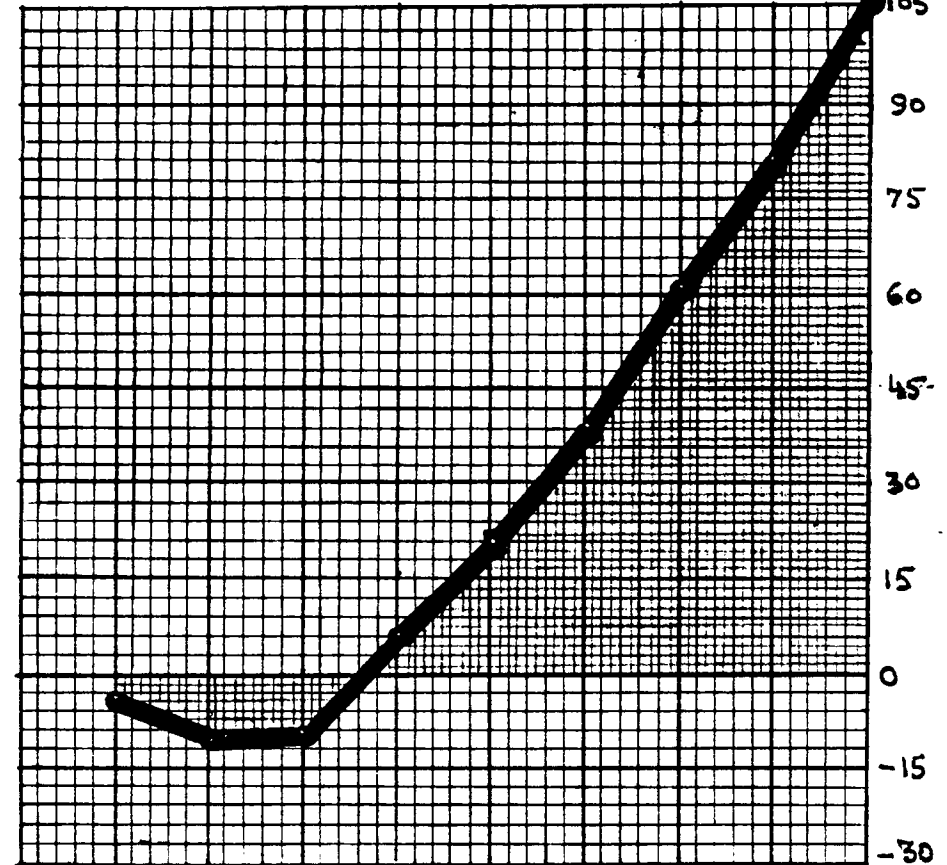

वर्ष:-

1901 11 21 31 41 51 61 71 81 91

वर्ष:-

1901 1911 1921 1931 1941 1951 1961 1971 1981 1991

नोट:- वर्ष 1981 एवं 1991 की सूचना नवीन सीमा के अनुसार

21/11/20

तालिका- 10 : जनपद में मातृभाषा के अनुसार जनसंख्या
जनगणना - 1981

भाषाएँ	कुल	कुल जनसंख्या का प्रतिशत
1	2	3
1- हिन्दी	1688872	97.84
2- उर्दू	34667	2.01
3- पंजाबी	1196	0.07
4- बंगाली	21	0.00
5- अन्य	75	0.00
कुल योग	1724831	100.00

- नोट :- 1. उपरोक्त आंकड़ों में संस्थागत परिवारों के भाषा सम्बन्धी आँकड़े सम्मिलित न होने के कारण इनका मिलान कुल जनसंख्या से नहीं होगा ।
2. जनपद मेंपुरी की पूर्व सीमा के अनुसार ।

तालिका- 11 : जनपद में प्रमुख धर्मानुसार जनसंख्या 1981

प्रमुख धार्मिक सम्प्रदाय	जनसंख्या			कुल जनसंख्या में प्रतिशत
	कुल	ग्रामीण	नगरीय	
1	2	3	4	5
1- हिन्दू	1627499	1474125	153374	94.28
2- मुस्लिम	88653	56432	32221	5.14
3- ईसाई	521	351	170	0.03
4- सिक्ख	436	31	405	0.03
5- बौद्ध	2713	2673	40	0.16
6- जैन	6297	1318	4979	0.36
7- अन्य	68	3	65	0.00
8- धर्म नहीं बताया	15	11	4	0.00
कुल	1726202	1534944	191250	100.00

- नोट :- जनपद मेंपुरी की पूर्व सीमा के अनुसार ।

तालिका- 12 : जनपद में आयु वर्गानुसार स्त्री/पुरुष की जनसंख्या
जनगणना 1981

आयु समूह	कुल		ग्रामीण		नगराय	
	पुरुष	स्त्रियों	पुरुष	स्त्रियों	पुरुष	स्त्रियों
1	2	3	4	5	6	7
सभी आयु	944109	782093	840889	694055	103220	88038
00-04	116312	105108	105199	93789	11113	11319
05-09	142436	115812	128049	103465	14387	12347
10-14	136499	99757	122390	87567	14109	12190
15-19	95326	65886	83204	56728	12122	9158
20-24	73308	65281	62792	57453	10516	7828
25-29	62078	56906	54961	50010	7117	6896
30-34	52358	49042	46075	43655	6283	5387
35-39	48671	47103	43146	41885	5525	5218
40-44	50249	42295	44542	38034	5707	4261
45-49	40384	36714	36300	32799	4084	3915
50-54	41864	28520	37459	25830	4405	2690
55-59	21868	20685	19738	18863	2130	1822
60 और अधिक	62405	48771	56728	43806	5677	4965

- नोट :- 1. सभी आयु वर्ग में वे व्यक्ति सम्मिलित हैं जिन्होंने आयु नहीं बताया है ।
2. जनपद मेंनपुरी की पूर्व सीमा के अनुसार ।

तालिका- 13 : जनपद में आयु वर्गानुसार एवं वैवाहिक स्थिति के अनुसार स्त्री/पुरुष की संख्या 1981

आयु वर्ग	अविवाहित		शादीशुदा		विधवा/विधुर	
	स्त्री	पुरुष	स्त्री	पुरुष	स्त्री	पुरुष
1	2	3	4	5	6	7
सभी आयु	345784	519038	384176	384885	51115	39467
00-09	220921	258748	-	-	-	-
10-14	96603	135306	3070	1128	10	35
15-19	25652	79719	40048	15413	126	168
20-24	1986	24076	62803	48520	435	8
25-29	263	6604	55853	54164	749	1258
30-34	59	3082	47684	47294	1275	1711
35-39	17	2495	45108	43771	1938	2314
40-44	10	2254	38729	44304	3540	3634
45-49	24	1539	32802	36242	3868	3558
50-54	18	1597	20931	34804	7558	5415
55-59	-	792	16255	17595	4420	3448
60-64	10	1046	9917	20131	10350	5797
65-69	5	476	6082	8641	4932	3136
70 और अधिक	45	803	4866	13833	12509	8368

तालिका -13 क्रमशः

आयु वर्ग	तलाकशुदा/सम्बन्ध विच्छेद	
	स्त्री	पुरुष
1	8	9
सभी आयु	287	569
00-09	-	-
10-14	18	5
15-19	15	-
20-24	53	83
25-29	30	52
30-34	25	62
35-39	40	91
40-44	16	52
45-49	20	45
50-54	13	37
55-59	10	34
60-64	15	46
65-69	10	20
70 और अधिक	20	42

- नोट :-
1. सभी आयु वर्ग में वे व्यक्ति सम्मिलित हैं जिन्होंने आयु नहीं बताया है।
 2. जनपद में नपुरी की पूर्व सीमा के अनुसार।

तालिका - 14 : जनपद में आयु वर्गानुसार एवं शैक्षिक स्तरवार स्त्री/पुरुषों की संख्या 1981

आयुवर्ग	निम्न		साक्षर (बिना शैक्षिक स्तर)		प्राइमरी	
	पुरुष	स्त्री	पुरुष	स्त्री	पुरुष	स्त्री
1	2	3	4	5	6	7
सभी आयु	513958	637498	129513	54849	124080	55885
00-04	116312	105108	-	-	-	-
05-09	105329	95594	36080	19562	1028	657
10-14	39653	58680	46512	19790	41020	17004
15-19	22913	40810	6842	3186	21756	10756
20-24	18728	46677	4065	2082	11510	8785
25-29	20148	44377	4049	1931	10209	6260
30-34	21331	40975	3954	1482	8386	4132
35-59	122284	158643	20747	5449	25845	7598
60 और अधिक	47230	46577	7085	1245	4287	669

तालिका -14 क्रमशः

आयुवर्ग	मिडिल		हाई स्कूल/ हायर सेकेंडरी		गैर तकनीकी डिप्लोमा प्रमाणपत्र	
	पुरुष	स्त्री	पुरुष	स्त्री	पुरुष	स्त्री
1	8	9	10	11	12	13
सभी आयु	87019	10721	74957	12291	16	-
00-04	-	-	-	-	-	-
05-09	-	-	-	-	-	-
10-14	8472	3645	857	637	-	-
15-19	25281	5687	17997	4995	-	-
20-24	14848	3629	20258	2901	-	-
25-29	11965	2123	11823	1571	10	-
30-34	8009	1326	8248	856	-	-
35-59	15971	2088	14633	1270	6	-
60 और अधिक	2453	217	1131	58	-	-

तालिका -14 क्रमशः ...

आयु वर्ग	तकनीकी डिप्लोमा या प्रमाणपत्र		स्नातक या अधिक		योग	
	पुरुष	स्त्री	पुरुष	स्त्री	पुरुष	स्त्री
1	14	15	16	17	18	19
सभी आयु	450	43	14067	2807	929993	779287
00-04	-	-	-	-	116312	105108
05-09	-	-	-	-	142437	115813
10-14	5	-	-	-	136499	99756
15-19	16	10	522	443	94805	65444
20-24	64	5	3866	1203	69473	64079
25-29	56	-	3818	645	58260	56262
30-34	102	14	2327	257	50030	48785
35-59	196	14	3354	255	199682	175062
60 और अधिक	10	-	210	5	62385	48766

- नोट :- 1. सभी आयु वर्ग में वे व्यक्ति सम्मिलित हैं जिन्होंने अपनी आयु नहीं बताया है ।
2. जनपद मैनपुरी की पूर्व सीमा के अनुसार ।

तालिका - 15 : जनपद में विकास खण्डवार साक्षर व्यक्ति तथा साक्षरता का प्रतिशत

वर्ष/विकासखण्ड	साक्षर व्यक्ति			साक्षरता का प्रतिशत		
	पुरुष	स्त्री	कुल	पुरुष	स्त्री	कुल
1	2	3	4	5	6	7
1971	266030	84301	350331	33.74	12.83	24.24
1981	264802	93541	358343	45.69	19.39	33.74
1991	370379	155926	526305	64.26	33.05	50.21
विकासखण्डवार - 1991						
1- धिरोर	30930	10053	40983	59.41	24.53	44.04
2- कुरावली	29168	9799	38967	62.04	25.56	45.65
3- मैनपुरी	44510	19239	63749	67.32	35.10	52.71
4- बरनाहल	26016	9019	35035	57.57	24.51	42.73
5- करहल	28570	9577	38147	53.01	22.12	39.25
6- सुल्तानगंज	43364	16314	59678	66.04	30.64	50.19
7- बेवर	49144	21306	70450	70.33	37.35	55.51
8- जागीर	23477	8770	32247	63.06	29.05	47.83
9- किसानी	39356	15893	55249	61.39	30.65	47.65
योग ग्रामीण	314535	119970	434505	62.76	29.51	47.87
योग वन क्षेत्र	-	-	-	-	-	-
नगरीय	55844	35956	91800	74.27	55.11	65.37
योग जनपद	370379	155926	526305	64.26	33.05	50.21

- नोट :- 1. 1991 की साक्षरता का प्रतिशत 7+ अधिक वर्ष की जनसंख्या से सम्बन्धित है ।
2. वर्ष 1971 की सूचना जनपद की पूर्व सीमा के अनुसार है ।

तालिका - 16 : जनपद में विकासखण्ड वार जनसंख्या के अनुसार वर्गीकृत ग्राम (संख्या)

वर्ष/विकासखण्ड	200 से कम	200-499	500-999	1000-1499	1500-1999	2000-4999	5000 या अधिक	योग
1	2	3	4	5	6	7	8	9
1971	112	396	442	203	101	121	11	1386
1981	58	186	257	121	79	105	15	821
1991	45	141	257	136	88	130	29	826
विकास खण्डवार 1991								
1- धिरोर	-	12	16	19	4	18	3	72
2- कुरावली	4	13	41	16	10	13	0	97
3- मैनपुरी	5	8	17	9	8	21	7	75
4- बरनाहल	3	15	35	14	10	11	1	89
5- करहल	2	21	37	21	12	7	3	103
6- सुलतानगंज	4	16	26	18	15	13	6	98
7- बेवर	14	32	49	23	13	13	3	147
8- जागीर	3	10	16	6	7	13	2	57
9- किशनी	10	14	20	10	9	21	4	88
योग ग्रामोण	45	141	257	136	88	130	29	826
नगरीय	-	-	-	-	-	-	-	-
योग जनपद	45	141	257	136	88	130	29	826

नोट:- वर्ष 1971 की सूचना जनपद मैनपुरी की पूर्व सीमा के अनुसार है।

भूमि उपयोगिता 1992-93

जनपद-मैनपुरी

(लाख हेक्टेयर)

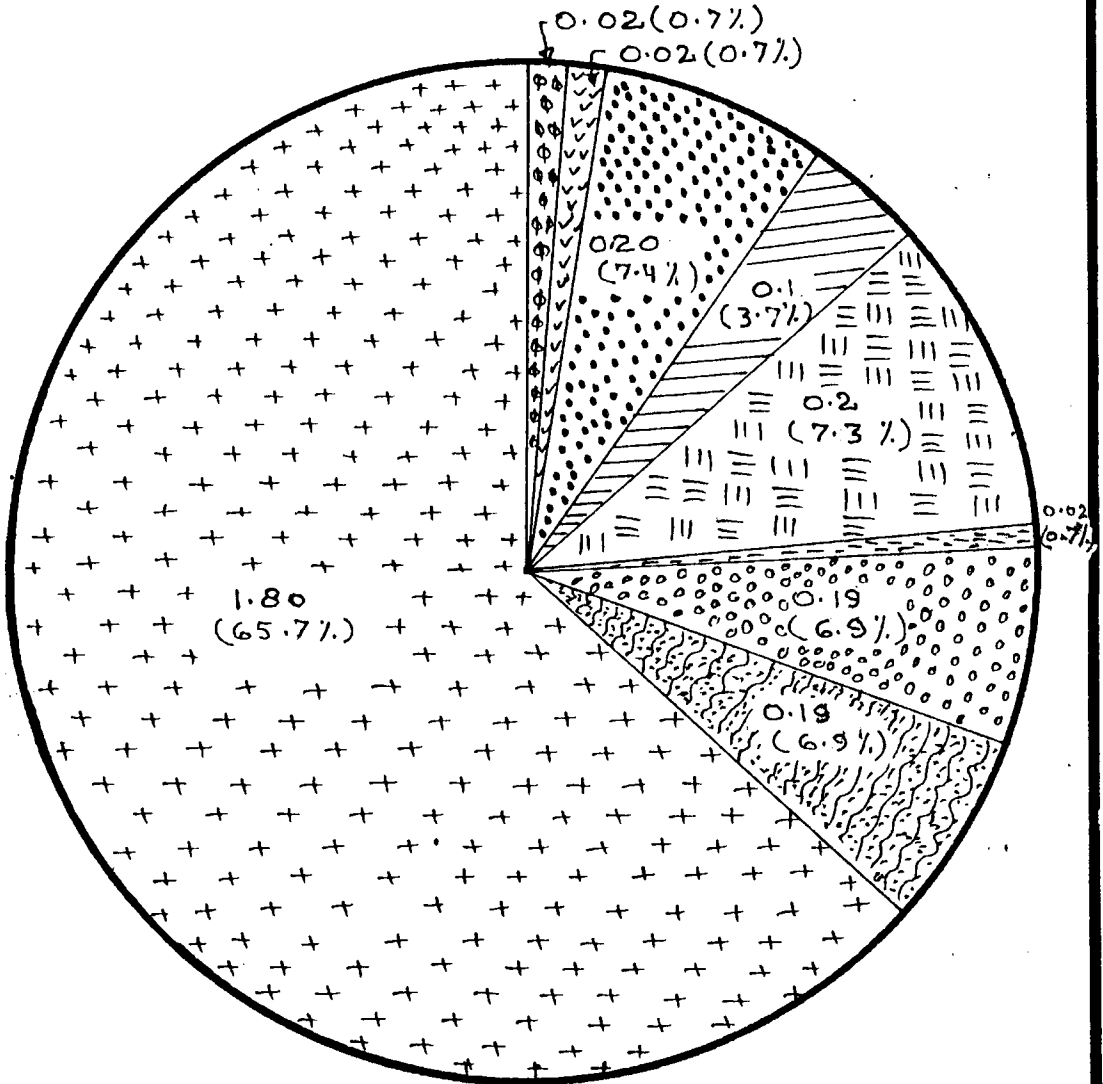

कुल प्रतिवेदित क्षेत्रफल

2.74 ✓

(100.00%)

संकेत सूचक

क्र.सं.	मद	सूचक	5	अन्य परती	≡ ≡
1	शुद्ध बोया गया क्षेत्रफल	+++ +++	6	कृषि योग्य बंजर भूमि	
2	अन्य उपयोग में लाई गयी भूमि	~~~~~	7	ऊसर एवं कृषिके अयोग्य भूमि	●●●●●
3	वर्तमान परती	●●●●●	8	उधानों वृक्षों का क्षेत्रफल	✓✓✓✓✓
4	वन	---	9	चरागाह	♣♣♣

III - कृषि

तालिका - 17 : जनपद में विकास खण्डवार भूमि उपयोग (हेक्टेयर)

वर्ष / विकासखण्ड	कुल प्रतिवैदित क्षेत्र	वन	कृषि-योग्य बंजर भूमि	वर्तमान परती	अन्य परती	ऊसर एवं कृषि के अयोग्य भूमि	कृषि के अतिरिक्त अन्य उपयोग की भूमि
1	2	3	4	5	6	7	8
1990-91	274153	1506	11574	17553	27985	19860	18467
1991-92	274150	1506	10429	15275	24055	19506	18572
1992-93	274067	1506	10325	18893	22343	19380	18544
विकास खण्डवार 1992-93							
1- धिरोर	34491	61	1469	2783	3826	3847	2088
2- कुरावली	26779	2	1132	1985	2207	1828	1751
3- मैनपुरी	38183	174	1495	3254	3735	4146	2352
4- बरनाहल	21011	387	633	265	914	798	1251
5- करहल	35459	103	2353	1820	3131	2824	2195
6- सुल्तानगंज	30825	-	828	2508	824	2102	2292
7- बेवर	28722	-	602	1337	1347	436	2278
8- जागीर	21192	-	925	3122	1990	835	1734
9- किशनी	36469	654	842	1767	4332	2555	2618
योग सामीण	273131	1381	10279	18841	22306	19371	18109
योग वन क्षेत्र	120	120	-	-	-	-	-
नगरीय	816	5	46	52	37	9	435
योग जनपद	274067	1506	10325	18893	22343	19380	18544

तालिका : 17 (क्रमशः)

वर्ष/ विकासखण्ड	चारा गाह	उद्यानों बागों / वृक्षों का क्षेत्रफल	शुद्ध बोया गया क्षेत्रफल	एकबार से अधिक बार बोया गया क्षेत्रफल	सकल बोया गया क्षेत्रफल			
					कुल	रबी	खरीफ	जायद
1	9	10	11	12	13	14	15	16
1990-91	1600	2087	173521	115416	288937	158226	123602	7109
1991-92	1573	2079	181155	105607	286762	158589	118566	9607
1992-93	1500	2049	179527	97446	276973	163404	103333	10236
विकास खण्डवार 1992-93								
1- धिरोर	258	387	19772	12606	32378	18221	13465	692
2- कुरावली	136	124	17614	13140	30754	17568	11563	1623
3- मैनपुरी	278	69	22680	12767	35447	21057	13053	1337
4- बरनाहल	108	68	16587	5186	21773	13535	7835	403
5- करहल	385	45	22603	14283	36886	19074	17281	531
6- सुल्तानगंज	7	330	21934	13716	35650	19447	15368	1835
7- बेवर	107	497	22118	8690	30808	21683	10004	1536
8- जागीर	25	215	12796	9760	22556	11909	6305	927
9- किशानी	196	304	23201	6438	29639	20610	8280	749
योग ग्रामीण	1500	2039	179305	96586	275891	163104	103154	9633
योग वन क्षेत्र	-	-	-	-	-	-	-	-
नगरीय	-	10	222	860	1082	300	179	603
योग जनपद	1500	2049	179527	97446	276973	163404	103333	10236

तालिका : 17 (क्रमशः)

वर्ष/ विकासखण्ड	गन्ना के लिये तैयार की गयी भूमि	शुद्ध सिंचित क्षेत्रफल	सकल सिंचित क्षेत्रफल
1	17	18	19
1990-91	-	164438	241196
1991-92	-	166369	231800
1992-93	-	170546	247946
विकास खण्डवार 1992-93			
1- धिरोर	-	18810	29525
2- कुरावली	-	17487	26478
3- मैनपुरी	-	22375	33898
4- बरनाहल	-	14835	17599
5- करहल	-	21694	33927
6- सुल्तानगंज	-	19674	33069
7- बेवर	-	21755	27140
8- जागीर	-	12445	19147
9- किशानी	-	21286	26133
योग ग्रामीण	-	170361	246916
योग वन क्षेत्र	-	-	-
नगरीय	-	185	1030
योग जनपद	-	170546	247946

विभिन्नसाधनोंद्वाराश्रोतवारसिंचितक्षेत्रफल
 वर्ष 1992-93
 जनपद-मैनपुरी
 (हेक्टेयर)

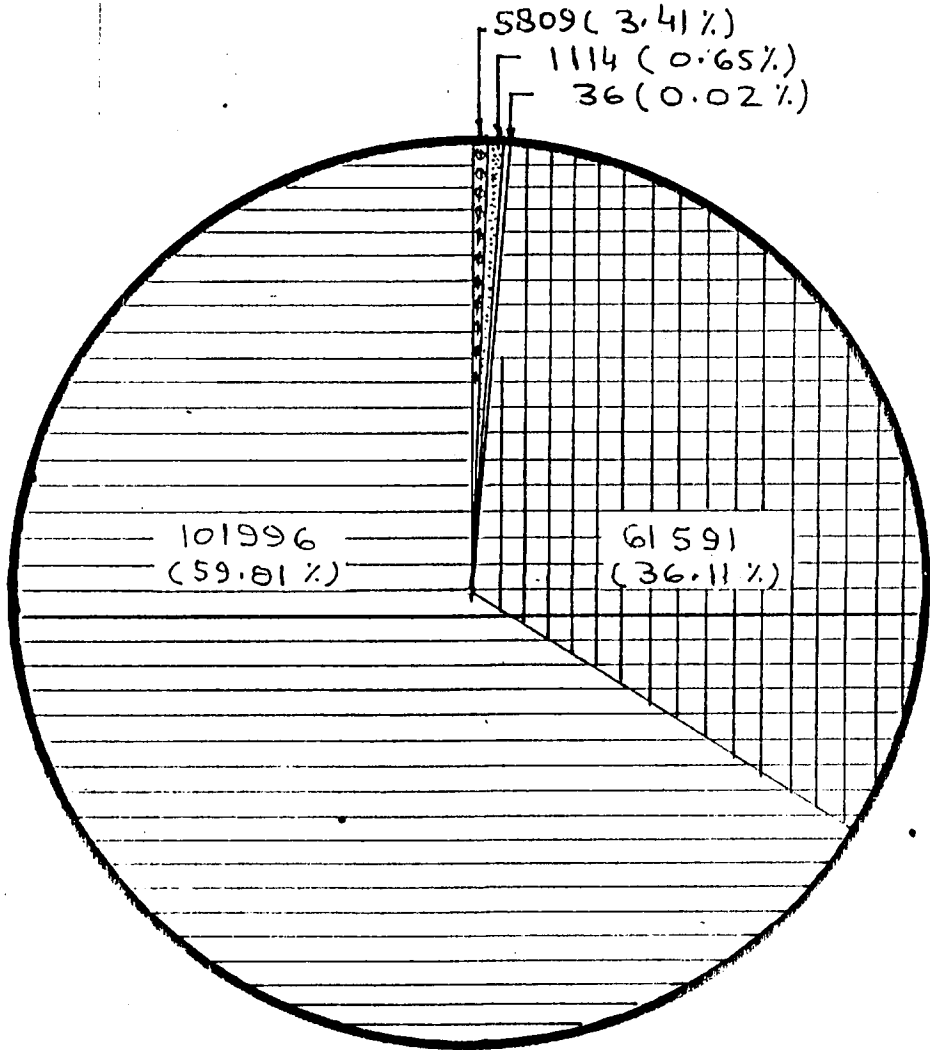

कुलसिंचित क्षेत्रफल
 170546
 (100.00%)

संकेत सूचक

क्र.सं.	मद	संकेत	3	तालाब झील तथा पोखर	
1	नलकूप	▨	4	अन्य	▩
2	नहर	▪	5	कुएँ	▧

तालिका -18 : जनपद में विकास खण्डवार विभिन्न साधनों द्वारा स्रोतानुसार वास्तविक सिंचित क्षेत्रफल (है, में.)

वर्ष/विकास खण्ड	नहरें	नलकूप		कुएँ	तालाब	अन्य	योग
		राजकीय,	निजी,				
1	2	3	4	5	6	7	8
1990-91	54403 (33.08)	5268 (3.20)	103588 (63.00)	433 (0.26)	62 (0.04)	684 (0.42)	164438 (100.00)
1991-92	54148 (32.55)	6815 (4.10)	104506 (62.82)	306 (0.18)	52 (0.03)	542 (0.32)	166369 (100.00)
1992-93	61591 (36.12)	7103 (4.16)	94893 (55.64)	5809 (3.41)	36 (0.02)	1114 (0.65)	170546 (100.00)
विकास खण्डवार 1992-93							
1- धिरोर	7250	765	10747	7	-	41	18810
2- कुरावली	4216	1080	12180	1	1	9	17487
3- मैनपुरी	5057	2360	14888	-	-	70	22375
4- बरनाहल	2467	1269	11036	35	-	28	14835
5- करहल	14474	643	6298	261	1	17	21694
6- सुल्तानगंज	16331	564	2717	21	1	40	19674
7- बेवर	4560	60	16713	380	-	42	21755
8- जागीर	5118	230	6501	516	23	57	12445
9- किशानी	2118	118	13642	4588	10	810	21286
योग ग्रामीण	61591	7089	94722	5809	36	1114	170361
नगरीय	-	14	171	-	-	-	185
योग जनपद	61591	7103	94893	5809	36	1114	170546

तालिका-19 : जनपद में विकास खण्डवार मुख्य फसलों के अन्तर्गत क्षेत्रफल (हैक्टेयर)

वर्ष/विकासखण्ड	चावल		गेहूँ		जौ	
	कुल	सिंचित	कुल	सिंचित	कुल	सिंचित
1	2	3	4	5	6	7
1990-91	54516	48788	111024	110956	6669	6532
1991-92	58000	38190	111635	111565	6869	8780
1992-93	38150	32470	118306	118239	6326	6250
विकास खण्डवार 1992-93						
1- धिरोर	7600	6932	14475	14474	965	948
2- कुरावली	3613	3318	12910	12899	1001	996
3- मैनपुरी	5351	5295	15644	15644	961	953
4- बरनाहल	1242	1070	8665	8665	931	928
5- करहल	11261	11055	15088	15088	818	818
6- सुल्तानगंज	3708	945	13566	13558	274	265
7- बेवर	2172	1700	14771	14726	268	244
8- जागीर	2187	1318	8312	8312	456	450
9- किशानी	993	831	14741	14739	633	629
योग ग्रामीण	38127	32464	118172	118105	6307	6231
नगरीय	23	6	134	134	19	19
योग जनपद	38150	32470	118306	118239	6326	6250

तालिका- 19 क्रमशः

वर्ष/विकासखण्ड	ज्वार		बाजरा		मक्का		अन्य धान्य	
	कुल	सि- चित	कुल	सि- चित	कुल	सि- चित	कुल	सि- चित
1	8	9	10	11	12	13	14	15
1990-91	2315	758	15418	2195	35914	21285	-	-
1991-92	2075	752	13035	2910	34200	17766	-	-
1992-93	2372	949	15990	4011	35133	20906	-	-
विकास खण्डवार 1992-93								
1- धिरोर	242	108	1358	435	3245	2622	-	-
2- कुरावली	255	82	2681	373	3427	2884	-	-
3- मैनपुरी	375	268	1564	775	3888	3795	-	-
4- बरनाहल	117	41	3613	440	2061	1843	-	-
5- करहल	185	94	2296	280	2640	2408	-	-
6- सुल्तानगंज	363	96	1202	241	8485	1743	-	-
7- बेवर	232	104	1394	662	4340	2222	-	-
8- जागीर	115	43	793	374	2454	1511	-	-
9- किशानी	458	94	1075	426	4552	1841	-	-
योग ग्रामीण	2342	930	15976	4006	35092	20869	-	-
नगरीय	30	19	14	5	41	37	-	-
योग जनपद	2372	949	15990	4011	35133	20906	-	-

मुख्य फसलोंके अन्तर्गत क्षेत्रफल वर्ष 1992-93 जनपद-मैनपुरी (हेक्टेयर)

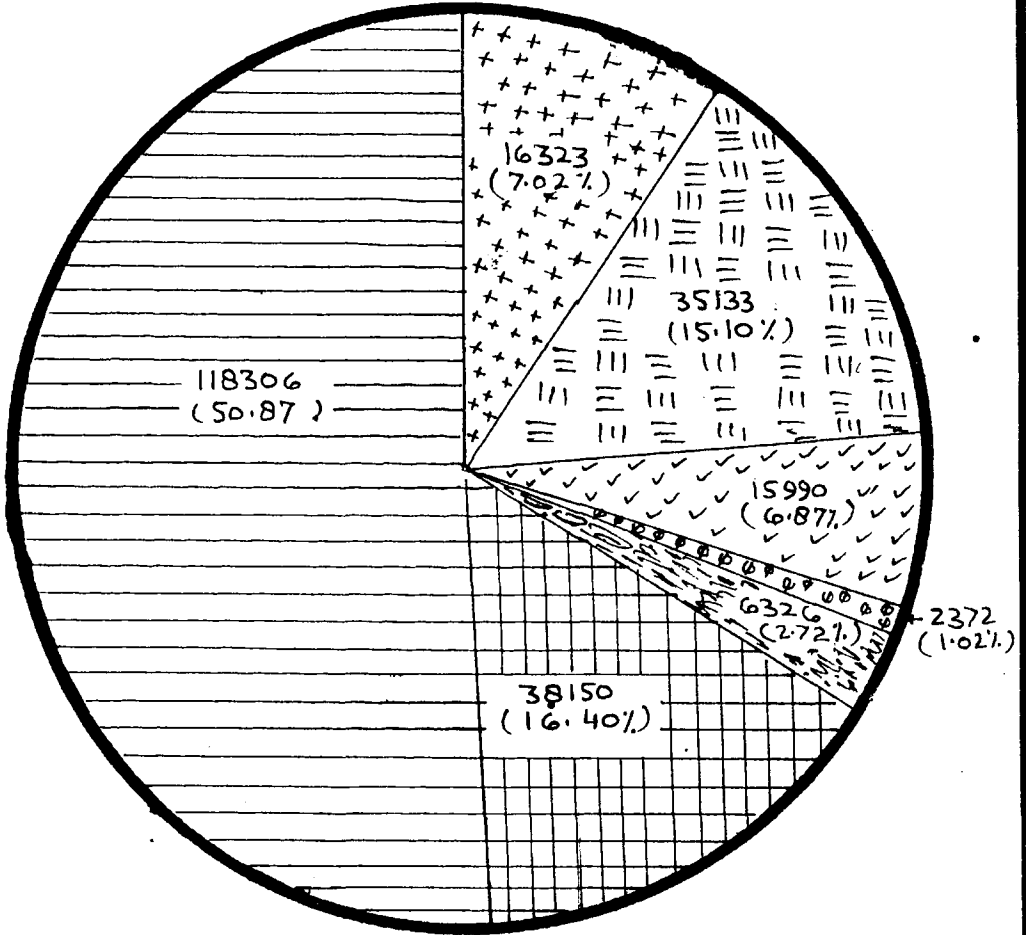

कुल 232600
(100.00%)

संकेत सूचक

क्र.सं.	मद	संकेत	4	ज्वार	⊕ ⊕ ⊕ ⊕
1	गोधूम	⎯⎯⎯⎯⎯	5	बाजरा	∨ ∨ ∨ ∨
2	धान	⎯⎯⎯⎯⎯	6	मक्का	≡ ≡ ≡
3	जौ	⎯⎯⎯⎯⎯	7	कुल दालें	+ + + +

तालिका- 19 क्रमशः ..

वर्ष/विकासखण्ड	कुल धान		मटर		मूँग		मसूर	
	कुल	सि- चित्त	कुल	सि- चित्त	कुल	सि- चित्त	कुल	सि- चित्त
1	16	17	18	19	20	21	22	23
1990-91	225856	190514	1630	1132	2960	2941	110	91
1991-92	225834	177963	1777	1490	2535	2510	120	103
1992-93	216277	182825	2068	1835	3651	3622	116	93
विकास खण्डवार 1992-93								
1- धिरोर	27885	25519	131	121	302	301	16	12
2- कुरावली	23887	20552	158	128	1061	1057	24	21
3- मौनपुरी	27783	26730	185	175	421	418	30	30
4- बरनाहल	16629	12987	65	56	65	65	5	2
5- करहल	32288	29743	97	65	148	148	6	6
6- सुल्तानगंज	27598	16848	484	456	527	516	18	5
7- बेवर	23177	19658	550	474	336	332	7	7
8- जागीर	14317	12008	150	142	281	278	3	3
9- किशनी	22452	18560	181	152	262	259	7	7
योग ग्रामीण	216016	182605	2001	1769	3403	3374	116	93
नगरीय	261	220	67	66	248	248	-	-
योग जनपद	216277	182825	2068	1835	3651	3622	116	93

तालिका- 19 क्रमशः ..

वर्ष/विकासखण्ड	चना		मटर		अरहर		अन्य	
	कुल	सि- चित्त	कुल	सि- चित्त	कुल	सि- चित्त	कुल	सि- चित्त
1	24	25	26	27	28	29	30	31
1990-91	7568	5823	6570	6487	4474	1125	6	-
1991-92	6573	5181	4282	4209	2378	971	4	-
1992-93	4681	3951	3255	3221	2552	1346	-	-
विकास खण्डवार 1992-93								
1- धिरोर	448	360	72	72	237	118	-	-
2- कुरावली	421	363	235	230	436	144	-	-
3- मौनपुरी	616	516	183	183	524	384	-	-
4- बरनाहल	506	458	515	512	224	109	-	-
5- करहल	408	388	991	987	412	245	-	-
6- सुल्तानगंज	609	510	296	294	137	83	-	-
7- बेवर	561	387	485	467	228	92	-	-
8- जागीर	387	342	219	217	179	70	-	-
9- किशनी	720	682	256	256	155	89	-	-
योग ग्रामीण	4676	3946	3252	3218	2532	1334	-	-
नगरीय	5	5	3	3	20	12	-	-
योग जनपद	4681	3951	3255	3221	2552	1346	-	-

Digitized by
National Archives of India
Electronic Manuscript Collection
New Delhi, India

Date: 11/06/2016
Page No: 06-03-97
D-9467

तालिका- 19 क्रमशः ..

वर्ष/विकासखण्ड	कुल दालें		कुल खाद्यान्न		लाही/सरसों	
	कुल	सि- चित	कुल	सि- चित	कुल	सि- चित
1	32	33	34	35	36	37
1990-91	23318	17599	249174	208113	9334	8938
1991-92	17669	14464	243503	192427	12344	12046
1992-93	16323	14068	232600	196893	11932	11580
विकासखण्डवार 1992-93						
1- धिरोर	1206	984	29091	26503	940	937
2- कुरावली	2335	1943	26222	22495	1261	1253
3- मैनपुरी	1959	1706	29742	28436	1352	1346
4- बरनाहल	1380	1202	18009	14189	1480	1363
5- करहल	2052	1779	34350	31522	794	748
6- सुल्तानगंज	2071	1864	29669	18712	1778	1771
7- बेबर	2167	1759	25344	21417	1524	1414
8- जागीर	1219	1052	15536	13060	929	929
9- किशानी	1581	1445	24033	20005	1868	1813
योग ग्रामीण	15980	13734	231996	196339	11926	11574
नगरीय	343	334	604	554	6	6
योग जनपद	16323	14068	232600	196893	11932	11580

तालिका- 19 क्रमशः ..

वर्ष/विकासखण्ड	अलसी		तिल		रेड़ी		मूँगफली	
	कुल	सि- चित	कुल	सि- चित	कुल	सि- चित	कुल	सि- चित
1	38	39	40	41	42	43	44	45
1990-91	37	35	1401	231	-	-	1342	395
1991-91	29	26	1166	407	-	-	398	230
1992-93	21	21	1102	419	-	-	475	302
विकास खण्डवार 1992-93								
1- धिरोर	10	10	15	5	-	-	3	2
2- कुरावली	8	8	146	19	-	-	28	20
3- मैनपुरी	3	3	46	17	-	-	32	24
4- बरनाहल	-	-	19	1	-	-	5	4
5- करहल	-	-	8	1	-	-	5	4
6- सुल्तानगंज	-	-	239	118	-	-	98	77
7- बेबर	-	-	375	163	-	-	228	113
8- जागीर	-	-	88	41	-	-	24	21
9- किशानी	-	-	163	51	-	-	52	37
योग ग्रामीण	21	21	1099	416	-	-	475	302
नगरीय	-	-	3	3	-	-	-	-
योग जनपद	21	21	1102	419	-	-	475	302

तालिका- 19 क्रमशः ..

वर्ष/विकासखण्ड	अन्य तिलहन		कुल तिलहन		गन्ना		आलू	
	कुल	सि- चित	कुल	सि- चित	कुल	सि- चित	कुल	सि- चित
1	46	47	48	49	50	51	52	53
1990-91	-	-	12114	9599	1004	992	9920	9920
1991-92	2826	2821	16763	15530	983	941	9290	9290
1992-93	1199	1199	14729	13521	859	856	11799	11799

विकास खण्डवार 1992-93

1- धिरोर	20	20	988	974	81	81	519	519
2- कुरावली	38	38	1481	1338	77	74	977	977
3- मैनपुरी	90	9	1523	1456	88	88	1341	1341
4- बरनाहल	60	60	1564	1428	67	67	549	549
5- करहल	71	71	878	824	100	100	519	519
6- सुल्तानगंज	321	321	2436	2287	113	113	2112	2112
7- देवर	210	210	2337	1900	179	179	3679	3679
8- जागीर	281	281	1322	1272	55	55	726	726
9- किशानी	101	101	2184	2002	99	99	1289	1289
योग ग्रामीण	1192	1192	14213	13505	859	856	11711	11711
नगरीय	7	7	16	16	-	-	88	88
योग जनपद	1199	1199	14729	13521	859	856	11799	11799

तालिका- 19 क्रमशः ..

वर्ष/विकासखण्ड	ताम्बाकू		जूट		कपास	
	कुल	सिधित	कुल	सिधित	कुल	सिधित
1	54	55	56	57	58	59
1990-91	42	42	-	-	-	-
1991-92	70	70	-	-	-	-
1992-93	46	46	-	-	-	-

विकासखण्ड-वार 1992-93

1- धिरोर	-	-	-	-	-	-
2- कुरावली	37	37	-	-	-	-
3- मैनपुरी	9	9	-	-	-	-
4- बरनाहल	-	-	-	-	-	-
5- करहल	-	-	-	-	-	-
6- सुल्तानगंज	-	-	-	-	-	-
7- देवर	-	-	-	-	-	-
8- जागीर	-	-	-	-	-	-
9- किशानी	-	-	-	-	-	-
योग ग्रामीण	46	46	-	-	-	-
नगरीय	-	-	-	-	-	-
योग जनपद	46	46	-	-	-	-

तालिका- 19 क्रमशः ..

वर्ष/विकासखण्ड	सनई		हुल्दी		सोयाबीन	
	कुल	सिंचित	कुल	सिंचित	कुल	सिंचित
1	60	61	62	63	64	65
1990-91	35	2	1	1	-	-
1991-92	53	12	3	3	-	-
1992-93	38	34	-	-	-	-
विकास खण्डवार 1992-93						
1- धिरोर	-	-	-	-	-	-
2- कुरावली	-	-	-	-	-	-
3- मैनपुरी	5	5	-	-	-	-
4- बरनाहुल	-	-	-	-	-	-
5- बरहल	-	-	-	-	-	-
6- सुल्तानगंज	7	7	-	-	-	-
7- बेवर	12	9	-	-	-	-
8- जागीर	6	6	-	-	-	-
9- किशानी	7	7	-	-	-	-
योग ग्रामीण	37	34	-	-	-	-
नगरीय	1	-	-	-	-	-
योग जनपद	38	34	-	-	-	-

तालिका- 19 क्रमशः ..

वर्ष/विकासखण्ड	योग रबी चारा		योग खरीफ चारा		योग जायद चारा	
	कुल	सिंचित	कुल	सिंचित	कुल	सिंचित
1	66	67	68	69	70	71
1990-91	1164	1164	3225	1405	228	228
1991-92	1241	1241	3030	1958	275	275
1992-93	1333	1333	3448	2367	317	317
विकास खण्डवार 1992-93						
1- धिरोर	182	182	545	341	36	36
2- कुरावली	150	150	503	251	22	22
3- मैनपुरी	272	272	815	672	41	41
4- बरनाहुल	133	133	278	98	39	39
5- बरहल	203	203	195	159	54	54
6- सुल्तानगंज	137	137	360	269	43	43
7- बेवर	32	32	260	169	27	27
8- जागीर	81	81	205	134	16	16
9- किशानी	127	127	262	250	25	25
योग ग्रामीण	1317	1317	3423	2343	303	303
जनपद	16	16	25	24	14	14
योग जनपद	1333	1333	3448	2367	317	317

तालिका- 20 : जनपद में मुख्य फसलों का उत्पादन (मी, टन)

क्र. सं.	फसल	1990-91	1991-92	1992-93
1	2	3	4	5
1- धान्य				
1-	बाजरा	101720	99719	66015
2-	गेहूँ	288575	307216	300979
3-	ज्वार	1238	832	1452
4-	जौ	13432	14217	22568
5-	बाजरा	16178	15717	15857
6-	मक्का	64542	63955	82402
7-	अन्य धान्य	-	-	-
कुल धान्य		485685	501656	490173
2- दालें				
8-	उदें	673	1189	1584
9-	मूंग	1335	1589	2669
10-	मसूर	66	82	86
11-	चना	10032	5420	6823
12-	मटर	10545	7020	4575
13-	अरहर	4011	2615	2134
14-	अन्य दालें	2	1	-
कुल दालें		26664	17916	17871
कुल खाद्यान्न		410629	519853	508044
3- तिलहन				
15-	लाही/सरसों	8391	10429	8546
16-	अलसी	15	12	8
17-	तिल	195	266	465
18-	रेंडी	-	-	-
19-	मूंगफली	1516	509	604
20-	अन्य तिलहन	-	2362	1107
कुल तिलहन		10117	13578	10730
4- अन्य फसलें				
21-	गन्ना	25396	28321	27117
22-	आलू	225779	248712	161977
23-	संभारकू	220	266	210
24-	जूट	-	-	-
25-	कपास	-	-	-
26-	सनई	18	27	19
27-	हल्दी	2	5	-
28-	सोयाबीन	-	-	-

तालिका- 21 : जगपट में मुख्य फसलो की औसत उपज
(कृत्तल प्रति हैक्टे.)

फसले	1990-91	1991-92	1992-93
1	2	3	4
1- चावल			
(अ). खरीफ	18.66	17.19	17.54
(ब). जायद	-	17.19	17.54
2- मक्का			
(अ). खरीफ	18.00	18.74	23.50
(ब). जायद	13.17	10.84	15.33
3- ज्वार	5.35	4.01	6.12
4- बाजरा	10.49	12.06	14.11
5- महुवा	-	-	-
6- सोंजा			
(अ). खरीफ	-	-	-
(ब). जायद	-	-	-
7- कोदों	-	-	-
8- काकून	-	-	-
9- कुटकी	-	-	-
10- गेहूँ	25.99	27.52	25.44
11- जौ	20.14	20.64	25.07
12- उर्द			
(अ). खरीफ	3.48	4.92	6.61
(ब). जायद	4.51	7.33	7.98
13- मूँग			
(अ). खरीफ	2.82	2.46	2.64
(ब). जायद	4.53	6.35	7.38
14- मसूर	5.96	6.81	7.43
15- मोठ	3.28	2.03	-
16- चना	13.26	8.25	14.58
17- मटर	16.05	16.46	14.06
18- अरहर	8.97	11.00	8.36
19- लाही/सरसो	8.99	8.45	7.16
20- अलसी	3.91	4.19	3.65
21- तिल	1.39	2.28	4.22
22- गन्ना	252.95	228.11	315.68
23- रेंडनी	-	-	-
24- मूँगफली (1)	11.30	12.79	12.71
25- लम्बाकू	52.38	38.00	45.65
26- कपास	-	-	-
27- जूट	-	-	-
28- सनई	5.12	5.13	5.05
29- हल्दी	16.41	16.41	-
30- आलू	227.60	267.72	137.28
31- सोयाबीन	-	-	-
32- सुरजमुखी	-	8.36	9.23

तालिका- 22 : जनपद में विकास खण्डवार सिंचाई साधन एवं जोतों की 31 मार्च, 94 की स्थिति

वर्ष/ विकासखण्ड	नहरों की लम्बाई (किमी)	राजकीय नलकूप (संख्या)	पक्के कुए (संख्या)	रहट (संख्या)	भूस्तरीय पम्पसेट (संख्या)
1	2	3	4	5	6
1991-92	1016	332	677	677	40
1992-93	1016	340	677	677	40
1993-94	1016	347	677	677	40
विकास खण्डवार 1993-94					
1- धिरोर	203	46	128	128	9
2- कुरावली	70	66	39	39	7
3- मैनपुरी	73	79	33	33	-
4- बरनाहल	23	53	42	42	14
5- करहल	190	18	233	233	-
6- सुल्तानगंज	92	38	48	48	9
7- बेवर	109	16	72	72	-
8- आगौर	74	16	26	26	1
9- किशनी	182	15	56	56	-
योग ग्रामीण	1016	347	677	677	40
नगरीय	-	-	-	-	-
योग जनपद	1016	347	677	677	40

तालिका - 22 क्रमशः

वर्ष/विकासखण्ड	ओरिंग पर लगे पम्पसेट की संख्या	निजी नलकूप की संख्या	पर्वतीय क्षेत्र		
			बंधी (है.)	हौज (संख्या)	गुल (किमी)
1	7	8	9	10	11
1991-92	32017	5259	-	-	-
1992-93	34723	5459	-	-	-
1993-94	36298	5870	-	-	-
विकास खण्डवार 1993-94					
1- धिरोर	4273	556	-	-	-
2- कुरावली	3586	449	-	-	-
3- मैनपुरी	4765	726	-	-	-
4- बरनाहल	2505	905	-	-	-
5- करहल	3944	370	-	-	-
6- सुल्तानगंज	3673	979	-	-	-
7- बेवर	5086	815	-	-	-
8- एलाऊ	3477	483	-	-	-
9- किशनी	4989	587	-	-	-
योग ग्रामीण	36298	5870	-	-	-
नगरीय	-	-	-	-	-
योग जनपद	36298	5870	-	-	-

तालिका - 23 : जनपद में विकासखण्डवार क्रियात्मक जोतों का आकार बगानुसार संख्या एवं क्षेत्रफल (हेक्ट. में) :- (कृषि गणना 1990-91)

वर्ष/विकास खण्ड	1.00 हेक्टे० से कम		1.00 से 2.00 तक		2.00 से 3.00 तक	
	संख्या	क्षेत्रफल	संख्या	क्षेत्रफल	संख्या	क्षेत्रफल
1	2	3	4	5	6	7
विकास खण्डवार	1990-91					
1- विरोर	-	-	-	-	-	-
2- कुरावली	-	-	-	-	-	-
3- मैनपुरी	-	-	-	-	-	-
योग तह, मैनपुरी	63523	26333	16149	21746	4034	9645
4- बरनाहल	-	-	-	-	-	-
5- करहल	-	-	-	-	-	-
योग तह, करहल	32026	12979	8426	11637	2633	6415
6- सुल्तानगंज	-	-	-	-	-	-
7- बेवर	-	-	-	-	-	-
8- जागीर	-	-	-	-	-	-
9- किशानी	-	-	-	-	-	-
योग तह, भोगाव	107691	40901	17957	24584	4220	10005
योग जनपद	203240	80213	42532	57967	10887	26065

तालिका - 23 (क्रमशाः)

वर्ष/विकास खण्ड	3.00 से 5.00 तक		5.00 हे० या अधिक		योग	
	संख्या	क्षेत्रफल	संख्या	क्षेत्रफल	संख्या	क्षेत्रफल
1	8	9	10	11	12	13
विकास खण्डवार	1990-91					
1- विरोर	-	-	-	-	-	-
2- कुरावली	-	-	-	-	-	-
3- मैनपुरी	-	-	-	-	-	-
योग तह, मैनपुरी	2144	8025	680	4857	86530	70606
4- बरनाहल	-	-	-	-	-	-
5- करहल	-	-	-	-	-	-
योग तह, करहल	1736	6515	700	5137	45521	42683
6- सुल्तानगंज	-	-	-	-	-	-
7- बेवर	-	-	-	-	-	-
8- जागीर	-	-	-	-	-	-
9- किशानी	-	-	-	-	-	-
योग तह, भोगाव	2238	8070	650	4560	132756	88120
योग जनपद	6118	22610	2030	14554	264807	201409

नोट :- विकास खण्ड वार सूचना प्राप्त न होने के कारण त्रहसितवार दी गई है ।

तालिका-24 : जनपद में विकास खण्डवार कृषि यन्त्र एवं उपकरण
(पशुगणना वर्ष 1987-88)

वर्ष/विकास खंड	हल		उन्नत हैरो	उन्नत	स्प्रेयर	उन्नत	ट्रैक्टर
	लकड़ी	लोहा	तथा कल्टीवेटर	धसिंग मशीन		बुवाई मशीन	
1	2	3	4	5	6	7	8
1978	118256	61201	3961	5227	87	161	857
1982	79273	37453	3458	4782	188	15250	644
1988	51453	29159	22630	9386	94	7495	920
विकास खंडवार 1988							
1- धिरोर	5486	2336	2056	561	3	444	80
2- कुरावली	7263	2620	2694	722	56	892	120
3- मैनपुरी	12845	7290	6227	1823	6	1485	263
4- बरनाहल	7289	3116	3641	1383	27	940	95
5- करहल	12719	7875	5768	1139	-	784	95
6- सुल्तानगंज	1487	1459	478	781	-	961	48
7- बेवर	1287	1446	437	972	-	872	64
8- जागीर	981	1143	571	872	-	427	31
9- किशानी	1274	1273	638	963	-	563	45
योग ग्रामीण	50631	28548	22510	9216	92	7368	841
नगरीय	822	611	120	170	2	127	79
योग जनपद	51453	29159	22630	9386	94	7495	920

तालिका - 25 : जनपद में विकास खण्डवार उर्वरक वितरण (मी. टन.)

वर्ष/विकास खण्ड	नाइट्रोजन	फास्फोरस	पोटास	योग
1	2	3	4	5
1990-91	18880	6408	750	26038
1991-92	13491	5897	584	19972
1992-93	11767	5099	70	16936
विकास खण्डवार 1992-93				
1- धिरोर	1194	586	8	1788
2- कुरावली	1500	599	8	2107
3- मैनपुरी	1696	795	12	2503
4- बरनाहल	1388	593	7	1988
5- करहल	1707	664	9	2380
6- सुल्तानगंज	1457	603	10	2070
7- बेवर	1437	598	9	2044
8- जागीर	557	261	2	820
9- किशानी	831	400	5	1236
योग ग्रामीण	11767	5099	70	16936
नगरीय	-	-	-	-
योग जनपद	11767	5099	70	16936

तालिका - 26 : जनपद में विकास खण्डवार कृषि से सम्बन्धित कुछ मुख्य सुविधायें

वर्ष/विकासखण्ड	बीज गोदाम / उर्वरक डिपो		ग्रामीण गोदाम		करीटनाशक डिपो		बीजवृद्धि के फार्म
	संख्या	क्षमता	संख्या	क्षमता	संख्या	क्षमता	संख्या
1	2	3	4	5	6	7	8
1991-92	9	1050	75	8750	9	180	3
1992-93	9	1050	75	8750	9	180	3
1993-94	9	1050	75	8750	9	180	3
विकास खण्डवार 1993-94							
1- धिरोर	-	-	11	1350	-	-	-
2- कुरावली	-	-	9	900	-	-	-
3- मैनपुरी	-	-	9	900	-	-	1
4- बरनाहल	1	100	8	800	1	20	-
5- करहल	-	-	10	1000	-	-	-
5- सुल्तानगंज	1	100	7	700	-	-	-
7- बेवर	-	-	5	500	-	-	1
8- जागीर	1	100	3	700	1	20	-
9- किशानी	-	-	13	1900	-	-	-
योग ग्रामीण	3	300	75	8750	2	40	2
— नगरीय	6	750	-	-	7	140	1
योग जनपद	9	1050	75	8750	9	180	3

तालिका- 26 क्रमशः ...

वर्ष/विकासखण्ड	शीत भण्डार		कृषि सेवा केन्द्र		कृषि उत्पादन मण्डी समिति	बायो गैस संयंत्र
	संख्या	क्षमता	ऐग्रे	अन्य	संख्या	संख्या
1	9	10	11	12	13	14
1991-92	17	76388	5	-	3	2229
1992-93	17	76215	1	-	3	2329
1993-94	17	76215	1	-	3	2439
विकास खण्डवार 1993-94						
1- धिरोर	-	-	-	-	-	280
2- कुरावली	-	-	-	-	-	275
3- मैनपुरी	-	-	-	-	-	380
4- बरनाहल	-	-	-	-	-	246
5- करहल	-	-	-	-	-	249
6- सुल्तानगंज	-	-	-	-	-	259
7- बेवर	-	-	-	-	-	270
8- जागीर	-	-	-	-	-	241
9- किशानी	-	-	-	-	-	239
योग ग्रामीण	-	-	-	-	-	2439
नगरीय	17	76215	1	-	3	-
योग जनपद	17	76215	1	-	3	2439

तालिका - 27 : जनपद में खाद्यान्न भण्डारों की संख्या एवं क्षमता

क्रम, सं.	मद	1991-92		1992-93		1993-94	
		संख्या	क्षमता (मी. टन)	संख्या	क्षमता (मी. टन)	संख्या	क्षमता (मी. टन)
1	2	3	4	5	6	7	8
1-	भारतीय खाद्य निगम	3	7000	3	7000	3	7000
2-	वेधर हालसिंग कारपोरेशन	20	17425	20	17425	20	17425
3-	राज्य सरकार	10	9900	10	9900	2	500
4-	सहकारिता	2	500	2	500	10	9900
5-	अन्य	13	13400	13	13400	13	13400

IV - पशुपालन एवं मत्स्य

तालिका-28: जनपद में विकास खण्डवार पशुधन एवं कुक्कुट आदि पक्षियों की संख्या, पशुगणना वर्ष 1988

वर्ष/विकास खण्ड	गौजातीय (शुद्ध)			
	3 वर्ष से अधिक के नर	3 वर्ष से अधिक की मादा	बछड़ा एवं बछिया	कुल
1	2	3	4	5
1978	100630	40579	54111	195320
1982	70160	28623	42935	141718
1988	48267	31691	45312	125270
विकास खण्डवार 1988				
1- धिरौर	4315	2451	2676	9442
2- कुरावली	5711	3181	2828	11720
3- मैनपुरी	11482	6301	8543	26326
4- बरनाहल	5847	2578	3686	12111
5- करहल	6657	3820	10152	20629
6- सुल्तानगंज	1403	2137	2396	5936
7- बेघर	3062	2967	3274	9303
8- जामीर	1118	2406	3039	6563
9- किशानी	7991	5242	6791	20024
योग ग्रामीण	47586	31003	43385	122054
योग वन क्षेत्र	-	-	-	-
नगरीय	681	608	1927	3216
योग जनपद	48267	31691	45312	125270

वर्ष/विकास खण्ड	गौजातीय ब्रास बीड (दोगली)			
	2.5 वर्ष से अधिक नर	2.5 वर्ष से अधिक मादा	बछड़ा एवं बछिया	कुल
1	6	7	8	9
1978				
1982	1922	626	991	3539
1988	3350	411	807	4568
विकास खण्डवार 1988				
1- धिरोर	2	-	-	2
2- कुरावली	1326	31	504	1861
3- मैनपुरी	40	33	30	103
4- बरनाहल	2	9	6	17
5- करहल	-	1	-	1
6- सुल्तानगंज	292	83	73	448
7- बेवर	353	82	76	511
8- जागीर	993	30	18	1041
9- किशानी	246	6	9	261
योग ग्रामीण	3254	275	716	4245
योग वन क्षेत्र	-	-	-	-
नगरीय	96	136	91	323
योग जनपद	3350	411	807	4568

वर्ष/विकास खण्ड	कुल गौजातीय स्तम्भ (5+9)	महिष जातीय		कुल	
		3 वर्ष से अधिक नर	3 वर्ष से अधिक मादा		
7	10	11	12	13	14
1978	195320	86689	170604	115519	372812
1982	145257	59151	106492	78307	243950
1988	129838	50686	84504	70344	205534
विकास खण्डवार 1988					
1- धिरोर	9444	4124	7009	5404	16537
2- कुरावली	13581	3884	9559	6429	19872
3- मैनपुरी	26409	7224	19583	15157	41964
4- बरनाहल	12128	4574	10871	8315	23760
5- करहल	20630	14962	14346	12908	42216
6- सुल्तानगंज	6384	3336	4023	3720	11079
7- बेवर	9814	2672	3631	3317	9620
8- जागीर	7604	2323	2813	3522	8658
9- किशानी	20285	6281	9799	9546	25626
योग ग्रामीण	126299	49380	81634	68318	199332
योग वन क्षेत्र	-	-	-	-	-
नगरीय	3539	1306	2870	2026	6202
योग जनपद	129838	50686	84504	70344	205534

वर्ष/ विकासखण्डवार	भेड़ देशी	भेड़ क्रास बीड	कुल भेड़	कुल बकरा एवं बकरी	कुल घोड़े एवं टट्टू	सुअर देशी	सुअर क्रास बीड
1	15	16	17	18	19	20	21
1978	11933	-	11933	150793	2152	17605	'
1982	10750	2057	12807	136884	1633	12428	2156
1988	8459	652	9111	147171	1171	18527	3393
विकास खण्डवार	1988						
1- धिरोर	157	49	206	9837	55	1008	-
2- कुरावली	407	16	423	11613	56	1802	-
3- मैनपुरी	1216	519	1735	31181	201	3853	100
4- बरगाहल	393	-	393	20101	121	1339	40
5- करहल	1993	-	1993	24450	101	1721	45
6- सुल्तानगंज	841	37	878	10468	140	1427	597
7- बेवर	715	19	734	9801	35	2135	527
8- जागीर	901	-	901	5431	118	1741	799
9- किशनी	1382	12	1394	16857	150	1300	546
योग ग्रामीण	8005	652	8657	139739	977	16345	2654
योग वन क्षेत्र	-	-	-	-	-	-	-
नगरीय	454	-	454	7432	194	2182	739
योग जनापद	8459	652	9111	147171	1171	18527	3393

तालिका - 28 क्रमशः . .

वर्ष/ विकासखण्ड	कुल सुअर	अन्य पशु	कुल पशु	कुल मुर्गे मुर्गियां एवं चूजे	अन्य कुक्कुट	कुल कुक्कुट
1	22	23	24	25	26	27
1978	17605	7816	758431	33266	350	33616
1982	14584	3282	558397	33528	471	33999
1988	21920	40850	555595	21261	487	21748
विकास खण्डवार	1988					
1- धिरोर	1008	3545	40632	1478	3	1481
2- कुरावली	1802	4371	51718	2894	19	2913
3- मैनपुरी	3953	8094	113557	5111	108	5219
4- बरनाहल	1379	4892	62774	2018	41	2059
5- करहल	1766	6751	97907	1992	122	2114
6- सुल्तानगंज	2024	3062	34035	1668	19	1687
7- बेवर	2662	2670	35336	1085	33	1118
8- जागीर	2540	1861	27113	1132	42	1174
9- किशानी	1865	2787	68964	696	12	708
योग ग्रामीण	18999	38033	532036	18074	399	18473
योग वन क्षेत्र	-	-	-	-	-	-
नगरीय	2921	2817	23559	318	88	3275
योग जनपद	21920	40850	555595	21261	487	21748

नोट :- 1. पशुगणना 1978 के स्तम्भ 6 से 9 तक की सूचना स्तम्भ 2 से 5 में शामिल है ।

2. वर्ष 1982 एवं 1988 की सूचना जनपद की नयी सीमा के अनुसार

तालिका -29 जनपद में विकास खण्डवार पशु चिकित्सालय एवं अन्य सेवाएँ: - (संख्या)

वर्ष/विकासखण्ड	पशु चिकित्सालय	पशुधन विकास केन्द्र	कृत्रिम गर्भाधान केन्द्र	कृत्रिम गर्भाधान उपकेन्द्र	पशु प्रजनन फार्म	भेड़ विकास केन्द्र
1	2	3	4	5	6	7
1991-92	17	21	8	27	-	1
1992-93	17	21	8	27	-	1
1993-94	17	21	8	27	-	1
विकासखण्डवार 1993-94						
1- धिरोर	1	2	-	3	-	-
2- कुरावली	-	2	-	2	-	-
3- मैनपुरी	1	3	-	3	-	-
4- बरनाहल	1	3	1	1	-	-
5- करहल	1	2	-	1	-	-
6- सुल्तानगंज	2	1	1	7	-	1
7- बेवर	1	2	-	1	-	-
8- जागीर	2	2	-	3	-	-
9- किशानी	-	4	-	4	-	-
योग ग्रामीण	9	21	2	25	-	1
योग वन क्षेत्र	-	-	-	-	-	-
नगरीय	8	-	6	2	-	-
योग जनपद	17	21	8	27	-	1

तालिका - 29 क्रमशः ..

वर्ष/विकास खण्ड	सुअर विकास केन्द्र (संख्या)	पिगरी यूनिट (संख्या)	पोल्ट्री यूनिट (संख्या)
1	8	9	10
1991-92	12	-	1
1992-93	12	-	1
1993-94	12	-	1
विकास खण्डवार 1993-94			
1- धिरोर	-	-	-
2- कुरावली	-	-	-
3- मैनपुरी	-	-	-
4- बरनाहल	1	-	-
5- करहल	-	-	-
6- सुल्तानगंज	2	-	-
7- बेवर	1	-	-
8- जागीर	1	-	-
9- किशानी	-	-	-
योग ग्रामीण	5	-	-
योग वन क्षेत्र	-	-	-
नगरीय	7	-	1
योग जनपद	12	-	1

तालिका- 30 : मत्स्य पालन

वर्ष/विकासखण्ड	विभागीय		जलाशय	अँगुलिकाओं का वितरण (हजार संख्या)
	संख्या	क्षेत्रफल (हेक्ट.)	उत्पादन (कुन्तल)	
1	2	3	4	5
1991-92	6	10.84	55	2123
1992-93	6	10.84	55	3313
1993-94	6	10.84	55	4377
विकास खण्डवार 1993-94				
1- धिरोर	-	-	-	245
2- कुरावली	-	-	-	440
3- मैनपुरी	1	1.40	18	714
4- बरनाहल	2	5.20	10	254
5- करइल	3	4.24	27	501
6- सुल्तानगंज	-	-	-	770
7- ब्रैवर	-	-	-	382
8- जागीर	-	-	-	702
9- किशानी	-	-	-	369
योग ग्रामीण	6	10.84	55	4377
नगरीय	-	-	-	-
योग जनपद	6	10.84	55	4377

U - सहकारिता

तालिका- 31: जनपद में विकास खण्डवार प्रारम्भिक कृषि ऋण सहकारी समितियों

वर्ष/विकासखण्ड	संख्या	सदस्यों की संख्या	अंश पूँजी (1000रू.)	कार्यशील पूँजी (1000रू.)	जमा धन राशि (1000रू.)
1	2	3	4	5	6
1991-92	60	146585	11992	85920	6072
1992-93	60	154410	13324	87282	2504
1993-94	60	166730	13448	89418	2596
विकास खण्डवार 1993-94					
1- धिरोर	9	23415	1382	12145	169
2- कुरावली	9	17895	1181	11794	120
3- मैनपुरी	5	16383	1390	9157	175
4- बरनाहल	8	21128	1415	9925	375
5- करहल	7	18578	2175	9302	620
6- सुल्तानगंज	5	12475	1175	7209	226
7- बेवर	5	14580	1995	12576	261
8- जागीर	3	17575	896	3649	235
9- किशानी	9	24701	1839	13661	415
योग ग्रामीण	60	166730	13448	89418	2596
नगरीय	-	-	-	-	-
योग जनपद	60	166730	13448	89418	2596

तालिका - 31 क्रमशः...

वर्ष/विकासखण्ड	वर्ष में वितरित ऋण		समितियों के अन्तर्गत ग्राम	सह.कृषि एवं ग्राम्य विकास बैंक द्वारा वितरित ऋण (1000 रू.)	सहकारी बैंक की शाखाएँ
	अर्ध-कालीन (1000 रू.)	मध्य कालीन (1000 रू.)			
1	7	8	9	10	11
1991-92	45991	5229	826	20576	9
1992-93	54540	4289	826	34729	10
1993-94	55358	4105	826	33971	10
विकास खण्डवार 1993-94					
1- धिरोर	5160	601	72	3971	-
2- कुरावली	4052	125	97	2600	-
3- मैनपुरी	7783	75	75	6205	-
4- बरनाहल	7223	515	89	4230	1
5- करहल	5820	610	103	6664	-
6- सुल्तानगंज	4630	160	98	2610	-
7- बेवर	6830	550	147	2520	-
8- जागीर	5075	120	57	1853	1
9- किशानी	8780	1349	80	3230	-
योग ग्रामीण	55358	4105	826	33971	2
नगरीय	-	-	-	-	0
योग जनपद	55358	4105	826	33971	10

VI - उद्योग

तालिका- 34: जनपद में औद्योगीकरण की प्रगति :- (कारखाना अधिनियम 1948 के अन्तर्गत पंजीकृत कारखाने)

क्र. सं.	वर्ग	1986-87	1987-88	1988-89
1	2	3	4	5
1.	पंजीकृत कारखाना	अज्ञात	99	118
2.	कार्यरत कारखाना	77	78	83
3.	कारखाने जिनसे रिटर्न प्राप्त हुए	77	78	61
4.	औसत दैनिक कार्यरत श्रमिक एवं कर्मचारियों की सं.	5192	4978	5513
5.	उत्पादन मूल्य (ह. रु.)	476600	564000	अज्ञात

नोट :- तालिका का विभाजन जनपद फिरोजाबाद एवं मैनपुरी में असम्भव होने के कारण दी गयी सूचना जनपद की पूर्व सीमानुसार है।

तालिका- 35 : विभिन्न प्रकार के संस्थाओं के अधीन कार्यरत औद्योगिक इकाइयों की संख्या वर्ष 1993-94

क्र. सं.	संस्थाओं का नाम	चालित					कुल योग
		पंचायत-द्वारा	क्षेत्र-समिति द्वारा	औद्योगिक-सहकारी समिति द्वारा	पंजी-कृत-संस्थाओं द्वारा	व्यक्ति-गत उद्योग पत्तियों द्वारा	
1	2	3	4	5	6	7	
1-	खादी उद्योग	-	-	-	2	-	2
2-	खादी उद्योग द्वारा परिवर्तित ग्रामीण उद्योग	-	-	2	18	1020	1040
3-	लघु उद्योग इकाइयाँ						
3.1	इंजीनियरिंग	+	+	-	-	174	174
3.2	रसायनिक	+	-	-	-	62	62
3.3	विद्युत	+	+	-	3	360	363
3.4	हथकरघा	+	-	-	-	68	68
3.5	रेशम	-	-	-	-	42	42
3.6	नारियल की जटा की इकाइयाँ	+	-	-	-	-	-
3.7	हस्तशिल्प	-	-	11	-	384	395
3.8	अन्य	-	-	2	-	1096	1098
3.9	योग (3.1 से 3.8)	-	-	13	3	2146	2162
योग (1+2+3.9)		-	-	15	23	3166	3204
लघु उद्योग इकाइयों में कार्यरत व्यक्ति		-	-	207	54	8607	8868
ग्रामीण एवं लघु इकाइयों में कार्यरत व्यक्ति		-	-	222	229	9750	10101

तालिका- 36 : जनपद में औद्योगिक आस्थान

क्र.सं.	मद	1991-92	1992-93	1993-94
1	2	3	4	5
1-	आस्थानों की संख्या	2	2	2
2-	शेडों की संख्या			
	2.1 आवंटित	-	-	-
	2.2 कार्यरत	-	-	-
3-	प्लॉटों की संख्या			
	3.1 आवंटित	53	53	58
	3.2 कार्यरत	1	4	6
4-	रोजगार में लगे व्यक्तियों की औसत संख्या	2	18	16
5-	उत्पादन (1000 रु. में)	15	200	100

जनपद मैनपुरी में शैक्षिक संस्थाएँ और कुल छात्रों की संख्या

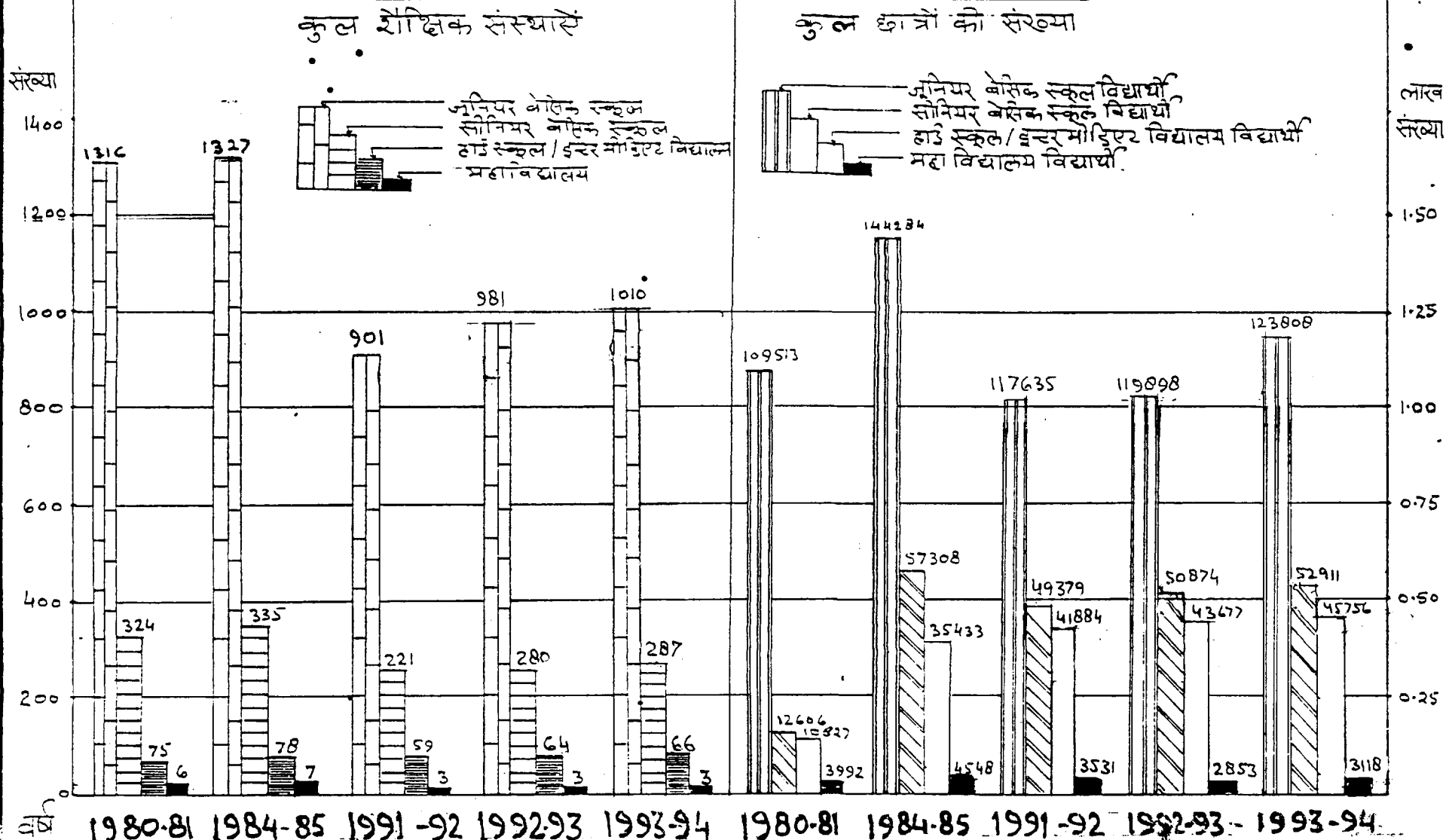

नोट - वर्ष 1980-81 एवं 1984-85 की सूचना जनपद की पूर्व सीमा के अनुसार ।

VII- सामान्य शिक्षा एवं समाज शिक्षा

तालिका- 37 जनपद में विकास खण्डवार मान्यता प्राप्त शिक्षण संस्थाओं की संख्या

वर्ष/विकासखण्ड	जूनियर बेसिक स्कूल	सीनियर बेसिक स्कूल		हायर सेकेन्ड्री स्कूल		महा विद्यालय	विश्व विद्यालय
		कुल	बालिका	कुल	बालिका		
1	2	3	4	5	6	7	8
1991-92	967	274	37	61	7	3	-
1992-93	981	280	43	64	9	3	-
1993-94	1010	287	43	66	9	3	-
विकास खण्डवार 1993-94							
1- धिरोर	87	26	2	4	-	-	-
2- कुरावली	76	13	2	4	-	-	-
3- मैनपुरी	125	33	5	5	-	-	-
4- बरनाहल	84	20	1	5	-	-	-
5- करहल	100	21	1	3	-	-	-
6- सुल्तानगंज	117	39	7	3	-	-	-
7- बेवर	113	29	7	7	1	-	-
8- जागीर	71	19	2	2	-	-	-
9- किशानी	103	29	2	5	-	-	-
योग ग्रामीण	876	229	29	38	1	-	-
नगरीय	134	58	14	28	8	3	-
योग जनपद	1010	287	43	66	9	3	-

तालिका- 36 : जनपद में औद्योगिक आस्थान

क्र.सं.	वर्ग	1991-92	1992-93	1993-94
1	2	3	4	5
1-	आस्थानों की संख्या	2	2	2
2-	शेडों की संख्या			
	2.1 आवंटित	-	-	-
	2.2 कार्यरत	-	-	-
3-	प्लॉटों की संख्या			
	3.1 आवंटित	53	53	58
	3.2 कार्यरत	1	4	6
4-	रोजगार में लगे व्यक्तियों की औसत संख्या	2	18	16
5-	उत्पादन (1000 रु. में)	15	200	100

जनपद मैनपुरी में शैक्षिक संस्थाएँ और कुल छात्रों की संख्या

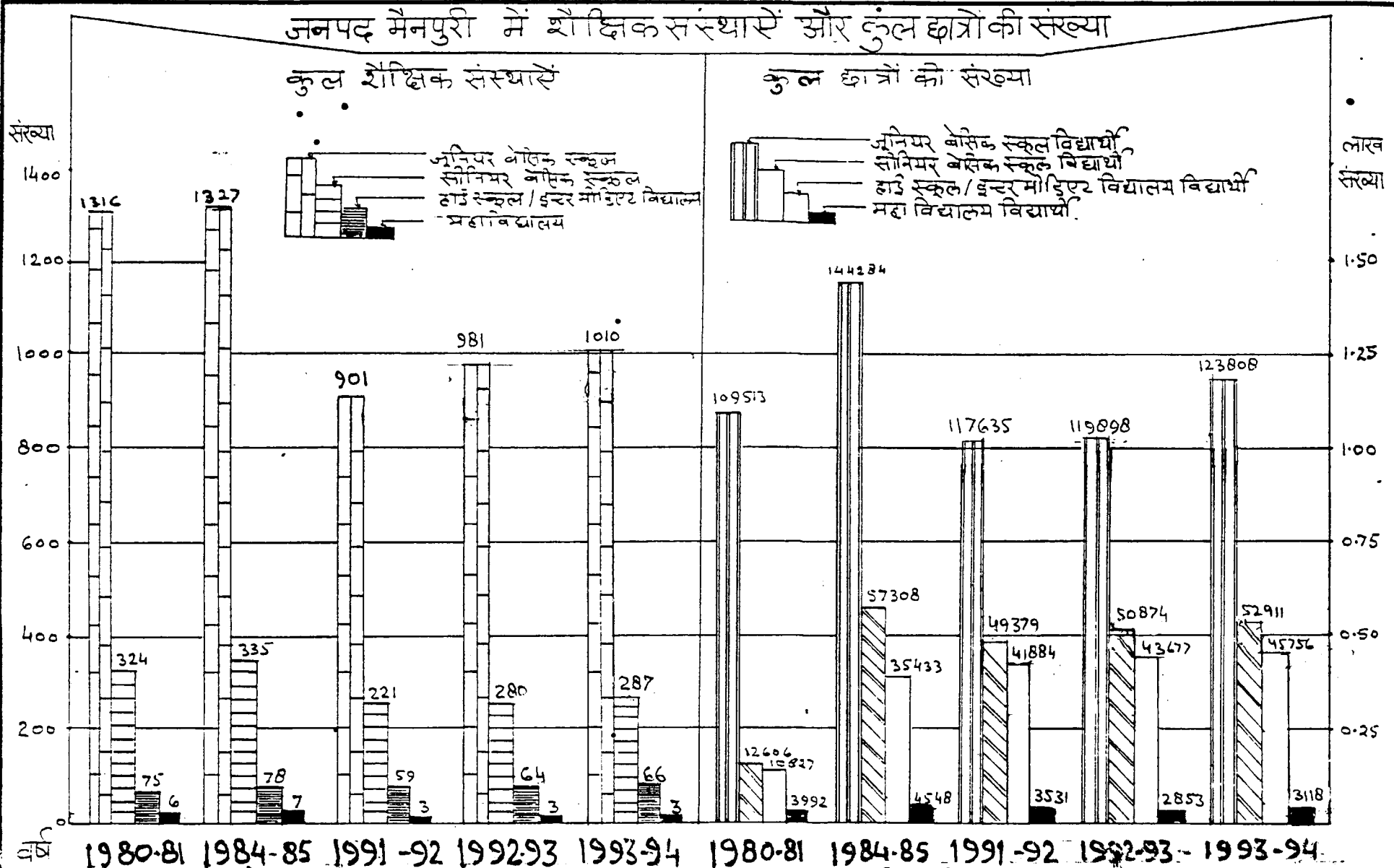

नोट - वर्ष 1980-81 एवं 1984-85 की सूचना जनपद की पूर्व सीमा के अनुसार ।

VII- सामान्य शिक्षा एवं समाज शिक्षा

तालिका- 37 जनपद में विकास खण्डवार मान्यता प्राप्त शिक्षण सँस्थाओं की संख्या

वर्ष/विकासखण्ड	जूनियर बेसिक स्कूल	सीनियर बेसिक स्कूल		हायर सेकेन्ड्री स्कूल		महा विद्यालय	विश्व विद्यालय
		कुल	बालिका	कुल	बालिका		
1	2	3	4	5	6	7	8
1991-92	967	274	37	61	7	3	-
1992-93	981	280	43	64	9	3	-
1993-94	1010	287	43	66	9	3	-
विकास खण्डवार 1993-94							
1- धिरोर	87	26	2	4	-	-	-
2- कुरावली	76	13	2	4	-	-	-
3- मैनपुरी	125	33	5	5	-	-	-
4- बरनाहल	84	20	1	5	-	-	-
5- करहल	100	21	1	3	-	-	-
6- सुल्तानगंज	117	39	7	3	-	-	-
7- बेवर	113	29	7	7	1	-	-
8- जागीर	71	19	2	2	-	-	-
9- किशानी	103	29	2	5	-	-	-
योग ग्रामीण	876	229	29	38	1	-	-
नगरीय	134	58	14	28	8	3	-
योग जनपद	1010	287	43	66	9	3	-

तालिका- 38 : जनपद में विकास खण्डवार मान्यता प्राप्त शिक्षा-
संस्थाओं में स्तवार विद्यार्थी(संख्या)

वर्ष/विकास खण्ड	कक्षा 1 से 5 तक				कक्षा 6 से 8 तक	
	छात्र		छात्राँ		छात्र	
	कुल	अनु. जा. / जन जा.	कुल	अनु. जा. / जन जा.	कुल	अनु. जा. / जन जा.
1	2	3	4	5	6	7
1991-92	87919	14302	29816	5263	36386	7110
1992-93	89728	14403	30170	5312	37805	7880
1993-94	92187	15678	31621	5850	39135	8471
विकास खण्डवार	1993-94					
1- धिरोर	6635	1005	1686	309	2211	518
2- कुरावली	8396	1292	2168	512	1636	356
3- मैन्पुरी	9518	1582	4582	742	5881	1115
4- बरनाहल	5618	896	1343	298	2021	466
5- करहल	7698	1187	1603	309	1802	435
6- सुल्तानगंज	11791	1795	3414	649	3781	745
7- बेवर	11112	1620	4732	890	4203	788
8- जागीर	7411	1152	2748	511	2716	398
9- किसानी	10387	2031	3193	611	2995	634
योग ग्रामीण	79066	12569	25469	4839	27246	5455
नगरीय	13121	3118	6152	1011	11889	3016
योग जनपद	92187	15678	31621	5850	39135	8471

तालिका: 38 क्रमशः

वर्ष/विकासखण्ड	कक्षा 6 से 8 तक		कक्षा 9 से 12 तक			
	छात्रों		छात्र		छात्रों	
	कुल	अनु. जा. / जन जा.	कुल	अनु. जा. / जन जा.	कुल	अनु. जा. / जन जा.
1	8	9	10	11	12	13
1991-92	12993	2020	33588	5575	8304	1374
1992-93	13069	2050	35174	5735	8503	1418
1993-94	13776	2133	36719	6563	9037	1594
विकास खण्डवार	1993-94					
1- धिरोर	715	93	1220	207	256	69
2- कुरावली	619	95	1567	211	519	65
3- मैनपुरी	2158	311	2656	615	784	128
4- बरनाहल	1115	118	964	313	103	36
5- करहल	670	103	1781	204	242	68
6- सुल्तानगंज	1046	175	2823	348	435	39
7- बेबर	1510	103	2749	430	659	95
8- जागीर	742	146	854	152	264	76
9- कियानी	1289	254	2884	617	672	95
योग ग्रामीण	9864	1398	17506	3097	3934	671
नगरीय	3912	735	19213	3466	5103	923
योग जनपद	13776	2133	36719	6563	9037	1594

तालिका- 38 क्रमशः...

वर्ष/विकास खण्ड	डिग्री कक्षाएँ			
	छात्र		छात्रों	
	कुल	अनु. जा. / जन जा.	कुल	अनु. जा. / जन जा.
1	14	15	16	17
1991-92	2154	566	1377	93
1992-93	1467	298	1388	94
1993-94	1642	289	1476	137
विकास खण्डवार	1993-94			
1- धिरोर	-	-	-	-
2- कुरावली	-	-	-	-
3- मैनपुरी	-	-	-	-
4- बरनाहल	-	-	-	-
5- करहल	-	-	-	-
6- सुल्तानगंज	-	-	-	-
7- बेबर	-	-	-	-
8- जागीर	-	-	-	-
9- कियानी	-	-	-	-
योग ग्रामीण	-	-	-	-
नगरीय	1642	289	1476	137
योग जनपद	1642	289	1476	137

तालिका- 39 : जनपद में विकास खण्डवार मान्यता प्राप्त शिक्षा संस्थाओं में शिक्षक (संख्या)

वर्ष/विकासखण्ड	जूनियर बेसिक स्कूल		सैनियर बेसिक स्कूल		हायर सेकेंड्री स्कूल	
	कुल	स्त्रियाँ	कुल	स्त्रियाँ	कुल	स्त्रियाँ
1	2	3	4	5	6	7
1991-92	3141	516	1257	258	1206	133
1992-93	3157	523	1267	268	1216	138
1993-94	3243	591	1301	273	1238	203
विकास खण्डवार 1993-94						
1- धिरोर	206	27	95	17	45	-
2- कुरावली	296	34	76	20	38	-
3- मेन्पुरी	409	105	155	37	86	3
4- बरनाहल	170	18	83	11	63	12
5- फरहल	221	22	75	10	40	-
6- शुकतानगंज	398	39	134	17	70	-
7- बेदा	436	43	137	33	91	13
8- जगौर	227	33	79	14	39	2
9- किशानी	326	38	139	18	102	2
योग ग्रामीण	2697	359	973	177	574	32
योग नगरीय	546	232	328	96	664	171
योग जनपद	3243	591	1301	273	1238	203

तालिका : 39 क्रममा, ...

वर्ष/विकासखण्ड	डिग्री कॉलेज		विश्व विद्यालय	
	कुल	स्त्रियाँ	कुल	स्त्रियाँ
1	8	9	10	11
1991-92	71	22	-	-
1992-93	75	24	-	-
1993-94	73	25	-	-
विकास खण्डवार 1993-94				
1- धिरोर	-	-	-	-
2- कुरावली	-	-	-	-
3- मेन्पुरी	-	-	-	-
4- बरनाहल	-	-	-	-
5- फरहल	-	-	-	-
6- शुकतानगंज	-	-	-	-
7- बेदा	-	-	-	-
8- जगौर	-	-	-	-
9- किशानी	-	-	-	-
योग ग्रामीण	-	-	-	-
योग नगरीय	73	25	-	-
योग जनपद	73	25	-	-

तालिका - 40 : जनपद में प्राथमिक शिक्षा संस्थान, औद्योगिक प्रशिक्षण संस्थान, शिक्षक प्रशिक्षण संस्थान तथा स्कूलों की संख्या

क्र. सं.	प्रकार	1991-92	1992-93	1993-94
1	2	3	4	5
1-	प्राथमिक शिक्षा संस्थान (पॉलिटेक्निक)			
1.1	संख्या	1	1	1
1.2	सीटों की संख्या	45	45	45
1.3	भर्ती	44	45	51
2-	औद्योगिक प्रशिक्षण संस्थान			
2.1	संख्या	1	1	1
2.2	सीटों की संख्या	529	534	596
2.3	भर्ती	362	388	349
3-	शिक्षक प्रशिक्षण संस्थान			
3.1	संख्या	2	2	2
3.2	सीटों की संख्या	45	35	25
3.3	भर्ती			
3.3.1	पुरुष	28	14	8
3.3.2	महिला	15	23	16

तालिका- 41 : जनपद में सामान्य शिक्षा, महिला एवं बाल कल्याण

क्र. सं.	प्रकार	31 वर्ष की वयसि		
		1991-92	1992-93	1993-94
1	2	3	4	5
1-	प्रीट शिक्षा सकारता केन्द्रों की संख्या	-	-	-
2-	अनैव्यवहारिक शिक्षा केन्द्रों की संख्या	608	596	596
3-	वालवाड़ी/ ऑगनवाड़ी केन्द्रों की संख्या	196	172	175
4-	युवा सँगठनों की संख्या	582	647	647
5-	महिला मण्डल की स्थापना	584	588	644

VIII - सार्वजनिक स्वास्थ्य एवं परिवार कल्याण

तालिका - 42: जनपद में एलोपैथिक चिकित्सालय एवं औषधालय (संख्या)

क्र. सं.	वर्ग	1991-92	1992-93	1993-94
1	2	3	4	5
1-	राजकीय/ सार्वजनिक	36	47	51
2-	राजकीय विशेष	3	3	3
3-	स्थानीय निकायों	1	1	1
4-	सहायता प्राप्त निजी	-	-	-
5-	असहायता प्राप्त निजी	-	-	-
6-	आर्थिक सहायता प्राप्त	-	-	-
योग		40	51	55

तालिका - 43 : जनपद में विकास खण्डवार एलोपैथी चिकित्सा सेवा

वर्ष/ विकासखण्ड	चिकित्सालय प्राथमिक		समस्त उपलब्ध शैयाओं की सं.	समस्त में कर्मचारी		
	औषधा-लय संख्या	स्वास्थ्य केन्द्र संख्या		डॉक्टर	पैरा मेडिकल	अन्य
1	2	3	4	5	6	7
1991-92	13	30	334	73	536	147
1992-93	13	38	414	79	542	154
1993-94	13	42	430	69	545	151

विकास खण्डवार 1993-94

1-	घिरोर	-	4	16	2	3	6
2-	कुरावली	-	3	12	4	4	5
3-	मैनपुरी	-	5	20	5	55	7
4-	बरनाहल	1	4	20	4	52	6
5-	करहल	1	4	20	3	4	6
6-	सुल्तानगंज	-	5	20	5	51	10
7-	बेवर	-	5	20	4	62	7
8-	भ्रगीर	-	4	16	3	40	5
9-	किशानी	1	3	16	5	4	7
योग ग्रामीण		3	37	160	35	275	59
नगरीय		10	5	270	34	270	92
योग जनपद		13	42	430	69	545	151

नोट- नवीन प्रा. स्वा. केन्द्रों में स्टाफ की नियुक्ति न होने के कारण उपलब्ध स्टाफ से ही कार्य चलाया जा रहा है।

प्रतिलाख जनसंख्या पर एलोपैथिक चिकि. औषधालय एवं शैथ्याओं की संख्या जनपद-मैनपुरी

□ चिकित्सालय/ औषधालय
▨ शैथ्याएं

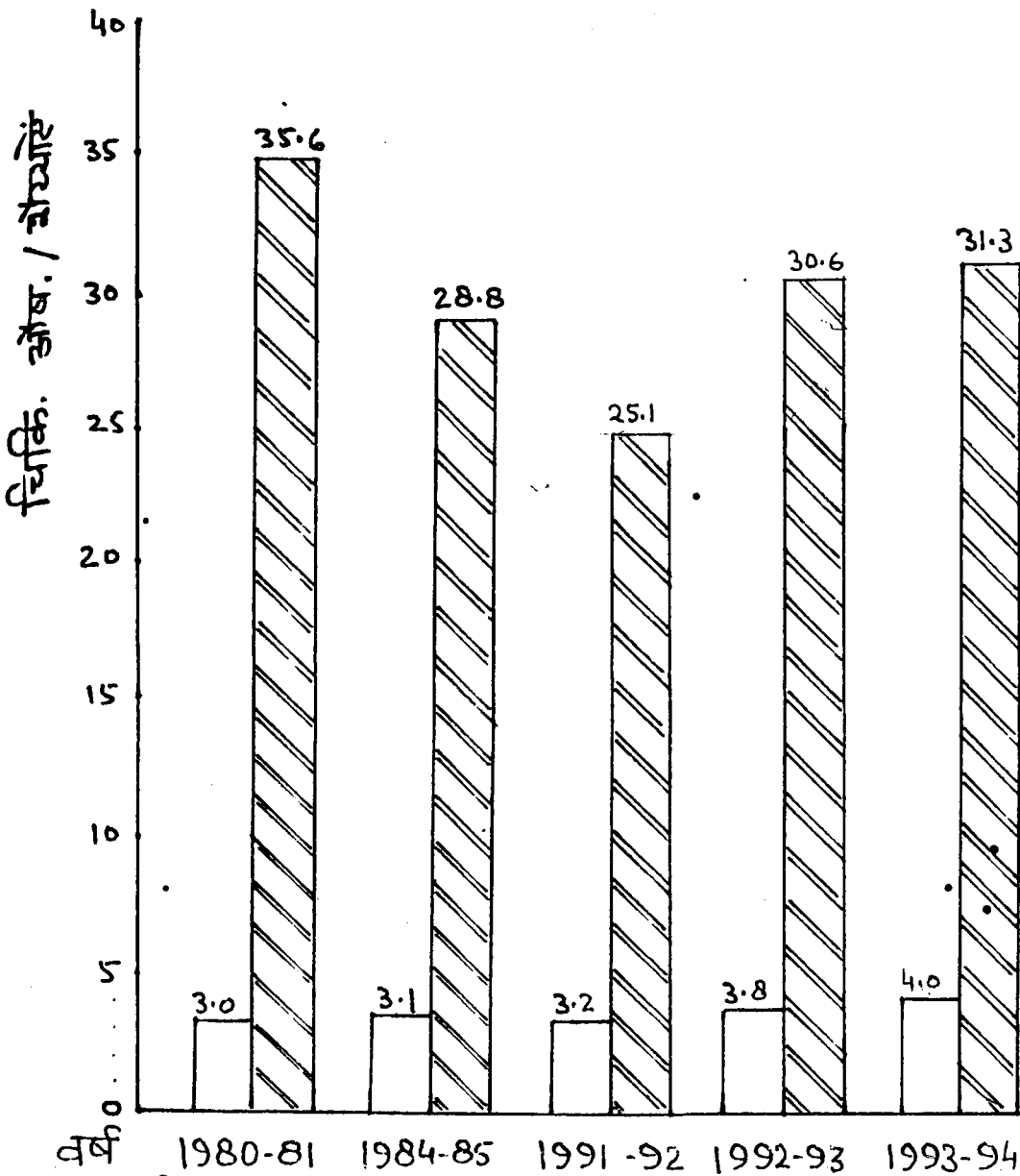

नोट:- 1. वर्ष 1980-81 एवं 84-85 की सूचना वर्ष 1981 की जनगणनानुसार
2. वर्ष 1991-92, 92-93, 93-94 के आँकड़े प्रक्षिप्त जनसंख्या के आधार पर

तलिवन - 44 : जनपद में विकास खण्डवार आयुर्वेदिक/यूनानी, होम्योपैथिक
चिकित्सा सेवा(संख्या)

वर्ष/ विकासखण्ड	आयुर्वेदिक			यूनानी			होम्योपैथिक		
	औष घालय एवं चिकि त्सा लय संख्या	उप तब्ध शैय या औ की संख्या	डॉक् टरों की संख्या	औष घालय एवं चिकि त्सा लय संख्या	उप तब्ध शैय या औ की संख्या	डॉक् टरों की सं.	औष घालय एवं चिकि त्सा लय संख्या	उप तब्ध शैय या औ की संख्या	डॉक् टरों की संख्या
1	2	3	4	5	6	7	8	9	10
1991-92	15	57	15	-	-	-	8	-	3
1992-93	17	65	18	-	-	-	8	-	3
1993-94	17	65	14	-	-	-	9	-	3
विकास खण्डवार 1993-94									
1- धिरोर	2	8	2	-	-	-	1	-	1
2- कुरावती	-	-	-	-	-	-	1	-	-
3- मैनपुरी	3	8	2	-	-	-	1	-	-
4- बरनाहल	2	4	2	-	-	-	-	-	-
5- करहल	-	-	-	-	-	-	1	-	-
6- सुल्तानगंज	2	4	1	-	-	-	1	-	-
7- बेवर	2	4	1	-	-	-	1	-	-
8- जामीर	2	8	2	-	-	-	-	-	-
9- किशानी*	2	4	2	-	-	-	2	-	1
योग ग्रामीण	15	48	12	-	-	-	8	-	2
नगरीय	2	25	2	-	-	-	1	-	1
योग जनपद	17	65	14	-	-	-	9	-	3

तालिका- 45 : जनपद में विकास खण्डवार परिवार एवं मातृ शिक्षा
कल्याण केन्द्र/उपकेन्द्र (संख्या)

वर्ष/विकासखण्ड	परिवार एवं मातृशिक्षा कल्याण केन्द्र	परिवार एवं मातृशिक्षा कल्याण उपकेन्द्र
1	2	3
1991-92	11	202
1992-93	11	202
1993-94	11	202
विकासखण्डवार - 1993-94		
1- घोरोर	-	21
2- कुरावली	-	17
3- मैनपुरी	1	24
4- बरनाइल	1	19
5- करहल	-	21
6- सुल्तानगंज	1	24
7- बेवर	1	27
8- जागीर	1	15
9- किसानी	-	25
योग ग्रामीण	5	193
नगरीय	6	9
योग जनपद	11	202

विद्युतीकृत ग्रामों का कुल आबाद ग्रामों से प्रतिशत जनपद-मैनपुरी

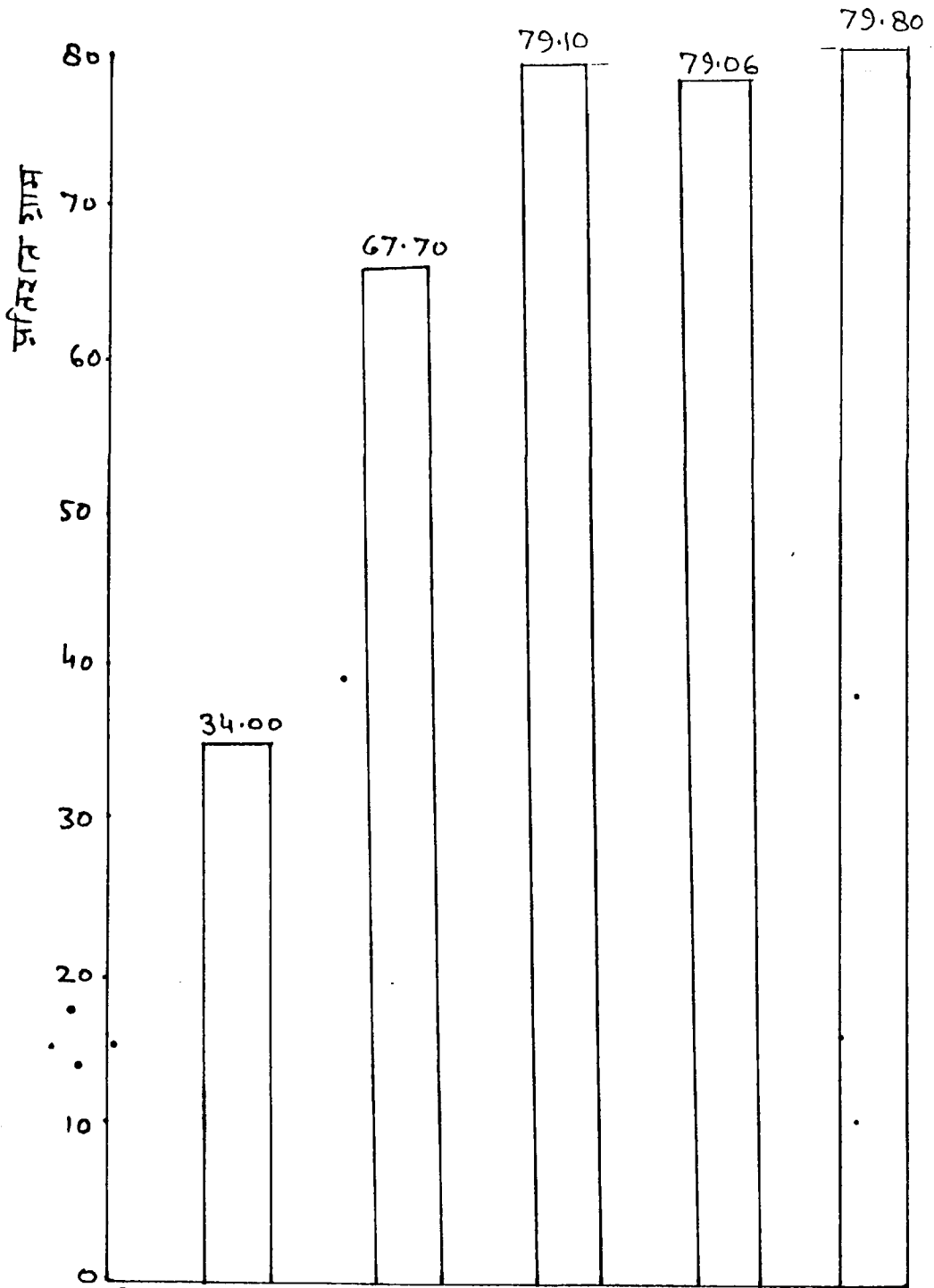

वर्ष 1980-81 1984-85 1991-92 1992-93 1993-94
 नोट:- 1. वर्ष 1980-81 एवं 1984-85 की सूचना जनपद की शर्ष सीमा के अनुसार
 2. वर्ष 91-92, 92-93 एवं 93-94 की सूचना जनगणना 1991 के आधार पर

IX - विद्युत

तालिका - 46 : जनपद में विभिन्न कार्यों में विद्युत उपभोग
(हजार किलो वॉट घंटा)

क्र. सं.	प्रकार	1991-92	1992-93	1993-94
1	2	3	4	5
1-	घरेलू प्रकाश एवं लघु विद्युत शक्ति	16788	13898	9745
2-	व्यावसायिक प्रकाश एवं लघु विद्युत शक्ति	6824	5118	2886
3-	औद्योगिक विद्युत शक्ति	48417	43420	10824
4-	सार्वजनिक प्रकाश व्यवस्था	953	1218	886
5-	रेल/ टैक्शन	-	-	-
6-	कृषि विद्युत शक्ति	162775	171588	99548
7-	सार्वजनिक अल्ट्रा हाई वोल्ट प्रवाह उद्घर्षन व्यवस्था	2462	3118	1887
योग		238139	237528	123296

नोट - वर्ष 1993-94 की सूचना अनन्तिम है।

तालिका - 47 : जनपद में विकास खण्डवार विद्युतीकृत ग्राम,
नगर, एवं हरिजन बस्तियाँ

वर्ष/ विकासखण्ड	विद्युतीकृत ग्राम		उत्थित नलकूप/ पम्पसेट की संख्या	विद्युतीकृत हरिजन बस्तियाँ
	केन्द्रीय विद्युत प्राधिकरण की परिभाषा के अनुसार संख्या	जिनमें एल. टी. मेन्स लभो हैं		
1	2	3	4	5
1991-92	645	332	6414	348
1992-93	653	348	6614	356
1993-94	659	368	7825	374

विकास खण्डवार 1993-94

1-	घिरोर	68	23	532	26
2-	कुरावली	82	27	885	38
3-	मैनपुरी	71	33	1819	34
4-	बरनाहल	85	29	816	33
5-	करहल	41	18	1841	21
6-	सुल्तानगंज	97	78	1155	77
7-	कौर	121	83	789	83
8-	जागीर	48	35	428	36
9-	कियाली	46	34	448	34
ग्रामीण		659	368	7825	374
नगरीय		-	-	-	-
योग		659	368	7825	374

X - परिवहन एवं संचार

तालिका - 48 : जनपद में पक्की सड़कों की लम्बाई :- (कि.मी.)

क्र.सं.	वर्ग	1990-91	1991-92	1992-93
1	2	3	4	5
1- लोक निर्माण विभाग के अन्तर्गत (कि.मी.)				
1.1	राष्ट्रीय राजमार्ग	4	4	4
1.2	प्रादेशिक राजमार्ग	92	92	92
1.3	मुख्य जिला सड़कें	127	127	127
1.4	अन्य जिला तथा ग्रामीण सड़कें	622	622	632
योग		845	845	855
2- स्थानीय निकायों के अन्तर्गत				
2.1	जिला परिषद (कि.मी.)	42	49	49
2.2	नगर महापालिका/नगरपालिका/ नगर क्षेत्र समिति/कैम्प (कि.मी.)	233	244	249
योग		275	293	298
3- अन्य विभागों के अन्तर्गत				
3.1	सिंचाई विभाग (कि.मी.)	-	--	-
3.2	गन्ना विभाग (कि.मी.)	-	--	-
3.3	वन विभाग (कि.मी.)	-	--	-
3.4	डी०जी०बी०आर० (कि.मी.)	-	--	-
3.5	अन्य विभाग (कि.मी.)	-	--	-
योग		-	-	-
कुल योग (1+2+3)		1120	1138	1153

कुल पक्की सड़कों की लम्बाई जनपद-मैनपुरी

□ प्रति हजार वर्ग कि.मी. पर
पक्की सड़कों की लम्बाई

■ प्रति लाख जनसंख्या पर
पक्की सड़कों की लम्बाई

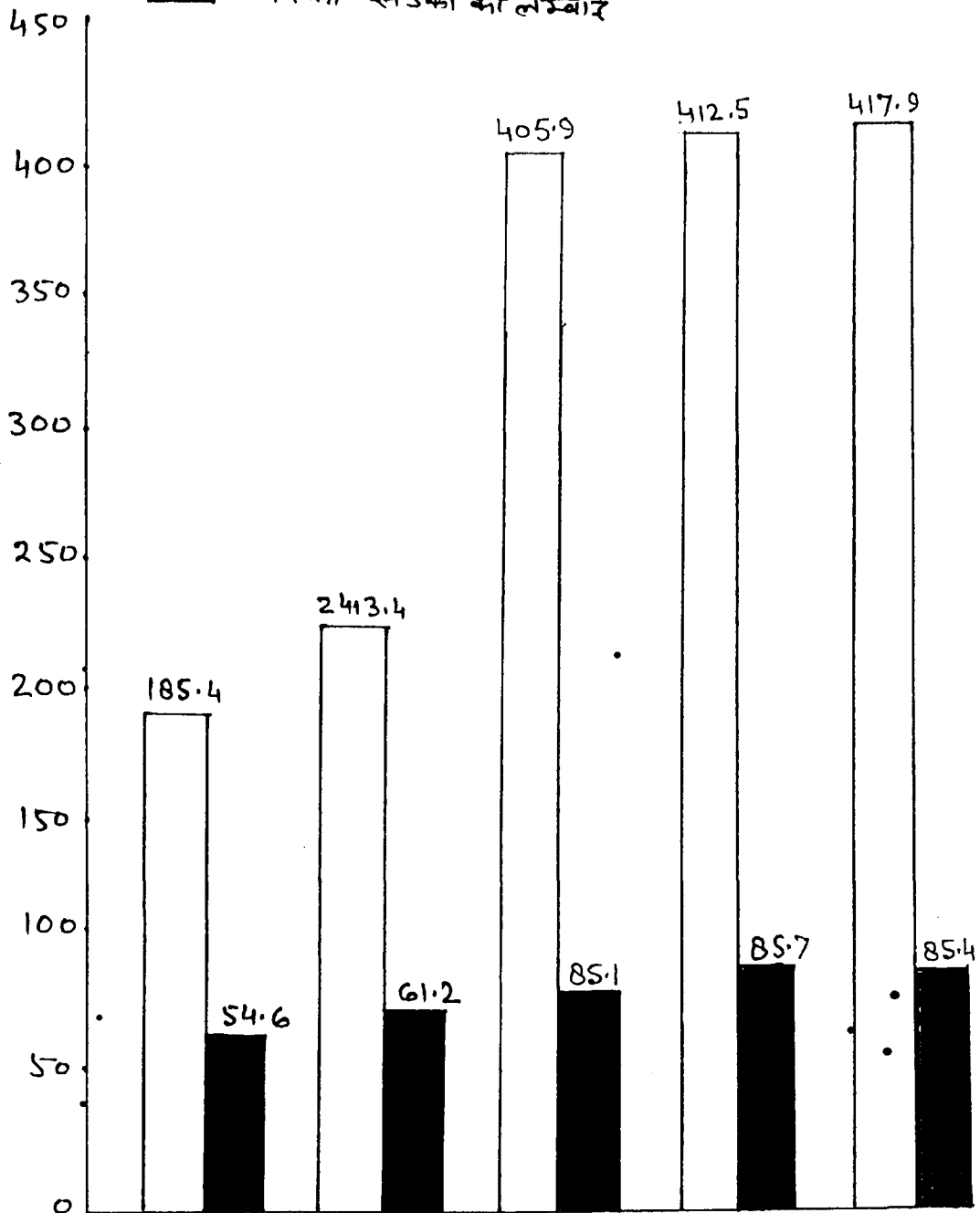

वर्ष 1980-81 एवं 1984-85 की सूचना जनसंख्या 1981 के अनुसार
 2. वर्ष 1990-91 की सूचना जनगणना 1991 के अनुसार
 3. वर्ष 1991-92 एवं 92-93 की सूचना प्रक्षिप्त जनसंख्यानुसार

तालिका- 49 : जनपद में विकास खण्डवार पक्की सड़कों की लम्बाई (कि. मी.)

वर्ष/विकासखण्ड	पक्की सड़कों की लम्बाई		सब ऋतु योग्य सड़कों से जुड़े ग्रामों की संख्या (जनसंख्या वार)		
	कुल	लोक नि. वि.	1000 से कम वाले ग्राम	1000 से 1499 वाले ग्राम	1500 से अधिक वाले ग्राम
1	2	3	4	5	6
1990-91	1120	845	124	50	150
1991-92	1138	845	124	52	153
1992-93	1153	855	124	52	157
विकासखण्डवार 1992-93					
1- धिरोर	133	128	11	3	19
2- कुरावली	71	68	15	9	13
3- मैनपुरी	108	95	8	5	28
4- बरनाहल	61	60	16	3	10
5- करहल	105	102	19	8	12
6- सुल्तानगंज	104	96	11	9	19
7- बेवर	95	90	31	10	17
8- जागीर	65	59	5	2	15
9- किशानी	128	123	8	3	24
योग ग्रामीण	870	821	124	52	157
नगरीय	283	34	-	-	-
योग जनपद	1153	855	124	52	157

तालिका - 58 : जनपद में विकास खण्डवार यतायात एवं संचार सेवाएँ

वर्ष/विकासखण्ड	डाक-घर	तार-घर	टेलि-फोन	पी. सी. ओ.	रेलवे स्टेशन	बस स्टेशन/बस स्टॉप
1	2	3	4	5	6	7
1991-92	170	7	749	90	7	87
1992-93	177	6	1139	123	7	87
1993-94	177	6	1580	130	7	87
विकास खण्डवार 1993-94						
1- गिरोर	14	-	-	12	1	13
2- कुसमती	12	-	-	9	-	11
3- मन्तुरी	25	-	13	13	2	8
4- करनाइल	15	-	-	8	-	4
5- कण्डूल	15	-	-	11	-	13
6- सुन्तानगंज	21	-	38	16	-	8
7- देवर	24	-	-	24	2	6
8- जगरी	11	-	-	6	-	11
9- दिवानी	19	-	-	14	-	5
योग ग्रामीण	156	-	51	113	5	79
नागरीय	21	6	1329	17	2	8
योग जनपद	177	6	1580	130	7	87

XI - संस्थागत वित्त

तालिका - 51 : जनपद में विकास खण्डवार अनुसूचित व्यावसायिक बैंक तथा ग्रामीण बैंक की शाखाओं की संख्या

वर्ष/विकासखण्ड	राष्ट्रीयकृत बैंक शाखाएँ	क्षेत्रीय ग्रामीण बैंक शाखाएँ	अन्य गैर राष्ट्रीयकृत बैंक शाखाएँ
1	2	3	4
1991-92	28	45	1
1992-93	28	45	1
1993-94	28	45	1
विकास खण्डवार 1993-94			
1- पिरोर	-	5	-
2- कुरावली	-	5	-
3- भौनपुरी	1	3	-
4- बरनाहल	1	4	-
5- करहल	2	2	-
6- सुल्तानगंज	2	8	-
7- धउर	1	4	-
8- जागीर	1	6	-
9- किसानी	1	5	-
योग ग्रामीण	9	42	-
नगरीय	19	3	1
योग जनपद	28	45	1

तालिका - 52 : जनपद में व्यावसायिक बैंकों में जमा धनराशि एवं ऋण वितरण (हजार रु.)

वर्ष	मद	1992	1993	1994
1	2	3	4	5
1-	धनराशि जमा	1038300	1361300	1377600
2-	कुल ऋण वितरण	388100	742200	479700
3-	जमा धनराशि पर ऋण का प्रतिशत	37.38	54.52	34.82
4-	प्राथमिकता क्षेत्र में ऋण वितरण			
4.1	कृषि तथा कृषि से सम्बन्धित क्षेत्र कार्य	138545	412200	162200
4.2	लघु उद्योग	62975	65086	77129
4.3	अन्य	50380	139661	103271

XII- जल सुपूर्ति

तालिका - 53 : जनपद में विकास खण्डवार ग्रामीण पेराजल की सुविधा की स्थिति

वर्ष/विकासखण्ड	नल/हेण्डपम्प इण्डिया मार्क-2 लगाकर जल सम्पूर्ति के अन्तर्गत ग्राम		सामान्य प्रयोग में लाये जा रहे श्रोतों के अनुसार ग्रामों की संख्या		
	संख्या	लाभान्वित जनसंख्या	कुओं	हेण्ड-पम्प	हेण्डपम्प इण्डिया मार्क-2 द्वारा पेराजल सुविधा
1	2	3	4	5	6
1991-92	820	707440	312	-	514
1992-93	820	797425	-	6	820
1993-94	820	863790	-	6	820
विकासखण्डवार 1993-94					
1- धिरोर	72	92800	-	-	72
2- कुरावली	97	97000	-	-	97
3- मैनपुरी	75	93400	-	-	75
4- बरनाहल	89	99165	-	-	89
5- करइल	103	95025	-	-	103
6- सुल्तानगंज	98	102600	-	-	98
7- बेवर	142	105000	-	5	142
8- जागीर	57	73000	-	-	57
9- किशानी	87	105600	-	1	87
योग जनपद	820	863790	-	6	820

तालिका -53 क्रमशः ...

वर्ष/विकासखण्ड	सामान्य प्रयोग में लाये जा रहे स्रोत			पेराजल सुविधा हेतु अभावग्रस्त ग्रामों की संख्या
	डिग्गी	अन्य	योग	
	7	8	9	10
1991-92	-	-	825	-
1992-93	-	-	825	-
1993-94	-	-	825	-
विकासखण्डवार 1993-94				
1- धिरोर	-	-	72	-
2- कुरावली	-	-	97	-
3- मैनपुरी	-	-	75	-
4- बरनाहल	-	-	89	-
5- करइल	-	-	103	-
6- सुल्तानगंज	-	-	98	-
7- बेवर	-	-	147	-
8- जागीर	-	-	57	-
9- किशानी	-	-	89	-
योग जनपद	-	-	825	-

XIII- पंचायतराज

तालिका-54: जनपद में विकास खण्डवार न्याय पंचायत, ग्रामसभा

वर्ष/विकासखण्ड	न्याय पंचायत की संख्या	ग्रामसभा संख्या	पंचायत घर संख्या
1	2	3	4
1991-92	80	647	183
1992-93	80	647	183
1993-94	80	647	183
विकास खण्डवार 1993-94			
1- विरोर	9	61	16
2- कुरावली	9	78	15
3- मैनपुरी	8	62	20
4- बरनाहल	8	72	36
5- करहल	10	82	28
6- सुल्तानगंज	10	81	21
7- बेवर	12	100	17
8- जागीर	5	44	9
9- किशनी	9	67	21
कुल योग	80	647	183
नगरीय	-	-	-
कुल जनपद	80	647	183

तालिका- 55 : ग्राम पंचायत की आय

क्र.सं.	मद	आय रू. में		
		1991-92	1992-93	1993-94
1	2	3	4	5
ग्राम पंचायत की आय				
अ-	कैश में	490047	488785	478963
ब-	सब्सिडी मजदूर के अनुदान से	1942892.3	23592533	27664300
स-	क्षेत्र समिति/जिला परिषद के विशिष्ट कार्यक्रमों के लिये प्राप्त धनराशि	-	-	-
द-	निर्माण करी गई सम्पत्ति से	-	-	-
य-	अन्य स्रोतों से	-	-	-
योग (अ से य तक)		19918970	24081318	28143263

XIV - भाव

तालिका - 56 : जनपद में माहवार ग्रामीण फुटकर भाव वर्ष 1994

वर्ष/माह	गेहूँ प्रति कि.	चावल प्रति कि.	चना प्रति कि.	मक्का प्रति कि.	ज्वार प्रति कि.	बाजरा प्रति कि.	अरहर प्रति कि.
1	2	3	4	5	6	7	8
जनवरी, 1994	3.71	6.14	11.43	2.92	ब. अ.	2.64	13.00
फरवरी, 1994	4.00	6.16	12.00	3.09	ब. अ.	3.02	13.25
मार्च, 1994	4.19	6.25	13.20	3.34	ब. अ.	3.06	13.50
अप्रैल, 1994	3.83	6.31	9.00	3.39	ब. अ.	3.10	13.75
मई, 1994	3.32	6.50	10.25	भा. अ.	ब. अ.	भा. अ.	15.50
जून, 1994	3.51	6.71	10.71	भा. अ.	ब. अ.	भा. अ.	15.00
जुलाई, 1994	3.65	6.83	11.25	भा. अ.	ब. अ.	भा. अ.	15.29
अगस्त, 1994	3.79	6.79	12.00	भा. अ.	ब. अ.	भा. अ.	15.13
सितम्बर, 1994	3.76	6.75	11.75	3.14	ब. अ.	भा. अ.	15.00
अक्टूबर, 1994	3.84	6.86	12.67	3.12	ब. अ.	भा. अ.	16.00
नवम्बर, 1994	3.91	6.88	12.88	3.43	ब. अ.	3.40	16.25
दिसम्बर, 1994	4.03	6.75	13.00	3.54	ब. अ.	3.46	16.50
वार्षिक औसत	3.79	6.50	11.68	3.25	ब. अ.	3.15	16.66

तालिका - 56 क्रमशः ...

वर्ष/माह	घूँघ प्रति कि.	उई प्रति कि.	गुड़ प्रति कि.	चीनी प्रति कि.	प्याज प्रति कि.	आलू प्रति कि.	दूध प्रति ली.
1	9	10	11	12	13	14	15
जनवरी, 1994	16.21	11.43	7.04	12.00	9.00	2.36	7.00
फरवरी, 1994	16.38	11.56	7.88	13.00	7.50	1.78	7.29
मार्च, 1994	16.38	11.88	7.88	13.00	6.38	1.75	7.29
अप्रैल, 1994	15.75	12.88	7.69	13.12	4.00	1.47	7.14
मई, 1994	15.88	13.25	9.31	14.69	2.88	1.69	7.57
जून, 1994	16.38	13.75	11.00	16.31	2.50	2.00	7.57
जुलाई, 1994	16.43	14.57	10.64	16.14	4.14	2.64	7.67
अगस्त, 1994	16.50	14.38	10.31	15.56	4.88	3.00	7.57
सितम्बर, 1994	16.88	15.38	10.69	15.56	4.88	2.88	7.14
अक्टूबर, 1994	17.13	15.12	10.50	15.50	4.88	2.88	7.14
नवम्बर, 1994	17.63	15.62	8.69	15.06	5.50	3.88	7.29
दिसम्बर, 1994	18.33	18.67	8.17	16.03	5.67	2.67	7.20
वार्षिक औसत	14.85	14.04	9.15	14.73	5.18	2.42	7.32

तालिका -56 क्रमशः ...

वर्ष/ माह	देशी घी प्रति कि,	सरसों का तेल प्रति कि,	वनस्पति घी प्रति कि,	मौस बकरा प्रति कि,	अण्डा प्रति न्ग	जलाने की लकड़ी प्रति कु,
1	16	17	18	19	20	21
जनवरी ,1994	71.29	29.00	37.29	43.29	1.40	90.00
फरवरी ,1994	69.75	25.25	35.90	43.00	1.54	88.57
मार्च ,1994	70.88	23.75	35.90	43.00	1.54	89.28
अप्रैल ,1994	71.50	26.30	36.25	44.25	1.25	89.57
मई ,1994	76.00	28.25	39.12	44.50	1.10	91.14
जून ,1994	80.12	28.25	39.75	45.12	1.12	91.00
जुलाई ,1994	87.86	29.14	39.43	45.29	1.30	90.83
अगस्त ,1994	88.75	30.50	39.00	47.25	1.35	91.00
सितम्बर ,1994	92.13	30.63	40.25	46.63	1.39	91.42
अक्टूबर ,1994	99.75	30.25	40.00	47.86	1.39	91.42
नवम्बर ,1994	100.00	30.13	39.50	49.25	1.43	94.29
दिसम्बर ,1994	85.83	33.33	40.67	49.83	1.60	92.00
वार्षिक औसत	82.82	28.74	38.59	45.77	1.37	90.88

तालिका - 57 : जनपद में माहवार जिला केन्द्र से नगरीय छुटकार
भाव वर्ष 1994

वर्ष/माह	गेहूँ प्रति कि.	चना प्रति कि.	चावल प्रति कि.	अरहर प्रति कि.	मूँग प्रति कि.	उरद प्रति कि.
1	2	3	4	5	6	7
जनवरी ,1994	4.00	14.75	6.50	17.00	15.00	12.00
फरवरी ,1994	4.30	16.00	6.75	17.00	15.00	12.00
मार्च ,1994	4.50	16.00	8.00	16.00	16.00	12.00
अप्रैल ,1994	4.30	13.00	8.00	15.00	16.00	12.00
मई ,1994	3.60	12.00	8.00	15.00	15.00	13.00
जून ,1994	3.75	12.50	8.00	15.00	16.00	14.00
जुलाई ,1994	3.90	11.50	8.00	15.00	14.00	14.00
अगस्त ,1994	4.30	13.00	8.00	17.50	13.00	15.00
सितम्बर ,1994	4.10	13.00	8.00	17.00	13.00	15.00
अक्टूबर ,1994	4.00	15.00	8.00	17.00	14.00	15.00
नवम्बर ,1994	4.10	15.00	8.00	18.00	14.00	15.00
दिसम्बर ,1994	4.15	15.00	8.00	18.20	14.00	15.00
वार्षिक औसत	4.00	13.90	7.77	16.46	14.50	13.67

तालिका 57 क्रमशः ...

वर्ष/माह	प्याज प्रति कि.	आलू प्रति कि.	सरसों का तेल प्रति कि.	मौस बकल प्रति कि.	मछली प्रति कि.	अण्डा प्रति नग
1	2	9	10	11	12	13
जनवरी ,1994	2.00	10.00	28.00	40.00	भा.अ.	1.50
फरवरी ,1994	1.50	6.00	27.00	40.00	45.00	1.50
मार्च ,1994	1.50	5.00	24.00	44.00	भा.अ.	1.50
अप्रैल ,1994	2.00	3.00	25.00	48.00	भा.अ.	1.50
मई ,1994	1.75	1.50	28.00	50.00	40.00	1.50
जून ,1994	1.50	2.00	28.00	50.00	35.00	1.50
जुलाई ,1994	2.50	4.00	28.00	50.00	35.00	1.50
अगस्त ,1994	3.00	4.00	30.00	50.00	35.00	1.50
सितम्बर ,1994	3.00	4.00	30.00	50.00	35.00	1.50
अक्टूबर ,1994	3.00	5.00	30.00	55.00	45.00	1.50
नवम्बर ,1994	4.00	6.00	30.00	55.00	45.00	1.50
दिसम्बर ,1994	2.00	5.00	32.00	55.00	45.00	1.50
वार्षिक औसत	4.63	2.31	28.13	50.25	40.00	1.50

तालिका- 57 क्रमशः

वर्ष/माह	गुड़ प्रति कि.	चीनी प्रति कि.	जलाने की लकड़ी प्रति कु.	वनस्पति घी प्रति कि.	दूध प्रति ली.
1	14	15	16	17	18
जनवरी ,1994	7.50	13.00	100.00	36.00	8.00
फरवरी ,1994	7.50	13.00	100.00	35.00	8.00
मार्च ,1994	8.00	13.00	100.00	37.00	8.00
अप्रैल ,1994	8.00	13.50	100.00	36.00	10.00
मई ,1994	10.00	14.00	100.00	40.00	9.00
जून ,1994	12.00	17.00	100.00	40.00	8.00
जुलाई ,1994	10.00	16.00	100.00	40.00	8.00
अगस्त ,1994	10.00	15.00	100.00	39.00	8.00
सितम्बर ,1994	11.00	15.00	100.00	40.00	8.00
अक्टूबर ,1994	10.00	15.00	100.00	40.00	8.00
नवम्बर ,1994	8.00	15.00	110.00	40.00	8.00
दिसम्बर ,1994	8.00	15.00	110.00	40.00	8.00
वार्षिक औसत	9.17	14.54	101.67	38.58	8.25

XU - विविध

तालिका - 58 : 31 मार्च, 1994 को जनपद में कर्मचारियों के आँकड़े

वेतन वर्ग	मूल वेतन वर्गानुसार			कुल वेतन वर्गानुसार		
	चतुर्थ श्रेणी	अन्य कर्मचारी शिक्षक सहित	सिर्फ शिक्षक	चतुर्थ श्रेणी	अन्य कर्मचारी शिक्षक सहित	सिर्फ शिक्षक
1	2	3	4	5	6	7
0000-0750	1053	574	-	1053	574	-
0750-0850	767	36	-	15	-	-
0850-0950	779	121	65	-	-	-
0950-1100	936	1322	-	256	-	-
1100-1200	104	796	-	-	-	-
1200-1300	80	1470	1075	2395	-	-
1300-1400	-	1782	1190	-	-	-
1400-1600	-	966	474	-	19	-
1600-1800	-	681	134	-	85	-
1800-2000	-	419	75	-	106	65
2000-2200	-	189	46	-	1470	1050
2200-2500	-	126	21	-	2625	1164
2500-3000	-	105	8	-	1263	384
3000-3500	-	52	4	-	989	287
3500-4000	-	34	1	-	694	74
4000-5000	-	42	-	-	460	53
5000-6000	-	26	-	-	209	7
6000 और अधिक	-	6	-	-	173	9
योग	3719	8747	3093	3719	8747	3093

तालिका- 59 : जनपद में सेवायोजन कार्यालयों द्वारा किया गया कार्य

क्र.सं.	मद	1991-92	1992-93	1993-94
1	2	3	4	5
1-	सेवायोजन कार्यालयों की संख्या	1	1	1
2-	जीवित पेंशिका पर अभ्यर्थियों की संख्या	19243	17751	16009
3-	वर्ष में पेंजीकृत अभ्यर्थियों की संख्या	4487	4744	4788
4-	सूचित रिक्तियों की संख्या	156	75	84
5-	वर्ष में कार्य पर लगाये गये व्यक्ति	93	74	109

तालिका- 60 : आर्थिक गणना, 1990

क्र.सं.	मद	ग्रामीण	नगरीय	योग
1	2	3	4	5
1-	उद्यमों की संख्या			
1.1	कृषि	669	129	798
1.2	अकृषि	5526	10787	16315
1.3	योग	6197	10916	17113
2-	संस्थानों की संख्या जिनमें सामान्यतया भाड़े पर व्यक्ति कार्यरत हैं (कृषि + अकृषि)	1184	2989	4173
3-	स्वकार्य उद्यमों की संख्या (कृषि + अकृषि)	5013	7927	12940
4-	उद्यमों में सामान्यतया कार्यरत व्यक्ति (अर्थनिक तथा भाड़े पर कार्यरत)			
4.1	पुरुष	10668	22183	32851
4.2	स्त्री	1083	1075	2158
4.3	योग	11751	23258	35009
5-	भाड़े पर सामान्यतया कार्यरत व्यक्ति			
5.1	पुरुष	4423	10229	14652
5.2	स्त्री	508	894	1402
5.3	योग	4931	11123	16054

तालिका- 61 : अनुसूचित जाति एवं जनजाति के छात्रों को छात्रवृत्तियाँ

वर्ष/विकासखण्ड	सामान्य शिक्षा के लिये दी गई छात्रवृत्तियों की संख्या	व्यवसायिक शिक्षा के लिये दी गई छात्रवृत्तियाँ
1	2	3
1991-92	42744	110
1992-93	42938	162
1993-94	43597	178
विकास खण्डवार 1993-94		
1- धिरोर	2150	-
2- कुरावली	3642	-
3- मैनपुरी	5040	-
4- बरनाहल	1560	-
5- करहल	2252	-
6- सुल्तानगंज	3952	-
7- बेबर	5042	-
8- जागीर	2056	-
9- किशनी	1431	-
योग ग्रामीण	27145	-
नगरीय	16452	178
योग जनपद	43597	178

XVI - नगरीय क्षेत्र में उपलब्ध सुविधाएँ

तालिका - 62 : जनपद के नगरीय क्षेत्रों में उपलब्ध सुविधाओं की संख्या

नगर का नाम एवं वर्ग म.पा./न.पा./टा.ए. नो.ए./टाउन/सिटी	सम्बन्धित विकासखंड	भौगोलिक क्षेत्रफल	जनसंख्या 1991 जनगणना के अनुसार			अनु.जा./ जनजाति संख्या
			कुल	पुरुष	स्त्री	
1	2	3	4	5	6	7
1- मैनपुरी न.पा.	मैनपुरी	24.00	76735	40837	35898	10250
2- भोगौंव टा.ए.	सुल्तानगंज	4.34	19841	10596	9245	3984
3- करहल टा. ए.	करहल	8.50	19434	10350	9084	3154
4- कुरावली टा.ए.	कुरावली	0.47	16198	8555	7643	3131
5- बेवर टा. ए.	बेवर	5.00	15994	8516	7478	1834
6- धिरोर टा. ए.	धिरोर	8.00	8139	4321	3818	1697
7- कुसमरा टा. ए.	किशानी	11.00	7052	3788	3264	1611
8- किशानी टा. ए.	किशानी	15.00	6772	3640	3132	1369
9- ज्योति टा.ए.	कुरावली	4.00	3725	1998	1727	615
योग		80.31	173890	92601	81289	27645

तालिका - 62 क्रमशः

नगर का नाम एवं वर्ग म.पा./न.पा./टा.ए. नो.ए./टाउन/सिटी	सम्बन्धित विकासखण्ड	साक्षरता का %	पुलिस स्टेशन	सस्तेगल्ले की दुकान	शीत गोदाम
1	2	8	9	10	11
1- मैनपुरी न.पा.	मैनपुरी	72.2	1	32	9
2- भोगौंव टा.ए.	सुल्तानगंज	57.8	1	6	1
3- करहल टा. ए.	करहल	50.7	1	7	-
4- कुरावली टा.ए.	कुरावली	61.3	1	7	-
5- बेवर टा. ए.	बेवर	70.2	1	6	3
6- धिरोर टा. ए.	धिरोर	61.2	1	2	4
7- कुसमरा टा. ए.	किशानी	57.3	-	3	-
8- किशानी टा. ए.	किशानी	60.7	1	3	-
9- ज्योति टा.ए.	कुरावली	68.9	-	4	-
योग		560.3	7	70	17

रतालिका -62 क्रमशः ...

नगर का नाम एवं वर्ग म.पा./न.पा./टा.ए. नो.ए./टाउन/सिटी	सम्बन्धित विकासखण्ड	बीजमोहाम उर्वरक भण्डार	कृषि सेवा केन्द्र	पशु चिकित्सा -लय	कृत्रिम गर्भाधान केन्द्र/ उपकेन्द्र
1	2	12	13	14	15
1- मैनपुरी न.पा.	मैनपुरी	1	1	1	1
2- भोगौव टा.ए.	सुल्तानगंज	-	-	1	1
3- करहल टा. ए.	करहल	1	-	1	1
4- कुरावली टा.ए.	कुरावली	1	-	1	1
5- बेवर टा. ए.	बेवर	1	-	1	1
6- धिरोर टा. ए.	धिरोर	1	-	1	1
7- कुसमरा टा. ए.	किशानी	-	-	1	1
8- किशानी टा. ए.	किशानी	1	-	1	1
9- ज्योति टा.ए.	कुरावली	-	-	-	-
योग		6	1	8	8

तालिका -62 क्रमशः ...

नगर का नाम एवं वर्ग म.पा./न.पा./टा.ए. नो.ए./टाउन/सिटी	सम्बन्धित विकासखण्ड	क्रय/विक्रय सहकारी समितियाँ	जूनियर बेसिक स्कूल	सीनियर बेसिक स्कूल	हायर सेकेन्डरी स्कूल/ बालक
1	2	16	17	18	19
1- मैनपुरी न.पा.	मैनपुरी	1	68	24	5
2- भोगौव टा.ए.	सुल्तानगंज	-	10	5	2
3- करहल टा. ए.	करहल	-	11	9	3
4- कुरावली टा.ए.	कुरावली	-	15	7	2
5- बेवर टा. ए.	बेवर	1	9	3	3
6- धिरोर टा. ए.	धिरोर	1	4	2	1
7- कुसमरा टा. ए.	किशानी	-	6	3	2
8- किशानी टा. ए.	किशानी	-	5	3	1
9- ज्योति टा.ए.	कुरावली	-	6	2	1
योग		3	134	58	20

तालिका -62 क्रमशः ...

नगर का नाम एवं वर्ग म, पा, /न, पा, /टा, ए, नो, ए, / टाउन/सिटी	सम्ब- न्धित विकास खंड	हायर सैके, स्कूल बालिका	विश्व- विद्यालय /महा- विद्यालय	मॉन्टे सरी नर्सरी स्कूल	पेलो- पैथिक त्रिकि, औषधा,	कुल उप- लब्ध शैक्षारं	आयु- वैदिक औषधालय एवं चिकित्सा -लय
1	2	20	21	22	23	24	25
1- मैनुपुरी न, पा.	मैनुपुरी	3	2	-	5	146	1
2- भोमोव टा, ए.	सुल्तानगंज	1	1	-	2	14	-
3- करहल टा, ए.	करहल	1	-	-	2	34	-
4- कुरावली टा, ए.	कुरावली	-	-	-	2	34	-
5- बेवर टा, ए.	बेवर	1	-	-	1	30	-
6- धिरोर टा, ए.	धिरोर	1	-	-	1	4	-
7- कुसमरा टा, ए.	किशानी	-	-	-	1	4	-
8- किशानी टा, ए.	किशानी	1	-	-	1	4	-
9- ज्योति टा, ए.	कुरावली	-	-	-	-	-	1
योग		8	3	-	15	270	2

तालिका -62 क्रमशः ...

नगर का नाम एवं वर्ग म, पा, /न, पा, /टा, ए, नो, ए, /टाउन/सिटी	सम्ब न्धित विकास खंड	यूनानी औषध, एवं चिकि,	होमो- पथी, अथवा एवं चिकित्सा, उपकेन्द्र	परिवार एवं मातृ शिशु कल्याण केन्द्र /उपकेन्द्र	स्थानीय निकायों के स्वामित्व में सड़को की लम्बाई वर्ष 1992-93	राष्ट्रीय वृत्त बैंक शाखाएँ	
1	2	26	27	28	29	30	31
1- मैनुपुरी न, पा.	मैनुपुरी	-	1	1	114.26	97.00	8
2- भोमोव टा, ए.	सुल्तानगंज	-	-	3	29.10	27.60	1
3- करहल टा, ए.	करहल	-	-	3	13.00	8.50	2
4- कुरावली टा, ए.	कुरावली	-	-	2	24.00	20.00	2
5- बेवर टा, ए.	बेवर	-	-	1	83.00	57.00	2
6- धिरोर टा, ए.	धिरोर	-	-	1	11.25	8.96	1
7- कुसमरा टा, ए.	किशानी	-	-	2	20.00	9.50	1
8- किशानी टा, ए.	किशानी	-	-	1	25.00	16.04	1
9- ज्योति टा, ए.	कुरावली	-	-	1	16.20	4.40	1
योग		-	1	15	335.81	249.00	19

तालिका -62 क्रमशः ...

नगर का नाम एवं वर्ग म.पा./न.पा./ /टा.ए./नो.ए./ /टाउन/सिटी	सम्बन्धित विकास खंड	गैर राष्ट्रीय कृता बैंक शाखाएं	ग्रामीण बैंक शाखाएं	सहकारी बैंक शाखाएं	भूमि विकास बैंक शाखाएं	डाक घर संख्या	तार घर संख्या
1	2	32	33	34	35	36	37
1- मैनपुरी न.पा.	मैनपुरी	1	1	1	1	9	1
2- भोगौंज टा.ए.	सुल्तानगंज	-	1	1	-	3	1
3- करहल टा. ए.	करहल	-	1	1	1	1	1
4- कुरावली टा.ए.	कुरावली	-	-	1	-	2	1
5- बेवर टा. ए.	बेवर	-	-	1	1	2	1
6- धिरोर टा. ए.	धिरोर	-	-	1	-	1	1
7- कुसमरा टा. ए.	किशनी	-	-	1	-	1	-
8- किशनी टा. ए.	किशनी	-	-	1	-	1	-
9- ज्योति टा.ए.	कुरावली	-	-	-	-	1	-
योग		1	3	8	3	21	6

तालिका -62 क्रमशः ...

नगर का नाम एवं वर्ग म.पा./न.पा./टा.ए./ नो.ए./टाउन/सिटी	सम्बन्धित विकासखण्ड	पब्लिक कॉल ऑफिस	टेलिफोन संख्या	नल लगाकर पेयजल सुविधा (हाँ/नहीं)	विद्युत की उपलब्धता (हाँ/नहीं)
1	2	38	39	40	41
1- मैनपुरी न.पा.	मैनपुरी	9	954	हाँ	हाँ
2- भोगौंज टा.ए.	सुल्तानगंज	1	155	हाँ	हाँ
3- करहल टा. ए.	करहल	1	85	हाँ	हाँ
4- कुरावली टा.ए.	कुरावली	1	82	हाँ	हाँ
5- बेवर टा. ए.	बेवर	1	143	हाँ	हाँ
6- धिरोर टा. ए.	धिरोर	1	49	हाँ	हाँ
7- कुसमरा टा. ए.	किशनी	1	46	हाँ	हाँ
8- किशनी टा. ए.	किशनी	1	15	हाँ	हाँ
9- ज्योति टा.ए.	कुरावली	1	-	हाँ	हाँ
योग		17	1529	हाँ (9)	हाँ (9)

XVIII - विभिन्न सामाजिक सुविधाओं से दूरी के अनुसार ग्रामों का विवरण

तालिका- 63: जनपद में विकास खण्डवार प्रमुख सुविधा केन्द्रों से दूरी के अनुसार ग्रामों की संख्या, 31 मार्च, 1994

63.1 विकास खण्ड

वर्ष/विकासखण्ड	ग्राम में	1 कि.मी. से कम	1-3 कि.मी.	3-5 कि.मी.	5 कि.मी. से अधिक	कुल
1	2	3	4	5	6	7
1- धिरोर	-	-	6	4	62	72
2- कुरावली	-	2	9	14	72	97
3- मैनपुरी	-	1	1	2	71	75
4- बरनाहल	1	-	10	14	64	89
5- करहल	-	1	10	11	81	103
6- सुल्तानगंज	1	-	5	1	91	98
7- बेवर	-	1	8	18	120	147
8- जागीर	1	2	3	3	48	57
9- किशानी	-	-	2	1	85	88
योग जनपद	2	7	54	68	694	826

63.2 ग्राम विकास अधिकारी केन्द्र:-

वर्ष/विकासखण्ड	ग्राम में	1 कि.मी. से कम	1-3 कि.मी.	3-5 कि.मी.	5 कि.मी. से अधिक	कुल
1	2	3	4	5	6	7
1- धिरोर	10	6	20	15	21	72
2- कुरावली	12	2	28	31	24	97
3- मैनपुरी	12	1	12	28	24	75
4- बरनाहल	12	5	31	23	20	89
5- करहल	12	-	39	36	18	103
6- सुल्तानगंज	12	5	26	22	34	98
7- बेवर	12	1	42	44	50	147
8- जागीर	12	7	25	10	5	57
9- किशानी	12	-	39	17	22	88
योग जनपद	90	29	262	226	218	826

63.3 सस्ते गल्ले की दुकान :-

वर्ष/विकासखण्ड	ग्राम में	1 कि.मी. से कम	1-3 कि.मी.	3-5 कि.मी.	5 कि.मी. से अधिक	कुल
1	2	3	4	5	6	7
1- धिरोर	50	10	11	1	-	72
2- कुरावली	70	18	9	-	-	97
3- मैनपुरी	57	-	9	9	-	75
4- बरनाहल	58	6	18	7	-	89
5- करहल	75	5	21	2	-	103
6- सुल्तानगंज	80	14	4	-	-	98
7- बेवर	95	30	14	7	1	147
8- जागीर	44	5	8	-	-	57
9- किकशनी	65	2	21	-	-	88
योग जनपद	594	90	115	26	1	826

नोट :- विकास खण्ड मैनपुरी एवं किकशनी के कुछ ग्रामों में एक से अधिक सस्ते गल्ले की दुकानें हैं ।

63.4 पेयजल स्रोत :-

वर्ष/विकासखण्ड	ग्राम में	1 कि.मी. से कम	1-3 कि.मी.	3-5 कि.मी.	5 कि.मी. से अधिक	कुल
1	2	3	4	5	6	7
1- धिरोर	72	-	-	-	-	72
2- कुरावली	97	-	-	-	-	97
3- मैनपुरी	75	-	-	-	-	75
4- बरनाहल	89	-	-	-	-	89
5- करहल	103	-	-	-	-	103
6- सुल्तानगंज	98	-	-	-	-	98
7- बेवर	147	-	-	-	-	147
8- जागीर	57	-	-	-	-	57
9- किकशनी	88	-	-	-	-	88
योग जनपद	826	-	-	-	-	826

63.5 कृषि सुविधा केन्द्र :-

वर्ष/विकासखण्ड	ग्राम में	1 कि.मी. से कम	11-3 कि.मी.	3-5 कि.मी.	5 कि.मी. से अधिक	कुल
1	2	3	4	5	6	7
1- धिरोर	-	-	-	-	72	72
2- कुरावली	-	-	-	-	97	97
3- मैनपुरी	-	2	1	7	65	75
4- बरनाहल	-	-	-	-	89	89
5- करहल	-	-	-	-	103	103
6- सुल्तानगंज	-	-	-	-	98	98
7- बेवर	-	-	-	-	147	147
8- जागीर	-	-	-	-	57	57
9- किसानी	-	-	-	-	88	88
योग जनपद	-	2	1	7	816	826

63.6 बाजार / हाट :-

वर्ष/विकासखण्ड	ग्राम में	1 कि.मी. से कम	1-3 कि.मी.	3-5 कि.मी.	5 कि.मी. से अधिक	कुल
1	2	3	4	5	6	7
1- धिरोर	3	2	13	8	46	72
2- कुरावली	-	-	11	16	68	97
3- मैनपुरी	2	2	-	8	63	75
4- बरनाहल	3	-	28	20	34	89
5- करहल	3	-	24	20	53	103
6- सुल्तानगंज	11	-	22	16	44	98
7- बेवर	6	-	20	42	75	147
8- जागीर	6	5	17	4	22	57
9- किसानी	12	-	39	17	20	88
योग जनपद	54	22	174	151	425	826

63.7 थोक मन्डी :-

वर्ष/विकासखण्ड	ग्राम में	1 कि.मी. से कम	1-3 कि.मी.	3-5 कि.मी.	5 कि.मी. से अधिक	कुल
1	2	3	4	5	6	7
1- धिरोर	-	-	6	4	62	72
2- कुरावली	-	1	9	14	73	97
3- मैनपुरी	-	1	2	8	64	75
4- बरनाहल	-	-	-	-	89	89
5- करहल	-	1	10	11	81	103
6- सुल्तानगंज	-	-	-	-	98	98
7- बेवर	-	1	6	17	123	147
8- जागीर	-	-	-	-	57	57
9- किशानी	-	-	-	-	88	88
योग जनपद	-	4	33	54	735	826

63.8 शीत गोदाम :-

वर्ष/विकासखण्ड	ग्राम में	1 कि.मी. से कम	1-3 कि.मी.	3-5 कि.मी.	5 कि.मी. से अधिक	कुल
1	2	3	4	5	6	7
1- धिरोर	-	-	6	4	62	72
2- कुरावली	-	-	-	-	97	97
3- मैनपुरी	-	-	3	9	63	75
4- बरनाहल	-	-	-	-	89	89
5- करहल	-	-	-	-	103	103
6- सुल्तानगंज	-	1	5	4	88	98
7- बेवर	-	2	12	21	112	147
8- जागीर	-	-	-	-	57	57
9- किशानी	-	-	-	-	88	88
योग जनपद	-	3	26	38	759	826

63.9 बीज गोदाम/उर्वरक भण्डार/क्रीटनाशक भण्डार/ग्रामीण गोदाम :-

वर्ष/विकासखण्ड	ग्राम में	1 कि.मी. से कम	1-3 कि.मी.	3-5 कि.मी.	5 कि.मी. से अधिक	कुल
1	2	3	4	5	6	7
1- धिरोर	10	-	17	19	26	72
2- कुरावली	9	2	35	35	16	97
3- मैनपुरी	5	-	6	20	44	75
4- बरनाहल	8	2	26	23	30	89
5- करहल	6	2	27	28	40	103
6- सुल्तानगंज	5	5	18	11	59	98
7- बेवर	4	2	24	44	73	147
8- जागीर	5	4	9	5	34	57
9- किशानी	8	-	25	19	36	88
योग जनपद	60	17	187	204	358	826

63.10 पशु चिकित्सालय/पशु पालन केन्द्र :-

वर्ष/विकासखण्ड	ग्राम में	1 कि.मी. से कम	1-3 कि.मी.	3-5 कि.मी.	5 कि.मी. से अधिक	कुल
1.	2	3	4	5	6	7
1- धिरोर	3	1	13	7	48	72
2- कुरावली	2	2	18	29	46	97
3- मैनपुरी	4	-	4	18	49	75
4- बरनाहल	4	1	22	21	41	89
5- करहल	3	1	19	24	56	103
6- सुल्तानगंज	3	2	17	12	64	98
7- बेवर	3	1	26	46	71	147
8- जागीर	4	3	8	8	34	57
9- किशानी	4	-	25	12	47	88
योग जनपद	32	11	152	177	456	826

63.11 कृत्रिम गर्भाधान केन्द्र/उपकेन्द्र :-

वर्ष/विकासखण्ड	ग्राम में	1 कि. मी. से कम	1-3 कि. मी.	3-5 कि. मी.	5 कि. मी. से अधिक	कुल
1	2	3	4	5	6	7
1- धिरोर	3	1	13	7	48	72
2- कुरावली	2	2	18	29	46	97
3- मैनपुरी	3	-	4	17	51	75
4- बरनाहल	2	-	16	19	52	89
5- करहल	1	1	17	24	60	103
6- सुल्तानगंज	8	4	16	13	57	98
7- बेवर	1	1	18	38	89	147
8- जागीर	3	2	7	7	38	57
9- किशानी	4	-	25	12	47	88
योग जनपद	27	11	134	166	488	826

63.12 प्रारम्भिक कृषि ऋण सहकारी समितियाँ :-

वर्ष/विकासखण्ड	ग्राम में	1 कि. मी. से कम	1-3 कि. मी.	3-5 कि. मी.	5 कि. मी. से अधिक	कुल
1	2	3	4	5	6	7
1- धिरोर	9	1	17	19	26	72
2- कुरावली	9	1	31	45	11	97
3- मैनपुरी	5	-	4	23	43	75
4- बरनाहल	8	4	32	23	22	89
5- करहल	7	-	34	26	36	103
6- सुल्तानगंज	5	2	17	14	60	98
7- बेवर	5	11	23	48	70	147
8- जागीर	3	-	16	9	29	57
9- किशानी	9	-	27	15	37	88
योग जनपद	60	99	201	222	334	826

63.13 क्रय/विक्रय सहकारी समितियाँ :-

वर्ष/विकासखण्ड	ग्राम मे	1 कि.मी. से कम	1-3 कि.मी.	3-5 कि.मी.	5 कि.मी. से अधिक	कुल
1	2	3	4	5	6	7
1- धिरोर	-	-	6	4	62	72
2- कुरावली	-	-	-	-	97	97
3- मैनपुरी	-	1	2	6	66	75
4- बरनाहल	-	-	-	-	89	89
5- करहल	-	-	-	-	103	103
6- सुल्तानगंज	-	-	-	-	98	98
7- बेवर	-	1	6	22	118	147
8- जागीर	-	-	-	-	57	57
9- किशानी	-	-	-	-	88	88
योग जनपद	-	2	14	32	778	826

63.14 जूनियर बेसिक स्कूल (मिश्रित) :-

वर्ष/विकासखण्ड	ग्राम मे	1 कि.मी. से कम	1-3 कि.मी.	3-5 कि.मी.	5 कि.मी. से अधिक	कुल
1	2	3	4	5	6	7
1- धिरोर	62	2	7	1	-	72
2- कुरावली	63	6	27	1	-	97
3- मैनपुरी	62	1	9	3	-	75
4- बरनाहल	61	6	15	7	-	89
5- करहल	72	6	26	-	-	103
6- सुल्तानगंज	76	4	16	2	-	98
7- बेवर	89	18	35	5	-	147
8- जागीर	42	11	4	-	-	57
9- किशानी	65	2	20	1	-	88
योग जनपद	592	52	159	20	-	826

नगर का नाम एवं वर्ग म.पा. /न.पा. /टा.ए. नो.ए. /टाउन/सिटी	सम्बन्धित विकासखण्ड	बीजसौभाग्य उर्वरक भण्डार	कृषि सेवा केन्द्र	पशु चिकित्सा -लय	कृत्रिम गर्भाधान केन्द्र/ उपकेन्द्र
1	2	12	13	14	15
1- मैनपुरी न.पा.	मैनपुरी	1	1	1	1
2- भोगौव टा.ए.	सुल्तानगंजा	-	-	1	1
3- करहल टा. ए.	करहल	1	-	1	1
4- कुरावली टा.ए.	कुरावली	1	-	1	1
5- बेवर टा. ए.	बेवर	1	-	1	1
6- धिरोर टा. ए.	धिरोर	1	-	1	1
7- कुसमरा टा. ए.	किशनी	-	-	1	1
8- किशनी टा. ए.	किशनी	1	-	1	1
9- ज्योति टा.ए.	कुरावली	-	-	-	-
योग		6	1	8	8

नगर का नाम एवं वर्ग म.पा. /न.पा. /टा.ए. नो.ए. /टाउन/सिटी	सम्बन्धित विकासखण्ड	क्रय/विक्रय सहकारी समितियों	जूनियर बेसिक स्कूल	सीनियर बेसिक स्कूल	हायर सेकेन्डरी स्कूल/ बालक
1	2	16	17	18	19
1- मैनपुरी न.पा.	मैनपुरी	1	68	24	5
2- भोगौव टा.ए.	सुल्तानगंजा	-	10	5	2
3- करहल टा. ए.	करहल	-	11	9	3
4- कुरावली टा.ए.	कुरावली	-	15	7	2
5- बेवर टा. ए.	बेवर	1	9	3	3
6- धिरोर टा. ए.	धिरोर	1	4	2	1
7- कुसमरा टा. ए.	किशनी	-	6	3	2
8- किशनी टा. ए.	किशनी	-	5	3	1
9- ज्योति टा.ए.	कुरावली	-	6	2	1
योग		3	134	58	20

तालिका -62 क्रमशः ...

नगर का नाम एवं वर्ग म.पा./न.पा. /टा.ए.नो.ए./ टाउन/सिटी	सम्ब- न्धित विकास खंड	हायर सैके, स्कूल बालिका	विश्व- विद्यालय /महा- विद्यालय	मॉन्टे सरी नर्सरी स्कूल	पेटो- वैशिक चिकि. औषधा.	कुल उप- लब्ध शैक्षार्थ	आयु- वैदिक औषधालय एवं चिकित्सा -लय
1	2	20	21	22	23	24	25
1- मैनुपुरी न.पा.	मैनुपुरी	3	2	-	5	146	1
2- भोमोव टा.ए.	सुल्तानगंज	1	1	-	2	14	-
3- करहल टा. ए.	करहल	1	-	-	2	34	-
4- कुरावली टा.ए.	कुरावली	-	-	-	2	34	-
5- बेवर टा. ए.	बेवर	1	-	-	1	30	-
6- धिरोर टा. ए.	धिरोर	1	-	-	1	4	-
7- कुसमरा टा. ए.	कुशानी	-	-	-	1	4	-
8- कुशानी टा. ए.	कुशानी	1	-	-	1	4	-
9- ज्योति टा.ए.	कुरावली	-	-	-	-	-	1
योग		8	3	-	15	270	2

तालिका -62 क्रमशः ...

नगर का नाम एवं वर्ग म.पा./न.पा. /टा.ए.नो.ए. /टाउन/सिटी	सम्ब न्धित विकास खंड	शूनानी औषध, एवं चिकि.	होम- यो, औषध, एवं चिकित्.	परिवार एवं मातृ शिशु कल्याण केन्द्र /उपकेन्द्र	स्थानीय निकाशों के स्वामित्व में सड़को की लम्बाई वर्ष 1992-93	राष्ट्रीय वृहत बैंक शाखाएँ	
1	2	26	27	28	29	30	31
1- मैनुपुरी न.पा.	मैनुपुरी	-	1	1	114.26	97.00	8
2- भोमोव टा.ए.	सुल्तानगंज	-	-	3	29.10	27.60	1
3- करहल टा. ए.	करहल	-	-	3	13.00	8.50	2
4- कुरावली टा.ए.	कुरावली	-	-	2	24.00	20.00	2
5- बेवर टा. ए.	बेवर	-	-	1	83.00	57.00	2
6- धिरोर टा. ए.	धिरोर	-	-	1	11.25	8.96	1
7- कुसमरा टा. ए.	कुशानी	-	-	2	20.00	9.50	1
8- कुशानी टा. ए.	कुशानी	-	-	1	25.00	16.04	1
9- ज्योति टा.ए.	कुरावली	-	-	1	16.20	4.40	1
योग		-	1	15	335.81	249.00	19

तालिका -62 क्रमशः ...

नगर का नाम एवं वर्ग म, पा, /न, पा, /टा, ए, /नो, ए, /टाउन/सिटी	सम्बन्धित विकास खंड	गैर राष्ट्रीय कृत बैंक शाखाएं	ग्रामीण बैंक शाखाएं	सहकारी बैंक शाखाएं	भूमि विकास बैंक शाखाएं	डाक घर संख्या	तार घर संख्या
1	2	32	33	34	35	36	37
1- मैनपुरी न.पा.	मैनपुरी	1	1	1	1	9	1
2- भोगोँव टा.ए.	सुल्तानगंज	-	1	1	-	3	1
3- करहल टा. ए.	करहल	-	1	1	1	1	1
4- कुरावली टा.ए.	कुरावली	-	-	1	-	2	1
5- बेवर टा. ए.	बेवर	-	-	1	1	2	1
6- धिरोर टा. ए.	धिरोर	-	-	1	-	1	1
7- कुसमरा टा. ए.	किशनी	-	-	1	-	1	-
8- किशनी टा. ए.	किशनी	-	-	1	-	1	-
9- ज्योति टा.ए.	कुरावली	-	-	-	-	1	-
योग		1	3	8	3	21	6

तालिका -62 क्रमशः ...

नगर का नाम एवं वर्ग म, पा, /न, पा, /टा, ए, नो, ए, /टाउन/सिटी	सम्बन्धित विकासखण्ड	पब्लिक कॉरर ऑफिस	टेलिफोन संख्या	नल लगाकर पेयजल सुविधा (हाँ/नहीं) *	विद्युत की उपलब्धता (हाँ/नहीं)
1	2	38	39	40	41
1- मैनपुरी न.पा.	मैनपुरी	9	954	हाँ	हाँ
2- भोगोँव टा.ए.	सुल्तानगंज	1	155	हाँ	हाँ
3- करहल टा. ए.	करहल	1	85	हाँ	हाँ
4- कुरावली टा.ए.	कुरावली	1	82	हाँ	हाँ
5- बेवर टा. ए.	बेवर	1	143	हाँ	हाँ
6- धिरोर टा. ए.	धिरोर	1	49	हाँ	हाँ
7- कुसमरा टा. ए.	किशनी	1	46	हाँ	हाँ
8- किशनी टा. ए.	किशनी	1	15	हाँ	हाँ
9- ज्योति टा.ए.	कुरावली	1	-	हाँ	हाँ
योग		17	1529	हाँ (9)	हाँ (9)

XVIII - विभिन्न सामाजिक सुविधाओं से दूरी के अनुसार ग्रामों का विवरण

तालिका- 63: जनपद में विकास खण्डवार प्रमुख सुविधा केन्द्रों से दूरी के अनुसार ग्रामों की संख्या, 31 मार्च, 1994

63.1 विकास खण्ड

वर्ष/विकासखण्ड	ग्राम में	1 कि.मी. से कम	1-3 कि.मी.	3-5 कि.मी.	5 कि.मी. से अधिक	कुल
1	2	3	4	5	6	7
1- धिरोर	-	-	6	4	62	72
2- कुरावली	-	2	9	14	72	97
3- मैनपुरी	-	1	1	2	71	75
4- बरनाहल	1	-	10	14	64	89
5- करहल	-	1	10	11	81	103
6- सुल्तानगंज	1	-	5	1	91	98
7- बेवर	-	1	8	8	120	147
8- जागीर	1	2	3	3	48	57
9- किशानी	-	-	2	1	85	88
योग जनपद	2	7	54	58	694	826

63.2 ग्राम विकास अधिकारी केन्द्र:-

वर्ष/विकासखण्ड	ग्राम में	1 कि.मी. से कम	1-3 कि.मी.	3-5 कि.मी.	5 कि.मी. से अधिक	कुल
1	2	3	4	5	6	7
1- धिरोर	10	5	20	15	21	72
2- कुरावली	12	4	28	31	24	97
3- मैनपुरी	12	1	12	28	24	75
4- बरनाहल	12	3	31	23	20	89
5- करहल	12	-	39	36	18	103
6- सुल्तानगंज	12	5	26	22	34	98
7- बेवर	12	1	42	44	50	147
8- जागीर	12	2	25	10	5	57
9- किशानी	12	-	39	17	22	88
योग जनपद	90	22	262	226	218	826

63.3 सस्ते गल्ले की दुकान :-

वर्ष/विकासखण्ड	ग्राम में	1 कि.मी. से कम	1-3 कि.मी.	3-5 कि.मी.	5 कि.मी. से अधिक	कुल
1	2	3	4	5	6	7
1- धिरोर	50	10	11	1	-	72
2- कुरावली	70	18	9	-	-	97
3- मैनपुरी	57	-	9	9	-	75
4- बरनाहल	58	6	18	7	-	89
5- कशहल	75	5	21	2	-	103
6- सुल्तानगंज	80	14	4	-	-	98
7- बेवर	95	30	14	7	1	147
8- जागीर	44	5	8	-	-	57
9- किशानी	65	2	21	-	-	88
योग जनपद	594	90	115	26	1	826

नोट :- विकास खण्ड मैनपुरी एवं किशानी के कुछ ग्रामों में एक से अधिक सस्ते गल्ले की दुकानें हैं ।

63.4 पंचजल स्रोत :-

वर्ष/विकासखण्ड	ग्राम में	1 कि.मी. से कम	1-3 कि.मी.	3-5 कि.मी.	5 कि.मी. से अधिक	कुल
1	2	3	4	5	6	7
1- धिरोर	72	-	-	-	-	72
2- कुरावली	97	-	-	-	-	97
3- मैनपुरी	75	-	-	-	-	75
4- बरनाहल	89	-	-	-	-	89
5- कशहल	103	-	-	-	-	103
6- सुल्तानगंज	98	-	-	-	-	98
7- बेवर	147	-	-	-	-	147
8- जागीर	57	-	-	-	-	57
9- किशानी	88	-	-	-	-	88
योग जनपद	826	-	-	-	-	826

63.5 कृषि सुविधा केन्द्र :-

वर्ष/विकासखण्ड	ग्राम में	1 कि.मी. से कम	1-3 कि.मी.	3-5 कि.मी.	5 कि.मी. से अधिक	कुल
1	2	3	4	5	6	7
1- धिरोर	-	-	-	-	72	72
2- कुरावली	-	-	-	-	97	97
3- मैनपुरी	-	2	1	7	65	75
4- बरनाहल	-	-	-	-	89	89
5- करहल	-	-	-	-	103	103
6- सुल्तानगंज	-	-	-	-	98	98
7- बेवार	-	-	-	-	147	147
8- जगौर	-	-	-	-	57	57
9- किशानी	-	-	-	-	88	88
योग जनपद	-	2	1	7	816	826

63.6 बाजार / हाट :-

वर्ष/विकासखण्ड	ग्राम में	1 कि.मी. से कम	1-3 कि.मी.	3-5 कि.मी.	5 कि.मी. से अधिक	कुल
1	2	3	4	5	6	7
1- धिरोर	3	2	13	8	46	72
2- कुरावली	-	2	11	16	68	97
3- मैनपुरी	2	2	-	8	63	75
4- बरनाहल	3	1	28	20	34	89
5- करहल	3	1	24	20	53	103
6- सुल्तानगंज	11	3	22	16	44	98
7- बेवार	9	4	20	42	75	147
8- जगौर	9	5	17	4	22	57
9- किशानी	12	-	39	17	20	88
योग जनपद	54	22	174	151	425	826

63.7 थोक मन्डी :-

वर्ष/विकासखण्ड	ग्राम में	1 कि.मी. से कम	1-3 कि.मी.	3-5 कि.मी.	5 कि.मी. से अधिक	कुल
1	2	3	4	5	6	7
1- धिरोर	-	-	6	4	62	72
2- कुरावली	-	1	9	14	73	97
3- मैनपुरी	-	1	2	8	64	75
4- बरनाहल	-	-	-	-	89	89
5- करहल	-	1	10	11	81	103
6- सुल्तानगंज	-	-	-	-	98	98
7- बेवर	-	1	6	17	123	147
8- जामीर	-	-	-	-	57	57
9- किशानी	-	-	-	-	88	88
योग जनगढ़	-	4	33	54	735	826

63.8 शीत गोदाम :-

वर्ष/विकासखण्ड	ग्राम में	1 कि.मी. से कम	1-3 कि.मी.	3-5 कि.मी.	5 कि.मी. से अधिक	कुल
1	2	3	4	5	6	7
1- धिरोर	-	-	6	4	62	72
2- कुरावली	-	-	-	-	97	97
3- मैनपुरी	-	-	3	9	63	75
4- बरनाहल	-	-	-	-	89	89
5- करहल	-	-	-	-	103	103
6- सुल्तानगंज	-	1	5	4	88	98
7- बेवर	-	2	12	21	112	147
8- जामीर	-	-	-	-	57	57
9- किशानी	-	-	-	-	88	88
योग जनगढ़	-	3	26	38	759	826

63.9 बीज गोदाम/उर्वरक भण्डार/करीटनाशक भण्डार/ग्रामीण गोदाम :-

वर्ष/विकासखण्ड	ग्राम में	1 कि.मी. से कम	1-3 कि.मी.	3-5 कि.मी.	5 कि.मी. से अधिक	कुल
1	2	3	4	5	6	7
1- धिरोर	10	-	17	19	26	72
2- कुरावली	9	2	35	35	16	97
3- मैनपुरी	5	-	6	20	44	75
4- बरनाहल	8	2	26	23	30	89
5- करहल	6	2	27	28	40	103
6- सुल्तानगंज	5	5	18	11	59	98
7- बेवर	4	2	24	44	73	147
8- जागीर	5	4	9	5	34	57
9- किशानी	8	-	25	19	36	83
योग जनपद	60	17	187	204	358	826

63.10 पशु चिकित्सालय/पशु पालन केन्द्र :-

वर्ष/विकासखण्ड	ग्राम में	1 कि.मी. से कम	1-3 कि.मी.	3-5 कि.मी.	5 कि.मी. से अधिक	कुल
1.	2	3	4	5	6	7
1- धिरोर	3	1	13	7	48	72
2- कुरावली	2	2	18	29	46	97
3- मैनपुरी	4	-	4	18	49	75
4- बरनाहल	4	1	22	21	41	89
5- करहल	3	1	19	24	56	103
6- सुल्तानगंज	3	2	17	12	64	98
7- बेवर	3	1	26	46	71	147
8- जागीर	4	3	8	8	34	57
9- किशानी	4	-	25	12	47	88
योग जनपद	32	11	152	177	456	826

63.11 कृत्रिम गर्भाधान केन्द्र/उपकेन्द्र :-

वर्ष/विकासखण्ड	ग्राम मे	1 कि.मी. से कम	1-3 कि.मी.	3-5 कि.मी.	5 कि.मी. से अधिक	कुल
1	2	3	4	5	6	7
1- धिरोर	3	1	13	7	48	72
2- कुरावली	2	2	18	29	46	97
3- मैनापुरी	3	-	4	17	51	75
4- बरनाहल	2	-	16	19	52	89
5- करहल	1	1	17	24	60	103
6- सुल्तानगंज	8	4	16	13	57	98
7- बेवर	1	1	18	38	89	147
8- जागीर	3	2	7	7	38	57
9- किशानी	4	-	25	12	47	88
योग जनपद	27	11	134	166	488	826

63.12 प्रारम्भिक कृषि ऋण सहकारी समितियाँ :-

वर्ष/विकासखण्ड	ग्राम मे	1 कि.मी. से कम	1-3 कि.मी.	3-5 कि.मी.	5 कि.मी. से अधिक	कुल
1	2	3	4	5	6	7
1- धिरोर	9	1	17	19	26	72
2- कुरावली	9	1	31	45	11	97
3- मैनापुरी	5	-	4	23	43	75
4- बरनाहल	8	4	32	23	22	89
5- करहल	7	-	34	26	36	103
6- सुल्तानगंज	8	2	17	14	60	98
7- बेवर	5	1	23	48	70	147
8- जागीर	3	-	16	9	29	57
9- किशानी	9	-	27	15	37	88
योग जनपद	60	9	201	222	334	826

63.13 क्रय/विक्रय सहकारी समितियों :-

वर्ष/विकासखण्ड	ग्राम मे	1 कि.मी. से कम	1-3 कि.मी.	3-5 कि.मी.	5 कि.मी. से अधिक	कुल
1	2	3	4	5	6	7
1- धिरोर	-	-	6	4	62	72
2- कुरावली	-	-	-	-	97	97
3- मैनपुरी	-	1	2	6	66	75
4- बरनाहल	-	-	-	-	89	89
5- करहल	-	-	-	-	103	103
6- सुल्तानगंज	-	-	-	-	98	98
7- बेवर	-	1	6	22	118	147
8- जागीर	-	-	-	-	57	57
9- किशानी	-	-	-	-	88	88
योग जनपद	-	2	14	32	778	826

63.14 जूनियर बेसिक स्कूल (मिश्रित) :-

वर्ष/विकासखण्ड	ग्राम मे	1 कि.मी. से कम	1-3 कि.मी.	3-5 कि.मी.	5 कि.मी. से अधिक	कुल
1	2	3	4	5	6	7
1- धिरोर	62	2	7	1	-	72
2- कुरावली	63	5	27	1	-	97
3- मैनपुरी	62	1	9	3	-	75
4- बरनाहल	61	5	15	7	-	89
5- करहल	72	5	26	-	-	103
6- सुल्तानगंज	76	4	16	2	-	98
7- बेवर	89	18	35	5	-	147
8- जागीर	42	11	4	-	-	57
9- किशानी	65	2	20	1	-	88
योग जनपद	592	52	159	20	-	826

63.15 सीनियर बेसिक स्कूल (बालक)

वर्ष/विकासखण्ड	ग्राम में	1 कि.मी. से कम	1-3 कि.मी.	3-5 कि.मी.	5 कि.मी. से अधिक	कुल
1	2	3	4	5	6	7
1- धिरोर	20	5	23	14	10	72
2- कुरावली	11	4	30	19	33	97
3- मैनपुरी	21	1	17	30	6	75
4- बरनाहल	18	7	24	24	16	89
5- करहल	14	1	54	26		103
6- सुल्तानगंज	23	8	23	23	21	98
7- बेजर	21	4	60	44	18	147
8- जागीर	15	2	32	5	3	57
9- किशानी	22	1	49	9	7	88
योग जनपद	165	33	312	194	122	826

63.16 सीनियर बेसिक स्कूल (बालिका) :-

वर्ष/विकासखण्ड	ग्राम में	1 कि.मी. से कम	1-3 कि.मी.	3-5 कि.मी.	5 कि.मी. से अधिक	कुल
1	2	3	4	5	6	7
1- धिरोर	2	-	9	10	51	72
2- कुरावली	2	2	12	12	69	97
3- मैनपुरी	5	-	5	29	35	75
4- बरनाहल	1	-	11	11	65	89
5- करहल	1	1	22	18	61	103
6- सुल्तानगंज	7	3	18	19	51	98
7- बेजर	7	3	39	43	55	147
8- जागीर	2	-	5	6	41	57
9- किशानी	2	1	27	10	48	88
योग जनपद	29	10	153	158	476	826

63.17 हाथर सेकेन्ड्री स्कूल (बालक) :-

वर्ष/विकासखण्ड	ग्राम मे	1 कि.मी. से कम	1-3 कि.मी.	3-5 कि.मी.	5 कि.मी. से अधिक	कुल
1	2	3	4	5	6	7
1- धिरोर	4	1	11	19	37	72
2- कुरावली	4	3	23	18	49	97
3- मैनपुरी	5	-	10	22	38	75
4- बरनाहल	4	2	23	23	37	89
5- करहल	3	2	21	21	56	103
6- सुल्तानगंज	3	4	8	7	76	98
7- बेवर	6	1	26	42	72	147
8- जागीर	2	2	10	6	37	57
9- किशानी	5	-	25	16	42	88
योग जनपद	36	15	157	174	444	826

63.18 हाथर सेकेन्ड्री स्कूल (बालिका) :-

वर्ष/विकासखण्ड	ग्राम मे	1 कि.मी. से कम	1-3 कि.मी.	3-5 कि.मी.	5 कि.मी. से अधिक	कुल
1	2	3	4	5	6	7
1- धिरोर	-	-	6	4	62	72
2- कुरावली	-	-	-	-	97	97
3- मैनपुरी	-	-	5	8	62	75
4- बरनाहल	-	-	-	-	89	89
5- करहल	-	1	8	11	83	103
6- सुल्तानगंज	-	1	4	3	90	98
7- बेवर	1	1	15	27	103	147
8- जागीर	-	-	-	-	57	57
9- किशानी	-	-	-	1	87	88
योग जनपद	1	3	38	54	730	826

63.19 प्रौढ शिक्षा केन्द्र :-

वर्ष/विकासखण्ड	ग्राम में	1 कि.मी. से कम	1-3 कि.मी.	3-5 कि.मी.	5 कि.मी. से अधिक	कुल
1	2	3	4	5	6	7
1- धिरोर	-	-	-	-	72	72
2- कुरावली	-	-	-	-	97	97
3- मैनपुरी	-	-	-	-	75	75
4- बरनाहल	-	-	-	-	89	89
5- करहल	-	-	-	-	103	103
6- सुल्तानगंज	-	-	-	-	98	98
7- बेवर	-	-	-	-	147	147
8- जागीर	-	-	-	-	57	57
9- किशानी	-	-	-	-	88	88
योग जनपद	-	-	-	-	826	826

63.20 एलोपैथिक चिकित्सालय, औषधालय एवं प्राथमिक स्वास्थ्य केन्द्र :-

वर्ष/विकासखण्ड	ग्राम में	1 कि.मी. से कम	1-3 कि.मी.	3-5 कि.मी.	5 कि.मी. से अधिक	कुल
1	2	3	4	5	6	7
1- धिरोर	4	3	13	12	45	72
2- कुरावली	3	1	22	23	48	97
3- मैनपुरी	5	-	3	22	45	75
4- बरनाहल	5	-	26	32	26	89
5- करहल	5	1	32	25	40	103
6- सुल्तानगंज	5	1	14	14	64	98
7- बेवर	5	1	29	53	59	147
8- जागीर	4	5	7	11	30	57
9- किशानी	4	-	24	20	40	88
योग जनपद	40	12	170	212	392	826

63.21 आयुर्वेदिक चिकित्सालय एवं औषधालय :-

वर्ष/विकासखण्ड	ग्राम में	1 कि.मी. से कम	1-3 कि.मी.	3-5 कि.मी.	5 कि.मी. से अधिक	कुल
1	2	3	4	5	6	7
1- धिरोर	2	-	5	9	56	72
2- कुरावली	-	1	4	3	89	97
3- मैनपुरी	3	-	3	16	53	75
4- बरनाइल	2	-	14	15	58	89
5- करहल	-	-	-	-	103	103
6- सुल्तानगंज	2	1	7	8	98	98
7- बेवर	2	3	13	24	105	147
8- जागीर	2	-	9	3	43	57
9- किशानी	2	-	2	5	79	88
योग जनपद	15	5	57	83	666	826

63.22 यूनानी औषधालय :-

वर्ष/विकासखण्ड	ग्राम में	1 कि.मी. से कम	1-3 कि.मी.	3-5 कि.मी.	5 कि.मी. से अधिक	कुल
1	2	3	4	5	6	7
1- धिरोर	-	-	-	-	72	72
2- कुरावली	-	-	-	-	97	97
3- मैनपुरी	-	-	-	-	75	75
4- बरनाइल	-	-	-	-	89	89
5- करहल	-	-	-	-	103	103
6- सुल्तानगंज	-	-	-	-	98	98
7- बेवर	-	-	-	-	147	147
8- जागीर	-	-	-	-	57	57
9- किशानी	-	-	-	-	88	88
योग जनपद	-	-	-	-	826	826

63.23 परिवार कल्याण केन्द्र/उपकेन्द्र :-

वर्ष/विकासखण्ड	ग्राम में	1 कि.मी. से कम	1-3 कि.मी.	3-5 कि.मी.	5 कि.मी. से अधिक	कुल
1	2	3	4	5	6	7
1- धिरोर	21	11	22	18	-	72
2- कुशावली	17	2	44	27	7	97
3- मैनपुरी	22	-	11	27	15	75
4- बरनाइल	20	7	34	18	10	89
5- करइल	21	3	53	21	5	103
6- सुल्तानगंज	24R	6	29	20	19	98
7- बेनर	28	8	54	43	14	147
8- जागीर	15	5	28	7	2	57
9- किशानी	24	1	45	12	6	88
योग जनपद	192	43	320	193	78	826

नोट :- विकास खण्ड सुल्तानगंज की सूचना संशोधित की गयी है ।

63.24 पक्की सड़कें :-

वर्ष/विकासखण्ड	ग्राम में	1 कि.मी. से कम	1-3 कि.मी.	3-5 कि.मी.	5 कि.मी. से अधिक	कुल
1	2	3	4	5	6	7
1- धिरोर	33	14	16	9	-	72
2- कुशावली	37	16	25	8	11	97
3- मैनपुरी	41	4	19	8	3	75
4- बरनाइल	29	11	38	11	-	89
5- करइल	39	6	34	11	10	103
6- सुल्तानगंज	39	14	25	15	5	98
7- बेनर	59	7	49	17	15	147
8- जागीर	22	14	10	11	-	57
9- किशानी	36	17	23	15	-	88
योग जनपद	335	103	236	105	47	826

63.25 डाकघर :-

वर्ष/विकासखण्ड	ग्राम में	1 कि.मी. से कम	1-3 कि.मी.	3-5 कि.मी.	5 कि.मी. से अधिक	कुल
1	2	3	4	5	6	7
1- धिरोर	14	4	24	16	14	72
2- कुरावली	12	5	35	34	11	97
3- मैनपुरी	21	-	22	25	7	75
4- बरनाहल	15	2	35	18	19	89
5- करहल	15	5	53	20	10	103
6- सुल्तानगंज	21	10	30	18	19	98
7- बेवर	24	9	57	45	12	147
8- जागीर	11	6	23	7	10	57
9- किशानी	19	-	45	12	12	88
योग जनपद	152	41	324	195	114	826

नोट :- विकास खण्ड मैनपुरी के तीन ग्रामों में एक से अधिक डाकघर स्थित हैं ।

63.26 तारघर :-

वर्ष/विकासखण्ड	ग्राम में	1 कि.मी. से कम	1-3 कि.मी.	3-5 कि.मी.	5 कि.मी. से अधिक	कुल
1	2	3	4	5	6	7
1- धिरोर	-	-	6	4	62	72
2- कुरावली	-	1	8	14	74	97
3- मैनपुरी	-	-	3	8	64	75
4- बरनाहल	-	-	-	-	89	89
5- करहल	-	1	10	13	79	103
6- सुल्तानगंज	-	1	4	3	90	98
7- बेवर	-	1	11	25	110	147
8- जागीर	-	-	-	-	57	57
9- किशानी	-	-	-	-	88	88
योग जनपद	-	4	42	67	713	826

63.27 सार्वजनिक टेलिफोन :-

वर्ष/विज्जासखण्ड	ग्राम में	1 कि.मी. से कम	1-3 कि.मी.	3-5 कि.मी.	5 कि.मी. से अधिक	कुल
1	2	3	4	5	6	7
1- धिरोर	12	3	9	6	42	72
2- कुरावली	9	1	24	22	41	97
3- मेनपुरी	13	2	5	16	39	75
4- बननाहल	7	-	27	14	41	89
5- करहल	11	1	16	17	59	103
6- सुल्तानगंज	16	3	17	16	46	98
7- बेनर	24	5	22	33	63	147
8- जगरीर	6	6	15	23	7	57
9- किशनी	13	7	15	11	42	88
योग जनपद	111	23	193	158	419	826

63.29 रेलवे स्टेशन :-

वर्ष/विज्जासखण्ड	ग्राम में	1 कि.मी. से कम	1-3 कि.मी.	3-5 कि.मी.	5 कि.मी. से अधिक	कुल
1	2	3	4	5	6	7
1- धिरोर	1	-	2	4	65	72
2- कुरावली	-	-	-	-	97	97
3- मेनपुरी	2	1	4	14	54	75
4- बननाहल	-	-	-	17	71	89
5- करहल	-	-	-	-	103	103
6- सुल्तानगंज	-	2	3	4	89	98
7- बेनर	2	3	14	18	70	147
8- जगरीर	-	-	-	1	56	57
9- किशनी	-	-	-	-	88	88
योग जनपद	5	6	24	58	733	826

63.29 बस स्टेशन/स्टॉप :-

वर्ष/विकासखण्ड	ग्राम में	1 कि.मी. से कम	1-3 कि.मी.	3-5 कि.मी.	5 कि.मी. से अधिक	कुल
1	2	3	4	5		
1- धिरोर	13	4	17	14	24	72
2- कुरावली	11	7	29	13	37	97
3- मैनपुरी	8	1	14	13	39	75
4- बरनाइल	4	1	24	22	38	89
5- करइल	13	2	41	19	29	103
6- सुल्तानगंज	8	6	27	24	33	98
7- बेबर	6	5	28	39	69	147
8- जागीर	11	7	16	2	21	57
9- विशानी	5	-	11	10	62	89
योग जनपद	79	33	207	156	351	825

63.30 सहकारी कृषि एवं ग्राम्य विकास बैंक :-

वर्ष/विकासखण्ड	ग्राम में	1 कि.मी. से कम	1-3 कि.मी.	3-5 कि.मी.	5 कि.मी. से अधिक	कुल
1	2	3	4	5	6	7
1- धिरोर	-	-	-	-	72	72
2- कुरावली	-	-	-	-	97	97
3- मैनपुरी	-	1	2	6	66	75
4- बरनाइल	-	-	-	-	89	89
5- करइल	-	1	12	12	80	103
6- सुल्तानगंज	-	-	-	-	98	98
7- बेबर	-	1	6	17	123	147
8- जागीर	-	-	-	-	57	57
9- विशानी	-	-	2	-	88	88
योग जनपद	-	3	16	35	770	826

63.31 व्यावसायिक/ग्रामीण/रुहकारी बैंक :-

वर्ष/विकासखण्ड	ग्राम में	1 कि.मी. से कम	1-3 कि.मी.	3-5 कि.मी.	5 कि.मी. से अधिक	कुल
1	2	3	4	5	6	7
1- घिरोर	5	-	13	14	40	72
2- कुराकली	5	2	24	41	25	97
3- मैनपुरी	4	-	7	12	52	75
4- बरनाइल	5	1	26	22	35	89
5- करहल	3	2	33	25	40	103
6- सुल्तानगंज	10	2	25	26	35	98
7- बेठार	5	1	33	48	60	147
8- जागीर	7	1	21	9	19	57
9- किशानी	6	-	27	22	33	88
योग जनपद	50	9	209	219	339	826

XVIII - अन्य

तालिका - 54 : प्रमुख बायो फॉसफोरेटों के संकेतकों के अनुसार अवरोही क्रम में श्रेणीबद्ध विकासखण्ड

जनसंख्या का घनत्व (प्रति वर्ग कि.मी.)		अनु. जा. /जन जा. का कुल जनसंख्या से % 1991		स्वाक्षर व्यक्तियों का कुल जनसंख्या से % 1991	
विकासखण्ड	संकेतक	विकासखण्ड	संकेतक	विकासखण्ड	संकेतक
1	2	3	4	5	6
1- बेवर	575	किशानी	22.9	बेवर	55.5
2- बरनाहल	498	बेवर	21.3	मैनपुरी	52.7
3- सुल्तानगंज	482	बरनाहल	20.3	सुल्तानगंज	50.2
4- किशानी	487	जागीर	20.1	जागीर	47.8
5- मैनपुरी	406	कुरावली	19.5	किशानी	47.6
6- कुरावली	404	मैनपुरी	19.4	कुरावली	45.6
7- जागीर	482	करहल	19.0	धिरौर	44.0
8- करहल	342	धिरौर	17.8	बरनाहल	42.7
9- धिरौर	341	सुल्तानगंज	17.5	करहल	39.2

तालिका -64 क्रमशः ...

पारिवारिक उद्योग में लगे कर्मियों का कुल मुख्य कर्मियों से %		सकल बोये गये क्षेत्रफल पर शुद्ध बोये गये क्षेत्रफल से % 1992-93		प्रति हे. सकल बोये गये क्षेत्रफल पर उर्वरक पर उर्वरक उपभोग 1992-93	
विकासखण्ड	संकेतक	विकासखण्ड	संकेतक	विकासखण्ड	संकेतक
7	8	9	10	11	12
1. धिरौर	1.2	कुरावली	174.6	बरनाहल	91.3
2. बरनाहल	0.9	धिरौर	164.2	मैनपुरी	70.6
3. बेवर	0.8	करहल	163.2	कुरावली	68.5
4. जागीर	0.9	सुल्तानगंज	162.5	बेवर	66.3
5. मैनपुरी	0.8	मैनपुरी	156.3	करहल	64.5
6. कुरावली	0.8	जागीर	145.2	सुल्तानगंज	58.1
7. सुल्तानगंज	0.8	बेवर	139.3	धिरौर	57.9
8. करहल	0.4	बरनाहल	131.3	किशानी	41.7
9. किशानी	0.4	किशानी	127.7	जागीर	36.4

तालिका-64 कृषि:

प्रति व्यक्ति खाद्यान्न उत्पादन (कि. ग्रा.) 1992-93 शुद्ध शिकेस क्षेत्रफल का शुद्ध क्षेत्र से 1992-93 कुल नलकूपों द्वारा शिकेस क्षेत्रफल का शुद्ध शिकेस क्षेत्रफल से % 1992-93

विकासखण्ड	संकेतक	विकासखण्ड	संकेतक	विकासखण्ड	संकेतक
13	14	15	16	17	18
1. करहल	593	कुरावली	99.3	बरनाहल	82.9
2. धिरोर	542	मैनपुरी	98.7	मैनपुरी	77.1
3. कुरावली	519	बेवर	98.4	बेवर	77.1
4. सुल्तानगंज	438	जागीर	97.3	कुरावली	75.8
5. मैनपुरी	427	करहल	96.0	किशानी	64.6
6. जागीर	405	धिरोर	95.1	धिरोर	61.2
7. किशानी	378	किशानी	91.7	जागीर	54.1
8. बरनाहल	371	सुल्तानगंज	89.7	करहल	32.0
9. बेवर	356	बरनाहल	89.4	सुल्तानगंज	16.7

तालिका -64 क्रमशः ...

विद्युतीकृत ग्रामों का कुल आबाद ग्रामों से % 1993-94. प्रति लाख जनसंख्या पर कुल पक्की सड़कों की लम्बाई 1992-93 प्रति लाख जनसंख्या पर लौ, नि, वि. द्वारा संचित पक्की सड़कों की लम्बाई 1992-93

विकासखण्ड	संकेतक	विकासखण्ड	संकेतक	विकासखण्ड	संकेतक
19	20	21	22	23	24
1. सुल्तानगंज	99.0	धिरोर	113.5	धिरोर	89.2
2. बरनाहल	95.5	किशानी	87.6	किशानी	84.2
3. मैनपुरी	94.7	करहल	86.3	करहल	83.8
4. धिरोर	94.4	जागीर	76.6	जागीर	69.5
5. कुरावली	84.5	मैनपुरी	72.8	सुल्तानगंज	64.0
6. जागीर	84.2	सुल्तानगंज	69.3	कुरावली	63.1
7. बेवर	82.3	कुरावली	65.9	मैनपुरी	62.2
8. किशानी	52.3	बेवर	59.7	बरनाहल	58.4
9. करहल	39.8	बरनाहल	59.0	बेवर	56.6

तालिका-64 क्रमशः

प्रति हजार वर्ग कि.मी. पर कुल पक्की सड़कों की लम्बाई 1992-93		प्रति हजार वर्ग कि.मी. पर लो. नि. डि. तथा संयुक्त पक्की सड़कों की लम्बाई 1992-93		प्रति लाख जनसंख्या पर ऐलैबेडिक थिफिक्त्वालय/ उद्योगालय एवं प्रा. सेवा, केन्द्रों की संख्या 1993-94	
विकासखण्ड	संकेतक	विकासखण्ड	संकेतक	विकासखण्ड	संकेतक
25	26	27	28	29	30
1. धिरोर	386.7	धिरोर	372.1	बरनाहल	4.8
2. किशानी	356.7	किशानी	342.8	जागीर	4.7
3. बेवार	343.6	बेवार	325.5	करहल	4.1
4. सुल्तानगंज	339.3	सुल्तानगंज	329.1	धिरोर	3.4
5. जागीर	307.9	बरनाहल	289.0	मैनपुरी	3.3
6. करहल	294.8	करहल	286.4	सुल्तानगंज	3.3
7. बरनाहल	293.8	जागीर	273.5	बेवार	3.1
8. मैनपुरी	287.4	कुरावली	254.9	कुरावली	2.8
9. कुरावली	266.1	मैनपुरी	252.8	किशानी	2.7

तालिका -64 क्रमशः ...

प्रति लाख जनसंख्या पर ऐलैबेडिक थिफिक्त्वालय/ उद्योगालय एवं प्राथमिक स्वच्छता केन्द्रों में व्यय श्रीरामपुर (संख्या) 1993-94		प्रति लाख जनसंख्या पर सुनिश्चित ऐलैबेडिक स्थलों की संख्या 1990-94		प्रति लाख जनसंख्या पर सुनिश्चित ऐलैबेडिक स्थलों की संख्या 1993-94	
विकासखण्ड	संकेतक	विकासखण्ड	संकेतक	विकासखण्ड	संकेतक
31	32	33	34	35	36
1. बरनाहल	19.4	जागीर	83.6	सुल्तानगंज	26.0
2. जागीर	18.8	करहल	82.2	जागीर	22.4
3. करहल	16.4	मैनपुरी	81.9	धिरोर	22.2
4. धिरोर	13.6	बरनाहल	81.3	मैनपुरी	21.6
5. सुल्तानगंज	13.3	सुल्तानगंज	77.9	किशानी	19.9
6. मैनपुरी	13.1	धिरोर	74.2	बरनाहल	19.4
7. बेवार	12.6	बेवार	71.0	बेवार	18.2
8. कुरावली	11.1	कुरावली	70.5	करहल	17.3
9. किशानी	11.0	किशानी	70.5	कुरावली	12.1

तालिका -64 क्रमशः

प्रति लाख जनसंख्या पर हायर सेकेन्डरी स्कूलों की संख्या 1993-94		प्रति व्यवसायिक बैंक शाखा पर जनसंख्या 1993-94	
विकासखण्ड	संकेतक	विकासखण्ड	संकेतक
37	38	39	40
1- बरनाहल	4.8	मैनपुरी	38152
2- बेतार	4.4	बेतार	31827
3- कुशावली	3.7	फारुख	30420
4- धिरोर	3.4	फियानी	24346
5- किशनी	3.4	पिथोर	23445
6- मैनपुरी	3.3	कुशावली	21555
7- फारुख	2.5	बरनाहल	20567
8- फारुख	2.4	मुत्तानगंज	15010
9- मुत्तानगंज	2.0	जौनपुर	12130

तालिका - 65 : 31 मार्च, 1994 की स्थिति के अनुसार जनपद में
रेस्ट हाउस/डाक बंगले

विभाग	रेस्ट हाउस (संख्या)	डाक बंगला (संख्या)	कुल
1	2	3	4
1- लोक निर्माण विभाग	1	2	3
2- सिंचाई विभाग	-	3	3
3- वन विभाग	-	-	-
4- जिला परिषद	-	-	-
5- जल निगम	-	-	-
6- अन्य (विवरण)	1 सैनिक परिषद	1 विद्युत परिषद	2
योग	2	6	8

तालिका- 66 : जनपद में मुद्रणालयों की संख्या

क्र. सं.	1991-92	1992-93	1993-94
1	2	3	4
1- सार्वजनिक	-	-	-
2- निजी	47	47	47
योग	47	47	47

NIEPA DC



D09487

Name:
 Place:
 Date:
 Signature:
 06-03-97