

केवल सरकारी प्रयोर्गार्थ

सांख्यिकीय पत्रिका

जनपद गोरखपुर

1986



-54224
310
UTT-S

कार्यालय संख्याधिकारी,
ग्रन्थ एवं संख्या प्रभाग
राज्य नियोजन संस्थान,
उत्तर प्रदेश

जनपद — गाजियाबाद



- जनपद की सीमा —
- राजकीय सीमा —
- जनपद की सीमा —
- राजकीय सीमा —
- जनपद की सीमा —

1
2
3
4
5

प्रस्तावना

वर्तमान प्रगति के युग में समाज के आर्थिक, सामाजिक व नैतिक विकास के लिए सुनियोजित ढंग से योजनाओं की संरचना, कार्यान्वयन, अनुसंधान एवं मूल्यांकन के लिये सांख्यिकीय का एक अद्वितीय विशेष महत्त्व है क्योंकि तुलनात्मक आंकड़ों से ही समाज की आर्थिक व सामाजिक प्रगति की वास्तविक स्थिति का पता होता है। जनपद स्तर पर भी विभिन्न योजनाओं के निर्माण, कार्यान्वयन एवं निरीक्षण के लिये आधारभूत आंकड़ों से सम्बंधित ज्ञान होना अति आवश्यक है। ज्ञान/जानकारी सभी हो सकती है जबकि विभिन्न स्तर के आधारभूत आंकड़े उपलब्ध हों। इसी महत्त्वता को देखते हुए भारत सरकार व सभी राज्य सरकारें, प्रांतीय, त्रैमासिक, अर्द्धवार्षिक व वार्षिक आंकड़ों का एकत्रिकरण करके उनके परिनिरीक्षणोपरांत प्रकाशन समय-समय पर कराती रहती हैं। इसी के क्रम में उत्तर प्रदेश सरकार के अधीनस्थ आर्थिक जोध एवं संख्या निदेशक, राज्य नियोजन संस्थान, लखनऊ के मार्ग निर्देशन में प्रत्येक जनपद के सभी आवश्यक आंकड़ों का संकलन प्रतिवर्ष "सांख्यिकीय पत्रिका" में किया जाता है। जनपद के इस वर्तमान अंक वर्ष 1986 जो प्रकाशित किया जा रहता है में पूर्व प्रकाशित आंकड़ों के अतिरिक्त वर्ष 1981 ई. से दशाब्दिक जनगणना का तुलनात्मक विश्लेषण का समावेश भी किया गया है। इस अंक में पत तीन वर्षों के तुलनात्मक आंकड़ों के अतिरिक्त एक वर्ष के विकास उद्देश्य आंकड़ों का विवरण भी दिया गया है।

सांख्यिकीय पत्रिका वर्ष 1986 के निर्माण हेतु समस्त जिला स्तर पर अधिकारियों व अन्य विभागों के विभागाध्यक्षों का जो योगदान आंकड़ों को उपलब्ध कराने में रहा है उसके लिये मैं आभारी हूँ। श्री ओ.पी. वाहेश्वरी जिला संख्या अधिकारी, श्री पी.के. जैन एवं श्री हरपालसिंह यादव सहायक अर्थ एवं संख्या अधिकारी, श्री सी.जी. गुहगं, श्री अद्विवरनसिंह भदौरिया, श्री ओमप्रकाश वरिष्ठ लिपिक, श्री लेखराजसिंह एवं अन्य अधिकारी तथा कर्मचारियों के कठोर परिश्रम, पूर्ण लगन व उत्साह के साथ ससमय सम्पादन किया है, वे सभी प्रशंसा के वधाई के पात्र हैं।

मुझे पूर्ण आशा है नही बल्कि विश्वास है कि सांख्यिकीय पत्रिका वर्ष 1986 जनपद स्तर पर ही नहीं अपितु अन्य योजनाओं के निर्माण, कार्यान्वयन निरीक्षण एवं मूल्यांकन के लिये नीति निर्माताओं, अर्थशास्त्रियों एवं शोध-कर्मियों के लिये उपयोगी सिद्ध होगी।

दिनांक 14 अप्रैल 1987

(N)

डा. नसीम जैदी
जिला अधिकारी
गाजियाबाद

NIEPA DC



D03809

b. National Systems Unit,
National Institute of Educational
Planning and Administration
B. Subash Marg, New Delhi-110016
DC No. 3809
Date 11/01/87

विषय सूची

तालीका संख्या	विषय	पृष्ठ संख्या
1	2	3
1	जनपद एक दृष्टि में	1-6
2	जनपद के कुछ महत्वपूर्ण संकेतक <u>सामान्य सूचकांक</u>	7-8
3	जनपद में विकास छांडवार कुछ सामान्य सूचकांक <u>2. क्षेत्रफल एवं जनसंख्या</u>	9-10
4	जनपद की प्रति 10 वर्ष की जनसंख्या वृद्धि	11-12
5	जनपद में विकास छांडवार क्षेत्रफल, जनसंख्या अनुसूचित जाति एवं जनजाति की संख्या तथा आवासीय मकान एवं परिवार	13-14
6	जनपद में विकास छांडवार जनसंख्या का आर्थिक वर्गीकरण	15-17
7	जनपद में जनगणना के अनुसार प्रति दशक आवाद ग्रामों की संख्या जनसंख्या तथा प्रतिदशक प्रतिशत अन्तर	18
8	जनपद में मात्रभाषा के अनुसार जनसंख्या	19
9	जनपद में प्रमुखा धामनुसार जनसंख्या	19
10	जनपद में आयु वगनुसार जनसंख्या	19
11	जनपद में जनसंख्या के अनुसार वर्गीकृत ग्राम	20
12	जनपद में विकास छांडवार साक्षर व्यक्ति तथा साक्षरता का प्रतिशत <u>3. कृषि</u>	22-23
13	जनपद में विकास छांडवार भूमि उपयोग	24-28
14	जनपद में विकास छांडवार विभिन्न जातियों द्वारा श्रोतानुसार वास्तविक सिंचित क्षेत्रफल	29-30
15	जनपद में विकास छांडवार मुख्य फसलों के अन्तर्गत क्षेत्रफल	31-45
16	जनपद में विकास छांडवार मुख्य फसलों का उत्पादन	46-47
17	जनपद में मुख्य फसलों की औसत उपज	48-49

1	2	3
18.	जनपद में विकास खंडवार सिंचाई साधनों एवं श्रोतो की 31 मार्च की संख्या	50-51
19.	जनपद में कृषात्मक जोतो की जाड़ार वर्गानुसार संख्या एवं कृषि गणना 1980-81	52-54
20.	जनपद में विकास खंडवार कृषि यंत्रों एवं उपकरण	55-56
21.	जनपद में विकास खंडवार उर्वरक वितरण	57
22.	जनपद में विकास खंडवार कृषि से सम्बंधित कुछ मुख्य सुविधाएँ	58-59
23.	जनपद में खाद्यान्न भंडारों की संख्या एवं क्षमता <u>4-पशुपालन तथा मत्स्य</u>	60
24.	जनपद में विकास खंडवार पशुधन एवं कुक्कुट आदि पशुओं की संख्या पशुगणना 1982	61-66
25.	जनपद में विकास खंडवार पशुचिकित्सा एवं अन्य सेवाएँ	67-68
26.	मत्स्य पालन <u>5-सहकारिता</u>	69
27.	जनपद में विकास खंडवार प्रारम्भिक कृषि ऋण सहकारी समितियाँ	70-71
28.	जनपद में विकास खंडवार अन्य सहकारी समितियाँ	72-73
29.	जनपद में सहकारी बैंक एवं प्रारम्भिक अकृषिय ऋण समितियाँ <u>6-उद्योग</u>	74
30.	जनपद में विकास खंडवार औद्योगिक प्रगति	75
31.	जनपद में औद्योगिक आस्थान	76
	<u>7- सामान्य शिक्षा</u>	
32.	जनपद में विकास खंडवार सामान्यता शिक्षा संस्थाएँ ।	77-78

1	2	3
33.	जनपद में विकास खांड्वार मान्यता प्राप्त शिक्षा संस्थाओं में स्तरवार विद्यार्थी	77-82
34.	जनपद में विकास खांड्वार मान्यता प्राप्त शिक्षा संस्थाओं में शिक्षक	83-84
35.	जनपद में प्राथमिक शिक्षा संस्थान औद्योगिक शिक्षा संस्थान, शिक्षक प्रशिक्षण संस्थान तथा उनमें धर्ती	85
	<u>8-सांख्यिक स्वास्थ्य एवं परिवार नियोजन</u>	
36.	जनपद में एलोपैथिक मित्रिल चिकित्सालय एवं औषधालय	86
37.	जनपद में विकास खांड्वार एलोपैथिक चिकित्सालय सेवा	87-88
38.	जनपद में विकास खांड्वार आयुर्वेदिक चूनाचूरी एवं होम्योपैथिक चिकित्सा सेवा	89-90
39.	जनपद में विकास खांड्वार परिवार कल्याण सेवा	91
	<u>9- विद्युत</u>	
40.	जनपद में विभिन्न कार्यों में विद्युत उपभोग	92
41.	जनपद में विकास खांड्वार, विद्युत्सिद्ध ग्राम-नाम एवं हरिजन वस्तियां	93
	<u>10-परिवहन एवं संचार</u>	
42.	जनपद में सड़को की लम्बाई	94
43.	जनपद में विकास खांड्वार पक्की सड़को की लम्बाई	95
44.	जनपद में विकास खांड्वार यातायात एवं संचारसेवाएँ	96
	<u>11-संस्थागत वित्त</u>	
45.	जनपद में विकास खांड्वार अनुसूचित व्यवसायिक बैंको की संख्या	97
46.	जनपद में व्यवसायिक बैंको में जमा धनराशि एवं वितरण	98
	<u>12-जल सम्पूर्ति</u>	
47.	जनपद में विकास खांड्वार ग्रामों में पयेजल सुविधा की स्थिति	99-100

1	2	3
	<u>13- पंचायत</u>	
48.	जनपद में विकास खांडवार न्याय पंचायत, ग्राम सभा पंचायत घर, पंचायत कर	101-102
	<u>13-भाषण एवं मजदूरी</u>	
49.	जनपद में माहवार ग्रामीण फुटकर भाव 1985	103-106
50.	जनपद में माहवार जिला केन्द्र के नगरीय फुटकर भाव 1986	107-109
	<u>15- विविध</u>	
51.	जनपद में राज्य कर्मचारियों के आंकड़े	110
52.	जनपद में सेवायोजन कार्यालयों द्वारा किया कार्य	111
53.	आर्थिक गणना 1980	112
54.	फिखडी जातियां	113
	<u>16-नगरीय क्षेत्रों में उपलब्ध सुविधाएं</u>	
55.	जनपद के नगरीय क्षेत्रों में उपलब्ध सुविधाओं का विवरण	114-120
	<u>17-विभिन्न सामाजिक सुविधाओं से दूरी के अनुसार ग्रामों का वितरण</u>	
56.	जनपद में विकास खांडवार प्रमुख सुविधा केन्द्रों से दूरी के अनुसार ग्रामों की संख्या	121-150
	<u>18-</u>	
57.	अक्षरीय क्रमानुसार प्रयोग्य वंडों का प्रमुख वर्गों की सूचना ।	151-159

सांख्यिकीय पत्रिका - 1986

जनपद - गाजियाबाद

भाग-1

जनपद स्तर के आधार भूत आंकड़े

"संसाधन-सूची-3"

क्र. सं.	वर्णन	इकाई	अवधि	विवरण
1	2	3	4	5
1.	भौगोलिक क्षेत्रफल	वर्ग कि.मी.	1981	2300
2.	जनसंख्या	हज़ार	1981	
2.1	पुरुष	"	1077	1007
2.2	स्त्री	"		856
2.3	योग	"		1763
2.4	ग्रामीण	"		1414
2.5	नगरीय	"		349
3.	तहसीलों की संख्या	संख्या	1985-86	14
4.	साप्ताहिक विकास खण्ड	संख्या	"	1
5.	नगर एवं नगर समूह x	संख्या	1981	10 x
6.	आबाद ग्राम	संख्या	1981	704
11.1	राजस्व	"		104
12.1	जनसंख्या	"		10
7.	ग्राम सभा	संख्या	1985-86	310
8.	न्याय पंचायत	संख्या	"	1
9.	नगर महापालिका	संख्या	"	1
10.	नगरपालिका	संख्या	"	7
11.	छावनी क्षेत्र	संख्या	"	1
12.	नगर क्षेत्र समिति	"	"	5
13.	11.1 नोटी फाउंड परिया	"	"	1
11.1	वेन्सल टाऊन	"	1981	17

कृष्णांक 11 पर बाबूगढ़ छावनी भी है और नगर क्षेत्र शामिल किया किन्तु इसका प्रशासन नगर क्षेत्र समिति द्वारा चलाया जाता है। नोटी वननी क्षेत्र में भी दर्शाया गया है।

x वर्ष 1981 की जनगणना के अनुसार वेन्सल टाऊन जनगढ़ के क्षेत्र 12 थी वर्ष 1983-84 ई. में इताना को भी टाऊन परिया बना दिया गया है जिसे तालिका 55 की सूची में प्रदर्शित किया गया है।

1	2	3	4	5
14.	पुलिस स्टेशन			
	14.1 ग्रामीण	संख्या	1984-85	9
	14.2 नगरीय	" "	" "	14
15.	रेलवे स्टेशन {हाल्ट सहित}	" "	" "	27
16.	रेलवे लाइन की लम्बाई	कि. मी.	" "	
	16.1 बड़ी लाइन	" "	" "	172
	16.2 छोटी लाइन	" "	" "	-
17.	डाकघर	संख्या	" "	
	17.1 नगरीय	" "	" "	98
	17.2 ग्रामीण	" "	" "	137
18.	तारघर	" "	" "	17
19.	टेलीफोन	संख्या	" "	12686
20.	राष्ट्रीय कृत बैंक शाखाएँ	संख्या	" "	177
21.	ग्रामीण बैंक	" "	" "	-
22.	सहकारी बैंक की शाखाएँ	" "	" "	13
23.	भूमि विकास बैंक की शाखाएँ	" "	" "	4
24.	अन्य व्यवसायिक बैंक	" "	" "	15
25.	सस्ते गल्ले की टुकान	संख्या	1985-86	
	25.1.1 ग्रामीण	संख्या	" "	201
	25.1.2 नगरीय	" "	" "	144
	25.2 गौबर गैस संयंत्र	" "	" "	2122
	25.3 शीत भण्डार	" "	" "	31
26.	कृषि			
	26.1 शुद्ध बोया गया क्षेत्रफल	हजार हेक्टर	1983-84	180.22
	26.2 एक से अधिक बार बोया क्षेत्रफल	" "	" "	27.09

1	2	3	4	5
26.3	शुद्ध सिंचित क्षेत्रफल	हजार हे.	1984-85	173.68
26.4	सकल सिंचित क्षेत्रफल	" "	1984-85	278.23
26.5	<u>कृषि उत्पादन</u>	हजार मी. टन	1984-85	
26.5.1	खाद्यान्न	" "	" "	4045.61
26.5.2	गन्ना	" "	" "	2577.77
26.5.3	तिलहन	" "	" "	2.54
26.5.4	आलू	" "	" "	135.63
27.	<u>जलवायु</u>			
27.1	<u>वर्षा</u>	मि. मी.	1985	
27.1.1	सामान्य	" "	" "	-
27.1.2	वास्तविक	" "	" "	9.17
27.2	<u>तापमान</u>	सेंटीग्रेड	1985-86	
27.2.1	उच्चतम	" "	" "	43.0
27.2.2	न्यूनतम	" "	" "	0.9
28.	<u>सिंचाई</u>			
28.1	नहरों की लम्बाई	कि.मी.	" "	648
28.2	राजकीय नलकूप	संख्या	" "	292
29.	<u>पशुपालन</u>			
29.1	कुल पशुधन	संख्या	1982	707769
29.2	पशु चिकित्सालय	संख्या	1984-85	16
29.3	पशुधन विकास केन्द्र	संख्या	" "	60
29.4.1	कृत्रिम गर्भाधान केन्द्र	संख्या	" "	16
29.4.2	कृत्रिम गर्भाधान उपकेन्द्र	" "	" "	47

1	2	3	4	5
<u>30- सहकारिता</u>				
	30.1 प्रारम्भिक कृषि ऋण समितियां	संख्या	1985-86	76
	30.1 सदस्यता	हजार	" "	133.43
<u>31. उद्योग</u>				
	31.1 औद्योगिक अधिनियम 1948 के अन्तर्गत पंजीकृत			
	31.1.1 कार्यरत कारखाने	संख्या	1983-84	812
	31.1.2 कारखाने जिनसे रिटर्न प्राप्त हुए	" "	771 "	771
	31.1.3 कार्यरत व्यक्ति	" "	" "	62549
	<u>31.2 लघु औद्योगिक इकाइयां</u>			
	31.2.1 संख्या	संख्या	1985-86	4708
	31.2.2 कार्यरत व्यक्ति	" "	" "	56594
<u>32. शिक्षा</u>				
	32.1 जूनियर वेसिक स्कूल	संख्या	1985-86	872
	32.2 सीनियर वेसिक स्कूल	" "	" "	178
	32.3 उच्चतर माध्यमिक विद्यालय	" "	" "	120
	32.4 डिग्री कालेज	" "	" "	13
	32.5 विश्वविद्यालय	" "	" "	-
	32.6 साक्षरता प्रतिभात	प्रतिभात	1981	36
	32.7 औद्योगिक प्रशिक्षण संस्थान	संख्या	1985-86	3
	32.8 पोलिटेक्नीक	" "	" "	1
<u>33. जनस्वास्थ्य</u>				
	33.1 चिकित्सालय एवं औषधालय	संख्या	1985-86	
	33.1.1 एलोपैथिक	संख्या	" "	32

1	2	3	4	5
	33.1.2 आयुर्वेदिक	संख्या	1984-85	14
	33.1.3 होम्योपैथिक	" "	" "	7
	33.1.4 यूनानी	" "	" "	-
	33.2 प्राथमिक स्वास्थ्य केन्द्र	संख्या	" "	10
	33.3.1 परिवार रक्षं मातृ विभाग कल्याण केन्द्र	संख्या	" "	15
	33.3.2 उप केन्द्र	" "	" "	232
	33.4 विशेष चिकित्सालय	" "	" "	
	33.4.1 क्षय	" "	" "	1
	33.4.2 कुष्ठ	" "	" "	-
	33.4.3 संक्रामक रोग	" "	" "	1
34-	<u>सड़की सड़के</u>	क्रि. सी.	1984-85	
	34.1 सार्वजनिक निर्माण विभाग	" "	" "	721
	34.2 अन्य सड़के	" "	" "	824
35.	<u>विधुत</u>			
	35.1 विधुतिकृत ग्राम	संख्या	1985-86	327
	35.2 विधुतिकृत नगर	" "	" "	13
	35.3 विधुतिकृत हरिजन वास्तव्या संख्या	" "	" "	317
36.	<u>नल लगाकर जल सम्भूति के अन्तर्गत लाये गये</u>			
	36.1 ग्राम	संख्या	1985-86	-
	36.2 नगर	" "	" "	13
37.	<u>मनोरंजन</u>			
	37.1 सिनेमा गृह	संख्या	" "	26
	37.2 सिनेमा गृहों में सीटों की संख्या	संख्या	" "	20347
38-	<u>वस्तु उत्पाद खंडों से प्रति व्यक्ति रूपरे शुद्ध उत्पादन 1970-71 के भाव पर</u>			
			1981-82	646
		" "	1982-83	711
		" "	1983-84	721

1	2	3	4	5
39-	वस्तु उत्पाद खंडों से प्रति व्यक्ति रूपये		1981-82	1543
	शुद्ध उत्पाद प्रचलित भावों पर	" "	1982-83	1754
		" "	1983-84	1064
40-	<u>राष्ट्रीय बचत में जमा धन</u>	लाख रु.	1985-86	
	40.1 शुद्ध जमा धन	" "	" "	1983.05
	40.2 सकल जमा धन	" "	" "	3523.96
41.	जिला सेक्टर योजना पर प्रति व्यक्ति व्यय / परिव्यय	रूपये	1984-85	19.40/18.45
		" "	1985-86	25.74/23.63
		" "	1986-87	30.68/13.77

नोट:- क्रमांक 35 पर विधुतिकृत ग्रामों में केन्द्रिय विधुत प्राधिकरण की परिभाषा के अनुसार गैर आबाद ग्राम भी सम्मिलित थे जिन्हें निकाल दिया गया है।

क्रमांक 41 पर वर्ष 1986-87 में जिला सेक्टर योजना पर प्रति व्यक्ति व्यय/ परिव्यय दिसम्बर 1986 की प्रगति सूचना के आधार पर निकाला गया है।

2-जनसंख्या के कुछ महत्वपूर्ण तथ्य

क्र.सं.	विवरण	प्रतिशत	वर्ष	प्रतिशत	वर्ष
1.	जनसंख्या का घनत्व प्रतिवर्ग कि.मी.	1981	341.1		
2.	जनसंख्या की दशक में प्रतिशत वृद्धि	1971-81	57.0		
3.	कुल जनसंख्या में नगरीय जनसंख्या का प्रतिशत	1981	34.1		
4.	प्रति हजार पुरुषों पर स्त्रियों की संख्या	1981	829		
5.	अनुसूचित जाति एवं जनजाति का कुल जनसंख्या से प्रतिशत	1981	19.7		
6.	परिवार का औसत आकार	1981			
	5.1 ग्रामीण		7.0		
	5.2 नगरीय		5.5		
	5.3 योग		6.4		
7.	कुल मुख्य कर्मकारों का जनसंख्या से प्रतिशत	1981			
	7.1 ग्रामीण		27.1		
	7.2 नगरीय		28.2		
	7.3 योग		27.5		
8.	कृषि कर्मकारों का कुल जनसंख्या से प्रतिशत। कृषक तथा कृषि मजदूर सम्मिलित करते हुए।	1981	12.4		
9.	कृषि श्रमिकों का कुल जनसंख्या से प्रतिशत	1981	3.4		
	इसका प्रतिशत	1983-84	72.6	1984-85	72.5
10.	शुद्ध बोये गये क्षेत्रफल का कुल प्रतिवेदित क्षेत्रफल से प्रतिशत				x
11.	एक बार से अधिक बोये गये क्षेत्रफल का शुद्ध बोये गये क्षेत्रफल से प्रतिशत		66.4	67.5	x
12.	शुद्ध सिंचित क्षेत्र का शुद्ध बोये गये क्षेत्र से प्रतिशत		92.0	92.3	x
13.	सकल सिंचित क्षेत्र का सकल बोये गये क्षेत्र से प्रतिशत		87.0	88.2	x
14.	प्रति हेक्टर उर्वरक का उपयोग	कि.ग्राम	106.0	111.0	x

क्र. सं.	मद	इकाई	1983-84	1984-85	1985-86
15.	प्रति व्यक्ति खादान का उत्पादन	कि. ग्रा.	193	215.5	x
16.	प्रति लाख जनसंख्या पर पंजीकृत कारखानों में कार्यरत श्रमिक एवं कर्मचारी ।	संख्या	3	x	x
17.	पंजीकृत कारखानों में प्रति व्यक्ति औद्योगिक उत्पादन का मूल्य	रुपया	5481	x	x
18.	पंजीकृत कारखानों के प्रति औद्योगिक कर्मकर पर उत्पादन का मूल्य	रुपया	16.530	x	x
x 19.	विद्युतिकरण ग्रामों का कुल आबाद ग्रामों से प्रतिशत	प्रतिशत	95	100	46
20.	प्रति व्यक्ति विद्युत उपभोग	कि. व. घंटा	461.6	47.57	115.5
21.	प्रति हजार वर्ग कि. मी. पर सां. कि. मि. की पक्की सड़को की लम्बाई	कि. मी.	246		x
22.	प्रति लाख जनसंख्या पर सा. नि. कि. मी. की सड़को की लम्बाई	कि. मी.	35	84	x
23.	प्रति लाख जनसंख्या पर डाकघरों की संख्या	संख्या	13	13	3
24.	प्रति लाख जनसंख्या पर तारघरों की संख्या	संख्या	1	1	1
25.	प्रति लाख जनसंख्या पर तमस्त एलौ= पैथिक चिकि. / औषधालयों एवं प्राथमिक स्वास्थ्य केन्द्रों की संख्या	संख्या	2	2	
26.	प्रति लाख जनसंख्या पर तमस्त एलौ= पैथिक चिकि. / औषधालयों एवं प्राथमिक स्वास्थ्य केन्द्रों में शय्याओं की संख्या	संख्या	26	29	37
27.	प्रति परिवार एवं मातृ शिशु कल्याण केन्द्र/उपकेन्द्र पर औसत जनसंख्या	संख्या	8904	7648	7462
28.	प्रति व्यवसायिक तथा ग्रामीण बैंक शाखा पर औसत जनसंख्या	संख्या	10183	9804	9599
29.	नल लगाकर पेयजल सपूर्ति के ग्रामों का कुल आबाद ग्रामों से प्रतिशत	प्रतिशत			

* मद संख्या 19 पर विद्युत ग्रामों में विद्युतिकृत ग्रामों का कुल आबाद ग्रामों से प्रतिशत में गैर आबाद ग्राम भी सम्मिलित थे । अतः इस सूचना को संशोधित कर दिया गया है ।

सांख्यिकीय पत्रिका-1986

जनपद - गाजियाबाद

भाग- 2

=====

विकास खांडवार आधारभूत आंकड़े

1- सामान्य सूचनाएँ

3-जनपद में विकास खंडवार कुछ सामान्य सूचनाएँ
वर्ष 1985-86

तहसील का नाम	विकास खंड का नाम	जिला मुख्यालय से विकास खंड क्षेत्र की दूरी	ग्राम सभ्यता क्षेत्र	ग्रामों की संख्या	कुल ग्राम आबाद ग्राम
1	2	3	4	5	6
1. गढमुक्तेश्वर	1. गढमुक्तेश्वर	67	10	89	78
	2. सिम्भावली	57	10	80	75
2. हापुड	3. हापुड	34	15	114	105
	4. भोजपुर	34	10	62	59
	5. धौलाना	27	10	76	68
3. गाजियाबाद	6. मुरादनगर	17	10	67	61
	7. रजापुर	2	10	51	46
	8. लोनी	19	10	75	57
4. दादरी	9. बिसरख	164	10	111	91
	10. दादरी	18	10	67	64
योग जनपद			105	792	704

3- क्रमशः

तहसील का नाम	विकास खांड का नाम	पुलिस स्टेशन	विकास खांड कार्यालय से निकटतम रेलवे स्टेशन की दूरी		सस्ते गुल्ले की दुकानों की संख्या
			नाम	दूरी कि.मी.	
		7	8	9	10
1. गढमुक्तेश्वर	गढमुक्तेश्वर	1	गढ	1.5	25
	सिम्भावली	1	सिम्भावली	0.5	20
2. हापुड	हापुड	-	हापुड	3.0	37
	भोजपुर	1	मोदीनगर	7.0	12
	धौलाना	1	पिलखुआ	10.00	13
3. गाजियाबाद	मुरादनगर	-	मुरादनगर	2.0	17
	रजापुर	1	गाजियाबाद	0.5	15
	लोनी	-	लोनी	4.0	12
4. दादरी	बिसरछा	4	मारीपत	5.0	20
	दादरी	-	दादरी	3.0	30
योग ग्रामीण		9			201
योग नगरीय		14			144
योग जनपद		23			345

गत 5 दशकों में गाजियाबाद की जनसंख्या

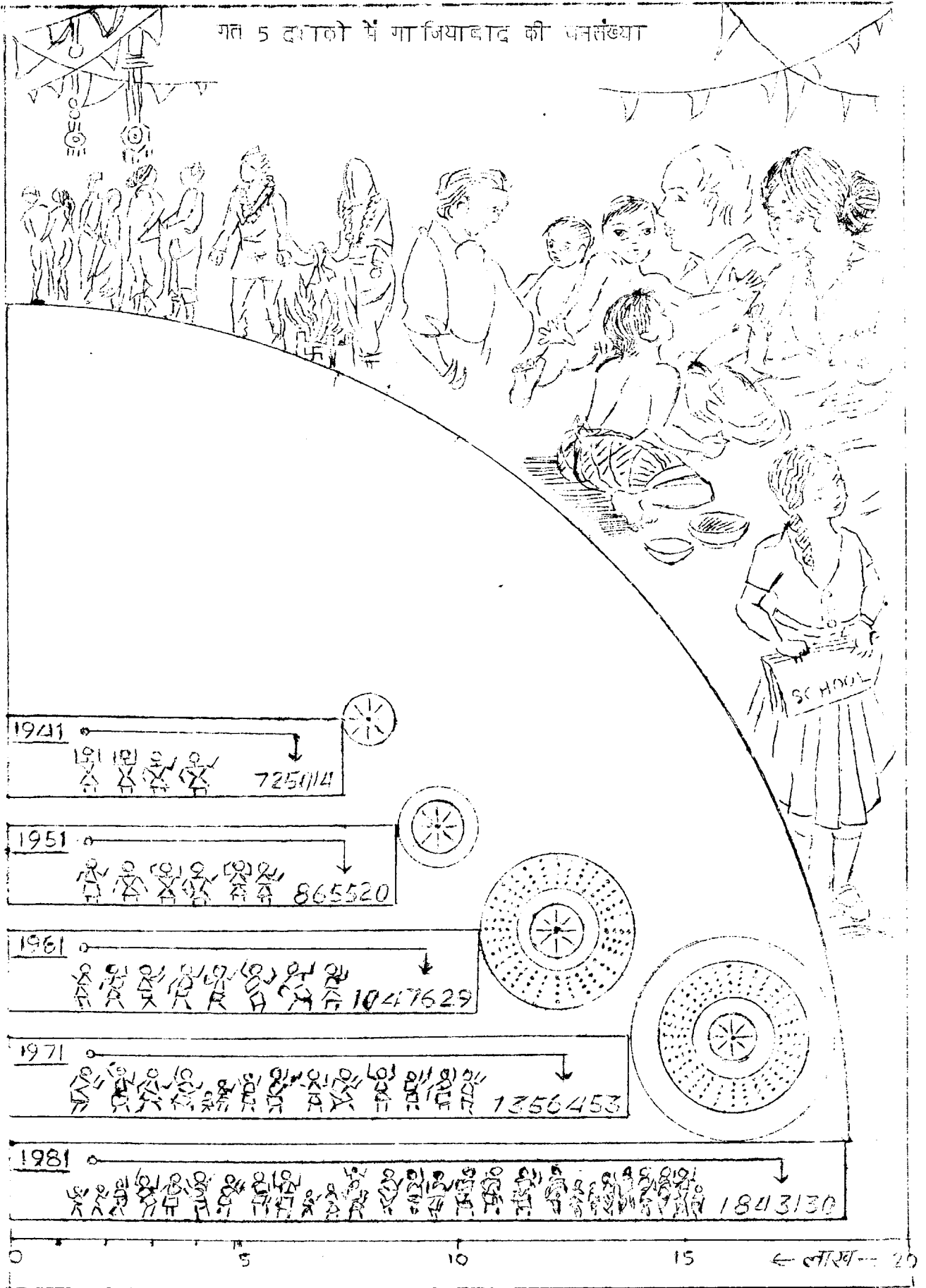

जनसंख्या - गाजियाबाद

11-क्षेत्रफल एवं जनसंख्या

4- जनपद के प्रति 10 वर्ष की जनसंख्या वृद्धि

वर्ष/जिला/विकास खंड	जनसंख्या		
	योग	पुरुष	स्त्री
1	2	3	4
1961	1047629	566474	481155
1971	1356453	739952	616501
1981	1843130	1007460	835670
<u>विकास खंडवार जनसंख्या-1981</u>			
1. गढ़मुक्तेश्वर	125757	67529	58228
2. सिम्भावली	127598	69017	58581
3. हापुड	186291	100405	85886
4. भोजपुर	121056	66572	54484
5. धौलाना	114517	62271	52246
6. मुरादनगर	95918	52817	43101
7. रजापुर	113208	62044	51164
8. लोनी	86634	48605	38029
9. बिसरख	125574	68399	57175
10. दादरी	117501	63984	53517
योग ग्रामीण	1214054	661643	552411
समस्त नगरीय	629076	345817	283259
योग जनपद	1843130	1007460	835670

उपरोक्त तालिका में प्रकाशित जनगणना वर्ष 1961 एवं 1971 के आंकड़ों की सीमाओं के अनुसार समायोजित न किये जाने के कारण यह आंकड़े तालिका 7 के अनुरूप नहीं है।

4- कुमभट:

वर्ष/जिला/विकास खंड	जनसंख्या		गत दशक में प्रतिशत वृद्धि
	ग्रामीण	नगरीय	
1	5	6	7
1961	849704	197725	20.36
1971	997304	359149	29.48
1981	1214054	629076	35.88
<u>विकास खंडवार जनसंख्या-1981</u>			
1. गढमुक्तेश्वर	125757	17914	27.50
2. सिम्भावली	127598	-	20.48
3. हाफुड	186291	105226	19.34
4. भोजपुर	121056	134665	18.52
5. धौलाना	114517	-	23.48
6. मुरादनगर	95918	54119	11.95
7. रजापुर	113208	287170	22.00
8. लोनी	86634	10259	4.65
9. बिसरखा	125574	-	20.54
10. दादरी	117501	19723	53.88
योग ग्रामीण	1214054	-	21.73
समस्त नगरीय	-	629076	75.16
योग जनपद	-	-	35.88

5-जनपद में विकास खंडवार क्षेत्रफल, जनसंख्या अनुसूचित जाति एवं जनजाति की संख्या तथा आवासीय प्रकार एवं परिवार ।

वर्ष/जिला/ विकास खंड	क्षेत्रफल वर्ग कि. मी.।	घनत्व प्रति वर्ग कि. मी.।	अनुसूचित जाति/जनजाति		
			कुल	पुरुष	स्त्री
1	2	3	4	5	6
1961	2668	393	195052	104612	90440
1971	2590	524	252747	137153	115594
1981	2590	712	363048	204682	158366
<u>विकास खंडवार-1981</u>					
1. गढमुक्तेश्वर	अप्राप्त	अप्राप्त	24079	12925	11154
2. सिम्भावली	"	"	25272	14775	10497
3. हापुड	"	"	52893	29755	23138
4. भोजपुर	"	"	29691	17624	12067
5. धकैलाना	"	"	20899	12806	8093
6. मुरादनगर	"	"	17538	9599	7939
7. रजापुर	"	"	21626	11848	9778
8. लोनी	"	"	25449	16818	8631
9. बिसरखा	"	"	20696	11215	9481
10. दादरी	"	"	20699	11107	9592
योग ग्रामीण	24418	497	258842	148472	110370
समस्त नगरीय	148.2	4245	104206	56210	47966
योग जनपद	25900	712	363048	204682	158336

5- क्रमशः

वर्ष/जिला/विकास खंड	आवासीय एकानों की संख्या	परिवारों की संख्या
1961	140596	189228
1971	230003	245913
1981	280770	287449
<u>विकास खंडवार-1981</u>		
1. गढमुक्तेश्वर	14766	14766
2. सिम्हावली	17238	17358
3. हापुड	27040	27040
4. भोजपुर	17502	17502
5. धौलाना	16465	16465
6. मुरादनगर	14545	14808
7. रजापुर	16061	16061
8. लोनी	13244	13920
9. बिसरखा	15218	15307
10. दादरी	19603	19628
योग ग्रामीण	171682	172855
समस्त नगरीय	109088	114594
योग जनपद	280770	287449

मुख्य कर्मियों में विभिन्न कर्मों का वितरण 1981
जनपद-गाजियाबाद

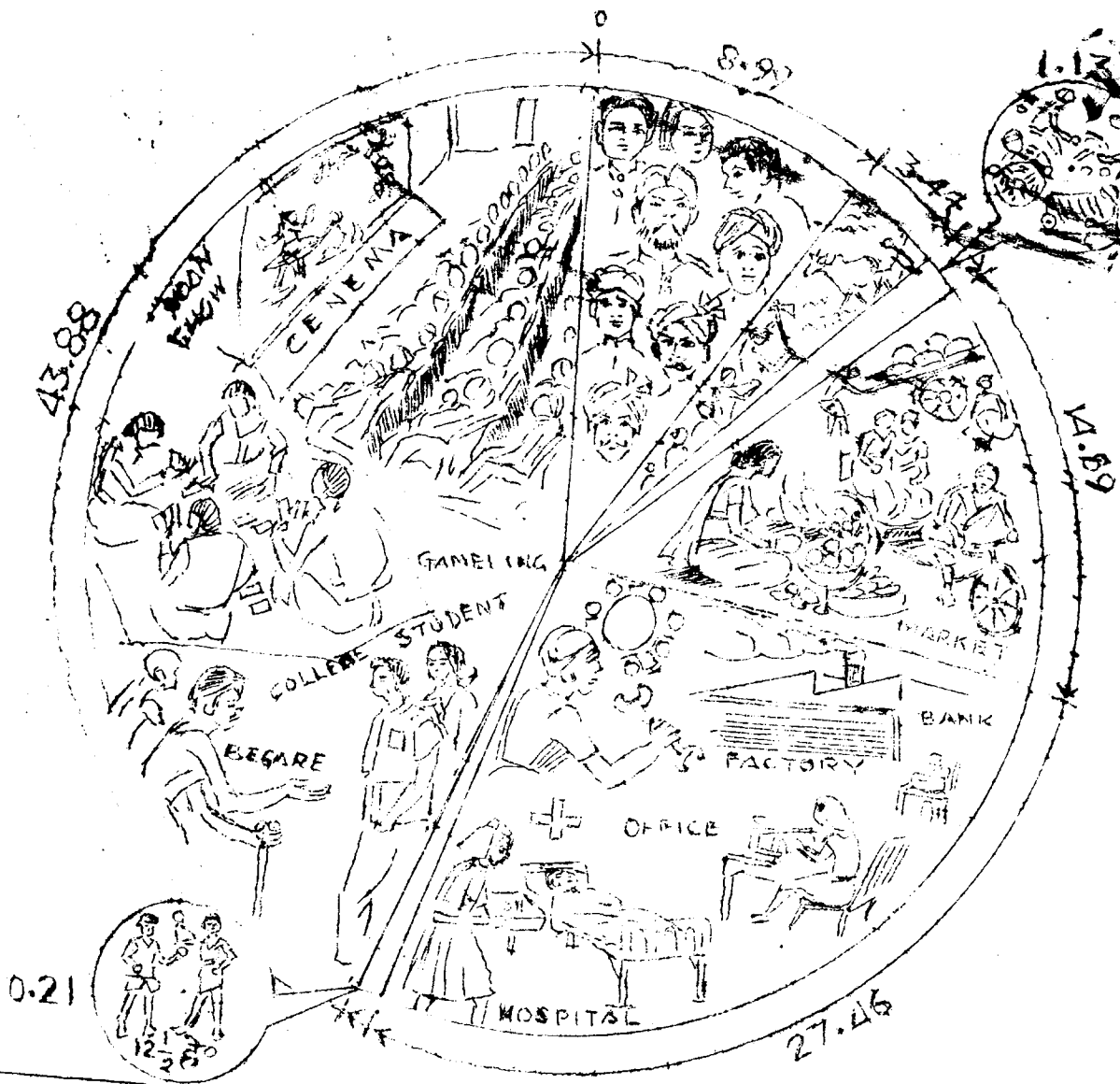

वर्ग (Category)	प्रतिशत (Percentage)	संख्या (Number)
1 कृषक (Kishak)	43.88	165761
2 कृषक मजदूर (Kishak Majdoor)	8.97	63494
3 पारिवारिक उद्योग (Parivarik Udyog)	14.89	20828
4 अन्य कर्मकर (Anny Karmakar)	27.46	256115
कुल मुख्य कर्मकर (Kul Mukhy Karmakar)	0.21	506198
सौमान्त कर्मकर (Saimant Karmakar)	12.1/3	3832
कार्य न करने वाले (Kary N Karne Wale)	12.1/3	

6-जनपद में विकास खंडवार जनसंख्या का आर्थिक वर्गीकरण

वर्ष/जिला/ विकास खंड	कुप्रक	कर्मकर संख्या कुप्रक श्रमिक	पशुपालन जंगल लगाना वृक्षारोपण	खान खोदना
1	2	3	4	5
1961	156847	15945	1096	-
1971	142661	47054	6508	427
1981	165761	63494	-	-
<u>विकास खंडवार-1981</u>				
1. गढमुक्तेश्वर	20524	7344	-	-
2. सिम्भावली	19529	7717	-	-
3. हामुड	22506	11958	-	-
4. भोजपुर	13072	5487	-	-
5. धौलाना	18515	6603	-	-
6. मुरादनगर	11389	4369	-	-
7. रजापुर	10768	3770	-	-
8. लोनी	9679	2317	-	-
9. बिसरखा	17141	3122	-	-
10. दादरी	15114	4711	-	-
योग ग्राामीणा	158237	57398	-	-
समस्त नगरीय	7524	6096	-	-
योग जनपद	165761	63494	-	-

स्तम्भ 4, 5, 7 से 10 तक की सूचना स्तम्भ 11 की सूचना में सम्मिलित है।

6- कर्मचारी:

वर्ष/जिला/ विकास खंड	उद्योग		कर्मकर संख्या	
	पारिवारिक	गैर पारि- वारिक	निर्माण कार्य	व्यापार एवं वाणिज्य
1	6	7	8	9
1961	49969	29707	8356	25280
1971	22841	45032	6466	25642
1981	20828	-	-	-
<u>विकास खंडवार=1981</u>				
1. गढमुक्तेश्वर	1368	-	-	-
2. सिम्भावली	1485	-	-	-
3. हापुड	2159	-	-	-
4. भोजपुर	1139	-	-	-
5. धौलाना	924	-	-	-
6. पुरादनगर	1357	-	-	-
7. रजापुर	1767	-	-	-
8. लोनी	1037	-	-	-
9. बिसरखा	802	-	-	-
10. दादरी	655	-	-	-
योग ग्रामीण	12693	-	-	-
समस्त नगरीय	8135	-	-	-
योग जनपद	20828	-	-	-

6- क्रमशः

वर्ष/जिला/ विकास छाण्ड	यातायात संग्रहणा एवं संचार	कर्मकर संख्या		सीमान्त कर्मकर	कुल कर्मकर
		अन्य कर्मकर	कुल मुख्य कर्मकर		
1	10	11	12	13	14
1961	11846	61337	360383	-	360383
1971	15158	62134	373923	-	373923
1981		256115	506198	3882	510030
विकास छांडवार १९८१					
1. गढमुक्तेश्वर	-	5741	अप्राप्त	583	35560
2. सिम्गावली	-	7162	,,	105	35998
3. हापुड	-	12092	,,	106	48821
4. भोजपुर	-	13723	,,	151	33572
5. धौलाना	-	5344	,,	134	31520
6. मुरादनगर	-	9309	,,	1193	27617
7. रजापुर	-	13261	,,	214	29780
8. लोनी	-	11467	,,	65	24565
9. बिसरछा	-	11345	,,	371	32781
10. दादरी	-	10816	,,	308	31604
योग ग्रामीण	=	100260	,,	3230	331818
समस्त नगरीय	-	55855	,,	602	178212
योग जनपद	-	256115	,,	3832	510030

वर्ष 1981 से पूर्व की जनगणना में सीमान्त कर्मकर के आंकड़े उपलब्ध नहीं हैं ।

7-जनपद में जनगणना के अनुसार प्रतिदशक आबाद ग्रामों की संख्या
जनसंख्या तथा प्रतिदशक प्रतिशत अन्तर 1901-1981

अनिन्तम

जनगणना वर्ष	आबाद ग्रामों की संख्या	जनसंख्या		प्रतिदशक प्रतिशत अन्तर			
		कुल	ग्रामीण	कुल	ग्रामीण	नगरीय	
1	2	3	4	5	6	7	
1901		581886	525736	-	-	-	
1911		574104	517537	1-11.3	1-11.6	1+10.7	
1921		568267	506329	1-11.0	1-12.2	1+19.5	
1931		607189	533012	1+16.8	1+15.3	1+19.8	
1941		716682	624821	1+18.0	1+17.2	1+23.8	
1951		855577	715569	1+19.4	1+14.5	1+52.4	
1961		1036714	838789	1+21.2	1+17.2	1+41.4	
1971		1340902	1010642	1+29.3	1+20.5	1+66.9	
1981	704	1843130	1214054	1+37.5	1+20.1	1+90.5	
				1901-1981	1+216.8	1+130.9	1+1020.3

जनपद गाजियाबाद का सृजन नवम्बर 9, 1986 को हुआ था अतः दशक 1901 ई. से लेकर 1971 ई. तक ग्रामों की संख्या अंकित नहीं की गयी है। ग्रामीण जनसंख्या दशक में प्रतिशत वृद्धि के आधार पर सीमांकित की गयी है।

8-जनपद में मातृभाषा के अनुसार जनसंख्या 1971

भाषा	कुल	कुल जनसंख्या में प्रतिशत
1. हिन्दी	1112637	82.02
2. उर्दू	219433	16.18
3. पंजाबी	-	-
4. बंगाली	-	-
5. अन्य	24383	1.80

9-जनपद में प्रमुख धर्मानुसार जनसंख्या 1981

क्र. सं.	प्रमुख धर्म सम्प्रदाय	कुल	जनसंख्या ग्रामीण	नगरीय	कुल जनसंख्या में प्रतिशत
1.	हिन्दु	1439016	909294	529722	78.07
2.	मुसलमान	390124	297849	92275	21.17
3.	ईसाई	1606	197	1409	0.08
4.	सिख	8202	5501	2701	0.45
5.	अन्य	4182	1213	2969	0.23

10-जनपद में आयुवर्गानुसार जनसंख्या 1971 x

आयुवर्ग	पुरुष	स्त्री	कुल
0-14	791743	660349	1452092
15-59	909191	779548	1688739
60 से अधिक	137546	88443	225989
अन्य अवर्गीकृत	72	61	133

x उपरोक्त में जनपद मेरठ के आंकड़े भी सम्मिलित हैं ।

11-जनपद में जनसंख्या के अनुसार वर्गीकृत ग्राम अन्तिम

वर्ष/जिला/ विकास खंड	जनसंख्या का वर्गीकरण			
	200 से कम	200-499	500-999	1000-1999
1	2	3	4	5
1961	67	125	214	209
1971	59	84	190	238
1981	50	63	153	224
<u>विकास खंडवार 1981 अन्तिम</u>				
1. गदमुकोशवर	10	8	13	22
2. सिम्भावली	4	4	13	35
3. हापुड	7	6	11	42
4. भोजपुर	2		12	21
5. धौलाना	4	5	23	14
6. मुरादनगर	3	4	20	15
7. रजापुर	1	5	13	8
8. लोनी	6	9	8	10
9. विसरख	8	14	19	30
10. दादरी	5	5	21	19
योग जनपद	50	63	153	224

11- क्रमशः

वर्ग/जिला/ विकास डांड	जनसंख्या का वर्गीकरण		
	2000 से 4999	5000 से अधिक	योग
1	6	7	8
1961	104	7	726
1971	136	18	725
1981	183	31	704
विकास डाण्डवार {1981}			
1. गडभूक्तेश्वर	22	3	78
2. सिम्भवावली	17	2	75
3. हाण्ड	35	2	105
4. भांजपुर	19	4	59
5. धौलाना	17	5	68
6. मुरादनगर	18	1	61
7. रजापुर	13	6	46
8. लोनी	12	4	57
9. बिसरडा	18	2	91
10. दादरी	12	2	64
योग जनपद	183	31	704

नोट:- तालिका 10 के स्तम्भ 8 में आबाद ग्रामों का योग जनगणना निदेशालय से उपलब्ध सूचनाओं के आधार पर दिया गया है जो कि तालिका 3 के स्तम्भ 6 से भिन्न है। इस भिन्नता को जनपद की जनगणना की पुस्तिका प्राप्त होने पर सही कर दिया जायेगा।

12- जनपद में विकास डांडवार साधार व्यक्ति तथा
साक्षरता का प्रतिपात

वर्ष/जिला/विकास डांड	साक्षर व्यक्ति		
	पुरुष	स्त्री	कुल
1	2	3	4
1961	181907	35132	217039
1971	280174	88998	369172
1981	490460	178182	668642
<u>विकास डांडवार § 1981 §</u>			
1. गढमुक्तेश्वर	26539	6170	32709
2. सिम्हावती	28743	6060	34803
3. हापुड	43011	11578	54589
4. भोजपुर	27097	7188	34285
5. धौलाना	23870	6135	30005
6. मुरादनगर	26255	9444	35699
7. रजापुर	28494	8611	37105
8. लोनी	22468	5121	27589
9. बिसरुडा	32381	6444	38825
10. दादरी	28830	6883	35713
योग ग्रामीण	287688	73634	361322
समस्त नगरीय	202772	104548	307320
योग जनपद	490460	178182	668642

संस्कृत-विद्यापीठ, मुंबई
 संस्कृत-विद्यापीठ, मुंबई
 संस्कृत-विद्यापीठ, मुंबई

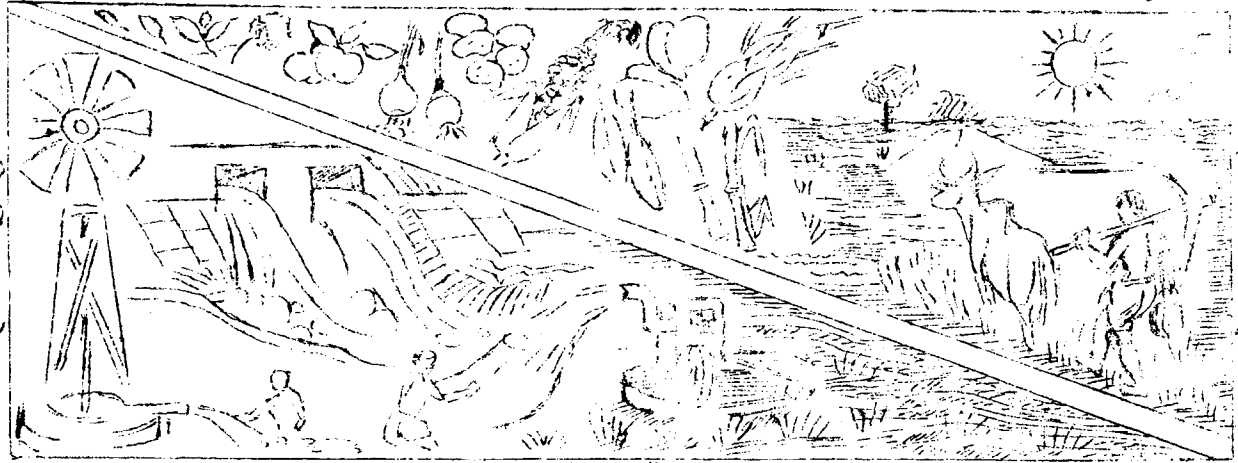
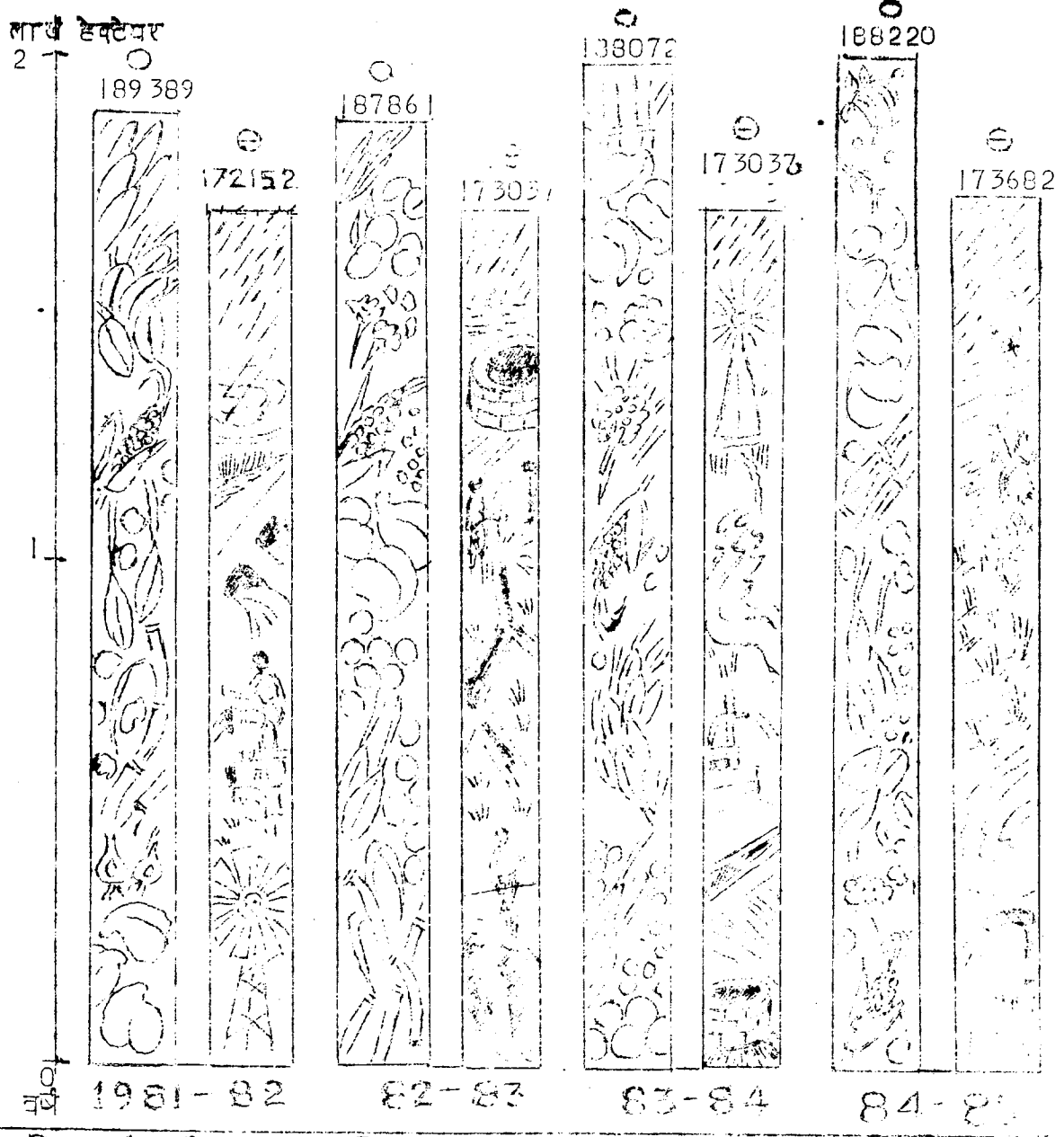

संस्कृत-विद्यापीठ, मुंबई

संस्कृत-विद्यापीठ, मुंबई

12. कृषि:

वर्ष/जिला/विकास डांड	साक्षरता प्रतिशत		
	पुरुष	स्त्री	कुल
1	5	6	7
1961	32	7	21
1971	38	14	27
1981	49	21	36
<u>विकास डांडवार 1981</u>			
1. गढमुक्तेश्वर	39	11	26
2. सिम्हावली	42	10	27
3. हापुड	43	13	29
4. भोजपुर	41	13	28
5. धौलाना	38	12	26
6. मुरादनगर	50	22	37
7. रजापुर	46	17	33
8. लोनी	46	13	32
9. बिसरछा	47	11	31
10. दादरी	45	13	30
योग ग्रामीण	43	13	30
समस्त नगरीय	59	37	49
योग जनपद	49	21	36

3- कृषि

13- जनपद में विकास खांडवार भूमि उपयोग (हेक्टेयर)

वर्ष/जनपद/ विकास खांड	कुल प्रतिवेदित क्षेत्रफल	वन	कृषि योग्य बंजर भूमि	वर्तमान परती
1	2	3	4	5
1982-83	258675	2555	7155	7879
1984-84	259034	2555	7319	7298
1984-85	259591	2555	7398	7683
विकास खांडवार 1984-85				
1. गढमुक्तेश्वर	33962	271	1171	1224
2. सिम्भावली	21989	-	187	199
3. हापुड	32043	-	190	282
4. भोजपुर	23540	555	529	727
5. धौलाना	22759	-	335	461
6. मुरादनगर	22034	169	716	589
7. रजापुर	18607	-	529	488
8. लोनी	28290	80	1980	1471
9. बिसरखा	33587	740	1183	1584
10. दादरी	22780	40	578	658
योग जनपद	259591	* 2555	7398	7683

3- कृषि

13-जनपद में विकास खांडवार भूमि उपयोग हेतु

वर्ष/जनपद/ विकास खांड	अन्य परती	ऊसर और कृषि के अयोग्य भूमि	कृषि के अतिरिक्त अन्य उपयोग में लाई गई भूमि	चरागाह
1	6	7	8	9
1982-83	7132	10116	34666	503
1983-84	7853	10144	34375	516
1984-85	7862	9946	34133	545
विकास खांडवार 1984-85				
1. गढमुक्तेश्वर	1980	1727	3601	-
2. सिम्भोजली	132	85	2499	2
3. डापुड	303	251	3924	1
4. भोजपुर	488	1421	2575	21
5. धौलासा	508	1945	2467	102
6. मुरादनगर	572	258	2591	14
7. रजापुर	556	655	3244	1
8. लोनी	1894	619	7633	15
9. बिसरखा	958	1061	3727	190
10. दादरी	471	1924	1872	199
योग जनपद	7862	9946	34133	545

13- कुम्भटः

वर्ष/जनपद/ विकास खंड	उधानों वृक्षो का क्षेत्रफल	शुद्ध बोया क्षेत्रफल	एक से अधिक बार बोया गया क्षेत्रफल
1	10	11	12
1982-83	810	187861	122598
1983-84	902	188072	124946
1984-85	1249	188220	127092
विकास खंडवार 1984-85			
1. गढमुक्तेश्वर	159	23129	11271
2. सिम्भावली	110	18775	11554
3. हापुड	182	26910	22079
4. भोजपुर	162	17062	11593
5. धौलाना	82	16859	13916
6. मुरादनगर	154	16971	10579
7. रजापुर	63	13071	10547
8. लोनी	79	14519	9592
9. बिसरख	132	24012	15506
10. दादरी	126	16912	10455
योग जनपद	1249	188220	127092

13- कृषि:

वर्ष/जनपद/ विकास खंड	सकल बोया गया क्षेत्रफल				गन्ने के लिये तैयार की गई भूमि
	कुल	रबी	खरीफ	जायद	
1	13	14	15	16	17
1982-83	310459	136663	162933	108444	19
1983-84	313018	138492	162769	11753	4
1984-85	315312	161731	141055	12513	13
<u>विकास खंडवार 1984-85</u>					
1. गढ़मुक्तेश्वर	34400	19181	13100	2116	3
2. सिम्भारली	30329	13769	15152	1408	-
3. हापुड	48989	21603	24277	3109	-
4. भोजपुर	28655	12703	15194	758	-
5. धौलाना	30775	14569	14841	1365	-
6. मुरादनगर	27550	11101	15386	1055	8
7. रजापुर	23618	10776	11895	947	-
8. लोनी	24111	11423	12173	513	2
9. बिसरखा	39518	15115	24023	380	-
10. दादरी	27367	10815	15690	862	-
योग जनपद	315312	141055	161731	12513	13

कृषि- 13

वर्ष/जनपद/ विकास खंड	शुद्ध सिंचित क्षेत्रफल	सकल सिंचित क्षेत्रफल
	18	19
1982-83	173037	271262
1983-84	173033	272422
1984-85	173682	278231
<u>विकास खंडवार 1984-85</u>		
1. गढमुक्तेश्वर	17783	26508
2. सिम्भारवली	18637	29343
3. हापुड	26828	48604
4. भोजपुर	17004	28560
5. धौलाना	16763	30509
6. पुरादनगर	15450	25153
7. रजापुर	12859	23252
8. लोनी	11792	17630
9. बिसरखा	20376	24663
10. दादरी	16185	23509
योग जनपद	173682	278231

कुछ विकास खंडों में शुद्ध सिंचित क्षेत्रफल राजस्व विभाग की सूचना के अनुसार गत वर्ष से कम हो गया है किन्तु सभी विकास खंडों का सकल सिंचित क्षेत्रफल गत वर्ष से बढ़ गया है ।

14-जनपद में विकास खांडवार विभिन्न साधनों द्वारा
श्रोतानुसार वास्तविक सिंचित क्षेत्रफल हेक्टेयर।

वर्ष/ जनपद विकास खांड	नहर	नलकूप	कुएँ
1	2	3	4
1982-83	56366 ॥32.57॥	111515 ॥64.48॥	4179 ॥2.42॥
1983-84	55963 ॥32.34॥	111449 ॥64.41॥	4327 ॥2.50॥
1984-85	56665 ॥32.63॥	113308 ॥65.24॥	2704 ॥1.56॥
<u>विकास खांडवार 1984-85</u>			
1. गढमुक्तेवार	6768	10924	91
2. सिम्भावली	3678	14883	64
3. हापुड	1591	25046	148
4. भोजपुर	7256	9513	71
5. धौलाना	9684	6909	167
6. मुरादनगर	8964	6195	280
7. रजापुर	4228	8282	276
8. लोनी	1213	10120	243
9. बिसरछा	4439	14901	614
10. दादरी	8844	6535	750
योग	56665	113308	2704

नोट:- कोष्टक में प्रतिशत दर्शाया गया है ।

क्रमशः:- 14

वर्ष/ जनपद / विकास खंड	तालाब झील	अन्य	योग
	5	6	7
1982-83	6 ॥0.00॥	911 ॥0.53॥	173037 ॥100॥
1983-84	14 ॥0.01॥	1280 ॥0.74॥	173033 ॥100॥
1984-85	8 ॥0.01॥	997 ॥0.57॥	173682 ॥100॥
विकास खंडवार 1984-85			
1. गढमुक्तेश्वर	-	-	17783
2. सिम्भावली	1	11	18637
3. हापुड	-	43	26828
4. भोजपुर	-	164	17004
5. धौलाना	2	6	16768
6. मुरादनगर	-	11	15450
7. रजापुर	1	72	12859
8. लोनी	2	214	11792
9. बिसरख	1	421	20376
10. दादरी	1	55	16185
योग जनपद	8	997	173682

- 5 -
 मुख्य फसलों का क्षेत्रफल वर्ष 1984-85
 जनपद - गाजियाबाद



1	गेहूँ — 111386 =	
2	धान — 7950 =	
3	मक्का — 39823 =	
4	बजरा — 16713 =	
5	जूट — 4984 =	
6	अन्य — 25389 =	

15-जनपद में विकास खंडवार मुख्य फसलों के अन्तर्गत
क्षेत्रफल हेक्टेयर

वर्ष/जनपद विकास खंड	धान्य			
	कुल	सिंचित	कुल	सिंचित
1	2	3	4	5
1982-83	6675	5471	110241	106984
1983-84	7095	5814	111103	108205
1984-85	7950	6815	111386	108818
विकास खंडवार 1984-85				
1. गढमुक्तेश्वर	987	752	9962	8758
2. सिम्भारली	489	395	8739	8685
3. हापुड	656	501	14292	14238
4. भोजपुर	1527	1204	10137	10084
5. धौलाना	2372	2122	11678	11625
6. मुरादनगर	820	817	9671	9062
7. रजानुर	541	489	3623	3568
8. लोनी	189	169	9797	9743
9. बिसरख	186	176	16118	15817
10. दादरी	183	170	12369	12238
योग	7950	6815	111386	108818

क्रमशः - 15

वर्ष/ जनपद विकास खंड	धान्य			
	कुल	सिंचित	कुल	सिंचित
1	6	7	8	9
1982-83	2864	1872	1508	482
1983-84	2774	1777	1330	495
1984-85	3123	2147	1380	657
विकास खंडवार 1984-85				
1. गढ़मुक्तेश्वर	292	138	140	5
2. सिम्भावली	48	48	108	8
3. हाफुड	71	71	112	26
4. भोजपुर	52	51	118	49
5. धौलाना	329	307	254	149
6. मुरादनगर	47	23	129	56
7. रजापुर	78	55	97	23
8. लोनी	436	132	124	98
9. बिसरखा	988	628	170	204
10. दादरी	782	694	128	33
योग जनपद	3123	2147	1380	657

वर्ष/जनपद/ विकास खंड	धान्य			
	बाजरा		मक्का	
	कुल	सिंचित	कुल	सिंचित
1	10	11	12	13
1982-83	16418	1774	37031	32661
1983-84	16858	1403	39607	34830
1984-85	16713	1267	39823	36253
विकास खंडवार 1984-85				
1. गढ़मुक्तेश्वर	1104	91	3606	2580
2. सिम्भावली	4041	41	3550	3475
3. हापुड	1119	17	7464	7426
4. भोजपुर	1100	9	4147	4011
5. धौलाना	1103	60	7039	7026
6. मुरादनगर	1007	65	3697	3662
7. रजापुर	1207	64	3832	2467
8. लोनी	3820	615	2093	1329
9. बिसरखा	1408	199	2217	2105
10. दादरी	804	106	2178	2172
योग जनपद	16713	1267	39823	36253

क्रमसूची: 15

वर्ष /जनपद/ विकास खंड	अग्र धान्य [संज्ञा]		कुल धान्य	
	कुल	सिंचित	कुल	सिंचित
i	14	15	16	17
1982-83	-	-	174737	149244
1983-84	-	-	178760	152525
1984-85	-	-	180375	155951
विकासखंडवार 1984-85				
1. गढमुक्तेश्वर	-	-	16091	12324
2. सिम्हावली	-	-	16975	12652
3. हापुड	-	-	23714	22279
4. भोजपुर	-	-	17081	15408
5. धौलाजा	-	-	22775	21289
6. मुरादनगर	-	-	15371	13685
7. रजगापुर	-	-	14378	11666
8. लोनी	-	-	16459	12106
9. बिसरख	-	-	21087	19129
10. दादरी	-	-	16444	15413
योग जनपद	-	-	180375	155951

-35-

क्रमगत: 15

वर्ष/जनपद/विकास खंड	उर्द		दाले	
	कुल	सिंचित	कुल	सिंचित
1	18	19	20	21
1982-83	241	196	1583	1563
1983-84	591	483	1450	1428
1984-85	525	435	1401	1366
विकास खंडवार 1984-85				
1. गढमुक्तेश्वर	100	97	122	117
2. सिम्भावली	64	60	100	100
3. हापुड	99	93	224	224
4. भोजपुर	50	40	149	149
5. धौलाना	73	44	289	282
6. मुरादनगर	54	43	30	35
7. रजापुर	31	30	91	89
8. लोनी	31	14	169	160
9. बिसरख	3	3	50	45
10. दादरी	20	11	169	165
योग जनपद	525	435	1401	1366

वर्ष / जनपद / विकास खंड	दालें			
	पत्तूर		चना	
	कुल	सिंचित	कुल	सिंचित
	22	23	24	25
1982-83	1028	644	1731	929
1983-84	1009	646	1374	757
1984-85	1128	750	1241	794
विकास खंडवार 1984-85				
1. गढमुक्तेरवर	83	53	116	66
2. सिम्भावली	53	46	61	60
3. हापुड	85	65	97	78
4. भोजपुर	95	58	222	92
5. धौलाना	301	267	128	99
6. मुरादनगर	133	102	183	157
7. रजापुर	45	38	104	99
8. लोनी	65	16	94	66
9. बिसरख	223	72	151	30
10. दादरी	45	33	85	47
योग जनपद	1128	750	1241	794

वर्ष/जनपद/ विकास खंड	दालें			
	मटर		अरहर	
	कुल	सिंचित	कुल	सिंचित
1	26	27	28	29
1982-83	5191	4579	941	702
1983-84	5913	5364	1093	823
1984-85	5494	5040	818	590
<u>विकास खंडवार 1984-85</u>				
1. गदमुक्तेश्वर	363	360	79	43
2. सिम्भावली	618	616	85	66
3. हापुड	799	780	171	120
4. भोजपुर	126	123	88	80
5. धौलना	416	360	147	106
6. मुरादनगर	326	251	62	56
7. रजापुर	733	640	105	52
8. लोनी	400	312	25	25
9. बिसरख	915	902	28	20
10. दादरी	798	696	28	22
योग जनपद	5494	5040	818	590

वर्ष /जनपद/ विकास खंड	अन्य दालें			
	अन्य दालें।मोठ।		कुल दालें	
	कुल	सिंचित	कुल	सिंचित
	30	31	32	33
1982-83	-	-	10715	8633
1983-84	+2	2	11440	9503
1984-85	1	1	10608	8976
विकास खंडवार 1984-85				
1. गढमुक्तेसर	-	-	863	736
2. सिम्भावली	-	-	981	948
3. हापुड	1	1	1476	1361
4. भोजपुर	-	-	730	542
5. धैलाना	-	-	1354	1158
6. मुरादनगर	-	-	796	644
7. रजापुर	-	-	1109	948
8. लोनी	-	-	784	593
9. बिसरख	-	-	1370	1072
10. दादरी	-	-	1145	974
योग जनपद	1	1	10608	8976

क्रमांक: 15

डे. में

वर्ष/जनपद /विकास खंड	कुल खाद्यान्न		तिरहुत			
	कुल	सिंचित	गाड़ी/सरसों	सिंचित	अरसी	सिंचित
1	34	35	36	37	38	39
1982-83	185452	157877	1599	1554	-	-
1983-84	190208	162028	1347	1240	-	-
1984-85	190983	164927	3311	3207	-	-
विकास खंडवार 1984-85						
1. गढ़मुक्तेश्वर	16954	13060	486	469	-	-
2. सिम्भाउली	17956	13600	426	426	-	-
3. हापुड	25190	23640	839	839	-	-
4. भोजपुर	17811	15950	261	261	-	-
5. धौलाना	24129	22447	609	606	-	-
6. मुरादनगर	16167	14329	160	159	-	-
7. रजापुर	15487	12614	101	101	-	-
8. लोनी	17243	12699	70	60	-	-
9. बितरखा	22457	20201	206	149	-	-
10. दादरी	17589	16387	153	137	-	-
योग जनपद	190983	164927	3311	3207	-	-

वर्ष/जनपद/ विकास खंड	तिलहन			
	तिल		रैडी	
	कुल	सिंचित	कुल	सिंचित
	40	41	42	43
1982-83	39	28	-	-
1983-84	27	4	2	-
1984-85	25	5	-	-
विकास खंडवार 1984-85				
1. गढमुक्तेश्वर	2	2	-	-
2. सिम्भावली	-	-	-	-
3. हापुड	-	-	-	-
4. भोजपुर	-	-	-	-
5. धौलाना	-	-	-	-
6. मुरादनगर	-	-	-	-
7. रजापुर	-	-	-	-
8. लोनी	5	3	-	-
9. बिसरखा	17	-	-	-
10. दादरी	1	-	-	-
योग जनपद	25	5	-	-

वर्ष/जनपद/ विकास खंड	तिलहन			
	सुरंगफली		अन्य तिलहन/सोयाबीन	
	कुल	सिंचित	कुल	सिंचित
	44	45	46	47
1982-83	5	5	7	7
1983-84	1	1	1	1
1984-85	8	8	1	1
विकास खंडवार 1984-85				
1. गढमुक्तेश्वर	4	4	-	-
2. सिमभाकली	1	1	-	-
3. हापुड	2	2	-	-
4. भोजपुर	-	-	-	-
5. धौलाना	1	1	-	-
6. मुरादनगर	-	-	-	-
7. रजापुर	-	-	-	-
8. लोनी	-	-	-	-
9. बिसरखा	-	-	-	-
10. दादरी	-	-	1	1
योग जनपद	8	8	1	1

वर्ष/जनपद/ विकास डांड	कुल तिलहन		गन्ना	
	कुल	सिंचित	कुल	सिंचित
	48	48	50	51
1982-83	1650	1594	56207	53941
1983-84	1373	1246	53119	50527
1984-85	3345	3220	48814	46249
विकास डांडवार 1984-85				
1. गढ़मुक्तेश्वर	492	475	10560	8686
2. तिमिमावनी	427	427	9411	9401
3. हापुड	841	841	7939	7870
4. भोजपुर	261	261	6322	6200
5. धौलाना	610	607	2749	2702
6. सुरादनगर	160	159	6726	6454
7. रजापुर	101	101	2909	2811
8. लोनी	75	63	588	517
9. बिसरखा	223	149	518	516
10. दादरी	155	138	1092	1092
योग जनपद	3345	3221	48814	46249

नोट: तिलहन के योग में सोयाबीन का क्षेत्र भी सम्मिलित है।

वर्ष/जनपद विकास खंड	आलू		अन्य फसलें	
	कुल	सिंचित	कुल	सिंचित
	52	53	54	55
1982-83	4747	4746	-	-
1983-84	5418	5417	92	92
1984-85	5960	5960	136	136
विकास खंडवार 1984-85				
1. गढमुक्तेश्वर	239	239	4	4
2. सिम्भावली	552	552	1	1
3. हापुड	3583	3583	78	78
4. भोजपुर	559	559	4	4
5. धौलाना	221	221	8	8
6. मुरादनगर	137	137	25	25
7. रजापुर	339	339	8	8
8. लोती	133	133	-	-
9. बिसरख	117	117	3	3
10. दादरी	80	80	5	5
योग जनपद	5960	5960	136	136

क्रमशः - 15

वर्ष/जनपद विकास डंड	अन्य फसलें			
	जूट	सिंचित	कुल	कपास
	कुल			सिंचित
	56	57	58	59
1982-83	•	-	1305	1297
1983-84	-	-	988	988
1984-85	-	-	794	789
<u>विकास डण्डवार 1984-85</u>				
1. गढमुक्तेश्वर	-	-	37	37
2. सिम्तावली	-	-	55	55
3. हापुड	4	-	132	132
4. भोजपुर	-	-	276	271
5. धौलाना	-	-	89	89
6. मुरादनगर	-	-	124	124
7. रजापुर	-	-	32	32
8. लोनी	-	-	-	-
विशारडा	-	-	25	25
10. दादरी	-	-	24	24
योग जनपद	4	-	794	789

क्रमशः - 15

॥ हेमं ॥

वर्ष/जनपद/ विकास डांड	सनई		अन्य फसलें	
	कुल	सिंचित	कुल	सिंचित
	60	61	62	63
1982-83	15	8	-	-
1983-84	33	29	-	-
1984-85	30	26	-	-
<u>विकास डांडवार 1984-85</u>				
1. गढमुक्तेश्वर	-	-	-	-
2. सिम्हावती	8	8	-	-
3. हापुड	4	4	-	-
4. भोजपुर	8	8	-	-
5. धौलाना	10	6	-	-
5. मुरादनगर	-	-	-	-
7. रजापुर	-	-	-	-
8. लोनी	-	-	-	-
9. विसरडा	-	-	-	-
10. दादरी	-	-	-	-
योग जनपद	30	26	-	-

16-जनपद में मुख्य फसलों का उत्पादन (मी. टन)

क्र.सं. फसल	1982-83	1983-84	1984-85
1. धान	8417	9301	11003
2. गेहूँ	249749	276293	282148
3. जौ	4267	4527	4998
4. ज्वार	621	284	1186
5. बाजरा	14284	10199	19086
6. मक्का	58842	52554	77004
7. अन्य धान्य	-	1	
8. कुल धान्य	336180	353159	395425
दालें			
9. उर्द	118	230	192
10. मूंग	897	547	479
11. मसूर	592	493	652
12. चना	1189	1127	1137
13. मटर	7594	8498	5589
14. अरहर	736	826	1087
15. अन्य दालें	-	-	-
16. कुल दालें	11426	11721	9136
17. कुल खाद्यान्न	347606	364880	404561

जनपद में मुख्य फसलों का उत्पादन (सी. टन)

क्र. सं.	फसल	1982-83	1983-84	1984-85
1	2	3	4	5
<u>तिलहन</u>				
17.	लाही/सरसों	807	953	2530
18.	अलसी	-	-	-
19.	तिल	2	3	2
20.	रेंडी	-	1	-
21.	मूंगफली	1	1	3
22.	अन्य तिलहन & सोयाबीन	11	1	-
23.	कुल तिलहन	821	959	2535
<u>अन्य फसलें</u>				
24.	गन्ना	2841818	2873597	2577770
25.	आलू	113221	121092	135626
26.	तम्बाकू	-	101	163
27.	जूट	15	-	8
28.	कपास	196	86	141
29.	सनई	8	17	16
30.	हल्दी	-	-	-

17-जनपद में मुख्य फसलों की औसत उपज (कुन्टल प्रति हेक्टेयर)

फसल	1982-83	1983-84	1984-85
1. चावल खरीफ	12.61	13.11	13.84
जायद	12.61	13.11	13.84
2. मक्का खरीफ	15.89	13.30	19.38
जायद	-	10.04	15.21
3. ज्वार	4.12	2.13	8.59
4. बाजरा	8.70	6.05	11.42
5. महुवा	-	-	-
6. सांवा खरीफ	-	-	-
जायद	-	7.24	-
7. कोदो	-	-	-
8. काकून	-	-	-
9. कुटकी	-	-	-
10. गेहूं	22.65	24.87	25.33
11. जौ	14.90	16.32	16.00
12. उर्द खरीफ	4.89	4.03	2.36
जायद	-	3.79	4.82
13. मूंग खरीफ	1.79	1.85	1.90
जायद	5.79	3.80	3.48
14. मसूर	5.76	4.88	5.78
15. मोठ	-	1.48	1.96
16. चना	8.60	8.20	9.16
17. मटर	14.63	14.37	10.17
18. अरहर	7.82	7.56	13.29

17- कृषकः

₹. में।

फसल	1982-83	1983-84	1985-85
	2	3	4
19. लहसुन तथा सरसों	5.05	7.08	7.64
20. अलसी	-	-	-
21. तिल	0.52	0.95	0.59
22. गन्ना	584.88	540.16	528.08
23. रैडी	-	5.45	-
24. मूंगफली	2.86	7.35	4.21
25. तम्बाकू	-	10.98	11.99
26. कपास	1.50	0.86	1.78
27. जूट	16.75	-	19.78
28. तनई	4.97	5.24	5.33
29. हल्दी	-	-	-
30. आलू	238.51	223.50	227.56

18. जनपद में विकास छांडवार सिंचाई साधनों एवं स्रोतों की
मार्च 1986 की संख्या ।

वर्षा/जिला/ विकास छांड	नहरों की लम्बाई कि.मी.	राजकीय नलकूप संख्या	कुल पक्के कूप संख्या	निजी लघु रहट संख्या	सिंचाई भू-स्तरीय स्रोत पर लघु पम्प सेट	बोरिंग पर लघु पम्पसेट
1	2	3	4	5	6	7
1983-84	648	290	4480	1188	514	16339
1984-85	648	297	4480	1188	514	17286
1985-86	648	292	4480	1188	515	18191
<u>विकास छांडवार 1985-86</u>						
1. गढमुक्तेवर	72	43	288	44	45	2533
2. सिम्हावली	12	31	413	86	120	2919
3. हापुड	12	73	1114	53	50	1802
4. भोजपुर	111	23	173	108	40	1752
5. धौलाना	24	22	221	154	19	2148
6. मुरादनगर	156	11	661	122	34	1496
7. रजापुर	56	29	180	6	-	1180
8. लोनी	53	25	495	37	55	954
9. बिसरजा	24	15	517	292	96	2142
10. दादरी	28	20	409	286	56	1265
योग ग्रामीण	548	292	4480	1188	515	18191
समस्त नगरीय	100	-	-	-	-	-
योग जनपद	648	292	4480	1188	515	18191

जिला 18 की सूचनाएँ सहायक अभियन्ता लघु सिंचाई गीज्याबाद के
रा प्रेषित सूचनाएँ पर आधारित है ।

18- क्रमशः

विकास छांड	निजी नलकूप संख्या	पर्वतीय क्षेत्र में		
		बंधी ॥ है. ॥	होज ॥ स. ॥	गल ॥ कि.मी. ॥
	8	9	10	11
1983-84	12363	-	-	-
1984-85	12866	-	-	-
1985-86	13381	-	-	-
<u>विकास छांडवार 1985-86</u>				
1. गढ मुक्तेश्वर	1198	-	-	-
2. सिम्हावली	1722	-	-	-
3. हापुड	3751	-	-	-
4. भोजपुर	1377	-	-	-
5. धौलाना	598	-	-	-
6. मुरादनगर	1443	-	-	-
7. रजापुर	1217	-	-	-
8. लोनी	961	-	-	-
9. बिसरछा	619	-	-	-
10. दादरी	495	-	-	-
योग ग्रामीण	13381	-	-	-
समास्त नगरीय	-	-	-	-
योग जनपद	13381	-	-	-

19-जनपद में क्रियात्मक जोतो की आकार वर्गानुसार
संख्या एवं क्षेत्रफल कृषि गणना 1980-81

विकास खंड/जनपद	आकार वर्ग हेक्टेयर			
	1.0 हे. से कम		1.0 से 2.00	
	संख्या	क्षेत्रफल हे.।	संख्या	क्षेत्रफल हे.।
1	2	3	4	5
1. गढमुक्तेश्वर	14439	5574	3972	5368
2. सिम्भावली	11347	5513	3823	5420
3. हापुड	11415	6702	5130	6818
4. भोजपुर	14393	3413	2684	3808
5. धौलाना	15453	4521	3539	4584
6. भुरादनगर	9842	3210	2701	3611
7. रजपुर	5250	2446	2103	2713
8. लोनी	8247	4012	2840	3920
9. बिसरखा	6438	2346	2257	3239
10. दादरी	5685	1505	1825	2268
योग जनपद	102509	39242	30874	41749

टिप्पणी :- जोतो के आकार की सूचना प्रभाग से प्राप्त सूचना से भिन्न है क्योंकि यह सूचना जनपद स्तर पर तैयार आंकड़ों से प्रकाशित की जा रही है ।

19- कृषिगतः

विकास खांड/जनपद	आकार वर्ग हेक्टेयर।			
	2.0 से 3.0		3.0 से 5.0	
	संख्या	क्षेत्रफल हे.।	संख्या	क्षेत्रफल हे.।
1	6	7	8	9
1. गढ़मुक्तेश्वर	1129	3286	1000	3617
2. सिम्भावली	1216	3458	1031	3782
3. हापुड	1721	4848	1403	5393
4. भोजपुर	886	2209	778	3163
5. धौलाना	1145	3206	975	2763
6. पुरादनगर	826	2273	813	3652
7. रजापुर	609	1630	632	2748
8. लोनी	1004	2770	875	3496
9. बिसरखा	2302	6546	1363	6919
10. दादरी	1797	5259	1260	5472
योग जनपद	12635	35485	10138	41005

19- कृषि:

विकास खंड/जनपद	आकार वर्ग हेक्टेयर			
	5.0 हे. से अधिक		योग	
	संख्या	क्षेत्रफल	संख्या	क्षेत्रफल
1	10	11	12	13
1. गढमुक्तेश्वर	501	2630	21041	20475
2. सिम्भावली	352	2644	16769	20817
3. हापुड	470	3316	20139	27077
4. भोजपुर	437	2023	19178	14616
5. धौलाना	544	2494	21656	17568
6. पुरादनगर	517	2569	14699	15315
7. रजापुर	283	1981	8877	11518
8. लोनी	424	3478	13390	17676
9. बिसरखा	773	3507	13133	22557
10. दादरी	544	2498	11119	17002
योग जनपद	4845	27140	161001	184621

20-जनपद में विकास खांडवार कृषि यंत्र एवं उपकरण ःपशुगणना 1982ः

विकास खांड/जनपद का नाम	हल लकड़ी के	हल लौहे के	उन्नत हैरो तथा कल ट्रिक्टर	उन्नत ट्रेलिंग मशीन
1	2	3	4	5
1972	-	-	-	-
1978	-	-	-	-
1982	55982	11015	8491	6520
विकास खांडवार				
1. गढमुक्तेश्वर	8017	1120	723	1090
2. सिम्भावली	2453	373	414	386
3. हापुड	4365	683	640	1177
4. भोजपुर	8461	3321	1121	416
5. धौलाना	3795	487	441	462
6. मुरादनगर	8317	1417	1121	890
7. रजापुर	5238	1396	659	432
8. लोनी	2273	1510	1692	64
9. बिसरख	7335	535	1006	1089
10. दादरी	5225	115	248	457
योग ग्रामीण	55479	10957	8065	6463
योग नगरीय	503	58	426	57
योग जनपद	55982	11015	8491	6520

कृषि गणना वर्ष 1972 तथा 1978 को सूचनाएं जनपद मेरठ तथा जनपद बुलन्दशहर की सूचनाओं में सम्मिलित है क्योंकि इस जनपद का सृजन 7 नवम्बर 1976 ई. को हुआ था तत्पश्चात ही संख्याधिकारी कार्यालय की स्थापना हुई ।

20- कृषि :

विकास खंड/जनपद	स्प्रेयर	उन्नत बुआई कृषि यंत्र	टैक्टर
1	6	7	8
1972	-	-	-
1978	-	-	-
1982	1023	3889	3691
विकास खंडवार			
1. गढमुक्तेश्वर	36	828	539
2. सिम्भावली	7	408	240
3. हापुड	57	252	501
4. भोजपुर	204	252	458
5. धौलाना	65	14	177
6. सुरादनगर	93	172	456
7. रजापुर	482	117	334
8. लोनी	20	25	267
9. बिसरखा	51	1295	503
10. दादरी	-	400	170
योग ग्रामीण	1015	3763	3645
योग नगरीय	8	126	46
योग जनपद	1023	3889	3691

21-जनपद में विनास खंडवार उर्वरक वितरण (मी. टन)

वर्ष/जिला/विकास खंड	नाईट्रोजन	फास्फेटिक	पोटाश	कुल	प्रति हेक्टर उर्वरक का उपभाग (कि. ग्राम)
1	2	3	4	5	6
1982-83	22537	6063	2410	31010	100
1983-84	24792	6327	2084	33203	106
1984-85	28314	5051	1485	34850	111
<u>विकास खंडवार (1984-85)</u>					
1. गढ़मुक्तेश्वर	3159	575	137	3871	113
2. सिम्भावली	4054	651	194	4899	162
3. हापुड	6582	1435	393	8410	172
4. भोजपुर	3762	654	184	4600	161
5. धौलाना	1122	152	101	1375	45
6. मुरादनगर	3173	595	155	3923	142
7. रजापुर	2524	320	77	2921	124
8. लोनी	937	169	84	1190	49
9. बिसरख	894	151	80	1125	28
10. दादरी	2107	349	80	2536	93
योग जनपद	28314	5051	1485	34850	111

22-जनपद में विकास खांडवार कृषि से सम्बंधित कुछ मुख्य सुविधायें
 वर्ष 1985-86

विकास खांड	बीज गोदाम उर्वरक भण्डार		कीटनाशक डिपो		शीत भण्डार	
	संख्या	क्षमता	संख्या	क्षमता	संख्या	क्षमता
1983-84	113	12264	11	465	33	268259
1984-85	143	15280	11	465	31	117627
1985-86	155	21525	11	767	31	110709
<u>विकास खांडवार 1985-86</u>						
1. गढमुक्तेश्वर	22	2563	-	-	-	-
2. सिम्हावली	12	3730	1	45	1	1015
3. डोण्ड	19	4100	-	-	1	2241
4. भोजपुर	15	1180	1	50	-	-
5. धौलाना	18	1630	1	30	1	2000
6. मुरादनगर	18	2100	-	-	-	-
7. रजापुर	7	650	1	54	1	1534
8. लोनी	9	857	-	-	-	-
9. बिसरख	10	930	1	60	-	-
10. दादरी	12	1310	-	-	-	-
योग ग्रामीण	142	19050	5	239	4	6790
समस्त नगरीय	13	2475	6	528	27	103919
योग जनपद	155	21525	11	767	31	110709

दो शीत भण्डार गत वर्ष बन्द हो गये हैं ।

23-जनपद में खाद्यान्न भंडारों की संख्या एवं क्षमता

जनपद	SSIS	SF	1983-84		1984-85		1985-86	
			संख्या	क्षमता मै. टन	संख्या	क्षमता मै. टन	संख्या	क्षमता मै. टन
	SSIS	SF	1	2	3	4	5	6
1. भारतीय खाद्य निगम			139	135925	136	146946	154	198460
2. वेयर हाउसिंग कारपोरेशन			-	-	-	-	-	-
3. राज्य सरकार			18	74103	18	74103	18	7408x
4. अज्ञात			-	-	-	-	-	-
5. अन्य			-	-	-	-	-	-

भारतीय खाद्य निगम को सूचना में भंडारण की क्षमता में दिल्ली एवं खुली दोनों की क्षमता सम्मिलित है।
x संशोधित

1. पशुपालन तथा मत्स्य

24-जनपद में विकास खांडवार पशुधन एवं कुक्कुट आदि पक्षियों की संख्या 1 पशुगणना 19821

विकास खांड/ जनपद	गौ जातीय 1देशी 1			कुल
	उवर्ष से अधिक के नर	उवर्ष से अधिक के मादा	बछड़े एवं बछिया	
1	2	3	4	5
1972 x	-	-	-	-
1978	93849	32955	31196	158000
1982	88094	42430	44676	175200
<u>विकास खांडवार 1982</u>				
1. गढमुक्तेश्वर	11285	4695	4701	20681
2. सिम्भावली	2934	1224	801	4959
3. हापुड	8182	4060	3572	15814
4. भोजपुर	9890	4606	5027	19523
5. धौलाना	9170	4323	3110	16603
6. मुरादनगर	9620	5095	8301	23016
7. रजापुर	6848	2408	3957	13213
8. लोनी	7657	5754	5882	19293
9. बिसरखा	12421	5641	4981	23043
10. दादरी	8454	2423	2172	13049
योग ग्रामीण	86461	40229	42504	169194
समस्त नगरीय	1633	2201	2172	6006
योग जनपद	88094	42430	44676	175200

x वर्ष 1972 ई. में इस जनपद का सृजन नहीं हुआ था अतः इस अवधि की सूचना को डैश कर दिया गया है। पशुगणना के आंकड़े जनपद से प्राप्त आंकड़ों के आधार पर प्रकाशित किये गये हैं।

24 - क्रमशः

विकास खंड/ जनपद	गौ जातीय क्रासब्रीड 2-1/2वर्ष से अधिक आयु के नर	दोगला 2-1/2वर्ष से बछड़े एवं अधिक आयु बाधिया की मादा	दोगला जातीय बछड़े एवं बाधिया	कुल	कुल गौ जातीय स्तम्भ+5+6
1	6	7	8	9	10
1972 x	-	-	-	-	-
1978 x	-	-	-	-	-
1982	712	815	789	2316	177516
<u>विकास खंडवार 1982</u>					
1. गढमुक्तेश्वर	324	171	144	639	21320
2. सिम्भावली	5	3	3	11	4970
3. डापुड	29	171	149	349	16163
4. भोजपुर	14	60	84	158	19681
5. धौलाना	24	39	39	102	16705
6. मुरादनगर	8	15	* 33	56	23072
7. रजापुर	-	5	5	10	13223
8. लोनी	3	14	5	22	19315
9. खिसरख	34	22	27	83	23126
10. दादरी	233	42	51	326	13375
योग ग्रामीण	674	542	540	1756	170950
समस्त नगरीय	38	273	249	560	6566
योग जनपद	712	815	789	2316	177516

x वर्ष 1978 स्तम्भ 6 से 9 की सूचनाएँ स्तम्भ 2 से 5 की सूचना में सम्मिलित है।

24- क्रमगतः

विकास खंड/ जनपद	महिष जातीय 3 वर्ष से अधिक के नर	3 वर्ष से अधिक मादा	पडवा एवं पडिया	कुल
1	11	12	13	14
1972	-	-	-	-
1978	39621	177783	104253	321657
1982	52192	212641	148255	413088
<u>विकास खंडवार 1982</u>				
1. गदमुक्तेश्वर	7044	24024	18288	49356
2. सिम्भावली	3168	9832	6067	19067
3. हापुड	6212	24006	18455	48673
4. भोजपुर	7065	22697	16242	46004
5. धौलाना	4851	19513	11756	36120
6. सुरादनगर	7132	17282	14761	39175
7. रजापुर	4820	15645	10038	30503
8. लोनी	3961	20463	10314	34738
9. बिसरखा	3831	31454	21406	56691
10. दादरी	2802	17386	13133	33321
योग ग्रामीण	50886	202302	140460	393648
स्मस्त्र नगरीय	1306	10339	7795	19440
योग जनपद	52192	212641	148255	413088

24 क्रमगत:

विकास खंड/ जनपद	भैंसें देशी	भैंडे क्रासब्रीड	कुल भैंडे	कुल बकरा शेव बकरिया	कुल घोड़े शेव टट्टू
1	15	16	17	18	19
1972 x	-	-	-	-	-
1978	-	-	3300	17111	2614
1982	4287	82	4369	38593	6855
<u>विकास खंडवार 1982</u>					
1. गढमुक्तेश्वर	341	27	368	3402	42
2. सिम्हावली	86	-	86	1125	108
3. हापुड	370	12	382	4102	488
4. भोजपुर	466	31	497	4416	387
5. धौलाना	132	6	138	3757	206
6. सुरादनगर	409	-	409	8339	3641
7. रजापुर	772	-	772	3640	230
8. लोनी	381	-	381	1199	473
9. बिसरख	912	-	912	2538	201
10. दादरी	36	6	42	1790	193
योग ग्राभीण	3905	82	3987	34308	6049
समस्त नगरीय	382	-	382	4285	806
योग जनपद	4287	82	4369	38593	6855

x वर्ष 1978 ई. में स्तम्भ 15 व 16 की सुचना स्तम्भ 17 में सम्मिलित है।

24- कृषिपशु:

विकासखण्ड/ जनपद	सुअर देशी सुअर	सुअर क्रॉस	कुल सुअर	अन्य पशु	कुल पशु
1	20	21	22	23	24
1972	-	-	-	-	-
1978	-	-	13596	7207	523485
1982	24924	3319	28243	39105	707769
<u>विकास खण्डवार 1982</u>					
1. गढमुक्तेश्वर	1775	297	2072	6776	83336
2. सिम्भावली	902	23	925	2169	28530
3. हापुड	3221	-	3221	912	73941
4. भोजपुर	3848	176	4024	-	75009
5. धौलाना	1205	285	1490	6382	64798
6. सुराद्वार	7981	-	7981	4531	87148
7. रजापुर	1800	168	1968	854	51190
8. लोनी	514	2074	2588	4399	63093
9. बिसरखा	1224	106	1330	7308	92106
10. दादरी	1046	132	1178	3693	53592
योग ग्राामीण	23516	3261	26777	37024	672743
समस्त नगरीय	1408	58	1466	2081	35026
योग जनपद	24924	3319	28243	39105	707769

1978 ई. में स्तम्भ 20, 21 की सूचना स्तम्भ 22 में सम्मिलित है ।

24-कर्मणः

विकास खांड/ जनपद	कुल पूर्ण पुंगिया एवं चूजे	अन्य कुक्कुट	कुल कुक्कुट
1	25	26	27
1972	-	-	-
1978	49474	14527	64001
1982	62410	2081	64491
<u>विकास खांडवार 1982</u>			
1. गढमुक्तेश्वर	7431	409	7840
2. सिम्भावली	4003	98	4101
3. हापुड	5223	988	6211
4. भोपजुरु	5566	175	5741
5. धौलाना	5417	60	5477
6. मुरादनगर	8618	-	8618
7. रजापुर	3271	43	3314
8. लोनी	2205	7	2212
9. बिसरखा	12699	65	12764
10. दादरी	2017	16	2033
योग ग्रामीण	56450	1861	58311
समस्त नगरीय	5960	220	6180
योग जनपद	62410	2081	64491

25-जनपद में विकास खांडवार पशु चिकित्सा एवं
अन्य सेवायें ।

वर्ष/जिला विकास खांड	पशु चिकित्सालय	पशु धन विकास केन्द्र	कृत्रिम गर्भाधान एवं उप केन्द्र	पशु प्रजनन फार्म	भेड विकास केन्द्र
1	2	3	4	5	6
1983-84	16	60	63	1	-
1984-85	16	60	63	1	-
1985-86	16	60	63	1	-
<u>विकास खांडवार 1985-86</u>					
1. गढमुक्तेश्वर	-	8	8	-	-
2. सिम्भावली	1	10	6	-	-
3. हापुड	-	14	12	1	-
4. भोजपुर	1	4	4	-	-
5. धौलाना	2	4	4	-	-
6. सुरादनगर	-	4	4	-	-
7. रजापुर	1	4	4	-	-
8. लोनी	-	7	7	-	-
9. बिसरख	2	2	2	-	-
10. दादरी	-	3	3	-	-
योग ग्रामीण	7	60	54	1	-
समस्त नगरीय	9	-	9	-	-
योग जनपद	16	60	63	1	-

25- क्रमगतः

वर्ष/जिला/ विकासखंड	सुअर केन्द्र	विकास पिगरी यूनिट	पोल्डी यूनिट
1983-84	2	-	1
1984-85	2	-	1
1985-86	2	-	1
<u>विकास खंडवार 1985-86</u>			
1. गढमुक्तेश्वर	-	-	-
2. सिम्भावली	-	-	1
3. हापुड	-	-	-
4. भोजपुर	-	-	-
5. धौलाना	-	-	-
6. मुरादनगर	-	-	-
7. रजापुर	-	-	-
8. लोनी	1	-	-
9. बिसरख	-	-	-
10. दादरी	-	-	-
योग ग्राामीण	1	-	1
समस्त नगरीय	1	-	-
योग जनपद	2	-	1

26- सत्त्वय पालन

वर्ष/जिला/विकास खंड	विभागीय जलाशयों का क्षेत्रफल हे.	उत्पादन कुं.	अंगुलिकाओं का वितरण [हजार रु.]
1	2	3	4
1983-84	126.00	15.00	795.00
1984-85	126.00	30.00	1003.00
1985-86	126.00	30.00	1008.00
<u>विकासखंडवार 1985-86</u>			
1. गढमुक्तेश्वर	-	-	79.00
2. सिम्भावली	17.00	-	80.00
3. हापुड	-	-	160.00
4. भोजपुर	-	-	55.00
5. धौलाना	74.00	30.00	196.00
6. मुरादनगर	-	-	123.00
7. रजापुर	35.00	-	51.00
8. लोनी	-	-	40.00
9. बिसरख	-	-	54.00
10. दादरी	-	-	170.00
योग ग्रामीण	126.00	30.00	1008.00
समस्त नगरीय	-	-	-
योग जनपद	126.00	30.00	1008.00

27-जनपद में विकास ङंडवार प्रारम्भिक कृषि ङण सहकारी समितियां

वर्ष/जिला/ विकास ङंड	संख्या	सदस्यों की सं.	अंशपूजी ₹000₹	कार्यशील पूजी ₹000₹	जमा धनराशि ₹000₹
1	2	3	4	5	6
1983-84	76	121742	10996	71633	4848
1984-85	76	128299	11624	78348	5116
1985-86	76	133425	12239	79319	5131
विकास ङंडवार 1985-86					
1. गढमुक्तेश्वर	13	13913	1603	10310	831
2. सिम्नावली	5	14110	1395	9379	1013
3. हापुड	8	21329	2390	11001	932
4. भोजपुर	7	19910	1213	6419	219
5. धौलाना	11	12419	969	9100	517
6. मुरादनगर	11	11979	990	7321	461
7. रजापुर	4	7519	639	6390	417
8. लोनी	5	7411	771	5593	232
9. बिस्तरस	5	10513	1203	7329	236
10. दादरी	7	14322	1066	6477	273
योग ग्रामीण	76	133425	12239	79319	5131
समस्त नगरीय	-	-	-	-	-
योग जनपद	76	133425	12239	79319	5131

27- क्रमशः

वर्ष/ जिला/ विकास डां.	वर्ष में वितरित रूपा अल्पकालीन	वर्ष में वितरित रूपा समष्टिकालीन	ग्रामीणों के अंतर्गत गांवों की संख्या	भूमि विकास बैंक द्वारा वितरित दी कालीन रूपा 10000	सहकारी बैंक की शाखाएँ सं. 1
1	7	8	9	10	11
1983-84	49668	3777	709	8347	12
1984-85	49186	1922	709	8875	13
1985-86	56623	1696	704	6059	13
विकास खंडवार 1985-86					
1. गढमुक्तेश्वर	9010	617	78	1104	-
2. सिम्भावली	7519	109	75	515	1
3. हापुड	11825	131	105	210	-
4. भोजपुर	6115	125	59	823	-
5. धौलाना	2419	-	68	972	-
6. मुरादनगर	5920	-	61	377	-
7. रजापुर	2719	-	46	289	-
8. लोनी	2710	-	57	415	-
9. बिसरख	4113	229	91	551	-
10. दादरी	4273	485	64	803	-
योग ग्रामीण	56623	1696	704	6059	1
समस्त नगरीय	-	-	-	-	12-
योग जनपद	56623	1696	704	6059	13

भूमि विकास बैंक द्वारा स्तम्भ 10 वितरित रूपा केवल अल्प सिंचाई कार्यों के लिए पदोन्नत किया गया है इसके अतिरिक्त 5378 हजार रु. का रूपा अन्य कार्यों के लिए भी वितरित किया गया है ।

तालिका 23-जनपद में अन्य सहकारी समितियां

सद	1983-84	1984-85	1985-86
1	2	3	4
1- अग्र-विक्रय सहकारी समितियां			
1.1 संख्या	4	4	4
1.2 सदस्यता	15120	15218	14971
1.3 वर्ष में लेन देन की गयी वस्तुओं का मूल्य ₹000रु०	13325	14129	19319
2-संयुक्त कृषि समितियां			
2.1 संख्या	15	18	19
2.2 सदस्यता	388	391	391
2.3 समितियों के अन्तर्गत क्षेत्र हे०	638.08	638.08	543.33
3- प्रारम्भिक दुग्ध उत्पादन सहकारी समितियां			
3.1 संख्या	170	170	170
3.2 सदस्यता सं०	-	-	-
3.2 कार्यशील पूंजी ₹रु०	-	-	-
3.4 वर्ष में विक्रय किये गये उत्पादन का मूल्य ₹000रु०	-	-	-
4- मत्स्य सहकारी समितियां			
4.1 संख्या	3	3	3
4.2 सदस्यता संख्या	91	91	91
4.3 कार्यशील पूंजी ₹000रु०	-	-	-
4.4 वर्ष में विक्रय किये गये मत्स्य का मूल्य ₹000रु०	-	-	-
5- बुनकरों की प्रारम्भिक औद्योगिक सहकारी समितियां			
5.1 संख्या	37	37	37
5.2 सदस्यता संख्या	1195	1195	1195
5.3 कार्यशील पूंजी ₹000रु०	468.725	483.000	519.950
5.4 वस्त्र उत्पादन वर्ष में मात्रा	4717.75	5218.20	5290.46
मूल्य	39559.2	42139.3	64737.13

1	2	3	4
6- प्रारम्भिक औद्योगिक सहकारी समितियां			
6.1 संख्या	-	-	-
6.2 सदस्यता {सं.}	-	-	-
6.3 कार्यशील पूंजी {000रु}	-	-	-
6.4 वर्ष में विपणित उत्पादों का मूल्य {000रु}	-	-	-
7- x गुन्ना सहकारी समितियां			
7.1 संख्या	3	3	4
7.2 सदस्यता	54102	54939	54462
7.3 क्रियाशील पूंजी {000रु}	6801.624	6672.846	6786.709
7.4 वर्ष में वृण वितरण वस्तु के रूप में {000रु}	17627.989	18852.100	19531.295

3. दुग्ध उत्पादन सहकारी समितियों की सूचना अनुपलब्ध है।

तालिका-29 जनपद में सहकारी बैंक एवं भूमि विकास बैंक
 § 30 जून की स्थिति §

मद	1983-84	1984-85	1985-86
1	2	3	4
1- जिला सहकारी बैंक			
1.1 शाखाएँ	12	13	13
1.2 सदस्यता	75	114	119
1.3 हिस्सा पूंजी ₹000रु0	119	5749	6505
1.4 क्रियाशील पूंजी ₹000रु0	4398	134091	171639
1.5 वितरित ऋण ₹000रु0			
1.5.1 अल्पकालीन ऋण	48668	33743	56837
1.5.2 मध्यकालीन	49186	2837	3255
2- भूमि विकास बैंक			
2.1 शाखाएँ	4	4	4
2.2 सदस्यता	1122	17479	18112
2.3 हिस्सा पूंजी ₹000रु0			
2.4 क्रियाशील पूंजी ₹000रु0			
2.5 वितरित ऋण ₹000रु0	45977	46506	40032

नोट- जिला सहकारी बैंक का गठन वर्ष 1984 में हुआ है इससे पूर्व जिला सहकारी बैंक बुलन्दशहर तथा मेरठ द्वारा ऋण वितरण कार्य किया जा रहा था ।

2. भूमि विकास बैंक की हिस्सा पूंजी तथा क्रियाशील पूंजी प्रदेशीय स्तर पर पूल है ।

30. जनपद में विकास खांडवार औद्योगिकरण की प्रगति

वर्ष/जिला/ विकास खांडार	कारखाना अधिनियम 1948 के अन्तर्गत पंजीकृत कारखाने				प्रति औद्यो गिक श्रमिक एवं कर्म चारियों पर औ द्योगिक उत्पादन का मूल्य	लघु औद्योगिक इकाई में उद्योग निदेशालय के अन्तर्गत निवीधत संख्या कार्यरत व्यक्ति	
	कार्यरत कारखाने	कारखाने जिनसे रिटर्न प्राप्त हुए	औसत दैनिक श्रमिक एवं कर्मचा रियों की सं.	उत्पादन का मूल्य 000रु.		संख्या	कार्यरत व्यक्ति
1	2	3	4	5	6	7	8
1981-82	633	616	60455	8260700	136642	240	2528
1982-83	752	720	660*3	9828000	148700	1713	25644
1983-84	812	771	62549		118314	1343	8405
विकास खांडवार	1983-84			10103600			
1. गढमुक्तेश्वर	x	1	51	x	28725	7	29
2. सिम्हावली	x	3	2186	x	97287	18	75
3. हापुड	x	3	96	x	295323	22	107
4. भोजपुर	x	2	41	x	79927	22	107
5. धौलाना	x	-	-	x	x	10	38
6. मुरादनगर	x	1	192	x	206005	34	195
7. रजापुर	x	5	1514	x	188775	12	62
8. लोनी	x	8	338	x	82062	50	274
9. बिसरखा	x	139	4149	x	155811	485	2133
10. दादरी	x	12	1065	x	84013	32	121
योग ग्रामीण	x	174	9682	x	160525	682	3141
योग नगरीय	x	597	52867	x	161715	661	5264
योग जनपद	812	771	62549	10103600		1343	8405

118314

31. जनपद में औद्योगिक आसंस्थान

मद	1983-84	1984-85	1985-86
1	2	3	4
1. आसंस्थानों की संख्या	2	2	2
2. शौडों की संख्या	1113	1113	1118
2.1 आवंटित	1015	1069	1073
2.2 कार्यरत	531	576	580
3. प्लाटों की संख्या	3487	3619	3621
3.1 आवंटित	3403	3573	3575
3.2 कार्यरत	2008	2530	2532
4. रोजगार में लगे व्यक्तियों की संख्या	8960	9365	9665
5. उत्पादन {000रु.}	774000	813000	816000

-77-08A

7-सामान्य शिक्षा

32- जनपद में विकास छांडवार मान्यता प्राप्त शिक्षा संस्थानों में

वर्ग/जिला	1	2	3	4
विकास छांड	जूनियर बेसिक स्कूल सम्मिलित	1	2	3
				कुल
1983-84	871		178	34
1984-85	871		178	34
1985-86	872		178	34
विकास छांडवार 1985-86				
1. गढमुक्तेश्वर	77		18	1
2. सिन्धुवावली	71		9	4
3. हाफुड	106		17	3
4. धान्जपुर	105		13	8
5. धातौलाना	61		9	1
6. मुरादनगर	78		21	6
7. रजापुर	63		14	6
8. लोनी	69		10	5
9. विसरछा	89		14	1
10. दादरी	57		9	1
योग ग्रामीण	776		129	26
योग नगरीय	96		49	8
योग जनपद	872		178	34

32-कृमशः :

वर्ष/जिला/विकास डांड	हाई स्कूल तथा इंटर मीडिएट विद्यालय		महाविद्यालय	विश्व विद्यालय
	कुल	बारिका		
1	5	6	7	8
1983-84	110	20	13	-
1984-85	110	20	13	-
1985-86	120	24	13	-
विकास डांडवार 1985-86				
1. गढमुक्तेश्वर	5	-	-	-
2. सिमगावली	6	-	1	-
3. हापुड	11	-	-	-
4. भाोजपुर	2	1	-	-
5. धौलाना	6	2	-	-
6. मुरादनगर	9	2	-	-
7. रजापुर	9	1	-	-
8. लोनी	9	1	-	-
9. बिसरडा	13	1	1	-
10. दादरी	6	-	-	-
योग ग्रामीण	74	7	2	-
योग नगरीय	46	17	11	-
योग जनपद	120	24	13	-

33- जनपद में विकास छांडवार मान्यता प्राप्त शिक्षण संस्थाओं में
स्तर वार विद्यार्थी

क्रमा. जिला/विकास छांड	कक्षा 1 से 5 तक			
	छात्र		छात्राएँ	
	कुल	अनु.जाति/ जनजाति	कुल	अनु.जाति/ जनजाति
1	2	3	4	5
1983-84	104756	19600	49275	6776
1984-85	111844	24418	56486	9507
1985-86	115409	33478	58962	9856
विकास छांडवार 1985-86				
1. गडमुक्ताेश्वर	10630	2190	4690	850
2. सिम्भगावली	7980	1720	2802	840
3. हापुड	15530	4830	7580	1280
4. भोजपुर	8490	1880	5109	1302
5. धौलाना	7600	1770	2914	500
6. सुरादनगर	7200	2113	4780	902
7. रजापुर	8100	1200	3205	780
8. लोनी	9290	9345	5879	650
9. बिखरवा	10590	1620	3830	482
10. दादरी	8219	1580	4992	630
योग ग्रामीण	93779	28248	46072	8216
समस्त नगरीय	21630	5230	12890	1640
योग जनपद	115409	33478	58962	9856

33- क्रमशः

वर्ष/जिला/ विकास छांड	कक्षा 6 से 8 तक			
	छात्र		छात्राएँ	
	कुल	अनु.जाति जनजाति	कुल	अनु.जाति/ जनजाति
1	6	7	8	9
1983-84	53149	8524	17108	2097
1984-85	52842	9425	19081	3514
1985-86	56718	10326	21343	4813
विकास छांडवार 1985-86				
1. गढमुक्तेश्वर	5892	785	1421	310
2. सिम्तावली	3580	790	856	290
3. हापुड	8630	1122	2311	285
4. भोजपुर	2933	581	1297	292
5. धौलाना	3200	486	885	197
6. मुरादनगर	7100	1002	3507	490
7. रजापुर	8932	1457	4580	515
8. लोनी	2741	590	1800	290
9. बिपरछा	4225	700	690	702
10. दादरी	5300	1326	850	417
योग ग्रामीण	52533	8839	19197	3788
योग नगरीय	4185	1487	3146	1025
योग जनपद	56718	10326	21343	4813

33- क्रमशः

वर्ष/जिला/ विकास छांड	कक्षा 9 से 12 तक			
	छात्र		छात्राएँ	
	कुल	अनु.जाति/ जनजाति	कुल	अनु.जाति/ जनजाति
1	10	11	12	13
1983-84	40492	5419	14238	952
1984-85	42475	5546	14626	1003
1985-86	42962	5657	15460	1040
<u>विकास बिंडवार 1985-86</u>				
1. गढमुक्तेश्वर	2260	345	261	40
2. सिम्तावली	2302	271	259	33
3. हापुड	4283	624	1862	95
4. भोजपुर	686	72	367	34
5. भौलाना	2056	369	356	52
6. मुरादनगर	4602	491	962	44
7. रजापुर	3369	372	1987	82
8. लोनी	1956	243	354	46
9. बिसरछा	3058	136	106	15
10. दादरी	3527	218	209	34
योग ग्रामीण	28099	3141	6723	475
समस्त नगरीय	14863	2516	8737	565
योग जनपद	42962	5657	15460	1040

वर्ष/विजला/विकास डांड	डिग्री कक्षाएँ			
	छात्र कुल	अनु.जाति/जनजाति	छात्राएँ कुल	अनु.जाति/जनजाति
!	14	15	16	17
1983-84	12412	1041	2984	-
1985-85	12441	1053	3005	-
1985-86	12472	1064	3026	-
<u>विकास डांडवार 1985-86</u>				
1. गढमुक्तेश्वर	-	-	-	-
2. सिन्हावली	612	49	-	-
3. हापुड	-	-	-	-
4. भाजपुर	-	-	-	-
5. धर्मलाना	-	-	-	-
6. सुरादनगर	-	-	-	-
7. रजापुर	-	-	-	-
8. लोनी	-	-	-	-
9. बिस्हरडा	24	-	-	-
10. दादरी	-	-	-	-
योग ग्रामीण	636	49	-	-
कुल कुल	11836	1015	3026	-
योग जनपद	12472	1064	3026	-

34- जनपद में विकास छांडवार मान्यता प्राप्त शिक्षा संस्थाओं में शिक्षक

वर्ष/जिला/ विकास छांड	जूनियर बेसिक स्कूल		सीनियर बेसिक स्कूल	
	कुल	स्त्रियाँ	कुल	स्त्रियाँ
1	2	3	4	5
1983-84	3778	1633	1122	349
1984-85	3724	1530	1599	392
1985,86	3703	1517	1599	392
<u>विकास छांडवार 1985-86</u>				
1. गढमुक्तेश्वर	398	179	218	60
2. सिम्हावली	348	190	205	60
3. हापुड	394	186	124	25
4. भागेजपुर	338	118	134	40
5. धौलाना	372	173	100	40
6. सुरादनगर	332	119	98	61
7. रजापुर	250	123	94	61
8. लोनी	362	138	190	-
9. बिकरछा	241	103	185	-
10. दादरी	270	67	126	-
प्रोग ग्रामीण	2307	1396	1474	347
प्रमस्त नगरीय	396	121	125	45
प्रोग जनपद	3703	1517	1599	392

नोट- गत वर्ष से शिक्षकों की संख्या इस कारण कम है कि कुछ विद्यालयों में शिक्षकों के पद रिक्त चल रहे हैं तथा सेवानिवृत्त हुये हैं नई नियुक्तियाँ अभी नहीं हुई हैं।

34- जनपद में विकास छांडवार मान्यता प्राप्त शिक्षा संस्थाओं में शिक्षाक ।

वर्ष/जिला/ विकास छांड	हायर सैकेन्ड्री स्कूल		महाविद्यालय		विश्वविद्यालय	
	कुल	स्त्रियां	कुल	स्त्रियां	कुल	स्त्रियां
1	6	7	8	9	10	11
1983-84	3147	684	446	70	-	-
1984-85	3159	696	447	70	-	-
1985-86	3208	755	454	70	-	-
<u>विकास छांडवार 1985-86</u>						
1. गढमुक्तेश्वर	129	-	-	-	-	-
2. सिन्धुवाकली	180	-	32	-	-	-
3. हापुड	590	-	-	-	-	-
4. धौजपुर	14	12	-	-	-	-
5. धौलाना	128	23	-	-	-	-
6. मुरादनगर	329	44	-	-	-	-
7. रजापुर	217	27	-	-	-	-
8. लोनी	132	23	-	-	-	-
9. बिसरखा	238	23 12	6	-	-	-
10. दादरी	130	-	-	-	-	-
योग ग्रामीण	2087	141	38	-	-	-
समस्त नगरीय	1121	614	416	70	-	-
योग जनपद	3208	755	454	70	-	-

36- जनपद में प्राथमिक शिक्षा संस्थान, औद्योगिक प्रशिक्षण संस्थान
शिक्षक प्रशिक्षण संस्थान तथा उनमें भाती

वर्ष	1983-84	1984-85	1985-86
1	2	3	4
1. प्राथमिक शिक्षण संस्थान {पौलिटैक्निक}			
1.1 संख्या	1	1	1
1.2 सीटों की संख्या	90	105	120
1.3 भाती	96	105	108
2. औद्योगिक प्रशिक्षण संस्थान			
2.1 संख्या	2	3	3
2.2 सीटों की संख्या	180	274	260
2.3 भाती	172	291	297
3. शिक्षक प्रशिक्षण संस्थान			
3.1 संख्या	3	3	3
3.2 सीटों की संख्या	182	220	195
3.3 भाती	-	-	-
3.3.1 पुरुष	30	43	21
3.3.2 महिला	155	169	174

पुरुष प्रशिक्षण संस्थान में चार सीटें रिक्त क्ल रही है ।

सार्वजनिक स्वास्थ्य एवं परिवार नियोजन

36. जनपद में एंथैपैथिक सिविल चिकित्सालय एवं औषाधालय

मद	1983-84	1984-85	1985-86
1. राजकीय सार्व जनिक	27	27	27
2. राजकीय विशेष	10	10	10
3. स्थानीय निकाय एवं नगरपालिका	2	2	2
4. सहायता प्राप्त निजी	-	-	-
5. असहायता प्राप्त निजी	3	3	3
6. आर्थिक सहायता प्राप्त	-	-	-

37- जनपद में विकास डांडवार एलोपैथिक चिकित्सा सेवा

वर्ष/जिला/ विकास डांड	चिकित्सालय एवं औषाधालय प्राथमिक स्वास्थ्य केन्द्र डांडवार	प्राथमिक स्वास्थ्य केन्द्र	समस्त में उपलब्ध शाय्याएँ
1	2	3	4
1983-84	32	10	479
1984-85	32	10	539
1985-86	32	10	686
विकास डांडवार 1985-86			
1. गढमुक्तेश्वर	1	-	4
2. सिम्भगावली	1	1	8
3. हापुड	1	-	4
4. भोजपुर	2	1	30
5. धौलाना	-	1	8
6. मुरादनगर	-	-	-
7. रजापुर	-	1	4
8. लोनी	1	-	4
9. बिस्तरडा	2	1	42
10. दादरी	2	-	14
योग ग्रामीण	10	5	118
योग नगरीय	22	5	568
योग जनपद	32	10	686

37-कृमशः

वर्ष/जिला/विकास छांड	समस्त कर्मचारी		
	डाक्टर	पैरामैडिकल कर्मचारी	अन्य
1	5	6	7
1983-84	86	119	105
1984, 85	101	121	105
1985-86	120	205	785
विकास छांडवार 1985-86			
1. गढमुक्तेश्वर	3	9	65
2. सिम्हावली	3	9	63
3. हापुड	1	3	72
4. भोजपुर	8	18	58
5. धौलाना	3	9	50
6. मुरादनगर	-	-	-
7. रजापुर	2	10	51
8. लोनी	1	11	52
9. विसरछा	8	16	59
10. दादरी	8	20	61
योग ग्रामीण	37	105	531
समस्त नगरीय	83	100	254
योग जनपद	120	205	785

स्तम्भ-7 में अस्पताल में कार्यरत कर्मचारियों के साथ परिवार कल्याण विभाग का स्टाफ भी सम्मिलित किया गया है।

38-जनपद में विकास खंडवार आयुर्वेदिक यूनानी एवं
होम्योपैथिक चिकित्सा सेवा ।

वर्ष/जिला/विकास खंड	आयुर्वेदिक		
	औषधालय एवं चिकित्सालय	उपलब्ध शाय्याएँ	डाक्टरों की संख्या
1	2	3	4
1983-84	14	39	15
1984-85	14	39	15
1985-86	14	39	15
<u>विकास खंडवार 1985-86</u>			
1. गढमुक्तेश्वर	2	8	2
2. सिम्भावली	1	4	1
3. हाफुड	1	-	1
4. भोपुर	-	-	-
5. धौलाना	1	4	1
6. मुरादनगर	-	-	-
7. रजापुर	2	4	2
8. लोनी	2	4	2
9. बितरख	2	-	2
10. दादरी	-	-	-
योग ग्रामीण	11	24	11
समस्त नगरीय	3	15	4
योग जनपद	14	39	15

38- क्रमशः

वर्ष/जिला/ विकास खंड	यूनानी			होम्योपैथिक		
	औषधालय उपलब्ध एवं चिकित्सा-लय	उपलब्ध डॉक्टरों की संख्या	औषधालय उपलब्ध डॉक्टरों की संख्या	औषधालय उपलब्ध डॉक्टरों की संख्या	होम्योपैथिक चिकित्सा-लय	होम्योपैथिक डॉक्टरों की संख्या
1	5	6	7	8	9	10
1983-84	-	-	-	7	-	7
1984-85	-	-	-	7	-	7
1985-86	-	-	-	7	-	7
<u>विकास खंडवार 1985-86</u>						
1. गढमुक्तेश्वर	-	-	-	-	-	-
2. सिम्भावली	-	-	-	1	-	1
3. हापुड	-	-	-	-	-	-
4. भोजपुर	-	-	-	1	-	1
5. धौलाना	-	-	-	-	-	-
6. मुरादनगर	-	-	-	1	-	1
7. रजापुर	-	-	-	1	-	1
8. लोनी	-	-	-	-	-	-
9. बिसरख	-	-	-	2	-	2
10. दादरी	-	-	-	-	-	-
योग ग्रामीण	-	-	-	6	-	6
समस्त नगरीय	-	-	-	1	-	1
योग जनपद	-	-	-	7	-	7

39- जनपद में विकास छांडवार परिवार कल्याण सेवा

वर्ष/जिला/विकास छांड	परिवार कल्याण एवं मातृ शिशु केन्द्र	
	केन्द्र	उपकेन्द्र
1	2	3
1983-84	10	197
1984-85	14	227
1985-86	15	232
<u>विकास छांडवार 1985-86</u>		
1. गढमुक्तेश्वर	-	28
2. सिम्हावाकली	1	22
3. हापुड	-	23
4. भाोजपुर	2	29
5. धौलाना	1	22
6. मुरादनगर	-	25
7. रजापुर	1	22
8. लोनी	-	19
9. बिसरछा	1	21
10. दादरी	-	21
योग ग्रामीण	6	232
समस्त नगरीय	9	-
योग जनपद	15	232

१. विद्युत

40. जनपद में विभिन्न कार्यों में विद्युत उपभोग हजार कि.वा.घांटे में

मद	1983-84	1984-85	1985-86
1	2	3	4
1. धारेलू कार्य	58704	66069	53379
2. वाणिज्य संबंधी रोशनी लघु शक्ति	25514	31481	44083
3. औद्योगिक शक्ति	639207	614918	359239
4. सार्वजनिक प्रकारा व्यवस्था	1321	2488	1641
5. रेल ट्रेक्शन	-	-	-
6. सिंचाई एवं जल निस्तारण	121591	141970	120354
7. सार्वजनिक जलकल एवं सफाई	4388	4866	2884
योग	850725	861792	581580
प्रति व्यक्ति विद्युत उपभोग	461.57	467.57	315.54
			असुटाई

विद्युत्कृत ग्रामों का प्रतिशत
जसमद-गानियाबाद

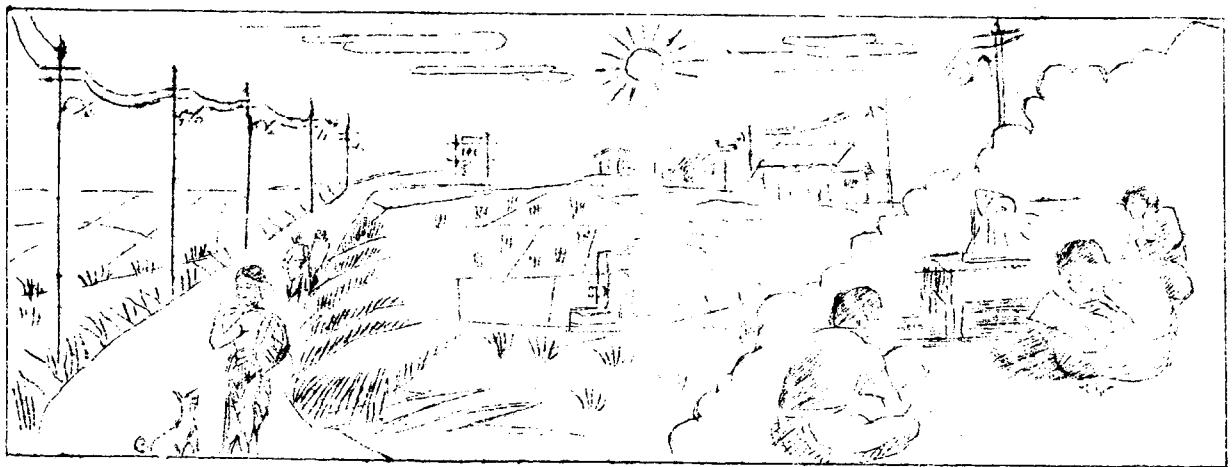
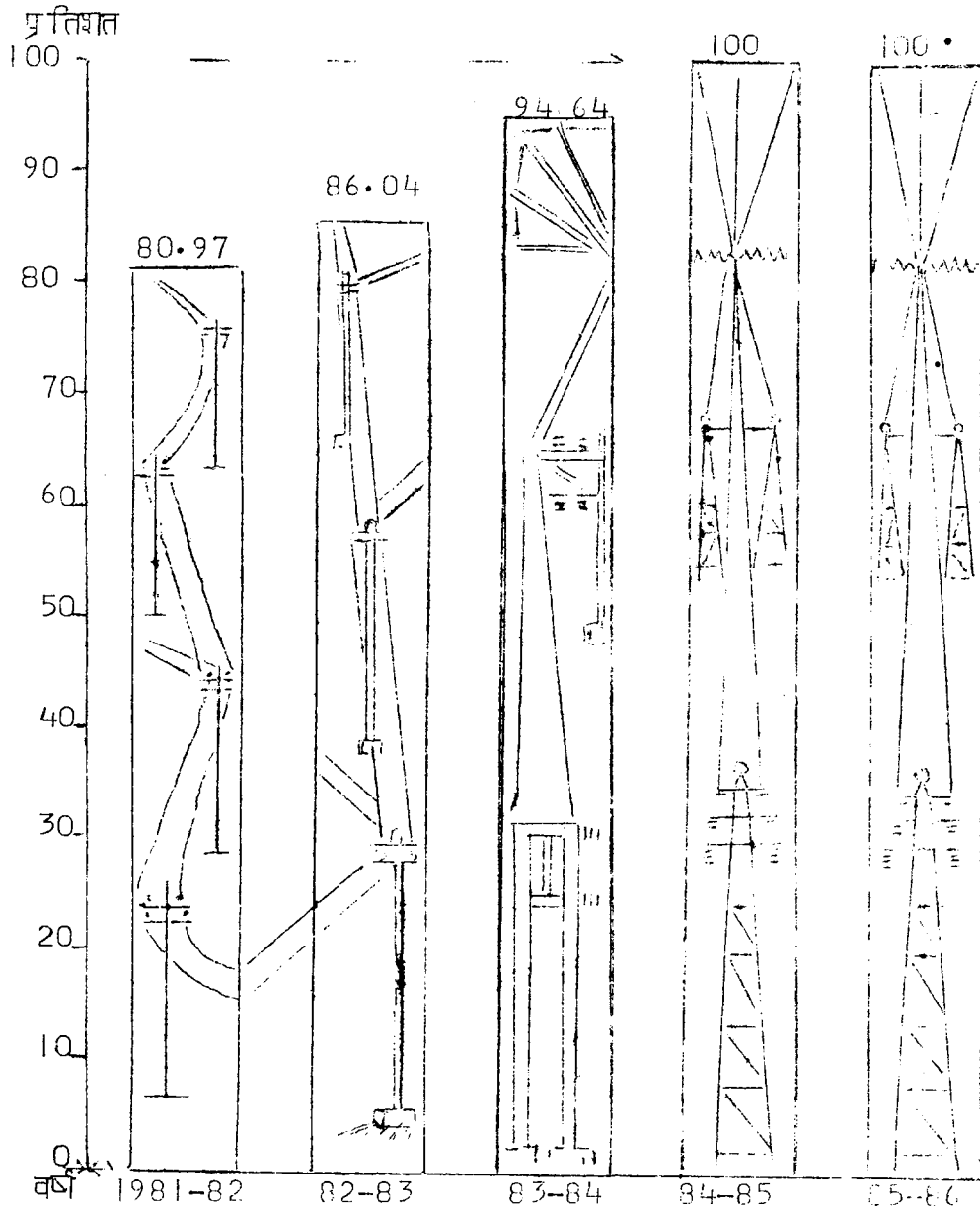

4।-जनपद में विकास खंडवार विद्युतिकरण ग्राम, नगर एवं हरिजन वस्तियां

वर्ष/जिला/ विकास खंड	विद्युतिकृत ग्राम जिनके फिती भी प्रयोग हेतु उपलब्ध है ये विधुत करण के अनुत्तर	जिनमें एल.टी. को लगे दिये गये हैं	उर्जित निजी नलकवों/पम्पों की संख्या	विद्युतिकृत हरिजन वस्तियां	विद्युतिकृत ग्रामों की कुल आबाद ग्रामों से प्रतिशत
1	2	3	4	5	6
1983-84	671	345	14582	201	95
1984-85	711	370	15282	264	100
1985-86	327	425	16146	317	46
विकास खंडवार 1985-86					
1. गढ़मुक्तेश्वर	57	31	2003	15	73
2. सिम्भानली	39	41	2090	20	52
3. हापुड	42	73	3894	59	40
4. भोजपुर	13	47	2015	30	22
5. धौलाना	34	34	1630	24	50
6. मुरादनगर	10	57	323	48	16
7. रजापुर	20	32	1686	30	43
8. लोनी	34	41	1493	35	60
9. विसरखा	43	45	606	35	47
10. दादरी	35	24	416	21	55
योग	327	425	16146	317	46

स्तम्भ-2 में विगत वर्षों में विद्युतिकृत ग्रामों की सूचना गैर आबाद ग्राम भी सम्मिलित थे जिन्हें अब निगला गया है। स्तम्भ-2, 3 एवं 5 में विद्युतिकरण की सूचना अधोक्षम अभियंता विद्युत वितरण खंड द्वारा प्रेषित सूचना के आधार पर दी गयी है।

10-परिवहन एवं संचार

42-जनपद में सड़कों की लम्बाई

सड़क	1982-83	1983-84	1984-85
1	2	3	4
1. सार्वजनिक निर्माण विभाग के अन्तर्गत			
1.1 राष्ट्रीय राजमार्ग	84	84	84
1.2 प्रादेशिक राजमार्ग	94	94	94
1.3 मुख्य जिला सड़के	27	27	27
1.4 अन्य जिला एवं ग्रामीण सड़के	431	432	516
योग	636	637	721
2. स्थानीय निकायों के अन्तर्गत			
2.1 जिला परिषद	16	16	16
2.2 महापालिका/नगरपालिका नगर क्षेत्र/केट	715	715	715
3. अन्य विभागों के अन्तर्गत			
3.1 सिंचाई	30	30	30
3.2 गन्ना	62	62	62
3.3 वन	-	-	-
3.4 डी.जी.वी.आर	-	-	-
3.5 अन्य	3	3	1
कुल योग	1462	1463	1545

43-जनपद में विकास खांडवार पक्की सड़को की लम्बाई कि.मी.।

वर्ष/जिला/ विकास खांड	सड़को की लम्बाई		प्रति हजार वर्ग कि.मी. पर पक्की सड़को की लम्बाई		प्रति लाख जनसंख्या पर पक्की सड़को की लम्बाई	
	कुल	ता. नि. वि.	कुल	ता. नि. वि.	कुल	ता. नि. वि.
1	2	3	4	5	6	7
1982-83	1462	636	564	246	79	35
1983-84	1463	637	565	246	79	35
1984-85	1545	721	597	270	84	34
विकास खांडवार 1984-85						
1. गढ्युक्तेश्वर	106	35	-	-	84	68
2. शिम्भाजती	86	60	-	-	67	47
3. हाफुड	87	82	-	-	47	44
4. भोजपुर	107	90	-	-	80	74
5. धौलागना	68	63	-	-	59	55
6. गुरादनगर	66	43	-	-	60	50
7. रजापुर	52	48	-	-	46	42
8. बोनी	65	60	-	-	75	60
9. बितरखा	66	62	-	-	53	57
10. दादरी	68	64	-	-	58	54
योग प्राचीण	771	662	-	-	59	64
समस्त नगरीय	774	59	-	-	123	9
योग जनपद	1545	721	597	270	84	34

44-जनपद में विकास खंडवार यातायात एवं संचार सेवाएँ

वर्ष/जिला / विकास खंड	डाकघर	तारघर	टेलीफोन	पब्लिक काल आफिस	रेलवे स्टेशन	घर स्टेशन
1	2	3	4	5	6	7
1983-84	235	17	7035	47	26	117
1984-85	235	17	11122	47	27	117
1985-86	235	17	12686	27	27	117
विकास खंडवार 1985-86						
1. गढ़मुक्तेश्वर	18	-	-	4	1	22
2. तिममात्रली	12	1	45	3	2	19
3. हाफुड	18	-	-	2	2	6
4. भोजपुर	9	-	-	3	-	6
5. धौलाना	15	-	10	2	-	9
6. गुरादनगर	16	-	14	6	1	11
7. रजापुर	15	1	1	6	5	6
8. लोनी	8	1	-	5	3	11
9. बिसरखा	16	3	2252	11	1	11
10. लादरी	10	-	2	2	2	3
योग ग्रामीण	137	6	2349	44	17	104
समस्त नगरीय	98	11	10337	43	10	13
योग जनपद	235	17	12686	87	27	117

विकास खंड बिसरखा में नौखडा की सूचना भी सम्मिलित है ।

45-- जनपद में विकास छांडवार अनुसूचित व्यावसायिक बैंको की संख्या

वर्षा/जिला/ विकास छांड	राष्ट्रीयकृत बैंको की शाखाएँ	क्षेत्रीय ग्रामीण बैंक की शाखाएँ	अन्य व्यावसायिक बैंक की शाखाएँ	प्रति बैंक पर जनसंख्या
1	2	3	4	5
1983-84	166	-	15	10183
1984-85	173	-	15	9804
1985-86	177	-	15	9600
<u>विकास छांडवार 1985-86</u>				
1. गढमुक्तेश्वर	7	-	-	17965
2. सिम्हावली	4	-	-	31900
3. हापुड	6	-	-	31048
4. भोजपुर	3	-	-	60528
5. धौलाना	6	-	-	19086
6. मुरादनगर	5	-	-	19184
7. रजापुर	13	-	-	8708
8. लोनी	7	-	2	12376
9. बिसरुहा	20	-	-	6609
10. दादरी	8	-	-	14688
योग ग्रामीण	79	-	2	14988
समस्त नगरीय	98	-	13	5667
योग जनपद	177	-	15	9600

वर्षा 1981 की जनगणना के आधार पर संकेतक निकाले गये हैं ।

46. जनपद में व्यवसायिक बैंकों में जमा धानराशि एवं ऋण वितरण

₹ हजार रुपये में ₹

मद	1983	1984	1985
1	2	3	4
1. जमा धानराशि	2469308	2865505	3313906
2. कुल ऋण वितरण	2212078	2260910	2421920
3. जमा धानराशि पर ऋण वितरण का प्रतिशत	90	78	73
4. प्राथमिकता क्षेत्र में ऋण वितरण			1086023
4.1 कृषि तथा कृषि से संबंधित कार्य	192275	133652	384710
4.2 लघु उद्योग	495693	202887	515262
4.3 अन्य प्राथमिकता क्षेत्र	153550	74731	186051
5. कुल ऋण वितरण में प्राथमिकता क्षेत्र का ऋण का प्रतिशत	38	18	45
6. प्रति व्यक्ति जमा धानराशि	1340	1555	1798
7. प्रति व्यक्ति ऋण वितरण	1200	1227	1314
8. प्रति व्यक्ति प्राथमिकता क्षेत्र में ऋण वितरण	457	223	589

12- जल-सम्पूर्ति

47-जनगणना में विकास खंडवार ग्रामों में पेयजल सुविधा की स्थिति

वर्ष/जिला/ विकास खंड	जल लगाकर जल सम्पूर्ति के अन्तर्गत ग्राम	सामान्यतः प्रयोग में लाये जा रहे स्रोत के अनुसार ग्रामों की संख्या
1	2	3
1983-84		704
1984-85		704
1985-86		704
<u>विकास खंडवार 1985-86</u>		
1. गढमुक्तेश्वर		78
2. सिद्धावली		75
3. हापुड		105
4. भोजपुर		59
5. धौलाना		68
6. सुरादनगर		61
7. रजापुर		46
8. लोनी		57
9. बिसरख		91
10. दादरी		64
योग		704

स्तम्भ 5 एवं 9 की सूचना वर्ष 1981 की जनगणना के आधार पर आबाद
ग्रामों के अनुसार संगोपित की गयी है।

47- क्रमगत:

वर्ष/जिला/ विकास खंड	सामान्यतः प्रयोग में लाये जा रहे जल स्रोतों की संख्या	डिग्गी अन्य साधन	योग स्तम्भ 4+8 तक	पेयजल सुविधा हेतु अभावग्रस्त ग्रामों की संख्या
1	7	8	9	10
1983-84	-	-	704	-
1984-85	-	-	704	-
1985-86	-	-	704	-
<u>विकास खंडवार 1985-86</u>				
1. गढमुक्तेश्वर	-	-	78	-
2. सिम्हावली	-	-	75	-
3. हापुड	-	-	105	-
4. भोजपुर	-	-	59	-
5. धौलाना	-	-	68	-
6. मुरादनगर	5	-	61	-
7. रजापुर	-	-	46	-
8. लोनी	-	-	57	-
9. बिसरखा	-	-	91	-
10. दादरी	-	-	64	-
योग जनपद	-	-	704	-

48- जनपद में विकास छांडवार न्याया पुंचायत, ग्राम सभा, पंचायत धार,
वायत कर ।

वर्ष/जिला/ विकास छांड	न्याय पंचायत संख्या	ग्राम सभा संख्या	पंचायत धार संख्या
1	2	3	4
1983-84	95	612	65
1984-85	95	612	65
1985-86	95	612	12
विकास छांडवार 1985-86			
1. गढमुक्तेश्वर	11	60	1
2. सिम्भरकली	12	67	-
3. हापुड	14	90	-
4. भोजपुर	7	57	1
5. धौलाना	11	62	3
6. मुरादनगर	8	54	2
7. रजापुर	6	42	-
8. लानी	7	46	2
9. बिसरडा	10	78	1
10. दादरी	9	56	2
योग जनपद	95	612	12

नोट- पुंचायत धारों की संख्या जिला पंचायत राज अधिकारी द्वारा
संशोधित किये जाने के कारण कम हो गयी है ।

-102-
विकास छाडवार सूचनाएं

48- क्रमशः :

क्रम नं.	विकास छाड का नाम	पंचायत उद्योग केन्द्र संख्या	पंचायत कर लगाया गया ₹000 ₹	पंचायत कर वसुली ₹000 ₹
1	2	5	6	7
1983-84		11	730.70	776.06
1984-85		11	738.96	743.05
1985-86		11	761.85	750.17
<u>विकास छाडवार 1985-86</u>				
1.	गढमुक्तेश्वर		75.49	75.49
2.	सिम्हावकी		66.97	65.32
3.	धापुड		158.87	158.87
4.	भोजपुर		131.49	121.46
5.	दागैलाना		82.49	82.49
6.	सुरादनगर	1	45.93	45.98
7.	रजापुर	1	69.72	69.72
8.	लोनी	1	48.91	48.91
9.	बिखरडा	1	46.34	46.34
10.	दादरी	1	35.59	35.59
<hr/>				
योग जनपद		11	761.85	750.17

घरू उत्पादन खण्डो से कुल एवं प्रति व्यक्ति गुरु उत्पाद
 1970-71 के भावों पर 1 जनवरी 1976 तक

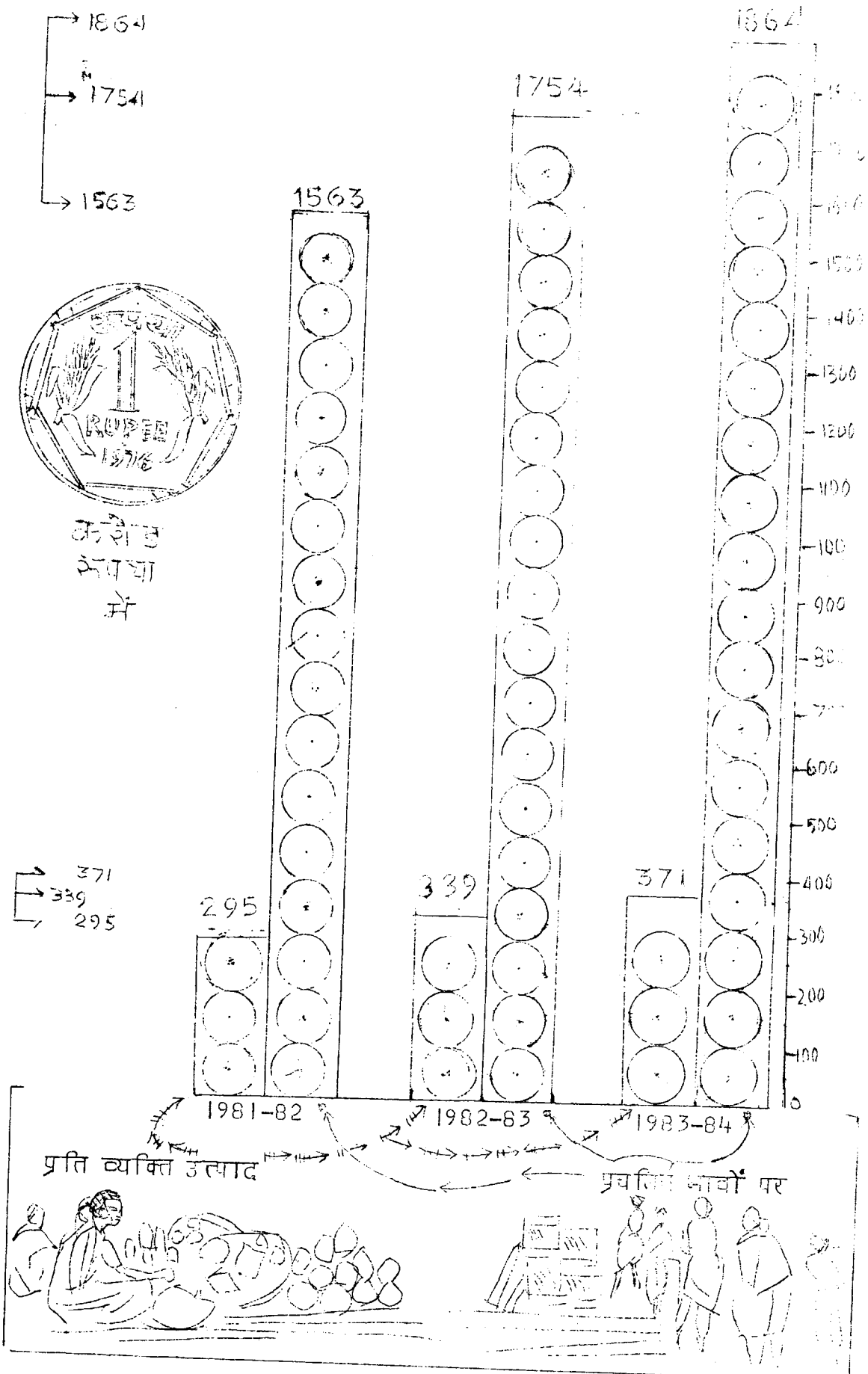

49- जनपद में माहवार ग्रामीण फुटकर भाव 1986

वर्ष/माह	गेहूँ प्र.कि.॥	चावल प्र.कि.॥	चना प्र.कि.॥	मक्का प्र.कि.॥	ज्वार प्र.कि.॥
1	2	3	4	5	6
1. जनवरी -1986	2.00	3.54	6.09	1.75	एन.ए.
फरवरी 1986	2.11	3.45	5.96	2.00	-
मार्च 1986	2.21	3.61	5.93	1.98	-
अप्रैल 1986	2.05	3.62	4.50	1.93	-
मई 1986	1.70	3.52	4.50	एन.क्यू.	-
जून 1986	1.67	3.60	4.25	,,	-
जुलाई 1986	1.67	3.60	4.39	,,	-
अगस्त 1986	1.79	3.65	4.07	,,	-
सितम्बर 1986	1.86	3.76	4.09	1.65	-
अक्टूबर 1986	1.92	3.70	4.24	1.76	-
नवम्बर 1986	2.02	3.63	4.15	1.72	-
दिसम्बर 1986	2.05	3.63	4.15	1.79	-
वर्ष का वार्षिक औसत	1.92	3.61	4.69	1.82	एन.ए.
	23.05	43.31	56.32	14.58	-

49. कृमशः

वर्ष/माह	बाजरा	दाल अरहर	दाल मूग छिलका	दाल उर्द छिलका	गुड	चीनी
	प्र.कि.	प्र.कि.	प्र.कि.	प्र.कि.	प्र.कि.	प्र.कि.
1	2	8	9	10	11	12
जनवरी 86	1.60	6.35	7.00	6.95	3.30	6.95
फरवरी 86	1.87	6.35	6.90	6.78	3.16	6.65
मार्च 86	एन.क्यू.	6.38	6.75	6.95	3.28	6.73
अप्रैल 86	,,	6.20	6.80	6.75	3.28	6.72
मई 86	,,	6.30	6.65	6.70	3.32	6.70
जून 86	,,	6.35	6.70	6.65	3.68	6.88
जुलाई 86	,,	6.30	6.60	6.65	3.92	6.86
अगस्त 86	,,	6.50	6.40	6.72	3.66	6.70
सितम्बर 86	,,	6.75	6.25	6.80	3.74	6.63
अक्टूबर 86	,,	6.98	6.45	6.90	4.01	6.78
नवम्बर 86	,,	6.88	6.45	6.80	3.77	6.63
दिसम्बर 86	,,	6.82	6.35	6.75	3.00	6.76
वर्ष का वार्षिक औसत	1.73	6.51	6.61	6.78	3.51	6.75
	3.47	78.16	79.30	81.40	42.12	80.99

49- कृमशतः

दिनांक/माह	एड. ध्यान	आलू	दूध	देशी घी	सरसों का तेल
प्र.क.	प्र.क.	प्र.क.	प्र.क.	प्र.क.	प्र.क.
17	18	14	15	16	18
जनवरी 86	2.45	1.30	3.79	43.44	12.80
फरवरी 86	2.55	1.24	3.87	43.22	12.70
मार्च 86	2.05	1.36	3.90	43.22	13.05
अप्रैल 86	2.10	2.50	4.00	43.89	12.85
मई 86	1.82	2.85	4.35	44.67	13.85
जून 86	1.35	2.90	4.45	44.67	16.10
जुलाई 86	1.32	3.07	4.50	46.55	16.25
अगस्त 86	1.55	3.30	4.45	45.89	16.60
सितम्बर 86	1.85	3.30	4.40	46.78	16.95
अक्टूबर 86	2.80	5.30	4.30	48.11	18.95
नवम्बर 86	3.10	5.45	4.30	48.22	18.90
दिसम्बर 86	3.10	2.70	4.16	47.78	19.60
वर्ष का वार्षिक					
असित	2.17	2.61	4.21	45.54	15.72
	26.04	31.27	50.47	546.44	188.60

49- क्रमशः

वर्ष/माह	वनस्पति घाी प्र.कि.	मास बकरा प्र.कि.	अण्डा प्रत्येक	बलाने की तकड़ी प्र.कः
1	18	19	20	21
जनवरी 86	19.35	23.14	0.82	66.11
फरवरी 86	19.40	23.83	0.80	66.67
मार्च 86	19.75	23.50	0.79	66.67
अप्रैल 86	19.60	24.17	0.72	66.67
मई 86	20.75	24.00	0.67	67.22
जून 86	21.50	24.00	0.63	67.78
जुलाई 86	21.30	24.67	0.64	67.78
अगस्त 86	21.50	24.33	0.66	71.66
सितम्बर 86	21.40	24.33	0.71	70.00
अक्टूबर 86	21.60	24.00	0.78	71.11
नवम्बर 86	21.30	24.00	0.84	70.56
दिसम्बर 86	21.70	24.83	0.82	70.00
वर्ष का वार्षिक औसत	20.76	24.07	0.74	68.52
	249.15	288.80	8.88	822.23

14- भाव

50. जनपद में मावार जिला केन्द्र के नगरीय फुटवर भाव

वर्ष 1986

वर्ष/माह	गेहूँ	चना	चावल	दाल अरहर	दाल मूँग	दाल उद
	प्र.कि.	प्र.कि.	प्र.कि.	प्र.कि.	प्र.कि.	प्र.कि.
1	2	3	4	5	6	7
जनवरी 86	2.00	6.00	3.20	6.00	7.00	7.00
फरवरी 86	2.12	6.00	3.20	6.00	7.00	7.00
मार्च 86	2.20	6.00	3.20	6.00	7.00	7.00
अप्रैल 86	2.08	5.00	3.20	6.00	7.00	7.00
मई 86	1.76	4.10	3.32	6.00	7.00	7.00
जून 86	1.80	4.50	3.50	6.00	7.00	7.00
जुलाई 86	1.88	4.25	3.50	6.00	7.00	7.00
अगस्त 86	2.00	4.00	3.56	6.40	6.80	7.00
सितम्बर 86	2.00	4.00	3.90	7.00	6.88	7.00
अक्टूबर 86	2.20	4.50	4.00	7.00	6.70	7.00
नवम्बर 86	2.22	4.75	3.75	6.75	6.75	7.00
दिसम्बर 86	2.25	4.25	3.50	7.00	7.00	7.00
वर्ष का वार्षिक औसत						
	2.04	4.78	3.49	6.35	6.93	7.00

24.51 57.35

50. क्रमशः

वर्ष/माह	प्याज प्र.कि.	आलू प्र.कि.	सरसों तेल प्र.कि.	मास बकरा प्र.कि.	मछली प्र.कि.	अण्डा प्र.त्येक
1	8	9	10	11	12	13
जनवरी 86	2.50	1.50	13.00	24.00	18.00	0.70
फरवरी 86	2.00	1.50	13.00	24.00	18.00	0.62
मार्च 86	2.00	1.88	13.00	25.00	18.00	0.50
अप्रैल 86	1.75	2.50	13.00	26.00	18.00	0.55
मई 86	1.16	2.50	15.80	26.00	18.00	0.50
जून 86	0.90	2.62	16.25	26.00	18.00	0.55
जुलाई 86	1.20	3.00	17.00	26.00	18.00	0.58
अगस्त 86	1.50	3.10	17.40	26.00	18.00	0.60
सितम्बर 86	1.75	3.50	18.00	26.00	18.00	0.58
अक्टूबर 86	2.50	3.50	19.40	26.40	18.00	0.58
नवम्बर 86	3.00	3.12	19.00	28.00	18.00	0.65
दिसम्बर 86	2.75	2.00	19.75	28.00	18.00	0.70
वर्ष का वाषिर्क औसत	1.92	2.56	16.22	25.95	18.00	0.59

51. जनपद में राज्य कर्मचारियों के आंकड़े

कर्मचारी वर्ग	31 मार्च 1984	31 मार्च 1985	31 मार्च 86
1	2	3	4
1. पूर्ण कालिक कर्मचारी			
1.1 राजपत्रित	560	544	532
1.2 अराजपत्रित	15896	16917	16899
2. अल्प समय कार्य करने वाले कर्मचारी	1762	1564	2337
3. कनिष्ठ जैसी कर्मचारी / अराजपत्रित	1089	2078	1227
4. वर्कचार्ज कर्मचारी	554	674	731
5. अनुसूचित जाति के कर्मचारी	4501	3966	4040
6. अनुसूचित जनजाति के कर्मचारी	-	-	35

नोट- मद 5 एवं 6 की सूचना संबंधित वर्ष के पूर्व के 31 दिसम्बर की है।

50- कुमहरः

वर्षा/माह	गुठ प्र.कि.	चीनी प्र.कि.	लकड़ी प्र.कु.	बनस्पति द्वी प्र.कि.	दूध प्र.ली.
जनवरी 86	3.00	6.50	100.00	19.00	4.00
फरवरी 86	3.38	6.31	100.00	19.00	4.00
मार्च 86	3.50	6.50	100.00	19.00	4.00
अप्रैल 86	3.75	6.35	100.00	19.00	4.50
मई 86	4.50	6.32	100.00	21.40	4.50
जून 86	4.00	6.50	100.00	20.25	4.66
जुलाई 86	4.00	6.50	100.00	21.00	5.00
अगस्त 86	4.00	6.50	100.00	20.40	5.00
सितम्बर 86	4.38	6.50	100.00	20.00	5.00
अक्टूबर 86	4.50	6.50	100.00	20.00	5.00
नवम्बर 86	3.56	6.50	100.00	20.00	4.75
दिसम्बर 86	3.00	6.58	100.00	22.25	4.00
वर्षा का वार्षिक औसत	3.80	6.45	100.00	20.11	4.53

जनपद में सेवायोजनकार्यालयों द्वारा किया गया कार्य

मद	1983-84	1984-85	1985-86
1	2	3	4
1. सेवायोजन कार्यालयों की संख्या	3	3	3
2. जीवित पंजिका पर अभ्यर्थियों की संख्या	55496	62027	82949
3. वर्ष में पंजीकृत अभ्यर्थियों की संख्या	26256	27816	23234
4. सूचित रिक्तियों की संख्या	4782	3794	3079
5. वर्ष में कार्य पर लगाये गये व्यक्ति	1780	1320	942

53- आर्थिक गणना 1980

वर्गीकरण	ग्रामीण	नगरीय	योग
1	2	3	4
1. उधमों की संख्या			
1.1 कृषि	651	866	1517
1.2 अकृषि	30944	19199	50143
1.3 योग	31595	20065	51660
2. उधमों में सामान्यतया कार्यरत व्यक्ति			
2.1 कृषि	1408	1959	3367
2.2 अकृषि	166786	49969	216755
2.3 योग	168194	51928	220122
3. स्वाकार्य उधम			
3.1 कृषि	570	788	1358
3.2 अकृषि	15745	21526	37271
3.3 योग	16315	22314	38629
4. संस्थान एक या एक से अधिक भाड़े पर कमी सहित			
4.1 कृषि	78	81	159
4.2 अकृषि	3454	9418	12872
4.3 अकृषि योग	3532	9499	13031
5. भाड़े पर सामान्यतया कार्यरत व्यक्ति			
5.1 कृषि संस्थान	213	182	395
5.2 अकृषि संस्थान	24856	127510	152366
5.3 समस्त संस्थान	25069	127692	152761

54- पिछडी जातियां

वर्ष/जिला विकास छांड	सामान्य शिक्षा के लिये दी गई छात्रवृत्तियां	व्यवसायिक प्रशिक्षण के लिये छात्रवृत्तियां
1	2	3
1983-84	4882	-
1984-85	3375	36
1985-86	3238	55
<u>विकास छांडवार 1985-86</u>		
1. गढमुक्तेश्वर	105	-
2. सिम्हावली	215	-
3. हापुड	838	-
4. धाजपुर	-	-
5. धौलाना	160	-
6. मुरादनगर	180	-
7. रजापुर	90	15
8. लोनी	90	-
9. बिसरछा	130	-
10. दादरी	375	-
योग ग्रामीण	2191	15
योग नगरीय	1047	40
योग जनपद	3238	55

16. नगरीय क्षेत्रों में उपलब्ध सुविधायें

तालिका संख्या - 55 जनपद के नगरीय क्षेत्रों में उपलब्ध सुविधाओं की संख्या 1984-85

क्र. सं.	नगर का नाम एवं वर्ग {माह/न.पा./टा.ए./ नो.ए./के.ट./सी.टी.}	संबंधित विकास खंड का नाम	भौगोलिक क्षेत्रफल 1981 {वर्ग कि.मी.}	जनसंख्या 1981		
				कुल	पुरुष स्त्री	
1		2	3	4	5	6
1.	नगरपालिका गाजियाबाद	रज़ापुर	65.77	287170	160382	126788
2.	टाउन एरिया डासना	,,	,,	,,	-	-
3.	नगरपालिका मोदीनगर	भुजपुर	10.36	87665	48427	39238
4.	टाउन एरिया फरीदनगर	,,	0.44	9116	4814	4302
5.	नगरपालिका पिताछुवा	,,	4.53	37884	20183	17701
6.	नगरपालिका सुरादनगर	सुरादनगर	3.23	39194	21368	17826
7.	टाउन एरिया पतला	,,	1.26	7847	4254	3593
8.	टाउन एरिया निवाडी	,,	0.60	7078	3849	3229
9.	टाउन एरिया लोनी	,,	2.63	10259	5638	4621
10.	नगरपालिका दादरी	दादरी	6.20	19723	10609	9114
11.	नगरपालिका हापुड	हापुड	5.83	102837	55068	47769
12.	टाउन एरिया बाबूगढ	,,	5.37	2389	1320	1069
13.	नगरपालिका गढ	गढ	32.00	17914	9905	8009
योग			148.22	629076	345817	283259

क्रमांक 2 पर प्रदर्शित टाउन एरिया ड जनसंख्या 1985-84 में टाउन एरिया घोषित किया गया है अतः इस टाउन एरिया के स्तम्भ 8 तक की सूचनाएँ शून्य दी गई हैं।

क्र०सं०	अनुजाति/ जनजाति की संख्या 1981	साक्षरता प्रतिशत 1981	पुलिस स्टेशन	स्लौपेथिक चिकि. / औष. एवं प्राथमिक स्वास्थ्य केन्द्र	कुल उपलब्ध पैयारे	आयुर्वेदिक चिकित्सालय एवं औषधालय
1	7	8	9	10	11	12
1.	47385	51.72	2	5	252	1
2.	-	-	-	1	-	-
3.	9504	52.36	1	12	159	-
4.	1322	24.27	1	-	-	-
5.	5879	44.31	1	2	10	-
6.	5006	43.17	1	1	10	-
7.	1258	42.79	1	-	-	1
8.	1550	39.84	1	-	-	-
9.	1009	32.82	1	1	15	-
10.	3329	30.22	1	2	50	-
11.	21757	48.16	2	2	68	-
12.	1059	32.90	1	-	-	-
13.	5148	31.39	1	1	4	1
योग	104206	40.85	14	27	568	3

क्र. सं.	यूनानी औषधा-लय	होम्योपैथिक औषधालय	परिवार एवं शिशु कल्याण केंद्र तथो उपकेन्द्र	षातु केंद्र	स्थानीय विकास विभाग/सटा विद्यालय	समाप्ति में सड़को की लम्बाई १ कि.मी. १ जलसंडके पक्की सड़के	
	13	14	15		16	17	18
1.	-	1	2		963	684	4
2.	-	-	-		5	1.00	-
3.	-	-	1		6	2.00	2
4.	-	-	-		-	-	-
5.	-	-	1		6	2.530	1
6.	-	-	1		7	2.00	-
7.	-	-	-		-	-	1
8.	-	-	-		-	-	-
9.	-	-	1		-	-	-
10.	-	-	1		4	0.981	1
11.	-	-	1		5	0.15	2
12.	-	-	-		-	-	-
13.	-	-	1		36	22.670-	
योग	-	1	9		932	715.332	11

क्र०सं०	हायर सेकेन्डरी स्कूल (बालक)	हायर सेकेन्डरी स्कूल (बालिका)	तीनियर बेसिक स्कूल (कुल)	जूनियर बेसिक स्कूल	माटेसरी एवं नर्सरी स्कूल
1	19	20	21	22	23
1.	7	5	15	48	-
2.	1	-	-	1	-
3.	3	3	3	10	-
4.	1	-	1	2	-
5.	3	1	2	3	-
6.	3	1	1	4	-
7.	1	1	1	2	-
8.	1	1	1	2	-
9.	1	-	1	3	-
10.	2	1	3	3	-
11.	4	3	14	12	1
12.	1	-	1	2	-
13.	1	1	1	4	-
योग	29	17	49	96	1

क्र०सं०	पशु चिकित्सालय/ परिपालन केन्द्र	कृत्रिम गर्भाधान केन्द्र/ उपकेन्द्र	शीत गोदाम	बीज बोधाम/ उर्वरक भंडार	सस्ते गुल्लेकी दुकानों की संख्या
	24	25	26	27	28
1.	1	1	1	2	6
2.	-	-	-	-	6
3.	1	1	3	2	16
4.	-	-	-	-	1
5.	1	1	-	1	18
6.	1	1	-	2	16
7.	-	-	-	-	-
8.	-	-	-	-	-
9.	1	1	1	1	4
10.	1	1	-	2	10
11.	1	1	5	2	41
12.	1	1	-	-	1
13.	1	1	-	1	25
योग	9	9	27	13	141

क्र०सं०	कृषि सेवा केंद्र	राज्यीयकृत बैंक शाखाएं	गैर राज्यीयकृत अनुसूचित बैंक शाखाएं	ग्रामोपार्ण बैंक शाखाएं	सहकारी बैंक शाखाएं	भूमि विकास बैंक शाखाएं
	29	30	31	32	33	34
1.	1	54	10	-	2	1
2.	-	2	-	-	-	-
3.	1	10	1	-	1	-
4.	-	1	-	-	-	-
5.	-	3	-	-	1	-
6.	-	5	-	-	1	-
7.	-	1	-	-	-	-
8.	-	1	-	-	-	-
9.	-	1	-	-	2	-
10.	1	3	-	-	1	1
11.	1	14	2	-	4	1
12.	-	1	-	-	-	-
13.	-	2	-	-	1	1
योग	4	98	13	-	13	4

क्र.सं०	ग्राम विकास सहकारी समितियों की संख्या	डाकघर	तारघर	पब्लिक काल आफिस	टेलीफोन संख्या	नल द्वारा प्रेषण की सुविधा की उपलब्धता हा/नहीं	विधुत की उपलब्धता हा/नहीं
	35	36	37	38	39	40	41
1.	1	60	3	17	7131	हां	हां
2.	-	2	1	3	234	हां	हां
3.	-	7		4	934	हां	हां
4.	-	1	-	1	-	हां	हां
5.	-	3	1	2	702	हां	हां
6.	1	4	1	2	160	हां	हां
7.	-	1	-	1	-	हां	हां
8.	-	1	-	1	-	हां	हां
9.	-	2	1	1	69	हां	हां
10.	-	3	1	2	87	हां	हां
11.	1	7	1	5	1242	हां	हां
12.	-	2	1	1	13	हां	हां
13.	1	5	1	3	45	हां	हां
योग	4	90	11	43	10337	हां	हां

17- विभिन्न सामाजिक सुविधाओं से दूरी के अनुसार ग्रामों का

56- जनपद में विकास छांडवार प्रमुख सुविधा केन्द्रों से दूरी के अनुसार
ग्रामों की संख्या - 31 मार्च 1986

56.1 :- पेयजल स्रोत

विकास छांड/ जनपद	ग्राम में	1 कि.मी. से कम	1-3 कि.मी.	3-5 कि.मी.	5 कि.मी. से अधिक	योग
1	2	3	4	5	6	7
1. गढमुक्तेरवर	78	-	-	-	-	78
2. सिम्हावली	75	-	-	-	-	75
3. हापुड	105	-	-	-	-	105
4. भोजपुर	59	-	-	-	-	59
5. धौलाना	68	-	-	-	-	68
6. मुरादनगर	61	-	-	-	-	61
7. रजापुर	46	-	-	-	-	46
8. लोनी	57	-	-	-	-	57
9. बिसरडा	91	-	-	-	-	91
10. दादरी	64	-	-	-	-	64
योग जनपद	704	-	-	-	-	704

तालिका 56 में सूचनाएँ वर्ष 1985 के आधार पर संग्रहित आधार
भूत आंकड़ों के संकलन पर सूचनाएँ संग्रहित की गयी हैं ।

56.2- एलोपैथिक चिकित्सालय, औषधालय एवं प्राथमिक
स्वास्थ्य केन्द्र

विकास छांड/जनपद	ग्राम में	1 कि.मी. से कम	1-3 कि.मी.	3-5 कि.मी.	5 कि.मी. से अधिक	योग
1	2	3	4	5	6	7
1. गढमुक्तेश्वर	1	4	18	7	48	78
2. सिम्तावली	2	1	5	9	58	75
3. हापुड	1	5	14	24	61	105
4. भोजपुर	3	1	18	21	16	59
5. धातैलाना	1	4	10	8	45	68
6. मुरादनगर	-	1	13	6	41	61
7. रजापुर	1	1	2	14	28	46
8. लोनी	1	5	13	13	20	57
9. बिसरछा	3	-	1	15	72	91
10. दादरी	2	2	4	5	51	64
योग जनपद	15	24	98	127	440	704

56.3- आयुर्वेदिक चिकित्सालय एवं औषाधालय

विकास खंड/जनपद	ग्राम में	1 कि.मी. से कम	1-3 कि.मी.	3-5 कि.मी.	5कि.मी. से अधिक	योग
1	2	3	4	5	6	7
1. गढमुक्तेश्वर	2	3	20	7	46	78
2. सिम्भावती	1	-	-	-	74	75
3. हापुड	1	2	14	22	66	105
4. भोजपुर	-	-	12	15	32	59
5. धौलाना	1	2	9	22	35	68
6. मुरादनगर	-	-	14	6	41	61
7. रजापुर	2	2	5	7	30	46
8. लोनी	2	1	11	13	30	57
9. बिसरखा	2	2	5	11	71	91
10. दादी	-	1	4	4	55	64
योग जनपद	11	16	97	95	485	704

56.4- यूनानी औषधालय

विकास डांड/ जनपद	ग्राम में	1 कि.मी. से कम	1-3 कि.मी.	3-5 कि.मी.	5 कि.मी. से अधिक	योग
1	2	3	4	5	6	7
1. गढमुक्तेश्वर	-	-	-	-	78	78
2. सिम्हावली	-	-	-	-	75	75
3. हापुड	-	2	13	17	73	105
4. भोजपुर	-	-	-	2	57	59
5. धौलाना	-	-	-	-	68	68
6. मुरादनगर	-	-	12	5	44	61
7. रजापुर	-	-	-	4	42	46
8. लोनी	-	2	9	10	36	57
9. बिसरछा	-	-	-	5	86	91
10. दादरी	-	-	-	-	64	64
योग जनपद	-	4	34	43	623	704

56.5 परिवार एवं मातृ शिक्षा कल्याण केन्द्र/उपकेन्द्र

विकास छांड/ जनपद	ग्राम में	1 कि.मी. से कम	1-3 कि.मी.	3-5 कि.मी.	5 कि.मी. से अधिक	योग
1	2	3	4	5	6	7
1. गढमुक्तेश्वर	28	4	18	10	18	78
2. सिम्हावली	22	8	22	20	3	75
3. हापुड	23	4	11	15	52	105
4. भोजपुर	29	-	15	9	6	59
5. धौलाना	22	2	10	8	26	68
6. मुरादनगर	25	1	13	4	18	61
7. रजापुर	22	2	4	8	10	46
8. लोनी	19	-	9	12	17	57
9. बिसरहा	22	5	23	26	15	91
10. दादरी	21	4	5	5	29	64
योग	233	30	130	117	194	704

विकास छांड/ जनपद	ग्राम में	1 कि.मी. से कम	1-3 कि.मी.	3-5 कि.मी.	5कि.मी. से अधिक	योग
1	2	3	4	5	6	7
1. गढमुक्तेवर	42	3	14	18	1	78
2. सिम्हावती	50	10	10	5	-	75
3. हापुड	84	3	17	1	-	105
4. भोजपुर	47	1	11	-	-	59
5. धौलाना	54	3	3	4	4	68
6. मुरादनगर	54	2	3	2	-	61
7. रजापुर	41	-	4	1	-	46
8. लोनी	44	4	8	1	-	57
9. बिसरखा	60	11	15	5	-	91
10. दादरी	35	8	14	5	2	64
योग जनपद	511	45	99	42	7	704

56.7- सीनियर बसिक स्कूल बालक

विकास डांड/ जनपद	ग्राम में	1कि.मी. से कम	1-3 कि.मी.	3-5 कि.मी.	5कि.मी. से अधिक	योग
1	2	3	4	5	6	7
1. गढमुक्तेश्वर	17	11	14	22	24	78
2. सिमतावली	9	3	14	19	30	75
3. हापुड	17	19	37	18	14	105
4. भाोजपुर	11	2	27	16	3	59
5. धातौलाना	9	5	12	15	27	68
6. मुरादनगर	14	2	15	14	16	61
7. रजापुर	11	-	16	13	6	46
8. लोनी	10	4	14	20	9	57
9. क्विसरखा	14	5	24	23	25	91
10. दादरी	8	10	19	19	13	69
योग जनपद	120	61	192	179	152	704

56.8 सीनियर बेसिक स्कूल {बालिका}

विकास खांड/ जनपद	ग्राम में	1 कि.मी. से कम	1-3 कि.मी.	3-5 कि.मी.	5 कि.मी. से अधिक	योग
1	2	3	4	5	6	7
1. गढमुक्तेश्वर	1	11	13	28	25	78
2. सिम्भतावली	1	1	7	13	53	78
3. हापुड	3	12	32	17	41	105
4. भाोजपुर	8	3	25	15	8	59
5. धौलाना	-	1	13	13	41	68
6. मुरादनगर	6	2	25	12	16	61
7. रजापुर	6	-	15	10	15	46
8. लोनी	-	4	14	20	19	57
9. बिस्तरछा	-	-	-	-	91	91
10. दादरी	- 1	16	21	16	10	64
योग जनपद	26	50	165	144	319	704

56.9 हापर सैकेन्डरी स्कूल {बालक}

विकासखंडवार जनपद	ग्राम में	1 कि.मी. से कम	1-3 कि.मी.	3-5 कि.मी.	5 कि.मी. से अधिक	योग
1	2	3	4	5	6	7
1. गढमुक्तेश्वर	3	2	19	24	30	78
2. सिम्गावली	4	2	13	17	39	75
3. हापुड	11	4	29	18	43	105
4. भाोजपुर	1	1	16	19	22	59
5. धौलाना	6	2	17	6	37	68
6. मुरादनगर	7	6	20	12	16	61
7. रजापुर	3	2	8	15	18	46
8. लोनी	6	3	16	23	9	57
9. बिसरडा	10	3	15	34	29	91
10. दादरी	2	6	21	14	21	64
योग जनपद	53	31	174	182	264	704

56.10 हायर सैकेन्डरी स्कूल {बालिका}

विकास छांड/जनपद	ग्राम में	1 कि.मी. से कम	1-3 कि.मी.	3-5 कि.मी.	5 कि.मी. से अधिक	योग
1	2	3	4	5	6	7
1. गढमुक्तेश्वर	-	10	25	22	28	73
2. सिम्हावली	-	-	-	-	75	75
3. हापुड	-	3	14	18	70	105
4. भोजपुर	1	-	15	16	27	59
5. धौलाना	1	2	9	12	44	68
6. मुरादनगर	2	7	20	15	17	61
7. रजापुर	1	1	1	12	31	46
8. लोनी	1	3	15	28	10	57
9. बिसरुआ	1	-	-	-	90	91
10. दादरी	-	2	20	15	21	64
योग जनपद	7	34	108	140	415	704

56.11 पशु चिकित्सालय/पशुपाल केन्द्र

विकास डांड/जनपद	ग्राम में	1 कि.मी. से कम	1-3 कि.मी.	3-5 कि.मी.	5 कि.मी. से अधिक	योग
1	2	3	4	5	6	7
1. गढुक्तेश्वर	8	1	9	13	47	78
2. सिम्तावली	11	1	6	12	45	75
3. हापुड	10	10	20	10	45	105
4. भोजपुर	5	1	17	23	13	59
5. धारौताना	5	2	8	11	42	68
6. मुरादनगर	6	15	22	18	-	61
7. रजापुर	6	-	13	14	13	46
8. लोनी	6	3	20	16	12	57
9. बिसरडा	5	1	20	35	30	91
10. दादरी	2	2	7	9	44	64
योग जनपद	64	36	142	171	291	704

56.12 कृत्रिम गन्तविधान केन्द्र/उपकेन्द्र

विकास छांड/ जनपद	ग्राम में	1 कि.मी. से कम	1-3 कि.मी.	3-5 कि.मी.	5 कि.मी. से अधिक	योग
1	2	3	4	5	6	7
1. गढमुक्तेश्वर	3	3	17	10	45	78
2. सिम्गावली	6	4	18	31	16	75
3. हापुड	10	10	20	20	45	105
4. भोजपुर	4	2	17	23	13	59
5. धौलाना	4	7	15	13	29	68
6. मुरादनगर	4	15	22	18	2	61
7. रजापुर	4	2	14	13	13	46
8. लोनी	6	3	20	16	12	57
9. बिसरवा	2	4	20	35	30	91
10. दादरी	3	2	8	10	41	64
योग जनपद	46	52	171	189	246	704

56.13- प्रारम्भिक कृषि ऋण सहकारी समिति

विकास डांड/जनपद	ग्राम में	1 कि.मी. से कम	1-3 कि.मी.	3-5 कि.मी.	5 कि.मी. से अधिक	योग
1	2	3	4	5	6	7
1. गढमुक्तेश्वर	9	13	30	22	4	78
2. सिम्हावली	5	3	10	30	27	75
3. हापुड	2	8	14	15	66	105
4. भोजपुर	6	-	27	13	13	59
5. धौलाना	11	1	14	26	16	68
6. मुरादनगर	10	14	23	13	1	61
7. रजापुर	4	-	11	15	16	46
8. लोनी	3	2	13	15	19	57
9. बिहारछा	5	1	10	18	57	91
10. दादरी	2	7	20	16	19	64
योग जनपद	57	49	177	183	238	704

56.14 कृषि विक्रय सहकारी समिति

विकास छांड/जनपद	ग्राम में	1 कि.मी. से कम	1-3 कि.मी.	3-5 कि.मी.	5 कि.मी. से अधिक	योग
1	2	3	4	5	6	7
1. गढमुक्तेश्वर	-	-	-	2	76	78
2. सिन्धुवावली	-	-	-	-	75	75
3. हाण्ड	-	12	14	15	64	105
4. भाोजपुर	-	-	6	8	45	59
5. धौलाना	-	1	-	-	67	68
6. मुरादनगर	-	8	18	10	25	61
7. रजापुर	-	-	2	8	36	46
8. लोनी	-	7	13	20	12	57
9. बिसरछा	-	-	-	-	91	91
10. हा दादरी	-	1	9	6	48	64
योग जनपद	-	29	67	69	539	704

56.15 पशु बाजार

विकास डांड/ जनपद	ग्राम में	1 कि.मी. से कम	1-3 कि.मी.	3-5 कि.मी.	5 कि.मी. से अधिक	योग
1	2	3	4	5	6	7
1. गढमुक्तेश्वर	3	7	3	8	57	78
2. सिम्हावती	-	-	-	2	73	75
3. हापुड	1	1	6	13	84	105
4. भाोजपुर	1	-	6	7	45	59
5. धौलाना	-	-	-	-	68	68
6. मुरादनगर	-	-	-	-	61	61
7. रजापुर	-	-	-	3	43	46
8. लोनी	-	-	-	57	-	57
9. बिसरुआ	-	-	-	-	91	91
10. दादरी	-	-	-	-	64	64
योग जनपद	5	8	15	90	586	704

56.16 शीत गोदाम

विकास डांड/जनपद	ग्राम में	1 कि.मी. से कम	1-3 कि.मी.	3-5 कि.मी.	5कि.मी. से अधिक	योग
1	2	3	4	5	6	7
1. गढमुक्तेश्वर	-	-	-	-	78	78
2. सिम्हावली	1	1	6	7	60	75
3. हापुड	1	5	6	9	84	105
4. भोजपुर	-	2	10	13	34	59
5. धौलाना	1	-	-	-	67	69
6. मुरादनगर	-	-	-	-	61	61
7. रजापुर	1	-	1	5	39	46
8. लोनी	-	-	-	57	-	57
9. बिकारडा	-	-	-	-	91	91
10. दादरी	-	1	8	6	49	64
योग जनपद	4	9	31	97	563	704

56.17 बीज गोदाम/उर्वरक भंडार

विकास खंड/जनपद	ग्राम में	1 कि.मी. से कम	1-3 कि.मी.	3-5 कि.मी.	5 कि.मी. से अधिक	योग
1	2	3	4	5	6	7
1. गढमुक्तेश्वर	11	10	24	33	-	78
2. सिम्तावती	8	2	16	19	30	75
3. हापुड	3	5	22	17	58	105
4. भोजपुर	4	2	22	17	14	59
5. धौलाना	15	5	5	6	37	68
6. मुरादनगर	12	17	24	8	-	61
7. रजापुर	2	-	4	14	26	46
8. लोनी	3	1	18	20	15	57
9. बिसरछा	3	-	9	17	62	91
10. दादरी	1	4	12	7	40	64
योग जनपद	62	46	156	157	282	704

56.18 कृषि अजार, पम्पसेट, डीजल इंजन आदि की मरम्मत की सुविधा § कृषि सेवा केंद्र §

विकास छांड/जनपद	ग्राम में	1 कि.मी. से कम	1-3 कि.मी.	3-5 कि.मी.	5 कि.मी. से अधिक	योग
1-	2	3	4	5	6	7
1. गढमुक्तेश्वर	8	15	18	7	30	78
2. सिम्गावली	3	1	15	18	38	75
3. हापुड	1	4	21	15	64	105
4. भोजपुर	4	-	18	24	13	59
5. धौलाना	2	3	9	10	44	68
6. गुरादनगर	10	17	24	10	-	61
7. रजापुर	2	-	2	14	23	46
8. लोनी	1	1	1	2	52	57
9. बिसरछा	3	-	6	7	75	91
10. दादरी	1	3	5	4	51	64
योग जनपद	35	44	119	111	395	704

56.19 बाजार/हट

विकास डांड/जनपद	ग्राम में	1 कि.मी. से कम	1-3 कि.मी.	3-5 कि.मी.	5 कि.मी. से अधिक	योग
1	2	3	4	5	6	7
1. गढमुक्तेश्वर	12	14	17	19	16	78
2. सिम्हावली	5	2	13	18	32	75
3. हापुड	1	4	21	15	64	105
4. भाोजपुर	-	-	13	13	23	59
5. धौलाना	1	3	10	8	46	68
6. मुरादनगर	9	14	16	12	10	61
7. रजापुर	3	-	5	15	23	46
8. लोनी	6	3	17	25	6	57
9. बिकरछा	4	1	6	10	70	91
10. दादरी	1	-	6	3	54	64
योग जनपद	42	41	129	143	349	704

56.20 धौक मण्डल

विकास खंड/जनपद	ग्रामों में	कि.मी. से कम	कि.मी.	3-5 कि.मी.	5 कि.मी. से अधिक	योग
1	2	3	4	5	6	7
1. गढमुक्तेश्वर	-	3	2	7	66	78
2. सिम्तावती	-	-	-	1	75	76
3. हापुड	-	5	11	15	74	105
4. भोजपुर	-	-	10	14	35	59
5. धौलाना	-	-	-	-	68	68
6. मुरादनगर	-	-	7	14	40	61
7. रजापुर	-	-	1	6	39	46
8. लोनी	-	1	4	7	45	57
9. बिसरखा	-	-	-	4	87	91
10. दादरी	-	1	5	3	55	64
योग जनपद	-	10	40	70	584	704

56.21 सस्ते गल्ले की दुकान

विकास छांड/जनपद	ग्राम में	1 कि.मी. से कम	1-3 कि.मी.	3-5 कि.मी.	5 कि.मी. से अधिक	योग
1	2	3	4	5	6	7
1. गढमुक्तेश्वर	11	10	24	33	-	78
2. सिम्हावली	6	3	11	33	22	75
3. हापुड	14	10	33	15	33	105
4. भोजपुर	12	1	30	11	5	59
5. धौलाना	11	6	10	13	28	68
6. मुरादनगर	17	4	23	9	8	61
7. रजापुर	10	-	13	13	10	46
8. लोनी	8	5	17	19	8	57
9. बिसरछा	17	5	23	26	20	91
10. दादरी	12	9	13	13	17	64
योग जनपद	118	53	197	185	151	704

56.22 पक्की सड़कें

विकास खांड/जनपद	ग्राम में	1 कि.मी. से कम	1-3 किमी.	3-5 कि.मी.	5कि.मी. से अधिक	योग
1	2	3	4	5	6	7
1. गढमुक्तेश्वर	27	23	13	5	5	78
2. सिम्हावली	41	3	17	7	7	75
3. हापुड	60	13	24	1	7	105
4. भाोजपुर	34	3	17	5	-	59
5. धाँलाना	20	6	19	11	12	68
6. मुरादनगर	20	14	21	6	-	61
7. रजापुर	18	1	16	10	1	46
8. लोनी	20	10	17	3	2	57
9. बिसरछा	45	7	26	10	3	91
10. दादरी	14	11	15	8	16	64
योग जनपद	299	96	185	71	53	704

56.23 रेलवे स्टेशन

विकास खांड/जनपद	ग्राम में	1 कि.मी. से कम	1-3 कि.मी.	3-5 कि.मी.	5 कि.मी. से अधिक	योग
1	2	3	4	5	6	7
1. गढमुक्तेश्वर	1	4	3	2	60	73
2. सिम्हावली	2	2	9	11	51	75
3. हापुड	2	2	22	18	61	105
4. भोजपुर	-	-	8	14	37	59
5. धौलाना	-	-	4	9	55	68
6. मुरादनगर	1	2	6	10	42	61
7. रजापुर	3	-	10	12	21	46
8. लोनी	3	4	6	14	30	57
9. बिसरखा	1	-	6	12	72	91
10. दादरी	2	2	12	16	32	64
योग जनपद	15	16	86	118	469	704

56:24 बस स्टेशन बस लॉप

विकास खंड/जनपद	ग्राम में	1 कि.मी. से कम	1-5 कि. मी.	3-5 कि.मी.	5 कि.मी. से अधिक	योग
1	2	3	4	5	6	7
1. गढमुक्तेश्वर	11	9	31	10	17	78
2. सिम्भ्रावली	19	4	24	16	12	75
3. हापुड	6	16	28	20	35	105
4. भाोजपुर	6	2	27	13	11	59
5. धौलाना	9	4	16	3	16	68
6. सुरादनगर	8	8	16	10	19	61
7. रजापुर	4	-	15	14	15	46
8. लोनी	11	9	17	15	5	57
9. बिसरखा	11	15	23	25	14	91
10. दादरी	3	8	19	10	24	64
योग जनपद	88	75	217	156	168	704

56.25 डाकघर

विकास खंड/जनपद	ग्राम में	1 कि.मी. से कम	1-3 कि. मी.	3-5 कि. मी.	5 कि.मी. से अधिक	योग
1	2	3	4	5	6	7
1. गढमुक्तेश्वर	18	15	18	13	14	78
2. सिम्भवावली	12	4	19	12	28	75
3. हापुड	13	9	22	17	39	105
4. भोजपुर	9	-	26	19	5	59
5. धौलाना	15	6	20	12	15	68
6. मुरादनगर	16	12	22	11	-	61
7. रजापुर	15	1	10	9	11	46
8. लोनी	3	5	7	13	14	57
9. बितरखा	16	3	22	30	29	91
10. दादरी	10	11	18	11	14	64
योग जनपद	137	66	194	147	160	704

56.26 तारघार

विकास खंड/जनपद	ग्राम में	1 कि. म. से कम	1-3 कि. मी.	3-5 कि. मी.	5 कि. मी. से अधिक	योग
1		3	4	5	6	7
1. गढमुक्तेश्वर	-	3	18	26	31	78
2. सिम्भवावली	1	1	8	12	53	75
3. हापुड	-	4	13	17	71	105
4. भोजपुर	-	-	12	16	31	59
5. धौलाना	-	-	7	10	51	68
6. मुरादनगर	-	3	7	3	48	61
7. रजापुर	1	-	2	9	34	46
8. लोनी	1	2	11	17	26	57
9. बिसरखा	3	-	1	6	81	91
10. दादरी	-	1	4	6	53	64
योग जनपद	6	14	83	122	479	704

56.27 भूमि विकास बैंक

विकास खंड/जनपद	ग्राम में	1 कि.मी. से कम	1-3 कि. मी.	3-5 कि.मी.	5 कि.मी. से अधिक	योग
1	2	3	4	5	6	7
1. गढमुक्तेश्वर	-	-	4	6	68	78
2. सिम्भौली	-	-	-	-	75	75
3. हापुड	-	2	5	12	86	105
4. भोजपुर	-	-	4	8	47	59
5. धौलाना	-	-	-	-	68	68
6. मुरादनगर	-	-	-	-	61	61
7. रजापुर	-	-	-	4	42	46
8. लोनी	-	-	-	-	57	57
9. बिसरखा	-	-	-	-	91	91
10. दादरी	-	1	9	7	47	64
योग जनपद	-	3	22	37	642	704

56.28 व्यवसायिक बैंक/तहकदारी बैंक

विकास खंड/जनपद	ग्राम में	1 कि.मी. से कम	1-3 कि.मी.	3-5 कि.मी.	5 कि.मी. से अधिक	योग
1	2	3	4	5	6	7
1. गढमुक्तेश्वर	6	2	14	11	45	78
2. सिमतावली	2	2	13	20	38	75
3. हापुड	6	4	22	21	52	105
4. भाोजपुर	3	-	24	23	9	59
5. धौलाना	6	3	6	2	51	68
6. मुरादनगर	4	15	23	7	12	61
7. रजापुर	9	1	9	14	13	46
8. लोनी	10	8	20	15	4	57
9. बिसरखा	6	1	12	28	44	91
10. हादरी	3	7	22	9	23	64
योग जनपद	55	43	165	150	291	704

56.29 ⁻¹⁵⁰⁻ व्यवसायिक बैंक/सहकारी बैंक
विकास खांड

विकास खांड/जनपद	ग्राम में	1 कि.मी. से कम	1-3 कि.मी.	3-5 कि.मी.	5 कि.मी. से अधिक	योग
1	2	3	4	5	6	7
1. गढमुक्तेश्वर	-	3	3	12	60	78
2. सिम्तावली	1	1	5	9	59	75
3. हापुड	-	2	4	5	94	105
4. भोजपुर	1	-	2	7	49	59
5. धौलाना	1	1	8	8	50	68
6. मुरादनगर	-	3	7	3	48	61
7. रजापुर	-	-	1	4	41	46
8. लोनी	-	1	7	5	44	57
9. बिसरखा	1	-	4	3	83	91
10. दादरी	-	1	4	13	46	64
योग जनपद	4	12	45	69	574	704

56.30- ग्राम सेवक केन्द्र

विकास खंड/जनपद	ग्राम में	1 कि.मी. से कम	1-3 कि.मी.	3-5 कि.मी.	5 कि. मी. से अधिक	योग
1	2	3	4	5	6	7
1. गढमुक्तेश्वर	10	30	29	9	-	78
2. सिम्हावली	10	4	21	27	13	75
3. हापुड	15	12	50	9	19	105
4. भाजिपुर	10	-	31	15	3	59
5. धौलाना	10	8	32	12	6	68
6. मुरादनगर	10	18	23	10	-	61
7. रजापुर	10	1	12	16	7	46
8. लोनी	10	6	18	19	4	57
9. बिसरखा	10	2	21	40	18	91
10. दादरी	10	8	17	14	15	64
योग जनाद	105	89	254	171	85	704

57-अवरोही क्रमानुसार श्रेणीबद्ध विकास आँडों की कुछ प्रमुख मदों की सूचनायें ।

क्र. सं.	विकास आँड का नाम	क्षेत्रफल वर्ग कि.मी.	जनसंख्या विकास आँड का नाम	संख्या	जूनियर पेटिक् स्कूल विकास आँड का नाम	संख्या
1	2	3	4	5	6	7
1.	गढ़मुक्तेश्वर	-	हापुड	156095	हापुड	106
2.	बिसरख	-	सिम्भावली	105906	भोजपुर	105
3.	हापुड	-	बिसरख	104179	बिसरख	89
4.	धौलाना	-	भोजपुर	102138	मुरादनगर	78
5.	दादरी	-	गढ़मुक्तेश्वर	98633	गढ़मुक्तेश्वर	77
6.	मुरादनगर	-	रजापुर	92790	सिम्भावली	71
7.	सिम्भावली	-	धौलाना	92738	लोनी	69
8.	भोजपुर	-	मुरादनगर	85681	रजापुर	63
9.	लोनी	-	लोनी	82787	धौलाना	61
10.	दादरी	-	दादरी	76357	दादरी	57

वर्ष 1981 की जनगणनानुसार विकास आँडों का क्षेत्रफल की सूचना उपलब्ध नहीं है ।

57- क्रमशः:

क्र. सं.	सी नियर बेसिक स्कूल विकास खंड का नाम	संख्या	आगर सैकेन्डरी स्कूल विकास खंड का नाम	संख्या	डिग्री कालेज विकास खंड का नाम	संख्या
1	8	9	10	11	12	13
1.	गढमुक्तेश्वर	18	बिसरख	13	बिसरख	1
2.	हापुड	17	हापुड	11	सिम्भावली	1
3.	मुरादनगर	16	रजापुर	9	गढमुक्तेश्वर	-
4.	रजापुर	14	मुरादनगर	9	हापुड	-
5.	बिसरख	14	लोनी	7	मुरादनगर	-
6.	भोजपुर	13	धौलाना	6	रजापुर	-
7.	लोनी	10	सिम्भावली	6	भोजपुर	-
8.	धौलाना	9	दादरी	6	लोनी	-
9.	सिम्भावली	9	गढमुक्तेश्वर	5	धौलाना	-
10.	दादरी	9	भोजपुर	2	दादरी	-

57- क्रमशः

क्र. सं.	एतौपेथिक चिकित्सालय/ औषधालय	विकास खंड का नाम	संख्या	आयुर्वेदिक चिकित्सालय एवं औषधालय	विकास खंड का नाम	संख्या	पक्की सड़के	संख्या
1	14	15	16	17	18	19		
1.	दादरी	2	गढमुक्तेश्वर	2	भोजपुर	107		
2.	बिसरख	2	रजापुर	2	गढ	106		
3.	भोजपुर	2	लोनी	2	हापुड	97		
4.	हापुड	1	बिसरख	2	सिम्भावली	96		
5.	लोनी	1	सिम्भावली	1	धौलाना	69		
6.	गढमुक्तेश्वर	1	हापुड	1	दादरी	68		
7.	सिम्भावली	1	धौलाना	1	बिसरख	66		
8.	धौलाना	-	भोजपुर	-	मुरादनगर	66		
9.	मुरादनगर	-	मुरादनगर	-	लोनी	65		
10.	रजापुर	-	दादरी	-	रजापुर	52		

57- क्रमशः:

क्र.सं.	पेयजल कर्पों की सुविधा मुक्त ग्रामों की संख्या		डाकघर		ए.गु.वि.कित्सालय	
	विकास खांड का नाम	संख्या	विकास खांड का नाम	संख्या	विकास खांड का नाम	संख्या
1	2	3	4	5	6	7
1.	गढमुक्तेश्वर	-	हाफुड	13	धौलाना	2
2.	पुरादनगर	-	गढमुक्तेश्वर	18	बिसरखा	2
3.	धौलाना	-	पुरादनगर	10	सिम्भावली	1
4.	भोजपुर	-	बिसरखा	16	भोजपुर	1
5.	हाफुड	-	धौलाना	15	रजापुर	1
6.	सिम्भावली	-	रजापुर	10	गढमुक्तेश्वर	-
7.	रजापुर	-	सिम्भावली	12	हाफुड	-
8.	लोनी	-	दादरी	10	पुरादनगर	-
9.	बिसरखा	-	भोजपुर	9	दादरी	-
10.	दादरी	-	लोनी	8	लोनी	-

इस जनपद में पेयजल अभावग्रस्त ग्रामों को नदी से जल पूर्ण सुकत को संशोधित करते हुए ग्राह्य कर दिया गया है ।

57- ग्रामाः

क्र. सं.	राजकीय नलकूप		निजी नलकूप	
	विकास ङंड का नाम	संख्या	विकास ङंड का नाम	संख्या
1	26	27	28	29
1.	हापुड	73	हापुड	3751
2.	गढमुक्तेश्वर	43	सिम्भावली	1722
3.	सिम्भावली	31	पुरादनगर	1443
4.	रजापुर	29	भोजपुर	1377
5.	लोनी	25	रजापुर	1217
6.	भोजपुर	23	गढमुक्तेश्वर	1198
7.	धौलाना	22	लोनी	961
8.	दादरी	20	बिसरखा	619
9.	बिसरखा	15	धौलाना	598
10.	पुरादनगर	11	दादरी	495

57- क्रमगत:

क्र.सं.	गोबर गैस संयंत्रों की संख्या		कुल उत्पन्नक वितरण ई.पी. टन उत्पन्नक के रूप में		कृत्रिम गर्भाधान केन्द्र एवं उपकेन्द्रों की संख्या	
	विकास खंड का नाम	संख्या	विकास खंड का नाम	संख्या	विकास खंड का नाम	संख्या
1.	हापुड	305	हापुड	8410	हापुड	12
2.	बिसरख	270	सिम्हावली	4899	गढ	8
3.	धौलाना	252	भोजपुर	4600	लोनी	7
4.	गढ	238	-	-	सिम्हावली	6
5.	लोनी	191	मुरादनगर	3923	धौलाना	4
6.	मुरादनगर	184	गढ	3871	भोजपुर	4
7.	सिम्हावली	181	रजापुर	2921	मुरादनगर	4
8.	भोजपुर	177	दादरी	2536	रजापुर	4
9.	रजापुर	168	धौलाना	1375	दादरी	3
10.	दादरी	156	लोनी	1190	बिसरख	2
			बिसरख	1225		

57- क्रमांक:

क्र. सं.	राजकीय जलाशयों में सतस्य पालन के अन्तर्गत क्षेत्रफल हे.।	नल लगाकर जल सन्पूर्ति के अन्तर्गत लिये गये ग्रामों की संख्या.		
	विकास खंड का नाम संख्या	विकास खंड का नाम संख्या		
1	36	37		
1.	धौलाना	74.00	मढमुक्तेश्वर	-
2.	रजापुर	35.00	सिम्भावली	-
3.	सिम्भावली	17.00	डापुड	-
4.	गढमुक्तेश्वर	-	भोजपुर	-
5.	सिम्भावली	-	धौलाना	-
6.	डापुड	-	गुरादनगर	-
7.	भोजपुर	-	रजापुर	-
8.	लोनी	-	लोनी	-
9.	बिसरडा	-	बिसरख	-
10.	दादरी	-	दादरी	-

57- कुम्भार:

क्र. सं.	रास्ते गल्ले की दुकानों की संख्या	कृषि औजार, डीजल इंजन पम्पसेट, ट्रैक्टर आदि की मरम्मत की सुविधा केन्द्रों की संख्या	विधित्कृत ग्रामों का कुल आबाद ग्रामों से प्रतिशत। विधित्कृत की संख्या। ग्रामों			
	विकास खंड का नाम	संख्या	विकास खंड का नाम	संख्या	विकास खंड का नाम	संख्या
1	40	41	42	43	44	45
1.	हाफुड	37	सुरादनगर	10	गढ	73।57।
2.	दादरी	30	गढ	3	तोनी	60।34।
3.	गढ	25	भोजपुर	4	दादरी	55।35।
4.	सिम्भावली	20	सिम्भावली	3	सिम्भावली	52।39।
5.	बिसरख	20	बिसरख	3	धौलाना	50।34।
6.	सुरादनगर	17	रजापुर	2	बिसरखा	47।43।
7.	रजापुर	15	धौलाना	2	रजापुर	43।20।
8.	धौलाना	13	हाफुड	1	हाफुड	40।42।
9.	भोजपुर	12	दादरी	1	भोजपुर	22।13।
10.	तोनी	12	तोनी	1	सुरादनगर	16।10।

57- कृषि:

क्र. सं.	पशु सेवा केन्द्र		श्रीत भण्डार	
	विकासखंड का नाम	संख्या	विकास खंड का नाम	संख्या
1	46	47	48	49
1.	हापुड	14	तिम्भावली	1
2.	तिम्भावली	10	धौलाना	1
3.	गदमुक्तेश्वर	8	हापुड	1
4.	लोनी	7	रजापुर	1
5.	धौलाना	4	भोजपुर	-
6.	सुरादनगर	4	गदमुक्तेश्वर	-
7.	रजापुर	4	सुरादनगर	-
8.	भोजपुर	4	लोनी	-
9.	दादरी	3	बिसरख	-
10.	बिसरखा	2	दादरी	-

Sub. National Systems Unit,
National Institute of Educational
Planning and Administration
17-B, Sri Aurobindo Marg, New Delhi-110016
DOC. No. 2809
Date.. 11/01/87

