

वार्षिक कार्ययोजना
एवं बजट
डी०पी०ई०पी०-।।।

वर्ष 2004-05

जनपद- हरिद्वार
(उत्तरांचल)

अध्याय		पृष्ठ	से	तक
अध्याय- 1	जनपद का परिचय एवं शैक्षिक परिदृश्य	1		19
अध्याय- 2	उपलब्धियां/अद्यतन प्रगति डी0पी0ई0पी0 एवं योजनाये सारणी ए एवं बी	20		42
अध्याय- 3	क्रियान्वयन की कठिनाईयां आवश्यकताये एवं रणनीतियां	43		54
अध्याय- 4	योजना निर्माण की प्रक्रिया	55		57
अध्याय- 5	वार्षिक कार्ययोजना, योजना के घटक एवं कार्यक्रमवार प्रस्ताव	58		65
अध्याय- 6	अन्य विभागों से समन्वय एवं प्रबन्धन	66		70
अध्याय- 7	बजट प्रस्ताव एवं बजट तालिकाये	71		126

अध्याय - 1

जनपद का परिचय एवं शैक्षिक परिदृश्य

क- ऐतिहासिक

वैदिक संस्कृत एवं पौराणिक संस्कृति में हरिद्वार क्षेत्र कुम्भ नगरी के रूप में वर्णित है, जिसे माया नगरी भी बताया गया है। सनातन धर्म के अनुसार हरिद्वार को मोक्ष दायिनी भी बताया गया है। प्रत्येक 12 वर्ष में कुम्भ तथा 6 वर्ष में अर्द्धकुम्भ तथा चार्तुमोस प्रवास का विधान हरिद्वार का है। पुराणों के वर्णन अनुसार समुद्र मन्थन में प्राप्त अमृत कुम्भ को देवताओं द्वारा नगरी के गंगा में रखा गया जो हरिद्वार हर की पैड़ी नाम से विख्यात है तथा हिमालय में स्थित केदारनाथ, बद्रीनाथ, यमुनोत्री, गंगोत्री पवित्र धामों की यात्रा का प्रवेश तथा स्वर्ग द्वार माना गया है। ⁷इस् की पैड़ी हरिद्वार नगर गंगाधारा के दाहिनी ओर स्थित है, यहाँ पर गंगा स्नान का विशेष महत्व है। हरिद्वार नगर में हिन्दू धर्म के कई मठ आश्रम एवं विशालतम् मन्दिर आदि काल से ही स्थित है इस प्रकार हरिद्वार नगर धर्म स्थली के रूप में विश्वविख्यात है।

हिन्दू धर्म के अतिरिक्त हरिद्वार जनपद मुस्लिम समुदाय के लोगों की आस्था का भी प्रतीक है। हरिद्वार में जनपद की रूड़की तहसील में पिरान कलियर में विश्वविख्यात पवित्र साहबीर साहिब की दरगाह एवं मस्जिद है, जहाँ विश्व के मुस्लिम धर्मावलम्बियों के साथ अन्य वर्ग के लोग भी मनौती मांगने आते हैं। इस प्रकार सभी समुदायों के मध्य भाईचारे का प्रतीक पिरान कलियर प्रसिद्ध है।

विकास में पिछड़ा होने से भारतीय संघ के उत्तर प्रदेश राज्य के जनपद सहारनपुर से वर्ष 1990 में हरिद्वार जनपद के रूप में अस्तित्व में आया तथा उत्तर प्रदेश पुनर्गठन अधिनियम 2000 के अन्तर्गत जनपद हरिद्वार नवगठित उत्तरांचल के गढ़वाल मण्डल में 13 वे जनपद के रूप में सम्मिलित किया गया।

ख- भौगोलिक

जनपद हरिद्वार 29.30 डिग्री से 30.15 डिग्री उत्तरी अक्षांस 77.43 से 78.20 डिग्री पूर्वी देशान्तर पर स्थित है। जनपद के पूरब में पैड़ी 30प्र0 का जनपद बिजनौर, पश्चिम में सहारनपुर दक्षिण में मुजफ्फरनगर तथा उत्तर में उत्तरांचल राज्य के जनपद देहरादून की शिवालिक पहाड़ियाँ स्थित हैं। जनपद का क्षेत्रफल 1994 वर्ग किमी0 है भौगोलिक रचना के आधार पर जनपद को चार क्षेत्रों में विभाजित किया जा सकता है।

- 01- शिवालिक क्षेत्र
- 02- घाड़ क्षेत्र
- 03- बांगर क्षेत्र
- 04- खादर क्षेत्र

जनपद का औसत तापमान 13.4 डिग्री सेन्टीग्रेड से 32.2 डिग्री सेन्टीग्रेड तक पाया जाता है । औसत वर्षा 1090.2 मि०मी० तक मापी गई है । हरिद्वार से गंगा पर ऊपरी गंगा नहर ब्रिटिश शासन काल से ही विकसित है, जो उत्तरांचल के अन्य जनपदों से जनपद के विभिन्न क्षेत्रों में प्रवेश करती है । वर्षाकाल में इन नदियों का पानी आवागमन के लिए अत्यंत समस्यापूर्ण है । जनपद की सीमा पर राजा जी राष्ट्रीय पार्क स्थित है ।

ग- सामाजिक/सांस्कृतिक स्थिति

जनपद की सामाजिक संरचना सभी वर्गों के अनुसार है । वर्ष 1991 की जनसंख्या के अनुसार समुदायवार संरचना निम्न प्रकार है -

तालिका 1-1

क्र०सं०	जाति	जनसंख्या प्रतिशत
01	हिन्दू	68.36
02	मुस्लिम	30.07
03	ईसाई	0.18
04	सिक्ख	1.14
05	बौद्ध	0.03
06	जैन	0.21
07	अन्य	0.01

तालिका 1-2

1991 की जनसंख्या भाषा के आधार पर

क्र०सं०	भाषा	जनसंख्या प्रतिशत
01	हिन्दी	81.25
02	उर्दू	16.44
03	पंजाबी	1.62
04	बंगाली	0.24
05	अन्य	0.46
	कुलयोग	100

श्रोत - सा०ह०पु०

बोलचाल की भाषा हिन्दी है किन्तु स्थान-स्थान पर हिन्दी बोलने के ढंग में अन्तर आता रहता है । मुस्लिम समुदाय में कुछ-कुछ उर्दू शब्दों का, सिक्खों में पंजाबी का प्रयोग भी आपसी बोलचाल में होता है । ग्रामीण महिलाओं में पर्दा प्रथा एवं पुरुष प्रधानता संयुक्त परिवारों में प्रचलित है । ग्रामीण क्षेत्रों के हिन्दू परिवारों द्वारा भाद्रपद मास में गौगापीर मेला, लोहड़ी, मकर संक्रांति, मौनी अमावस्या, वसन्त पंचमी, होलिका, शिवरात्रि, बेसाखी, दक्षप्रजापति मेला, रक्षाबन्धन, दशहरा मुस्लिम समुदाय में ईदउलजुहा, मुहर्रम, चेहल्लुम, पीरान कलियर मेला आदि मुख्य त्योहार मनाये जाते हैं । नगर क्षेत्र हरिद्वार में यदा कदा गंगास्नान पर्व निरन्तर चलता रहता है, किन्तु चण्डी देवी,

मन्सा देवी के मेले विशय पर्व पर तथा प्रत्येक 12 वे वर्ष मे पूर्ण कुम्भ, 6 वर्ष मे अर्द्धकुम्भ(कुमहणी) के पर्व विश्वप्रसिद्ध है जिसमे गंगा घाटों, पुलों, रास्तों एवं अन्य की विशेष व्यवस्था प्रशासन की ओर से की जाती है ।

हरिद्वार नगर एवं पीरान कलियार क्षेत्र मे मेलों तथा पर्वों के कारण कुछ घूमन्तू परिवार जीवन यापन के छोटे-छोटे व्यापार जैसे माला, फूलों, जड़ी बुटी आदि के व्यापार हेतु आते है । मेला आदि पूर्ण होने पर फिर अन्यत्र चले जाते है । अपवादों को छोड़कर सामाजिक संरचना भिन्न-भिन्न होने पर भी पारस्परिक सौहार्द, भाईचारा अनुकरणीय है । ग्रामीण क्षेत्रों मे धोती ब्लाउज, सलवार कुर्ता महिलाओं की प्रमुख वेशभूषा है । भारतीय परम्पराओं के अनुसार गहनों के उपयोग की भी परम्परा है सामाजिक व्यवस्था के अन्तर्गत महिलाओं को गृहणी के कार्य दिये जाते है । आर्थिक लेन देन पुरूषों द्वारा ही प्रमुखता से किये जाते है । समाज मे कई प्रकार के अन्धविश्वास भी व्याप्त है । जनपद के बहादुराबाद विकास खण्ड मे बोक्सा जनजाति का समुदाय है जिनकी आबादी जनपद के हिसाब से कम है इनके रीतिरिवाज अन्य समुदाय से भिन्न है । इनके ग्राम पहाड़ी व जंगलों के बीच बसे है

जनपद के भगवानपुर, बहादुराबाद विकास खण्डों मे वन गूजर प्रजाति का समुदाय है जो स्थाई रूप से कही भी नही बसे है, ये समुदाय जंगलों मे घास फूस लकड़ी का डेरा बना कर अस्थायी रूप से गर्मियों मे पहाड़ों की ओर तथा सर्दियों मे इस क्षेत्र के जंगलों मे रहते है ।

जनपद के ग्रामीण क्षेत्रों का अधिकांश समुदाय पिछड़े है जो अभी भी पुरानी रूढ़ियों, परम्पराओं, मान्यताओं के अनुसार ही चल रहा है । शहरी क्षेत्रों से लगे इलाकों मे कुछ मामलों मे जागृति दिखाई देती है किन्तु वह भी विकसित नही कही जा सकती है ।

घ- आर्थिक स्थिति

जनपद के कुल क्षेत्रफल 190849 वर्ग है० मे से 114920 है० पर कृषि बागवानी की जाती है जिससे स्पष्ट है कि यहा का मुख्य व्यवसाय कृषि है । कृषि के अन्तर्गत नकदी फसल के रूप मे गन्ना प्रमुख उपज है । कृषि के साथ ही ग्रामीण क्षेत्रों मे पशुपालन भी किया जाता है ।

उपलब्ध संसाधन

01- जल सम्पदा

जनपद का कृषि योग्य भूमि मे से 101956 है० भूमि सिंचित है । सिंचाई के मुख्य साधन नहरे, नलकूप, कुएं, तालाब आदि है ।

पेयजल श्रोत

तालिका 1-8

पेयजल उपलब्धता- दूरी अनुसार

क0सं0	विकास खण्ड	ग्राम मे ही राजस्व ग्राम	1 किमी से कम	1-3 किमी0	3 किमी0 से अधिक	कुल
01	भगवानपुर	82	--	--	--	82
02	रूड़की	91	--	--	--	91
03	नारसन	91	--	--	--	91
04	बहादुराबाद	103	--	--	--	103
05	लक्सर	84	--	--	--	84
06	खानपुर	47	--	--	--	47
	योग	498	--	--	--	498

श्रोत - सा080पु0 2000

वन सम्पदा

जनपद के कुल क्षेत्रफल मे 43388 हे0 क्षेत्र वनाच्छादित है इसमे अधिकांश भाग पर राजाजी राष्ट्रीय पार्क है । इस वन क्षेत्र मे वन्य जीव पाये जाते है । राष्ट्रीय पार्क होने से यह क्षेत्र पर्यटन के रूप मे भी विकसित है । वनो मे कीमती काष्ठ, शीशम, सान्दण, साल आदि की प्रजाति के साथ कुकार लकड़ी, घास प्रजाति के वृक्ष भी जाये जाते है । राजाजी राष्ट्रीय पार्क क्षेत्र मे वन गूर्जर अपनी मवेशी के साथ रहते थे जिन्हे माननीय उच्चतम् न्यायालय के आदेश के अनुसार अन्यत्र पुर्नवास करने की व्यवस्था के आदेश है । वन गूर्जरो की शिक्षा व्यवस्था का कार्य वन विभाग तथा स्वायतशासी संस्थाओं द्वारा करवाया जा रहा है । पर्यावरण की शिक्षा हेतु जनपद के वन उपयोगी है क्षेत्र के वन जहां राष्ट्रीय स्तर पर प्रसिद्ध है तथा अप्रत्यक्ष रूप से लाभप्रद है वही इसके वन जीवों द्वारा स्थानीय काश्तकारों, निवासियों की फसलों, बागों को समय-समय पर क्षति पहुचाने से नुकसानदेह भी है किन्तु प्रकृति के सामंजस्य से लाभ ही अधिक होता है । वन सम्पदा के संरक्षण की व्यवस्था वन विभाग द्वारा की जाती है जिसमे जन सहभागिता प्राप्त कर वनों के प्रति जागरूकता पैदा की जा रही है जिससे वनो के साथ लोगो का विकास भी सम्भव है ।

खनिज सम्पदा

जनपद मे प्राकृतिक खनिज खदान नही है किन्तु निर्माण सामग्री के लिए मिट्टी की ईटों के भट्टे स्टोन केशर, रेतबजरी खनन की लघु ईकाइयां है । इनमे औसतन 40 मजदूर कार्य करते है तथा मजदूर परिवार सहित इन्ही इकाईयो मे अस्थायी तौर पर निवास करते है ।

तालिका 1-12

चिकित्सालय/प्राथमिक स्वास्थ्य केन्द्र

क0सं0	विकास खण्ड	ग्राम मे	1 किमी0	1-3 किमी0	3-5 किमी0	5 किमी0 से अधिक	कुल
01	भगवानपुर	4	--	13	17	48	82
02	रूड़की	5	3	17	10	56	91
03	नारसन	3	2	33	14	39	91
04	बहादुराबाद	6	8	16	24	49	103
05	लक्सर	1	5	11	22	45	84
06	खानपुर	2	3	4	9	29	47

श्रोत - सा0ह0पु0 2000

तालिका 1-13

विद्युतीकृत ग्राम

क0सं0	विकास खण्ड	विद्युतीकृत ग्राम	ग्राम मे सम्मिलित विद्युतीकृत अनु0जाति बस्तियां	शेष ग्राम	कुल ग्राम
01	भगवानपुर	78	76	4	82
02	रूड़की	91	79	0	91
03	नारसन	87	83	4	91
04	बहादुराबाद	75	75	28	103
05	लक्सर	84	84	0	84
06	खानपुर	28	16	19	47
	योग	443	413	55	498

श्रोत - सा0ह0पु0 2002

तालिका 1-18

ग्राम पंचायत एवं उपलब्ध पंचायत घर

क0सं0	विकास खण्ड	न्याय पंचायत	ग्राम पंचायत	उपलब्ध पंचायत घर
01	भगवानपुर	9	53	13
02	रूड़की	9	58	12
03	नारसन	8	58	9
04	बहादुराबाद	9	63	26
05	लक्सर	8	48	12
06	खानपुर	3	19	15

	योग	46	299	87
--	-----	----	-----	----

श्रोत - पंचायत विभाग

तालिका 1-19
प्रशासनिक संरचना

क0सं0	तहसील	विकास खण्ड	न्याय पंचायत	ग्राम पंचायत	आबाद ग्राम	गैर आबाद	वन ग्राम	नगर क्षेत्र
01	रूड़की	1-भगवानपुर	09	53	82	5	0	0
		2-रूड़की	09	58	91	22	0	0
		3-नारसन	08	58	91	31	0	0
02	लक्सर	4-लक्सर	08	48	84	32	0	0
		5-खानपुर	03	19	47	6	0	0
03	हरिद्वार	6-बहादुराबाद	09	63	103	28	0	0
		वनग्राम	0	0	0	0	5	0
		नगर क्षेत्र	0	0	0	0	0	3
		कैण्ट	0	0	0	0	0	1
योग	03	06	46	299	498	124	5	4

तालिका 1/20

जिला परियोजना कार्यालय स्टाफ

क0सं0	पदनाम	स्वीकृत	कार्यरत	रिक्त
1	विशेषज्ञ बेसिक शिक्षा अधिकारी	1	1	0
2	सहायक वित्त एवं लेखाधिकारी	1	1	0
3	जिला समन्वयक	4	4	0
4	लेखाकार	1	1	0
5	आशुलिपिक	1	1	0
6	कम्प्यूटर आपरेटर	1	1	0
7	कनिष्ठ लिपिक	1	1	0
8	परिचारक	2	2	0

तालिका 1/21

जिला बेसिक शिक्षा अधिकारी कार्यालय स्टाफ

क0सं0	पदनाम	स्वीकृत पद	कार्यरत पद	रिक्त पद
1	जिला बेसिक शिक्षा अधिकारी	1	1	0
2	उप बेसिक शिक्षा अधिकारी	2	1	1
3	सहायक बेसिक शिक्षा अधिकारी/प्रति उप विद्यालय निरीक्षक	11	10	1
4	नगर शिक्षा अधिकारी	3	0	3

5	सहायक नगर शिक्षा अधिकारी	3	2	1
6	वरिष्ठ सहायक	1	1	0
7	वरिष्ठ लिपिक	3	3	0
8	कनिष्ठ लिपिक	1	1	0
9	परिचारक	10	5	5
10	जमादार (नियत वेतन पर रू0- 250.00)	1	1	0

तालिका 1/22

जिला शिक्षा एवं प्रशिक्षण संस्थान कार्यालय स्टाफ

क0सं0	पदनाम	स्वीकृत पद	कार्यरत पद	रिक्त पद
1	प्राचार्य	1	1	0
2	उप प्राचार्य	1	1	0
3	वरिष्ठ प्रवक्ता	6	6	0
4	प्रवक्ता	17	13	4
5	कार्यानुभव	1	0	1
6	सांख्यिकीकार	1	0	1
7	तकनीकी सहायक	1	0	1
8	कार्यालय अधीक्षक	1	0	1
9	लेखाकार	1	0	1
10	आशुलिपिक	1	0	1
11	पुस्तकालय अध्यापक	1	0	1
12	प्रयोगशाला सहायक	1	0	1
13	कनिष्ठ लिपिक	9	1	8
14	परिचारक	5	3	2

तालिका 1-23

जनसंख्या दशक वार

वर्ष	आबाद ग्रामों की संख्या	कुल	ग्रामीण	प्रतिशत	
				कुल	ग्रामीण
1981	500	892795	628580	0	0
1991	503	1124488	776346	28.44	24
2001	503	1444213	998550	26.3	28.62

श्रोत - सा0ह0पु0 2002

तालिका 1-24
विकास खण्ड वार जनसंख्या 2001

क0 सं0	विकास खण्ड	कुल	पुरुष	महिला	अनुसूचित जाति			अनुसूचित जन जाति		
					कुल	पुरुष	महिला	कुल	पुरुष	महिला
01	भगवानपुर	179336	96042	83294	49412	26460	22952	0	0	0
02	रूङ्की	187264	100028	87236	46059	24565	21494	0	0	0
03	नारसन	201503	106154	95349	61555	33562	27993	0	0	0
04	बहादुराबाद	258533	138819	119714	60012	32136	27876	2469	1358	1111
05	लक्सर	133084	70173	62911	34877	18677	16200	0	0	0
06	खानपुर	38830	20312	18518	9184	4864	4220	0	0	0
	योग	998550	531528	467022	261099	140264	120735	2469	1358	1111
	समस्त न0क्षे0	445663	241645	204018	51229	27454	23775	28	15	13
	कुल योग	1444213	773173	671040	312328	167718	144510	2497	1373	1124

लिंग अनुपात- 1000 पर 868 महिलाये
जनसंख्या घनत्व- 612 प्रति वर्ग किमी0
राज्य की कुल जनसंख्या मे जनपद का प्रतिशत- 17.03

श्रोत- जनगणना 2001

प्रबन्धनवार विद्यालय

क्र०स०	विकासखण्ड	प्राथमिक			योग	उच्च प्राथमिक			योग	हाईस्कूल/ इंटर कालेज		
		परिषदीय	राजकीय	स०प्राप्त		परिषदीय	राजकीय	स०प्राप्त		राजकीय	स०प्राप्त	योग
1	भगवानपुर	101	1		102	13	1	1	15	2	6	8
2	रूड़की	88			88	15		4	19		2	2
3	नारसन	91			91	12		3	15		3	3
4	बहादुराबाद	125	1	1	127	16	1	8	25	1	3	4
5	लक्सर	93			93	13		5	18		2	2
6	खानपुर	45			45	7			7		0	0
7	नगर हरिद्वार	44			44	2		2	4	1	8	9
8	नगर रूड़की	19	1	2	22	2	1	5	8	1	6	7
9	नगर मंगलौर	13			13	2		2	4	1	2	3
	योग	619	3	3	625	82	3	30	115	6	32	38

(6)

बालगणना के अनुसार स्कूल न जाने वाले बच्चों की संख्या

क्र० सं०	विकासखण्ड	बालगणना(06-11)			स्कूल जाने वाले(06-11)			स्कूल न जाने वाले(06-11)			बालगणना(11-14)			स्कूल जाने वाले(11-14)			स्कूल न जाने वाले(11-14)		
		बालक	बालिका	योग	बालक	बालिका	योग	बालक	बालिका	योग	बालक	बालिका	योग	बालक	बालिका	योग	बालक	बालिका	योग
1	भगवानपुर	15382	13298	28680	15175	13188	28363	207	110	317	7135	6006	13141	6784	5488	12272	351	518	869
2	रूढ़को	16854	14691	31545	16842	14681	31523	12	10	22	8312	6895	15207	8303	6884	15187	9	11	20
3	नारसन	17399	14386	31785	17265	14285	31550	134	101	235	8571	7022	15593	8476	6982	15458	95	40	135
4	बहादुराबाद	18975	16296	35271	18835	16198	35033	140	98	238	9832	8595	18427	9739	8501	18240	93	94	187
5	लक्सर	11016	9639	20655	10844	9499	20343	172	140	312	5641	4739	10380	5570	4651	10221	71	88	159
6	खानपुर	3550	3032	6582	3537	3013	6550	13	19	32	1585	1313	2898	1567	1259	2826	18	54	72
7	नगर हरिद्वार	7138	6278	13416	6945	6136	13081	193	142	335	5917	5338	11255	5881	5311	11192	36	27	63
8	नगर रूढ़को	3239	2596	5835	3045	2445	5490	194	151	345	2670	2269	4939	2494	2105	4599	176	164	340
9	नगर मंगलौर	3477	3123	6600	3125	2767	5892	352	356	708	2404	2110	4514	1547	1300	2847	857	810	1667
	योग	97030	83339	180369	95613	82212	177825	1417	1127	2544	52067	44287	96354	50361	42481	92842	1706	1806	3512

छात्र अध्यापक अनुपात परिषदीय प्राथमिक विद्यालय

क्र० सं०	विकासखण्ड	कुल विद्यालय सं०	स्वीकृत पद				कुल छात्रसंख्या	स्वीकृत पद के अनुसार छात्र/ अध्यापक अनुपात	कार्यरत अध्यापक संख्या			कार्यरत अध्यापक के अनुसार छात्र/ अध्यापक अनुपात	विशेष
			प्र०अ०	स०अ०	शिक्षामित्र	योग			अध्यापक	शिक्षामित्र	योग		
1	बहादुराबाद	125				0	26320		452	9	461	57.1	
2	रूड़की	88				0	18408		276	8	284	64.8	
3	भगवानपुर	101				0	19928		259	12	271	73	
4	नारसन	91				0	15192		235	11	246	61.7	
5	लकसर	93				0	14934		211	17	228	64.7-65.5	
6	खानपुर	45				0	4140		69	15	84	65.5-69.2	
7	नगर हरिद्वार	44				0	5631		90		90	49.3-62.5	
8	नगर रूड़की	19				0	2390		53		53	62.5-65.1	
9	नगर मंगलौर	13				0	2436		21		21	45.4-116	
	योग	619	601	1344	606	2641	109379	0	1666	72	1738	416.00-62.93	

नोट- प्राथमिक विद्यालयों में स्वीकृत पद विद्यालय वार न होने से कुल संख्या जनपदवार आगणित

2- अतिरिक्त शिक्षामित्र के पद माह जनवरी 2004 में सृजित हुए जिसे भरने की कार्यवाही गतिमान

3- सहायक अध्यापक के रिक्त पदों हेतु विशिष्ट बी०टी०सी० व्यवस्था की गई है । प्रशिक्षण के पश्चात नियुक्ति होगी ।

अध्यापकों की स्थिति 30 सितम्बर 2003 के अनुसार

क्र० सं०	संस्था विद्यालय कुल	स्वीकृत पद											कार्यरत												
		प्राथमिक विद्यालय					उच्च प्राथमिक विद्यालय					हाईस्कूल/ इंटर	प्राथमिक विद्यालय					उच्च प्राथमिक विद्यालय					हाईस्कूल/ इंटर		
		विद्यालय कुल	प्र०अ०	स०अ०	शिक्षामित्र	योग	विद्यालय कुल	प्र०अ०	स०अ०	शिक्षामित्र	योग	विद्यालय कुल	अध्यापक योजनान्तर्गत देय	विद्यालय कुल	प्र०अ०	स०अ०	शिक्षामित्र	योग	विद्यालय कुल	प्र०अ०	स०अ०	शिक्षामित्र	योग	विद्यालय कुल	अध्यापक योजनान्तर्गत देय
1	परिषदीय	619	601	1344	606	2551	84	52	281	0	333	0	0	619	538	1128	72	1738	84	23	273	0	296	0	0
2	राजकीय	3	0	0	0	0	3	3	27	0	30	5	15	3	0	0	0	0	3	3	18	0	21	5	15
3	सहायता प्राप्त	3	0	0	0	0	30	30	60	0	90	32	96	3	0	0	0	0	30	30	60	0	90	32	96
	योग	625	601	1344	606	2551	117	85	368	0	453	37	111	625	538	1128	72	1738	117	56	351	0	407	37	111
क्र० सं०	संस्था विद्यालय कुल	रिक्त																							
		प्राथमिक विद्यालय					उच्च प्राथमिक विद्यालय					हाईस्कूल/ इंटर													
		विद्यालय कुल	प्र०अ०	स०अ०	शिक्षामित्र	योग	विद्यालय कुल	प्र०अ०	स०अ०	शिक्षामित्र	योग	विद्यालय कुल	अध्यापक योजनान्तर्गत देय												
1	परिषदीय	619	63	216	534	813	84	29	8	0	37	0	0												
2	राजकीय	3	0	0	0	0	3	0	9	0	9	5	0												
3	सहायता प्राप्त	3	0	0	0	0	30	0	0	0	0	32	0												
	योग	625	63	216	534	813	117	29	17	0	46	37	0												

(12)

वर्ष 2003-04 की छात्र संख्या (30 सितम्बर,2003 के अनुसार)

जनपद - हरिद्वार

परिषदीय/राजकीय विद्यालय प्राथमिक स्तर

क्र० सं०	विकासखण्ड का नाम	अनुसूचित जाति															अनुसूचित जनजाति														
		कक्षा-1			कक्षा-2			कक्षा-3			कक्षा-4			कक्षा-5			कक्षा-1			कक्षा-2			कक्षा-3			कक्षा-4			कक्षा-5		
		बालक	बालिका	योग	बालक	बालिका	योग	बालक	बालिका	योग	बालक	बालिका	योग	बालक	बालिका	योग	बालक	बालिका	योग	बालक	बालिका	योग	बालक	बालिका	योग	बालक	बालिका	योग	बालक	बालिका	योग
1	वहादुराबाद	1157	1119	2276	1062	965	2027	950	996	1946	852	919	1771	706	776	1482	63	97	160	63	69	132	50	57	107	45	59	104	48	16	64
2	रूडकी	762	743	1505	617	638	1255	628	665	1293	573	577	1150	467	427	894	0	0	0	0	0	0	0	0	0	0	0	0	0	0	0
3	भगवानपुर	1068	1070	2138	823	809	1632	685	687	1372	602	652	1254	575	502	1077	0	0	0	0	0	0	0	0	0	0	0	0	0	0	0
4	नारसन	860	817	1677	729	786	1515	711	723	1434	592	614	1206	508	600	1108	0	0	0	0	0	0	0	0	0	0	0	0	0	0	0
5	लक्सर	554	515	1069	578	584	1162	513	579	1092	453	529	982	359	407	766	0	0	0	0	0	0	0	0	0	0	0	0	0	0	0
6	खानपुर	131	144	275	146	148	294	151	140	291	136	146	282	129	115	244	0	0	0	0	0	0	0	0	0	0	0	0	0	0	0
7	नगर हरिद्वार	202	178	380	171	185	356	137	159	296	144	158	302	105	126	231	0	0	0	0	0	0	0	0	0	0	0	0	0	0	0
8	नगर रूडकी	86	60	146	79	70	149	72	79	151	68	58	126	56	40	96	0	0	0	0	0	0	0	0	0	0	0	0	0	0	0
9	नगर मंगलौर	2	2	4	3	6	9	1	4	5	2	2	4	4	2	6	0	0	0	0	0	0	0	0	0	0	0	0	0	0	0
	योग	4822	4648	9470	4208	4191	8399	3848	4032	7880	3422	3655	7077	2909	2995	5904	63	97	160	63	69	132	50	57	107	45	59	104	48	16	64

वर्ष 2003-04 की छात्र संख्या (30 सितम्बर,2003 के अनुसार)

जनपद - हरिद्वार

सहायता प्राप्त विद्यालय

क्र० सं०	विकासखण्ड का नाम	अनुसूचित जाति															अनुसूचित जनजाति														
		कक्षा-1			कक्षा-2			कक्षा-3			कक्षा-4			कक्षा-5			कक्षा-1			कक्षा-2			कक्षा-3			कक्षा-4			कक्षा-5		
		बालक	बालिका	योग	बालक	बालिका	योग	बालक	बालिका	योग	बालक	बालिका	योग	बालक	बालिका	योग	बालक	बालिका	योग	बालक	बालिका	योग	बालक	बालिका	योग	बालक	बालिका	योग	बालक	बालिका	योग
1	वहादुराबाद	36	35	71	28	21	49	24	22	46	25	15	40	33	25	58	0	0	0	0	0	0	0	0	0	0	0	0	0	0	0
2	रूडकी	0	0	0	0	0	0	0	0	0	0	0	0	0	0	0	0	0	0	0	0	0	0	0	0	0	0	0	0	0	0
3	भगवानपुर	0	0	0	0	0	0	0	0	0	0	0	0	0	0	0	0	0	0	0	0	0	0	0	0	0	0	0	0	0	0
4	नारसन	0	0	0	0	0	0	0	0	0	0	0	0	0	0	0	0	0	0	0	0	0	0	0	0	0	0	0	0	0	0
5	लक्सर	0	0	0	0	0	0	0	0	0	0	0	0	0	0	0	0	0	0	0	0	0	0	0	0	0	0	0	0	0	0
6	खानपुर	0	0	0	0	0	0	0	0	0	0	0	0	0	0	0	0	0	0	0	0	0	0	0	0	0	0	0	0	0	0
7	नगर हरिद्वार	0	0	0	0	1	1	0	3	3	0	5	5	0	3	3	0	0	0	0	0	0	0	0	0	0	0	0	0	0	0
8	नगर रूडकी	0	32	32	0	45	45	0	55	55	0	62	62	0	49	49	0	0	0	0	0	0	0	0	0	0	0	0	0	0	0
9	नगर मंगलौर	0	3	3	0	8	8	0	1	1	0	4	4	0	3	3	0	0	0	0	0	0	0	0	0	0	0	0	0	0	0
	योग	36	70	106	28	75	103	24	81	105	25	86	111	33	80	113	0	0	0	0	0	0	0	0	0	0	0	0	0	0	0

वर्ष 2003-04 की छात्र संख्या (30 सितम्बर,2003 के अनुसार)

क्र० सं०	पिछड़ी जाति															अल्पसंख्यक														
	कक्षा-1			कक्षा-2			कक्षा-3			कक्षा-4			कक्षा-5			कक्षा-1			कक्षा-2			कक्षा-3			कक्षा-4			कक्षा-5		
	बालक	बालिका	योग	बालक	बालिका	योग	बालक	बालिका	योग	बालक	बालिका	योग	बालक	बालिका	योग	बालक	बालिका	योग	बालक	बालिका	योग	बालक	बालिका	योग	बालक	बालिका	योग	बालक	बालिका	योग
1	483	499	982	458	405	863	399	408	807	346	389	735	299	333	632	1706	1417	3123	1173	1043	2216	1004	892	1896	801	802	1603	599	534	1133
2	291	251	542	210	203	413	203	194	397	198	187	385	170	178	348	1764	1452	3216	1166	1099	2265	874	879	1753	769	790	1559	456	529	985
3	468	463	931	338	341	679	324	375	699	216	294	510	266	203	469	1544	1397	2941	1152	951	2103	745	700	1445	612	554	1166	445	393	838
4	267	271	538	226	221	447	249	233	482	187	235	422	197	213	410	933	820	1753	676	847	1323	500	432	932	409	455	864	343	297	640
5	435	439	874	359	386	745	307	354	661	262	295	557	212	290	502	902	753	1655	489	470	959	486	484	970	399	420	819	301	281	582
6	242	258	500	199	187	386	213	208	421	171	151	322	160	144	304	54	55	109	82	71	153	39	46	85	29	29	58	20	20	40
7	180	175	335	114	158	272	105	137	242	109	96	205	65	81	146	286	239	525	257	227	484	196	204	400	195	193	388	123	177	300
8	47	37	84	55	28	83	30	34	64	33	15	48	32	21	53	210	201	411	144	116	260	108	93	201	97	92	189	88	57	145
9	6	4	10	11	4	15	2	1	3	2	7	9	6	0	6	464	451	915	245	261	506	191	168	359	108	156	264	105	164	269
योग	2399	2397	4796	1970	1933	3903	1832	1914	3746	1524	1669	3193	1407	1463	2870	7863	6785	14648	5384	4885	10269	4143	3898	8041	3419	3491	6910	2480	2452	4932

वर्ष 2003-04 की छात्र संख्या (30 सितम्बर,2003 के अनुसार)

क्र० सं०	पिछड़ी जाति															अल्पसंख्यक															
	कक्षा-1			कक्षा-2			कक्षा-3			कक्षा-4			कक्षा-5			कक्षा-1			कक्षा-2			कक्षा-3			कक्षा-4			कक्षा-5			
	बालक	बालिका	योग	बालक	बालिका	योग	बालक	बालिका	योग	बालक	बालिका	योग	बालक	बालिका	योग	बालक	बालिका	योग	बालक	बालिका	योग	बालक	बालिका	योग	बालक	बालिका	योग	बालक	बालिका	योग	
1	25	23	48	26	20	46	31	15	46	18	15	33	17	15	32	11	6	17	13	6	19	12	3	15	13	4	17	6	4	10	
2	0	0	0	0	0	0	0	0	0	0	0	0	0	0	0	0	0	0	0	0	0	0	0	0	0	0	0	0	0	0	0
3	0	0	0	0	0	0	0	0	0	0	0	0	0	0	0	0	0	0	0	0	0	0	0	0	0	0	0	0	0	0	0
4	0	0	0	0	0	0	0	0	0	0	0	0	0	0	0	0	0	0	0	0	0	0	0	0	0	0	0	0	0	0	0
5	0	0	0	0	0	0	0	0	0	0	0	0	0	0	0	0	0	0	0	0	0	0	0	0	0	0	0	0	0	0	0
6	0	0	0	0	0	0	0	0	0	0	0	0	0	0	0	0	0	0	0	0	0	0	0	0	0	0	0	0	0	0	0
7	0	2	2	0	0	0	0	2	2	0	4	4	0	5	5	0	0	0	0	0	0	0	0	0	0	0	0	0	0	2	2
8	0	27	27	0	38	38	0	49	49	0	66	66	0	59	59	0	48	48	0	32	32	0	39	39	0	56	56	0	68	68	
9	0	3	3	0	2	2	0	4	4	0	7	7	0	5	5	0	78	78	0	58	58	0	57	57	0	53	53	0	60	60	
योग	25	55	80	26	60	86	31	70	101	18	92	110	17	84	101	11	132	143	13	96	109	12	99	111	13	113	126	6	134	140	

वर्ष 2003-04 की छात्र संख्या (30 सितम्बर, 2003 के अनुसार)

क्र० सं०	सामान्य															कुल छात्र संख्या															कुल छात्र संख्या		
	कक्षा-1			कक्षा-2			कक्षा-3			कक्षा-4			कक्षा-5			कक्षा-1			कक्षा-2			कक्षा-3			कक्षा-4			कक्षा-5					
	बालक	बालिका	योग	बालक	बालिका	योग	बालक	बालिका	योग	बालक	बालिका	योग	बालक	बालिका	योग	बालक	बालिका	योग	बालक	बालिका	योग	बालक	बालिका	योग	बालक	बालिका	योग	बालक	बालिका	योग	बालक	बालिका	योग
1	228	205	433	181	213	394	169	190	359	138	159	297	117	145	262	3637	3337	6974	2937	2695	5632	2572	2543	5115	2182	2328	4510	1769	1804	3573	13097	12707	25804
2	11	10	21	10	11	21	12	4	16	6	8	14	7	8	15	2828	2456	5284	2003	1951	3954	1717	1742	3459	1546	1562	3108	1100	1142	2242	9194	8853	18047
3	44	44	88	25	19	44	23	19	42	15	29	44	25	38	63	3124	2974	6098	2338	2120	4458	1777	1781	3558	1445	1529	2974	1311	1136	2447	9995	9540	19535
4	11	16	27	11	14	25	19	16	35	25	17	42	22	44	2071	1924	3995	1642	1668	3310	1479	1374	2853	1213	1321	2534	1070	1132	2202	7475	7419	14894	
5	207	249	456	111	117	228	123	109	232	90	90	180	78	72	150	2098	1956	4054	1537	1557	3094	1429	1526	2955	1204	1334	2538	950	1050	2000	7218	7423	14641
6	42	47	89	23	27	50	16	36	52	20	25	45	33	26	59	469	504	973	450	433	883	419	430	849	356	351	707	342	305	647	2036	2023	4059
7	110	83	193	79	74	153	53	60	113	51	53	104	44	52	96	758	675	1433	621	644	1265	491	560	1051	499	500	999	337	436	773	2706	2815	5521
8	17	14	31	15	6	21	20	12	32	13	10	23	17	13	30	360	312	672	293	220	513	230	218	448	211	175	386	193	131	324	1287	1056	2343
9	1	0	1	1	0	1	0	0	0	0	0	0	2	0	2	473	457	930	260	271	531	194	173	367	112	165	277	117	166	283	1156	1232	2388
योग	671	668	1339	456	481	937	435	446	881	358	391	749	345	376	721	15818	14595	30413	12081	11559	23640	10308	10347	20655	8768	9265	18033	7189	7302	14491	54164	53068	107232

वर्ष 2003-04 की छात्र संख्या (30 सितम्बर, 2003 के अनुसार)

क्र० सं०	सामान्य															कुल छात्र संख्या															कुल छात्र संख्या			
	कक्षा-1			कक्षा-2			कक्षा-3			कक्षा-4			कक्षा-5			कक्षा-1			कक्षा-2			कक्षा-3			कक्षा-4			कक्षा-5						
	बालक	बालिका	योग	बालक	बालिका	योग	बालक	बालिका	योग	बालक	बालिका	योग	बालक	बालिका	योग	बालक	बालिका	योग	बालक	बालिका	योग	बालक	बालिका	योग	बालक	बालिका	योग	बालक	बालिका	योग	बालक	बालिका	योग	
1	10	5	15	12	5	17	15	5	20	10	3	13	11	6	17	82	69	151	79	52	131	82	45	127	66	37	103	67	50	117	376	253	629	
2	0	0	0	0	0	0	0	0	0	0	0	0	0	0	0	0	0	0	0	0	0	0	0	0	0	0	0	0	0	0	0	0	0	0
3	0	0	0	0	0	0	0	0	0	0	0	0	0	0	0	0	0	0	0	0	0	0	0	0	0	0	0	0	0	0	0	0	0	0
4	0	0	0	0	0	0	0	0	0	0	0	0	0	0	0	0	0	0	0	0	0	0	0	0	0	0	0	0	0	0	0	0	0	0
5	0	0	0	0	0	0	0	0	0	0	0	0	0	0	0	0	0	0	0	0	0	0	0	0	0	0	0	0	0	0	0	0	0	0
6	0	0	0	0	0	0	0	0	0	0	0	0	0	0	0	0	0	0	0	0	0	0	0	0	0	0	0	0	0	0	0	0	0	0
7	0	4	4	0	3	3	0	2	2	0	5	5	0	11	11	0	6	6	0	4	4	0	7	7	0	14	14	0	21	21	0	52	52	
8	0	25	25	0	32	32	0	26	26	0	51	51	0	65	65	0	132	132	0	147	147	0	169	169	0	235	235	0	241	241	0	924	924	
9	0	1	1	0	2	2	0	2	2	0	2	2	0	2	2	0	85	85	0	70	70	0	64	64	0	66	66	0	70	70	0	355	355	
योग	10	35	45	12	42	54	15	35	50	10	61	71	11	84	95	82	292	374	79	273	352	82	285	367	66	352	418	67	382	449	376	1584	1960	

वर्ष 2003-04 की छात्र संख्या (30 सितम्बर,2003 के अनुसार)

जनपद हरिद्वार

क्र० सं०	अल्पसंख्यक									सामान्य									कुल छात्र संख्या								
	कक्षा-6			कक्षा-7			कक्षा-8			कक्षा-6			कक्षा-7			कक्षा-8			कक्षा-6			कक्षा-7			कक्षा-8		
	बालक	बालिका	योग	बालक	बालिका	योग	बालक	बालिका	योग	बालक	बालिका	योग	बालक	बालिका	योग	बालक	बालिका	योग	बालक	बालिका	योग	बालक	बालिका	योग	बालक	बालिका	योग
1	160	101	261	120	93	213	105	84	189	77	71	148	59	49	108	43	46	89	674	487	1161	527	411	938	401	360	761
2	191	94	285	158	80	238	120	68	188	14	10	24	21	4	25	16	8	24	598	413	1011	580	323	903	418	238	656
3	170	130	300	154	106	260	105	64	169	16	19	35	12	15	27	24	24	48	439	420	859	398	304	702	288	280	568
4	87	31	118	72	32	104	45	23	68	11	12	23	6	8	14	10	18	28	296	155	451	226	165	391	191	159	350
5	62	27	89	65	35	100	34	9	43	20	14	34	19	24	43	12	12	24	303	287	590	284	248	532	208	182	390
6	6	8	14	4	10	14	8	3	11	4	7	11	8	10	18	14	11	25	113	101	214	98	71	169	88	64	152
7	0	28	28	0	33	33	0	25	25	0	80	80	0	108	108	0	104	104	0	323	323	0	289	289	0	291	291
8	25	5	30	31	13	44	15	4	19	0	2	2	0	1	1	0	0	0	39	30	69	42	41	83	27	11	38
9	0	89	89	0	55	55	0	49	49	0	0	0	0	0	0	0	0	0	0	96	96	0	61	61	0	51	51
योग	701	513	1214	604	457	1061	432	329	761	142	215	357	125	219	344	119	223	342	2462	2312	4774	2155	1913	4068	1621	1636	3257

शिशु शिक्षा केन्द्र

जनपद हरिद्वार

क्र०सं०	विकासखण्ड	2000-01	2001-02	2003-04	कुल
1	बहादुराबाद	25	20	10	55
2	रूडकी		20	14	34
3	नारसन		20	16	36
4	भगवानपुर	25	15	10	50
	कुल	50	75	50	175

आदर्श संकुलों की स्थिति

विकासखण्ड	कुल संकुल	कुल आदर्श संकुल	विद्यालय संख्या		अध्यापक संख्या		ग्राम पंचायत संख्या	गठित ममता समूह सं०	समूह की सदस्य संख्या	संकुलों की छात्रसंख्या		
			प्राथमिक	उच्च प्रा०	प्राथमिक	उच्च प्रा०				बालक	बालिका	योग
नारसन	8	2	27	0	47	0	15	19	180	1918	1997	3915
खानपुर	3	2	25	4	68	10	14	26	520	1469	2307	3776
लकसर	8	3	31	5	83	15	15	25	500	2602	2543	5154
रूड़की	9	2	18	2	49	12	11	18	360	1399	1423	2822
बहादुराबाद	9	4	48	5	275	14	28	34	680	6698	6620	13318
भगवानपुर	9	2	19	2	58	6	12	19	180	2207	2072	4279
योग	46	15	168	18	580	57	95	141	2420	16293	16962	33264

अध्याय - 2

डी0पी0ई0पी0 की उपलब्धियां

जनपद हरिद्वार में वर्ष 2000-01 से डी0पी0ई0पी0 का कार्यक्रम उ0प्र0 सबके लिये शिक्षा परियोजना परिषद लखनऊ के माध्यम से प्रारम्भ किया गया । उ0प्र0 पुनर्गठन विधेयक 2000 द्वारा 08-11 2000 से पृथक उत्तरांचल अस्तित्व में आने के फलस्वरूप वर्ष 2001-02 से उत्तरांचल सभी के लिए शिक्षा परिषद, देहरादून का पृथक गठन हुआ तब से इसी परिषद के माध्यम से जनपद में डी0पी0ई0पी0 का संचालन हो रहा है ।

डी0पी0ई0पी0 का आधार वर्ष 99-2000 है जिसके अनुसार जनपद हरिद्वार का पर्सपेक्टिव प्लान तैयार किया गया जिसके मुख्य आधार निम्नांकित हैं -

<u>01- साक्षरता - 1991 के अनुसार</u>	<u>2001 के अनुसार</u>
कुल - 48.35 प्रतिशत	75.06
ग्रामीण- 37.4 प्रतिशत	46.68
नगरीय - 71.3 प्रतिशत	73.41
ग्रामीण-महिला 21.7 प्रतिशत	35.49
ब्लॉक खानपुर में सबसे कम महिला साक्षरता 11.3 प्रतिशत	

02- विद्यालयों की पहुँच(प्राइमरी)

01	ग्राम में ही विद्यालय	ग्राम संख्या	588
02	1 किमी0 से ऊपर	ग्राम संख्या	17
03	3 किमी0 तक	ग्राम संख्या	23
04	5 किमी0 तक	ग्राम संख्या	01

03- सम्प्राप्ति स्तर

	बालक	बालिका
गणित	29.42	28.92
भाषा	50.9	50.37

इस प्रकार डी0पी0ई0पी0 के प्रमुख उद्देश्यों की पूर्ति हेतु 5 वर्षीय सशोधित कार्ययोजना (पर्सपेक्टिव प्लान) रू० 1860.45 लाख की प्रमुख हस्तक्षेपवार तैयार की गई थी, वर्ष 2000-01 से 2003-04 तक निम्न प्रकार कार्यक्रम सम्पादित किये गये ।

डी0पी0ई0पी0 की उपलब्धियाँ

01 पहुँच नामांकन

कार्यक्रम	कुल सशोधित भौतिक लक्ष्य संख्या	उपलब्धि भौतिक संख्या
प्रा0वि0 अतिरिक्त कक्षा कक्ष	510	450
नवीन प्राथमिक स्कूल खोलना	66	46
वैकल्पिक शिक्षा	40	40

02 नामांकन अनुपात वर्ष 2003 (6-11)

कुल नामांकन अनुपात(जी0ई0आर)प्राइमरी	अनुसूचित जाति	अनुसूचित जन जाति
बालिका - 96.27	94.55	78.58
बालक - 96.26	95.84	80.34

03 डाप आउट अनुपात परिषदीय

	अनुसूचित जाति	अनुसूचित जन जाति
बालिका - 53.25	55.2	55.2
बालक - 43.3	48.3	48.2

04 छात्र अध्यापक अनुपात(पी0टी0आर0) परिषदीय

कुल छात्र संख्या	स्वीकृत अध्यापक	पी0टी0आर0
109377	1945	56

पी0टी0आर0 शिक्षा मित्रों तथा अध्यापकों के स्वीकृत पदों पर आगणित वास्तविक कार्यरत अध्यापक का प्रथक से दिया गया है ।

05 सम्प्राप्ति स्तर

मिड टर्म असेसमेन्ट करवाया जा रहा है । मूल्यांकन के पश्चात प्रतिफल की स्थिति प्राप्त हो सकेगी ।

डी0पी0ई0पी0 ।।। के अभिकेन्द्रित घटकों को समयान्तर्गत पूर्ण करने का प्रयास किया जायेगा । उत्तरांचल नया राज्य बनने के फलस्वरूप ढाँचागत सुविधाओं के विकास का अभाव नवीन संरचना के कारण कार्यान्वयन में कुछ कठिनाईयाँ हुई जो धीरे-धीरे ठीक हो रही है ।

प्राथमिक स्तर पर डी0पी0ई0पी0 ।।। के अन्तर्गत प्रमुख हस्तक्षेप, पहुँच एवं नामांकन, धारण, गुणवत्ता सम्वर्धन, क्षमता निर्माण में पर्याप्त सुधार हुए ।

प्राथमिक स्तर के जो लक्षित कार्यक्रम डी0पी0ई0पी0 से संतृप्त नहीं हो पाये उन्हें तथा जिन गतिविधियों को डी0पी0ई0पी0 कार्यकाल 2004-05 से आगे भी रखा जाना है सर्व शिक्षा अभियान में रखे गये हैं ।

अद्यतनप्रगति

डी0पी0 ई0पी0 के अन्तर्गत वर्ष 2000-01 से वर्ष 2004-05 तक की वर्षवार भौतिक व वित्तीय प्रगति सारणी में दिया गया है । वर्ष 2003-04 तक वास्तविक एवं वर्ष 2004-05 का प्रस्तावित व्यय सम्मिलित किया गया है सारणी वार व्यय निम्नलिखित है

Last Year Progress (Year 2003-04 Progress Year 2004-05)

District Primary Education Programme

Name of the District- Haridwar

Table 'A'

Rs. in Thousand

S. No.	Head	Phy. Target	Last Year Sanctioned Amount with Spill Over	Reappropriate Amount	Revised Sanctioned Amount	Phy. Achievement		Expenditure		Approx. Saving & Balancing Amount	Previous Particulars with Note (Remark)
						Till 31st Dec	Till 31st March	Till 31st Dec	Till 31st March		
(A)	(B)	©	(D)	(E)	(F)	(G)	(H)	(I)	(J)	(K)	(L)
	A1. Additional Class rooms	125	3500.00		3500.00		125	3500.00	3500.00	0.00	
	A2. New Primary Schools										
	1. Construction	32	2444.80		2444.80		32	2062.80	2444.80	0.00	
	2a. Salary of Para-Teachers	92	1826.00		1826.00		28	563.00	659.00	1167.00	
	2b. Addl. Salary of Head Teacher	46	180.00		180.00		46		180.00	0.00	
	3. Furniture/Fixture & Equip.	36	360.00		360.00		36		360.00	0.00	
	Total		4810.80	0.00	4810.80			2625.80	3643.80	1167.00	
	A3. Alternative Schools										
	<i>(A) Shiksha Ghar.</i>										
	1. Honorarium										
	(a) Worker	22	227.00		227.00		22	222.00	222.00	5.00	
	(b) Supervisor				0.00					0.00	
	2. Educational materials	5	11.75		11.75	1	4	2.35	11.75	0.00	
	3. Text Books/TLM	19	19.00		19.00		19			19.00	
	4. Contingency	19	9.50		9.50		19		9.50	0.00	
	5. Training (a) Induction	5	9.20		9.20		5		9.20	0.00	
	(b) Recurring	17	17.00		17.00		17		17.00	0.00	
	<i>(B) Education Guarantee Scheme</i>										
	1. Honorarium										
	(a) Worker	36	381.00		381.00		36	274.00	294.00	87.00	
	(b) Supervisor				0.00					0.00	
	2. Educational materials	5	11.75		11.75		5		11.75	0.00	
	3. Text Books/TLM	29	29.00		29.00		29			29.00	
	4. Contingency	29	14.50		14.50		29		14.50	0.00	
	5. Training (a) Induction	5	9.20		9.20		5		9.20	0.00	
	(b) Recurring	31	31.00		31.00		31		31.00	0.00	

Last Year Progress (Year 2003-04 Progress Year 2004-05)

District Primary Education Programme

Name of the District- Haridwar

Table 'A'

Rs. in Thousand

S. No.	Head	Phy. Target	Last Year Sanctioned Amount with Spill Over	Reappropriate Amount	Revised Sanctioned Amount	Phy. Achievement		Expenditure		Approx. Saving & Balancing Amount	Previous Particulars with Note (Remark)
						Till 31st Dec	Till 31st March	Till 31st Dec	Till 31st March		
(A)	(B)	©	(D)	(E)	(F)	(G)	(H)	(I)	(J)	(K)	(L)
	<i>(C) Duda</i>										
	1. Honorarium of worker				0.00					0.00	
	2. Educational Equipments				0.00					0.00	
	3. Bal Kit/TLM				0.00					0.00	
	4. Training- Worker				0.00					0.00	
	5. Special Award				0.00					0.00	
	<i>(D) Bridge Course Camp</i>										
	1. Honorarium of worker	2	6.00		6.00		2		4.00	2.00	
	2. Bal Kit/TLM	2	2.20		2.20		2		2.20	0.00	
	3. Refresment (children)	2	7.20		7.20		2		7.20	0.00	
	4. Educational materials/Contigenc	2	1.00		1.00		2		1.00	0.00	
	5. Training- Worker	2	3.00		3.00		2		0.40	2.60	
	<i>(E) Maktab/Madarsas (Strengthening)</i>										
	1. Honorarium									0.00	
	(a) Worker/Maulvi ji	10	84.00		84.00		5	20.00	72.00	12.00	
	(b) Supervisor				0.00					0.00	
	2. Educational materials	8	18.80		18.80		8		18.80	0.00	
	3. Text Books/TLM	10	10.00		10.00		10		10.00	0.00	
	4. Contingency	10	5.00		5.00		10		5.00	0.00	
	5. Training- Worker/Supervisor										
	(a) Induction	8	14.72		14.72		8		14.72	0.00	
	(b) Recurring	2	2.00		2.00		2		2.00	0.00	
	<i>(F) Rishi Valley Education Centre</i>										
	1. Honorarium										
	(a) Worker				0.00					0.00	
	(b) Supervisor				0.00					0.00	
	2. Educational Equipments				0.00					0.00	
	3. Educational Kit				0.00					0.00	

Last Year Progress (Year 2003-04 Progress Year 2004-05)

District Primary Education Programme

Name of the District- Haridwar

Table 'A'

Rs. in Thousand

S. No.	Head	Phy. Target	Last Year Sanctioned Amount with Spill Over	Reappropriate Amount	Revised Sanctioned Amount	Phy. Achievement		Expenditure		Approx. Saving & Balancing Amount	Previous Particulars with Note (Remark)
						Till 31st Dec	Till 31st March	Till 31st Dec	Till 31st March		
(A)	(B)	©	(D)	(E)	(F)	(G)	(H)	(I)	(J)	(K)	(L)
	4. Training- Worker/Supervisor										
	(a) Induction				0.00					0.00	
	(b) Recurring				0.00					0.00	
	Salary of Programme Co-ordinator				0.00					0.00	
	Total		923.82	0.00	923.82			518.35	767.22	156.60	
	SubTotal		9234.62	0.00	9234.62			6644.15	7911.02	1323.60	
	R1. Publicity & Ext. awareness				0.00					0.00	
	Building/Mass Communication										
	R2. News Letters	7	70.00		70.00		7	12.40	70.00	0.00	
	R3. Const. of old Primary Schools	22	1680.80		1680.80		22	1680.80	1680.80	0.00	
	R4. Toilets	100	1000.00		1000.00		100	1000.00	1000.00	0.00	
	R5. Drinking Water	15	330.00		330.00		15	330.00	330.00	0.00	
	R6. Repair & Maintenance	299	5980.00		5980.00		299	2670.20	5980.00	0.00	
	(School needing repairs and General Maint.)										
	R7. Salary of Additional Para-Teacher	328	5995.00		5995.00		53	1782.25	1881.00	4114.00	
	R8. Promoting Girls Education										
	a. Cluster Mobilization/Awareness				0.00					0.00	
	b. Trg of Elected Women of Gram Panchaya				0.00					0.00	
	c. WMG Training				0.00					0.00	
	d. MTA/PTA Training Mamta	150	180.00		180.00		150	180.00	180.00	0.00	
	e. Maa-Beti Mela	50	190.00		190.00		50	190.00	190.00	0.00	
	f. Meena Campaigning				0.00					0.00	
	g. Workshop of VEC at NPRC	15	55.50		55.50		15	55.50	55.50	0.00	
	R9. Bal Mela	46	23.00		23.00		46	23.00	23.00	0.00	
	R10. Inovative Prg for NGOs				0.00					0.00	
	R11. Gender Sensitization Programme										
	I. TOT	1	15.00		15.00		1	15.00	15.00	0.00	
	II. NPRC/BRC/Teachers Training	20	197.00		197.00		20	197.00	197.00	0.00	

Last Year Progress (Year 2003-04 Progress Year 2004-05)

District Primary Education Programme

Name of the District- Haridwar

Table 'A'

Rs. in Thousand

S. No.	Head	Phy. Target	Last Year Sanctioned Amount with Spill Over	Reappropriate Amount	Revised Sanctioned Amount	Phy. Achievement		Expenditure		Approx. Saving & Balancing Amount	Previous Particulars with Note (Remark)
						Till 31st Dec	Till 31st March	Till 31st Dec	Till 31st March		
(A)	(B)	©	(D)	(E)	(F)	(G)	(H)	(I)	(J)	(K)	(L)
	Salary of Prog. Co-ordinator				0.00					0.00	
	R12.PRA										
	1. Workshop				0.00					0.00	
	2. Exercise				0.00					0.00	
	R13.Health Checkup/Card				0.00					0.00	
	R14. Honorarium of										
	1. AEs		20.00		20.00				20.00	0.00	
	2. JEs		255.50		255.50				62.00	193.50	
	Total (R1-R23)		15991.80	0.00	15991.80			8136.15	11684.30	4307.50	
	Q1(A). Opening of ECCE Centres										
	1. Civil Works				0.00					0.00	
	2. TLM	18	90.00		90.00		18		90.00	0.00	
	3. Honorarium	175	656.25		656.25		125	281.25	562.50	93.75	
	4. Contingency	175	262.50		262.50		125	187.50	187.50	75.00	
	5. Training a. Inductive			60.00	60.00				60.00	0.00	
	b. Recurring	175	175.00	-60.00	115.00		115		115.00	0.00	
	Total		1183.75	0.00	1183.75			468.75	1015.00	168.75	
	Q1(B). ECCE with EGS										
	1. Civil Works				0.00					0.00	
	2. TLM				0.00					0.00	
	3. Honorarium				0.00					0.00	
	4. Contingency				0.00					0.00	
	5. Training a. Inductive				0.00					0.00	
	b. Recurring				0.00					0.00	
	Total		0.00	0.00	0.00			0.00	0.00	0.00	

Last Year Progress (Year 2003-04 Progress Year 2004-05)

District Primary Education Programme

Name of the District- Haridwar

Table 'A'

Rs. in Thousand

S. No.	Head	Phy. Target	Last Year Sanctioned Amount with Spill Over	Reappropriate Amount	Revised Sanctioned Amount	Phy. Achievement		Expenditure		Approx. Saving & Balancing Amount	Previous Particulars with Note (Remark)
						Till 31st Dec	Till 31st March	Till 31st Dec	Till 31st March		
(A)	(B)	©	(D)	(E)	(F)	(G)	(H)	(I)	(J)	(K)	(L)
Q2. Training Programms											
	1. DRG Meeting	4	13.50		13.50		4	6.00	13.50	0.00	
	2. BRG Meeting	4*6	68.40		68.40		4*6		68.40	0.00	
	3. BRG Training	1	16.40		16.40					16.40	
	4. VEC Training	587	422.64		422.64		587	422.64	422.64	0.00	
	5. Resource Person Training (TOT)	1	34.75		34.75		1		34.75	0.00	
	6. HT Training	10	143.50		143.50		10 Batch		143.50	0.00	
	7. In-service Teacher Trg	1968	1377.60		1377.60				1377.60	0.00	
	8. Para-Teacher Trg a. Inductive	347	638.48		638.48		72		132.48	506.00	
	b. Recurring	81	81.00		81.00		73		73.00	8.00	
	9. BRC/NPRC Co-ordinator Selection				0.00					0.00	
	10. BRC/NPRC Co-ordi/ABSA/SDI	1	33.00		33.00		1		33.00	0.00	
	Trg (Capacity . Building)									0.00	
	11. ABSA/SDI Trg				0.00					0.00	
	12. Civil work Trg (BRC/NPRC/VEC)				0.00					0.00	
	13. Innovative Trg				0.00					0.00	
	14. Visioning Workshop				0.00					0.00	
	15. Salary of Programme Co-ordinator				0.00					0.00	
	16. Shair. of Outcomes of Mid-Term Ass.				0.00						
	17. Shair. of Outcomes of Final Asst.				0.00						
	18. Cont. & Compre. Evaluation				0.00						
	Total		2829.27	0.00	2829.27			428.64	2298.87	530.40	
Q3. TLM											
	1a. School Improvement Fund	587	1174.00		1174.00		582	1164.00	1164.00	10.00	
	1b. School Maintenance				0.00					0.00	
	2. Teachers Grant	1800	900.00		900.00			853.50	853.50	46.50	
	3. Free Text Books	82600	2973.60		2973.60			984.72	2973.60	0.00	
	4. Book Bank				0.00					0.00	
	Total		5047.60	0.00	5047.60			3002.22	4991.10	56.50	

Last Year Progress (Year 2003-04 Progress Year 2004-05)

District Primary Education Programme

Name of the District- Haridwar

Table 'A'

Rs. in Thousand

S. No.	Head	Phy. Target	Last Year Sanctioned Amount with Spill Over	Reappropriate Amount	Revised Sanctioned Amount	Phy. Achievement		Expenditure		Approx. Saving & Balancing Amount	Previous Particulars with Note (Remark)
						Till 31st Dec	Till 31st March	Till 31st Dec	Till 31st March		
(A)	(B)	©	(D)	(E)	(F)	(G)	(H)	(I)	(J)	(K)	(L)
	Q4. Award to VEC (Per Block)				0.00					0.00	
	Q5. School Award (Per Block)				0.00					0.00	
	Q5.2. School Grading				0.00					0.00	
	Sub Total (Q1-Q5)		9060.62	0.00	9060.62			3899.61	8304.97	755.65	
	C1. School mapping & Microplanning										
	1. Printing/Survey	1	50.00		50.00				50.00	0.00	
	2. Seminar & Workshop				0.00					0.00	
	3. Village Level Microplanning				0.00					0.00	
	Total		50.00	0.00	50.00			0.00	50.00	0.00	
	C2. Operationalising DIETs										
	1. Furniture & Fixture				0.00					0.00	
	2a. Equipments	1	150.00		150.00				150.00	0.00	
	2b. Computer/Hardware				0.00					0.00	
	2c. Consumable	1	25.00		25.00			25.00	25.00	0.00	
	3. Books		46.48		46.48				46.48	0.00	
	4. Honorarium	1	20.00		20.00			20.00	20.00	0.00	
	5. Printing	1	30.00		30.00				30.00	0.00	
	6. TA	1	30.00		30.00			22.90	30.00	0.00	
	7. Maintenance	1	50.00		50.00				50.00	0.00	
	8. Workshop/Seminar/Comptrg	1	50.00		50.00				50.00	0.00	
	9. Purchase of Vehicle				0.00					0.00	
	10. POL	1	50.00		50.00			38.97	50.00	0.00	
	11. Action Research	1	50.00		50.00				50.00	0.00	
	12. Wages of Driver		21.20		21.20				21.20	0.00	
	13. Contingency	1	20.00		20.00				20.00	0.00	
	Total		542.68	0.00	542.68			106.87	542.68	0.00	

Last Year Progress (Year 2003-04 Progress Year 2004-05)
District Primary Education Programme

Name of the District- Haridwar

Table 'A'

Rs. in Thousand

S. No.	Head	Phy. Target	Last Year Sanctioned Amount with Spill Over	Reappropriate Amount	Revised Sanctioned Amount	Phy. Achievement		Expenditure		Approx. Saving & Balancing Amount	Previous Particulars with Note (Remark)
						Till 31st Dec	Till 31st March	Till 31st Dec	Till 31st March		
(A)	(B)	©	(D)	(E)	(F)	(G)	(H)	(I)	(J)	(K)	(L)
C3. BRC											
	1. Civil Construction	6	600.00		600.00					600.00	
	2a. Salary of Co-ordinator & Asstt. C	18	2556.00		2556.00			1200.00	2556.00	0.00	
	2b. Wages of Choukidar	5	108.00		108.00					108.00	
	3. Equipment & Furniture (Computer)	2	150.00		150.00				150.00	0.00	
	4. TA.									0.00	
	a. Co-ordinator/Asstt. Co-ordina	18	30.00		30.00			30.00	30.00	0.00	
	b. ABSA/SDI	6	30.00		30.00			30.00	30.00	0.00	
	5. Maintenance of Equip.	6	6.00		6.00			6.00	6.00	0.00	
	6. Maintenance of Building	5	20.00		20.00			20.00	20.00	0.00	
	7. Books				0.00					0.00	
	8. BRC Exhibition/fair (teaching aids etc)	6	30.00		30.00			30.00	30.00	0.00	
	9. Purchase of vehicle (Two Wheeler)				0.00					0.00	
	10. POL/Maintenance				0.00					0.00	
	11. Consumable	6	30.00		30.00			30.00	30.00	0.00	
	Total		3560.00	0.00	3560.00			1346.00	2852.00	708.00	
C4. DPO											
	1. Equipment				0.00					0.00	
	2. Furniture & Fixture				0.00					0.00	
	3. Books	1	10.00		10.00				10.00	0.00	
	4. Purchase of Vehicle				0.00					0.00	
	5. Consultancy Charges				0.00					0.00	
	6. Salary of Staff	1	2050.00		2050.00				1766.55	283.45	
	7. Consumable	1	50.00		50.00			28.77	50.00	0.00	
	8. Telephone & Fax	1	40.00		40.00			25.76	35.76	4.24	
	9. Vehicle Maintenance & POL	1	100.00		100.00			83.94	100.00	0.00	
	10. Maintenance of Equip.	1	25.00		25.00			2.20	12.20	12.80	
	11. TA	1	100.00		100.00			76.22	100.00	0.00	

Last Year Progress(Year 2003-04 Progress Year 2004-05

District Primary Education Programme

Name of the District- Haridwar

Table 'A'

Rs. in Thousand

S. No.	Head	Phy. Target	Last Year Sanctioned Amount with Spill Over	Reappropriate Amount	Revised Sanctioned Amount	Phy. Achievement		Expenditure		Approx. Saving & Balancing Amount	Previous Particulars with Note(Remark)
						Till 31st Dec	Till 31st March	Till 31st Dec	Till 31st March		
(A)	(B)	©	(D)	(E)	(F)	(G)	(H)	(I)	(J)	(K)	(L)
	12.Seminar & Workshop	1	40.00		40.00				25.00	15.00	
	13.Hiring of Vehicles	1	25.00		25.00			16.50	25.00	0.00	
	14.Civil Work Supervisory Consult				0.00					0.00	
	15. District level Exihibition & Fair	1	20.00		20.00			0.90	10.00	10.00	
	16.Study Tours	1	20.00		20.00			4.00	20.00	0.00	
	17.Distt. level Conversion workshop	1	20.00		20.00			11.90	20.00	0.00	
	18. AWP & View workshop	1	15.00		15.00			14.65	15.00	0.00	
	19. Research evaluation				0.00					0.00	
	20. Contingency	1	20.00		20.00			5.72	20.00	0.00	
	21. Innovative Fund				0.00					0.00	
	22. Rent of DPO				0.00					0.00	
	23. Printing	1	25.00		25.00			4.65	25.00	0.00	
	24. Others	1	25.00		25.00			19.90	25.00	0.00	
	25. State Level Survey of P.S.				0.00					0.00	
	Total		2585.00	0.00	2585.00			295.11	2259.51	325.49	
	C5. MIS/Research & Evaluation										
	1. MIS cell Furnishing				0.00					0.00	
	2. EMIS/PMIS Printing & Servey	1	20.00		20.00			7.20	8.00	12.00	
	3. MIS Equipment		46.10		46.10				46.10	0.00	
	4. Computer System Training	1	25.00		25.00			1.90	10.00	15.00	
	5. Maint of Equipment	1	30.00		30.00			0.60	10.00	20.00	
	6. Exposer visits				0.00					0.00	
	7. Consumable	1	40.00		40.00			7.20	15.00	25.00	
	8. Sample Study	1	10.00		10.00					10.00	
	Total		171.10	0.00	171.10			16.90	89.10	82.00	

Last Year Progress (Year 2003-04 Progress Year 2004-05)
District Primary Education Programme

Name of the District- Haridwar

Table 'A'

Rs. in Thousand

S. No.	Head	Phy. Target	Last Year Sanctioned Amount with Spill Over	Reappropriate Amount	Revised Sanctioned Amount	Phy. Achievement		Expenditure		Approx. Saving & Balancing Amount	Previous Particulars with Note (Remark)
						Till 31st Dec	Till 31st March	Till 31st Dec	Till 31st March		
(A)	(B)	©	(D)	(E)	(F)	(G)	(H)	(I)	(J)	(K)	(L)
	C6. School Complex/(NPRC)										
	1. Construction				0.00					0.00	
	2. Salary of Co-ordinator	46*12	8004.00		8004.00			4200.00	8004.00	0.00	
	3. Equipments & Furniture				0.00					0.00	
	4. Books for Library				0.00					0.00	
	5. A/V Hiring Charge	46	36.80		36.80			36.80	36.80	0.00	
	6. Contengency	46	46.00		46.00			46.00	46.00	0.00	
	7. Monthly Meetings/TA	46	92.00		92.00			92.00	92.00	0.00	
	8. Mela Workshop etc	46	46.00		46.00			46.00	46.00	0.00	
	Total		8224.80	0.00	8224.80			4420.80	8224.80	0.00	
	C7. Distance Education										
	1. Equipments & other				0.00					0.00	
	2. Telephone, Fax Bills & Maintenance		10.00		10.00					10.00	
	3. Conferencing TA/DA		30.00		30.00					30.00	
	4. Video Recording & Packaging		200.00		200.00				10.00	190.00	
	5. Printing materials		40.00		40.00				15.00	25.00	
	6. Training workshop/Seminar		30.00		30.00				15.00	15.00	
	Total		310.00	0.00	310.00			0.00	40.00	270.00	
	C8. Integratted Education										
	1. Distt. level workshop	1	50.00		50.00				50.00	0.00	
	2. Block level resource support	4	108.00		108.00			29.10	60.00	48.00	
	3. Servey through VEC				0.00					0.00	
	4. Training of BRG & DRG	7	19.85		19.85			9.60	9.60	10.25	
	5. Orientation of Teachers	6	45.00		45.00			6.70	45.00	0.00	
	Total		222.85	0.00	222.85			45.40	164.60	58.25	
	Sub Total (C1-C8)		15666.43	0.00	15666.43			6231.08	14222.69	1443.74	
	Grand Total (A,R,Q,C)		49953.47	0.00	49953.47			24910.99	42122.98	7830.49	

Last Year Progress (Year 2003-04 Progress Year 2004-05)
District Primary Education Programme

Name of the District- Haridwar

Table 'A'

Rs. in Thousand

S. No.	Head	Phy. Target	Last Year Sanctioned Amount with Spill Over	Reappropriate Amount	Revised Sanctioned Amount	Phy. Achievement		Expenditure		Approx. Saving & Balancing Amount	Previous Particulars with Note(Remark)
						Till 31st Dec	Till 31st March	Till 31st Dec	Till 31st March		
(A)	(B)	©	(D)	(E)	(F)	(G)	(H)	(I)	(J)	(K)	(L)
	ACCESS		9234.62	0.00	9234.62			6644.15	7911.02	1323.60	
	RETENTION		15991.80	0.00	15991.80			8136.15	11684.30	4307.50	
	QUALITY IMPROVEMENT		9060.62	0.00	9060.62			3899.61	8304.97	755.65	
	CAPACITY BUILDING		15666.43	0.00	15666.43			6231.08	14222.69	1443.74	
	GRAND TOTAL		49953.47	0.00	49953.47			24910.99	42122.98	7830.49	

Spill Over Work Plan for Coming (Next) Year 2004-05
District Primary Education Programme

Name of the District- Haridwar

Table- 'B'

(Rs. in thousand)

Sl. No.	Head	Approximate		Balance Continue (Spill Over Phy. Targer)	Unit Cost	Financial Expenditure for Continue Spill Over	Implementation Agency & Time Period	Remarks
		Balance Phy. Target Balance	Balancing Amount					
(A)	(B)	©	(D)	(E)	(F)	(G)	(H)	(I)
	A1. Additional Class rooms		0.00			0.00		
	A2. New Primary Schools							
	1. Construction							
	2a. Salary of Para-Teachers	64	1167.00					
	2b. Addl. Salary of Head Teacher							
	3. Furniture/Fixture & Equip.							
	Total		1167.00			0.00		
	A3. Alternative Schools							
	<i>(A) Shiksha Ghar.</i>							
	1. Honorarium							
	(a) Worker		5.00					
	(b) Supervisor							
	2. Educational materials							
	3. Text Books/TLM		19.00					
	4. Contingency							
	5. Training(a) Induction							
	(b) Recurring							
	<i>(B) Education Guarantee Scheme</i>							
	1. Honorarium							
	(a) Worker		87.00					
	(b) Supervisor							
	2. Educational materials							
	3. Text Books/TLM		29.00					
	4. Contingency							
	5. Training(a) Induction							
	(b) Recurring							

Spill Over Work Plan for Coming(Next) Year 2004-05

District Primary Education Programme

Name of the District- Haridwar

Table- 'B'

(Rs. in thousand)

Sl. No.	Head	Approximate		Balance Continue (Spill Over Phy. Targer	Unit Cost	Financial Expenditure for Continue Spill Over	Implementation Agency & Time Period	Remarks
		Balance Phy. Target Balance	Balancing Amount					
(A)	(B)	©	(D)	(E)	(F)	(G)	(H)	(I)
	<i>(C) Duda</i>							
	1. Honorarium of worker							
	2. Educational Equipments							
	3. Bal Kit/TLM							
	4. Training- Worker							
	5. Special Award							
	<i>(D) Bridge Course Camp</i>							
	1. Honorarium of worker		2.00					
	2. Bal Kit/TLM							
	3. Refresment (children)							
	4. Educational materials/Contingency							
	5. Training- Worker		2.60					
	<i>(E) Maktab/Madarsas (Strengthening)</i>							
	1. Honorarium							
	(a) Worker/Maulvi ji		12.00					
	(b) Supervisor							
	2. Educational materials							
	3. Text Books/TLM							
	4. Contingency							
	5. Training- Worker/Supervisor							
	(a) Induction							
	(b) Recurring							
	<i>(F) Rishi Valley Education Centre</i>							
	1. Honorarium							
	(a) Worker							
	(b) Supervisor							
	2. Educational Equipments							
	3. Educational Kit							

Spill Over Work Plan for Coming(Next) Year 2004-05

District Primary Education Programme

Name of the District- Haridwar

Table- 'B'

(Rs. in thousand)

Sl. No.	Head	Approximate		Balance Continue (Spill Over Phy. Targer)	Unit Cost	Financial Expenditure for Continue Spill Over	Implementation Agency & Time Period	Remarks
		Balance Phy. Target Balance	Balancing Amount					
(A)	(B)	©	(D)	(E)	(F)	(G)	(H)	(I)
	4. Training- Worker/Supervisor							
	(a) Induction							
	(b) Recurring							
	Salary of Programme Co-ordinator					0.00		
	Total		156.60			0.00		
	SubTotal		1323.60			0.00		
	R1. Publicity & Ext. awareness							
	Building/Mass Comminucation							
	R2. News Letters							
	R3. Const. of old Primary Schools							
	R4. Toilets							
	R5. Drinking Water							
	R6. Repair & Maintenance							
	(School needing repairs and General Maint.)							
	R7. Salary of Additional Para-Teacher	275	4114.00					
	R8. Promoting Girls Education							
	a. Cluster Mobilization/Awareness							
	b. Trg of Elected Women of Gram Panchaya							
	c. WMG Training							
	d. MT/PTA Training Mamta							
	e. Maa-Beti Mela							
	f. Meena Campaigning							
	g. Workshop of VEC at NPRC							
	R9. Bal Mela							
	R10. Inovative Prg for NGOs							
	R11. Gender Sensitization Programme							
	I. TOT							
	II. NPRC/BRC/Teachers Training							

Spill Over Work Plan for Coming(Next) Year 2004-05

District Primary Education Programme

Name of the District- Haridwar

Table- 'B'

(Rs. in thousand)

Sl. No.	Head	Approximate		Balance Continue (Spill Over Phy. Targer)	Unit Cost	Financial Expenditure for Continue Spill Over	Implementation Agency & Time Period	Remarks
		Balance Phy. Target Balance	Balancing Amount					
(A)	(B)	©	(D)	(E)	(F)	(G)	(H)	(I)
	Salary of Programme Co-ordinator							
	R12.PRA							
	1. Workshop							
	2. Exercise							
	R13.Health Checkup/Card							
	R14. Honorarium of							
	1. AEs							
	2. JEs		193.50					
	Total (R1-R23)		4307.50			0.00		
	Q1(A). Opening of ECCE Centres							
	1. Civil Works							
	2. TLM							
	3. Honorarium		93.75					
	4. Contengency		75.00					
	5. Training a. Inductive							
	b. Recurring							
	Total		168.75			0.00		
	Q1(B). ECCE with EGS							
	1. Civil Works							
	2. TLM							
	3. Honorarium							
	4. Contengency							
	5. Training a. Inductive							
	b. Recurring							
	Total		0.00			0.00		

**Spill Over Work Plan for Coming(Next) Year 2004-05
District Primary Education Programme**

Name of the District- Haridwar

Table- 'B'

(Rs. in thousand)

Sl. No.	Head	Approximate		Balance Continue (Spill Over Phy. Targer)	Unit Cost	Financial Expenditure for Continue Spill Over	Implementation Agency & Time Period	Remarks
		Balance Phy. Target Balance	Balancing Amount					
(A)	(B)	©	(D)	(E)	(F)	(G)	(H)	(I)
	Q2. Training Programms							
	1. DRG Meeting							
	2. BRG Meeting							
	3. BRG Training		16.40					
	4. VEC Training							
	5. Resource Person Training (TOT)							
	6. HT Training							
	7. In-service Teacher Trg							
	8. Para-Teacher Trg a. Inductive		506.00	275	1.84	506.00		
	b. Recurring		8.00					
	9. BRC/NPRC Co-ordinator Selection							
	10. BRC/NPRC Co-ordi/ABSA/SDI Trg (Capacity . Building)							
	11. ABSA/SDI Trg							
	12. Civil work Trg (BRC/NPRC/VEC)							
	13. Innovative Trg							
	14. Visioning Workshop							
	15. Salary of Programme Co-ordinator							
	16. Shair. of Outcomes of Mid-Term Ass.							
	17. Shair. of Ouncomes of Final Asst.							
	18. Cont. & Compre. Evolution							
	Total		530.40			506.00		
	Q3. TLM							
	1a. School Improvement Fund		10.00					
	1b. School Maintenance							
	2. Teachers Grant		46.50					
	3. Free Text Books							
	4. Book Bank							
	Total		56.50			0.00		

**Spill Over Work Plan for Coming(Next) Year 2004-05
District Primary Education Programme**

Name of the District- Haridwar

Table- 'B'

(Rs. in thousand)

Sl. No.	Head	Approximate		Balance Continue (Spill Over Phy. Targer)	Unit Cost	Financial Expenditure for Continue Spill Over	Implementation Agency & Time Period	Remarks
		Balance Phy. Target Balance	Balancing Amount					
(A)	(B)	©	(D)	(E)	(F)	(G)	(H)	(I)
	Q4. Award to VEC (Per Block)							
	Q5. School Award (Per Block)							
	Q5.2. School Grading							
	Sub Total (Q1-Q5)		755.65			506.00		
	C1. School mapping & Microplanning							
	1. Printing/Survey							
	2. Seminar & Workshop							
	3. Village Level Microplanning							
	Total		0.00			0.00		
	C2. Operationalising DIETs							
	1. Furniture & Fixture							
	2a. Equipements							
	2b. Computer/Hardware							
	2c. Consumable							
	3. Books							
	4. Honorarium							
	5. Printing							
	6. TA							
	7. Maintenance							
	8. Workshop/Seminar/Comptrg							
	9. Purchase of Vehicle							
	10.POL							
	11. Action Research							
	12.Wages of Driver							
	13. Contingency							
	Total		0.00			0.00		

**Spill Over Work Plan for Coming(Next) Year 2004-05
District Primary Education Programme**

Name of the District- Haridwar

Table- 'B'

(Rs. in thousand)

Sl. No.	Head	Approximate		Balance Continue (Spill Over Phy. Targer)	Unit Cost	Financial Expenditure for Continue Spill Over	Implementation Agency & Time Period	Remarks
		Balance Phy. Target Balance	Balancing Amount					
(A)	(B)	©	(D)	(E)	(F)	(G)	(H)	(I)
	C3. BRC							
	1. Civil Construction	5	600.00	5		250.00		
	2a. Salary of Co-ordinator & Asstt. Cord.							
	2b. Wages of Choukidar		108.00					
	3. Equipment & Furniture(Computer)							
	4. TA.							
	a. Co-ordinator/Asstt. Co-ordinator							
	b. ABSA/SDI							
	5. Maintenance of Equip.							
	6. Maintenance of Building							
	7. Books							
	8. BRC Exhibition/fair (teaching aids etc)							
	9. Purchase of vehicle (Two Wheeler)							
	10. POL/Maintenance							
	11. Consumable							
	Total		708.00			250.00		
	C4. DPO							
	1. Equipment							
	2. Furniture & Fixture							
	3. Books							
	4. Purchase of Vehicle							
	5. Consultancy Charges							
	6. Salary of Staff		283.45					
	7. Consumable							
	8. Telephone & Fax		4.24					
	9. Vehicle Maintenance & POL							
	10. Maintinance of Equip.		12.80					
	11. TA							

Spill Over Work Plan for Coming(Next) Year 2004-05
District Primary Education Programme

Name of the District- Haridwar

Table- 'B'

(Rs. in thousand)

Sl. No.	Head	Approximate		Balance Continue (Spill Over Phy. Targer)	Unit Cost	Financial Expenditure for Continue Spill Over	Implementation Agency & Time Period	Remarks
		Balance Phy. Target Balance	Balancing Amount					
(A)	(B)	©	(D)	(E)	(F)	(G)	(H)	(I)
	12.Seminar & Workshop		15.00					
	13.Hiring of Vehicles							
	14.Civil Work Supervisory Consult							
	15. District level Exhibition & Fair		10.00					
	16.Study Tours							
	17.Distt. level Conversion workshop/Meetings							
	18. AWP & View workshop							
	19. Research evaluation							
	20. Contingency							
	21. Innovative Fund							
	22. Rent of DPO							
	23. Printing							
	24. Others							
	25. State Level Survey of P.S.							
	Total		325.49			0.00		
	C5. MIS/Research & Evaluation							
	1. MIS cell Furnishing							
	2. EMIS/PMIS Printing & Servey		12.00					
	3. MIS Equipment							
	4. Computer System Training		15.00					
	5. Maint of Equipment		20.00					
	6. Exposer visits							
	7. Consumable		25.00					
	8. Sample Study		10.00					
	Total		82.00			0.00		

Spill Over Work Plan for Coming(Next) Year 2004-05

District Primary Education Programme

Name of the District- Haridwar

Table- 'B'

(Rs. in thousand)

Sl. No.	Head	Approximate		Balance Continue (Spill Over Phy. Targer)	Unit Cost	Financial Expenditure for Continue Spill Over	Implementation Agency & Time Period	Remarks
		Balance Phy. Target Balance	Balancing Amount					
(A)	(B)	©	(D)	(E)	(F)	(G)	(H)	(I)
	C6. School Complex/(NPRC)							
	1. Construction							
	2. Salary of Co-ordinator							
	3. Equipments & Furniture							
	4. Books for Library							
	5. A/V Hiring Charge							
	6. Contengency							
	7. Monthly Meetings/TA							
	8. Mela Workshop etc							
	Total		0.00			0.00		
	C7. Distance Education							
	1. Equipments & other							
	2. Telephone, Fax Bills & Maintenance		10.00					
	3. Conferencing TA/DA		30.00					
	4. Video Recording & Packaging		190.00					
	5. Printing materials		25.00					
	6. Training workshop/Seminar		15.00					
	Total		270.00			0.00		
	C8. Integratted Education							
	1. Distt. level workshop							
	2. Block level resource support		48.00					
	3. Servey through VEC							
	4. Training of BRG & DRG		10.25					
	5. Orientation of Teachers							
	Total		58.25			0.00		
	Sub Total (C1-C8)		1443.74			250.00		
	Grand Total (A,R,Q,C)		7830.49			756.00		

**Spill Over Work Plan for Coming(Next) Year 2004-05
District Primary Education Programme**

Name of the District- Haridwar

Table- 'B'

(Rs. in thousand)

Sl. No.	Head	Approximate		Balance Continue (Spill Over Phy. Targer)	Unit Cost	Financial Expenditure for Continue Spill Over	Implementation Agency & Time Period	Remarks
		Balance Phy. Target Balance	Balancing Amount					
(A)	(B)	©	(D)	(E)	(F)	(G)	(H)	(I)
	ACCESS		1323.60			0.00		
	RETENTION		4307.50			0.00		
	QUALITY IMPROVEMENT		755.65			506.00		
	CAPACITY BUILDING		1443.74			250.00		
	GRAND TOTAL		7830.49			756.00		

अध्याय - 3

जिला प्राथमिक शिक्षा कार्यक्रम-111 के अन्तर्गत जनपद का आच्छादन वर्ष 2000-01 से किया गया जिसके अन्तर्गत वर्ष 1998-99 के आधार वर्ष में उपलब्ध आंकड़ों के अनुसार डी0पी0ई0पी0-111 की दीर्घकालीन योजना(पर्सपेक्टिव प्लान) तैयार किया गया था । पर्सपेक्टिव प्लान तैयार करते समय धरातलीय आवश्यकताओं का चिन्हीकरण नहीं हो पाया समय के साथ जनसंख्या में वृद्धि नई आबादी बस्तियों का विस्तार, घुमन्तु वर्ग की बस्तियों में विस्तार, शिक्षा के नये आयामों का विकास, क्षेत्रीय विस्तारताओं रूढ़िवादी प्रथाओं में परिवर्तन जनसहभागी कार्यक्रमों का समायोजन, संस्थाओं इकाई मूल्यों में वृद्धि नवीन आवश्यकताओं का चिन्हीकरण कार्यक्रम के संचालन स्वरूप में परिवर्तन आदि बिन्दुओं को ध्यान में रखते हुए पूर्व में अनुमोदित दीर्घकालीन योजना(पर्सपेक्टिव प्लान) को संशोधित करने की आवश्यकता हुई ।

डी0पी0ई0पी0 गाईड लाईन एवं विश्व बैंक अनुबन्ध शतों के अधीन जनपद का 2000-01 से 2005(सितम्बर 2005 तक) की परियोजना कार्यक्रम संशोधित की गई जिसका विस्तृत विवरण आगे के अध्याय में दिया जा रहा है ।

कियान्वयन की कठिनाइयां एवं रणनीतियां

प्राथमिक शिक्षा को व्यक्ति का मौलिक अधिकार की संकल्पना मानव जीव उत्थान की प्रथम कड़ी माना जा सकता है । साक्षर व्यक्ति ही अपना सर्वांगीण विकास कर सकता है । प्रत्येक नागरिक को इस मौलिक आवश्यकता से जोड़ने का प्रयास ही शिक्षा की पहुंच हो सकती है इसकी प्राप्ति हेतु शासन ने बेसिक शिक्षा परियोजना, जिला प्राथमिक शिक्षा परियोजना वर्ष 2000-01 से प्रारम्भ की । इस लक्ष्य को शत प्रतिशत प्राप्त नहीं किया जा सका । इन कार्यक्रमों के संचालन हेतु प्रमुख हस्तक्षेप एवं रणनीतियां तैयार करने हेतु योजना, जन आवश्यकताओं एवं लक्षित समूहों के आंकलन/सर्वे के माध्यम से प्राप्त आंकड़ों के आधार पर करने की आवश्यकता हुई ।

क- शिक्षा की पहुंच एवं नामांकन

नामांकन की प्राप्ति हेतु जन सुविधाओं का विस्तार आवश्यक है । जन सुविधाओं के अभावों का आंकलन जनपद में माह मई/जून 2002 में बस्ती दर बस्ती परिवार सर्वेक्षण के आधार पर किया गया । वर्तमान में 06-11 एवं 11-14 वय वर्ग के बच्चे जो स्कूली शिक्षा से वंचित हैं तालिका द्वारा प्रदर्शित किये गये हैं । उक्त बच्चों को विद्यालयों में नामांकित करने तथा मुख्य धारा से जोड़ने हेतु निम्नांकित रणनीतियां बनायी गयी हैं ।

नवीन विद्यालय खोलना

1- प्राथमिक विद्यालय

ऐसी असेवित बस्तियों में जहां राज्य सरकार के मानकानुसार प्राथमिक विद्यालयों की सुविधा उपलब्ध नहीं है उस बस्ती/ग्राम में नवीन विद्यालय की सुविधा दिये जाने की कार्यवाही डी0पी0ई0पी0 से की गयी है । डी0पी0ई0पी0 के अन्तर्गत खुले वर्षवार विद्यालयों की स्थिति निम्न प्रकार है -

तालिका 3-1

क0सं0	विकास खण्ड	नवीन खुले प्राथमिक विद्यालय					योग
		2000-01	2001-02	2002-03	2003-04	2004-05	
01	भगवानपुर	2	2	--	7	4	15
02	रूड़की	1	1	1	3	2	8
03	नारसन	--	--	--	2	3	5
04	बहादुराबाद	--	2	2	10	--	14
05	लक्सर	--	--	--	2	2	4
06	खानपुर	1	1	1	8	9	20
	योग	4	6	4	32	20	66

श्रोत - वि0बे0शि0अधि0 2002

तालिका 3-2

असेवित बस्तियां(प्राथमिक विद्यालय)

क0 सं0	विकास खण्ड	कुल असेवित बस्तियों की संख्या	मानक के अनुसार प्रा0वि0 खोले जाने हेतु बस्तियों की संख्या	शेष बस्तियां मानक के अनुसार नहीं है (वैकल्पिक शिक्षा)	विशेष
01	भगवानपुर	16	13	3	
02	रूड़की	10	8	2	
03	नारसन	12	9	3	
04	बहादुराबाद	18	18	-	
05	लक्सर	5	5	2	
06	खानपुर	25	15	10	
	योग	86	68	20	
1	न0क्षे0 हरिद्वार	2		2	
2	न0क्षे0रूड़की				
3	न0क्षे0मंगलौर				
	योग	2	-	2	
	कुल योग	88	68	22	

श्रोत - परिवार सर्वेक्षण 2002

3- वैकल्पिक शिक्षा केन्द्र

क- प्राथमिक

जनपद की चिन्हित 40 ऐसी बस्तियां थी जहाँ मानक के अनुसार प्राथमिक विद्यालय नहीं खोले जा सकते थे, किन्तु बस्तियों में बच्चों को स्कूली सुविधा न होने के कारण प्राथमिक शिक्षा से वंचित थे, ऐसी बस्तियों में डी0पी0ई0पी0 के अन्तर्गत वैकल्पिक शिक्षा केन्द्र(ई0जी0एस0 वैकल्पिक शिक्षा केन्द्र, मकतब मदरसा मॉडल) खोले गये तथा इनमें बच्चों की आवश्यकतानुसार शिक्षा की व्यवस्था की गयी ।

तालिका 3-3

संचालित केन्द्रों का विवरण

क्र० सं०	विकास खण्ड	ई0जी0एस0	वै0शि0 केन्द्र	मकतब मदरसा	योग	इनमें अध्ययनरत बच्चों की संख्या		
						बालक	बालिका	योग
01	भगवानपुर	02	4	0	06	38	37	75
02	रूड़की	0	4	0	4	80	82	162
03	नारसन	0	0	2	2	79	71	150
04	बहादुराबाद	11	9	0	20	280	302	582
05	लक्सर	3	0	2	5	23	25	48
06	खानपुर	13	3	0	16	362	351	713
07	नगर क्षेत्र	0	0	0	0	0	0	0
	योग	29	20	4	54	862	868	1730

वर्ष 2002-03 में 10 केन्द्र संचालन की कार्यवाही की जा रही है ।

तालिका 3-4

ऐसे चिन्हित बस्तियाँ जहाँ शाला त्यागी बच्चे अधिक हैं

क्र०सं०	विकास खण्ड	वै0शि0 केन्द्रों के चिन्हित स्थान सं०	अनुमानित बच्चों की संख्या	विशेष
01	भगवानपुर	सामन्त शेर	20	ब्रिजकोस संचालित करने की आवश्यकता है ।
02	रूड़की	झुग्गी बस्ती	25	
03	नारसन	लण्डौरा इन्ट बस्ती- 3	20×23×41	
04	बहादुराबाद	चण्डीघाट एवं लालदाग	40 एवं 30	
05	लक्सर	लक्सर रेलवे स्टेशन	50	
06	खानपुर	जोगावाला	20	
07	नगर क्षेत्र	ऋषिकुल,ज्वालापुर रेलवे,रोडीबेलवाला	50, 35, 30	

श्रोत परिवार सर्वेक्षण 2002

इस सुविधा से 06-14 वय वर्ग के सभी बच्चों की समस्या के समाधान धारण में सहायता होगी बच्चों को गुणवत्ता पूर्ण शिक्षा दी जा सकेगी । लक्षित समूह, बालिकाओं, अनुसूचित जाति के बच्चों, विशिष्ट आवश्यकता वाले बच्चों के पहुँच की समस्या तथा असेवित बस्तियों को सेवित करने में सहयोग प्राप्त होगा ।

धारण

वय वर्ग 06-14 एवं विकलांगता में 06-18 के बच्चों के नामांकन हो जाने के बाद बच्चों के ठहराव की समस्या है । जनपद में सकल नामांकन अनुपात बालिकाओं में 96.22 प्रतिशत तथा बालकों में 96.24 प्रतिशत है इसमें भी बालिकाये तथा अनुसूचित जन जाति के बच्चों का प्रतिशत अधिक है । योजना का लक्ष्य 06-14 वय वर्ग के सभी बच्चों का ठहराव सुनिश्चित करने हेतु ड्राप आउट दर घटाकर न्यूनतम स्तर तक लाना है । इसके लिए डी0पी0ई0पी0 के अन्तर्गत आवश्यकतानुसार निम्नांकित रणनीति तैयार की गयी है

प्रचार/प्रसार के माध्यम से

01- सामुदायिक जन जागरण

जनपद के 299 ग्राम शिक्षा समितियों के सक्रिय सदस्यों को प्रशिक्षित कर जन चेतना तैयार की जायेगी, प्रत्येक विद्यालय स्तर पर एक स्कूल प्रबन्धन समिति का गठन ग्राम पंचायत सदस्यों में से महिला अभिभावकों, अनुसूचित जाति के सदस्यों में से किया जायेगा । समुदाय में विद्यालय एवं बच्चों के शैक्षणिक विकास में अभिरूचि पैदा करने, बच्चों के नियमित उपस्थिति व अध्यापकों के कार्यों के प्रति जागृति सम्बन्धी जानकारियों की आवश्यकता है । बिना जन सहभागिता के विद्यालय वाह्य एवं आन्तरिक परिवेश में सुधार की परिकल्पना नहीं की जा सकती । इसके लिए डी0पी0ई0पी0 में समुदाय के प्रत्येक वर्ग के सदस्य को कार्यक्रम में सहभागी बनाया जाना अनिवार्य है । विभिन्न प्रचार प्रसार एवं प्रशिक्षण आदि के माध्यम से जन जागरण एवं सामुदायिक सहभागिता प्राप्त की जा सकती है तथा विद्यालयों का समग्र विकास किया जा सकेगा ।

तालिका 3-5

सामुदायिक संस्थाओं की स्थिति

क्र० सं०	विकास खण्ड	क्षेत्र समितियों की संख्या	ग्राम पंचायत संख्या	विद्यालय प्रबन्ध समिति	महिला मंगल दल	नगर पंचायत
01	भगवानपुर	1	53	94	53	0
02	रूडकी	1	58	86	58	1
03	नारसन	1	58	89	58	2
04	बहादुराबाद	1	63	114	63	1
05	लक्सर	1	48	91	48	1
06	खानपुर	1	19	36	19	0
07	नगर क्षेत्र	3	0	76	0	3
	योग	9	299	586	299	8

श्रोत - ब्रे0शि0अ0 2002

02- समाचार प्रकाशन

• विद्यालयों में दक्षता विकास एवं प्रतिभाओं की अभिव्यक्ति को तथा डी0पी0ई0पी0 के अन्तर्गत करवाये जा रहे कार्यक्रमों के प्रचार प्रसार हेतु समाचार पत्र प्रकाशन की आवश्यकता है इससे परस्पर सीखने सिखाने की विधाओं का विकास भी होगा। गुणवत्ता सम्बर्धन में सहयोग योजना में समाचार प्रकाशन की व्यवस्था की जायेगी।

03- निर्माण कार्य

विद्यालयों में कक्षाओं की कमी विद्यालय भवन के जीर्ण शीर्ण, पुनर्निर्माण योग्य, शौचालय का अभाव, पीने के पानी की व्यवस्था न होने, चाहरदीवारी के अभाव, भवन मरम्मत योग्य होने से बच्चों के ठहराव की समस्या होती है। विद्यालय के शाला त्यागी बच्चों का प्रतिशत अधिक होता है। नियमित उपस्थिति प्रभावित होने के साथ-साथ बच्चों के शैक्षणिक स्तर पर कुप्रभाव पड़ता है।

जनपद में ऐसे विद्यालयों की संख्या अधिक है जहाँ छात्र संख्या अधिक तथा कक्षा कक्षाओं का अभाव है। ग्रामीण क्षेत्रों के विद्यालय वन क्षेत्र के निकट है जहाँ वन्य जन्तुओं का भय विद्यालयों के लिये हानिकारक है जिससे चाहरदीवारी की आवश्यकता है। इस समस्या के समाधान हेतु डी0पी0ई0पी0 गाईड लाईन के अनुसार निर्माण कार्य प्रस्तावित है।

तालिका 3-6

जर्जर स्कूल भवन

क्र0सं0	विकास खण्ड	2000-01	2001-02	2002-03	2003-04	2004-05	योग
01	भगवानपुर	2	2		5		9
02	रूड़की	2	3		2		7
03	नारसन	4	5		3		12
04	बहादुराबाद	3	3		6		12
05	लक्सर	1	5		2		8
06	खानपुर	1	1		3		5
07	नगर हरिद्वार	1					1
08	नगर रूड़की	1					1
09	नगर मंगलौर	1					1
	योग	16	19		22		57

तालिका 3-7
शौचालय/पेयजल सुविधा

क्र०सं	विकास खण्ड	शौचालय						पेयजल					
		प्राथमिक			उच्च प्राथमिक			प्राथमिक			उच्च प्राथमिक		
		शौचालय है	शौचालय विहीन	योग	शौचालय है	शौचालय विहीन	योग	पेयजल है	पेयजल नहीं	योग	पेयजल है	पेयजल नहीं	योग
01	भगवानपुर	68	25	93	8	2	10	75	18	93	8	2	10
02	रूड़की	75	10	85	11	1	12	65	20	85	6	6	12
03	नारसन	76	13	89	8	1	9	81	8	89	6	3	9
04	बहादुराबाद	87	26	113	7	4	11	93	20	113	6	5	11
05	लक्सर	77	14	91	9	2	11	73	18	91	8	3	11
06	खानपुर	32	4	36	5	0	5	33	3	36	4	1	5
07	हरिद्वार	29	15	44	1	1	2	35	9	44	2	0	2
08	रूड़की	18	1	19	0	2	2	19	0	19	2	0	2
09	मंगलौर	5	8	13	2	0	2	9	4	13	2	0	2
	?		116		51	13	64	483	100	583	44	20	64

श्रोत - एम0आई0एस0 2002

तालिका 3-8
बाउण्ड्रीवाल

क्र०सं०	विकास खण्ड	प्राथमिक			उच्च प्राथमिक		
		बाउण्ड्रीवाल है	बाउण्ड्रीवाल विहीन	योग	बाउण्ड्रीवाल है	बाउण्ड्रीवाल विहीन	योग
01	भगवानपुर	20	73	93	1	9	10
02	रूड़की	25	60	85	3	9	12
03	नारसन	20	69	89	2	7	9
04	बहादुराबाद	30	83	113	5	6	11
05	लक्सर	11	80	91	2	9	11
06	खानपुर	3	33	36	0	5	5
07	नगर क्षेत्र	55	21	76	4	4	8
	योग	164	419	583	17	47	64

श्रोत - एम0आई0एस0 डाटा 2002

04- अतिरिक्त अध्यापक :-

छात्र अध्यापक अनुपात की दृष्टि से अतिरिक्त अध्यापकों के पदों का सृजन करवाये जाने तक आकस्मिक व्यवस्था के रूप में राज्य सरकार द्वारा 558 शिक्षामित्र के पद सृजित किये गये हैं ।

5- शिक्षण अधिगम :-

विद्यालयों का वाह्य एवं आन्तरिक परिवेश आकर्षक व रूचिपूर्ण बनवाये जाने की आवश्यकता है इससे बच्चों के धारण की समस्या के साथ शिक्षकों की सम्प्रेषण

स्थिति में सुधार हो सकता है। गतिविधि युक्त शैक्षणिक प्रणाली के लिए अभिनव प्रयोगों के लिए शिक्षण अधिगम सामग्रियों की आवश्यकता है।

इस समस्या के निवारणार्थ निम्नांकित कार्यक्रम अपनाये जा रहे हैं -

- 01- स्कूल विकास निधि की धनराशि
- 02- अध्यापक निधियों की व्यवस्था
- 03- निःशुल्क पाठ्य पुस्तक
- 04- शिक्षण अधिगम उपकरण, साजसज्जा
- 05- बालिका शिक्षा विस्तार :-

जनपद में महिला साक्षरता प्रतिशत ग्रामीण क्षेत्रों में 35.79 प्रतिशत तथा नगर क्षेत्र में 61.36 प्रतिशत अत्यन्त न्यून होने के साथ ही विद्यालयों में बालिकाओं के नामांकन ठहराव एवं नियमित उपस्थिति की समस्या है। इस समस्या के समाधान के बिना लक्ष्यों की सम्प्राप्ति कठिन है।

बालिकाओं के शत प्रतिशत नामांकन ठहराव सुनिश्चित एवं गुणवत्ता पूर्ण शिक्षा प्रदान करने हेतु निम्नांकित कार्यक्रम नवाचारी शिक्षा लागू करने की योजना है।

01- संकुल माध्यम से जन जागरण

जनपद में प्रत्येक ब्लॉक के ऐसे क्षेत्रों में जहाँ बालिका शिक्षा नामांकन ठहराव की समस्या है के संकुलों को आदर्श संकुल के रूप में विकसित करके, जन जागरण, कला जत्थों के माध्यम से बालिका शिक्षा विस्तार की आवश्यकता है।

02- ग्राम पंचायत की महिला प्रेरक समूह :-

प्रत्येक विद्यालय में ग्राम पंचायत स्तर पर 15-20 महिलाओं का समूह(ममता) गठित किया जायेगा जो शिक्षा में रूचि रखती है। इन महिला समूहों को विद्यालय स्तर पर ही बालिका शिक्षा विद्यालय विकास से सम्बन्धित पहलुओं पर तीन दिवसीय प्रशिक्षण दिया जायेगा। क्षेत्रीय आवश्यकताओं के अनुसार प्रशिक्षण, माड्यूल विकसित किया जायेगा।

03- माँ बेटी मेला/बाल मेला :-

प्रत्येक आदर्श संकुल के विद्यालयों में बालिकाओं के शिक्षा सुधार हेतु बालिकाओं तथा ग्राम की माताओं का सम्मिलित मेला आयोजित कर बालिका शिक्षा के पिछड़ने के कारणों से समुदाय को जागृत किया जायेगा जिससे जन जागृति हो सके।

04- कला जत्थाओं/मीना कैम्पेन/संकुलों में कार्यशाला :-

समुदाय में जागृति उत्पन्न करने, बालिकाओं को पढ़ाने की अभिरूचि पैदा करने, सामाजिक अन्धविश्वासों को दूर करने हेतु स्थानीय सांस्कृतिक कलाकारों के जत्थों द्वारा, मीना फिल्म का प्रदर्शन करके जन सहभागिता प्राप्त करने का प्रयास किया जायेगा। यह कार्यक्रम आदर्श संकुलों में संचालित किये जायेंगे।

05- प्रारम्भिक शिक्षा शिक्षा केन्द्र :-

डी0पी0ई0पी0 के अन्तर्गत संचालित ई0सी0सी0ई0 केन्द्रों को आगामी वर्ष भी संचालित किया जायेगा ।

06- अन्वेषण मूल्यांकन, पर्यवेक्षण एवं अनुश्रवण :-

प्राथमिक/उच्च प्राथमिक विद्यालयों में प्राथमिक शिक्षा के सतत् विकास हेतु अन्वेषण मूल्यांकन, पर्यवेक्षण एवं अनुश्रवण की व्यवस्था की जायेगी जिसके लिए निम्नांकित गतिविधिया अपनाई जायेगी ।

- 01- सूक्ष्म नियोजन से आंकड़ों का विकास
- 02- जनपद/संकुल स्तर पर कार्यशाला
- 03- ग्राम स्तरीय सूक्ष्म नियोजन
- 04- जनपद सन्दर्भ/ब्लाक सन्दर्भ समूह गठन व बैठक
- 05- ब्लाक संसाधन/न्याय पंचायत संकुल प्रभारियों को प्रशिक्षित कर मूल्यांकन समीक्षा
- 06- सन्दर्भ समूह का गठन व प्रशिक्षण कर समीक्षा
- 07- सतत् मूल्यांकन पर डायट द्वारा शोध
- 08- कार्यान्वयन शोध
- 09- राज्य स्तर/जनपद स्तर, ब्लाक स्तर पर पर्यवेक्षण की पृथक व्यवस्था
- 10- डी0पी0ई0पी0 के अन्तर्गत वाह्य एवं आन्तरिक मूल्यांकन के निष्कर्षों की पूर्ति हेतु विद्यालय स्तर तक कार्यान्वयन का प्रयास

परियोजना के उद्देश्य

जिला प्राथमिक शिक्षा कार्यक्रम-111 के अन्तर्गत निम्नांकित उद्देश्यों की पूर्ति हेतु लक्ष्य एवं कार्यक्रम निर्धारित किये गये थे जिसका आधार वर्ष 1998-99 था ।

- शतप्रतिशत नामांकन एवं पहुँच उपलब्ध
- लिंग तथा अभिकेन्द्रित समूह के बीच अधिगम सम्प्राप्ति को 5 प्रतिशत तक कम करना ।
- शाला त्याग की दर को 10 प्रतिशत तक कम करना ।
- भाषा गणित की दक्षाओं से 25 प्रतिशत अन्य विषयों की सम्प्राप्ति औसतन 40 प्रतिशत तक वृद्धि ।
- लिंग एवं वर्ग के अन्तर को कम करना ।

लक्ष्यों की सार्थकता के लिए यह महसूस किया गया कि आवश्यकताओं की धरातलीय चिन्हाकन किया जाय । इस हेतु घर-घर जा कर सर्वेक्षण करवाने का कार्यक्रम रखा गया । परिवार सर्वेक्षण के टूल्स विकसित किये गये । टूल्स में प्रत्येक परिवार की शैक्षिक स्थिति आवश्यकताओं के मापन की विधि रखी गई । प्रत्येक बस्तीवार परिवार सर्वेक्षण का कार्य माह मई/जून/जुलाई 2002 तक पूर्ण करवा कर आंकड़ों का संकलन विद्यालय, संकुल, ब्लाक व जनपद स्तर पर किया गया ।

परिवार सर्वेक्षण के आंकड़ों के परीक्षण से यह तथ्य स्पष्ट हुआ कि परियोजना के लक्ष्यों का परिवर्द्धन संशोधन आवश्यक है ।

परिवार सर्वेक्षण के अनुसार स्थिति -

ब्लाक	कुल असेवित बस्तियां	बस्ती जहाँ के मानक अनुसार प्राथमिक विद्यालय खोला जा सकता है	जहाँ के प्राथमिक विद्यालय खोले जा सकते हैं	बस्तियां जहाँ वैकल्पिक शिक्षा केन्द्र खोले जा सकते हैं	शेष बस्ती जहाँ अन्य कार्यक्रम	विशेष
भगवानपुर	16	13	3			
रूड़की	10	8	2			
नारसन	12	9	3			
बहादुराबाद	18	18				
लक्सर	5	3	2			
खानपुर	25	15	10			
नगर हरिद्वार	2				2	
नगर रूड़की						
नगर मंगलौर						
कुल	88	66	20		2	

डी0पी0ई0पी0 के अन्तर्गत सेवित बस्तियां वर्ष 2002 के बाद

वर्ष	प्राथमिक विद्यालय	वैकल्पिक शिक्षा केन्द्र	अन्य बृजकोर्स
2002-03	4	10	
2003-04	32	10	2
2004-05	20		
कुल	56	20	2

बालगणना

06-11 वयवर्ग स्कूल न जाने वाले बच्चों की संख्या परिवार सर्वेक्षण 2002

क्र०सं०	ब्लाक	बालक	बालिका	योग
01	भगवानपुर	703	510	1213
02	रूड़की	391	404	795
03	नारसन	762	686	1448
04	बहादुराबाद	523	415	938
05	लक्सर	403	409	812
06	खानपुर	108	127	235
07	नगर हरिद्वार	293	242	535
08	नगर रूड़की	188	146	334
09	नगर मंगलौर	252	206	458
	योग	3623	3145	6768

30 सितम्बर 2003 के अनुसार स्कूल न जाने वाले बच्चे

क0सं0	ब्लाक	बालक	बालिका	योग	कारण
01	भगवानपुर	207	110	317	
02	रूड़की	12	10	22	
03	बहादुराबाद	140	98	238	
04	लक्सर	172	140	312	
05	खानपुर	13	19	32	
06	नारसन	134	101	235	
07	नगर हरिद्वार	193	142	335	
08	नगर रूड़की	194	151	345	
09	नगर मंगलौर	352	356	708	
	योग	1417	1127	2544	

बालिका शिक्षा विस्तार एवं आदर्श संकुल सुदृढीकरण

जिला प्राथमिक शिक्षा कार्यक्रम-111 के अन्तर्गत बालिकाओं के शत प्रतिशत नामांकन ठहराव गुणवत्तापूर्ण शिक्षा के लक्ष्यों को प्राप्त करने हेतु आदर्श संकुलों का सुदृढीकरण किया गया इसमें जनपद के ऐसी 15 न्याय पंचायत संसाधन केन्द्र चुने गये जहाँ महिला साक्षरता शाला त्यागी बालिकाओं का अपेक्षाकृत प्रतिशत अधिक था ।

मॉडल क्लस्टर एप्रोच के अन्तर्गत इन क्षेत्रों में आने वाले विद्यालयों, ग्राम पंचायतों, बस्तियों में जन सहभागिता से निम्न कार्यक्रम संचालित किये जाने की आवश्यकता हुई ।

- 01- सामुदायिक जनजागरण
- 02- ममता/एम0टी0ए0/समूहों का गठन
- 03- ग्राम पंचायतों की चयनित महिलाओं का प्रेरक समूह गठन प्रशिक्षण
- 04- बाल मेला, माँ बेटी मेला
- 05- कला जत्था, मीना कैम्पेन के माध्यम से जनजागरण
- 06- स्कूल चलो अभियान हेतु कार्यशाला संकुल स्तर पर
- 07- लिंग सम्वेदीकरण हेतु अध्यापकों का प्रशिक्षण
- 08- बालिकाओं के नामांकन शाला त्याग के ऑकड़ों का विश्लेषण व मुख्यधारा में जोड़ने हेतु कार्यक्रम ।

बालिकाओं के नामांकन में छोटे भाई बहिनों की देख रेख बालिकायें विद्यालयी शिक्षा से वंचित रहती हैं । इसके साथ ही प्राथमिक विद्यालयों में मध्याह्न भोजन छात्रवृत्ति जैसे प्रोत्साहन के कारण 6 वर्ष से कम आयु वर्ग के बच्चों का नामांकन पाया जाता है जिससे अगली कक्षाओं में पुनः प्रवेश(रिपीटर) की भी समस्या होती है ।

समस्या के समाधान हेतु बाल विकास विभाग द्वारा संचालित आंगनवाड़ी केन्द्रों को विद्यालयों में संचालित करते हुए उन्ही केन्द्रों को प्रारम्भिक शिशु केन्द्रों के रूप में अंगीकृत किया जाने का प्राविधान किया गया जिससे भाई बहिन की देखरेख में लगी बालिकाओं के नामांकन वृद्धि एवं रिपिटर्स की संख्या को कम करने हेतु ई0सी0सी0ई0 कार्यक्रम संचालित किया जा रहा है । ब्लाक खानपुर एवं लक्सर में आंगनवाड़ी केन्द्र न होने के कारण उन ब्लाकों में कार्यक्रम संचालित नहीं हो पाया ।

सामुदायिक सहभागिता :-

कार्यक्रम के संचालन में समुदाय की सहभागिता सुनिश्चित की गई है । इस व्यवस्था को सुदृढ़ करने हेतु प्रत्येक विद्यालय स्तर पर चयनित प्रतिनिधियों, अभिभावकों की विद्यालय प्रबन्धन समिति की आवश्यकता हुई । स्कूली शिक्षा से अपवन्चित बच्चों को मुख्यधारा से जोड़ने में जन समुदाय की सहभागिता कारगर सिद्ध हुई । इनके माध्यम से प्रत्येक शिक्षा सत्र में वातावरण सृजन हेतु स्कूल चलो अभियान ग्राम शिक्षा समितियों, विद्यालय प्रबन्ध समितियों को कार्यक्रम से जोड़ने हेतु कार्याशालाये बैठके प्रशिक्षण आयोजन की आवश्यकता हुई । घर-घर जाकर परिवार सर्वेक्षण में भी जन प्रतिनिधियों की सहभागिता सुनिश्चित की गई ।

ब्लाकवार स्थिति

ब्लाक	विद्यालयों की सं०	गठित विद्यालय प्रबन्ध समिति	ग्राम शिक्षा समिति	परिवार सर्वेक्षण के अनुसार विद्यालय न आने वाले बच्चे		
				बालक	बालिका	योग
बहादुराबाद	113	112	63	140	98	238
रूड़की	85	85	58	12	10	22
भगवानपुर	93	93	53	207	110	317
नारसन	89	89	58	134	101	235
लक्सर	91	91	48	172	140	312
खानपुर	36	36	19	13	19	32
नगर हरिद्वार	44	44	--	193	142	335
नगर रूड़की	19	19	--	194	151	345
नगर मंगलौर	13	13	--	332	356	708
योग	583	582	299	1417	1122	2544

सामुदायिक सहभागिता :-

कार्यक्रम के संचालन में समुदाय की सहभागिता सुनिश्चित की गई है । इस व्यवस्था को सुदृढ़ करने हेतु प्रत्येक विद्यालय स्तर पर चयनित प्रतिनिधियों, अभिभावकों की विद्यालय प्रबन्धन समिति की आवश्यकता हुई । स्कूली शिक्षा से अपवन्चित बच्चों को मुख्यधारा से जोड़ने में जन समुदाय की सहभागिता कारगर सिद्ध हुई । इनके माध्यम से प्रत्येक शिक्षा सत्र में वातावरण सृजन हेतु स्कूल चलो अभियान ग्राम शिक्षा समितियों,

विद्यालय प्रबन्ध समितियों को कार्यक्रम से जोड़ने हेतु कार्याशालाये बैठके प्रशिक्षण आयोजन की आवश्यकता हुई । घर-घर जाकर परिवार सर्वेक्षण में भी जन प्रतिनिधियों की सहभागिता सुनिश्चित की गई ।

समेकित शिक्षा :-

परिवार सर्वेक्षण के अनुसार स्थिति स्पष्ट हुई कि जनपद में विशिष्ट आवश्यकता वाले बच्चों को विद्यालयी शिक्षा की धारा से जोड़ने की चुनौती भी खड़ी है । जिनके कारण स्कूल न आने वाले बच्चों की संख्या काफी प्रभावित हो रही है । इस चुनौती के समाधान हेतु निम्नांकित कार्यक्रमों के संचालन की आवश्यकता हुई -

- विशिष्ट आवश्यकता वाले बच्चों का चिन्हीकरण
- चिन्हीकरण हेतु जनपद स्तर एवं ब्लाक स्तर पर विकलांग बच्चों का शिविर
- आवश्यकतानुसार उपकरण दिलाने हेतु प्रयास
- अध्यापकों का विशिष्ट आवश्यकता वाले बच्चों की कक्षा शिक्षण व्यवस्था हेतु अध्यापकों का प्रशिक्षण एवं अभिभावकों का अभिमुखीकरण
- स्कूल न आने वाले विकलांग बच्चों का नामांकन करवाने की रणनीतियां
- विकलांग बच्चों की शैक्षिक प्रतियोगताये क्षमता प्रदत्त शिविर का आयोजन करना।

अध्याय - 4

योजना निर्माण की प्रक्रिया

योजना निर्माण एक सतत् प्रक्रिया है किसी भी विशिष्ट आवश्यकता के अनुसार धरातलीय अनुभवों के आधार पर तैयार की गई योजना सफल हो सकती है ।

भारतीय संविधान की प्रतिबद्धताओं के अन्तर्गत प्राथमिक शिक्षा के सार्वजनीकरण लक्ष्य को प्राप्त करने हेतु सर्व शिक्षा अभियान भारत सरकार व राज्य सरकारों के समन्वय से दीर्घकालीन योजना के रूप में प्रारम्भ किया गया ।

जनपद में वर्ष 2000-01 से जिला प्राथमिक शिक्षा कार्यक्रम 111 प्राथमिक स्तर तक के लिये संचालित है । इसका लक्षित आयु वर्ग 06-11(विकलांगों के लिये 06-18) के सभी बालक-बालिकायें, अनुसूचित जाति, जनजाति के बच्चे हैं । सर्व शिक्षा अभियान के अन्तर्गत 06-14 आयु वर्ग व विकलांगिता में 06-18 वय वर्ग उसी प्रकार लक्षित समूह के अन्तर्गत है । प्राथमिक शिक्षा के सार्वभौमीकरण के उद्देश्य से स्थलीय आवश्यकताओं का चिन्हीकरण विकेन्द्रीकृत सहभागिता के अनुसार अग्रेतर कार्यवाही के रूप में किया गया ।

जनपद स्तर से विद्यालय स्तर तक एक कोर टीम गठित की गयी जिन्हे सूचना के आधार पर आंकड़े संकलन तथा इनके अनुसार सूचक तैयार करवाने के प्रशिक्षण दिये गये । सूचको के अनुसार ही आवश्यकताओं की पहचान हो पायी है ।

परिवार सर्वेक्षण/सूक्ष्म नियोजन

जनपद के 6 विकास खण्डों की 46 न्याय पंचायतों के 627 राजस्व ग्रामों की बस्तीवार प्रत्येक परिवार का शैक्षिक सर्वेक्षण सम्बन्धित विद्यालयों के अध्यापकों द्वारा करवाया गया । इस शैक्षिक सर्वेक्षण में आयु वर्ग वार बच्चों की संख्या, विद्यालय जाने वाले तथा न जाने वाले बच्चे, विशिष्ट आवश्यकता वाले बच्चे, विद्यालयों तक पहुँच की स्थिति, विद्यालय छोड़ने वाले बच्चों की स्थिति, परिवार की साक्षरता स्थिति एवं ग्राम के सूक्ष्म नियोजन से सम्बन्धित सूचनायें विद्यालय स्तर पर आंकड़ों के रूप में संकलित कर न्याय पंचायत स्तर, ब्लॉक स्तर तथा जनपद स्तर पर संकलन किया गया । यह कार्य माह मई 2002 से जून 2002 तक सम्पादित हुआ । सर्वेक्षण से प्राप्त सूचना के आधार पर प्रत्येक बच्चे का विवरण कम्प्यूटर द्वारा डाटा इण्ट्री करने की व्यवस्था की गयी है । योजना निर्माण की प्रक्रिया के अन्तर्गत हुई बैठकों एवं कार्यशालाओं को निम्नांकित तालिका द्वारा स्पष्ट करवाया गया है ।

क्र० सं०	बैठक का स्थान	बैठक की तिथि	बैठक में सम्मिलित प्रतिभागी	बैठक में उठाये गये बिन्दु	बिन्दुओं का निराकरण	प्रमुख हस्तक्षेप
1	रा०प०का०, देहरादून	23-3-02 से 24-3-02 तक	जनपद कोर टीम एवं रा०प०का० के सदस्य	परिवार सर्वेक्षण प्रपत्रों की जानकारी	राज्य परियोजना के विशेषज्ञों द्वारा प्रशिक्षण बिन्दुवार	कार्ययोजना में समाहित
02	डी०पी०ओ०, हरिद्वार	15-4-02	कोर टीम, स०बे०शि०अधि०, बी०आर०सी० समन्वयक तथा प्रधानाध्यापक	परिवार सर्वेक्षण प्रक्रिया	प्रपत्रों पर आंकड़ों का संकलन	कार्ययोजना में समाहित
03	बी०आर०सी० बहादुराबाद, नारसन, भगवानपुर, खानपुर, रूड़की, लक्सर	13-05-02	ए०बी०एस०ए०, समन्वयक, बी०आर०सी०, समन्वयक, एन०पी०आर०सी०, प्रधानाध्यापक	परिवार सर्वेक्षण तथा प्राप्त आंकड़ों के संकलन के सम्बन्ध में चर्चा	प्रपत्रों को भरने की तैयारी संकेतांक आदि द्वारा चिन्हीकरण	घटकवार योजना में समावेश व संकलन
04	जनपद की समस्त 46 एन०पी०आर०सी०	15-5-02 से 11-6-02 तक	एन०पी०आर०सी०, बी०आर०सी० समन्वयक प्रत्येक विद्यालय का एक अध्यापक	सर्वेक्षण की जानकारी प्राप्त आंकड़ों का संकलन व सूचीबद्ध करना ।	निर्धारित प्रपत्रों पर नमूने के रूप में प्रशिक्षण ।	आंकड़ों का विश्लेषण कर संकलन व प्रयोग ।
05	प्रत्येक बी०आर०सी० स्तर	23-5-02 से 29-5-02 तक	प्रधानाध्यापक, एन०पी०आर०सी०	बस्तीवार प्राप्त आंकड़ों का संकलन	संकलित प्रपत्रवार सूचना तैयार ।	आंकड़ों का विश्लेषण ।
06	डायट, रूड़की	19-8-02	प्राचार्य डायट, कोर टीम, ए०बी०एस०ए०, बी०आर०सी० समन्वयक	गुणवत्ता सम्बर्धन हेतु विषयवार प्रशिक्षण	प्रशिक्षण के विषय निर्धारित किये ।	गुणवत्ता सम्बर्धन के पैकेज हेतु योजना में प्राविधान
07	डी०पी०ओ० हरिद्वार	13-8-02 से 16-8-02 तक	प्राचार्य डायट, समन्वयक, ए०बी०एस०ए०	डी०पी०ई०पी० की कार्ययोजना कैसी हो ।	बिन्दुवार योजना निर्माण का प्रस्ताव	प्रस्ताव का मुख्य घटकों में समावेश ।
08	डी०पी०ओ० हरिद्वार	10-01-03	समस्त कोर टीम के सदस्य ए०बी०एस०ए०, बी०आर०सी० ।	कार्ययोजना निर्माण 2003-04 पर विचार	ब्लाकवार मानकों के आधार पर आवश्यकताओं का निर्धारण	योजना निर्माण की प्रक्रिया प्रारम्भ
09	जिलाधिकारी	20-01-03	कोर टीम के सदस्य बी०डी०ओ०, एस०डी०एम, डी०पी०सी० के सदस्य	नवीन आवश्यकताओं पर निर्णय	वर्ष 2003-04 की कार्ययोजना का निर्धारण	घटकवार कार्यक्रम निर्धारित
10	रा०प०का०	28-01-03	कोर टीम के सदस्य	प्रस्तावित वार्षिक कार्ययोजना बजट कार्यक्रमों पर	संशोधन के सुझाव निर्देश ।	संशोधन की कार्यवाही ।

				चर्चा		
11	रौपयका	30-12-03	जनपद कोर टीम	योजना निर्माण संशोधन परिचर्चन	मुख्य घटकों का समावेश	प्रक्रिया निर्धारण
12	डायट रूडकी	19-01-04	जनपद कोर टीम	जनपदीय आवश्यकताये	मुख्य घटकों का समावेश	
13	डायट रूडकी	23-01-04	प्र0अ10/बी0आर0सी0/ ए0बी0एस0ए0	आवश्यकताओ का संकलन	कार्ययोजना निर्धारण	

श्रोत जिला परियोजना कार्यालय

निर्माण कार्य

डी0पी0ई0पी0 111 के अन्तर्गत जनपद मे प्राथमिक स्कूल भवनो का निर्माण, जीर्ण-शीर्ण स्कूल भवन निर्माण, अतिरिक्त कक्षा कक्ष निर्माण, विद्यालय भवनो की मरम्मत, शौचालय निर्माण, एन0पी0आर0सी0 कक्ष निर्माण कार्य की इकाई ग्राम शिक्षा समितिया है । पेयजल हैण्डपम्प का निर्माण जल निगम द्वारा करवाया जाता है ।

ग्राम शिक्षा समितियों को धनराशि किरतो द्वारा संयुक्त खातों मे बैंक अन्तरण व्यवस्था के माध्यम से अन्तरित की जाती है । निर्माण कार्य का एक दिवसीय प्रशिक्षण ग्राम शिक्षा समितियों के सदस्यों को सम्बन्धित बी0आर0सी0 स्तर पर तकनीकी विभाग ग्रामीण अभियंत्रण सेवा के सहायक अभियंता एवं अवर अभियंताओं के सहयोग से दिया जाता है । प्रशिक्षण मे समस्त तकनीकी बिन्दुओं से अवगत करवाया जाता है । डी0पी0ई0पी0 के अन्तर्गत निर्धारित निर्माण मानक, डिजाइन, स्पेशिफिकेशन निर्देशों की निर्माण पुस्तिका भी प्रत्येक ग्राम शिक्षा समिति को उपलब्ध करवायी जाती है । निर्माण कार्यों का तकनीकी पर्यवेक्षण ब्लाक स्तर पर तैनात अवर अभियंता, ग्रामीण अभियंत्रण सेवा, लघु सिचाई विभाग तथा जनपद स्तर पर सहायक अभियंताओं के माध्यम से करवाया जाता है जो समय-समय पर कार्यों की गुणवत्ता की जाँच करते है । विद्यालय स्तर पर साईट रजिस्टर तथा प्रयुक्त होने वाली सामग्री का स्टॉक रजिस्टर रखा जाता है जिस पर पर्यवेक्षीय अधिकारी/कर्मचारी की टिप्पणी अंकित होती है जो निर्माण कार्य गुणवत्ता युक्त बनवाने मे सहयोग करता है । इसके साथ ही अंतिम भुगतान पर ग्राम शिक्षा समिति के माध्यम से उपभोग प्रमाण पत्र जिस पर अभियंताओं के हस्ताक्षर सहायक बेसिक शिक्षा अधिकारी के प्रति हस्ताक्षर होते है प्राप्त किया जाता है । गुणवत्ता की जाँच जनपदीय अधिकारियों द्वारा भी समय-समय पर की जाती है , यदि किसी कार्य मे गुणवत्ता सम्बन्धी शिकायत प्राप्त होती है तो उस कार्य को पुनः करवाने की व्यवस्था की जाती है । प्रत्येक माह सहायक बेसिक शिक्षा अधिकारियों की मासिक बैठक मे निर्माण कार्यों की समीक्षा तथा अनुश्रवण किया जाता है ।

समुदाय से निर्माण कार्य करवाने से विद्यालय को जन सहभागिता प्राप्त होती है इससे अन्य कार्यक्रमों मे समुदाय को सम्मिलित करने मे सहायता प्राप्त होती है ।

निर्माण कार्यों के मासिक अनुश्रवण की व्यवस्था विद्यालय स्तर से एन0पी0आर0सी0/बी0आर0सी0/जनपद, राज्य स्तर पर विभागीय रूप से करने का प्राविधान है । तकनीकी पर्यवेक्षण ग्रामीण अभियंत्रण सेवा, लघु सिचाई के अवर अभियंताओं/सहायक अभियंताओं से करवाने का प्रस्ताव है इन विभागों मे क्षेत्रीय स्तर पर अभियंताओं की कमी से कठिनाई होती है किन्तु जिलाधिकारी(अध्यक्ष डी0पी0ई0पी0) के हस्तक्षेप से समस्याओं का समाधान हो जाता है । विभाग से निर्माण कार्यों के तकनीकी पर्यवेक्षण हेतु विभागीय सेल का प्रस्ताव किया जा रहा है । जब तक इसमे कोई स्वीकृति प्राप्त न हो तब तक वर्णित व्यवस्था के माध्यम से तकनीकी पर्यवेक्षण कर अनुश्रवण किया जाता रहेगा

अध्याय -5

बजट प्रस्ताव

जनपद की संशोधित आवश्यकताओं के चिन्हीकरण के फलस्वरूप परियोजना अवधि तक के लिए संशोधित बजट प्राविधान का प्रस्ताव सारणी में किया गया है।

निर्माण कार्य में ईकाई लागत सर्वशिक्षा अभियान में निर्धारित दरों के अनुसार अगणित की गई है।

बजट सारणी में वर्ष 2000-01 से 2003-2004 तक का वास्तविक व्यय तथा वर्ष 04-05 में सितम्बर 05 तक की अवधि के वचनबद्ध व्यय भी सम्मिलित है।

सारणी में मदवार स्पष्ट किया गया है कि स्वीकृत पर्सपेक्टिव प्लान में किस मद में अतिरिक्तता की आवश्यकता है तथा किस मद में बचत है। बचत एवम् अतिरिक्त आवश्यकताओं का समायोजन करते हुए निर्माण कार्य 33 प्रतिशत प्रबन्धकीय व्यय 6 प्रतिशत की सीमा से नीचे है जो अलग तालिका में भी दिखाया गया है।

जनपद में स्कूल न जाने वाले बच्चों की संख्या को देखते हुए तथा रिपीटीसन दर को नियंत्रित करने हेतु कार्यक्रमों में समावेश किया गया है। कार्यक्रम संचालन की दृष्टि से अतिरिक्त मांग औचित्यपूर्ण है।

गुणवत्ता सम्बर्धन

प्रशिक्षण मूल्यांकन एवं शोध

कक्षा शिक्षण को रूचिपूर्ण बनवाने, क्षेत्रीय आवश्यकता के अनुसार पाठ्य पुस्तकों का विकास कार्यरत अध्यापकों के अध्यापन में आने वाली कठिनाईयों के निराकरण कक्षा शिक्षण में मूल्यांकन की विधियों का विकास विद्यालयों की दक्षताओं के अनुसार कोटिकरण आदि चुनौतियों थी जिसके लिए निम्न रणनीतियां बनवाई गई।

- पाठ्य पुस्तकों का क्षेत्रीय वातावरण अनुसार सहज व रूचिपूर्ण बनवाया जाना
- कक्षा शिक्षण में कठिन स्थलों की पहचान तथा प्रशिक्षण मॉड्यूल तैयार करना
- विद्यालयों की भौतिक व सम्प्राप्ति स्तर के अनुसार कोटिकरण
- मूल्यांकन की संशोधित प्रक्रिया
- शिक्षण अधिगम सामग्री के निर्माण व कक्षा शिक्षण में प्रयोग प्रशिक्षण
- कक्षा शिक्षण की अनुश्रवण उपकरण विकास
- अध्यापकों छात्र/छात्राओं की नियमित उपस्थिति हेतु प्रक्रिया व अनुश्रवण हेतु जन सहभागी कार्यक्रम
- डायट द्वारा मूल्यांकन पर शोध अध्ययन एवं प्रक्रिया निर्धारण
- परियोजना कार्यक्रम से जुड़े अभिकर्मियों/अधिकारियों का अभिमुखीकरण
- जिला स्तरीय ब्लाक स्तरीय सन्दर्भ समूह गठन प्रशिक्षण बैठकों व निर्णयों का कार्यान्वयन व्यवस्था

शिक्षण अधिगम सामग्री :-

- विद्यालय विकास अनुदान
- अध्यापक अनुदान
- निःशुल्क पाठ्य पुस्तक वितरण बालिकाओं एवं अनुसूचित जाति/जनजाति के बालको हेतु

दक्षता निर्माण :-

कार्यक्रम के संचालन मूल्यांकन परिवर्धन विस्तार विकास के लिए निम्नांकित संस्थाओं का सुदृढीकरण करने की आवश्यकता थी ।

- 01- ब्लॉक संसाधन केन्द्र
- 02- जिला शिक्षा एवं प्रशिक्षण संस्थान
- 03- जिला परियोजना कार्यालय
- 04- जिला सूचना प्रणाली(एम0आई0एस0)
- 05- न्याय पंचायत संसाधन केन्द्र

सूचना प्रबन्धन प्रणाली शोध मूल्यांकन :-

प्राथमिक शिक्षा की सूचना प्रणाली को विकसित करने हेतु डी0पी0ई0पी0 के अन्तर्गत, सूचना प्रबन्धन प्रणाली विकसित करने की आवश्यकता है । लक्ष्य की प्राप्ति हेतु नियोजन में आंकड़ों की उपलब्धता, प्रयोग, विश्लेषण का विशिष्ट महत्व है । यह तभी सम्भव है जब प्रत्येक स्तर एवं ईकाई के आंकड़े निरन्तर उपलब्ध होते रहे । कार्यक्रमों के मूल्यांकन पर्यवेक्षण, अनुश्रवण में भी आंकड़ों का होना समीक्षा की गुणवत्ता का द्योतक है । यह तभी सम्भव है जब इसका एक ढाँचा तैयार किया जाय इससे शोध एवं शोध कार्यान्वयन में सहायता मिलती है ।

सूचना प्रबन्धन शोध मूल्यांकन(एम0आई0एस0) के अन्तर्गत एक सेल गठित किया है जिसके अन्तर्गत कम्प्यूटर हार्डवेयर, साफ्टवेयर, प्रिन्टर, यू0पी0एस0 के संचालन हेतु एक कम्प्यूटर आपरेटर एवं संचालन सामग्री की आवश्यकता होगी ।

एम0आई0एस0 सेल में विद्यालय अनुसूची सूचनाये परिवार सर्वेक्षण के आंकड़ों की डाटा इण्ट्री की जायेगी जिससे आंकड़ों की उपलब्धता, निरन्तर बनी रहेगी ।

ग- गुणवत्ता सम्बर्धन :-

प्राथमिक शिक्षा के सार्वभौमिकरण के लक्ष्यों में शिक्षा की गुणवत्ता तथा गुणवत्ता का विकास करना भी सम्मिलित है ।

प्राथमिक शिक्षा के सम्प्राप्ति स्तर को प्राप्त करने हेतु अधिगम स्तर के पाठ्यक्रम, पाठ्य पुस्तकें, शिक्षण विधियों का विकास कार्यरत अध्यापकों की स्थिति पर सतत समीक्षा अनुश्रवण की आवश्यकता है । इसके साथ ही गुणवत्ता विकास से सम्बद्ध संस्थाओं(डायट, बी0आर0सी0, एन0पी0आर0सी0) के अभिकर्मियों का पुनर्बोध, आवर्ती प्रशिक्षण भी आवश्यक है । प्रशिक्षण के साथ शिक्षण अधिगम सहायक सामग्री के विकास प्रयोग व अधिक से अधिक छात्रोपयोगी बनवाने पर भी कार्य किया जाना चाहिये ।

04- स्कूल संकुल :-

न्याय पंचायत स्तर पर स्कूल संकुल की आवश्यकता कार्यक्रमों के संचालन, मूल्यांकन अनुश्रवण हेतु अनिवार्य है। शैक्षिक सहयोग की संस्था के रूप में विकसित किया जा रहा है।

डी0पी0ई0पी0 के अन्तर्गत ग्रामीण क्षेत्रों में एन0पी0आर0सी0 स्थापित है इनके लिए कक्षा का निर्माण किया जा चुका है।

सभी विद्यालयों को उचित शैक्षणिक सहयोग पर्यवेक्षण, मूल्यांकन समीक्षा की दृष्टि से नगर क्षेत्रों में भी ग्रामीण क्षेत्रों की भांति संकुल व्यवस्था की आवश्यकता है।

तालिका 5-14

संकुल में सम्मिलित विद्यालय स्थिति

क0 सं0	विकास खण्ड	वर्तमान में संचालित संकुल संख्या (एन0पी0आर0 सी0)	सम्मिलित विद्यालय				नवीन प्रस्ताव के अनुसार प्रस्तावित संकुल			
			प्राथमिक	उच्च प्राथमिक		संकुल संख्या				
			राजकीय / सहायता प्राप्त	मान्यता / सहायता प्राप्त	राजकीय / सहायता प्राप्त	मान्यता / सहायता प्राप्त		प्रा0वि0	उ0प्रा0वि0	योग
01	भगवानपुर	9	93	43	11	4	-	-	-	-
02	रूड़की	9	85	65	13	23	-	-	-	-
03	नारसन	8	89	69	9	30	-	-	-	-
04	बहादुराबाद	9	113	85	12	39	-	-	-	-
05	लक्सर	8	91	67	11	33	-	-	-	-
06	खानपुर	3	36	8	5	2	-	-	-	-
	न0क्षे0 हरिद्वार	-	44	73	2	34	3	117	36	153
08	न0क्षे0 रूड़की	-	19	59	2	23	2	78	25	103
09	न0क्षे0 मंगलौर	-	13	17	2	8	1	30	10	40

श्रोत - डी0पी0ई0पी0

06- दूरस्थ शिक्षा :-

प्राथमिक शिक्षा में नवीन विधाओं के साथ निरन्तर परिवर्तन होते रहते हैं इनका कक्षा शिक्षण में समय-समय पर उपयोग तात्कालिक रूप से किस प्रकार किया जाय के लिए दूरस्थ शिक्षा व्यवस्था अपनाई जायेगी। प्रत्येक छात्रों को रासायनिक केन्द्र को टी0वी0 टेलीकॉन्फ्रेंसिंग प्रणाली से जोड़कर कक्षा शिक्षण विधियों से अध्यापकों को प्रशिक्षित कर इनके माध्यम से पाठ्यक्रम, पाठ्य विषयों का सम्बद्ध ज्ञान बच्चे तक उपलब्ध करवाने का लक्ष्य है। इससे सामुदायिक चेतना सम्बन्धी आयामों से समाज को भी जोड़ा जा सकता है।

दूरस्थ शिक्षा के अन्तर्गत बी0आर0सी0 तक आवश्यक उपकरण, वीडियो रिकार्डिंग, पैकेजिंग, टेलीफोन, फ़ैक्स आदि सुविधा से सुसज्जित कर गुणवत्ता सम्बर्धन सामुदायिक सहभागिता के क्षेत्र में उपयोगी कार्यक्रम संचालित किये जा सकते हैं । डी0पी0ई0पी0 की योजना में इस कार्यक्रम को सम्मिलित किया गया है ।

07- समेकित शिक्षा :-

जनपद के परिवार सर्वेक्षण के अनुसार 0-18 वय वर्ग में 2060 बच्चे विशिष्ट आवश्यकता के पाये गये जिसमें से 1402 बच्चे विभिन्न स्तर के विद्यालयों में अध्ययनरत हैं । शेष 658 बच्चे विद्यालयी शिक्षा से विकलांगता के कारण वंचित हैं जो बच्चे स्कूल में हैं उनकी शिक्षा सम्बन्धी समस्याओं तथा जो नामांकित नहीं हैं उनके नामांकन की व्यवस्था पर कार्य किया जाना है । चिन्हित बच्चों की विशिष्ट आवश्यकताओं का आंकलन कर इनको शिक्षा की मुख्यधारा में जोड़ने का प्रयास है इसमें स्वायत्तशासी संस्थाओं, शासकीय संस्थाओं से आवश्यक सहयोग लिया जायेगा ।

तालिका 5-15

विकलांग बच्चों की संख्या

क0सं0	विकास खण्ड	6-18 वय वर्ग के कुल विकलांग चिन्हित बच्चे			विद्यालयों में अध्ययनरत बच्चे			विद्यालय न जाने वाले बच्चों की सं0		
		बालक	बालिका	योग	बालक	बालिका	योग	बालक	बालिका	योग
01	भगवानपुर	338	180	518	214	109	323	124	71	195
02	रूड़की	144	73	217	109	68	177	35	05	40
03	नारसन	221	130	351	163	86	249	58	44	102
04	बहादुराबाद	279	158	437	190	105	295	89	53	142
05	लक्सर	223	140	363	145	79	224	78	61	139
06	खानपुर	36	23	59	36	23	59	0	0	0
07	न0क्षे0 हरिद्वार	20	23	43	20	23	43	0	0	0
08	न0क्षे0 मंगलौर	23	19	42	06	03	09	17	16	33
09	न0क्षे0 रूड़की	22	08	30	17	06	23	05	02	07
	योग	1316	744	2060	900	502	1402	416	242	658

श्रोत - परिवार सर्वेक्षण 2002

गुणवत्ता सम्बर्धन

जनपद हरिद्वार में जिला प्राथमिक शिक्षा कार्यक्रम III के अन्तर्गत आधारभूत सर्वेक्षण द्वारा बच्चों के सम्प्राप्ति स्तर का आंकलन किया गया था । उक्त सम्पल सर्वे में कक्षा 2 तथा 5 के छात्रों का उनके पूर्ववर्ती कक्षा के आधार पर सम्प्राप्ति स्तर का आंकलन किया गया ।

तालिका 5-16

आधारभूत सर्वेक्षण के आधार पर बच्चों का सम्प्राप्ति स्तर

कक्षा	छात्र प्रतिशत	गणित	भाषा
कक्षा 2	40 प्रतिशत तक	19.4	31.5
	40-80 प्रतिशत	48.1	30.1
	80 प्रतिशत से अधिक	32.5	38.4
कक्षा 5	40 प्रतिशत तक	80.0	34.1
	40-80 प्रतिशत	17.5	48.4
	80 प्रतिशत से अधिक	1.7	17.5

श्रोत - डायट

डी0पी0ई0पी0 के अन्तर्गत मिड टर्म एसेसमेंट किया जा रहा है । वर्तमान में योजनान्तर्गत दो चरणों में सेवारत शिक्षक प्रशिक्षण संचालित हो चुके हैं । प्रथम चरण में 8 दिवसीय इन्डक्शन ट्रेनिंग सम्पादित की गयी जिसमें गतिविधि आधारित शिक्षण, शिक्षण विधा को उपयोगी व आकर्षक बनाने हेतु टी0एल0एम0 का प्रयोग, बहुकक्षाश्रेणी शिक्षण, टी0एल0एम0 का प्रभावी उपयोग, विद्यालय का आकर्षक वातावरण आदि विधाओं पर विस्तार में चर्चा हुई । उक्त प्रशिक्षण के दौरान जनपद हरिद्वार के समस्त शिक्षकों का प्राथमिक स्तर पर उपलब्ध पाठ्यक्रम पर आधारित सम्प्राप्ति स्तर का वृहद आंकलन किया गया जिसके द्वारा विषयवार कठिनाई के स्तरों की जानकारी मिली साथ ही कठिनाईयों के स्तरों को चिन्हित कर इन पर आधारित प्रभावी शिक्षण विधा तैयार करने हेतु बी0आर0सी0 व डायट पर विचार गोष्ठियाँ आयोजित की गई ।

वर्तमान में सर्व शिक्षा अभियान के अन्तर्गत प्राथमिक व उच्च प्राथमिक स्तर तक गुणवत्ता परक शिक्षा सुलभ कराने एवं शिक्षा के सार्वभौमीकरण हेतु वर्ष 2007 का लक्ष्य प्रस्तावित है प्राथमिक व उच्च प्राथमिक स्तर पर बच्चों का सम्प्राप्ति स्तर चिन्हित करने हेतु एन0एस0 डार्ट द्वारा बेस लाइन सर्वे की व्यवस्था की गई है ।

पाठ्यक्रम :-

प्राथमिक व उच्च प्राथमिक स्तर पर बच्चों के मानसिक स्तर के अनुसार एवं नवोदित राज्य की अपेक्षानुसार राज्य संदर्भ समूह द्वारा पाठ्यक्रम तैयार करने हेतु कार्यशाला आयोजित की गयी इन कार्यशाला में राज्य की विभिन्न स्वयंसेवी संस्था एन0सी0ई0आर0टी/एड0सिल0 नई दिल्ली के विशेषज्ञों द्वारा सक्रिय सहयोग प्रदान किया गया । पाठ्यक्रम के दौरान एन0सी0ई0आर0टी, नई दिल्ली द्वारा विकसित नवीनतम पाठ्यक्रम पूर्व में उपलब्ध प्राथमिक व उच्च प्राथमिक स्तरीय पाठ्यक्रम तथा नवोदित राज्य के अपेक्षाओं के अनुरूप नवीन सोपानों पर आधारित पाठ्यवस्तु को संकलित करने पर जोर दिया गया । पाठ्यक्रम निर्माण के दौरान पर्यावरण संस्थान अल्मोड़ा का विशेष योगदान रहा । उच्च प्राथमिक स्तर पर पर्यावरण मंत्रालय भारत सरकार के निर्देशन में भाषा, विज्ञान, इतिहास व भूगोल का पाठ्यक्रम विकसित किया गया जिसके आधार पर प्रायोगिक तौर पर 100 विद्यालयों में नवीन पाठ्य पुस्तकें उपलब्ध कराई जा चुकी है ।

पाठ्यक्रम में विशेषकर नवीनतम ज्ञान-विज्ञान, अन्य राज्यों के अनुभव तथा क्षेत्रीय आधार पर उपलब्ध पाठ्य विषयों को समाहित किया गया । पाठ्यवस्तु को बोझिल बनाने के स्थान पर गुणवत्तापरक शिक्षण सम्प्रेषित करने पर जोर दिया गया ।

परीक्षा प्रणाली :-

वर्तमान में प्राथमिक व उच्च प्राथमिक स्तर पर विकेंद्रिकृत परीक्षा प्रणाली लागू है जिसके अन्तर्गत प्रत्येक शिक्षण संस्था को बच्चों की परीक्षा संचालित करने हेतु अधिकृत किया गया है। विद्यालय स्तर पर मासिक, अर्द्धवार्षिक व वार्षिक परीक्षाओं का प्रावधान है किन्तु परीक्षा प्रणाली का अनुश्रवण करने पर यह पाया गया कि वार्षिक परीक्षा के परीक्षा प्रपत्र जनपद स्तर पर शिक्षक संगठनों के माध्यम से विकसित किये गये थे किन्तु परीक्षा प्रपत्र में विषयवार कतिपय महत्वपूर्ण सौपानों को नजरअंदाज किया गया था। अतः सम्प्राप्ति स्तर के आंकलन एवं छात्रों के शैक्षिक संवर्धन हेतु जनपद स्तर पर एक केन्द्रीकृत संस्था द्वारा कक्षा 5 व 8 की सार्वजनिक परीक्षा आयोजित की जाने की अपेक्षा है। साथ ही एक ही कक्षा के विभिन्न मानसिक स्तर के छात्रों हेतु बाल मनोविज्ञान पर आधारित प्रश्नपत्र विकसित करने हेतु कार्यशालाये आयोजित करने हेतु कार्ययोजना तैयार की जा रही है।

पाठ्य पुस्तक :-

शिक्षा के सार्वभौमिकरण हेतु तथा सभी बच्चों को विद्यालयी शिक्षा सुलभ कराने के उद्देश्य से समस्त परिषदीय व राजकीय प्राथमिक व उच्च प्राथमिक विद्यालय में निःशुल्क पाठ्यपुस्तक वितरण की व्यवस्था की गयी है। कक्षा 1-5 तक समस्त बालिकाओं, अनुसूचित जाति तथा अनुसूचित जनजाति के बालकों को जिला प्राथमिक शिक्षा कार्यक्रम के माध्यम से कक्षा 6 से 8 तक समस्त बालिकाये व अनुसूचित जाति/जनजाति के बालकों को सर्व शिक्षा अभियान के माध्यम से तथा कक्षा 1 से 8 तक सामान्य जाति के समस्त बालकों को राज्य सरकार के माध्यम से अनुदानित निःशुल्क पाठ्य पुस्तकें वितरित की जानी हैं। वर्तमान स्तर पर पाठ्यक्रमानुसार राज्य स्तर पर पाठ्यपुस्तक विकसित किये जाने की प्रक्रिया जारी है। अतः कक्षा 1 से 8 तक 30प्र0 शिक्षा विभाग द्वारा विकसित समस्त पाठ्यपुस्तकें जनपद में वितरित की जा चुकी हैं।

शिक्षण विधाये :-

प्राथमिक व उच्च प्राथमिक स्तर पर विद्यालय में प्रशिक्षित शिक्षकों की नियुक्ति का प्रावधान है। जिला प्राथमिक शिक्षा कार्यक्रम के अन्तर्गत जनपद में समय-समय पर गुणवत्ता संवर्धन हेतु शिक्षकों की कार्यशालाये, संगोष्ठियाँ एवं प्रशिक्षण कार्यक्रम आयोजित किये जाते रहे हैं। प्रथम चरण में शिक्षकों का 8 दिवसीय अनुस्थापन प्रशिक्षण कार्यक्रम प्रत्येक बी0आर0सी0 स्तर पर आयोजित किये जा चुके हैं। जिसमें मुख्यतः शिक्षण विधा को रूचिकर बनाने हेतु गतिविधि आधारित कक्षा शिक्षण का परिचय कराया गया साथ ही टी0एल0एम0 के प्रभावी उपयोग के द्वारा रूचिपूर्ण कक्षा शिक्षण किये जाने हेतु गतिविधियों से परिचित कराया गया।

द्वितीय चरण के शिक्षण प्रशिक्षण हेतु सीखने के कठिन स्तरों पर आधारित 'प्रशिक्षण पैकेज' तैयार किया गया। इस प्रशिक्षण कार्यक्रम में मुख्यतः गणित के कठिन सौपानों, हिन्दी व्याकरण, उच्चारण दोष, लेखन, सामान्य ज्ञान आदि को चरणबद्ध तरीके से सम्प्रेषित करने के तरीके विकसित किये गये। शिक्षकों के लिये स्व अधिगम आधारित प्रशिक्षण पैकेज एक नये अनुभव एवं अद्यतन प्रयोग पर आधारित है। उक्त प्रशिक्षण में समस्त प्रतिभागी मनोयोग से रूचि ले रहे हैं। प्रशिक्षण के दौरान ही बालिका शिक्षा,

समेकित शिक्षा, सामुदायिक सहभागिता तथा टी0एल0एम0 का प्रभावी अनुप्रयोग जैसे महत्वपूर्ण सोपानों पर भी चर्चा की जा रही है ।

टी0एल0एम0 का प्रयोग :-

निष्प्रयोज्य वस्तुओं से उपयोगी शिक्षण सामग्री तैयार कर पाठ्यवस्तु के सम्प्रेषण में सुगमता के दृष्टिगत टी0एल0एम0 निर्माण के लिये विभिन्न कार्यशालायें आयोजित की जा रही हैं । प्रथम चरण में न्याय पंचायत, बी0आर0सी0 तथा डायट स्तर पर टी0एल0एम0 मेलों का आयोजन किया गया था । राज्य स्तरीय टी0एल0एम0 मेलों का आयोजन भी डायट रूड़की में दिनांक 18,19 जनवरी 2002 को आयोजित किया गया जिसमें समस्त रूप से जनपद हरिद्वार प्रथम स्थान पर रहा ।

टी0एल0एम0 सामग्री विकसित करने हेतु प्राथमिक स्तर पर प्रत्येक परिषदीय अध्यापक को रू0 500.00 अनुदान वर्ष 2001-02 में प्रदान की गयी । वर्तमान शैक्षिक सत्र 2002-03 में टी0एल0एम0 मेलों के आयोजन हेतु कार्यक्रम घोषित किया जा चुका है तथा प्रत्येक अध्यापक के खाते में टी0एल0एम0 अनुदान के रूप में रू0 500.00 जमा किया जा चुका है । टी0एल0एम0 के विकास व प्रभावी अनुप्रयोग द्वारा शिक्षण विधा को रूचिपूर्ण बनाने में काफी मदद मिली । कक्षा शिक्षण में टी0एल0एम0 के प्रभावी उपयोग हेतु सेवारत अध्यापक प्रशिक्षण एवं अध्यापकों की टी0एल0एम0 कार्यशाला में कार्यक्रम का समावेश है ।

अनुश्रवण :-

छात्रों के सम्प्राप्ति स्तर, शिक्षण विधा, विद्यालय के शैक्षिक एवं भौतिक वातावरण, बैठक व्यवस्था पाठ्यवस्तु की उपलब्धता आदि का अनुश्रवण करने हेतु विभिन्न अनुश्रवणकर्ताओं को नामित किया गया । प्रभावी अनुश्रवण हेतु राज्य संदर्भ समूह द्वारा एक संगोष्ठी के माध्यम से अनुश्रवण प्रपत्र विकसित किया गया जिसमें अनुश्रवण प्रपत्र को सम्प्राप्ति स्तर व भौतिक वातावरण दो भागों में विभक्त किया गया । इस प्रपत्र के द्वारा स्वयं विद्यालय के कार्यरत अध्यापक, एन0पी0आर0सी0 समन्वयक, बी0आर0सी0 समन्वयक, डायट के अनुश्रवणकर्ता, जिला समन्वयक, प्रति उप विद्यालय निरीक्षक, सहायक बेसिक शिक्षा अधिकारी, बेसिक शिक्षा अधिकारी, राज्य संदर्भ समूह के सदस्य तथा बच्चों के अभिभावक विद्यालय के सम्बन्धित पक्षों का अनुश्रवण कर सकते हैं । एक विद्यालय का 3 चरणों में अनुश्रवण किये जाने की अपेक्षा की गयी । प्रत्येक स्तर पर विद्यालय को प्राप्त अंकों के आधार पर स्कूल ग्रेडिंग दिये जाने का प्रावधान प्रपत्र के आधार पर किया जाता है । स्कूल ग्रेडिंग के द्वारा विभिन्न प्राथमिक विद्यालयों में शैक्षिक व भौतिक वातावरण के संवर्धन हेतु स्वस्थ प्रतियोगिता का संचार हुआ और इस दिशा में ग्राम शिक्षा समिति भी प्रभावी सहभागिता कर रही है ।

एकशन रिसर्च :-

वर्तमान समय तक जिला प्राथमिक शिक्षा कार्यक्रम ।।। के अन्तर्गत जनपद हरिद्वार में प्रभावी शिक्षण में आने वाली कठिनाईयां गुणवत्तापरक सम्प्राप्ति के अवरोध नामांकन एवं धारण में उत्पन्न होने वाली कठिनाईयों को चिन्हित कर तदनुसार पश्चपोक्षण देने हेतु विभिन्न स्तर पर एकशन रिसर्च(क्रियात्मक शोध) आयोजित किये गये । सीखने में कठिनाईयों के स्तर का आंकलन करने तथा उन्हें चिन्हित कर तत्सम्बन्धी दिनानात्मक

उपचार सुनिश्चित करने हेतु प्रभावी कार्ययोजना तैयार की गयी जिसके लिये प्राथमिक स्तरीय पाठ्यक्रम पर आधारित वृहद अध्यापक सम्प्राप्ति स्तर का आंकलन किया गया तथा सम्प्रेषण में आने वाली कठिनाईयों को सूचीबद्ध किया गया ।

मूल्यांकन विधा में विद्यमान तरीकों को आंकलित करने हेतु सैम्पल के रूप में कुछ विद्यालयों में मूल्यांकन विधा पर क्रियात्मक शोध किया गया ।

विकास खण्ड भगवानपुर के नौकराग्रन्ट स्थित परिक्षेत्र में मूल्यांकन से वंचित तथा ड्राप आउट बालिकाओं के बारे में क्रियात्मक शोध आयोजित किया गया । जिसके आधार पर ड्राप आउट और नामांकन से वंचित बालिकाओं के स्कूल से बाहर रहने के प्रभावी कारक तथा निदानात्मक उपचारों पर क्रियात्मक शोध किया गया । वर्तमान में शिक्षामित्रों, आचार्यों, अनुदेशकों के द्वारा सम्प्राप्ति स्तर में योगदान विषय पर क्रियात्मक शोध प्रस्तावित है । साथ ही नवीन पाठ्य पुस्तकों के आधार पर जूनियर हाईस्कूल स्तर पर गणित विषय में आने वाली कठिनाईयों के आंकलन हेतु विचार गोष्ठियाँ एवं क्रियात्मक शोध प्रस्तावित है ।

गुणवत्ता में प्रबन्धन :-

जिला प्राथमिक शिक्षा कार्यक्रम के अन्तर्गत गुणवत्ता प्रबन्धन हेतु क्रियात्मक शोध, अनुस्थापना, अध्यापक प्रशिक्षण, पुनर्बोधात्मक प्रशिक्षण, पैरा टीचर की व्यवस्था, निःशुल्क पाठ्यपुस्तक वितरण, एम0टी0ए0, पी0टी0ए0, वी0ई0सी0 प्रशिक्षण तथा विद्यालय में पहुँच सुनिश्चित करने हेतु नवीन प्राथमिक विद्यालय, अतिरिक्त कक्षा कक्ष, पेयजल, शौचालय निर्माण अपवंचित क्षेत्रों में ए0एस0, ई0जी0एस0 के अन्तर्गत शिक्षण कार्य में सहयोग, विद्यालय विकास अनुदान, अध्यापक टी0एल0एम0, अनुदान आदि के माध्यम से गुणवत्तापरक शिक्षा सुनिश्चित करने हेतु प्रभावी कार्ययोजना तैयार की गयी । तत्सम्बन्धी अपेक्षा उच्च प्राथमिक स्तर तक सुनिश्चित करने हेतु बेसलाईन सर्वे आयोजित किया जा चुका है । इसके द्वारा अपवंचित क्षेत्रों का चिन्हीकरण प्रभावी शिक्षण हेतु कार्ययोजना तथा अध्यापक प्रशिक्षण की आवश्यकता आदि को सूचीबद्ध करके तदनुसार कार्ययोजना तैयार की जा रही है ।

अध्याय - 6

क- परियोजना प्रबन्धन एवं क्षमता विकास

जिला प्राथमिक शिक्षा कार्यक्रम 111 के अन्तर्गत परियोजना प्रबन्धन सुनिश्चित करने की व्यवस्था की जा रही है ।

जनपद स्तर पर योजनाओं/कार्यक्रमों के संचालन एवं प्रबन्धन विभिन्न स्तरों पर किये जाने का प्राविधान किया गया ।

01- जिला परियोजना समिति :-

जिला अधिकारी/अध्यक्ष, विशेषज्ञ बेसिक शिक्षा अधिकारी सदस्य सचिव व अन्य 25 निर्धारित सदस्य समिति जन आवश्यकताओं के अनुसार जनपद की प्राथमिक शिक्षा के सार्वभौमीकरण की आवश्यकताओं के आधार पर निर्धारित कोर टीम के सदस्यों के सहयोग से कार्यक्रम निर्धारित कर प्रत्येक वर्ष वार्षिक कार्ययोजना तैयार कर उत्तरांचल सबके लिए शिक्षा परिषद के माध्यम से निधियों को प्राप्त करने हेतु प्रस्ताव भेजेंगे, योजना की स्वीकृति के पश्चात चिन्हित आवश्यकताओं के कार्यक्रमों का कार्यान्वयन निर्धारित समय अवधि के अन्दर करवाने हेतु धनराशि सम्बन्धित इकाई को उपलब्ध करवाया जायेगा । परियोजना समिति संचालित कार्यक्रमों की नियमित 3 माह में समीक्षा करेगी । कठिनाईयों, समस्याओं के तत्कालिक समाधान भी समिति के माध्यम से होंगे ।

निधियों का प्रवाह

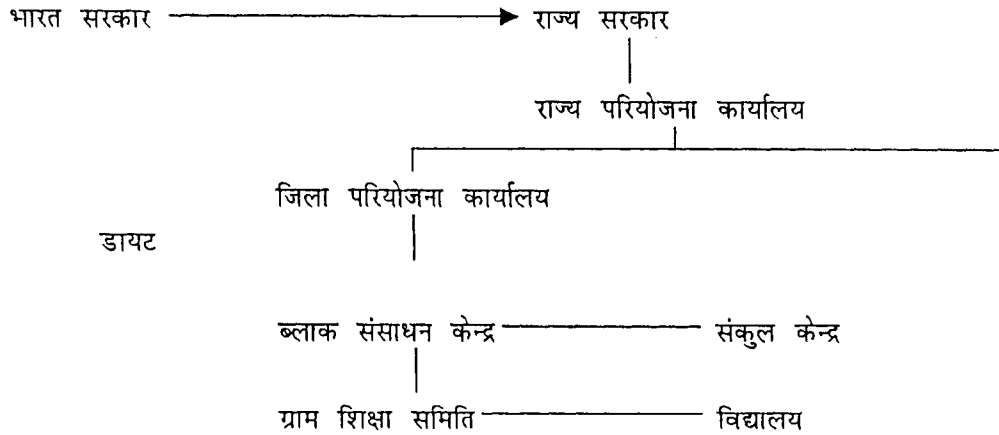

02- जिला परियोजना कार्यालय :-

परियोजना कार्यक्रमों के स्थलीय कार्यान्वयन के लिये जनपद में चार जिला समन्वयक(प्रत्येक हस्तक्षेपवार(वैकल्पिक शिक्षा, बालिका शिक्षा, सामुदायिक सहभागिता, प्रशिक्षण) है जो सम्बन्धित घटक के क्षेत्र में विशिष्टता रखते हैं के माध्यम से कार्यवाही सम्पादित की जाती है । जिला समन्वयक सामुदायिक सहभागिता के माध्यम से समेकित

शिक्षा का कार्यान्वयन भी करवाया जायेगा । प्रत्येक जिला समन्वयक से सम्बन्धित कार्यक्रम के संचालन, समीक्षा मूल्यांकन अनुश्रवण की जिम्मेदारी का निर्वहन किया जाता है । कार्यक्रमों की समग्र अनुश्रवण व्यवस्था जनपद स्तर से सुनिश्चित की जाती है ।

बच्चे, बस्तीवार विद्यालय ग्राम, ग्रामपंचायत वार सूक्ष्म से सूक्ष्म आंकड़ों को संकलित करके कम्प्यूटराईज करने की व्यवस्था एम0आई0एस0 प्रणाली से की गई है । आंकड़ों के उपलब्धता से कार्यक्रमों के प्रबन्धन समीक्षा में सहायता प्राप्त होती है ।

कार्यक्रमों के वित्तीय प्रबन्धन की व्यवस्था जनपद स्तर पर सहायक लेखा अधिकारी, लेखाकर पदस्थापित है । वित्तीय नियंत्रण हेतु सम्प्रीक्षा की व्यवस्था है । प्रत्येक माह आय व्यय एवं प्रोक्योरमेंट की भी समीक्षा की जाती है ।

03- खण्ड परियोजना कार्यालय :-

ब्लाक स्तर पर सहायक बेसिक शिक्षा अधिकारी परियोजनाओं के नोडल अधिकारी है इनके साथ ब्लाक समन्वयक, एन0पी0आर0सी0 समन्वयक कार्यक्रमों के कार्यान्वयन में सहयोग देते हैं । ब्लाक स्तर पर कार्यक्रमों की प्रगति का संकलन समीक्षा की जाती है । क्षेत्रीय आवश्यकताओं के सम्बन्ध में आवश्यक सुझाव भी दिये जाते हैं जो योजना निर्माण में सहयोग प्रदान करते हैं ।

04- न्याय पंचायत संसाधन/संकुल कन्द्र :-

परियोजना प्रबन्धन में न्याय पंचायत संसाधन केन्द्र की अहम भूमिका है । ग्राम स्तर/क्षेत्र स्तर के कार्यक्रम इन्हीं के देख रेख में सम्पादित करवाये जाते हैं । शैक्षिक सहयोग के रूप में इनका योगदान सराहनीय है ।

05- ग्राम शिक्षा समिति :-

प्राथमिक शिक्षा के लक्ष्यों की प्राप्ति तथा योजना प्रबन्धन में ग्राम शिक्षा समितियों की महत्वपूर्ण भूमिका है । योजना के मुख्य घटक पहुँच, धारण, गुणवत्ता सम्वर्धन तथा योजना निर्माण की प्रक्रिया में ग्राम शिक्षा समिति का सहयोग प्रबन्धन की दृष्टि से आवश्यक है । शिक्षा में जन सहभागिता शिक्षा आवश्यकताओं की पहचान बिना सहयोग के सम्भव नहीं है । परियोजना प्रबन्धन में ग्राम शिक्षा समिति का सहयोग लिया जाना परियोजना हित में है । निर्माण कार्यों के लिये ग्राम शिक्षा समिति निर्माण इकाई है तथा विकास की धूरी है ।

06- अध्यापक :-

परियोजना की लक्षित समूहों तक पहुँच बिना अध्यापक के सम्भव नहीं है विभागीय रूप से कार्यक्रम को धरातलीय स्वरूप प्रदान करने का श्रेय अध्यापक को है । अध्यापक सच्चे मामले में परियोजना लागू करने की कुंजी है । लक्ष्यों की प्राप्ति में अध्यापक वर्ग का सहयोग प्रारम्भिक प्रबन्धन है । इसके अतिरिक्त निम्नांकित संस्थाओं को विकसित कर कार्यक्रम की रूपरेखा तैयार करने, कार्यान्वयन, मूल्यांकन अनुश्रवण शोध व्यवस्था में सहयोग प्राप्त होता है ।

ख-विभिन्न विभागों से समन्वय(कन्वर्जेन्स)

01. ग्राम शिक्षा समिति :-

शत प्रतिशत नामांकन स्कूल न जाने वाले बच्चों का चिन्हांकन एवं नामांकन शाला त्याग करने वाले बच्चों का पुर्न नामांकर बालिका शिक्षा के महत्व के बारे में ग्राम शिक्षा समिति/ सदस्यों को को अवगत कराकर उन्हें गुणवत्ता पूर्ण शिक्षा प्रदान करने में सहयोग प्रदान किया इसके साथ ही निम्नांकित पर भी कार्यान्वयक

1. सूक्ष्म नियोजन ग्राम शिक्षा समितियों के माध्यम से करवाया गया ।
2. योजना समस्त निर्माण कार्यों के सम्पादन में सहयोग ।
3. विद्यालय सौन्दर्यीकरण ।
4. विद्यालय का प्रभावी नियंत्रण / पर्यवेक्षण ।
5. शिक्षा में जन सहभागिता, जनजागरण ।

02. जिला शिक्षा समिति :-

01. शिक्षामित्रों, आचार्यों की भर्ती हेतु विद्यालय को चयन में सहयोग ।
02. बी0आर0जी0 प्रशिक्षण हेतु प्रशिक्षण माड्यूल के मुद्रण करने में सहयोग ।
03. स्कूल चलो अभियान को सफल बनाने की रणनीति तैयार करने में सहयोग ।

जिलाधिकारी :-

01. डी0पी0ई0पी0 सम्बन्धित समस्त कार्यक्रमों के संचालन में समय-समय पर दिशानिर्देशन, नीति विषयक निर्णय ।
02. डी0पी0ई0पी0 की मासिक बैठकों में जनसहयोग सुनिश्चित करने हेतु दिशानिर्देश समीक्षा अनुश्रवण ।
03. विभिन्न विभागों से समन्वय करवाना ।

3. खण्ड विकास अधिकारी :-

01. बी0आर0सी0 स्थल चयन में सहयोग ।
02. शिक्षामित्रों/शिक्षा आचार्यों की भर्ती हेतु विद्यालयों के चयन में सहयोग
03. निर्माण कार्यों के गुणवत्ता बनवाने में पर्यवेक्षीय सहयोग ।
04. स्कूल चलो अभियान में सक्रिय सहयोग, निःशुल्क पाठ्य वितरण में सहयोग

5. स्वास्थ्य विभाग :-

01. जनपद में समस्त बालक/बालिकाओं में स्वास्थ्य परीक्षण में सहयोग ।
02. परीक्षणोपरान्त छात्रों के स्वास्थ्य सम्बन्धी उपचार ।
03. विकलांग बच्चों का चिन्हांकन एवं मुख्य धारा में जोड़ने को सुझाव

6. समन्वित बाल विकास विभाग एवं समाज कल्याण :-

01. ई0सी0सी0ई0 केन्द्रों में चयन में सहयोग ।
02. निःशुल्क पाठ्य पुस्तक वितरण में सहयोग ।
03. ई0सी0सी0ई0 कार्यक्रमियों के प्रशिक्षण में सहयोग ।
04. छात्रों को छात्रवृत्ति प्रदान करने में सहयोग ।

7. डायट :-

01. शैक्षणिक प्रशिक्षण तथा प्रशिक्षण सामग्री तैयार करवाना ।
02. स्कूल विजनिंग प्रशिक्षण कार्यशाला के आयोजन में सहयोग ।
03. बी0आर0जी0 प्रशिक्षण में सहयोग ।
04. आंगनबाड़ी कार्यक्रमियों के प्रशिक्षण में सहयोग ।
05. शिक्षा आचार्यों/शिक्षामित्रों के प्रशिक्षण में सहयोग ।
06. शैक्षिक गुणवत्ता कार्यक्रमों पर शोध/कार्यान्वयन ।
07. सम्प्राप्ति स्तर सुधार मूल्यांकन अनुश्रवण ।

8. जिला समन्वयक :-

01. डी0पी0ई0पी0 के समस्त कार्यों में समयान्तर्गत सम्पादन/संचालन सुनिश्चित करने में सहयोग
02. राज्य स्तरीय बैठकों/कार्यशालाओं में सक्रिय सहयोग ।
03. अकादमिक क्षेत्र में शिक्षकों का समय-समय पर मार्गदर्शन ।
04. गतिविधियों पर आधारित शिक्षण व्यवस्था सुनिश्चित कराने में सहयोग ।
05. शैक्षिक गुणवत्ता एवं अध्यापक की कार्यक्षमता में सुधार लाने में उद्देश्य से समय-समय पर जनपदीय बैठकों का आयोजन एवं नियमित विद्यालयों का भ्रमण ।

9. ग्रामीण अभियन्त्रण सेवा :-

01. डी0पी0ई0पी0 से सम्बन्धित समस्त निर्माण कार्यों की गुणवत्ता तथा समयान्तर्गत निर्माण कार्य पूर्ण कराने में सहयोग ।
02. निर्माण कार्यों से सम्बन्धित प्रशिक्षण में सहयोग ।

10. बी0आर0सी0 समन्वयक :-

01. ब्लॉक स्तरीय विभिन्न प्रशिक्षणों में सहयोग ।
02. निःशुल्क पाठ्य पुस्तक वितरण में सहयोग ।
03. विद्यालयों में भ्रमण में सहयोग ।
04. जनपदीय बैठकों में सहयोग ।
05. शिक्षामित्रों/शिक्षाचार्यों की भर्ती में सहयोग ।
06. शत प्रतिशत सम्प्राप्ति में सहयोग ।

11. एन0पी0आर0सी0 समन्वयक :-

01. ' निःशुल्क पाठ्य पुस्तक वितरण में सहयोग ।
02. ' अध्यापकों की मासिक बैठकों का आयोजन ।
03. विद्यालय भ्रमण में सहयोग ।
04. शिक्षामित्रों/शिक्षाचार्यों के चयन में सहयोग ।
05. शत प्रतिशत सम्प्राप्ति हेतु सहयोग ।

12. नेहरू युवा केन्द्र :-

01. डी0आर0जी0 प्रशिक्षण में सक्रिय सहयोग ।
02. बी0आर0जी0 प्रशिक्षण में सक्रिय सहयोग ।
03. वी0ई0सी0 प्रशिक्षण में सक्रिय सहयोग ।

13. शिक्षा विभाग :-

01. डी0पी0ई0पी0 से सम्बन्धित अकादमिक कार्यों में सहयोग ।
02. स्कूल चलो अभियान के सफल संचालन में सहयोग ।

14. सूचना विभाग :-

01. डी0पी0ई0पी0 से सम्बन्धित समस्त जनपदीय क्रियाकलापों को जन-जन तक पहुंचाने में प्रचार-प्रसार सम्बन्धी सहयोग ।

अध्याय - 7

नवीन योजनाए एवं कार्यक्रम

बजट प्रस्ताव - 2004-05

जिला प्राथमिक शिक्षा कार्यक्रम जनपद हरिद्वार का कार्यक्रम क्रियान्वयन का यह पंचम वर्ष है । परियोजना के लक्ष्यों की प्राप्ति हेतु विभिन्न घटकों में रणनीतियां अपनाई जा रही है । कार्यक्रम में स्कूली शिक्षा से अपवंचित शाला त्यागी बच्चों एवं रिपिटर्स के सम्बन्ध में विशेष नवाचारी कार्यक्रम रखे गये है । योजना काल के अन्तिम वर्ष तथा सितम्बर 2005 तक अतिरिक्त अवधि के लिए वचनबद्ध व्ययों को समाहित किया गया है । निर्माण कार्यों में सर्व शिक्षा अभियान के निर्धारित निर्माण लागत का 40 प्रतिशत का प्रस्ताव किया गया है निर्माण की तकनीक सी0बी0आर0आई0 द्वारा ली गई है जिससे निर्माण लागत संशोधित की गई ।

पहुँच एवं नामांकन

01 ए-2 नवीन प्राथमिक विद्यालय

वर्तमान की छात्र संख्या की अधिकता को दृष्टिगत रखते हुए 60 प्रतिशत विद्यालयों में अतिरिक्त कक्षा-कक्ष की व्यवस्था की जा रही है । डी0पी0ई0पी0 के अन्तर्गत 2000-01 से 2003-04 तक खुले 46 प्राथमिक विद्यालयों के संचालनार्थ व्यय, प्रधानाध्यापक की वेतन वृद्धि रू0 500.00 प्रतिमाह प्रति अध्यापक, इनके सापेक्ष स्वीकृत 92 शिक्षामित्रों का मानदेय रू0 3000.00 प्रतिमाह की दर से वचनबद्ध व्यय का प्रस्ताव है ।

जनपद में पूर्व से संचालित विद्या केन्द्रों एवं शिक्षाघरों में उपलब्ध बच्चों की अधिक संख्या के कारण तथा शेष असेवित बस्तियों में भी स्कूली शिक्षा सुलभ कराने हेतु हेतु 20 नवीन प्राथमिक विद्यालय असेवित बस्तियों में संचालित किये जाने का प्रस्ताव है । भवन हेतु 151200.00 प्रतिशत डी0पी0ई0पी0 से, प्रधानाध्यापक तथा 2 शिक्षामित्र प्रति विद्यालय के वेतन मानदेय(10 माह का) शिक्षण सामग्री हेतु एकमुश्त 10,000.00 प्रति विद्यालय का नया प्रस्ताव है । इन नवीन विद्यालयों की स्थापना असेवित बस्तियों में हो जाने पर प्राथमिक स्कूली शिक्षा से वंचित करीब 2000 बच्चों को शिक्षा की मुख्यधारा से जोड़ा जा सकेगा

ए- 3 वैकल्पिक शिक्षा

01- शिक्षाघर

वर्ष 2000-01 से 2003-04 तक खुले 21 वैकल्पिक शिक्षा केन्द्रों के अनुदेशकों के पारिश्रमिक वचनबद्ध व्यय की मांग है । प्रत्येक केन्द्र में 1 अनुदेशक है किन्तु 3 केन्द्रों की छात्र संख्या अधिक होने से वहाँ 2 अनुदेशक है । केन्द्रों के कार्यरत अनुदेशकों का पारिश्रमिक एवं 15 दिवसीय आवर्ती प्रशिक्षण डायट में रखे जाने हेतु प्राविधान है ।

इन बस्तियों में नामांकन सुनिश्चित करवाने हेतु शिक्षण सामग्री पाठ्य पुस्तके, आवर्ती प्रशिक्षण का प्राविधान रखा गया है । वर्तमान में इन केन्द्रों में 1021 बालक 684 बालिकायें कुल 1705 बच्चे अध्ययनरत है । विगत वर्षों में इन केन्द्रों में अध्ययनरत 72 बालक, 52 बालिकाओं कुल 124 को मुख्य विद्यालयों में नामांकित किया गया ।

2- विद्या केन्द्र

वर्ष 2000-01 से 2003-04 तक खोले गये 29 विद्या केन्द्रों में नियुक्त आचार्यों हेतु पारिश्रमिक, पाठ्य पुस्तकों एवं कन्टीजेन्सी मद हेतु वचनबद्ध व्यय निश्चित किया गया है। 8 केन्द्रों में छात्रसंख्या अधिक होने के कारण 2 आचार्यों का अनुमोदन दिया गया है। आचार्यों का 15 दिवसीय आवर्ती प्रशिक्षण डायट में रखा गया है। इन केन्द्रों में 786 बालक, 740 बालिकाएँ कुल 1526 कक्षा 1, 2 में अध्ययनरत हैं। इन केन्द्रों के अध्ययनरत 164 बालक, 141 बालिकाओं को मुख्य विद्यालयों में नामांकित किया गया।

ए 3 डी ब्रिज कोर्स कैम्प

इस रणनीति के अन्तर्गत स्कूल से बाहर रह गये 06-14 आयुवर्ग के उन बच्चों को शिक्षा से जोड़ना होगा जो प्राथमिक शिक्षा से वंचित रह गये हैं। इस काम के बाद वे बच्चे औपचारिक विद्यालयों में प्रवेश ले पायेंगे। इस हेतु उन्हें निश्चित समयावधि में सेतु कार्यक्रम से जोड़ना होगा जिससे वे अपनी उम्र के अनुसार शैक्षिक स्तर प्राप्त कर सकें एवं पुनः औपचारिक विद्यालयों में प्रवेश ले सकें। इस सेतु कार्यक्रम हेतु विकास खण्ड नारसन में लण्डौरा के आस-पास ईट भट्टे मजदूरों के बच्चों को शिक्षित करने हेतु 2 ब्रिज कोर्स प्रस्तावित किया गया है। जिनमें 98 बच्चों की मुख्यधारा में जोड़ने का लक्ष्य है। गत वर्ष संचालित नामांकित 2 केन्द्रों में 100 बच्चों को प्राथमिक शिक्षा में नामांकित करवाया गया।

3- मकतब

जनपद में लगभग 30 प्रतिशत अल्पसंख्यक जनसंख्या होने के कारण मुस्लिम बाहुल्य क्षेत्रों में बच्चों को दीनीतालीम मकतब एवं मदरसों में दी जाती है। इन संस्थाओं के सुदृढीकरण हेतु परियोजनान्तर्गत अमान्य मकतबों को सुदृढ किया जा रहा है। आगामी वर्ष में भी पूर्व के संचालित सभी 10 मकतबों के सुदृढीकरण हेतु मौलवी के मानदेय, शिक्षण सामग्री, पाठ्य पुस्तकों एवं कन्टिनेन्सी की व्यवस्था मानक अनुसार प्रस्तावित की गयी है। इन केन्द्रों में 388 बालक 176 बालिकाएँ विद्यालयी शिक्षा हेतु नामांकित हैं।

इस प्रकार 06-11 आयुवर्ग के 2544 बच्चों को विद्यालय से पहुँच की विभिन्न सुविधाओं के अन्तर्गत नामांकित करने का लक्ष्य है। वर्तमान लक्षित समूह के शतप्रतिशत नामांकन की व्यवस्था की जायेगी।

धारण

विद्यालयों में बच्चों की उपस्थिति नियमित करने, शाला त्याग को कम करने बालिका शिक्षा, लिंग अनुपात समान करने की दृष्टि से योजना में निम्नांकित गतिविधियों का समावेश है।

आर - 2 न्यूज लेटर्स -

विद्यालयों में बच्चों द्वारा निर्मित कहानियों, सफल घटनाओं, प्रेरक तथ्यों के आदान-प्रदान हेतु सूचना पत्रक की आवश्यकता महत्वपूर्ण है। योजना में कार्यक्रम के

आर - 4 शौचालय निर्माण -

डी0पी0ई0पी0 के अन्तर्गत विगत वर्षों में 230 विद्यालयों में शौचालय निर्माण करवाने के बाद 60 विद्यालयों में शौचालय नहीं है वहां के बच्चों में विशेषतः बालिकाओं को झोप होती है । इस प्रकार के 60 विद्यालयों में शौचालय निर्माण हेतु प्रस्ताव किया गया है ।

आर - 7 अतिरिक्त शिक्षामित्रों का मानदेय -

डी0पी0ई0पी0 से वर्ष 2000-01 में स्वीकृत 53 तथा 2003-04 में अनुमोदित 275 शिक्षामित्रों के मानदेय रू0 3000.00 की दर से वचनबद्ध व्यय का प्रस्ताव है । इससे छात्र अध्यापक अनुपात को नियंत्रण करने में तथा एकल अध्यापकीय व्यवस्था समाप्त करने में सहयोगी होगा ।

आर - 8 बालिका शिक्षा विस्तार -

1- ममता समूह का प्रशिक्षण -

जनपद के 15 आदर्श संकुलों में स्थित 160 विद्यालयों में अभिभावकों, माताओं, जनसेवकों, बुद्धिजीवियों, विभिन्न वर्गों के समूहों के प्रतिनिधियों का एक समूह गठित किया गया है । जिसका प्रशिक्षण विद्यालय स्तर पर ही करवाने हेतु प्रस्ताव है ।

2- माँ बेटा मेला -

आदर्श संकुलों के ऐसे 100 ग्रामों में जहाँ बालिकाओं का शाला त्यागी अधिक नियमित उपस्थिति न होना, तथा सामाजिक बुराइयों में बालक/बालिकाओं में लिंगभेद किया जाता है वर्ष में एक बार माँ बेटा मेला आयोजन का प्रस्ताव किया गया है ।

3- ग्राम शिक्षा समितियों की न्याय पंचायत स्तर पर कार्यशाला -

15 आदर्श संकुल के ग्राम शिक्षा समितियों की बालिका शिक्षा से सम्बन्धित कार्यशाला संकुल न्याय पंचायत स्तर पर रखने का प्रस्ताव है ।

4- बाल मेला -

बालिका शिक्षा को प्रोत्साहन देने हेतु प्रत्येक न्याय पंचायत संसाधन केन्द्र(46) पर एक बाल मेला 14 नवम्बर बाल दिवस के उपलक्ष में आयोजित करने हेतु प्रस्ताव है । जो बच्चों की नियमित उपस्थिति, शाला त्याग कम करने में सहयोगी होगा ।

5- स्वायत्तशासी संस्थाओं को नवाचार हेतु अनुदान -

बालिका शिक्षा के नवाचार कार्यक्रम अपनाने हेतु महिला समाख्या को एक मुस्त अनुदान देने का प्रस्ताव था किन्तु महिला समाख्या जनपद में कार्यरत न होने से बजट का प्रस्ताव नहीं किया गया ।

आर - 11 लिंग सम्वेदीकरण -

लिंग सम्वेदीकरण से सम्बन्धित कार्यक्रमों से अध्यापकों, एन0पी0आर0सी0, बी0आर0सी0 समन्वयकों का अभिमुखीकरण एक दिवसीय प्रशिक्षण प्रत्येक बी0आर0सी0 स्तर पर आयोजन का प्रस्ताव है जिसके 20 फेरे आयोजित किये जायेंगे ।

आर - 14 अभियन्ताओं का मानदेय -

वर्ष 2003-04 एवं 2004-05 में निर्मित भवनों तथा अन्य निर्माण कार्यों के लिए निर्धारित दर पर पर्यवेक्षकीय अभियन्ताओं हेतु मानदेय भुगतान का प्राविधान है ।

गुणवत्ता सम्वर्धन

क्यू - 1 ई0सी0सी0ई0 केन्द्रों की स्थापना -

वर्ष 2000-01 से 2002-03 तक खुले ई0सी0सी0ई0 175 केन्द्रों के संचालनार्थ वचनबद्ध व्यय के रूप में कार्यकत्रियों, सहायिकाओं के लिए 10 माह का मानदेय आकस्मिक व्यय ईकाई लागत के आधार पर प्रस्तावित है । इन केन्द्रों के अनुश्रवण व समीक्षा हेतु भी प्रति केन्द्र की दर से वित्तीय प्रस्ताव किया गया है जिससे इन केन्द्रों में पंजीकृत बच्चों को प्राथमिक शिक्षा की मुख्य धारा से जोड़ा गया । वर्तमान में संचालित केन्द्रों में 1076 बालक, 1292 बालिकायें आयु वर्ग 03-06 के नामांकित हैं ।

क्यू - 2 प्रशिक्षण कार्यक्रम -

जिला सन्दर्भ समूह/ब्लॉक सन्दर्भ समूहों की चार त्रैमासिक बैठकों का इनके प्रशिक्षण की आवश्यकता को देखते हुए प्राविधान है । विभिन्न प्रशिक्षणों के सम्पादन हेतु सन्दर्भ व्यक्तियों को तैयार करने, प्रत्येक विद्यालय के प्रधानाध्यापक को कक्षा शिक्षण प्रबन्धन, विद्यालय के भौतिक/वित्तीय प्रबन्धन तथा सभी कार्यरत अध्यापकों को पाठ्य विषयक सामग्रियों का प्रशिक्षण कार्यरत शिक्षामित्रों का 15 दिसवीय आवर्ती प्रशिक्षण नवीन शिक्षामित्रों का 30 दिवसीय प्रशिक्षण, एन0पी0आर0सी0/बी0आर0सी0, सहायक बेसिक शिक्षा अधिकारियों का प्रशिक्षण एवं दक्षता निर्माण समीक्षा प्रशिक्षण करवाने का प्रस्ताव है जिसका विवरण तालिका सी में मदवार दिया गया है ।

डी0पी0ई0पी0 कार्यक्रम को मिडटर्म समीक्षा के उपरान्त प्राप्त परिणामों की समीक्षा विकास खण्ड स्तर पर करने हेतु वित्तीय प्राविधान किया गया है । विकासखण्ड स्तर पर समन्वयक बी0आर0सी0, एन0पी0आर0सी0 एवं अन्य बुद्धिजीवियों के साथ कार्यक्रम के परिणामों पर विचार विमर्श किया जाएगा एवं लागू करने के लिए आवश्यक सामग्री का विकास किया जाएगा इस हेतु भी वित्तीय प्राविधान किया गया है ।

संचालित कार्यक्रम की अवधि के उपरान्त प्राप्त उद्देश्यों एवं परिणामों की प्राप्ति की समीक्षा डायट एवं विकासखण्ड स्तर पर की जाएगी । परियोजना से पूर्व लक्षित उद्देश्यों एवं प्राप्त परिणामों पर विस्तृत विचार विमर्श किए जाने हेतु भी अंतिम 6 माह के अन्तर्गत वित्तीय प्राविधान किए गये हैं ।

विकासखण्ड स्तर से विद्यालय स्तर तक सतत एवं व्यापक मूल्यांकन हेतु प्रिंटिंग, कार्यशाला, यात्राव्यय आदि हेतु व्यवस्था की जानी है इसलिए वार्षिक कार्ययोजना एवं बजट में संचालन हेतु वित्तीय प्राविधान किया गया है । विद्यालय प्रबन्ध समितियों/ग्राम शिक्षा समितियों को विद्यालय के कोटिकरण, अध्यापक उपस्थिति, छात्रों की नियमिति उपस्थिति, ममता समूहों को सक्रिय करने हेतु प्रशिक्षण कार्यक्रम में सम्मिलित किया गया है । कक्षा शिक्षण में जनसहभागिता सुनिश्चित करने हेतु आवश्यक प्रयास किया गया है जिससे विद्यालय के वाह्य एवं आन्तरिक वातावरण के सुदृढिकरण में जनसहभागिता प्राप्त होगी ।

क्यू - 3 शिक्षण अधिगम सामग्री -

विद्यालयों के वाह्य एवं आंतरिक भौतिक संसाधनों, सौन्दर्यीकरण हेतु विद्यालय विकास अनुदान, शिक्षकों को शैक्षिक सहगामी सामग्री, शिक्षण सहायक सामग्री के विकास हेतु अध्यापक ग्रांट तथा अनुसूचित जाति, अनुसूचित जनजाति के बालकों व सभी वर्ग की बालिकाओं को निःशुल्क पाठ्य पुस्तक दिये जाने की व्यवस्था की गई है ।

क्षमता निर्माण

सी - 1 स्कूल चित्रण(सूक्ष्म नियोजन) -

विद्यालय स्तर पर ग्राम शिक्षा समितियों के माध्यम से मानचित्रण, सूक्ष्म नियोजन सम्बन्धी प्रपत्रों की छपवाई हेतु प्रिन्टिंग मद में वित्तीय प्रस्ताव किया गया है ।

सी - 2 डायट संचालन -

प्रशिक्षण की शीर्ष संस्था जिला शिक्षा एवं प्रशिक्षण संस्थान के संचालनात्मक मदों, कार्यालय व्यय, प्रदर्शनी, प्रिन्टिंग, यात्रा व्यय, रखरखाव, कार्यशाला वाहन मरम्मत, पी0ओ0एल, कार्यान्वयक, वाहन चालक का पारिश्रमिक, कन्टिनजैन्सी मदों में ईकाई लागत अनुसार प्राविधान किया गया है । शिक्षण अधिगम सामग्री के निर्माण, कक्षा कक्षों के प्रयोग विषय पर सभी प्राथमिक विद्यालयों के अध्यापकों का सम्मेलन, कार्यशाला एवं टी0एल0एम0 प्रदर्शनी का भी प्राविधान है, उपकरण मद में प्रशिक्षण विधा को क्रियाशील करने हेतु एक एल0सी0डी0 प्रोजेक्टर की व्यवस्था की गई है । जो सम्प्राप्ति स्तर सुधार में सहायक सिद्ध होगा । डायट संचालन हेतु फर्नीचर एवं उपकरण की कमी को देखते हुए साज-सज्जा उपकरण का भी प्रस्ताव है ।

सी - 3 ब्लाक संसाधन केन्द्र -

परियोजना के ब्लाक स्तरीय संचालन तथा शैक्षिक सहयोग हेतु गठित 6 ब्लाक संसाधन केन्द्र जिसमें एक समन्वयक, 2 सहसमन्वयक कार्यरत हैं के संचालनार्थ वेतन, दैनिक वेतनभोगी चौकीदारों के पारिश्रमिक, यात्रा व्यय, उपकरणों के रखरखाव, प्रदर्शनी, कन्ज्यूमेबिल, कन्टिनजैन्सी का प्रस्ताव वचनबद्ध व्यय के रूप में किया गया है । चार विकास खण्ड के बी0आर0सी0 में कम्प्यूटर की व्यवस्था प्रस्तावित की गयी है, जो सूचना प्रणाली में सहायक सिद्ध होगी ।

सी - 4 जिला परियोजना कार्यालय -

डी0पी0ई0पी0-111 परियोजना के जनपद स्तरीय कार्यालय, जिसमें विशेषज्ञ बेसिक शिक्षा अधिकारी- 1, सहायक लेखाधिकारी- 1, जिला समन्वयक- 4, स्टेनो- 1, लेखाकार- 1, लिपिक- 1, चपरासी- 2, कम्प्यूटर आपरेटर- 1 के वेतन भत्तों हेतु वेतन मद, कन्ज्यूमेबिल, टेलीफोन, फैक्स, वाहन रखरखाव, पी0ओ0एल0, उपकरण रखरखाव, यात्रा व्यय, कार्यशाला, वाहन किराया, जनपद स्तरीय प्रदर्शनी, कन्टिनजैन्सी, प्रिन्टिंग, अन्य व्यय(विद्युत, सफाई, जलकर आदि) हेतु मानक अनुसार प्रस्ताव किया गया है ।

सी - 5 सूचना प्रबन्धन प्रणाली -

डी0पी0ई0पी0-111 के अन्तर्गत जिला सूचना प्रणाली स्थापित है जिसमें कम्प्यूटर हार्डवेयर/सॉफ्टवेयर स्थापित है। इसमें विद्यालय स्तर से प्राप्त ऑकड़ों की डाटा इन्ट्री उनके विश्लेषण की व्यवस्था है।

इस प्रणाली के संचालन हेतु कन्ज्यूमेबिल, रखरखाव, प्रशिक्षण आदि मदों में व्यय हेतु प्रस्ताव है।

सी - 6 विद्यालय संकुल केन्द्र(एन0पी0आर0सी0) -

जनपद के 46 न्याय पंचायत क्षेत्रों में डी0पी0ई0पी0 के अन्तर्गत विद्यालय संकुल केन्द्र स्थापित है। विद्यालयों के शैक्षणिक सहयोग के रूप में इन संस्थाओं का महत्वपूर्ण सहयोग है। इनमें प्रत्येक में एक समन्वयक प्रधानाध्यापक प्राथमिक विद्यालय वेतनमान का स्थापित है।

एन0पी0आर0सी0 के संचालन हेतु समन्वयकों के वेतन, आकस्मिक व्यय, मासिक बैठकों, यात्रा व्यय कार्यशाला आदि के लिए प्रस्ताव किया गया है।

सी - 7 दूरस्थ शिक्षा -

शिक्षक समुदाय को कान्फ्रेसिंग के माध्यम से नयी शैक्षणिक गतिविधियों से अवगत करवाने हेतु टेलीफोन कान्फ्रेसिंग, टी0ए0, डी0ए0, वीडियो रिकॉर्डिंग एवं प्रशिक्षण सेमिनार हेतु प्रस्ताव किया गया है।

सी - 8 समेकित शिक्षा -

जनपद में वर्ष 2002 में किये गये परिवार सर्वेक्षण के अनुसार 06-18 वय वर्ग के बच्चे विकलांग हैं जिनका वर्गीकरण निम्न प्रकार है -

तालिका 7-5

बीमारी	कुल विकलांग बच्चे	स्कूल जाने वाले विकलांग बच्चे	स्कूल न जाने वाले बच्चे
दृष्टि	108	72	36
अस्थि	1608	1181	427
श्रवण	208	101	107
मानसिक	103	37	69
अधिगम	11	4	7
बहुश्रेणी	19	7	12

इन बच्चों को शिक्षा की मुख्य धारा से जोड़ने हेतु स्वायत्तशासी संस्थाओं, ब्लाक सन्दर्भ समूहों, के सहयोग से करने का प्रयास किया जायेगा। जनपद स्तर पर कार्यशाला, ब्लाक स्तर पर शिविर, डी0आर0जी0/बी0आर0जी0 का प्रशिक्षण, अध्यापकों का अभीमुखीकरण करवाया जायेगा।

विशिष्ट आवश्यकता वाले बच्चों को शिविर में आवश्यकतानुसार उपकरण, समाज कल्याण विभाग से प्रोत्साहन, छात्रवृत्ति आदि सुविधाये उपलब्ध करवाते हुए शिक्षा के प्रति जागरूक करते हुए गतिशील किया जायेगा ।

बजट सारणी में इकाई लागत के अनुसार धनराशि प्रस्तावित की गई है । सारणी सी एवं सी-1(6 माह का) को पृथक-पृथक तैयार करते हुए सारणी डी में संकलित किया गया है । इसके अतिरिक्त अन्य सारणियां जैसे निर्माण कार्य, प्रबन्धकीय, व्यय वचनबद्ध व्यय आदि के लिए पृथक सारणियों का उपयोग किया गया है ।

Plan for the Year 2004-05
District Primary Education Programme

Name of the District- Haridwar

Table 'C'

(Rs. in thousand)

Sl. No.	Head	Phy. Target	Unit Cost	Approximate Financial	Time Schedule/Empl. Agency	Remarks
(A)	(B)	(C)	(D)	(E)	(F)	(G)
	A1. Additional Class rooms	60	54.00	3240.00		
	A2. New Primary Schools					
	1. Construction	20	151.20	3024.00		
	2a. Salary of Para-Teachers	40+92	3.00	3756.00		
	2b. Addl. Salary of Head Teacher	46+20	0.50	336.00		
	3. Furniture/Fixture & Equip.	20	10.00	200.00		
	Total			7316.00		
	A3. Alternative Schools					
	<i>(A) Shiksha Ghar.</i>					
	1. Honorarium					
	(a) Worker	28	1.00	280.00		
	(b) Supervisor					
	2. Educational materials					
	3. Text Books/TLM					
	4. Contingency	21	0.50	10.50		
	5. Training(a) Induction					
	(b) Recurring	28	1.00	28.00		
	<i>(B) Education Guarantee Scheme</i>					
	1. Honorarium					
	(a) Worker	35	1.00	350.00		
	(b) Supervisor					
	2. Educational materials					
	3. Text Books/TLM					
	4. Contingency	30	0.50	15.00		
	5. Training(a) Induction					
	(b) Recurring	35	1.00	35.00		

Plan for the Year 2004-05
District Primary Education Programme

Name of the District- Haridwar

Table 'C'

(Rs. in thousand)

Sl. No.	Head	Phy. Target	Unit Cost	Approximate Financial	Time Schedule/Empl. Agency	Remarks
(A)	(B)	©	(D)	(E)	(F)	(G)
	<i>(C) Duda</i>					
	1. Honorarium of worker					
	2. Educational Equipments					
	3. Bal Kit/TLM					
	4. Training- Worker					
	5. Special Award					
	<i>(D) Bridge Course Camp</i>					
	1. Honorarium of worker	2	1.00	8.00		
	2. Bal Kit/TLM	2	1.10	2.20		
	3. Refresment (children)	90	3.60	7.20		
	4. Educational materials/Contingency	2	2.35	4.70		
	5. Training- Worker	2	1.50	3.00		
	<i>(E) Maktab/Madarsas (Strengthening)</i>					
	1. Honorarium					
	(a) Worker/Maulvi ji	10	1.00	100.00		
	(b) Supervisor					
	2. Educational materials					
	3. Text Books/TLM					
	4. Contingency	10	0.50	5.00		
	5. Training- Worker/Supervisor					
	(a) Induction					
	(b) Recurring	10	1.00	10.00		
	<i>(F) Rishi Valley Education Centre</i>					
	1. Honorarium					
	(a) Worker					
	(b) Supervisor					
	2. Educational Equipments					
	3. Educational Kit					

Plan for the Year 2004-05
District Primary Education Programme
Table 'C'

Name of the District- Haridwar

(Rs. in thousand)

Sl. No.	Head	Phy. Target	Unit Cost	Approximate Financial	Time Schedule/Empl. Agency	Remarks
(A)	(B)	©	(D)	(E)	(F)	(G)
	4. Training- Worker/Supervisor					
	(a) Induction					
	(b) Recurring					
	Salary of Programme Co-ordinator			192.00		
	Total			1050.60		
	SubTotal			11606.60		
	R1. Publicity & Ext. awareness	299	1.00	299.00		
	Building/Mass Communication					
	R2. News Letters	7	10.00	70.00		
	R3. Const. of old Primary Schools					
	R4. Toilets	60	15.00	900.00		
	R5. Drinking Water					
	R6. Repair & Maintenance					
	(School needing repairs and General Maint.)					
	R7. Salary of Additional Para-Teacher	328	3.00	10824.00		
	R8. Promoting Girls Education					
	a. Cluster Mobilization/Awareness	15	1.20	18.00		
	b. Trg of Elected Women of Gram Panchaya					
	c. WMG Training					
	d. MTA/PTA Training Mamta	619	1.20	742.80		
	e. Maa-Beti Mela	50	3.80	190.00		
	f. Meena Campaigning/ Kala Jattha	46	1.20	55.20		
	g. Workshop of VEC at NPRC	15	3.70	55.50		
	R9. Bal Mela	100	0.50	50.00		
	R10. Inovative Prg for NGOs					
	R11. Gender Sensitization Programme					
	I. TOT	1	15.00	15.00		
	II. NPRC/BRC/Teachers Training	15	9.85	147.75		

Plan for the Year 2004-05
District Primary Education Programme

Name of the District- Haridwar

Table 'C'

(Rs. in thousand)

Sl. No. (A)	Head (B)	Phy. Target ©	Unit Cost (D)	Approximate Financial (E)	Time Schedule/Empl. Agency (F)	Remarks (G)
	Salary of Programme Co-ordinator			192.00		
	R12.PRA					
	1. Workshop					
	2. Exercise					
	R13.Health Checkup/Card					
	R14. Honorarium of					
	1. AEs			20.00		
	2. JEs			183.50		
	Total (R1-R23)			13762.75		
	Q1(A). Opening of ECCE Centres					
	1. Civil Works					
	2. TLM/Monitoring of Centres	175	0.50	87.50		
	3. Honorarium	175	0.38	665.00		
	4. Contingency	175	1.50	262.50		
	5. Training a. Inductive					
	b. Recurring	175	1.00	175.00		
	Total			1190.00		
	Q1(B). ECCE with EGS					
	1. Civil Works					
	2. TLM					
	3. Honorarium					
	4. Contingency					
	5. Training a. Inductive					
	b. Recurring					
	Total			0.00		

Plan for the Year 2004-05
District Primary Education Programme

Name of the District- Haridwar

Table 'C'

(Rs. in thousand)

Sl. No.	Head	Phy. Target	Unit Cost	Approximate Financial	Time Schedule/Empl. Agency	Remarks
(A)	(B)	©	(D)	(E)	(F)	(G)
	Q2. Training Programms					
	1. DRG Meeting	4	3.38	13.50		
	2. BRG Meeting	6*4	2.85	68.40		
	3. BRG Training	1	16.40	16.40		
	4. VEC Training	619	0.72	445.68		
	5. Resource Person Training (TOT)	6 Batch	42.25	253.50		
	6. HT Training	619(15 Batch)	16.50	247.50		
	7. In-service Teacher Trg	1956(56 Batch)	27.75(Par Batch)	1554.00		
	8. Para-Teacher Trg a. Inductive	40+275	1.84	73.60		
	b. Recurring	136	1.00	136.00		
	9. BRC/NPRC Co-ordinator Selection					
	10. BRC/NPRC Co-ordi/ABSA/SDI	2	33.00	66.00		
	Trg (Capacity . Building)					
	11. ABSA/SDI Trg					
	12. Civil work Trg (BRC/NPRC/VEC)	6	5.25	31.50		
	13. Innovative Trg	1	33.00	33.00		
	14. Visioning Workshop/Internal Assesment	619	0.20	123.80		
	15. Salary of Programme Co-ordinator			374.00		
	16. Shair. of Outcomes of Mid-Term Ass.	9	2.85	25.65		
	17. Shair. of Ouncomes of Final Asst.					
	18. Cont. & Compre. Evolution	9	3.75	33.75		
	Total			3496.28		
	Q3. TLM					
	1a. School Improvement Fund	619	2.00	1238.00		
	1b. School Maintenance					
	2. Teachers Grant	2220	0.50	1110.00		
	3. Free Text Books	76617	0.07	5363.19		
	4. Book Bank					
	Total			7711.19		

**Plan for the Year 2004-05
District Primary Education Programme**

Name of the District- Haridwar

Table 'C'

(Rs. in thousand)

Sl. No. (A)	Head (B)	Phy. Target (C)	Unit Cost (D)	Approximate Financial (E)	Time Schedule/Empl. Agency (F)	Remarks (G)
	Q4. Award to VEC (Per Block)					
	Q5. School Award (Per Block)					
	Q5.2. School Grading					
	Sub Total (Q1-Q5)			12397.47		
	C1. School mapping & Microplanning					
	1. Printing/Survey	1	50.00	50.00		
	2. Seminar & Workshop	1	50.00	50.00		
	3. Village Level Microplanning	6	15.00	90.00		
	Total			190.00		
	C2. Operationalising DIETs					
	1. Furniture & Fixture					
	2a. Equipements					
	2b. Computer/Hardware(L.C.D.) for Training	1	350.00	350.00		
	2c. Consumable	1	50.00	50.00		
	3. Books					
	4. Honorarium/TLM	1	30.00	30.00		
	5. Printing	1	30.00	30.00		
	6. TA	1	30.00	30.00		
	7. Maintenance	1	50.00	50.00		
	8. Workshop/Seminar/Comptrg	1	50.00	50.00		
	9. Purchase of Vehicle					
	10.POL	1	50.00	50.00		
	11. Action Research	1	50.00	50.00		
	12.Wages of Driver	1	0.086	32.00		
	13. Contingency	1	20.00	20.00		
	Total			742.00		

Plan for the Year 2004-05
District Primary Education Programme

Name of the District- Haridwar

Table 'C'

(Rs. in thousand)

Sl. No.	Head	Phy. Target	Unit Cost	Approximate Financial	Time Schedule/Empl. Agency	Remarks
(A)	(B)	©	(D)	(E)	(F)	(G)
	C3. BRC					
	1. Civil Construction					
	2a. Salary of Co-ordinator & Asstt. Cord.	18	11.00	2376.00		
	2b. Wages of Choukidar	5	1.82x12	108.00		
	3. Equipment & Furniture(Computer)	4	75.00	300.00		
	4. TA.					
	a. Co-ordinator/Asstt. Co-ordinator	6+12	5.00	30.00		
	b. ABSA/SDI	6	5.00	30.00		
	5. Maintenance of Equip.	6	5.00	30.00		
	6. Maintenance of Building	5	10.00	50.00		
	7. Books					
	8. BRC Exhibition/fair (teaching aids etc)	6	5.00	30.00		
	9. Purchase of vehicle (Two Wheeler)					
	10. POL/Maintenance					
	11. Consumable	6	5.00	30.00		
	Total			2984.00		
	C4. DPO					
	1. Equipment					
	2. Furniture & Fixture					
	3. Books					
	4. Purchase of Vehicle					
	5. Consultancy Charges	1	10.00	10.00		
	6. Salary of Staff	1	1792.00	1000.00		
	7. Consumable	1	50.00	50.00		
	8. Telephone & Fax	1	40.00	40.00		
	9. Vehicle Maintenance & POL	1	100.00	100.00		
	10. Maintenance of Equip.	1	25.00	25.00		
	11. TA	1	100.00	100.00		

Plan for the Year 2004-05
District Primary Education Programme

Name of the District- Haridwar

Table 'C'

(Rs. in thousand)

Sl. No.	Head	Phy. Target	Unit Cost	Approximate Financial	Time Schedule/Empl. Agency	Remarks
(A)	(B)	©	(D)	(E)	(F)	(G)
	12.Seminar & Workshop	1	50.00	50.00		
	13.Hiring of Vehicles	1	30.00	30.00		
	14.Civil Work Supervisory Consult					
	15. District level Exhibition & Fair	1	20.00	20.00		
	16.Study Tours	1	20.00	20.00		
	17.Distt. level Conversion workshop/Meetings	1	20.00	20.00		
	18. AWP & View workshop					
	19. Research evaluation	1	20.00	20.00		
	20. Contingency	1	20.00	20.00		
	21. Innovative Fund	1	10.00	10.00		
	22. Rent of DPO					
	23. Printing	1	25.00	25.00		
	24. Others	1	25.00	25.00		
	25. State Level Survey of P.S.					
	Total			1565.00		
	C5. MIS/Research & Evaluation					
	1. MIS cell Furnishing					
	2. EMIS/PMIS Printing & Servey	1	25.00	25.00		
	3. MIS Equipment					
	4. Computer System Training	1	25.00	25.00		
	5. Maint of Equipment	1	30.00	30.00		
	6. Exposer visits	1	10.00	10.00		
	7. Consumable	1	40.00	40.00		
	8. Sample Study	1	10.00	10.00		
	Total			140.00		

Plan for the Year 2004-05
District Primary Education Programme
Table 'C'

Name of the District- Haridwar

(Rs. in thousand)

Sl. No.	Head	Phy. Target	Unit Cost	Approximate Financial	Time Schedule/Empl. Agency	Remarks
(A)	(B)	©	(D)	(E)	(F)	(G)
	C6. School Complex/(NPRC)					
	1. Construction					
	2. Salary of Co-ordinator	46	12.00	6624.00		
	3. Equipments & Furniture					
	4. Books for Library					
	5. A/V Hiring Charge	46	0.80	36.80		
	6. Contengency	46	1.00	46.00		
	7. Monthly Meetings/TA	46	2.00	92.00		
	8. Mela Workshop etc	46	1.00	46.00		
	Total			6844.80		
	C7. Distance Education					
	1. Equipments & other					
	2. Telephone, Fax Bills & Maintenance	1	10.00	10.00		
	3. Conferencing TA/DA	1	30.00	30.00		
	4. Video Recording & Packaging	1	200.00	200.00		
	5. Printing materials	1	40.00	40.00		
	6. Training workshop/Seminar	1	30.00	30.00		
	Total			310.00		
	C8. Integrrated Education					
	1. Distt. level workshop	1	50.00	50.00		
	2. Block level resource support	4	27.00	108.00		
	3. Servey through VEC					
	4. Training of BRG & DRG	7	2.85	19.85		
	5. Orientation of Teachers	6	7.50	45.00		
	Total			222.85		
	Sub Total (C1-C8)			12998.65		
	Grand Total (A,R,Q,C)			50765.47		

Plan for the Year 2004-05
District Primary Education Programme
Table 'C'

Name of the District- Haridwar

(Rs. in thousand)

Sl. No.	Head	Phy. Target	Unit Cost	Approximate Financial	Time Schedule/Empl. Agency	Remarks
(A)	(B)	©	(D)	(E)	(F)	(G)
	ACCESS			11606.60		
	RETENTION			13762.75		
	QUALITY IMPROVEMENT			12397.47		
	CAPACITY BUILDING			12998.65		
	GRAND TOTAL			50765.47		

**Plan for the 01-04-2005 to 30-09-2005(Six Month)
District Primary Education Programme**

Name of the District- Haridwar

Table 'C-1'

(Rs. in thousand)

Sl. No.	Head	Phy. Target	Unit Cost	Approximate Financial	Time Schedule/Empl. Agency	Remarks
(A)	(B)	(C)	(D)	(E)	(F)	(G)
	A1. Additional Class rooms					
	A2. New Primary Schools					
	1. Construction					
	2a. Salary of Para-Teachers	132	3.00	2376.00	Six Month VEC	
	2b. Addl. Salary of Head Teacher	66	0.50	198.00		
	3. Furniture/Fixture & Equip.					
	Total			2574.00		
	A3. Alternative Schools					
	<i>(A) Shiksha Ghar.</i>					
	1. Honorarium					
	(a) Worker	28	1.00	168.00		
	(b) Supervisor					
	2. Educational materials					
	3. Text Books/TLM					
	4. Contingency	21	0.50	10.50		
	5. Training(a) Induction					
	(b) Recurring	28	1.00	28.00		
	<i>(B) Education Guarantee Scheme</i>					
	1. Honorarium					
	(a) Worker	35	1.00	210.00		
	(b) Supervisor					
	2. Educational materials					
	3. Text Books/TLM					
	4. Contingency	30	0.50	15.00		
	5. Training(a) Induction					
	(b) Recurring	35	1.00	35.00		

Plan for the 01-04-2005 to 3
District Primary Educa:

Name of the District- Haridwar

Table 'C' .

(Rs. in thousand)

Sl. No.	Head	Phy. Target	Unit Cost	Approximate Financial	Time Schedule/Empl. Agency	Remarks
(A)	(B)	©	(D)	(E)	(F)	(G)
	<i>(C) Duda</i>					
	1. Honorarium of worker					
	2. Educational Equipments					
	3. Bal Kit/TLM					
	4. Training- Worker					
	5. Special Award					
	<i>(D) Bridge Course Camp</i>					
	1. Honorarium of worker					
	2. Bal Kit/TLM					
	3. Refresment (children)					
	4. Educational materials/Contigency					
	5. Training- Worker					
	<i>(E) Maktab/Madarsas (Strengthening)</i>					
	1. Honorarium					
	(a) Worker/Maulvi ji	10	1.00	60.00		
	(b) Supervisor					
	2. Educational materials					
	3. Text Books/TLM					
	4. Contingency	10	0.50	5.00		
	5. Training- Worker/Supervisor					
	(a) Induction					
	(b) Recurring	10	1.00	10.00		
	<i>(F) Rishi Valley Education Centre</i>					
	1. Honorarium					
	(a) Worker					
	(b) Supervisor					
	2. Educational Equipments					
	3. Educational Kit					

Plan for the 01-04-2005 to 30-09-2005(Six Month)

District Primary Education Programme

Name of the District- Haridwar

Table 'C-1'

(Rs. in thousand)

Sl. No.	Head	Phy. Target	Unit Cost	Approximate Financial	Time Schedule/Empl. Agency	Remarks
(A)	(B)	©	(D)	(E)	(F)	(G)
	4. Training- Worker/Supervisor					
	(a) Induction					
	(b) Recurring					
	Salary of Programme Co-ordinator			102.00		
	Total			643.50		
	SubTotal			3217.50		
	R1. Publicity & Ext. awareness					
	Building/Mass Communication					
	R2. News Letters	1	10.00	10.00		
	R3. Const. of old Primary Schools					
	R4. Toilets					
	R5. Drinking Water					
	R6. Repair & Maintenance					
	(School needing repairs and General Maint.)					
	R7. Salary of Additional Para-Teacher	328	3.00	5904.00		
	R8. Promoting Girls Education					
	a. Cluster Mobilization/Awareness	15	1.00	15.00		
	b. Trg of Elected Women of Gram Panchaya					
	c. WMG Training					
	d. MTA/PTA Training Mamta	639	1.20	766.80		
	e. Maa-Beti Mela	50	3.80	190.00		
	f. Meena Campaigning					
	g. Workshop of VEC at NPRC	15	1.00	15.00		
	R9. Bal Mela	46	0.50	23.00		
	R10. Inovative Prg for NGOs					
	R11. Gender Sensitization Programme					
	I. TOT					
	II. NPRC/BRC/Teachers Training					

**Plan for the 01-04-2005 to 30-09-2005(Six Month)
District Primary Education Programme**

Name of the District- Haridwar

Table 'C-1'

(Rs. in thousand)

Si. No. (A)	Head (B)	Phy. Target ©	Unit Cost (D)	Approximate Financial (E)	Time Schedule/Empl. Agency (F)	Remarks (G)
	Salary of Programme Co-ordinator			102.00		
	R12.PRA					
	1. Workshop					
	2. Exercise					
	R13.Health Checkup/Card					
	R14. Honorarium of					
	1. AEs					
	2. JEs					
	Total (R1-R23)			7025.80		
	Q1(A). Opening of ECCE Centres					
	1. Civil Works					
	2. TLM/Monitoring of Centres	175	0.20	35.00		
	3. Honorarium	175	0.38	399.00		
	4. Contengency	175	1.50	262.50		
	5. Training a. Inductive					
	b. Recurring	175	1.00	175.00		
	Total			871.50		
	Q1(B). ECCE with EGS					
	1. Civil Works					
	2. TLM					
	3. Honorarium					
	4. Contengency					
	5. Training a. Inductive					
	b. Recurring					
	Total			0.00		

**Plan for the 01-04-2005 to 30-09-2005(Six Month)
District Primary Education Programme**

Name of the District- Haridwar

Table 'C-1'

(Rs. in thousand)

Sl. No.	Head	Phy. Target	Unit Cost	Approximate Financial	Time Schedule/Empl. Agency	Remarks
(A)	(B)	©	(D)	(E)	(F)	(G)
	Q2. Training Programms					
	1. DRG Meeting	2	3.38	6.76		
	2. BRG Meeting	2x6	2.85	34.20		
	3. BRG Training					
	4. VEC Training	299	0.72	215.28		
	5. Resource Person Training (TOT)					
	6. HT Training					
	7. In-service Tearcher Trg(5 Days)	1956	0.07	684.60		
	8. Para-Teacher Trg a. Inductive					
	b. Recurring	460	1.00	460.00		
	9. BRC/NPRC Co-ordinator Selection					
	10.BRC/NPRC Co-ordi/ABSA/SDI					
	Trg (Capacity . Building)					
	11. ABSA/SDI Trg					
	12.Civil work Trg (BRC/NPRC/VEC)					
	13.Innovative Trg					
	14. Visioning Workshop/Internal Assesment	639	0.20	127.80		
	15. Salary of Programme Co-ordinator			187.00		
	16. Shair. of Outcomes of Mid-Term Ass.					
	17. Shair. of Ouncomes of Final Asst.	9	3.75	33.75		
	18. Cont. & Compre. Evolution					
	Total			1749.39		
	Q3. TLM					
	1a. School Improvement Fund	639	2.00	1278.00		
	1b. School Maintenance					
	2. Teachers Grant	2220	0.50	1110.00		
	3. Free Text Books	78227	0.07	5475.90		
	4. Book Bank					
	Total			7863.90		

**Plan for the 01-04-2005 to 30-09-2005(Six Month)
District Primary Education Programme**

Name of the District- Haridwar

Table 'C-1'

(Rs. in thousand)

Sl. No. (A)	Head (B)	Phy. Target ©	Unit Cost (D)	Approximate Financial (E)	Time Schedule/Empl. Agency (F)	Remarks (G)
	Q4. Award to VEC (Per Block)					
	Q5. School Award (Per Block)					
	Q5.2. School Grading					
	Sub Total (Q1-Q5)			10484.79		
	C1. School mapping & Microplanning					
	1. Printing/Survey	1	50.00	50.00		
	2. Seminar & Workshop	1	15.00	15.00		
	3. Village Level Microplanning					
	Total			65.00		
	C2. Operationalising DIETs					
	1. Furniture & Fixture					
	2a. Equipements					
	2b. Computer/Hardware(L.C.D.) for Training					
	2c. Consumable	1	20.00	20.00		
	3. Books					
	4. Honorarium/TLM					
	5. Printing		50.00	50.00		
	6. TA		25.00	25.00		
	7. Maintenance		25.00	25.00		
	8. Workshop/Seminar/Comptry		25.00	25.00		
	9. Purchase of Vehicle					
	10.POL		25.00	25.00		
	11. Action Research/ Programme Rivew		25.00	25.00		
	12.Wages of Driver		0.086	15.48		
	13. Contingency		5.00	5.00		
	Total			215.48		

Plan for the 01-04-2005 to 30-09-2005(Six Month)
District Primary Education Programme

Name of the District- Haridwar

Table 'C-1'

(Rs. in thousand)

Sl. No.	Head	Phy. Target	Unit Cost	Approximate Financial	Time Schedule/Empl. Agency	Remarks
(A)	(B)	©	(D)	(E)	(F)	(G)
	C3. BRC					
	1. Civil Construction					
	2a. Salary of Co-ordinator & Asstt. Cord.	18	11.00	1188.00		
	2b. Wages of Choukidar	1		54.00		
	3. Equipment & Furniture(Computer)					
	4. TA.					
	a. Co-ordinator/Asstt. Co-ordinator			15.00		
	b. ABSA/SDI			15.00		
	5. Maintenance of Equip.	6	5.00	30.00		
	6. Maintenance of Building	5	10.00	50.00		
	7. Books					
	8. BRC Exhibition/fair (teaching aids etc)	6	5.00	30.00		
	9. Purchase of vehicle (Two Wheeler)					
	10. POL/Maintenance					
	11. Consumable	6	5.00	30.00		
	Total			1412.00		
	C4. DPO					
	1. Equipment					
	2. Furniture & Fixture					
	3. Books					
	4. Purchase of Vehicle					
	5. Consultancy Charges					
	6. Salary of Staff	1		701.00		
	7. Consumable	1	25.00	25.00		
	8. Telephone & Fax	1	20.00	20.00		
	9. Vehicle Maintenance & POL	1	50.00	50.00		
	10. Maintenance of Equip.	1	25.00	25.00		
	11. TA	1	50.00	50.00		

**Plan for the 01-04-2005 to 30-09-2005(Six Month)
District Primary Education Programme**

Name of the District- Haridwar

Table 'C-1'

(Rs. in thousand)

Sl. No.	Head	Phy. Target	Unit Cost	Approximate Financial	Time Schedule/Empl. Agency	Remarks
(A)	(B)	©	(D)	(E)	(F)	(G)
	12.Seminar & Workshop	1	25.00	25.00		
	13.Hiring of Vehicles	1	15.00	15.00		
	14.Civil Work Supervisory Consult					
	15. District level Exhibition & Fair	1	10.00	10.00		
	16.Study Tours	1	20.00	20.00		
	17.Distt. level Conversion workshop/Meetings	1	15.00	15.00		
	18. AWP & View workshop					
	19. Research evaluation	1	15.00	15.00		
	20. Contingency	1	10.00	10.00		
	21. Innovative Fund					
	22. Rent of DPO					
	23. Printing	1	25.00	25.00		
	24. Others	1	25.00	25.00		
	25. State Level Survey of P.S.					
	Total			1031.00		
	C5. MIS/Research & Evaluation					
	1. MIS cell Furnishing					
	2. EMIS/PMIS Printing & Servey	1	25.00	25.00		
	3. MIS Equipment					
	4. Computer System Training	1	15.00	15.00		
	5. Maint of Equipment	1	20.00	20.00		
	6. Exposer visits					
	7. Consumable	1	15.00	15.00		
	8. Sample Study					
	Total			75.00		

**Plan for the 01-04-2005 to 30-09-2005(Six Month)
District Primary Education Programme**

Name of the District- Haridwar

Table 'C-1'

(Rs. in thousand)

Sl. No.	Head	Phy. Target	Unit Cost	Approximate Financial	Time Schedule/Empl. Agency	Remarks
(A)	(B)	©	(D)	(E)	(F)	(G)
	C6. School Complex/(NPRC)					
	1. Construction					
	2. Salary of Co-ordinator	46		3312.00		
	3. Equipments & Furniture					
	4. Books for Library					
	5. A/V Hiring Charge	46	0.80	36.80		
	6. Contengency	46	1.00	46.00		
	7. Monthly Meetings/TA	46	1.00	46.00		
	8. Mela Workshop etc	46	1.00	46.00		
	Total			3486.80		
	C7. Distance Education					
	1. Equipments & other					
	2. Telephone, Fax Bills & Maintenance					
	3. Conferencing TA/DA					
	4. Video Recording & Packaging	5	20.00	100.00		
	5. Printing materials	1	20.00	20.00		
	6. Training workshop/Seminar	1	10.00	10.00		
	Total			130.00		
	C8. Integratted Education					
	1. Distt. level workshop	1	10.00	10.00		
	2. Block level resource support	2	54.00	54.00		
	3. Servey through VEC					
	4. Training of BRG & DRG					
	5. Orientation of Teachers					
	Total			64.00		
	Sub Total (C1-C8)			6479.28		
	Grand Total (A,R,Q,C)			27207.37		

(96)

**Plan for the 01-04-2005 to 30-09-2005(Six Month)
District Primary Education Programme**

Name of the District- Haridwar

Table 'C-1'

(Rs. in thousand)

Sl. No.	Head	Phy. Target	Unit Cost	Approximate Financial	Time Schedule/Empl. Agency	Remarks
(A)	(B)	©	(D)	(E)	(F)	(G)
	ACCESS			3217.50		
	RETENTION			7025.80		
	QUALITY IMPROVEMENT			10484.79		
	CAPACITY BUILDING			6479.28		
	GRAND TOTAL			27207.37		

(9A)

**According to Main Expenses
District Primary Education Programme**

Name of the District- Haridwar

Table 'D'

(Rs. in thousand)

Sl. No.	Head	AWP&B Last Year	Re-appropriation	Revised Sanctioned Amount	Expenses of the Last Year		Approximate Balance Amount	Approximate Saving Amount	Spillover for Next Year	New Proposals	Total(J+K)	Remarks
					Till 31st Dec	Till 31st March						
(A)	(B)	(C)	(D)	(E)	(F)	(G)	(H)	(I)	(J)	(K)		(L)
	A1. Additional Class rooms	3500.00	0.00	3500.00	3500.00	3500.00	0.00	0.00	0.00	3240.00	3240.00	
	A2. New Primary Schools											
	1. Construction	2444.80	0.00	2444.80	2062.80	2444.80	0.00	0.00	0.00	3024.00	3024.00	
	2a. Salary of Para-Teachers	1826.00	0.00	1826.00	563.00	659.00	1167.00	1167.00	0.00	6132.00	6132.00	
	2b. Addl. Salary of Head Teache	180.00	0.00	180.00	0.00	180.00	0.00	0.00	0.00	534.00	534.00	
	3. Furniture/Fixture & Equip.	360.00	0.00	360.00	0.00	360.00	0.00	0.00	0.00	200.00	200.00	
	Total	4810.80	0.00	4810.80	2625.80	3643.80	1167.00	1167.00	0.00	9890.00	9890.00	
	A3. Alternative Schools											
	<i>(A) Shiksha Ghar.</i>											
	1. Honorarium											
	(a) Worker	227.00	0.00	227.00	222.00	222.00	5.00	5.00	0.00	448.00	448.00	
	(b) Supervisor	0.00	0.00	0.00	0.00	0.00	0.00	0.00	0.00	0.00	0.00	
	2. Educational materials	11.75	0.00	11.75	2.35	11.75	0.00	0.00	0.00	0.00	0.00	
	3. Text Books/TLM	19.00	0.00	19.00	0.00	0.00	19.00	19.00	0.00	0.00	0.00	
	4. Contingency	9.50	0.00	9.50	0.00	9.50	0.00	0.00	0.00	21.00	21.00	
	5. Training(a) Induction	9.20	0.00	9.20	0.00	9.20	0.00	0.00	0.00	0.00	0.00	
	(b) Recurring	17.00	0.00	17.00	0.00	17.00	0.00	0.00	0.00	56.00	56.00	
	<i>(B) Education Guarantee Scheme</i>											
	1. Honorarium											
	(a) Worker	381.00	0.00	381.00	274.00	294.00	87.00	87.00	0.00	560.00	560.00	
	(b) Supervisor	0.00	0.00	0.00	0.00	0.00	0.00	0.00	0.00	0.00	0.00	
	2. Educational materials	11.75	0.00	11.75	0.00	11.75	0.00	0.00	0.00	0.00	0.00	
	3. Text Books/TLM	29.00	0.00	29.00	0.00	0.00	29.00	29.00	0.00	0.00	0.00	
	4. Contingency	14.50	0.00	14.50	0.00	14.50	0.00	0.00	0.00	30.00	30.00	
	5. Training(a) Induction	9.20	0.00	9.20	0.00	9.20	0.00	0.00	0.00	0.00	0.00	
	(b) Recurring	31.00	0.00	31.00	0.00	31.00	0.00	0.00	0.00	70.00	70.00	

**According to Main Expenses
District Primary Education Programme**

Name of the District- Haridwar

Table 'D'

(Rs. in thousand)

Sl. No.	Head	AWP&B Last Year	Re-appropriation	Revised Sanctioned Amount	Expenses of the Last Year		Approximate Balance Amount	Approximate Saving Amount	Spillover for Next Year	New Proposals	Total(J+K)	Remarks
					Till 31st Dec	Till 31st March						
(A)	(B)	(C)	(D)	(E)	(F)	(G)	(H)	(I)	(J)	(K)		(L)
	<i>(C) Duda</i>											
	1. Honorarium of worker	0.00	0.00	0.00	0.00	0.00	0.00	0.00	0.00	0.00	0.00	
	2. Educational Equipments	0.00	0.00	0.00	0.00	0.00	0.00	0.00	0.00	0.00	0.00	
	3. Bal Kit/TLM	0.00	0.00	0.00	0.00	0.00	0.00	0.00	0.00	0.00	0.00	
	4. Training- Worker	0.00	0.00	0.00	0.00	0.00	0.00	0.00	0.00	0.00	0.00	
	5. Special Award	0.00	0.00	0.00	0.00	0.00	0.00	0.00	0.00	0.00	0.00	
	<i>(D) Bridge Course Camp</i>											
	1. Honorarium of worker	6.00	0.00	6.00	0.00	4.00	2.00	2.00	0.00	8.00	8.00	
	2. Bal Kit/TLM	2.20	0.00	2.20	0.00	2.20	0.00	0.00	0.00	2.20	2.20	
	3. Refresment (children)	7.20	0.00	7.20	0.00	7.20	0.00	0.00	0.00	7.20	7.20	
	4. Educational materials/Contige	1.00	0.00	1.00	0.00	1.00	0.00	0.00	0.00	4.70	4.70	
	5. Training- Worker	3.00	0.00	3.00	0.00	0.40	2.60	2.60	0.00	3.00	3.00	
	<i>(E) Maktab/Madarsas (Strengthening)</i>											
	1. Honorarium											
	(a) Worker/Maulvi ji	84.00	0.00	84.00	20.00	72.00	12.00	12.00	0.00	160.00	160.00	
	(b) Supervisor	0.00	0.00	0.00	0.00	0.00	0.00	0.00	0.00	0.00	0.00	
	2. Educational materials	18.80	0.00	18.80	0.00	18.80	0.00	0.00	0.00	0.00	0.00	
	3. Text Books/TLM	10.00	0.00	10.00	0.00	10.00	0.00	0.00	0.00	0.00	0.00	
	4. Contingency	5.00	0.00	5.00	0.00	5.00	0.00	0.00	0.00	10.00	10.00	
	5. Training- Worker/Supervisor	0.00	0.00	0.00	0.00	0.00	0.00	0.00	0.00	0.00	0.00	
	(a) Induction	14.72	0.00	14.72	0.00	14.72	0.00	0.00	0.00	0.00	0.00	
	(b) Recurring	2.00	0.00	2.00	0.00	2.00	0.00	0.00	0.00	20.00	20.00	
	<i>(F) Rishi Valley Education Centre</i>											
	1. Honorarium											
	(a) Worker	0.00	0.00	0.00	0.00	0.00	0.00	0.00	0.00	0.00	0.00	
	(b) Supervisor	0.00	0.00	0.00	0.00	0.00	0.00	0.00	0.00	0.00	0.00	
	2. Educational Equipments	0.00	0.00	0.00	0.00	0.00	0.00	0.00	0.00	0.00	0.00	
	3. Educational Kit	0.00	0.00	0.00	0.00	0.00	0.00	0.00	0.00	0.00	0.00	

**According to Main Expenses
District Primary Education Programme**

Name of the District- Haridwar

Table 'D'

(Rs. in thousand)

Sl. No.	Head	AWP&B Last Year	Re-appropriation	Revised Sanctioned Amount	Expenses of the Last Year		Approximate Balance Amount	Approximate Saving Amount	Spillover for Next Year	New Proposals	Total(J+K)	Remarks
					Till 31st Dec	Till 31st March						
(A)	(B)	(C)	(D)	(E)	(F)	(G)	(H)	(I)	(J)	(K)		(L)
	4. Training- Worker/Supervisor											
	(a) Induction	0.00	0.00	0.00	0.00	0.00	0.00	0.00	0.00	0.00	0.00	
	(b) Recurring	0.00	0.00	0.00	0.00	0.00	0.00	0.00	0.00	0.00	0.00	
	Salary of Programme Co-ordian.	0.00	0.00	0.00	0.00	0.00	0.00	0.00	0.00	294.00	294.00	
	Total	923.82	0.00	923.82	518.35	767.22	156.60	156.60	0.00	1694.10	1694.10	
	SubTotal	9234.62	0.00	9234.62	6644.15	7911.02	1323.60	1323.60	0.00	14824.10	14824.10	
	R1. Publicity & Ext. awareness	0.00	0.00	0.00	0.00	0.00	0.00	0.00	0.00	299.00	299.00	
	Building/Mass Comminucation	0.00	0.00									
	R2. News Letters	70.00	0.00	70.00	12.40	70.00	0.00	0.00	0.00	80.00	80.00	
	R3. Const. of old Primary Schools	1680.80	0.00	1680.80	1680.80	1680.80	0.00	0.00	0.00	0.00	0.00	
	R4. Toilets	1000.00	0.00	1000.00	1000.00	1000.00	0.00	0.00	0.00	900.00	900.00	
	R5. Drinking Water	330.00	0.00	330.00	330.00	330.00	0.00	0.00	0.00	0.00	0.00	
	R6. Repair & Maintenance	5980.00	0.00	5980.00	2670.20	5980.00	0.00	0.00	0.00	0.00	0.00	
	(School needing repairs and General Maint.)											
	R7. Salary of Additional Para-Teach	5995.00	0.00	5995.00	1782.25	1881.00	4114.00	4114.00	0.00	16728.00	16728.00	
	R8. Promoting Girls Education											
	a. Cluster Mobilization/Awareness	0.00	0.00	0.00	0.00	0.00	0.00	0.00	0.00	33.00	33.00	
	b. Trg of Elected Women of Gram P	0.00	0.00	0.00	0.00	0.00	0.00	0.00	0.00	0.00	0.00	
	c. WMG Training	0.00	0.00	0.00	0.00	0.00	0.00	0.00	0.00	0.00	0.00	
	d. MTA/PTA Training Mamta	180.00	0.00	180.00	180.00	180.00	0.00	0.00	0.00	1509.60	1509.60	
	e. Maa-Beti Mela	190.00	0.00	190.00	190.00	190.00	0.00	0.00	0.00	380.00	380.00	
	f. Meena Campaigning	0.00	0.00	0.00	0.00	0.00	0.00	0.00	0.00	55.20	55.20	
	g. Workshop of VEC at NPRC	55.50	0.00	55.50	55.50	55.50	0.00	0.00	0.00	70.50	70.50	
	R9. Bal Mela	23.00	0.00	23.00	23.00	23.00	0.00	0.00	0.00	73.00	73.00	
	R10. Inovative Prg for NGOs	0.00	0.00	0.00	0.00	0.00	0.00	0.00	0.00	0.00	0.00	
	R11. Gender Sensitization Programme											
	I. TOT	15.00	0.00	15.00	15.00	15.00	0.00	0.00	0.00	15.00	15.00	
	II. NPRC/BRC/Teachers Training	197.00	0.00	197.00	197.00	197.00	0.00	0.00	0.00	147.75	147.75	

**According to Main Expenses
District Primary Education Programme**

Name of the District- Haridwar

Table 'D'

(Rs. in thousand)

Sl. No.	Head	AWP&B Last Year	Re-appropriation	Revised Sanctioned Amount	Expenses of the Last Year		Approximate Balance Amount	Approximate Saving Amount	Spillover for Next Year	New Proposals	Total(J+K)	Remarks
					Till 31st Dec	Till 31st March						
(A)	(B)	(C)	(D)	(E)	(F)	(G)	(H)	(I)	(J)	(K)	(L)	
	Salary of Programme Co-ordian.	0.00	0.00	0.00	0.00	0.00	0.00	0.00		294.00	294.00	
	R12.PRA											
	1. Workshop	0.00	0.00	0.00	0.00	0.00	0.00	0.00	0.00	0.00	0.00	
	2. Exercise	0.00	0.00	0.00	0.00	0.00	0.00	0.00	0.00	0.00	0.00	
	R13.Health Checkup/Card	0.00	0.00	0.00	0.00	0.00	0.00	0.00	0.00	0.00	0.00	
	R14. Honorarium of											
	1. AEs	20.00	0.00	20.00	0.00	20.00	0.00	0.00	0.00	20.00	20.00	
	2. JEs	255.50	0.00	255.50	0.00	62.00	193.50	193.50	0.00	183.50	183.50	
	Total (R1-R23)	15991.80	0.00	15991.80	8136.15	11684.30	4307.50	4307.50	0.00	20788.55	20788.55	
	Q1(A). Opening of ECCE Centres											
	1. Civil Works	0.00	0.00	0.00	0.00	0.00	0.00	0.00	0.00	0.00	0.00	
	2. TLM	90.00	0.00	90.00	0.00	90.00	0.00	0.00	0.00	122.50	122.50	
	3. Honorarium	656.25	0.00	656.25	281.25	562.50	93.75	93.75	0.00	1064.00	1064.00	
	4. Contengency	262.50	0.00	262.50	187.50	187.50	75.00	75.00	0.00	525.00	525.00	
	5. Training a. Inductive	0.00	60.00	60.00	0.00	60.00	0.00	0.00	0.00	0.00	0.00	
	b. Recurring	175.00	-60.00	115.00	0.00	115.00	0.00	0.00	0.00	350.00	350.00	
	Total	1183.75	0.00	1183.75	468.75	1015.00	168.75	168.75	0.00	2061.50	2061.50	
	Q1(B). ECCE with EGS											
	1. Civil Works	0.00	0.00	0.00	0.00	0.00	0.00	0.00	0.00	0.00	0.00	
	2. TLM	0.00	0.00	0.00	0.00	0.00	0.00	0.00	0.00	0.00	0.00	
	3. Honorarium	0.00	0.00	0.00	0.00	0.00	0.00	0.00	0.00	0.00	0.00	
	4. Contengency	0.00	0.00	0.00	0.00	0.00	0.00	0.00	0.00	0.00	0.00	
	5. Training a. Inductive	0.00	0.00	0.00	0.00	0.00	0.00	0.00	0.00	0.00	0.00	
	b. Recurring	0.00	0.00	0.00	0.00	0.00	0.00	0.00	0.00	0.00	0.00	
	Total	0.00	0.00	0.00	0.00	0.00	0.00	0.00	0.00	0.00	0.00	

**According to Main Expenses
District Primary Education Programme**

Name of the District- Haridwar

Table 'D'

(Rs. in thousand)

Sl. No.	Head	AWP&B Last Year	Re-appropriation	Revised Sanctioned Amount	Expenses of the Last Year		Approximate Balance Amount	Approximate Saving Amount	Spillover for Next Year	New Proposals	Total(J+K)	Remarks
					Till 31st Dec	Till 31st March						
(A)	(B)	(C)	(D)	(E)	(F)	(G)	(H)	(I)	(J)	(K)		(L)
	Q2. Training Programms											
	1. DRG Meeting	13.50	0.00	13.50	6.00	13.50	0.00	0.00	0.00	20.26	20.26	
	2. BRG Meeting	68.40	0.00	68.40	0.00	68.40	0.00	0.00	0.00	102.60	102.60	
	3. BRG Training	16.40	0.00	16.40	0.00	0.00	16.40	16.40	0.00	16.40	16.40	
	4. VEC Training	422.64	0.00	422.64	422.64	422.64	0.00	0.00	0.00	660.96	660.96	
	5. Resource Person Training (TC)	34.75	0.00	34.75	0.00	34.75	0.00	0.00	0.00	253.50	253.50	
	6. HT Training	143.50	0.00	143.50	0.00	143.50	0.00	0.00	0.00	247.50	247.50	
	7. In-service Teacher Trg	1377.60	0.00	1377.60	0.00	1377.60	0.00	0.00	0.00	2238.60	2238.60	
	8. Para-Teacher Trg a. Inductiv	638.48	0.00	638.48	0.00	132.48	506.00	506.00	506.00	73.60	579.60	
	b. Recurring	81.00	0.00	81.00	0.00	73.00	8.00	8.00	0.00	596.00	596.00	
	9. BRC/NPRC Co-ordinator Sele	0.00	0.00	0.00	0.00	0.00	0.00	0.00	0.00	0.00	0.00	
	10. BRC/NPRC Co-ordi/ABS/SDI	33.00	0.00	33.00	0.00	33.00	0.00	0.00	0.00	66.00	66.00	
	Trg (Capacity . Building)	0.00	0.00	0.00	0.00	0.00	0.00	0.00	0.00	0.00	0.00	
	11. ABSA/SDI Trg	0.00	0.00	0.00	0.00	0.00	0.00	0.00	0.00	0.00	0.00	
	12. Civil work Trg (BRC/NPRC/M	0.00	0.00	0.00	0.00	0.00	0.00	0.00	0.00	31.50	31.50	
	13. Innovative Trg	0.00	0.00	0.00	0.00	0.00	0.00	0.00	0.00	33.00	33.00	
	14. Visioning Workshop	0.00	0.00	0.00	0.00	0.00	0.00	0.00	0.00	251.60	251.60	
	15. Salary of Programme CO-ordinat	0.00	0.00	0.00	0.00	0.00	0.00	0.00	0.00	561.00	561.00	
	16. Shair. of Outcomes of Mid-Term	0.00	0.00	0.00	0.00	0.00	0.00	0.00	0.00	25.65	25.65	
	17. Shair. of Ouncomes of Final Ass	0.00	0.00	0.00	0.00	0.00	0.00	0.00	0.00	33.75	33.75	
	18. Cont. & Compre. Evaluation	0.00	0.00	0.00	0.00	0.00	0.00	0.00	0.00	33.75	33.75	
	Total	2829.27	0.00	2829.27	428.64	2298.87	530.40	530.40	506.00	5245.67	5751.67	
	Q3. TLM											
	1a. School Improvement Fund	1174.00	0.00	1174.00	1164.00	1164.00	10.00	10.00	0.00	2516.00	2516.00	
	1b. School Maintenance	0.00	0.00	0.00	0.00	0.00	0.00	0.00	0.00	0.00	0.00	
	2. Teachers Grant	900.00	0.00	900.00	853.50	853.50	46.50	46.50	0.00	2220.00	2220.00	
	3. Free Text Books	2973.60	0.00	2973.60	984.72	2973.60	0.00	0.00	0.00	10839.09	10839.09	
	4. Book Bank	0.00	0.00	0.00	0.00	0.00	0.00	0.00	0.00	0.00	0.00	
	Total	5047.60	0.00	5047.60	3002.22	4991.10	56.50	56.50	0.00	15575.09	15575.09	

**According to Main Expenses
District Primary Education Programme**

Name of the District- Haridwar

Table 'D'

(Rs. in thousand)

Sl. No.	Head	AWP&B Last Year	Re-appropriation	Revised Sanctioned Amount	Expenses of the Last Year		Approximate Balance Amount	Approximate Saving Amount	Spillover for Next Year	New Proposals	Total(J+K)	Remarks
					Till 31st Dec	Till 31st March						
(A)	(B)	(C)	(D)	(E)	(F)	(G)	(H)	(I)	(J)	(K)		(L)
	Q4. Award to VEC (Per Block)	0.00	0.00	0.00	0.00	0.00	0.00	0.00	0.00	0.00	0.00	
	Q5. School Award (Per Block)	0.00	0.00	0.00	0.00	0.00	0.00	0.00	0.00	0.00	0.00	
	Q5.2. School Grading	0.00	0.00	0.00	0.00	0.00	0.00	0.00	0.00	0.00	0.00	
	Sub Total (Q1-Q5)	9060.62	0.00	9060.62	3899.61	8304.97	755.65	755.65	506.00	22882.26	23388.26	
	C1. School mapping & Microplanning											
	1. Printing/Survey	50.00	0.00	50.00	0.00	50.00	0.00	0.00	0.00	100.00	100.00	
	2. Seminar & Workshop	0.00	0.00	0.00	0.00	0.00	0.00	0.00	0.00	65.00	65.00	
	3. Village Level Microplanning	0.00	0.00	0.00	0.00	0.00	0.00	0.00	0.00	90.00	90.00	
	Total	50.00	0.00	50.00	0.00	50.00	0.00	0.00	0.00	255.00	255.00	
	C2. Operationalising DIETs											
	1. Furniture & Fixture	0.00	0.00	0.00	0.00	0.00	0.00	0.00	0.00	0.00	0.00	
	2a. Equipments	150.00	0.00	150.00	0.00	150.00	0.00	0.00	0.00	0.00	0.00	
	2b. Computer/Hardware	0.00	0.00	0.00	0.00	0.00	0.00	0.00	0.00	350.00	350.00	
	2c. Consumable	25.00	0.00	25.00	25.00	25.00	0.00	0.00	0.00	70.00	70.00	
	3. Books	46.48	0.00	46.48	0.00	46.48	0.00	0.00	0.00	0.00	0.00	
	4. Honorarium	20.00	0.00	20.00	20.00	20.00	0.00	0.00	0.00	30.00	30.00	
	5. Printing	30.00	0.00	30.00	0.00	30.00	0.00	0.00	0.00	80.00	80.00	
	6. TA	30.00	0.00	30.00	22.90	30.00	0.00	0.00	0.00	55.00	55.00	
	7. Maintenance	50.00	0.00	50.00	0.00	50.00	0.00	0.00	0.00	75.00	75.00	
	8. Workshop/Seminar/Comptrg	50.00	0.00	50.00	0.00	50.00	0.00	0.00	0.00	75.00	75.00	
	9. Purchase of Vehicle	0.00	0.00	0.00	0.00	0.00	0.00	0.00	0.00	0.00	0.00	
	10.POL	50.00	0.00	50.00	38.97	50.00	0.00	0.00	0.00	75.00	75.00	
	11. Action Research	50.00	0.00	50.00	0.00	50.00	0.00	0.00	0.00	75.00	75.00	
	12.Wages of Driver	21.20	0.00	21.20	0.00	21.20	0.00	0.00	0.00	47.48	47.48	
	13. Contingency	20.00	0.00	20.00	0.00	20.00	0.00	0.00	0.00	25.00	25.00	
	Total	542.68	0.00	542.68	106.87	542.68	0.00	0.00	0.00	957.48	957.48	

**According to Main Expenses
District Primary Education Programme**

Name of the District- Haridwar

Table 'D'

(Rs. in thousand)

Sl. No.	Head	AWP&B Last Year	Re-appropriation	Revised Sanctioned Amount	Expenses of the Last Year		Approximate Balance Amount	Approximate Saving Amount	Spillover for Next Year	New Proposals	Total(J+K)	Remarks
					Till 31st Dec	Till 31st March						
(A)	(B)	(C)	(D)	(E)	(F)	(G)	(H)	(I)	(J)	(K)		(L)
	C3. BRC											
	1. Civil Construction	600.00	0.00	600.00	0.00	0.00	600.00	600.00	250.00	0.00	250.00	
	2a. Salary of Co-ordinator & Asst	2556.00	0.00	2556.00	1200.00	2556.00	0.00	0.00	0.00	3564.00	3564.00	
	2b. Wages of Choukidar	108.00	0.00	108.00	0.00	0.00	108.00	108.00	0.00	162.00	162.00	
	3. Equipment & Furniture(Compu	150.00	0.00	150.00	0.00	150.00	0.00	0.00	0.00	300.00	300.00	
	4. TA.		0.00									
	a. Co-ordinator/Asstt. Co-ord	30.00	0.00	30.00	30.00	30.00	0.00	0.00	0.00	45.00	45.00	
	b. ABSA/SDI	30.00	0.00	30.00	30.00	30.00	0.00	0.00	0.00	45.00	45.00	
	5. Maintenance of Equip.	6.00	0.00	6.00	6.00	6.00	0.00	0.00	0.00	60.00	60.00	
	6. Maintenance of Building	20.00	0.00	20.00	20.00	20.00	0.00	0.00	0.00	100.00	100.00	
	7. Books	0.00	0.00	0.00	0.00	0.00	0.00	0.00	0.00	0.00	0.00	
	8. BRC Exhibition/fair (teaching aids	30.00	0.00	30.00	30.00	30.00	0.00	0.00	0.00	60.00	60.00	
	9. Purchase of vehicle (Two Whe	0.00	0.00	0.00	0.00	0.00	0.00	0.00	0.00	0.00	0.00	
	10. POL/Maintenance	0.00	0.00	0.00	0.00	0.00	0.00	0.00	0.00	0.00	0.00	
	11. Consumable	30.00	0.00	30.00	30.00	30.00	0.00	0.00	0.00	60.00	60.00	
	Total	3560.00	0.00	3560.00	1346.00	2852.00	708.00	708.00	250.00	4396.00	4646.00	
	C4. DPO											
	1. Equipment	0.00	0.00	0.00	0.00	0.00	0.00	0.00	0.00	0.00	0.00	
	2. Furniture & Fixture	0.00	0.00	0.00	0.00	0.00	0.00	0.00	0.00	0.00	0.00	
	3. Books	10.00	0.00	10.00	0.00	10.00	0.00	0.00	0.00	0.00	0.00	
	4. Purchase of Vehicle	0.00	0.00	0.00	0.00	0.00	0.00	0.00	0.00	0.00	0.00	
	5. Consultancy Charges	0.00	0.00	0.00	0.00	0.00	0.00	0.00	0.00	10.00	10.00	
	6. Salary of Staff	2050.00	0.00	2050.00	0.00	1766.55	283.45	283.45	0.00	1701.00	1701.00	
	7. Consumable	50.00	0.00	50.00	28.77	50.00	0.00	0.00	0.00	75.00	75.00	
	8. Telephone & Fax	40.00	0.00	40.00	25.76	35.76	4.24	4.24	0.00	60.00	60.00	
	9. Vehicle Maintenance & POL	100.00	0.00	100.00	83.94	100.00	0.00	0.00	0.00	150.00	150.00	
	10. Maintinace of Equip.	25.00	0.00	25.00	2.20	12.20	12.80	12.80	0.00	50.00	50.00	
	11. TA	100.00	0.00	100.00	76.22	100.00	0.00	0.00	0.00	150.00	150.00	

**According to Main Expenses
District Primary Education Programme**

Name of the District- Haridwar

Table 'D'

(Rs. in thousand)

Sl. No.	Head	AWP&B Last Year	Re-appropriation	Revised Sanctioned Amount	Expenses of the Last Year		Approximate Balance Amount	Approximate Saving Amount	Spillover for Next Year	New Proposals	Total(J+K)	Remarks
					Till 31st Dec	Till 31st March						
(A)	(B)	(C)	(D)	(E)	(F)	(G)	(H)	(I)	(J)	(K)		(L)
	12.Seminar & Workshop	40.00	0.00	40.00	0.00	25.00	15.00	15.00	0.00	75.00	75.00	
	13.Hiring of Vehicles	25.00	0.00	25.00	16.50	25.00	0.00	0.00	0.00	45.00	45.00	
	14.Civil Work Supervisory Consu	0.00	0.00	0.00	0.00	0.00	0.00	0.00	0.00	0.00	0.00	
	15. District level Exhibition & Fai	20.00	0.00	20.00	0.90	10.00	10.00	10.00	0.00	30.00	30.00	
	16.Study Tours	20.00	0.00	20.00	4.00	20.00	0.00	0.00	0.00	40.00	40.00	
	17.Distt. level Conversion works	20.00	0.00	20.00	11.90	20.00	0.00	0.00	0.00	35.00	35.00	
	18. AWP & View workshop	15.00	0.00	15.00	14.65	15.00	0.00	0.00	0.00	0.00	0.00	
	19. Research evaluation	0.00	0.00	0.00	0.00	0.00	0.00	0.00	0.00	35.00	35.00	
	20. Contingency	20.00	0.00	20.00	5.72	20.00	0.00	0.00	0.00	30.00	30.00	
	21. Innovative Fund	0.00	0.00	0.00	0.00	0.00	0.00	0.00	0.00	10.00	10.00	
	22. Rent of DPO	0.00	0.00	0.00	0.00	0.00	0.00	0.00	0.00	0.00	0.00	
	23. Printing	25.00	0.00	25.00	4.65	25.00	0.00	0.00	0.00	50.00	50.00	
	24. Others	25.00	0.00	25.00	19.90	25.00	0.00	0.00	0.00	50.00	50.00	
	25. State Level Survey of P.S.	0.00	0.00	0.00	0.00	0.00	0.00	0.00	0.00	0.00	0.00	
	Total	2585.00	0.00	2585.00	295.11	2259.51	325.49	325.49	0.00	2596.00	2596.00	
	C5. MIS/Research & Evaluation											
	1. MIS cell Furnishing	0.00	0.00	0.00	0.00	0.00	0.00	0.00	0.00	0.00	0.00	
	2. EMIS/PMIS Printing & Servey	20.00	0.00	20.00	7.20	8.00	12.00	12.00	0.00	50.00	50.00	
	3. MIS Equipment	46.10	0.00	46.10	0.00	46.10	0.00	0.00	0.00	0.00	0.00	
	4. Computer System Training	25.00	0.00	25.00	1.90	10.00	15.00	15.00	0.00	40.00	40.00	
	5. Maint of Equipment	30.00	0.00	30.00	0.60	10.00	20.00	20.00	0.00	50.00	50.00	
	6. Exposer visits	0.00	0.00	0.00	0.00	0.00	0.00	0.00	0.00	10.00	10.00	
	7. Consumable	40.00	0.00	40.00	7.20	15.00	25.00	25.00	0.00	55.00	55.00	
	8. Sample Study	10.00	0.00	10.00	0.00	0.00	10.00	10.00	0.00	10.00	10.00	
	Total	171.10	0.00	171.10	16.90	89.10	82.00	82.00	0.00	215.00	215.00	

**According to Main Expenses
District Primary Education Programme**

Name of the District- Haridwar

Table 'D'

(Rs. in thousand)

Sl. No.	Head	AWP&B Last Year	Re-appropriation	Revised Sanctioned Amount	Expenses of the Last Year		Approximate Balance Amount	Approximate Saving Amount	Spillover for Next Year	New Proposals	Total(J+K)	Remarks
					Till 31st Dec	Till 31st March						
(A)	(B)	(C)	(D)	(E)	(F)	(G)	(H)	(I)	(J)	(K)	(L)	
C6. School Complex/(NPRC)												
	1. Construction	0.00	0.00	0.00	0.00	0.00	0.00	0.00	0.00	0.00	0.00	
	2. Salary of Co-ordinator	8004.00	0.00	8004.00	4200.00	8004.00	0.00	0.00	0.00	9936.00	9936.00	
	3. Equipments & Furniture	0.00	0.00	0.00	0.00	0.00	0.00	0.00	0.00	0.00	0.00	
	4. Books for Library	0.00	0.00	0.00	0.00	0.00	0.00	0.00	0.00	0.00	0.00	
	5. A/V Hiring Charge	36.80	0.00	36.80	36.80	36.80	0.00	0.00	0.00	73.60	73.60	
	6. Contengency	46.00	0.00	46.00	46.00	46.00	0.00	0.00	0.00	92.00	92.00	
	7. Monthly Meetings/TA	92.00	0.00	92.00	92.00	92.00	0.00	0.00	0.00	138.00	138.00	
	8. Mela Workshop etc	46.00	0.00	46.00	46.00	46.00	0.00	0.00	0.00	92.00	92.00	
	Total	8224.80	0.00	8224.80	4420.80	8224.80	0.00	0.00	0.00	10331.60	10331.60	
C7. Distance Education												
	1. Equipments & other	0.00	0.00	0.00	0.00	0.00	0.00	0.00	0.00	0.00	0.00	
	2. Telephone, Fax Bills & Mainte	10.00	0.00	10.00	0.00	0.00	10.00	10.00	0.00	10.00	10.00	
	3. Conferencing TA/DA	30.00	0.00	30.00	0.00	0.00	30.00	30.00	0.00	30.00	30.00	
	4. Video Recording & Packaging	200.00	0.00	200.00	0.00	10.00	190.00	190.00	0.00	300.00	300.00	
	5. Printing materials	40.00	0.00	40.00	0.00	15.00	25.00	25.00	0.00	60.00	60.00	
	6. Training workshop/Seminar	30.00	0.00	30.00	0.00	15.00	15.00	15.00	0.00	40.00	40.00	
	Total	310.00	0.00	310.00	0.00	40.00	270.00	270.00	0.00	440.00	440.00	
C8. Integratted Education												
	1. Distt. level workshop	50.00	0.00	50.00	0.00	50.00	0.00	0.00	0.00	60.00	60.00	
	2. Block level resource support	108.00	0.00	108.00	29.10	60.00	48.00	48.00	0.00	162.00	162.00	
	3. Servey through VEC	0.00	0.00	0.00	0.00	0.00	0.00	0.00	0.00	0.00	0.00	
	4. Training of BRG & DRG	19.85	0.00	19.85	9.60	9.60	10.25	10.25	0.00	19.85	19.85	
	5. Orientation of Teachers	45.00	0.00	45.00	6.70	45.00	0.00	0.00	0.00	45.00	45.00	
	Total	222.85	0.00	222.85	45.40	164.60	58.25	58.25	0.00	286.85	286.85	
	Sub Total (C1-C8)	15666.43	0.00	15666.43	6231.08	14222.69	1443.74	1443.74	250.00	19477.93	19727.93	
	Grand Total (A,R,Q,C)	49953.47	0.00	49953.47	24910.99	42122.98	7830.49	7830.49	756.00	77972.84	78728.84	

**According to Main Expenses
District Primary Education Programme**

Name of the District- Haridwar

Table 'D'

(Rs. in thousand)

Sl. No.	Head	AWP&B Last Year	Re-appropriation	Revised Sanctioned Amount	Expenses of the Last Year		Approximate Balance Amount	Approximate Saving Amount	Spillover for Next Year	New Proposals	Total(J+K)	Remarks
					Till 31st Dec	Till 31st March						
(A)	(B)	(C)	(D)	(E)	(F)	(G)	(H)	(I)	(J)	(K)		(L)
	ACCESS	9234.62	0.00	9234.62	6644.15	7911.02	1323.60	1323.60	0.00	14824.10	14824.10	
	RETENTION	15991.80	0.00	15991.80	8136.15	11684.30	4307.50	4307.50	0.00	20788.55	20788.55	
	QUALITY IMPROVEMENT	9060.62	0.00	9060.62	3899.61	8304.97	755.65	755.65	506.00	22882.26	23388.26	
	CAPACITY BUILDING	15666.43	0.00	15666.43	6231.08	14222.69	1443.74	1443.74	250.00	19477.93	19727.93	
	GRAND TOTAL	49953.47	0.00	49953.47	24910.99	42122.98	7830.49	7830.49	756.00	77972.84	78728.84	

DPEP
Abstract of AWP & B Proposals 2004-05
District - Haridwar

Rs. In Lakhs

Sl. No.	EFC Approved Project Cost	Proposed revised EFC Cost	Cumulative Amt. Expenditure		Average exp. Per Year	Approved AWP&B 2003-04 (Incl. S.O.)	Exp. 2003-04	Anticipated amount saved 2003-04	Spill Over 2004-05	Fresh Proposal for 2004-05	Total AWP&B for 2004-05 S.O. +F.P.	Total AWPB 2004-05 as% of av. Yearly exp. (5% of Col. E)	Total AWP&B 2004-05 as % of (Proposal revised EFC Cost)
			Amount till March, 2004	AS %age of A									
	A	B	C	D	E	F	G	H	I	J	K	L	M
1	1660.76	1873.53	1086.24	65.40	271.56	499.53	421.23	78.30	7.56	779.73	787.29	13.57	42.02

Committed & Plan Expenditure(DPEP)

Distt. Haridwar

Year 2004-05

(Rs. in Thousand)

Sl.No.	Head	Committed	Plan	Total	Implementation Agency & Time Schedule
	A1. Additional Class rooms		3240.00	3240.00	
	A2. New Primary Schools				
	1. Construction		3024.00	3024.00	
	2a. Salary of Para-Teachers	5412.00	720.00	6132.00	
	2b. Addl. Salary of Head Teacher	474.00	60.00	534.00	
	3. Furniture/Fixture & Equip.		200.00	200.00	
	Total	5886.00	4004.00	9890.00	
	A3. Alternative Schools				
	<i>(A) Shiksha Ghar.</i>				
	1. Honorarium				
	(a) Worker	448.00		448.00	
	(b) Supervisor			0.00	
	2. Educational materials			0.00	
	3. Text Books/TLM			0.00	
	4. Contingency	21.00		21.00	
	5. Training(a) Induction			0.00	
	(b) Recurring	56.00		56.00	
	<i>(B) Education Guarantee Scheme</i>				
	1. Honorarium				
	(a) Worker	560.00		560.00	
	(b) Supervisor			0.00	
	2. Educational materials			0.00	
	3. Text Books/TLM			0.00	
	4. Contingency	30.00		30.00	
	5. Training(a) Induction			0.00	
	(b) Recurring	70.00		70.00	
	<i>(C) Duda</i>				
	1. Honorarium of worker			0.00	
	2. Educational Equipments			0.00	
	3. Bal Kit/TLM			0.00	
	4. Training- Worker			0.00	

Committed & Plan Expenditure(DPEP)

Distt. Haridwar

Year 2004-05

(Rs. in Thousand)

Sl.No.	Head	Committed	Plan	Total	Implementation Agency & Time Schedule
	5. Special Award			0.00	
	<i>(D) Bridge Course Camp</i>				
	1. Honorarium of worker		8.00	8.00	
	2. Bal Kit/TLM		2.20	2.20	
	3. Refresment (children)		7.20	7.20	
	4. Educational materials/Contingency		4.70	4.70	
	5. Training- Worker		3.00	3.00	
	<i>(E) Maktab/Madarsas (Strengthening)</i>				
	1. Honorarium				
	(a) Worker/Mauivi ji	160.00		160.00	
	(b) Supervisor			0.00	
	2. Educational materials			0.00	
	3. Text Books/TLM			0.00	
	4. Contingency	10.00		10.00	
	5. Training- Worker/Supervisor				
	(a) Induction			0.00	
	(b) Recurring	20.00		20.00	
	<i>(F) Rishi Valley Education Centre</i>				
	1. Honorarium				
	(a) Worker			0.00	
	(b) Supervisor			0.00	
	2. Educational Equipments			0.00	
	3. Educational Kit			0.00	
	4. Training- Worker/Supervisor				
	(a) Induction			0.00	
	(b) Recurring			0.00	
	Total	1375.00	25.10	1400.10	
	Salary of Programme Co-ordian.	294.00		294.00	
	SubTotal	7555.00	7269.10	14824.10	

Committed & Plan Expenditure(DPEP)

Distt. Haridwar

Year 2004-05

(Rs. in Thousand)

Sl.No.	Head	Committed	Plan	Total	Implementation Agency & Time Schedule
	R1. Publicity & Ext. awareness		299.00	299.00	
	Building/Mass Communication				
	R2. News Letters		80.00	80.00	
	R3. Const. of old Primary Schools			0.00	
	R4. Toilets		900.00	900.00	
	R5. Drinking Water			0.00	
	R6. Repair & Maintenance			0.00	
	(School needing repairs and General Maint.)				
	R7. Salary of Additional Para-Teacher	8478.00	8250.00	16728.00	
	R8. Promoting Girls Education				
	a. Cluster Mobilization/Awareness		33.00	33.00	
	b. Trg of Elected Women of Gram Panchaya			0.00	
	c. WMG Training			0.00	
	d. MTA/PTA Training Mamta		1509.60	1509.60	
	e. Maa-Beti Mela		380.00	380.00	
	f. Meena Campaigning		55.20	55.20	
	g. Workshop of VEC at NPRC		70.50	70.50	
	R9. Bal Mela		73.00	73.00	
	R10. Inovative Prg for NGOs			0.00	
	R11. Gender Sensitization Programme				
	I. TOT		15.00	15.00	
	II. NPRC/BRC/Teachers Training		147.75	147.75	
	R12. PRA				
	1. Workshop			0.00	
	2. Exercise			0.00	
	R13. Health Checkup/Card			0.00	
	R14. Honorarium of				
	1. AEs		20.00	20.00	
	2. JEs		183.50	183.50	
	R15. Salary of Porg. Co-ordinator	294.00		294.00	
	Total (R1-R23)	8772.00	12016.55	20788.55	

Committed & Plan Expenditure(DPEP)

Distt. Haridwar

Year 2004-05

(Rs. in Thousand)

Sl.No.	Head	Committed	Plan	Total	Implementation Agency & Time Schedule
	Q1(A). Opening of ECCE Centres				
	1. Civil Works			0.00	
	2. TLM	122.50		122.50	
	3. Honorarium	1064.00		1064.00	
	4. Contengency	525.00		525.00	
	5. Training a. Inductive			0.00	
	b. Recurring	350.00		350.00	
	Total	2061.50	0.00	2061.50	
	Q1(B). ECCE with EGS				
	1. Civil Works			0.00	
	2. TLM			0.00	
	3. Honorarium			0.00	
	4. Contengency			0.00	
	5. Training a. Inductive			0.00	
	b. Recurring			0.00	
	Total	0.00	0.00	0.00	
	Q2. Training Programms				
	1. DRG Meeting		20.26	20.26	
	2. BRG Meeting		102.60	102.60	
	3. BRG Training		16.40	16.40	
	4. VEC Training		660.96	660.96	
	5. Resource Person Training (TOT)		253.50	253.50	
	6. HT Training		247.50	247.50	
	7. In-service Tearcher Trg	2238.60		2238.60	
	8. Para-Teacher Trg a. Inductive	506.00	73.60	579.60	
	b. Recurring		596.00	596.00	
	9. BRC/NPRC Co-ordinator Selection			0.00	
	10. BRC/NPRC Co-ordi/ABSA/SDI		66.00	66.00	
	Trg (Capacity . Building)				
	11. ABSA/SDI Trg			0.00	
	12. Civil work Trg (BRC/NPRC/VEC)		31.50	31.50	

Committed & Plan Expenditure(DPEP)

Distt. Haridwar

Year 2004-05

(Rs. in Thousand)

Sl.No.	Head	Committed	Plan	Total	Implementation Agency & Time Schedule
	13. Innovative Trg		33.00	33.00	
	14. Visioning Workshop		251.60	251.60	
	16. Shair. of Outcomes of Mid-Term Ass.		25.65	25.65	
	17. Shair. of Outcomes of Final Asst.		33.75	33.75	
	18. Cont. & Compre. Evaluation		33.75	33.75	
	Total	2744.60	2446.07	5190.67	
	Q3. TLM				
	1a. School Improvement Fund	2516.00		2516.00	
	1b. School Maintenance			0.00	
	2. Teachers Grant	2220.00		2220.00	
	3. Free Text Books	10839.09		10839.09	
	4. Book Bank			0.00	
	Total	15575.09	0.00	15575.09	
	Q4. Award to VEC (Per Block)			0.00	
	Q5. School Award (Per Block)			0.00	
	Q5.2. School Grading			0.00	
	Q6 Salary of Prog. Co-ordina.	561.00		561.00	
	Sub Total (Q1-Q5)	20942.19	2446.07	23388.26	
	C1. School mapping & Microplanning				
	1. Printing/Survey		100.00	100.00	
	2. Seminar & Workshop		65.00	65.00	
	3. Village Level Microplanning		90.00	90.00	
	Total	0.00	255.00	255.00	
	C2. Operationalising DIETs				
	1. Furniture & Fixture			0.00	
	2a. Equipments			0.00	
	2b. Computer/Hardware		350.00	350.00	
	2c. Consumable	70.00		70.00	
	3. Books			0.00	
	4. Honorarium		30.00	30.00	
	5. Printing		80.00	80.00	

Committed & Plan Expenditure(DPEP)

Distt. Haridwar

Year 2004-05

(Rs. in Thousand)

Sl.No.	Head	Committed	Plan	Total	Implementation Agency & Time Schedule
	6. TA	55.00		55.00	
	7. Maintenance	75.00		75.00	
	8. Workshop/Seminar/Comptrg	75.00		75.00	
	9. Purchase of Vehicle			0.00	
	10.POL	75.00		75.00	
	11. Action Research		75.00	75.00	
	12.Wages of Driver	47.48		47.48	
	13. Contingency	25.00		25.00	
	Total	422.48	535.00	957.48	
	C3. BRC				
	1. Civil Construction	250.00		250.00	
	2a.Salary of Co-ordinator & Asstt. Cord.	3564.00		3564.00	
	2b.Wages of Choukidar		162.00	162.00	
	3. Equipment & Furniture(Computer)		300.00	300.00	
	4. TA.				
	a. Co-ordinator/Asstt. Co-ordinator	45.00		45.00	
	b. ABSA/SDI	45.00		45.00	
	5. Maintenance of Equip.	60.00		60.00	
	6. Maintenance of Building	100.00		100.00	
	7. Books			0.00	
	8. BRC Exhibition/fair (teaching aids etc)	60.00		60.00	
	9. Purchase of vehicle (Two Wheeler)			0.00	
	10.POL/Maintenance			0.00	
	11.Consumable	60.00		60.00	
	Total	4184.00	462.00	4646.00	
	C4. DPO				
	1. Equipment			0.00	
	2. Furniture & Fixture			0.00	
	3. Books			0.00	
	4. Purchase of Vehicle			0.00	
	5. Consultancy Charges		10.00	10.00	

Committed & Plan Expenditure(DPEP)

Distt. Haridwar

Year 2004-05

(Rs. in Thousand)

Sl.No.	Head	Committed	Plan	Total	Implementation Agency & Time Schedule
	6. Salary of Staff	1701.00		1701.00	
	7. Consumable	75.00		75.00	
	8. Telephone & Fax	60.00		60.00	
	9. Vehicle Maintenance & POL	150.00		150.00	
	10. Maintenance of Equip.	50.00		50.00	
	11. TA	150.00		150.00	
	12. Seminar & Workshop		75.00	75.00	
	13. Hiring of Vehicles	25.00	20.00	45.00	
	14. Civil Work Supervisory Consult			0.00	
	15. District level Exhibition & Fair		30.00	30.00	
	16. Study Tours		40.00	40.00	
	17. Distt. level Conversion workshop/Meetings		35.00	35.00	
	18. AWP & View workshop			0.00	
	19. Research evaluation		35.00	35.00	
	20. Contingency	30.00		30.00	
	21. Innovative Fund		10.00	10.00	
	22. Rent of DPO			0.00	
	23. Printing	50.00		50.00	
	24. Others	50.00		50.00	
	25. State Level Survey of P.S.			0.00	
	Total	2341.00	255.00	2596.00	
	C5. MIS/Research & Evaluation				
	1. MIS cell Furnishing			0.00	
	2. EMIS/PMIS Printing & Servey	50.00		50.00	
	3. MIS Equipment			0.00	
	4. Computer System Training		40.00	40.00	
	5. Maint of Equipment	50.00		50.00	
	6. Exposer visits		10.00	10.00	
	7. Consumable	55.00		55.00	
	8. Sample Study		10.00	10.00	
	Total	155.00	60.00	215.00	

Committed & Plan Expenditure(DPEP)

Distt. Haridwar

Year 2004-05

(Rs. in Thousand)

Sl.No.	Head	Committed	Plan	Total	Implementation Agency & Time Schedule
	C6. School Complex/(NPRC)				
	1. Construction			0.00	
	2. Salary of Co-ordinator	9936.00		9936.00	
	3. Equipments & Furniture			0.00	
	4. Books for Library			0.00	
	5. A/V Hiring Charge	73.60		73.60	
	6. Contengency	92.00		92.00	
	7. Monthly Meetings/TA	138.00		138.00	
	8. Mela Workshop etc	92.00		92.00	
	Total	10331.60	0.00	10331.60	
	C7. Distance Education				
	1. Equipments & other			0.00	
	2. Telephone, Fax Bills & Maintenance		10.00	10.00	
	3. Conferencing TA/DA		30.00	30.00	
	4. Video Recording & Packaging		300.00	300.00	
	5. Printing materials	60.00		60.00	
	6. Training workshop/Seminar	40.00		40.00	
	Total	100.00	340.00	440.00	
	C8. Integratted Education				
	1. Distt. level workshop		60.00	60.00	
	2. Block level resource support		162.00	162.00	
	3. Servey through VEC			0.00	
	4. Training of BRG & DRG		19.85	19.85	
	5. Orientation of Teachers		45.00	45.00	
	Total	0.00	286.85	286.85	
	Sub Total (C1-C8)	17534.08	2193.85	19727.93	
	Grand Total (A,R,Q,C)	54803.27	23925.57	78728.84	

District Primary Education Programme

Name of the District- Haridwar

Fresh Proposal for 2004-05

(Rs. in thousand)

Sl. No.	Head	2003-2004				2004-05			
		Physical		Financial		Physical		Financial	
		Approved	Achieved	Approved	Achieved	Proposed	Approved	Proposed	Approved
I	Civil Works								
1	New Primary School	32	32	2444.80	2444.80	20		3024.00	
2	Reconstruction PS	22	22	1680.80	1680.80				
3	Additional Classrooms PS	125	125	3500.00	3500.00	60		3240.00	
4	Toilets PS	100	100	1000.00	1000.00	60		900.00	
5	Drinking Water PS	15	15	330.00	330.00				
6	Major Repairs PS	299	299	5980.00	5980.00				
7	Construction of BRCs	1	1	600.00					
8	Construction of CRCs								
9	Civil Works Innovation Fund								
10	Any Other								
	Total			15535.60	14935.60			7164.00	
II	School Mapping & Microplaning	1	1	50.00	50.00	299		255.00	
	Total			50.00	50.00			255.00	
III	School Grant								
1	School Improvement Grants PS	587	582	1174.00	1164.00	619		2516.00	
2	School Furniture/Fixture(New PS)	36	36	360.00	360.00	20		200.00	
	Total			1534.00	1524.00			2716.00	
IV	DIETs	1	1	542.68	542.68	1		957.48	
	Total			542.68	542.68			957.48	
V	Teacher Grant(TLM)								
1	Teacher Grant PS	1800	1719	900.00	853.50	4440		2220.00	
	Total			900.00	853.50			2220.00	
VI	Education Guarantee Scheme(EGS)								
1	EGS Primary(No. of Children)	135	135	476.45	360.45	30		660.00	
	Total			476.45	360.45			660.00	
	Alternative & Innovative Education(AIE)								
2	AIE(PS)(No. of Children)	30	30	427.97	391.97	30		715.00	
3	Residential Bridge Courses(No. of Children)	2	2	19.40	19.40	90		25.10	
4	Any Other	1	1		186.97	1		294.00	
	Total			447.37	598.34			1034.10	

District Primary Education Programme

Name of the District- Haridwar

Fresh Proposal for 2004-05

(Rs. in thousand)

Sl. No.	Head	2003-2004				2004-05			
		Physical		Financial		Physical		Financial	
		Approved	Achieved	Approved	Achieved	Proposed	Approved	Proposed	Approved
VII	Free Text Books								
1	Free Text Books PS	82600	82600	2973.60	2973.60	154844		10839.09	
	Total			2973.60	2973.60			10839.09	
VIII	IED	2060		222.85	164.60	2060		286.85	
	Total			222.85	164.60			286.85	
IX	Innovative Activities								
1	Computer Education								
2	Early Childhood Care & Education(ECCE)	125	125	1183.75	1015.00	175		2061.50	
3	Girl Education	15	15	660.50	660.50	15		2284.05	
4	Distance Education	1	1	310.00	40.00	1		440.00	
5	Tea garden/ Special areas								
6	Any Other	1	1		186.97	1		294.00	
	Total			2154.25	1902.47			5079.55	
X	Salary of Teachers Recruited in Past Years								
1	Salary of Teachers PS New	46	46	180.00	180.00	66		534.00	
2	Salary of Additional Para Teachers	328	53	5995.00	1881.00	328		16728.00	
3	Any Other/Salary of Para Teacher NewPS	92	92	1826.00	659.00	132		6132.00	
	Total			8001.00	2720.00			23394.00	
XI	Salary Grant(Teachers Sanctioned in the Present Year)								
1	Salary of Teachers PS								
2	Salary of Additional PS Para Teachers								
3	Salary of Parateachers New PS								
4	Any Other								
	Total			0.00	0.00			0.00	
XII	Teacher Training								
1	Induction Training Para Teachers 30 Days	347	64	638.48	132.48	40		73.60	
2	10 days In Service Course	1968	1968	1377.60	1377.60	56 Batch		2238.60	
3	15 days orientation for freshly trained P.Teach.	81	81	81.00	73.00	407		596.00	
4	60 days refresher course for untrained teachers	1	1	309.55	293.15	1		1022.36	
5	Any Other/ Salary of Programme co-ordinators	2	2		357.70	2		561.00	
	Total			2406.63	2233.93			4491.56	

District Primary Education Programme

Name of the District- Haridwar

Fresh Proposal for 2004-05

(Rs. in thousand)

Sl. No.	Head	2003-2004				2004-05			
		Physical		Financial		Physical		Financial	
		Approved	Achieved	Approved	Achieved	Proposed	Approved	Proposed	Approved
XIII	Strengthening of VEC								
1	VEC Training	587	587	422.64	422.64	587		660.96	
2	Any Other/Community Mobilization & Media	7	7	70.00	70.00	7		379.00	
	Total			492.64	492.64			1039.96	
XIV	BRC(Administrative)								
1	Salary of Co-ordinator	18	18	2556.00	2556.00	18		3564.00	
2	Salary of Astd. Co-ordinator								
3	Furniture/Fixture & Equipments Computer	2	2	150.00	150.00	4		300.00	
4	Travelling Allowance & Meeting	18	18	60.00	60.00	18		90.00	
5	Maintenance of Equipments	6	6	6.00	6.00	6		60.00	
6	Maintenance of Building	5	5	20.00	20.00	5		100.00	
7	TLM	6	6	30.00	30.00	6		60.00	
8	Contingency	6	6	30.00	30.00	6		60.00	
9	Any Other	2	2	108.00		5		162.00	
	Total			2960.00	2852.00			4396.00	
XV	CRC (Administrative)								
1	Salary Co-ordinator	46	46	8004.00	8004.00	46		9936.00	
2	Furniture/Fixture & Equipments Computer								
3	Travelling Allowance & Meeting	46	46	92.00	92.00	46		138.00	
4	Maintenance of Equipments								
5	Maintenance of Building								
6	TLM	46	46	36.80	36.80	46		73.60	
7	Contingency	46	46	46.00	46.00	46		92.00	
8	Any Other	46	46	46.00	46.00	46		92.00	
	Total			8224.80	8224.80			10331.60	
XVI	Research, Monitoring & Evaluation & MIS								
	PS	1	1	171.10	89.10	1		308.15	
	Total			171.10	89.10			308.15	
XVII	Management Cost	1	1	2585.00	1527.87	1		2596.00	
1	Honorarium of AE/Jes	7	7	275.50	82.00	7		203.50	
	Total			2860.50	1609.87			2799.50	
	Grand Total			49953.47	42127.58			77972.84	

District Primary Education Programme

Name of the District- Haridwar

Spill Over for 2004-05

(Rs. in thousand)

Sl. No.	Head	2003-2004				2003-04			
		Physical		Financial		Amount Laps		Spill Over	
		Approved	Achieved	Approved	Achieved	Physical	Financial	Physical	Financial
I	Civil Works								
1	New Primary School	32	32	2444.80	2444.80		0.00		
2	Reconstruction PS	22	22	1680.80	1680.80		0.00		
3	Additional Classrooms PS	125	125	3500.00	3500.00		0.00		
4	Toilets PS	100	100	1000.00	1000.00		0.00		
5	Drinking Water PS	15	15	330.00	330.00		0.00		
6	Major Repairs PS	299	299	5980.00	5980.00		0.00		
7	Construction of BRCs	1	1	600.00				5	250.00
8	Construction of CRCs						0.00		
9	Civil Works Innovation Fund						0.00		
10	Any Other						0.00		
	Total			15535.60	14935.60		0	5	250.00
II	School Mapping & Microplaning	1	1	50.00	50.00		0.00		
	Total			50.00	50.00		0.00		0.00
III	School Grant								
1	School Improvement Grants PS	587	582	1174.00	1164.00		10.00		
2	School Furniture/Fixture(New PS)	36	36	360.00	360.00		0.00		
	Total			1534.00	1524.00		10.00		0.00
IV	DIETs	1	1	542.68	542.68		0.00		
	Total			542.68	542.68		0.00		0.00
V	Teacher Grant(TLM)								
1	Teacher Grant PS	1800	1719	900.00	853.50		46.50		
	Total			900.00	853.50		46.50		0.00
VI	Education Guarantee Scheme(EGS)								
1	EGS Primary(No. of Children)	135	135	476.45	360.45		116.00		
	Total			476.45	360.45		116.00		0.00
	Alternative & Innovative Education(AIE)								
2	AIE(PS)(No. of Children)	30	30	427.97	391.97		36.00		
3	Residential Bridge Courses(No. of Children)	2	2	19.40	19.40		0.00		
4	Any Other	1	1		186.97		-186.97		
	Total			447.37	598.34		-150.97		0.00

(120)

District Primary Education Programme

Name of the District- Haridwar

Spill Over for 2004-05

(Rs. in thousand)

Sl. No.	Head	2003-2004				2003-04			
		Physical		Financial		Amount Laps		Spill Over	
		Approved	Achieved	Approved	Achieved	Physical	Financial	Physical	Financial
VII	Free Text Books								
1	Free Text Books PS	82600	82600	2973.60	2973.60		0.00		
	Total			2973.60	2973.60		0.00		0.00
VIII	IED	2060		222.85	164.60		58.25		
	Total			222.85	164.60		58.25		0.00
IX	Innovative Activities								
1	Computer Education								
2	Early Childhood Care & Education(ECCE)	125	125	1183.75	1015.00		168.75		
3	Girl Education	15	15	660.50	660.50		0.00		
4	Distance Education	1	1	310.00	40.00		270.00		
5	Tea garden/ Special areas						0.00		
6	Any Other	1	1		186.97		-186.97		
	Total			2154.25	1902.47		251.78		0.00
X	Salary of Teachers Recruited in Past Years								
1	Salary of Teachers PS New	46	46	180.00	180.00		0.00		
2	Salary of Additional Para Teachers	328	53	5995.00	1881.00		4114.00		
3	Any Other/Salary of Para Teacher NewPS	92	92	1826.00	659.00		1167.00		
	Total			8001.00	2720.00		5281.00		0.00
XI	Salary Grant(Teachers Sanctioned in the Present Year)								
1	Salary of Teachers PS						0.00		
2	Salary of Additional PS Para Teachers						0.00		
3	Salary of Parateachers New PS						0.00		
4	Any Other						0.00		
	Total			0.00	0.00		0.00		0.00
XII	Teacher Training								
1	Induction Training Para Teachers 30 Days	347	64	638.48	132.48				506.00
2	10 days In Service Course	1968	1968	1377.60	1377.60		0.00		
3	15 days orientation for freshly trained P.Teac.	81	81	81.00	73.00		8.00		
4	60 days refresher course for untrained teachers	1	1	309.55	293.15		16.40		
5	Any Other/ Salary of Programme co-ordinators	2	2		357.70		-357.70		
	Total			2406.63	2233.93		-333.30		506.00

(121)

District Primary Education Programme

Name of the District- Haridwar

Spill Over for 2004-05

(Rs. in thousand)

Sl. No.	Head	2003-2004				2003-04			
		Physical		Financial		Amount Laps		Spill Over	
		Approved	Achieved	Approved	Achieved	Physical	Financial	Physical	Financial
XIII	Strengthening of VEC								
1	VEC Training	587	587	422.64	422.64		0.00		
2	Any Other/Community Mobilization & Media	7	7	70.00	70.00		0.00		
	Total			492.64	492.64		0.00		0.00
XIV	BRC(Administrative)								
1	Salary of Co-ordinator	18	18	2556.00	2556.00		0.00		
2	Salary of Astd. Co-ordinator						0.00		
3	Furniture/Fixture & Equipments Computer	2	2	150.00	150.00		0.00		
4	Travelling Allowance & Meeting	18	18	60.00	60.00		0.00		
5	Maintenance of Equipments	6	6	6.00	6.00		0.00		
6	Maintenance of Building	5	5	20.00	20.00		0.00		
7	TLM	6	6	30.00	30.00		0.00		
8	Contingency	6	6	30.00	30.00		0.00		
9	Any Other	2	2	108.00			108.00		
	Total			2960.00	2852.00		108.00		0.00
XV	CRC (Administrative)								
1	Salary Co-ordinator	46	46	8004.00	8004.00		0.00		
2	Furniture/Fixture & Equipments Computer						0.00		
3	Travelling Allowance & Meeting	46	46	92.00	92.00		0.00		
4	Maintenance of Equipments						0.00		
5	Maintenance of Building						0.00		
6	TLM	46	46	36.80	36.80		0.00		
7	Contingency	46	46	46.00	46.00		0.00		
8	Any Other	46	46	46.00	46.00		0.00		
	Total			8224.80	8224.80		0.00		0.00
XVI	Research, Monitoring & Evaluation & MIS								
	PS	1	1	171.10	89.10		82.00		
	Total			171.10	89.10		82.00		0.00
XVII	Management Cost	1	1	2585.00	1527.87		1057.13		
1	Honorarium of AE/Jes	7	7	275.50	82.00		193.50		
	Total			2860.50	1609.87		1250.63		0.00
	Grand Total			49953.47	42127.58		6719.89		756.00

(122)

**Goods, Equipment, Vehicle, Furniture etc.
AWP&B 2004-05 District Haridwar**

SNO	Brief Discreption	Budget(Rs. In Thou.)		Procuremnt Method with estimate value of each package
		Carried forword Spill over	Proposed AWP&B	
1	Goods	0.00	0.00	
2	Equipment	0.00	650.00	DPO/DIET
3	Vehicle	0.00	0.00	
4	Furniture	0.00	200.00	VEC
5	Books	0.00	10839.09	DPO/DIET

(123)

Budget Summary(Disbursement Category wise)
IDA Credit 3012 IN DPEP III

District Haridwar

Rs. In thousand

Category 1	Brief Discription 2	Spill over from Privious Year 3	Fresh Praposal from Current Year 4	Total(3+4) 5
1	Civil Works(All Construction)	250.00	7164.00	7414.00
2	A- Equipment		650.00	650.00
	B- Furniture		200.00	200.00
	C- Vehicle			0.00
	D- Educational Material			0.00
	1- T.L.M.		212.50	212.50
	2- School Improvement Fund		2516.00	2516.00
	3- Teachers Grant		2220.00	2220.00
	4- Others			0.00
3	Books			
	1- Free Text Books		10839.09	10839.09
	2- Library Books			0.00
	3- Others			0.00
4	A- Consultant Service			
	1- Local Consultant		10.00	10.00
	2- Foreign Consultant			0.00
	B- Training	506.00	6856.02	7362.02
	C- Workshop & Seminar		604.00	604.00
5	A- Staff Salaries		16884.00	16884.00
	B- Honorarium		25100.00	25100.00
	C- Operation & Maintenance Cost such as Rent, POL, Vehicle Consumables Office expencess etc.		4717.23	4717.23
	Total	756.00	77972.84	78728.84

(124)

DPEP
Statement of Management Cost 2004-2005
District - Haridwar

Rs. In Lakhs

Sl. No.	EFC approved Project Cost	Proposed Project Cost	6% of Proposed Cost	Management cost proposed as per the EFC	Cumulative exp. Till March, 2004	Allocation made for 2004-05			Expenditure till March, 2004 S.O.+F.P. 2004-05
						Fresh Plan	Anticipated Spill Over	Total	
	A	B	C	D	E	F	G	H	I
1	1660.76	1873.53	112.41	99.64	78.69	25.96	0.00	25.96	104.65

(125)

DPEP
Statement of Civil Works Cost 2004-05
District - Haridwar

Rs. In Lakhs

Sl. No.	EFC Approved Project cost	Proposed Cost	Civil Work cost proposed by State	Cumulative exp.till March, 2004	Allocation made for 2004-05			Expenditure till March, 2004 S.O.+ F.P. 2004-05	Cumulative % of EFC Cost
					Fresh Plan	Anticipated Spill Over	Total		
	A	B	C	D	E	F	G	H	I
1	1660.76	1873.53	618.26	354.64	71.64	2.50	74.14	428.78	22.88