

सांख्यिकीय पत्रिका प्रकाशन समिति



अध्यक्ष एवं संयोजक  
श्री सन्दीप कुमार वर्मा  
जिला अर्थ एवं संख्याधिकारी



संख्याविद एवं विश्लेषक  
श्री नन्दासिंह भुज्वाण  
अपर सांख्यिकीय अधिकारी



कम्प्यूटरीकरण  
श्री राजेन्द्र सिंह रावत  
डाटा इन्ट्री ऑपरेटर

## प्रस्तावना

अर्थ एवं संख्या निदेशालय, उत्तराखण्ड राज्य देहरादून के मार्ग निर्देशन में प्रकाशित जनपद चमोली की साँख्यिकीय पत्रिका वर्ष 2011 श्रृंखला का 36 वाँ अंक है। इस संस्करण में जनगणना 2011 के अन्तिम आंकड़े एवं जनपद में विकास खण्डवार तोकों में पेयजल सुविधाओं की सूचनाओं को सम्मिलित किया गया है। जिससे यह संस्करण और अधिक उपयोगी सिद्ध होगा। इसकी 75 तालिकाओं में जनपद की सामाजिक आर्थिक प्रगति को साँख्यिकीय रूप में प्रस्तुत किया गया है। आर्थिक क्रियाकलापों को रेखाचित्रों द्वारा भी दर्शाया गया है।

इस पत्रिका में प्रकाशित कुछ आंकड़ें सम्बन्धित विभागीय कार्यालयों से प्राप्त किये गये हैं। कृषि, भूमि उपयोग एवं सिंचाई सम्बन्धी आंकड़े, कृषि निदेशालय की कृषि बुलेटिन के आधार पर दिये गये हैं। अन्य जैसे विभिन्न सुविधाओं से ग्रामों की दूरी, भाव, कर्मचारियों सम्बन्धी आंकड़े जिले में कार्यरत विभागीय कर्मचारियों द्वारा एकत्रित किये गये हैं।

आंकड़ों को प्रकाशित करने से पूर्व उनका भली-भाँति परिनिरीक्षण कर उन्हें यथासम्भव त्रुटि रहित बनाने का प्रयास किया गया है। विशेष प्रयास एवं सतर्कता के उपरान्त भी इस पुस्तिका में कुछ त्रुटियाँ/कमियाँ उजागर होती हैं तो उनके सुधार हेतु दिये गये सुझावों का कृतज्ञतापूर्वक स्वागत किया जायेगा।

श्री एस0ए0 मुरुगेशन, जिलाधिकारी एवं श्री सूर्यमोहन नौटियाल, मुख्य विकास अधिकारी, के मार्ग दर्शन तथा अन्य विभागीय अधिकारियों के सहयोग के बिना इस पत्रिका को यह रूप दिया जाना सम्भव नहीं था, इसके लिए मैं उनका आभारी हूँ।

श्री नन्दा सिंह भुज्वाण, प्रभारी अर्थ एवं संख्याधिकारी एवं श्री राजेन्द्र सिंह रावत, डाटा इन्ट्री ऑपरेटर द्वारा साँख्यिकीय पत्रिका 2011 के प्रकाशन के लिए किये गये प्रयासों के लिए वे प्रशंसा के पात्र हैं। मुझे विश्वास है कि यह पत्रिका नीति निर्माताओं, शोधकर्ताओं तथा नियोजकों के लिए उपयोगी सिद्ध होगी।

दिनांक : नवम्बर, 2012

(सन्दीप कुमार वर्मा),  
अर्थ एवं संख्याधिकारी,  
चमोली।

## विषय-सूची

तालिका संख्या	विषय	पृष्ठ संख्या
1	2	3
तालिका-1	जनपद एक दृष्टि में	1 से 4
तालिका-2	महत्वपूर्ण जिला विकास मदों के संकेतांक	5 से 7
तालिका-3	कुछ प्रमुख मदों के विकास खण्डवार संकेतक	8 से 11
<b>I - सामान्य सूचनायें</b>		
तालिका-4	जनपद में विकास खण्डवार कुछ सामान्य सूचनायें	12
तालिका-5	जनपद में जनगणना2001 एवं उसके बाद आबाद ग्रामों का विकास खण्डवार विवरण	13
<b>II-क्षेत्रफल एवं जनसंख्या</b>		
तालिका-6	जनपद की प्रति दस वर्ष की जनसंख्या वृद्धि	13
तालिका-7	जनपद में विकास खण्डवार क्षेत्रफल अनु0जा0 एवं आवासीय मकोनों एवं परिवारों की संख्या	14
तालिका-8	जनपद में विकास खण्डवार जनसंख्या का आर्थिक वर्गीकरण	15
तालिका-9	जनपद में जनगणना के अनुसार प्रति दशक आबाद ग्रामों की संख्या, जनसंख्या तथा प्रति दशक प्रतिशत अन्तर	15
तालिका-10	जनपद में मातृ भाषा के अनुसार जनसंख्या	16
तालिका-11	जनपद में प्रमुख्या धर्मानुसार जनसंख्या	16
तालिका-12	जनपद में आयु वर्गीकरण स्त्री/पुरुष की जनसंख्या	16
तालिका-13	जनपद में आयु वर्गानुसार एवं वैवाहिक स्थिति के अनुसार	17
तालिका-14	जनपद में आयु वर्गानुसार एवं शैक्षिक स्तरवार स्त्री/पुरुषों की संख्या	18
तालिका-15	जनपद में विकास खण्डवार साक्षर व्यक्ति तथा साक्षरता का प्रतिशत	19
तालिका-16	जनपद में जनसंख्या के अनुसार वर्गीकृत ग्राम	19
<b>III-कृषि</b>		
तालिका-17	जनपद में विकास खण्डवार भूमि उपयोग	20 से 21
तालिका-18	जनपद में विकास खण्डवार विभिन्न साधनों द्वारा स्रोतानुसार वास्तविक सिंचित क्षेत्रफल	21
तालिका-19	जनपद में विकास खण्डवार मुख्य फसलों के अन्तर्गत क्षेत्रफल	22 से 27
तालिका-20	जनपद में मुख्य फसलों की औसत ऊपज (कु0प्र0 हेक्टेयर में)	28
तालिका-21	जनपद में मुख्य फसलों का उत्पादन (मी0टन में)	29
तालिका-22	जनपद में कृषि फसलों के उत्पादन का मूल्य (रु0 में)	30 से 31
तालिका-23	जनपद में विकास खण्डवार सिंचाई साधनों एवं स्रोतों की 31 मार्च की संख्या	32
तालिका-24	जनपद में क्रियात्मक जोड़ों के आधार पर वर्गानुसार संख्या एवं क्षेत्रफल	33 से 34
तालिका-25	जनपद में विकास खण्डवार कृषि यन्त्रा एवं उपकरण	34
तालिका-26	जनपद में विकास खण्डवार उर्वरक वितरण (मी0टन में)	35
तालिका-27	जनपद में विकास खण्डवार कृषि से सम्बन्धित कुछ मुख्य सुविधायें	35 से 36
तालिका-28	जनपद में उद्यान भण्डारों की संख्या एवं क्षमता	36
<b>IV-पशुपालन एवं मत्स्य</b>		
तालिका-29	जनपद में विकास खण्डवार पशुधन एवं कुक्कुट आदि पक्षियों की संख्या	37 से 39
तालिका-30	जनपद में विकास खण्डवार पशुचिकित्सालय एवं अन्य सेवार्यें (संख्या)	39 से 40

तालिका संख्या	विषय	पृष्ठ संख्या
तालिका-31	मत्स्य पालन	40
<b>V-सहकारिता</b>		
तालिका-32	जनपद में विकास खण्डवार प्रारम्भिक कृषि, ऋण सहकारी समितियाँ	41
तालिका-33	जनपद में अन्य सहकारी समितियाँ	42
तालिका-34	जनपद में सहकारी बैंक एवं सहाकारी कृषि ग्राम्य विकास बैंक	43
<b>VI-उद्योग</b>		
तालिका-35	जनपद में विकास खण्डवार औद्योगिककरण की प्रगति	43
तालिका-36,36.1	विभिन्न प्रकार के संस्थाओं के अधीन कार्यशील औद्योगिक इकाईयाँ	44
तालिका-37	जनपद में औद्योगिक आस्थान	45
<b>VII-सामान्य शिक्षा एवं सामाज शिक्षा</b>		
तालिका-38	जनपद में विकास खण्डवार मान्यता प्राप्त शिक्षण संस्थाओं की संख्या	45
तालिका-39	जनपद में विकास खण्डवार मान्यता प्राप्त शिक्षा संस्थाओं में स्तरवार विद्यार्थी संख्या	46 से 47
तालिका-40	जनपद में विकास खण्डवार मान्यता प्राप्त शिक्षा संस्थाओं में शिक्षक	47 से 48
तालिका-41	जनपद में विकास खण्डवार प्राविधिक शिक्षा संस्थान, औद्योगिक प्रशिक्षण संस्थान, शिक्षक प्रशिक्षण संस्थान तथा उसमें भर्ती	48
तालिका-42	जनपद में समाज शिक्षा, महिला एवं बाल कार्यक्रमों की स्थिति	49
<b>VIII-सार्वजनिक स्वास्थ्य एवं परिवार कल्याण</b>		
तालिका-43	जनपद में एलोपैथिक चिकित्सालय एवं औषधालय	49
तालिका-44	जनपद में विकास खण्डवार एलोपैथिक चिकित्सालय एवं औषधालय	49
तालिका-45	जनपद में विकास खण्डवार आयुर्वेदिक, यूनानी तथा होम्योपैथिक चिकित्सा सेवा	50
तालिका-46	जनपद में विकास खण्डवार परिवार एवं मातृ शिशु कल्याण केन्द्र	50
<b>IX-विद्युत</b>		
तालिका-47	जनपद में विभिन्न कार्यों में विद्युत उपभोग	51
तालिका-48	जनपद में विकास खण्डवार विद्युतीकृत ग्राम, नगर एवं अनुसूचित जाति बस्तियां तथा विद्युतीकरण से अवेसित अनुसूचित जाति बस्तियां संख्या	51
<b>X-परिवहन एवं संचार</b>		
तालिका-49	जनपद में पक्की सड़कों की लम्बाई कि०मी० में	52
तालिका-50	जनपद विकास खण्डवार पक्की सड़कों की लम्बाई (कि०मी०)	52
तालिका-51	जनपद में विकास खण्डवार यातायात एवं संचार सेवार्यें	53
<b>XI-संस्थागत वित्त</b>		
तालिका-52	जनपद में विकास खण्डवार अनुसूचित व्यवसायिक बैंक तथा ग्रामीण बैंक शाखाओं की संख्या	53
तालिका-53	जनपद में व्यवसायिक बैंकों में जमा धनराशि एवं ऋण वितरण (ह०रू० में)	54
<b>XII-जल सम्पूर्ति</b>		
तालिका-54	जनपद में विकास खण्डवार ग्रामीण पेयजल की सुविधा की स्थिति	54 से 55
<b>XIII-पंचायतीराज</b>		
तालिका-55	जनपद में विकास खण्डवार न्याय पंचायत, ग्राम सभा एवं पंचायत घर	55
तालिका-56	ग्राम पंचायतों की आय	56

तालिका संख्या	विषय	पृष्ठ संख्या
<b>XIV-भाव</b>		
तालिका-57	जनपद में माह वार जिला केन्द्र से ग्रामीण फुटकर भाव वर्ष 2005	56 से 57
तालिका-58	जनपद में माह वार जिला केन्द्र से नगरीय फुटकर भाव वर्ष 2005	58
<b>XV-विविध</b>		
तालिका-59	जनपद में कर्मचारियों के आंकड़े 31 मार्च 2005 के अनुसार	59
तालिका-60	जनपद में सेवायोजन कार्यालय द्वारा किया गया कार्य	59
तालिका-61	आर्थिक गणना 2005	60
तालिका-62	अनुसूचित जाति एवं जन जाति के छात्रों को छात्रवृत्ति	60
<b>XVI-नगरीय क्षेत्रों में उपलब्ध सुविधायें</b>		
तालिका-63	नगरीय क्षेत्र में उपलब्ध सुविधाएं	61 से 63
<b>XVII-विभिन्न सामाजिक सुविधाओं से दूरी</b>		
तालिका-64	जनपद में विकास खण्डवार प्रमुख सुविधा केन्द्रों से दूरी के अनुसार ग्रामों की संख्या 31 मार्च 2006	64 से 74
तालिका-65	प्रमुख मदों की सूचनाओं के संकेतांक के अनुसार अवरोही क्रम में	75 से 77
<b>XVIII-अन्य</b>		
तालिका-66	31 मार्च 2005 की स्थिति के अनुसार जनपद में रेस्ट हाउसेज/गेस्ट हाउस	77
तालिका-67	जनपद में मुद्रणालयों की संख्या	77
<b>XIX-उद्यान</b>		
तालिका-68	उद्यान से सम्बन्धित सूचनायें वर्ष 2006-07	78
तालिका-69	जनपद में विकास खण्डवार सब्जी वितरण (कुन्तल) वर्ष 2006-07	78 से 79
तालिका-70	जनपद में फलों के अन्तर्गत आच्छादित क्षेत्रफल (है0 में)	79 से 80
तालिका-71	सब्जी एवं फल उत्पादन के अन्तर्गत क्षेत्रफल (है0) उत्पादन (मै0टन) एवं उत्पादकता (मै0टन प्रति हैक्टर में) वर्ष 2006-07	80 से 81
तालिका-72	जनपद में विकास खण्डवार फल पौध विरण (संख्या) वर्ष 2006-07	81 से 82
<b>XX-पर्यटन</b>		
तालिका-73	31 मार्च 2007 की स्थिति के अनुसार जनपद में पर्यटन से सम्बन्धित सूचनायें	82
तालिका-74	जनगणना 2011 के अन्नतिम आंकड़े	83
तालिका-75	जनपद में विकास खण्डवार तोंकों में पेयजल सुविधा (31-03-2011 की स्थिति)	83

# सांख्यिकीय पत्रिका

जनपद—चमोली

वर्ष—2008



उत्तराखण्ड शासन

कार्यालय अर्थ एवं संख्याधिकारी,  
जनपद—चमोली

उत्तराखण्ड

फोन : 01372—252229

E-mail : dstochamoli@rediffmail.com

**तालिका – 1**  
**जनपद एक दृष्टि में**

क्र०सं०	मद	इकाई	अवधि	विवरण
1	2	3	4	5
1	भौगोलिक क्षेत्रफल	वर्ग किमी०	2001	8030.00
<b>2.1</b>	<b>जनसंख्या</b>			
2.1.1	पुरुष	संख्या ह० में	2001	183.75
2.1.2	स्त्री	संख्या ह० में	2001	186.61
2.1.3	योग	संख्या ह० में	2001	370.36
2.1.4	ग्रामीण	संख्या ह० में	2001	319.66
2.1.5	नगरीय	संख्या ह० में	2001	50.70
2.1.6	अनुसूचित जाति	संख्या ह० में	2001	67.54
2.1.7	अनुसूचित जनजाति	संख्या ह० में	2001	10.48
<b>2.2</b>	<b>साक्षर व्यक्तियों की संख्या</b>			
2.2.1	कुल	संख्या ह० में	2001	237.35
2.2.2	पुरुष	संख्या ह० में	2001	138.93
2.2.3	स्त्री	संख्या ह० में	2001	98.42
<b>3</b>	<b>निर्वाचन क्षेत्रों की संख्या</b>			
3.1	लोक सभा	संख्या	2010-11	1 (आंशिक)
3.2	विधान सभा	संख्या	2010-11	3
4	तहसीलों की संख्या	संख्या	2010-11	6
5	सामुदायिक विकासखण्ड	संख्या	2010-11	9
6	न्याय पंचायत	संख्या	2010-11	39
7	ग्राम पंचायत	संख्या	2010-11	601
<b>8</b>	<b>ग्रामों की संख्या</b>			
8.1	आबाद ग्रामों की संख्या	संख्या	2010-11	1154
8.2	गैर आबाद ग्रामों की संख्या	संख्या	2010-11	78
8.3	वन ग्राम	संख्या	2010-11	12
8.4	कुल ग्राम	संख्या	2010-11	1244
9	नगर एवं नगर समूह	संख्या	2010-11	6
10	नगर निगम	संख्या	2010-11	--
11	नगर पालिका परिषद	संख्या	2010-11	2
12	छावनी क्षेत्र	संख्या	2010-11	--
13	नगर पंचायत	संख्या	2010-11	4
14	सेन्सस टाउन	संख्या	2010-11	--
<b>15</b>	<b>पुलिस स्टेशन</b>			
15.1	ग्रामीण	संख्या	2010-11	2
15.2	नगरीय	संख्या	2010-11	5
16	बस स्टेशन/बस स्टॉप	संख्या	2010-11	239
17	रेलवे स्टेशन(हाल्ट सहित)	संख्या	2010-11	--

18	<b>रेलवे लाइन की लम्बाई</b>			
18.1	बडी लाइन	कि०मी०	2010-11	--
18.2	छोटी लाइन	कि०मी०	2010-11	--
19	<b>डाकघर</b>			
19.1	नगरीय	संख्या	2010-11	11
19.2	ग्रामीण	संख्या	2010-11	254
20	तारघर	संख्या	2010-11	3
21	टेलीफोन कनेक्शन	संख्या	2010-11	11507
22	<b>व्यवसायिक बैंक</b>			
22.1	राष्ट्रीयकृत बैंक शाखायें	संख्या	2010-11	34
22.2	अन्य	संख्या	2010-11	2
23	ग्रामीण बैंक शाखायें	संख्या	2010-11	30
24	सहकारी बैंक शाखायें	संख्या	2010-11	17
25	सहकारी कृषि एवं ग्राम्य विकास बैंक	संख्या	2010-11	--
26	<b>सस्ते गल्ले की दुकान</b>			
26.1	ग्रामीण	संख्या	2010-11	705
26.2	नगरीय	संख्या	2010-11	51
27	वायोगैस संयंत्र	संख्या	2010-11	555
28	शीत भण्डार	संख्या	2010-11	--
29	<b>कृषि</b>			
29.1	शुद्ध बोया गया क्षेत्रफल	ह०हेक्टेयर	2009-10	33
29.2	एक बार से अधिक बोया गया क्षेत्रफल	ह०हेक्टेयर	2009-10	16
29.3	शुद्ध सिंचित क्षेत्रफल	ह०हेक्टेयर	2009-10	2
29.4	सकल सिंचित क्षेत्रफल	ह०हेक्टेयर	2009-10	3
29.5	<b>कृषि उत्पादन</b>			
29.5.1	खाद्यान्न	ह०मी०टन	2009-10	55.00
29.5.2	गन्ना	ह०मी०टन	2009-10	--
29.5.3	तिलहन	ह०मी०टन	2009-10	0.598
29.5.4	आलू	ह०मी०टन	2009-10	34.51
30	<b>जलवायु</b>			
30.1	<b>वर्षा</b>			
30.1.1	सामान्य (टिहरी)	मि०मि०	2010	1208.60
30.1.2	वास्तविक (टिहरी)	मि०मि०	2010	699.20
30.2	<b>तापमान</b>			
30.2.1	उच्चतम (टिहरी)	सेन्टीग्रेड	2010	34.00
30.2.2	न्यूनतम (टिहरी)	सेन्टीग्रेड	2010	1.60



31	<b>सिंचाई</b>			
31.1	नहरों की लम्बाई	कि०मी०	2010-11	406
31.2	राजकीय नलकूप	संख्या	2010-11	--
31.3	व्यक्तिगत नलकूप तथा पम्पसेट	संख्या	2010-11	8
32	<b>पशुपालन</b>			
32.1	कुल पशुधन	संख्या	2007	386959
32.2	पशु चिकित्सालय	संख्या	2010-11	22
32.3	पशुधन सेवा केन्द्र	संख्या	2010-11	46
32.4.1	कृत्रिम गर्भाधान केन्द्र	संख्या	2010-11	21
32.4.2	कृत्रिम गर्भाधान उपकेन्द्र	संख्या	2010-11	--
33	<b>सहकारिता</b>			
33.1	प्रारम्भिक कृषि ऋण समितियां	संख्या	2010-11	54
33.2	समितियों के सदस्य	संख्या ह० में	2010-11	66
34	<b>उद्योग</b>			
34.1	औद्योगिक अधिनियम 1948 के अन्तर्गत पंजीकृत कार्यरत कारखाने	संख्या	2010-11	3
34.2	<b>लघु औद्योगिक इकाईयां</b>			
34.2.1	संख्या	संख्या	2010-11	70
34.2.2	कार्यरत व्यक्ति	संख्या	2010-11	243
35	<b>शिक्षा</b>			
35.1	जूनियर बेसिक स्कूल	संख्या	2010-11	1146
35.2	सीनियर बेसिक स्कूल	संख्या	2010-11	295
35.3	उच्चतर माध्यमिक विद्यालय	संख्या	2010-11	206
35.4	महाविद्यालय	संख्या	2010-11	4
35.5	स्नातकोत्तर महाविद्यालय	संख्या	2010-11	2
35.6	विश्वविद्यालय	संख्या	2010-11	--
35.7	औद्योगिक प्रशिक्षण संस्थान	संख्या	2010-11	8
35.8	पॉलीटेक्निक	संख्या	2010-11	2
36	<b>जनस्वास्थ्य</b>			
36.1	<b>चिकित्सालय एवं औषाधायल</b>			
36.1.1	ऐलोपैथिक	संख्या	2010-11	27
36.1.2	आयुर्वेदिक	संख्या	2010-11	62
36.1.3	होम्योपैथिक	संख्या	2010-11	8
36.1.4	यूनानी	संख्या	2010-11	--
36.2	प्राथमिक स्वास्थ्य केन्द्र	संख्या	2010-11	13
36.3.1	सामुदायिक स्वास्थ्य केन्द्र	संख्या	2010-11	5
36.3.2	परिवार एवं मातृ शिशु कल्याण केन्द्र	संख्या	2010-11	7
36.3.3	परिवार एवं मातृ शिशु कल्याण उपकेन्द्र	संख्या	2010-11	110

36.4	<b>विशेष चिकित्सालय</b>			
36.4.1	क्षय	संख्या	2010-11	1
36.4.2	कुष्ठ	संख्या	2010-11	--
36.4.3	संक्रामण रोग	संख्या	2010-11	--
37	<b>पक्की सडकों की लम्बाई</b>			
37.1	कुल सडकों की लम्बाई	कि०मी०	2010-11	1282
37.2	लो०नि०वि० द्वारा संघृत सडकों की लम्बाई	कि०मी०	2010-11	934
38	<b>विद्युत</b>			
38.1.1	विद्युतीकृत कुल ग्राम	संख्या	2010-11	1142
38.1.2	विद्युतीकृत आबाद ग्राम	संख्या	2010-11	1142
38.2	विद्युतीकृत नगर	संख्या	2010-11	6
38.3	विद्युतीकृत अनुसूचित जाति बस्तियां	संख्या	2010-11	855
38.4	विद्युतीकृत से असेवित अनु०जाति बस्तियां	संख्या	2010-11	275
39	<b>नल/हैण्ड पम्प इण्डिया मार्क-2 लगाकर जल सम्पूर्ति के अन्तर्गत लाये गये</b>			
39.1	ग्राम	संख्या	2010-11	1154
39.2	नगर	संख्या	2010-11	6
39.3	अभावग्रस्त ग्रामों की संख्या	संख्या	2010-11	--
39.4	नल/हैण्ड पम्प द्वारा पेयजल आपूर्ति से असेवित अनु०जाति बस्तियां	संख्या	2010-11	--
40	<b>मनोरंजन</b>			
40.1	सिनेमागृह	संख्या	2010-11	--
40.2	सिनेमागृह में सीटों की संख्या	संख्या	2010-11	--
41	राष्ट्रीय बचत में शुद्ध जमा धन	लाख रु०	2010-11	3264.03
42	<b>जिला सेक्टर योजना पर कुल व्यय/परिव्यय</b>			
42.1	परिव्यय	हजार रु०	2008-09	334298
			2009-10	371400
			2010-11	371400
42.2	व्यय	हजार रु०	2008-09	208088
			2009-10	227441
			2010-11	309448

**तालिका-2**  
**महत्वपूर्ण मदों के जिला विकास संकेतक**

क्र०सं०	मद	अवधि	संकेतांक
1	2	3	4
1	कुल जनसंख्या में नगरीय जनसंख्या का प्रतिशत	2001	13.69
2	जनसंख्या का घनत्व (प्रति वर्ग कि०मी०)	2001	46
3	1991-01 दशक में जनसंख्या वृद्धि प्रतिशत	1991-01	-18.58
4	कुल जनसंख्या अनु०जाति०/जनजाति का प्रतिशत	2001	21.07
5	राज्य की कुल अनु०जाति की जनसंख्या में जनपद में अनु०जाति के व्यक्तियों का प्रतिशत	2001	3
6	लिंगानुपात (प्रति हजार पुरुषों पर महिलाओं की संख्या)	2001	1016
7	साक्षरता प्रतिशत		
7.1	कुल	2001	75.43
7.2	पुरुष	2001	89.66
7.3	स्त्री	2001	61.63
8	परिवार का औसत आकार		
8.1	ग्रामीण	2001	5
8.2	नगरीय	2001	4
8.3	योग	2001	5
9	कुल जनसंख्या में विकलांग व्यक्तियों का प्रतिशत	2001	2.71
10	<b>कुल मुख्य कर्मकरों का जनसंख्या से प्रतिशत</b>		
10.1	ग्रामीण	2001	25.19
10.2	नगरीय	2001	32.29
10.3	योग	2001	26.16
11	कृषि कर्मकरों का कुल जनसंख्या से प्रतिशत (कृषक तथा कृषि श्रमिक)	2001	16
12	कृषि श्रमिकों का कुल जनसंख्या से प्रतिशत	2001	0.13
13	कुल मुख्य कर्मकरों का प्रतिशत	2001	26.16
13.1	कृषक	2001	60.65
13.2	कृषि श्रमिक	2001	0.51
13.3	पारिवारिक उद्योग	2001	2.51
13.4	अन्य	2001	36.33
14	समस्त जोतों में लघु एवं सीमान्त जोतों का प्रतिशत	2005-06	92.17
15	समस्त जोतों के अन्तर्गत क्षेत्रफल में लघु एवं सीमान्त जोतों के अन्तर्गत क्षेत्रफल का प्रतिशत	2005-06	65.22
16	सीमान्त जोतों का औसत आकार (हेक्टेयर)	2005-06	0.34
17	समस्त जोतों का औसत आकार (हेक्टेयर)	2005-06	0.7
18	प्रति 100 हे० प्रतिवेदित क्षेत्रफल पर पशुधन संख्या	2007	45.43
19	प्रति 1000 जनसंख्या पर पशुधन संख्या	2007	1044.82
20	प्रति 100 जनसंख्या पर दूध देने वाले पशुओं की संख्या	2007	25.73
21	प्रति 1000 जनसंख्या पर कुक्कुट संख्या	2007	40.55
22	पंजीकृत कार्यरत कारखानों में प्रति लाख जनसंख्या पर लगे व्यक्तियों की संख्या	2010-11	716
23	पंजीकृत कार्यरत कारखानों में प्रति औद्योगिक श्रमिक एवं कर्मचारी पर उत्पादन का मूल्य	2010-11	--
24	पंजीकृत कार्यरत कारखानों में प्रति व्यक्ति औद्योगिक उत्पादन का मूल्य (₹)	2010-11	--
25	प्रति औद्योगिक कर्मकर आवर्धित मूल्य (हजार ₹)	2010-11	--

**तालिका -3**  
**कुछ प्रमुख मर्दों के विकासखण्डवार संकेतक**

क्र०सं०	विकासखण्ड का नाम	जनसंख्या का घनत्व प्रति वर्ग किमी० 2001	अनु०जाति/जनजाति का कुल जनसंख्या से प्रतिशत 2001	कुल मुख्य कर्मकरों का कुल जनसंख्या से प्रतिशत 2001	कृषि में लगे कर्मकरों का कुल मुख्य कर्मकरों से प्रतिशत 2001	पारिवारिक उद्योग में कर्मकरों का मुख्य कर्मकरों से प्रतिशत 2001	साक्षार व्यक्तियों का कुल जनसंख्या से प्रतिशत 2001
1	2	3	4	5	6	7	8
1	जोशीमठ	6.84	32.68	30.30	56.20	7.70	73.80
2	कर्णप्रयाग	117.65	18.75	21.80	64.08	1.98	77.00
3	दशोली	46.32	30.07	17.12	51.32	8.54	75.91
4	घाट	118.64	21.78	34.51	85.28	1.83	64.90
5	नारायणबगड	148.95	19.86	32.42	80.21	0.90	74.22
6	गैरसैण	144.87	14.16	20.82	75.98	0.94	70.89
7	थराली	124.44	20.79	25.62	61.39	1.40	76.00
8	देवाल	45.23	21.54	31.79	80.70	1.18	70.38
9	पोखरी	71.08	16.58	21.28	68.25	2.08	76.87
	समस्त विकासखण्ड	45.85	20.90	25.18	70.86	2.59	73.39

**तालिका -3 क्रमशः**

3/2

क्र०सं०	विकासखण्ड का नाम	सकल बोये गये क्षेत्रफल का शुद्ध बोये क्षेत्रफल से प्रतिशत			खाद्यान फसलों के अन्तर्गत क्षेत्रफल का सकल बोये क्षेत्रफल से प्रतिशत		
		2000-01	2008-09	2009-10	2000-01	2008-09	2009-10
1	2	9	10	11	12	13	14
1	जोशीमठ	136.59	131.58	137.52	51.29	73.96	72.58
2	कर्णप्रयाग	157.50	150.96	157.73	88.14	91.51	89.82
3	दशोली	136.03	126.76	132.46	91.42	92.95	91.20
4	घाट	173.21	165.96	173.44	76.40	95.26	93.49
5	नारायणबगड	131.12	128.60	134.36	74.57	86.54	84.92
6	गैरसैण	159.94	153.37	160.24	89.02	92.97	91.24
7	थराली	118.31	112.88	117.94	86.53	100.60	98.71
8	देवाल	141.02	135.12	141.17	76.30	96.83	95.05
9	पोखरी	203.28	195.32	204.08	96.98	102.00	100.09
10	समस्त विकासखण्ड	150.43	144.15	150.62	86.93	93.21	91.47

**तालिका -3 क्रमशः**

3/3

क्र०सं०	विकासखण्ड का नाम	प्रति हे० सकल बोये गये क्षेत्रफल पर उर्वरक का उपयोग (कि०ग्रा०)			सकल सिंचित क्षेत्रफल का शुद्ध सिंचित क्षेत्रफल से प्रतिशत		
		2000-01	2009-10	2010-11	2000-01	2008-09	2009-10
1	2	15	16	17	18	19	20
1	जोशीमठ	39.71	17.17	13.29	196.77	216.12	210.61
2	कर्णप्रयाग	7.18	2.39	2.65	188.46	203.53	197.72
3	दशोली	3.66	2.30	2.33	167.54	180.31	175.24
4	घाट	3.06	1.06	0.33	151.92	167.92	161.40
5	नारायणबगड	3.86	1.77	1.11	203.06	219.40	213.55
6	गैरसैण	5.44	4.21	4.12	166.67	182.18	177.21
7	थराली	5.45	6.03	4.77	183.85	197.59	192.09
8	देवाल	5.89	4.97	2.77	152.94	163.15	156.09
9	पोखरी	2.27	1.57	1.61	170.38	183.33	178.03
	समस्त विकासखण्ड	6.55	4.44	3.16	179.70	194.21	188.64

**तालिका-3क्रमशः**

3/4

क्र०सं०	विकासखण्ड का नाम	शुद्ध सिंचित क्षेत्रफल का शुद्ध बोये गये क्षेत्रफल से प्रतिशत			राजकीय नहरों द्वारा शुद्ध सिंचित क्षेत्रफल का कुल शुद्ध सिंचित क्षेत्रफल से प्रतिशत		
		2000-01	2008-09	2009-10	2000-01	2008-09	2009-10
1	2	21	22	23	24	25	26
1	जोशीमठ	2.71	2.86	3.01	17.74	14.52	31.82
2	कर्णप्रयाग	8.43	9.09	9.61	24.89	19.87	43.69
3	दशोली	3.90	3.75	3.97	34.55	27.98	61.65
4	घाट	2.91	3.11	3.32	42.31	26.42	57.89
5	नारायणबगड	3.61	4.32	4.55	14.28	11.44	25.23
6	गैरसैण	3.92	4.21	4.44	31.82	25.74	56.74
7	थराली	4.34	4.21	4.98	16.77	15.66	34.46
8	देवाल	1.82	2.14	2.29	32.35	26.32	56.10
9	पोखरी	7.62	8.28	8.76	27.71	22.84	50.00
	समस्त विकासखण्ड	4.80	5.18	5.48	25.76	20.80	45.71

**तालिका-3क्रमशः**

3/5

क्र०सं०	विकासखण्ड का नाम	कुल नलकूपों द्वारा शुद्ध सिंचित क्षेत्रफल का कुल शुद्ध सिंचित क्षेत्रफल से प्रतिशत			प्रति सौ आबाद ग्रामों पर बायो गैस संयंत्रों की संख्या		
		2000-01	2008-09	2009-10	2000-01	2009-10	2010-11
1	2	27	28	29	30	32	32
1	जोशीमठ	--	--	--	25.88	34.78	35.87
2	कर्णप्रयाग	--	--	--	25.98	38.04	39.02
3	दशोली	--	--	--	54.55	75.68	72.07
4	घाट	--	--	--	41.38	57.95	61.36
5	नारायणबगड	--	--	--	30.28	44.52	46.58
6	गैरसैण	--	--	--	21.86	32.11	33.03
7	थराली	--	--	--	30.00	53.33	55.56
8	देवाल	--	--	--	36.76	54.93	59.15
9	पोखरी	--	--	--	35.34	52.63	54.89
	समस्त विकासखण्ड	--	--	--	31.75	46.31	47.83

**तालिका-3क्रमशः**

3/6

क्र०सं०	विकासखण्ड का नाम	विद्युतीकृत ग्रामों का कुल आबाद ग्रामों से प्रतिशत		
		2000-01	2009-10	2010-11
1	2	33	34	35
1	जोशीमठ	72.90	98.91	98.91
2	कर्णप्रयाग	72.90	97.56	97.56
3	दशोली	88.18	99.09	99.09
4	घाट	66.66	100.00	100.00
5	नारायणबगड	65.49	97.95	97.95
6	गैरसैण	75.81	100.00	100.00
7	थराली	74.44	100.00	100.00
8	देवाल	45.59	95.77	95.77
9	पोखरी	90.91	100.00	100.00
	समस्त विकासखण्ड	76.37	98.96	98.96

तालिका-3 क्रमशः

3/7

क्र०सं०	विकासखण्ड का नाम	प्रति लाख जनसंख्या पर कुल पक्की सडकों की लम्बाई (किमी०)			प्रति हजार वर्ग कि०मी० पर कुल पक्की सडकों की लम्बाई (किमी०)		
		2000-01	2009-10	2010-11	2000-01	2009-10	2010-11
1	2	36	37	38	39	40	41
1	जोशीमठ	861.18	860.51	884.00	50.34	55.11	56.91
2	कर्णप्रयाग	321.54	508.08	52.43	354.11	558.20	579.37
3	दशोली	386.22	424.97	440.57	161.01	193.89	191.54
4	घाट	227.88	322.61	332.35	229.68	364.24	374.17
5	नारायणबगड	251.00	112.43	141.94	349.28	156.95	197.31
6	गैरसैण	378.74	312.05	325.42	479.12	422.99	441.38
7	थराली	232.90	197.94	223.53	253.68	231.03	262.07
8	देवाल	185.98	194.72	278.26	74.36	82.12	116.79
9	पोखरी	278.09	358.58	302.86	184.63	239.28	199.72
	समस्त विकासखण्ड	339.05	365.74	375.55	139.01	155.63	150.55

तालिका-3क्रमशः

3/8

क्र०सं०	विकासखण्ड का नाम	प्रति लाख जनसंख्या पर लो० नि०वि० द्वारा संघृत पक्की सडकों की लम्बाई (कि०मी०)			प्रति हजार वर्ग कि०मी० पर लो०नि०वि० द्वारा संघृत पक्की सडकों की लम्बाई (कि०मी०)		
		2000-01	2009-10	2010-11	2000-01	2009-10	2010-11
1	2	42	43	44	45	46	47
1	जोशीमठ	164.71	152.80	180.00	9.63	9.78	11.59
2	कर्णप्रयाग	244.37	394.90	409.52	269.12	433.86	455.03
3	दशोली	328.89	374.74	367.57	137.11	162.16	159.81
4	घाट	227.88	327.61	332.35	229.68	364.23	374.17
5	नारायणबगड	251.00	64.24	93.55	349.28	89.69	130.04
6	गैरसैण	378.74	312.05	325.42	479.12	422.99	441.38
7	थराली	232.90	127.04	152.94	253.68	148.28	179.31
8	देवाल	185.98	190.39	273.91	74.36	80.29	114.96
9	पोखरी	278.09	333.17	277.14	184.63	222.32	182.76
	समस्त विकासखण्ड	270.05	268.73	281.82	110.72	115.44	120.82

तालिका-3क्रमशः

3/9

क्र०सं०	विकासखण्ड का नाम	प्रति लाख जनसंख्या पर एलोपैथिक चिकित्सालय/औषधालय एवं प्राथमिक स्वास्थ्य केन्द्रों तथा सामुदायिक स्वास्थ्य केन्द्रों की संख्या			प्रति लाख जनसंख्या पर एलोपैथिक चिकित्सालय/औषधालय एवं प्राथमिक स्वास्थ्य केन्द्रों/सामुदायिक स्वास्थ्य केन्द्रों में उपलब्ध शैय्याओं की संख्या		
		2000-01	2009-10	2010-11	2000-01	2009-10	2010-11
1	2	48	49	50	51	52	53
1	जोशीमठ	28.24	24.12	24.00	112.94	96.51	96.00
2	कर्णप्रयाग	10.29	9.63	11.50	41.16	48.16	47.62
3	दशोली	6.03	5.43	5.46	24.14	21.72	21.62
4	घाट	14.02	11.91	14.71	70.12	71.48	58.82
5	नारायणबगड	6.88	6.42	6.45	41.26	38.55	25.81
6	गैरसैण	9.71	8.47	8.47	42.73	78.01	77.97
7	थराली	20.25	17.72	17.65	87.76	147.72	147.06
8	देवाल	14.68	12.98	13.04	58.73	69.23	52.17
9	पोखरी	9.07	5.65	5.71	36.27	96.00	97.14
	समस्त विकासखण्ड	12.26	13.45	14.11	53.24	73.29	69.59

**तालिका-3क्रमशः**

3/10

क्र०सं०	विकासखण्ड का नाम	प्रति लाख जनसंख्या पर प्राथमिक स्वास्थ्य केन्द्रों की संख्या			प्रति लाख जनसंख्या पर जूनियर बेसिक स्कूलों की संख्या		
		2000-01	2009-10	2010-11	2000-01	2009-10	2010-11
1	2	54	55	56	57	58	59
1	जोशीमठ	4.71	4.02	4.00	447.06	402.11	468.00
2	कर्णप्रयाग	--	2.41	2.38	357.56	421.39	350.00
3	दशोली	3.02	2.72	2.70	283.63	344.86	305.41
4	घाट	3.51	5.96	5.88	269.95	303.79	314.71
5	नारायणबगड	6.88	6.42	6.45	237.24	301.94	306.45
6	गैरसेण	3.88	3.39	3.39	231.13	176.38	272.88
7	थराली	3.38	2.95	2.94	259.90	307.25	297.06
8	देवाल	4.89	4.33	4.35	357.28	415.40	408.70
9	पोखरी	3.02	--	--	290.18	344.46	362.86
	समस्त विकासखण्ड	3.50	3.45	3.45	293.87	335.14	332.92

**तालिका-3क्रमशः**

3/11

क्र०सं०	विकासखण्ड का नाम	प्रति लाख जनसंख्या पर सीनियर बेसिक स्कूलों की संख्या			प्रति लाख जनसंख्या पर हायर सेकेण्ड्री स्कूलों की संख्या		
		2000-01	2009-10	2010-11	2000-01	2009-10	2010-11
1	2	60	61	62	63	64	65
1	जोशीमठ	103.53	144.75	112.00	32.94	48.25	56.00
2	कर्णप्रयाग	56.59	108.35	64.29	56.59	104.54	71.43
3	दशोली	66.38	95.04	59.46	30.17	54.30	56.76
4	घाट	52.59	77.43	70.59	24.54	41.69	41.18
5	नारायणबगड	48.14	70.66	64.52	55.01	67.45	64.52
6	गैरसेण	40.79	69.53	74.58	36.90	50.87	52.54
7	थराली	50.63	103.40	100.00	40.50	50.22	55.88
8	देवाल	88.10	125.48	121.74	34.26	60.57	60.87
9	पोखरी	51.39	81.88	122.88	36.27	50.82	60.00
	समस्त विकासखण्ड	58.14	100.85	84.64	38.88	58.88	57.68

**तालिका-3क्रमशः**

3/12

क्र०सं०	विकासखण्ड का नाम	प्रति व्यवसायिक बैंक शाखा पर जनसंख्या		
		2000-01	2009-10	2010-11
1	2	66	67	68
1	जोशीमठ	--	8289	8289
2	कर्णप्रयाग	19436	13843	13843
3	दशोली	33142	5260	5260
4	घाट	28524	16788	16788
5	नारायणबगड	14542	6226	6226
6	गैरसेण	17162	11792	11792
7	थराली	9876	6769	11282
8	देवाल	20432	7703	7703
9	पोखरी	16542	7083	8854
	समस्त विकासखण्ड	19034	8401	9122

सामान्य सूचनायें

तालिका- 4

जनपद के विकासखण्डवार कुछ सामान्य सूचनायें वर्ष 2010-11

विकासखण्ड का नाम	तहसील का नाम	सम्बन्धित लोक क्षेत्र का क्रमांक व नाम	सम्बन्धित विधानसभा क्षेत्र का क्रमांक व नाम	जिला मुख्यालय से विकास खण्ड की दूरी	ग्राम पंचायत विकास अधिकारी क्षेत्र संख्या
1	2	3	4	5	6
जोशीमठ	जोशीमठ	2गढवाल	4बद्रीनाथ	64	52
कर्णप्रयाग	कर्णप्रयाग	2गढवाल	6कर्णप्रयाग	41	94
दशोली	चमोली	2गढवाल	4बद्रीनाथ	11	65
घाट	चमोली	2गढवाल	5थराली (अ0जा0)	40	52
नारायणबगड	थराली	2गढवाल	5थराली (अ0जा0)	69	70
गैरसैण	गैरसैण	2गढवाल	6कर्णप्रयाग	89	95
थराली	थराली	2गढवाल	5थराली (अ0जा0)	85	53
देवाल	थराली	2गढवाल	5थराली (अ0जा0)	96	44
पोखरी	पोखरी	2गढवाल	4बद्रीनाथ	65	76
समस्त विकासखण्ड					601
नगरीय					0
योग जनपद					601

तालिका- 4 क्रमशः

4/2

विकासखण्ड का नाम	विकासखण्ड कार्यालय से निकटतम रेलवे स्टेशन की दूरी		सिनेमाघर संख्या	पुलिस स्टेशन (थाना) संख्या	सस्ते गल्ले की दुकानों की संख्या
	नाम	दूरी (किमी0)			
1	7	8	9	10	11
जोशीमठ	ऋषिकेश	257	0	0	38
कर्णप्रयाग	ऋषिकेश	173	0	0	127
दशोली	ऋषिकेश	204	0	0	95
घाट	ऋषिकेश	201	0	0	81
नारायणबगड	ऋषिकेश	200	0	0	81
गैरसैण	ऋषिकेश	221	0	0	97
थराली	ऋषिकेश	216	0	1	68
देवाल	ऋषिकेश	228	0	0	51
पोखरी	ऋषिकेश	202	0	1	67
समस्त विकासखण्ड			0	2	705
नगरीय			0	5	51
योग जनपद		12	0	7	756



जनपद की ग्रामीण जनसंख्या की प्रति 10 वर्ष की जनसंख्या वृद्धि (जनगणना 2001)

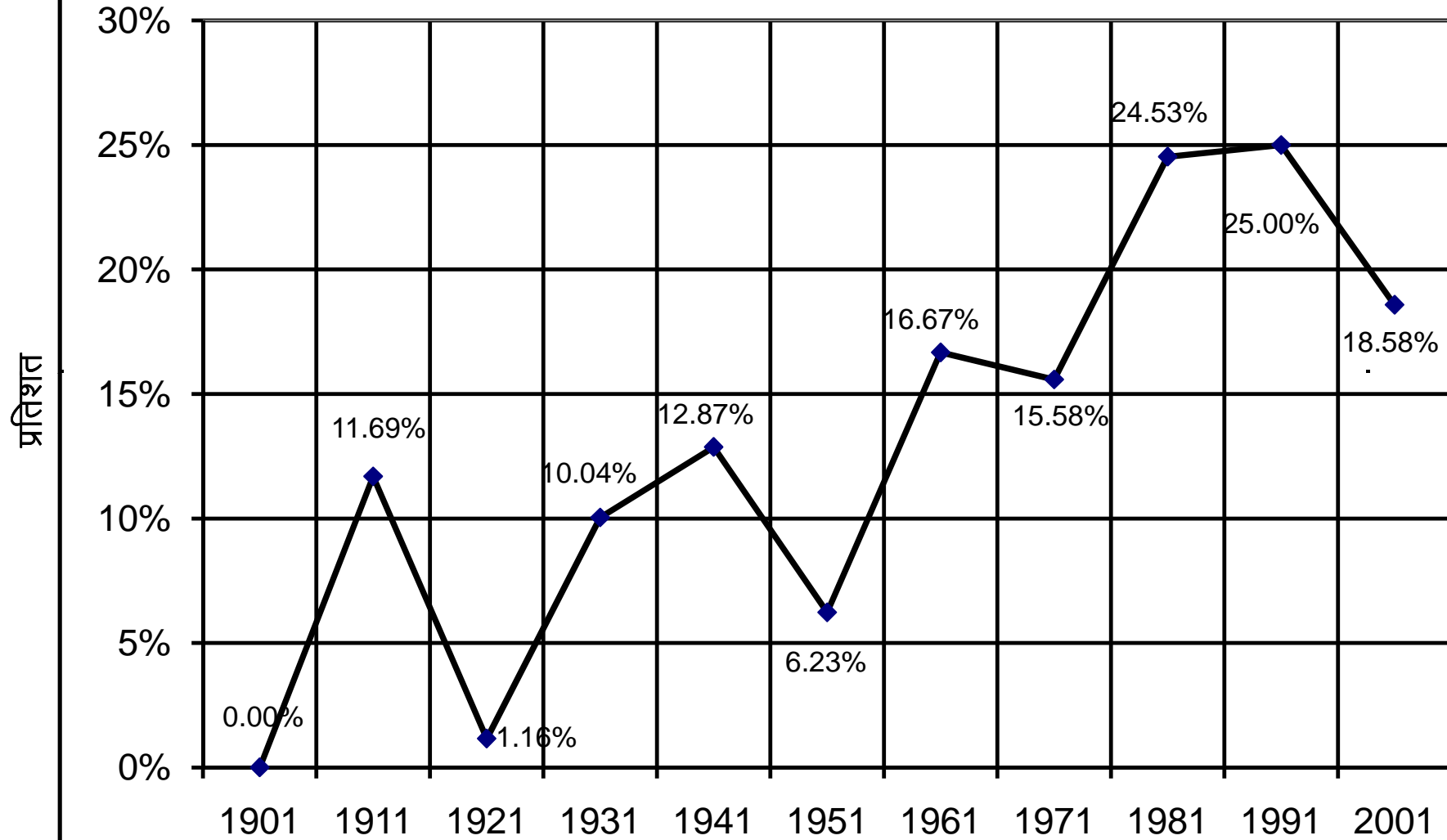

तालिका-5

जनपद में जनसंख्या 2001 एवं उसके बाद आधारभूत आंकड़े सर्वेक्षण 2010-11 के अनुसार ग्रामों का विकासखण्डवार विवरण

विकासखण्ड	जनसंख्या 2001 के अनुसार ग्रामों की संख्या			31-3-2011 की स्थिति के अनुसार ग्रामों की संख्या			2001 की जनगणना के बाद नगर क्षेत्र में स्थानान्तरित ग्रामों की संख्या एवं उनके नाम	अभ्युक्ति
	आबाद	गैर आबाद	कुल	आबाद	गैर आबाद	कुल		
1	2	3	4	5	6	7	8	9
जोशीमठ	92	6	98	92	6	98	0	
कर्णप्रयाग	205	16	221	205	16	221	0	
दशोली	111	11	122	111	11	122	0	
घाट	88	9	97	88	9	97	0	
नारायणबगड	146	6	152	146	6	152	0	
गैरसैण	218	14	232	218	14	232	0	
थराली	90	2	92	90	2	92	0	
देवाल	71	3	74	71	3	74	0	
पोखरी	133	7	140	133	7	140	0	
योग ग्रामीण	1154	74	1228	1154	74	1228	0	
वन	12	4	16	12	4	16	0	
योग जनपद	1166	78	1244	1166	78	1244	0	

II- क्षेत्रफल एवं जनसंख्या

तालिका-6

जनपद की ग्रामीण जनसंख्या की प्रति 10 वर्ष की जनसंख्या वृद्धि (जनगणना-2001)

वर्ष / विकासखण्ड	ग्रामीण जनसंख्या			गत दशक में प्रतिशत वृद्धि
	व्यक्ति	पुरुष	स्त्री	
1	2	3	4	5
1981	335172	160364	174808	19.54
1991	286550	140475	146075	-14.5
2001	319656	154197	165459	11.55
<b>विकासखण्डवार 2001</b>				
जोशीमठ	24869	13120	11749	17.03
कर्णप्रयाग	41529	19587	21942	6.83
दशोली	36826	18219	18607	11.12
घाट	33576	16366	17210	17.71
नारायणबगड	31131	14371	16760	7.04
गैरसैण	58964	27677	31287	14.52
थराली	33848	16574	17274	14.25
देवाल	23110	11205	11905	13.11
पोखरी	35417	16752	18665	7.05
योग विकासखण्ड	319270	153871	165399	11.83
वन	386	326	60	-63.1
योग ग्रामीण	319656	154197	165459	11.55

तालिका-7

जनपद में विकासखण्डवार क्षेत्रफल,आवासीय मकान एवं परिवार, अनु0जाति एवं जनजाति की संख्या

वर्ष / विकासखण्ड	क्षेत्रफल वर्ग (कि0मी0)	आवासीय मकानों की संख्या	परिवारों की संख्या	कुल जनसंख्या		
				कुल	पुरुष	स्त्री
1	2	3	4	5	6	7
1981	9125	77656	77656	364346	178343	186003
1991	7519.50	64209	65196	325247	164129	161118
2001	8030	76323	77381	370359	183745	186614
<b>विकासखण्डवार 2001</b>						
जोशीमठ	3883	--	5402	24869	13120	11749
कर्णप्रयाग	378	--	9090	41529	19587	21942
दशोली	851	--	7705	36826	18219	18607
घाट	302	--	6494	33576	16366	17210
नारायणबगड	223	--	6705	31131	14371	16760
गैरसैण	435	--	11470	58964	27677	31287
थराली	290	--	6670	33848	16574	17274
देवाल	548	--	4547	23110	11205	11905
पोखरी	530.75	--	7960	35417	16752	18665
समस्त विकासखण्ड	7440.75	--	66043	319270	153871	165399
वन	517	--	144	386	326	60
ग्रामीण क्षेत्र	7957.75	65216	66187	319656	154197	165459
नगरीय	72.25	11107	11194	50703	29548	21155
योग जनपद	8030	76323	77381	370359	183745	186614

तालिका-7क्रमशः

7 / 2

वर्ष / विकासखण्ड	अनुसूचित जाति की जनसंख्या			अनुसूचित जनजाति की जनसंख्या		
	कुल	पुरुष	स्त्री	कुल	पुरुष	स्त्री
1	8	9	10	11	12	13
1981	62886	31968	30918	9164	4475	4689
1991	57551	29295	28256	10085	4873	5212
2001	67539	33991	33548	10484	5083	5401
<b>विकासखण्डवार 2001</b>						
जोशीमठ	3700	1900	1800	4428	2124	2304
कर्णप्रयाग	7312	3550	3762	473	220	253
दशोली	9106	4624	4482	1966	910	1056
घाट	6889	3464	3425	423	194	229
नारायणबगड	6148	2976	3172	36	25	11
गैरसैण	8252	3970	4282	97	46	51
थराली	6827	3415	3412	210	111	99
देवाल	4939	2495	2444	39	20	19
पोखरी	5821	2925	2896	50	30	20
समस्त विकासखण्ड	58994	29319	29675	7722	3680	4042
वन	21	19	2	8	8	--
ग्रामीण क्षेत्र	59015	29338	29677	7730	3688	4042
नगरीय	8524	4653	3871	2754	1395	1359
योग जनपद	67539	33991	33548	10484	5083	5401

नोट:- जनपद का भौगोलिक क्षेत्रफल भारत के महासर्वेक्षक द्वारा आपूर्ति किये गये जनपद के भौगोलिक क्षेत्रफल में से नगरीय क्षेत्र घटाने के बाद किया गया है। विकासखण्डों का भौगोलिक क्षेत्रफल राजस्व परिषद द्वारा आपूर्ति किये गये प्रतिवेदित क्षेत्रफल पर आधारित है अतएव विकासखण्डों के भौगोलिक क्षेत्रफल का योग जनपद के ग्रामीण क्षेत्रफल से भिन्न है।

मुख्य कर्मकारों में विभिन्न कर्मकारों का प्रतिशत वर्ष 2001

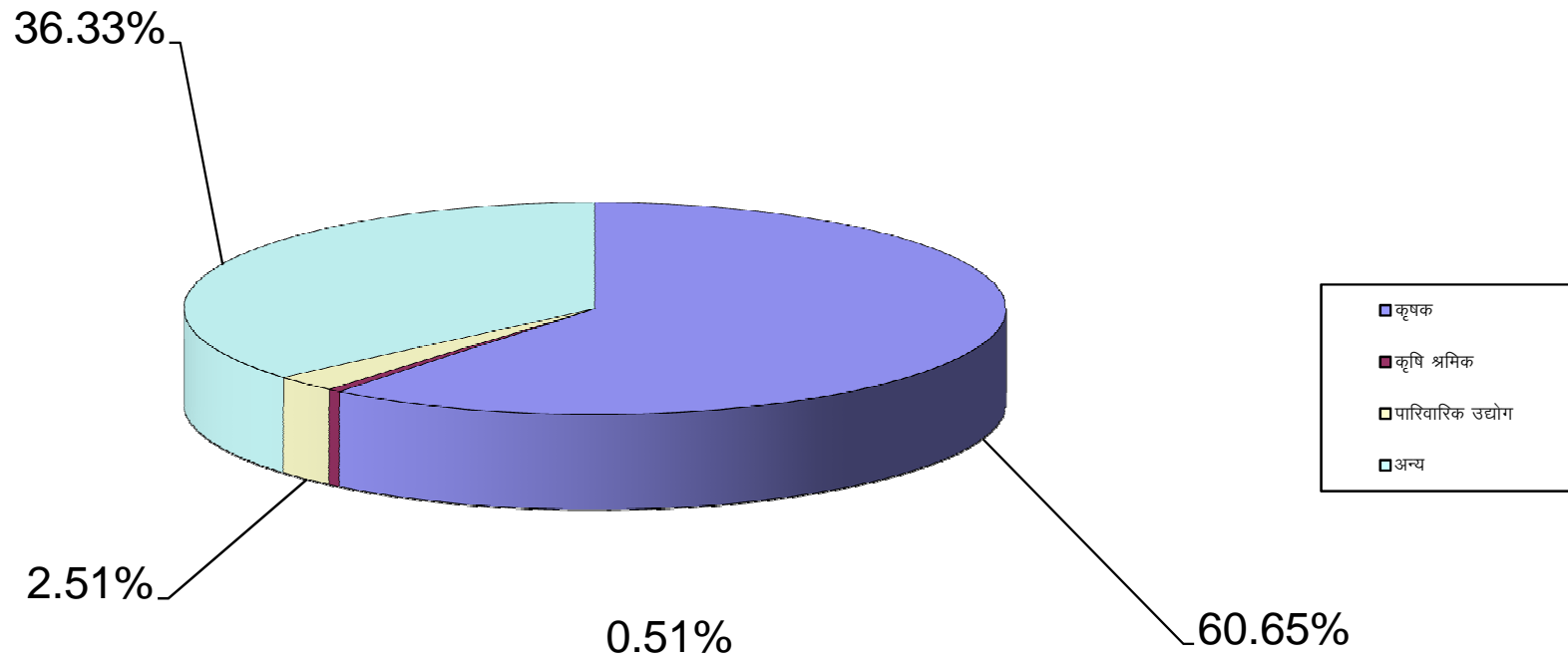

## तालिका-8

### जनपद में विकासखण्डवार जनसंख्या का आर्थिक वर्गीकरण

वर्ष / विकासखण्ड	मुख्य कर्मकर					सीमान्त कर्मकर	कुल कर्मकर
	कृषक	कृषि श्रमिक	पारिवारिक उद्योग	अन्य	कुल		
1	2	3	4	5	6	7	8
1981	131921	546	3172	27386	163025	19418	182443
1991	94777	1191	2048	36201	134217	17383	151600
2001	58773	492	2434	35201	96900	67829	164729
<b>विकासखण्डवार 2001</b>							
जोशीमठ	4202	33	580	2720	7535	4407	11942
कर्णप्रयाग	5758	43	179	3073	9053	9979	19032
दशोली	3225	10	538	2530	6303	10116	16419
घाट	9840	41	212	1494	11587	4227	15814
नारायणबगड	8080	15	91	1906	10092	4240	14332
गैरसैण	9306	23	116	2833	12278	14880	27158
थराली	5264	60	121	3228	8673	5749	14422
देवाल	5908	20	87	1331	7346	3148	10494
पोखरी	5073	71	157	2236	7537	8392	15929
समस्त विकासखण्ड	56656	316	2081	21351	80404	65138	145542
वन	21	2	1	102	126	179	305
ग्रामीण क्षेत्र	56677	318	2082	21453	80530	65317	145847
नगरीय	2096	174	352	13748	16370	2512	18882
योग जनपद	58773	492	2434	35201	96900	67829	164729

## तालिका-9

### जनपद में जनगणना के अनुसार प्रतिदशक आबाद ग्रामों की संख्या, जनसंख्या तथा प्रतिदशक प्रतिशत अन्तर

(1901-2001)

जनगणना वर्ष	आबाद ग्रामों की संख्या	जनसंख्या			प्रतिदशक प्रतिशत अन्तर		
		कुल	ग्रामीण	नगरीय	कुल	ग्रामीण	नगरीय
1	2	3	4	5	6	7	8
1901	0	145670	145670	--	--	--	--
1911	0	162703	162703	--	11.69	11.69	--
1921	0	164584	164584	--	1.16	1.16	--
1931	0	181103	181103	--	10.04	10.04	--
1941	0	204248	204248	--	12.78	12.78	--
1951	0	216972	216972	--	6.23	6.23	--
1961	1415	253137	253137	--	16.67	16.67	--
1971	1488	292571	280365	12206	15.58	10.76	--
1981	1516	364346	335172	29174	24.53	19.55	139.01
1991	1569	454871	414331	40540	24.85	23.62	38.96
2001	1154	370359	319656	50703	-18.58	-22.85	25.07
1901-2001					154.25	119.44	--

**नोट:**—जनगणना 1901 से 1991 तक की जनसंख्या में जनपद रुद्रप्रयाग की सूचनाये भी सम्मिलित है। वर्ष 2001 की सूचना में चमोली से रुद्रप्रयाग के अलग हुये भू-भाग के कारण सूचना में कमी प्रदर्शित हो रही है।

जनपद की जनसंख्या में जनगणना के अनुसार 1901 से प्रति दशक जनसंख्या में वृद्धि

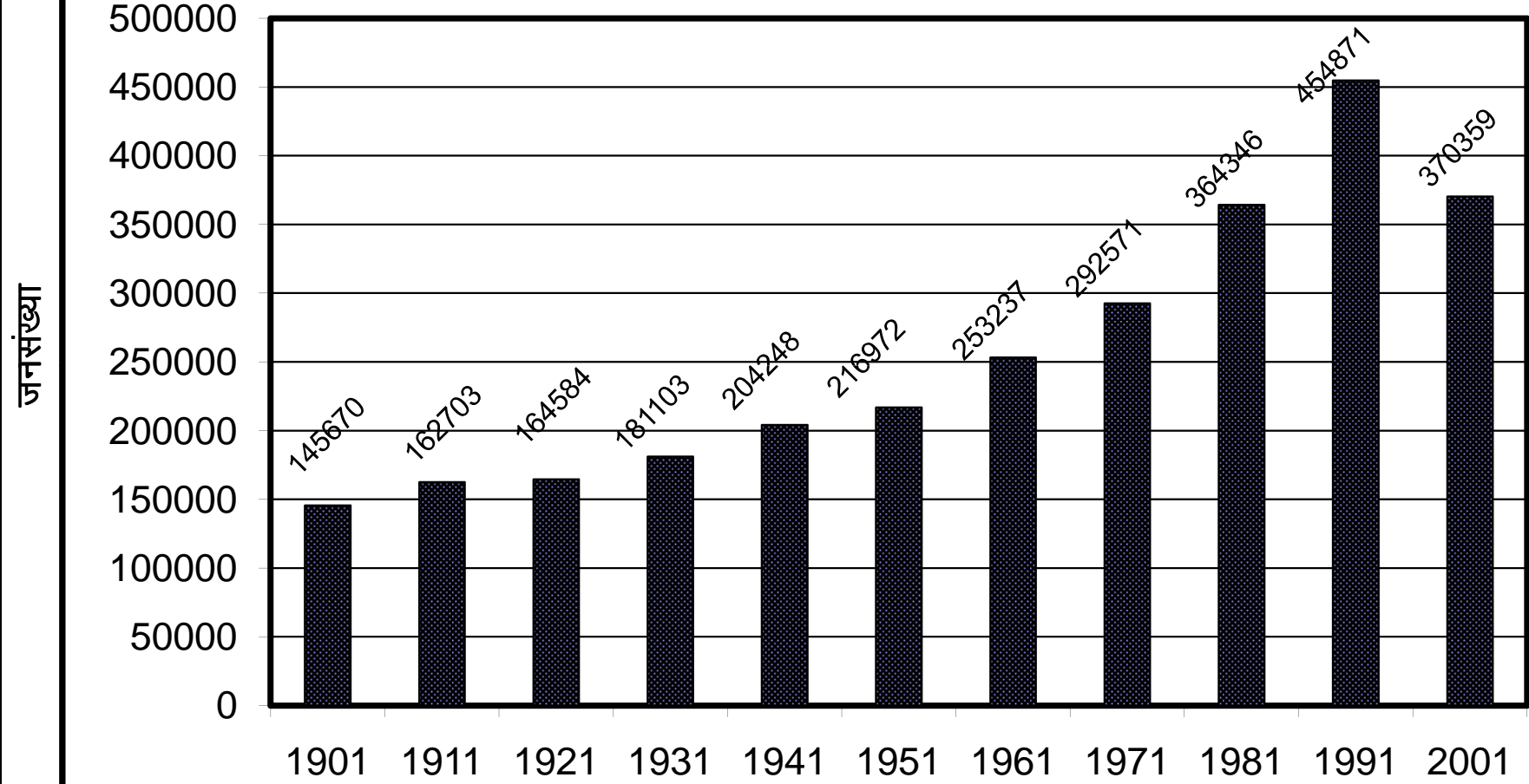

**तालिका-10**  
**जनपद में मातृ भाषा के अनुसार जनसंख्या (जनगणना 1991 )**

भाषायें	कुल	कुल जनसंख्या का प्रतिशत
1	2	3
1-हिन्दी	442856	98.52
2-उर्दू	628	0.14
3-पंजाबी	1166	0.26
4-बंगाली	162	0.04
5-अन्य	4670	1.04

**नोट:-** उपरोक्त आँकड़ों में संस्थागत परिवारों के भाषा सम्बन्धी सम्मिलित न होने के कारण इनका मिलान कुल जनसंख्या से नहीं होगा।

**तालिका-11**  
**जनपद में प्रमुख धर्मानुसार जनसंख्या (जनगणना-2001)**

प्रमुख धार्मिक सम्प्रदाय	जनसंख्या			कुल जनसंख्या में प्रतिशत
	कुल	ग्रामीण	नगरीय	
1	2	3	4	5
1-हिन्दू	365396	316804	48592	98.66
2-मुस्लिम	3725	2053	1672	1.01
3-इसाई	240	109	131	0.06
4-सिक्ख	439	215	224	0.12
5-बौद्ध	171	129	42	0.05
6-जैन	26	8	18	0.01
7-अन्य	0	0	0	0
8-धर्म नहीं बताया	362	338	24	0.1
<b>योग</b>	370359	319656	50703	100.01

**तालिका-12**  
**जनपद में आयु वर्गानुसार जनसंख्या (जनगणना-2001)**

आयु वर्ग	कुल		ग्रामीण		नगरीय	
	पुरुष	स्त्रियां	पुरुष	स्त्रियां	पुरुष	स्त्रियां
1	2	3	4	5	6	7
सभी आयु	183745	186614	154197	165459	29548	21155
00-04	19461	18283	17457	16508	2004	1775
05-09	22963	21512	19996	19155	2967	2357
10-14	24752	23749	21421	20963	3331	2786
15-19	21315	21287	17801	18737	3514	2550
20-24	14975	17123	11662	14874	3313	2249
25-29	12399	14147	9650	12140	2749	2007
30-34	11103	11603	8385	9940	2708	1663
35-39	10594	11433	8083	9812	2501	1621
40-44	8713	9053	6872	7947	1841	1106
45-49	7884	8127	6374	7291	1510	836
50-54	7009	6815	5908	6216	1101	599
55-59	5374	5538	4643	5112	731	426
>=60	17203	17944	15925	16764	1278	1180

**नोट:-** सभी आयुवर्ग में आयु नहीं बताये के आंकड़े भी सम्मिलित है।

तालिका-13

जनपद में वर्गानुसार एवं वैवाहिक स्थिति के अनुसार स्त्री/पुरुष की संख्या (जनगणना-2001)

आयु वर्ग	अविवाहित		शादीशुदा		विधवा/विधुर	
	स्त्री	पुरुष	स्त्री	पुरुष	स्त्री	पुरुष
1	2	3	4	5	6	7
सभी आयु	90332	105939	80334	73762	15483	3854
00-09	39795	42424	--	--	--	--
10-14	23501	24660	218	86	23	3
15-19	18824	20895	2433	414	13	2
20-24	5411	10903	11582	4051	89	10
25-29	510	3593	13357	8756	207	37
30-34	113	653	11069	10355	367	74
35-39	63	204	10663	10248	645	108
40-44	42	167	8141	8389	810	133
45-49	27	127	7008	7512	1055	220
50-54	24	107	5150	6567	1602	319
55-59	17	85	4002	4947	1502	334
60-64	26	100	3026	4780	2629	586
65-69	27	69	1801	3134	2192	577
>=70	1952	1952	1884	4523	4349	1451

तालिका-13 क्रमशः

13/2

आयु वर्ग	तलाकशुदा/सम्बन्ध विच्छेद	
	स्त्री	पुरुष
1	8	9
सभी आयु	465	190
00-09	--	--
10-14	7	3
15-19	17	4
20-24	41	11
25-29	73	13
30-34	54	21
35-39	62	34
40-44	60	24
45-49	37	25
50-54	39	16
55-59	17	8
60-64	25	11
65-69	13	10
>=70	20	10

नोट:- सभी आयुवर्ग में आयु नहीं बताये के आंकड़े भी सम्मिलित है।



तालिका-14

जनपद में आयु वर्गानुसार एवं शैक्षिक स्तरवार स्त्री/पुरुष की संख्या (जनगणना-2001)

आयु वर्ग	निरक्षर		साक्षर (बिना शैक्षिक स्तर)		प्राइमरी	
	पुरुष	स्त्री	पुरुष	स्त्री	पुरुष	स्त्री
1	2	3	4	5	6	7
सभी आयु	44811	88194	4380	3500	62221	55826
00-06	28794	26196	--	--	--	--
07-09	1942	2293	67	49	11601	10513
10-14	466	1019	48	53	21269	20410
15-19	627	1737	125	168	3858	5298
20-24	994	3094	234	298	1591	3396
25-29	883	4507	298	298	1669	3670
30-34	847	5148	220	267	1893	3273
35-59	5545	28131	1165	858	13152	8364
>=60	4713	15349	2223	1509	7188	902

तालिका-14 क्रमशः

14/2

आयु वर्ग	मिडिल		हाई/हायर सेकेण्डरी स्कूल		गैर तकनीकी डिप्लोमा प्रमाण-पत्र	
	पुरुष	स्त्री	पुरुष	स्त्री	पुरुष	स्त्री
1	8	9	10	11	12	13
सभी आयु	30502	18689	29768	15354	21	3
00-06	--	--	--	--	--	--
07-09	--	--	--	--	--	--
10-14	2963	2261	--	--	--	--
15-19	9606	7781	7059	6291	1	--
20-24	3820	3462	6390	4973	3	--
25-29	3020	2153	3796	1908	2	--
30-34	2667	1293	3311	943	4	1
35-59	6974	1652	7923	1179	11	1
>=60	1452	87	1289	60	--	1

तालिका- 14 क्रमशः

14/3

आयु वर्ग	तकनीकी डिप्लोमा का प्रमाणपत्र		स्नातक या अधिक		अवर्गीकृत	
	पुरुष	स्त्री	पुरुष	स्त्री	पुरुष	स्त्री
1	14	15	16	17	16	17
सभी आयु	576	158	11417	4833	49	57
00-06	--	--	--	--	--	--
07-09	--	--	--	--	20	24
10-14	--	--	--	--	6	6
15-19	34	8	--	--	5	4
20-24	119	21	1815	1874	9	5
25-29	70	34	2660	1576	1	1
30-34	70	18	2090	659	1	1
35-59	257	71	4541	697	6	13
>=60	26	6	311	27	1	3

नोट:- सभी आयुवर्ग में आयु नहीं बताये के आंकड़े भी सम्मिलित है।

### जनगणना के अनुसार जनपद में साक्षर व्यक्तियों का प्रतिशत

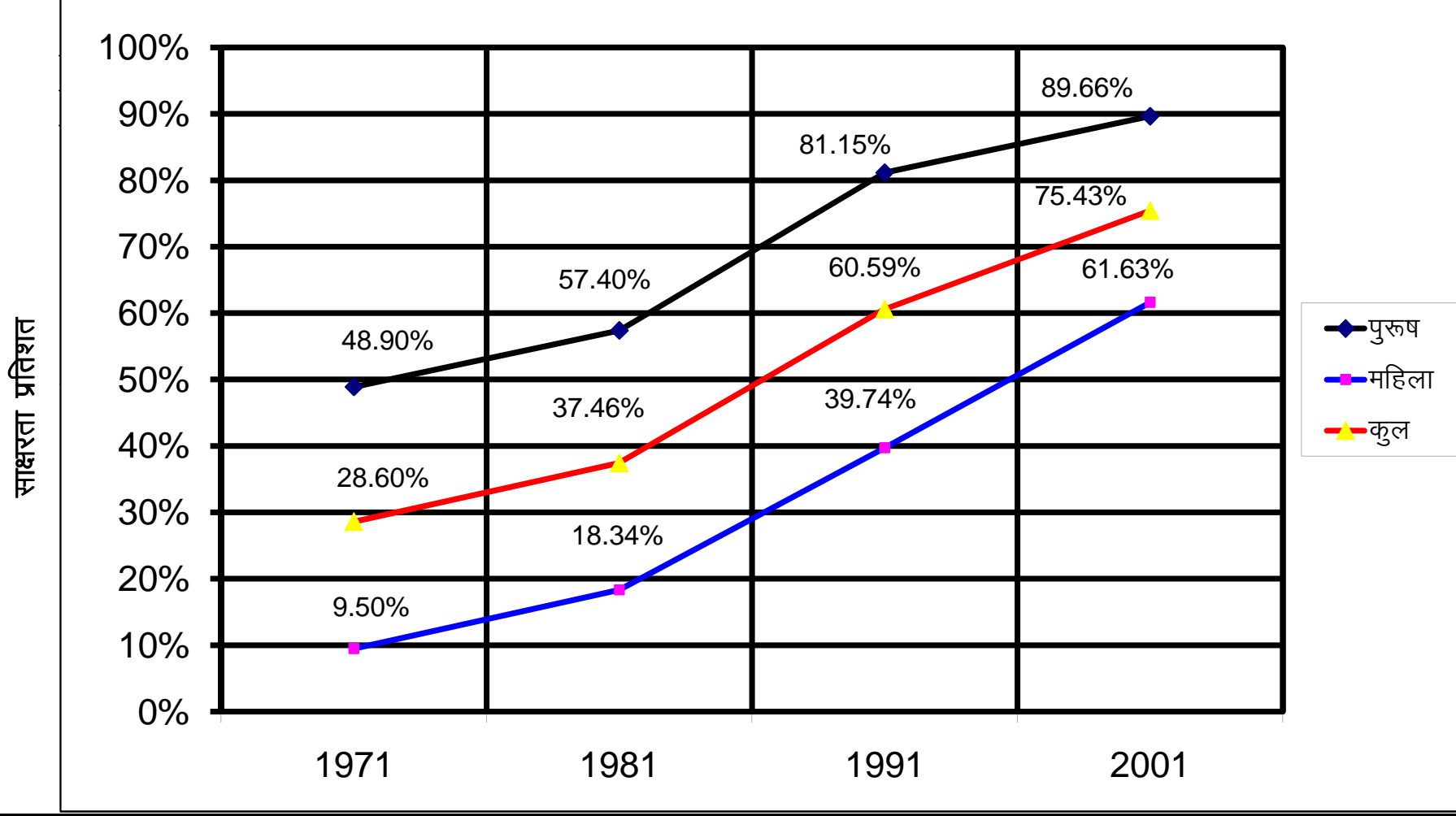

तालिका-15

जनपद में खण्डवार साक्षर व्यक्ति तथा साक्षरता का प्रतिशत

वर्ष / विकासखण्ड	साक्षर व्यक्ति			साक्षरता का प्रतिशत		
	पुरुष	स्त्री	कुल	पुरुष	स्त्री	कुल
1	2	3	4	5	6	7
1981	102373	34109	136482	57.40	18.34	37.46
1991	107537	51909	159446	81.15	39.74	60.59
2001	138934	98420	237354	89.66	61.63	75.43
<b>विकासखण्डवार 2001</b>						
जोशीमठ	9803	5882	15685	86.78	59.07	73.80
कर्णप्रयाग	15240	12253	27493	91.70	64.20	77.00
दशोली	13868	9993	23861	90.25	62.20	75.91
घाट	11286	6830	18116	84.00	47.18	64.90
नारायणबगड	10678	8666	19344	90.65	60.67	74.22
गैरसैण	19809	14827	34636	88.09	56.22	70.89
थराली	12646	9132	21778	90.96	61.90	76.00
देवाल	8080	5544	13624	86.91	55.10	70.38
पोखरी	12869	10323	23192	91.65	64.01	76.87
योग ग्रामीण	114279	83450	197729	89.12	59.11	73.39
वन	290	46	336	90.91	83.64	89.84
नगरीय	24365	14924	39289	92.28	80.86	87.58
योग जनपद	138934	98420	237354	89.66	61.63	75.43

नोट:- साक्षरता का प्रतिशत 6 वर्ष से अधिक आयु की जनसंख्या पर आधारित है।

तालिका-16

जनपद में कुल जनसंख्या के अनुसार वर्गीकृत ग्राम

वर्ष / विकासखण्ड	200 से कम	200-499	500-999	1000-1499	1500-1999	2000-4999	5000 अधिक	योग
1	2	3	4	5	6	7	8	9
1981	868	517	119	--	--	--	--	1504
1991	627	391	101	23	1	1	--	1144
2001	587	405	141	30	1	2	--	1166
<b>विकासखण्डवार 2001</b>								
जोशीमठ	49	31	9	3	--	--	--	92
कर्णप्रयाग	126	64	15	--	--	--	--	205
दशोली	45	41	19	6	--	--	--	111
घाट	38	26	18	6	--	--	--	88
नारायणबगड	86	49	9	2	--	--	--	146
गैरसैण	105	84	24	4	--	1	--	218
थराली	31	38	15	4	1	1	--	90
देवाल	31	23	13	4	--	--	--	71
पोखरी	64	49	19	1	--	--	--	133
योग विकासखण्ड	575	405	141	30	1	2	--	1154
वन	12	--	--	--	--	--	--	12
योग जनपद	587	405	141	30	1	2	--	1166

### जनपद में भूमि उपयोगिता वर्ष 2009-10

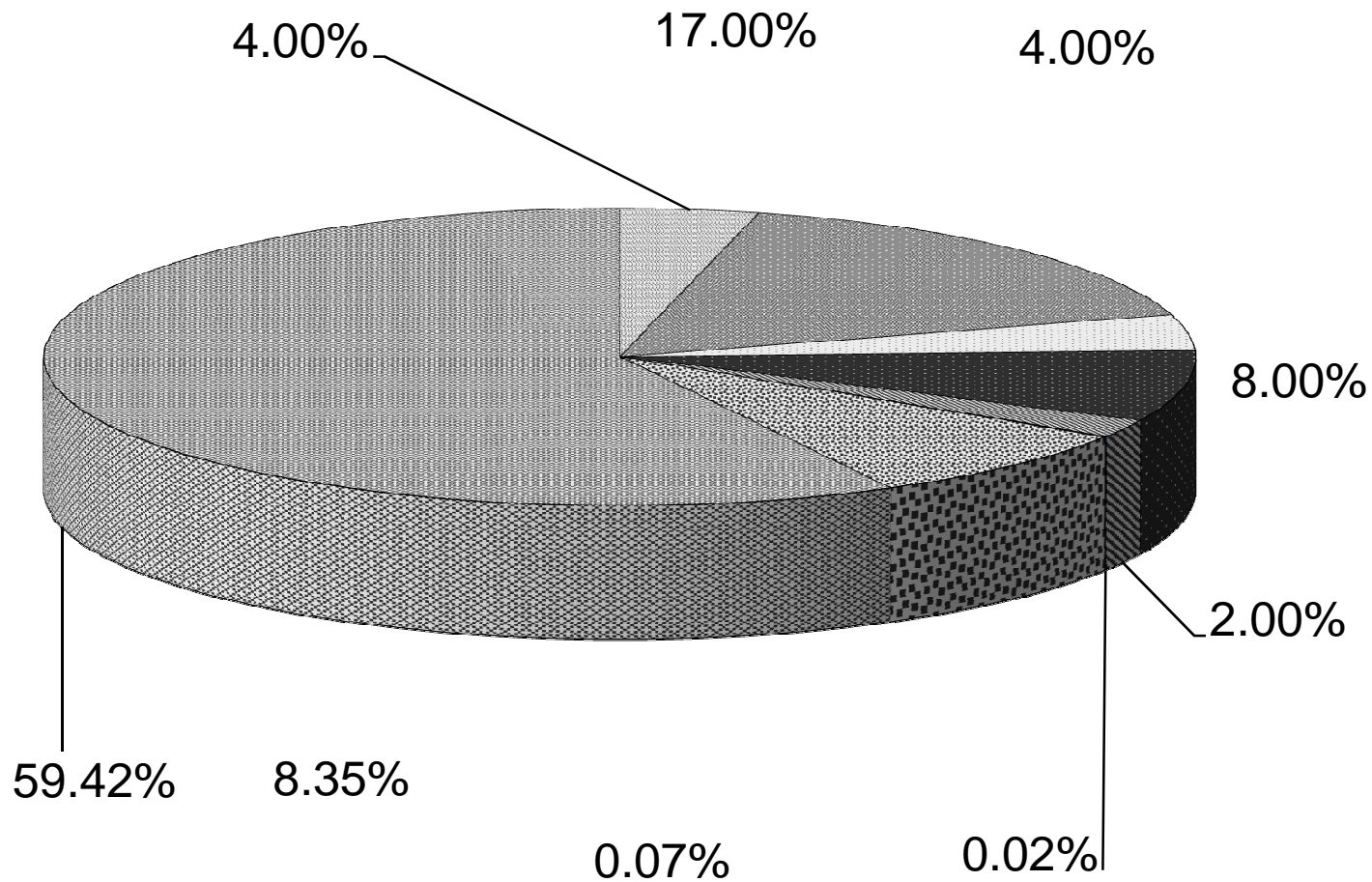

- ☒ शुद्ध बोया गया क्षेत्र
- ☒ उद्यानों, बागों, वृक्षों एवं झाड़ियों का क्षेत्रफल
- ☐ चारागाह
- ☒ कृषि के अतिरिक्त अन्य उपयोग की भूमि
- ☒ उसर एवं कृषि के अयोग्य भूमि
- ☒ वर्तमान परती
- ☒ अन्य परती
- ☒ कृषि योग्य बंजर भूमि
- ☒ वन

III- कृषि  
तालिका-17

जनपद में विकासखण्डवार भूमि उपयोग (हेक्टेयर में )

वर्ष / विकासखण्ड	कुल प्रतिवेदित क्षेत्र	वन	कृषि योग्य बंजर भूमि	वर्तमान परती	अन्य परती	उसर एवं कृषि के अयोग्य भूमि	कृषि के अतिरिक्त अन्य उपयोग भूमि
1	2	3	4	5	6	7	8
2007-08	851764.00	506100.00	71126.00	608.00	997.00	10312.00	61204.00
2008-09	851764.00	506100.00	71116.00	308.00	697.00	10302.00	61209.00
2009-10	851764.00	506100.00	71100.00	210.00	566.00	10280.00	61209.00

विकासखण्डवार 2009-10

जोशीमठ	253059.00	45855.00	59006.00	30.00	117.00	6540.00	30941.00
कर्णप्रयाग	29556.00	7163.00	3463.00	12.00	41.00	118.00	3305.00
दशोली	43695.00	19362.00	1287.00	26.00	76.00	1009.00	2724.00
घाट	14309.00	6839.00	313.00	18.00	34.00	354.00	936.00
नारायणबगड	19420.00	4776.00	804.00	11.00	41.00	102.00	4646.00
गैरसैण	39777.00	14834.00	1578.00	25.00	131.00	1226.00	1836.00
थराली	16354.00	7536.00	476.00	11.00	33.00	212.00	613.00
देवाल	26149.00	11494.00	1699.00	40.00	37.00	462.00	979.00
पोखरी	28449.00	9483.00	2474.00	37.00	56.00	257.00	15229.00
योग ग्रामीण	470768.00	127342.00	71100.00	210.00	566.00	10280.00	61209.00
वन	380996.00	378758.00	--	--	--	--	--
नगरीय	--	--	--	--	--	--	--
योग जनपद	851764.00	506100.00	71100.00	210.00	566.00	10280.00	61209.00

तालिका-17 क्रमशः

वर्ष / विकासखण्ड	चारागाह	उद्यानों, बागों, वृक्षों एवं झाड़ियों का क्षेत्र	शुद्ध बोया गया क्षेत्र	एक बार से अधिक बोया गया क्षेत्र	सकल बोया गया क्षेत्रफल			
					कुल	रबी	खरीफ	जायद
1	9	10	11	12	13	14	15	16
2007-08	27875.00	141520.00	32022.00	16540.00	48562.00	16907.00	31655.00	--
2008-09	27865.00	141500.00	32667.00	14424.00	47091.00	16397.00	30694.00	--
2009-10	27849.00	141490.00	32960.00	16685.00	49645.00	16719.00	32926.00	--

विकासखण्डवार 2009-10

जोशीमठ	1632.00	61577.00	2188.00	876.00	3009.00	793.00	2228.00	--
कर्णप्रयाग	3041.00	11517.00	5027.00	2964.00	7929.00	2878.00	5040.00	--
दशोली	5113.00	12890.00	5191.00	1169.00	6876.00	1691.00	5217.00	--
घाट	613.00	2773.00	1717.00	1320.00	2978.00	1231.00	1736.00	--
नारायणबगड	2549.00	9451.00	4700.00	1709.00	6315.00	1619.00	4722.00	--
गैरसैण	4358.00	9480.00	4842.00	2972.00	7759.00	2887.00	4857.00	--
थराली	1205.00	4330.00	3557.00	739.00	4195.00	850.00	3374.00	--
देवाल	7129.00	15564.00	1790.00	810.00	2527.00	724.00	1811.00	--
पोखरी	2209.00	13908.00	3948.00	4126.00	8057.00	4046.00	3941.00	--
योग ग्रामीण	27849.00	141490.00	32960.00	16685.00	49645.00	16719.00	32926.00	--
वन	--	--	--	--	--	--	--	--
नगरीय	--	--	--	--	--	--	--	--
योग ग्रामीण	27849.00	141490.00	32960.00	16685.00	49645.00	16719.00	32926.00	--

जनपद में विभिन्न साधनों द्वारा श्रोतवार सिंचित क्षेत्रफल वर्ष 2009-10

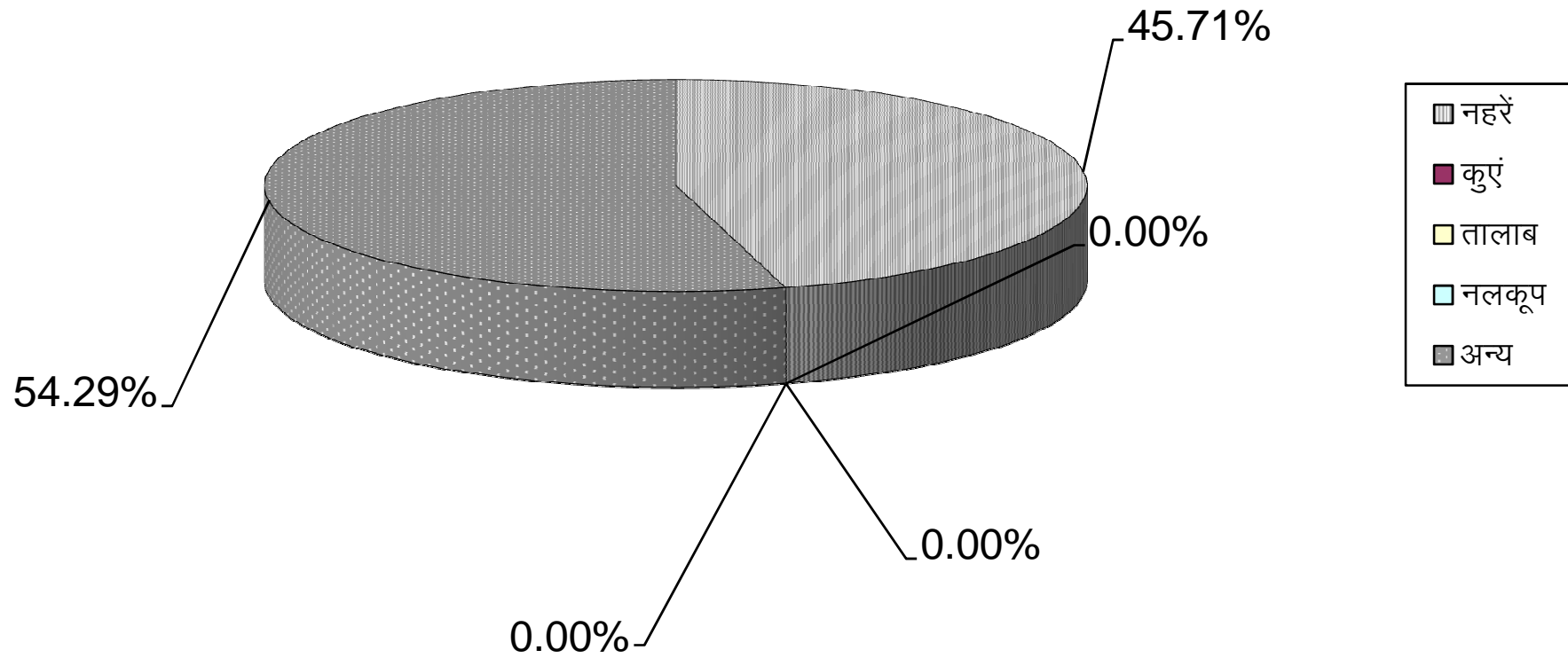

तालिका-17 क्रमशः

17/3

वर्ष/विकासखण्ड	गन्ने के लिए तैयार की गई भूमि	शुद्ध सिंचित क्षेत्रफल	सकल सिंचित क्षेत्रफल
1	17	18	19
2007-08	--	1675.00	3225.00
2008-09	--	1692.00	3286.00
2009-10		1805.00	3405.00

**विकासखण्डवार 2009-10**

जोशीमठ	--	66.00	139.00
कर्णप्रयाग	--	483.00	955.00
दशोली	--	206.00	361.00
घाट	--	57.00	92.00
नारायणबगड	--	214.00	457.00
गैरसैण	--	215.00	381.00
थराली	--	177.00	340.00
देवाल	--	41.00	64.00
पोखरी	--	346.00	616.00
योग ग्रामीण	--	1805.00	3405.00
वन	--	--	--
नगरीय	--	--	--
योग जनपद	--	1805.00	3405.00

तालिका-18

जनपद में विकासखण्डवार विभिन्न साधनों द्वारा श्रोतानुसार वास्तविक सिंचित क्षेत्रफल(हेक्टेयर में)

वर्ष/विकासखण्ड	नहरें	नलकूप		कुएँ	तालाब	अन्य	योग
		राजकीय	निजी				
1	2	3	4	5	6	7	8
2007-08	731.00	--	--	--	--	944.00	1675.00
2008-09	352.00	--	--	--	--	1340.00	1692.00
2009-10	825.00	--	--	--	--	980.00	1805.00

**विकासखण्डवार 2009-10**

जोशीमठ	21.00	--	--	--	--	74.00	95.00
कर्णप्रयाग	211.00	--	--	--	--	285.00	496.00
दशोली	127.00	--	--	--	--	35.00	162.00
घाट	33.00	--	--	--	--	17.00	50.00
नारायणबगड	54.00	--	--	--	--	225.00	279.00
गैरसैण	122.00	--	--	--	--	48.00	170.00
थराली	61.00	--	--	--	--	143.00	204.00
देवाल	23.00	--	--	--	--	15.00	38.00
पोखरी	173.00	--	--	--	--	138.00	311.00
योग ग्रामीण	825.00	--	--	--	--	980.00	1805.00
वन	--	--	--	--	--	--	--
नगरीय	--	--	--	--	--	--	--
योग जनपद	825.00	--	--	--	--	980.00	1805.00

जनपद में मुख्य फसलों के अन्तर्गत क्षेत्रफल वर्ष 2009-10

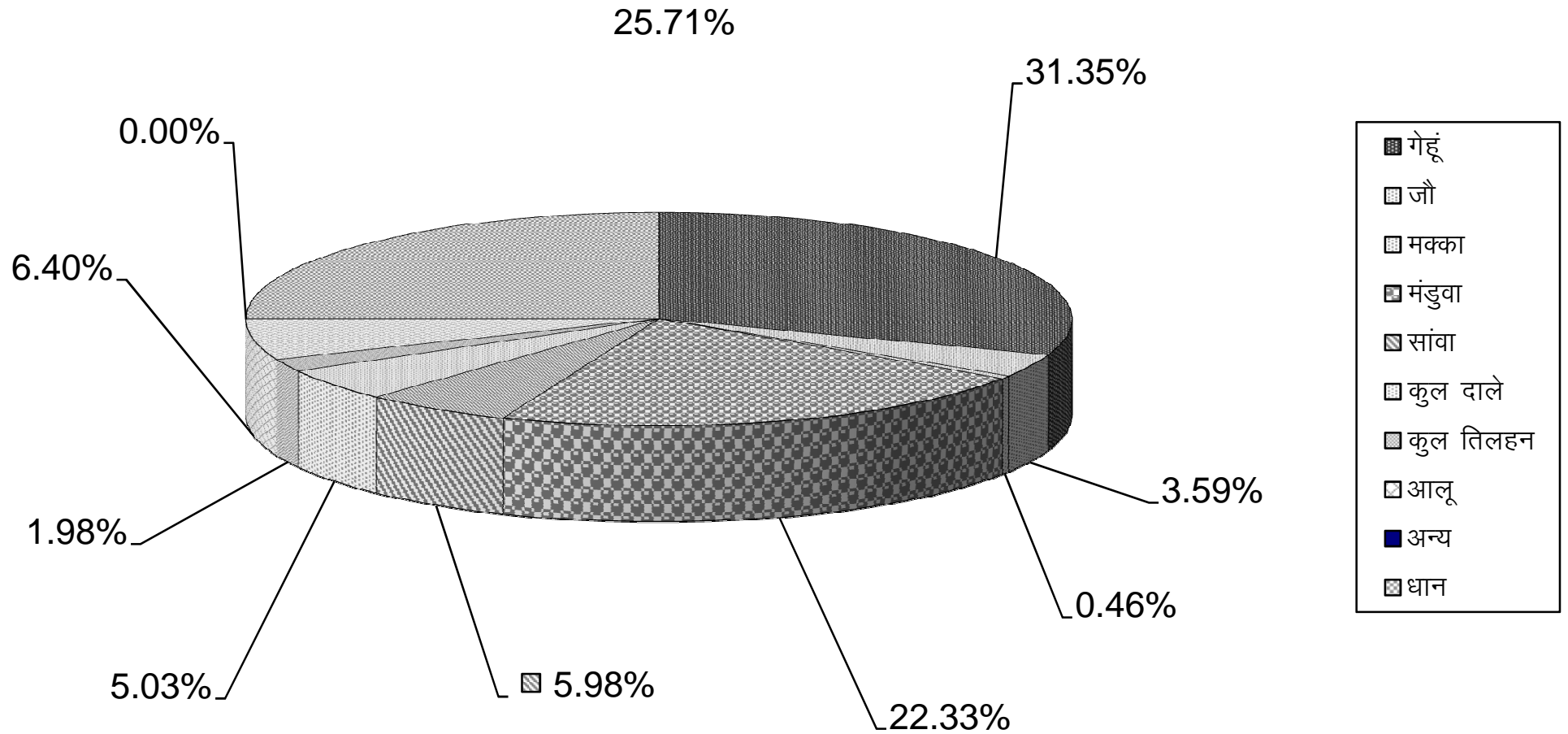



तालिका-19

जनपद में विकास खण्डवार मुख्या फसलों के अन्तर्गत क्षेत्रफल (हेक्टेयर में)

वर्ष/विकासखण्ड	चावल खरीफ		चावल जायद		कुल चावल	
	कुल	सिंचित	कुल	सिंचित	कुल	सिंचित
1	2	3	4	5	6	7
2007-08	11905.00	1674.00	--	--	11905.00	1674.00
2008-09	11714.00	1646.00	--	--	11714.00	1646.00
2009-10	11673.00	1793.00	--	--	11673.00	1793.00
<b>विकासखण्डवार 2009-10</b>						
जोशीमठ	328.00	57.00	--	--	328.00	57.00
कर्णप्रयाग	1857.00	363.00	--	--	1857.00	363.00
दशोली	1839.00	320.00	--	--	1839.00	320.00
घाट	309.00	103.00	--	--	309.00	103.00
नारायणबगड	1326.00	216.00	--	--	1326.00	216.00
गैरसैण	1521.00	182.00	--	--	1521.00	182.00
थराली	1881.00	176.00	--	--	1881.00	176.00
देवाल	497.00	107.00	--	--	497.00	107.00
पोखरी	2115.00	269.00	--	--	2115.00	269.00
योग ग्रामीण	11673.00	1793.00	--	--	11673.00	1793.00
नगरीय	--	--	--	--	--	--
योग जनपद	11673.00	1793.00	--	--	11673.00	1793.00

तालिका -19 क्रमशः

19/2

वर्ष/विकासखण्ड	गेहूँ		जौ		ज्वार		बाजरा	
	कुल	सिंचित	कुल	सिंचित	कुल	सिंचित	कुल	सिंचित
1	8	9	10	11	12	13	14	15
2007-08	14210.00	1534.00	1849.00	3.00	--	--	--	--
2008-09	13756.00	1572.00	1438.00	10.00	--	--	--	--
2009-10	14235.00	1580.00	1628.00	31.00	--	--	--	--
<b>विकासखण्डवार 2009-10</b>								
जोशीमठ	738.00	36.00	36.00	1.00	--	--	--	--
कर्णप्रयाग	2432.00	195.00	209.00	6.00	--	--	--	--
दशोली	1642.00	182.00	195.00	3.00	--	--	--	--
घाट	1207.00	116.00	128.00	3.00	--	--	--	--
नारायणबगड	1506.00	221.00	235.00	3.00	--	--	--	--
गैरसैण	2781.00	262.00	277.00	3.00	--	--	--	--
थराली	820.00	152.00	105.00	6.00	--	--	--	--
देवाल	685.00	87.00	97.00	3.00	--	--	--	--
पोखरी	2424.00	329.00	346.00	3.00	--	--	--	--
योग ग्रामीण	14235.00	1580.00	1628.00	31.00	--	--	--	--
नगरीय	--	--	--	--	--	--	--	--
योग जनपद	14235.00	1580.00	1628.00	31.00	--	--	--	--

तालिका-19 क्रमशः

19 / 3

वर्ष / विकासखण्ड	मक्का खरीफ		मक्का जायद		कुल मक्का		मडुंवा	
	कुल	सिंचित	कुल	सिंचित	कुल	सिंचित	कुल	सिंचित
1	16	17	18	19	20	21	22	23
2007-08	177.00	--	--	--	177.00	--	9098.00	--
2008-09	204.00	--	--	--	204.00	--	9498.00	--
2009-10	205.00	--	--	--	205.00	--	10142.00	--
<b>विकासखण्डवार 2009-10</b>								
जोशीमठ	8.00	--	--	--	8.00	--	743.00	--
कर्णप्रयाग	26.00	--	--	--	26.00	--	1476.00	--
दशोली	15.00	--	--	--	15.00	--	1458.00	--
घाट	8.00	--	--	--	8.00	--	596.00	--
नारायणबगड	18.00	--	--	--	18.00	--	1213.00	--
गैरसैण	65.00	--	--	--	65.00	--	1249.00	--
थराली	20.00	--	--	--	20.00	--	1187.00	--
देवाल	9.00	--	--	--	9.00	--	651.00	--
पोखरी	36.00	--	--	--	36.00	--	1569.00	--
योग ग्रामीण	205.00	--	--	--	205.00	--	10142.00	--
नगरीय	--	--	--	--	--	--	--	--
योग जनपद	205.00	--	--	--	205.00	--	10142.00	--

तालिका-19 क्रमशः

19 / 4

वर्ष / विकासखण्ड	सावा खरीफ		सावा जायद		कुल सावा		कोदों		काकून	
	कुल	सिंचित	कुल	सिंचित	कुल	सिंचित	कुल	सिंचित	कुल	सिंचित
1	24	25	26	27	28	29	30	31	32	33
2007-08	5527.00	--	--	--	5527.00	--	--	--	--	--
2008-09	2613.00	--	--	--	2613.00	--	--	--	--	--
2009-10	2715.00	--	--	--	2715.00	--	--	--	--	--
<b>विकासखण्डवार 2009-10</b>										
जोशीमठ	52.00	--	--	--	52.00	--	--	--	--	--
कर्णप्रयाग	338.00	--	--	--	338.00	--	--	--	--	--
दशोली	327.00	--	--	--	327.00	--	--	--	--	--
घाट	213.00	--	--	--	213.00	--	--	--	--	--
नारायणबगड	390.00	--	--	--	390.00	--	--	--	--	--
गैरसैण	465.00	--	--	--	465.00	--	--	--	--	--
थराली	125.00	--	--	--	125.00	--	--	--	--	--
देवाल	130.00	--	--	--	130.00	--	--	--	--	--
पोखरी	675.00	--	--	--	675.00	--	--	--	--	--
योग ग्रामीण	2715.00	--	--	--	2715.00	--	--	--	--	--
नगरीय	--	--	--	--	--	--	--	--	--	--
योग जनपद	2715.00	--	--	--	2715.00	--	--	--	--	--

तालिका-19 क्रमशः

19/5

वर्ष / विकासखण्ड	कुटकी		कुल धान्य		उर्द खरीफ		उर्द जायद	
	कुल	सिंचित	कुल	सिंचित	कुल	सिंचित	कुल	सिंचित
1	34	35	36	37	38	39	40	41
2007--08	--	--	42766.00	3211.00	1917.00	--	--	--
2008-09	--	--	41667.00	3239.00	366.00	--	--	--
2009-10	--	--	43127.00	3404.00	402.00	--	--	--
<b>विकासखण्डवार 2009-10</b>								
जोशीमठ	--	--	2070.00	134.00	16.00	--	--	--
कर्णप्रयाग	--	--	6788.00	800.00	41.00	--	--	--
दशोली	--	--	5956.00	365.00	62.00	--	--	--
घाट	--	--	2622.00	200.00	42.00	--	--	--
नारायणबगड	--	--	5068.00	455.00	55.00	--	--	--
गैरसैण	--	--	6719.00	377.00	64.00	--	--	--
थराली	--	--	3933.00	346.00	45.00	--	--	--
देवाल	--	--	2270.00	199.00	29.00	--	--	--
पोखरी	--	--	7701.00	528.00	48.00	--	--	--
योग ग्रामीण	--	--	43127.00	3404.00	402.00	--	--	--
नगरीय	--	--	--	--	--	--	--	--
योग जनपद	--	--	43127.00	3404.00	402.00	--	--	--

तालिका-19 क्रमशः

19/6

वर्ष / विकासखण्ड	कुल उर्द		मूंग खरीफ		मूंग जायद		कुल मूंग	
	कुल	सिंचित	कुल	सिंचित	कुल	सिंचित	कुल	सिंचित
1	42	43	44	45	46	47	48	49
2007-08	1917.00	--	--	--	--	--	--	--
2008-09	366.00	--	--	--	--	--	--	--
2009-10	402.00	--	--	--	--	--	--	--
<b>विकासखण्डवार 2009-10</b>								
जोशीमठ	16.00	--	--	--	--	--	--	--
कर्णप्रयाग	41.00	--	--	--	--	--	--	--
दशोली	62.00	--	--	--	--	--	--	--
घाट	42.00	--	--	--	--	--	--	--
नारायणबगड	55.00	--	--	--	--	--	--	--
गैरसैण	64.00	--	--	--	--	--	--	--
थराली	45.00	--	--	--	--	--	--	--
देवाल	29.00	--	--	--	--	--	--	--
पोखरी	48.00	--	--	--	--	--	--	--
योग ग्रामीण	402.00	--	--	--	--	--	--	--
नगरीय	--	--	--	--	--	--	--	--
योग जनपद	402.00	--	--	--	--	--	--	--

तालिका-19 क्रमशः

19/7

वर्ष / विकासखण्ड	मसूर		चना		मटर		अरहर		मोठ	
	कुल	सिंचित	कुल	सिंचित	कुल	सिंचित	कुल	सिंचित	कुल	सिंचित
1	50	51	52	53	54	55	56	57	58	59
2007-08	82.00	--	1.00	--	0.00	0.00	107.00	--	--	--
2008-09	42.00	--	0.00	--	3.00	--	164.00	--	--	--
2009-10	85.00	1.00	0.00	--	11.00	--	110.00	--	--	--
<b>विकासखण्डवार 2009-10</b>										
जोशीमठ	8.00	--	--	--	4.00	--	6.00	--	--	--
कर्णप्रयाग	11.00	--	--	--	4.00	--	17.00	--	--	--
दशोली	12.00	--	--	--	--	--	12.00	--	--	--
घाट	4.00	--	--	--	--	--	4.00	--	--	--
नारायणबगड	12.00	--	--	--	--	--	20.00	--	--	--
गैरसैण	14.00	--	--	--	--	--	17.00	--	--	--
थराली	10.00	--	--	--	--	--	10.00	--	--	--
देवाल	4.00	--	--	--	--	--	12.00	--	--	--
पोखरी	10.00	--	--	--	3.00	--	12.00	--	--	--
योग ग्रामीण	85.00	--	--	--	11.00	--	110.00	--	--	--
नगरीय	--	--	--	--	--	--	--	--	--	--
योग जनपद	85.00	--	--	--	11.00	--	110.00	--	--	--

तालिका-19 क्रमशः

19/8

वर्ष / विकासखण्ड	कुल दालें		कुल खाद्यान		लाही/सरसों		अल्सी	
	कुल	सिंचित	कुल	सिंचित	कुल	सिंचित	कुल	सिंचित
1	60	61	62	63	64	65	66	67
2007-08	2107.00	--	44873.00	3211.00	528.00	0.00	--	--
2008-09	2229.00	28.00	43896.00	3267.00	504.00	11.00	--	--
2009-10	2284.00	1.00	45411.00	3405.00	479.00	--	--	--
<b>विकासखण्डवार 2009-10</b>								
जोशीमठ	122.00	--	2184.00	134.00	43.00	--	--	--
कर्णप्रयाग	252.00	1.00	7122.00	799.00	49.00	--	--	--
दशोली	318.00	--	6271.00	366.00	51.00	--	--	--
घाट	189.00	--	2784.00	200.00	86.00	--	--	--
नारायणबगड	357.00	--	5363.00	455.00	54.00	--	--	--
गैरसैण	367.00	--	7079.00	377.00	52.00	--	--	--
थराली	240.00	--	4141.00	347.00	54.00	--	--	--
देवाल	176.00	--	2402.00	198.00	23.00	--	--	--
पोखरी	263.00	--	8065.00	529.00	67.00	--	--	--
योग ग्रामीण	2284.00	1.00	45411.00	3405.00	479.00	--	--	--
नगरीय	--	--	--	--	--	--	--	--
योग जनपद	2284.00	1.00	45411.00	3405.00	479.00	--	--	--

तालिका-19 क्रमशः

19 / 9

वर्ष / विकासखण्ड	तिल शुद्ध		रेण्डी		मूंगफली		सूरजमुखी		सोयाबीन	
	कुल	सिंचित	कुल	सिंचित	कुल	सिंचित	कुल	सिंचित	कुल	सिंचित
1	68	69	70	71	72	73	74	75	76	77
2007-08	38.00	--	--	--	--	--	--	--	363.00	--
2008-09	16.00	--	--	--	--	--	--	--	350.00	--
2009-10	22.00	--	--	--	--	--	--	--	390.00	--
<b>विकासखण्डवार 2009-10</b>										
जोशीमठ	--	--	--	--	--	--	--	--	61.00	--
कर्णप्रयाग	3.00	--	--	--	--	--	--	--	72.00	--
दशोली	--	--	--	--	--	--	--	--	58.00	--
घाट	--	--	--	--	--	--	--	--	33.00	--
नारायणबगड़	4.00	--	--	--	--	--	--	--	27.00	--
गैरसैण	6.00	--	--	--	--	--	--	--	33.00	--
थराली	5.00	--	--	--	--	--	--	--	35.00	--
देवाल	3.00	--	--	--	--	--	--	--	25.00	--
पोखरी	1.00	--	--	--	--	--	--	--	46.00	--
योग ग्रामीण	22.00	--	--	--	--	--	--	--	390.00	--
नगरीय	--	--	--	--	--	--	--	--	--	--
योग जनपद	22.00	--	--	--	--	--	--	--	390.00	--

तालिका-19 क्रमशः

19 / 10

वर्ष / विकासखण्ड	कुल तिलहन		गन्ना		आलू		तम्बाकू		जूट	
	कुल	सिंचित	कुल	सिंचित	कुल	सिंचित	कुल	सिंचित	कुल	सिंचित
1	78	79	80	81	82	83	84	85	86	87
2007-08	969.00	--	--	--	2308.00	--	--	--	--	--
2008-09	898.00	11.00	--	--	2908.00	--	--	--	--	--
2009-10	898.00	--	--	--	2908.00	--	--	--	--	--
<b>विकासखण्डवार 2009-10</b>										
जोशीमठ	99.00	--	--	--	721.00	--	--	--	--	--
कर्णप्रयाग	117.00	--	--	--	274.00	--	--	--	--	--
दशोली	106.00	--	--	--	320.00	--	--	--	--	--
घाट	131.00	--	--	--	325.00	--	--	--	--	--
नारायणबगड़	90.00	--	--	--	93.00	--	--	--	--	--
गैरसैण	94.00	--	--	--	159.00	--	--	--	--	--
थराली	95.00	--	--	--	142.00	--	--	--	--	--
देवाल	46.00	--	--	--	438.00	--	--	--	--	--
पोखरी	120.00	--	--	--	436.00	--	--	--	--	--
योग ग्रामीण	898.00	--	--	--	2908.00	--	--	--	--	--
नगरीय	--	--	--	--	--	--	--	--	--	--
योग जनपद	898.00	--	--	--	2908.00	--	--	--	--	--

तालिका-19 क्रमशः

19/11

वर्ष / विकासखण्ड	कपास		सनई		हल्दी	
	कुल	सिंचित	कुल	सिंचित	कुल	सिंचित
1	88	89	90	91	92	93
2007-08	--	--	--	--	--	--
2008-09	--	--	--	--	--	--
2009-10	--	--	--	--	--	--
<b>विकासखण्डवार 2009-10</b>						
जोशीमठ	--	--	--	--	--	--
कर्णप्रयाग	--	--	--	--	--	--
दशोली	--	--	--	--	--	--
घाट	--	--	--	--	--	--
नारायणबगड	--	--	--	--	--	--
गैरसैण	--	--	--	--	--	--
थराली	--	--	--	--	--	--
देवाल	--	--	--	--	--	--
पोखरी	--	--	--	--	--	--
योग ग्रामीण	--	--	--	--	--	--
नगरीय	--	--	--	--	--	--
योग जनपद	--	--	--	--	--	--

तालिका-19 क्रमशः

19/12

वर्ष / विकासखण्ड	योग रबी चारा		योग खरीफ चारा		योग जायद चारा	
	कुल	सिंचित	कुल	सिंचित	कुल	सिंचित
1	94	95	96	97	98	99
2007-08	--	--	--	--	--	--
2008-09	--	--	--	--	--	--
2009-10	--	--	--	--	--	--
<b>विकासखण्डवार 2009-10</b>						
जोशीमठ	--	--	--	--	--	--
कर्णप्रयाग	--	--	--	--	--	--
दशोली	--	--	--	--	--	--
घाट	--	--	--	--	--	--
नारायणबगड	--	--	--	--	--	--
गैरसैण	--	--	--	--	--	--
थराली	--	--	--	--	--	--
देवाल	--	--	--	--	--	--
पोखरी	--	--	--	--	--	--
योग ग्रामीण	--	--	--	--	--	--
नगरीय	--	--	--	--	--	--
योग जनपद	--	--	--	--	--	--

**तालिका-20**  
**जनपद में मुख्य फसलों की औसत उपज (कुन्तल प्रति हेक्टेयर)**

क्र०स०	फसल का नाम	2007-08	2008-09	2009-10
1	2	4	5	
1	<b>धान्य</b>			
1.1.1	चावल खरीफ	15.01	13.13	11.83
1.1.2	चावल जायद	--	--	--
	कुल चावल	15.01	13.13	11.83
1.2	गेहूँ	12.97	8.91	12.54
1.3	जौ	14.26	9.56	13.25
1.4	ज्वार	--	--	--
1.5	बाजरा	--	--	--
1.6.1	मक्का खरीफ	9.72	6.44	6.44
1.6.2	मक्का जायद	--	--	--
	कुल मक्का	9.72	6.44	6.44
1.7	मंडुवा	15.28	15.08	14.44
1.8.1	सावां खरीफ	14.22	14.60	13.87
1.8.2	सावां जायद	--	--	--
	कुल सावां	14.22	14.60	13.87
1.9	कोदो	--	--	--
1.1	काकुन	--	--	--
1.11	कुटकी	--	--	--
	<b>कुल धान्य</b>	13.54	13.08	12.37
2	<b>दालें</b>			
2.1	उर्द खरीफ	8.36	7.87	7.87
2.1.1	उर्द जायद	--	--	--
	कुल उर्द	8.36	7.87	7.87
2.2	मूंग खरीफ	--	--	--
2.2.1	मूंग जायद	--	--	--
	कुल मूंग	--	--	--
2.3	मसूर	3.50	3.00	5.88
2.4	चना	--	--	--
2.5	मटर	4.00	3.00	3.75
2.6	अरहर	7.84	4.76	4.76
2.7	मोठ	--	--	--
	<b>कुल दालें</b>	9.42	7.52	7.24
	<b>कुल खद्यान(कुल धान्य + कुल दालें)</b>	22.96	11.37	12.11
3	<b>तिलहन</b>			
3.1	लाही/सरसों	5.00	4.00	4.02
3.2	अलसी	--	--	--
3.3	तिल शुद्ध	1.80	1.80	1.8
3.4	रेडी	--	--	--
3.5	मूंगफली	--	--	--
3.6	सूरजमुखी	--	--	--
3.7	सोयाबीन	8.26	10.25	10.24
	<b>कुल तिलहन</b>	7.53	6.37	6.66
4	<b>अन्य फसलें</b>			
4.1	गन्ना	--	--	--
4.2	आलू	103.00	105.02	118.78
4.3	तम्बाकू	--	--	--
4.4	जूट	--	--	--
4.5	कपास	--	--	--
4.6	सनई	--	--	--
4.7	हल्दी	--	--	--

--

**तालिका-21**  
**जनपद में मुख्य फसलों का उत्पादन (मी0टन)**

क्र0स0	फसल का नाम	2007-08	2008-09	2009-10
1	2	4	5	6
<b>1</b>	<b>धान्य</b>			
1.1.1	चावल खरीफ	17418	15380	13813
1.1.2	चावल जायद	--	--	--
	कुल चावल	17418	15380	13813
1.2	गेहूँ	18405	12257	17854
1.3	जौ	2241	1375	2157
1.4	ज्वार	--	--	--
1.5	बाजरा	--	--	--
1.6.1	मक्का खरीफ	209	131	132
1.6.2	मक्का जायद	--	--	--
	कुल मक्का	209	131	132
1.7	मंडुवा	11797	14327	14645
1.8.1	सावां खरीफ	3576	3816	3765
1.8.2	सावां जायद	--	--	--
	कुल सावां	3576	3816	3765
1.9	कोदो	--	--	--
1.1	काकुन	--	--	--
1.11	कटकी	--	--	--
	<b>कुल धान्य</b>	<b>64622</b>	<b>34614</b>	<b>53356</b>
<b>2</b>	<b>दालें</b>			
2.1	उर्द खरीफ	369	288	316
2.1.1	उर्द जायद	--	--	--
	कुल उर्द	369	288	316
2.2	मूंग खरीफ	--	--	--
2.2.1	मूंग जायद	--	--	--
	कुल मूंग	--	--	--
2.3	मसूर	13	13	50
2.4	चना	--	--	--
2.5	मटर	45	3	4
2.6	अरहर	147	78	52
2.7	मोठ	--	--	--
	<b>कुल दालें</b>	<b>2189</b>	<b>1677</b>	<b>1654</b>
	<b>कुल खद्यान(कुल धान्य+कुल दालें)</b>	<b>56811</b>	<b>49923</b>	<b>55010</b>
<b>3</b>	<b>तिलहन</b>			
3.1	लाही / सरसों	230	589	193
3.2	अलसी	--	--	--
3.3	तिल शुद्ध	8	3	4
3.4	रेडी	--	--	--
3.5	मूंगफली	--	--	--
3.6	सूरजमुखी	--	--	--
3.7	सोयाबीन	278	359	399
	<b>कुल तिलहन</b>	<b>516</b>	<b>202</b>	<b>598</b>
<b>4</b>	<b>अन्य फसलें</b>			
4.1	गन्ना	--	--	--
4.2	आलू	23803	19386	34512
4.3	तम्बाकू			
4.4	जूट	--	--	--
4.5	कपास	--	--	--
4.6	सनई	--	--	--
4.7	हल्दी	--	--	--



तालिका-22

जनपद में कृषि फसलों के उत्पादन का मूल्य (रु०)

क्र०स०		2007-08			2008-09		
		उत्पादन की मात्रा (कु०)	भाव (रु०प्र०कु०)	उत्पादन का मूल्य	उत्पादन की मात्रा(कु०)	भाव (रु०प्र०कु०)	उत्पादन का मूल्य
1	2	3	4	5	6	7	8
1	<b>धान्य</b>						
1	चावल	174180	1600	278688000	153800.00	1600.00	246080000.00
2	गेहूँ	184050	1200	220860000	122570.00	1300.00	159341000.00
3	जौ	22410	800	17928000	13750.00	900.00	12375000.00
4	ज्वार	--	--	--	--	--	--
5	बाजरा	--	--	--	--	--	--
6	मक्का	2090	700	1463000	1310.00	800.00	1048000.00
7	मंडुवा	117970	1000	11790000	143270.00	1300.00	186251000.00
8	सावां	35760	800	28608000	38160.00	900.00	34344000.00
9	कोदो	--	--	--	--	--	--
10	काकून	--	--	--	--	--	--
11	कुटकी	--	--	--	--	--	--
	<b>कुल धान्य</b>	0	--	559337000	346140.00	--	639439000.00
2	<b>दालें</b>						
12	उर्द	3690	4700	20295000	2880.00	4800.00	13824000.00
13	मूंग	--	--	--	--	--	--
14	मसूर	130	4000	520000	130.00	4200.00	546000.00
15	चना	--	--	--	--	--	--
16	मटर	450	3000	1350000	30.00	3100.00	93000.00
17	अरहर	1470	4800	7056000	780.00	6400.00	4992000.00
18	मोठ	--	--	--	--	--	--
	<b>कुल दालें</b>	0	--	16722000	16770.00	--	19455000.00
	<b>कुल खाद्यान</b>	0	--	576059000	499230.00	--	658894000.00
3	<b>तिलहन</b>						
19	लाही / सरसों	2300	3500	8050000	2020.00	6600.00	13332000.00
20	अलसी	--	--	--	--	--	--
21	तिल शुद्ध	80	7500	600000	30.00	8000.00	240000.00
22	रेडी	--	--	--	--	--	--
23	मूंगफली	--	--	--	--	--	--
24	सूरजमुखी	--	--	--	--	--	--
25	सोयाबीन	2780	1900	5282000	3590.00	2000.00	7180000.00
	<b>कुल तिलहन</b>	5160.00	--	13932000.00	2020.00	0.00	20752000.00
4	<b>अन्य फसलें</b>						
26	गन्ना	--	--	--	--	--	--
27	आलू	238030	1000	238030000	193860	1000	193860000
28	तम्बाकू	--	--	--	--	--	--
29	जूट	--	--	--	--	--	--
30	कपास	--	--	--	--	--	--
31	सनई	--	--	--	--	--	--
32	हल्दी	--	--	--	--	--	--
	<b>समस्त कृषि फसलों का योग</b>	243190	0	828021000	695110.00	--	873506000.00

तालिका-22 क्रमशः

22 / 2

क्र०स०	फसल का नाम	2009-10		
		उत्पादन की मात्रा (कु०)	भाव (रु०प्र०कु०)	उत्पादन का मूल्य
1	2	9	10	11
	<b>धान्य</b>			
1	चावल	138130.00	3600.00	497268000.00
2	गेहूँ	178540.00	1800.00	321372000.00
3	जौ	21570.00	1000.00	21570000.00
4	ज्वार	--	--	--
5	बाजरा	--	--	--
6	मक्का	1320.00	1000.00	1320000.00
7	मंडुवा	146450.00	1400.00	205030000.00
8	सावां	27150.00	1000.00	27150000.00
9	कोदो	--	--	--
10	काकून	--	--	--
11	कुटकी	--	--	--
	<b>कुल धान्य</b>	<b>533560.00</b>	<b>--</b>	<b>1073710000.00</b>
2	<b>दालें</b>			
12	उर्द	4020.00	6500.00	26130000.00
13	मूंग	--	--	--
14	मसूर	500.00	6000.00	3000000.00
15	चना	--	--	--
16	मटर	40.00	400.00	16000.00
17	अरहर	40.00	700.00	28000.00
18	मोठ	--	--	--
	<b>कुल दालें</b>	<b>16540.00</b>	<b>--</b>	<b>29174000.00</b>
	<b>कुल खाद्यान</b>	<b>550100.00</b>	<b>--</b>	<b>1102884000.00</b>
3	<b>तिलहन</b>			
19	लाही / सरसों	1930.00	7000.00	13510000.00
20	अलसी	--	--	--
21	तिल शुद्ध	40.00	9000.00	360000.00
22	रेडी	--	--	--
23	मुंगफली	--	--	--
24	सूरजमुखी	--	--	--
25	सोयाबीन	3990.00	2500.00	9975000.00
	<b>कुल तिलहन</b>	<b>5980.00</b>	<b>7500.00</b>	<b>23845000.00</b>
4	<b>अन्य फसलें</b>			
26	गन्ना	--	--	--
27	आलू	345420	2000	690840000
28	तम्बाकू	--	--	--
29	जूट	--	--	--
30	कपास	--	--	--
31	सनई	--	--	--
32	हल्दी	--	--	--
	<b>समस्त कृषि फसलों का योग</b>	<b>901500.00</b>	<b>--</b>	<b>1817569000.00</b>

तालिका-23

जनपद में विकासखण्डवार सिंचाई साधनों एवं श्रोतों की 31 मार्च की स्थिति

वर्ष / विकासखण्ड	नहरों की लम्बाई (कि०मी०)	राजकीय नलकूप (संख्या)	पक्के कुएं (संख्या)	रहट (संख्या)	भूस्तरीय पम्पसेट (संख्या)
1	2	3	4	5	6
2008-09	396	--	--	--	--
2009-10	404	--	--	--	--
2010-11	406	--	--	--	--
<b>विकासखण्डवार 2010-11</b>					
जोशीमठ	41	--	--	--	--
कर्णप्रयाग	42	--	--	--	--
दशोली	59	--	--	--	--
घाट	41	--	--	--	--
नारायणबगड	27	--	--	--	--
गैरसैण	93	--	--	--	--
थराली	26	--	--	--	--
देवाल	41	--	--	--	--
पोखरी	36	--	--	--	--
योग ग्रामीण	406	--	--	--	--
नगरीय	--	--	--	--	--
योग जनपद	406	--	--	--	--

तालिका-23 क्रमशः

23 / 2

वर्ष / विकासखण्ड	बोरिंग पर पम्पसेट (संख्या)	निजी नलकूप(संख्या)	बंधी (हे०)	हौज निर्माण (संख्या)	गूल निर्माण (कि०मी०)	हाईड्रम (संख्या)
1	7	8	9	10	11	12
2008-09	8	--	--	2485	2140	159
2009-10	8	--	--	2782	2267	161
2010-11	8	--	--	2849	2340	161
<b>विकासखण्डवार 2010-11</b>						
जोशीमठ	1	--	--	297	160	--
कर्णप्रयाग	1	--	--	326	243	20
दशोली	4	--	--	248	235	18
घाट	1	--	--	198	189	21
नारायणबगड	--	--	--	324	251	43
गैरसैण	--	--	--	330	317	44
थराली	1	--	--	478	342	2
देवाल	--	--	--	445	275	6
पोखरी	--	--	--	203	328	7
योग ग्रामीण	8	--	--	2849	2340	161
नगरीय	--	--	--	--	--	--
योग जनपद	8	--	--	2849	2340	161

तालिका-24

जनपद में क्रियात्मक जोतों के आकार वर्गानुसार संख्या एवं क्षेत्रफल (कृषि गणना-2005-06)

विकासखण्ड	आकार वर्ग हेक्टेयर					
	0.5 हेक्टेयर से कम		0.5 से 1.00 हेक्टेयर		1.00 से 2.00 हेक्टेयर	
	संख्या	क्षेत्रफल	संख्या	क्षेत्रफल	संख्या	क्षेत्रफल
1	2	3	4	5	6	7
1995-96	23095	4710	12921	8519	9166	12503.00
2000-01	18503	3487.00	7896	5457.00	7607	10881.00
2005-06	26267	5179.082	10543	7536.322	7384	10268.221
<b>विकासखण्डवार 2005-06</b>						
जोशीमठ	2804	522.81	997	719.521	783	1060.701
कर्णप्रयाग	3961	742.627	1426	1037.159	1108	1577.839
दशोली	2872	585.19	1389	1001.252	972	1412.694
घाट	2022	411.415	855	615.943	777	1046.545
नारायणबगड	2506	556.97	1192	881.102	765	1045.601
गैरसैण	3974	825.801	1979	1282.984	1044	1424.962
थराली	1776	395.078	1066	788.572	632	863.47
देवाल	1715	381.711	629	462.648	500	684.171
पोखरी	4637	757.48	1010	747.141	803	1152.238
योग ग्रामीण	26267	5179.082	10543	7536.322	7384	10268.221
नगरीय	--	--	--	--	--	--
योग जनपद	26267	5179.082	10543	7536.322	7384	10268.221

तालिका-24 क्रमशः

24 / 2

विकासखण्ड	आकार वर्ग हेक्टेयर			
	2.00 से 4.00 हेक्टेयर		4.00 से 10 हेक्टेयर	
	संख्या	क्षेत्रफल	संख्या	क्षेत्रफल
1	8	9	10	11
1995-96	4169	9976	661	3459
2000-01	2271	5455.87	809	2780.591
2005-06	3080	8236.398	635	3400.26
<b>विकासखण्डवार 2005-06</b>				
जोशीमठ	371	1005.664	40	210.18
कर्णप्रयाग	553	1489.964	43	242.52
दशोली	468	1226.4	54	283.71
घाट	248	650.85	87	467.13
नारायणबगड	236	631.908	78	410.11
गैरसैण	493	1345.504	26	135.46
थराली	214	570.755	102	550.54
देवाल	192	510.657	119	645.00
पोखरी	305	804.696	86	455.61
योग ग्रामीण	3080	8236.398	635	3400.26
नगरीय	--	--	--	--
योग जनपद	3080	8236.398	635	3400.26

तालिका-24 क्रमशः

24 / 3

विकासखण्ड	आकार वर्ग हेक्टेयर			
	10 हे०, तथा उससे अधिक		कुल जोतों की संख्या	
	संख्या	क्षेत्रफल	संख्या	क्षेत्रफल
1	12	13	14	15
1995-96	18	301	50030	39468
2000-01	19	395	38683	34806
2005-06	36	614.62	47945	35234.903
<b>विकासखण्डवार 2005-06</b>				
जोशीमठ	3	31	4998	3549.876
कर्णप्रयाग	5	62	7096	5152.109
दशोली	3	28	5758	4537.246
घाट	2	14.62	3991	3206.503
नारायणबगड	3	35	4780	3560.691
गैरसैण	11	328	7527	5342.711
थराली	2	17.00	3792	3185.415
देवाल	1	15	3156	2699.19
पोखरी	6	84	6847	4001.165
योग ग्रामीण	36	614.62	47945	35234.903
नगरीय	--	--	--	--
योग जनपद	36	614.62	47945	35234.903

तालिका-25

जनपद में विकास खण्डवार कृषि यंत्र एवं उपकरण (पशु गणना-2007)

वर्ष / विकासखण्ड	हल		उन्नत हैरों तथा कल्टीवेटर	उन्नत थ्रेसिंग मशीन	स्प्रेयर संख्या	उन्नत बोआई यंत्र	ट्रैक्टर
	लकड़ी	लोहा					
1	2	3	4	5	6	7	8
1998	46378	458	--	1	9	23	--
2003	52544	630	4289	1	--	--	--
2007	45996	465	519	---	--	--	--
<b>विकासखण्डवार 2007</b>							
जोशीमठ	3006	--	--	--	--	--	--
कर्णप्रयाग	6177	--	--	--	--	--	--
दशोली	6722	288	6	--	--	--	--
घाट	5065	--	--	--	--	--	--
नारायणबगड	4264	--	--	--	--	--	--
गैरसैण	6600	98	--	--	--	--	--
थराली	4658	--	513	--	--	--	--
देवाल	2879	79	--	--	--	--	--
पोखरी	6140	--	--	--	--	--	--
योग ग्रामीण	45511	465	519	--	--	--	--
वन	--	--	--	--	--	--	--
नगरीय	485	--	--	--	--	--	--
योग जनपद	45996	465	519	--	--	--	--

तालिका-26

जनपद में विकास उर्वरक वितरण (मी0टन0)

वर्ष / विकासखण्ड	नाइट्रोजन	फास्फोरस	पोटास	योग
1	2	3	4	5
2008-09	106	93	8	207
2009-10	113	92	4	209
2010-11	113	72	18	203
<b>विकासखण्डवार 2010-11</b>				
जोशीमठ	14	21	5	40
कर्णप्रयाग	14	6	1	21
दशोली	10	5	1	16
घाट	0	1	0	1
नारायणबगड	4	2	1	7
गैरसैण	20	11	1	32
थराली	11	7	2	20
देवाल	3	3	1	7
पोखरी	6	5	2	13
योग ग्रामीण	82	61	14	157
नगरीय	31	11	4	46
योग जनपद	113	72	18	203

तालिका-27

जनपद में विकासखण्डवार कृषि से सम्बन्धित कुछ मुख्य सुविधाएं

वर्ष / विकासखण्ड	बीज गोदाम / उर्वरक डिपो		ग्रामीण गोदाम		कीटनाशक डिपो		बीज वृद्धि के फार्म संख्या
	संख्या	क्षमता	संख्या	क्षमता मी0टन	संख्या	क्षमता मी0टन	
1	2	3	4	5	6	7	8
2008-09	10	680	54	2890	10	270	--
2009-10	10	680	54	2890	10	270	--
2010-11	10	680	54	2890	10	270	--
<b>विकासखण्डवार 2010-11</b>							
जोशीमठ	--	--	6	300	--	--	--
कर्णप्रयाग	1	50	8	490	--	--	--
दशोली	--	--	5	250	--	--	--
घाट	1	65	3	150	1	30	--
नारायणबगड	1	70	4	200	1	30	--
गैरसैण	1	75	7	450	1	30	--
थराली	1	75	6	300	1	30	--
देवाल	1	75	4	200	1	30	--
पोखरी	1	75	7	350	1	30	--
योग ग्रामीण	7	485	50	2690	6	180	--
नगरीय	3	195	4	200	4	90	--
योग जनपद	10	680	54	2890	10	270	--

तालिका-27 क्रमशः

27 / 2

वर्ष / विकासखण्ड	शीत भण्डार		कृषि सेवा केन्द्र		कृषि उपादन मण्डी समिति	वायोगैस संयंत्र संख्या
	संख्या	क्षमता मी०टन	एग्रो	अन्य		
1	9	10	11	12	13	14
2008-09	--	--	--	--	--	530
2009-10	--	--	--	--	--	540
2010-11	--	--	--	--	--	555
<b>विकासखण्डवार 2010-11</b>						
जोशीमठ	--	--	--	--	--	33
कर्णप्रयाग	--	--	--	--	--	80
दशोली	--	--	--	--	--	80
घाट	--	--	--	--	--	54
नारायणबगड	--	--	--	--	--	68
गैरसैण	--	--	--	--	--	72
थराली	--	--	--	--	--	50
देवाल	--	--	--	--	--	42
पोखरी	--	--	--	--	--	73
योग ग्रामीण	--	--	--	--	--	552
नगरीय	--	--	--	--	--	3
योग जनपद	--	--	--	--	--	555

तालिका-28

जनपद में खाद्यान भण्डारों की संख्या एवं क्षमता

क्र० सं०	मद	2008-09		2009-10		2010-11	
		संख्या	क्षमता (मी०टन)	संख्या	क्षमता (मी०टन)	संख्या	क्षमता (मी०टन)
1	2	3	4	5	6	7	8
1	भारतीय खाद्य निगम	1	5000	1	5000	1	5000
2	केन्द्रीय भण्डारागार निगम	--	--	--	--	--	--
3	राज्य भण्डारागार	--	--	--	--	--	--
4	राज्य सरकार	17	4516	17	4516	17	4516
5	सहकारिता	--	--	--	--	--	--
6	अन्य	--	--	--	--	--	--

## IV-पशुपालन एवं मत्स्य

### तालिका-29

जनपद में विकासखण्डवार पशुधन एवं कुक्कुट आदि पक्षियों की संख्या (पशु गणना-2007)

वर्ष / विकासखण्ड	गोजातीय (देसी)			
	3 वर्ष से अधिक के नर	3 वर्ष से अधिक की मादा	बछड़ा एवं बछिया	कुल(2+3+4)
1	2	3	4	5
1998	64991	54763	47528	167282
2003	66289	57163	49636	173088
2007	65871	58962	53982	178815
<b>विकासखण्डवार 2007</b>				
जोशीमठ	5040	6973	6287	18300
कर्णप्रयाग	7781	7600	7971	23352
दशोली	9572	10610	8736	28918
घाट	8816	5383	5003	19202
नारायणबगड	5356	4626	4027	14009
गैरसैण	9444	7022	6609	23075
थराली	5813	3972	3754	13539
देवाल	4934	4931	4145	14010
पोखरी	8063	6261	5714	20038
योग ग्रामीण	64819	57378	52246	174443
वन	0	0	0	0
नगरीय	1052	1584	1736	4372
योग जनपद	65871	58962	53982	178815

### तालिका-29 क्रमशः

29 / 2

वर्ष / विकासखण्ड	गोजातीय				कुल गोजातीय स्तम्भ (5+9)
	2.5 वर्ष से अधिक नर	2.5 वर्ष से अधिक मादा	बछड़ा एवं बछिया	कुल(6+7+8)	
1	6	7	8	9	10
1998	1875	2348	1782	6005	173287
2003	5340	3210	6817	15367	188455
2007	366	2327	2049	4742	183557
<b>विकासखण्डवार 2007</b>					
जोशीमठ	46	762	662	1470	180285
कर्णप्रयाग	26	207	226	459	179274
दशोली	135	224	212	571	179386
घाट	38	113	106	257	179072
नारायणबगड	5	11	12	28	178843
गैरसैण	32	332	184	548	179363
थराली	3	35	35	73	178888
देवाल	--	2	2	4	178819
पोखरी	40	130	101	271	179086
योग ग्रामीण	325	1816	1540	3681	178124
वन	--	--	--	--	--
नगरीय	41	511	509	1061	5433
योग जनपद	366	2327	2049	4742	183557



तालिका-29 क्रमशः

29 / 3

वर्ष / विकासखण्ड	महिष जातीय			
	3वर्ष से अधिक नर	3 वर्ष से अधिक मादा	पडवा एवं पडिया	कुल (11+12+13)
1	11	12	13	14
1998	727	34025	14284	49036
2003	787	40214	14152	55153
2007	651	36361	14945	51957
<b>विकासखण्डवार 2007</b>				
जोशीमठ	21	784	399	1204
कर्णप्रयाग	158	3890	2226	6274
दशोली	75	4834	1543	6452
घाट	66	4443	1685	6194
नारायणबगड	26	3416	1166	4608
गैरसैण	92	6841	3810	10743
थराली	61	4335	1370	5766
देवाल	82	3003	1377	4462
पोखरी	58	4186	1199	5443
योग ग्रामीण	639	35732	14775	51146
वन	--	--	--	
नगरीय	12	629	170	811
योग जनपद	651	36361	14945	51957

तालिका-29 क्रमशः

29 / 4

वर्ष / विकासखण्ड	भेड़ देशी	भेड़ क्रास ब्रीड	कुल भेड़ (15+16)	कुल बकरा एवं बकरी	कुल घोड़े एवं टट्टू	सुअर देशी	सुअर क्रास ब्रीड
1	15	16	17	18	19	20	21
1998	48118	6641	54759	78159	1065	240	49
2003	37581	8070	45651	78162	1246	302	72
2007	53536	4621	58157	80648	4231	339	205
<b>विकासखण्डवार 2003</b>							
जोशीमठ	13892	109	14001	14855	1221	--	--
कर्णप्रयाग	1437	0	1437	5149	73	--	--
दशोली	9352	755	10107	6381	298	--	--
घाट	14370	2534	16904	13030	853	4	--
नारायणबगड	778	0	778	3492	114	3	--
गैरसैण	2796	0	2796	14991	138	--	--
थराली	3523	154	3677	6443	575	50	--
देवाल	5557	639	6196	8348	726	--	--
पोखरी	1281	430	1711	6771	190	--	--
योग ग्रामीण	52986	4621	57607	79460	4188	57	--
वन	--	--		--	--	--	--
नगरीय	550	0	550	1188	43	282	205
योग जनपद	53536	4621	58157	80648	4231	339	205

तालिका-29 क्रमशः

29 / 5

वर्ष / विकासखण्ड	कुल सुअर (20+21)	अन्य पशु	कुल पशु	कुल मुर्गे मुर्गियां एवं चूजे	अन्य कुक्कुट	कुल कुक्कुट
1	22	23	24	25	26	27
1998	289	3957	360552	11112	--	11112
2003	374	3774	372815	18864	--	18864
2007	#REF!	12685	386959	15018	--	15018
<b>विकासखण्डवार 2007</b>						
जोशीमठ	#REF!	793	51741	314	--	314
कर्णप्रयाग	--	1208	37952	1508	--	1508
दशोली	--	2037	54009	2649	--	2649
घाट	4	1559	55469	713	--	713
नारायणबगड	3	606	23638	616	--	616
गैरसैण	--	1372	53663	1486	--	1486
थराली	50	1630	31599	3727	--	3727
देवाल	--	1639	34746	2378	--	2378
पोखरी	--	847	34841	1327	--	1327
योग ग्रामीण	#REF!	11691	377658	14718	--	14718
वन	--	--	--	--	--	--
नगरीय	487	994	9301	300	--	300
योग जनपद	#REF!	12685	386959	15018	--	15018

तालिका-30

जनपद में विकासखण्डवार पशु चिकित्सालय एवं अन्य सेवायें (संख्या)

वर्ष / विकासखण्ड	पशुचिकित्सालय	पशुधन विकास केन्द्र	कृत्रिम गर्भाधान केन्द्र	कृत्रिम गर्भाधान उपकेन्द्र	पशु प्रजनन फार्म	भेड़ विकास केन्द्र
1	2	3	4	5	6	7
2008-09	22	46	21	--	1	21
2009-10	22	46	21	--	1	21
2010-11	22	46	21	--	1	21
<b>विकासखण्डवार 2010-11</b>						
जोशीमठ	1	6	--	--	--	6
कर्णप्रयाग	2	8	2	--	--	--
दशोली	1	7	3	--	--	3
घाट	1	2	1	--	--	4
नारायणबगड	1	4	2	--	--	2
गैरसैण	4	8	2	--	1	--
थराली	2	2	1	--	--	1
देवाल	2	3	1	--	--	4
पोखरी	2	6	1	--	--	1
योग ग्रामीण	16	46	13	--	1	21
वन	--	--	--	--	--	--
नगरीय	6	--	8	--	--	--
योग जनपद	22	46	21	--	1	21

तालिका-30 क्रमशः

30 / 2

वर्ष / विकासखण्ड	सुअर विकास केन्द्र (संख्या)	पिगरी यूनिट (संख्या)	पोलटी यूनिट (संख्या)
1	8	9	10
2008-09	--	--	--
2009-10	--	--	--
2010-11	--	--	--
जोशीमठ	--	--	--
कर्णप्रयाग	--	--	--
दशोली	--	--	--
घाट	--	--	--
नारायणबगड	--	--	--
गैरसैण	--	--	--
थराली	--	--	--
देवाल	--	--	--
पोखरी	--	--	--
योग ग्रामीण	--	--	--
वन	--	--	--
नगरीय	--	--	--
योग जनपद	--	--	--

तालिका-31

मत्स्य पालन

वर्ष / विकासखण्ड	विभागीय जलाशय			विभाग द्वारा अंगुलिकाओं का वितरण (हजार संख्या)
	संख्या	क्षेत्रफल (हेक्टेयर)	उत्पादन (कुन्तल)	
1	2	3	4	5
2008-09	--	--	--	53
2009-10	--	--	--	63
2010-11	--	--	--	95
<b>विकासखण्डवार 2010-11</b>				
जोशीमठ	--	--	--	--
कर्णप्रयाग	--	--	--	5
दशोली	--	--	--	50
घाट	--	--	--	10
नारायणबगड	--	--	--	--
गैरसैण	--	--	--	19
थराली	--	--	--	5
देवाल	--	--	--	1
पोखरी	--	--	--	5
योग ग्रामीण	--	--	--	95
नगरीय	--	--	--	--
योग जनपद	--	--	--	95

## V-सहकारिता

### तालिका-32

जनपद में विकासखण्डवार प्रारम्भिक कृषि ऋण सहकारी समितियां (31 मार्च की स्थिति)

वर्ष / विकासखण्ड	संख्या	सदस्यों की संख्या	अंश की संख्या (,000 रु)	कार्यशील पूंजी (,000 रु)	जमा धनराशि (,000 रु)
1	2	3	4	5	6
2008-09	54	63909	28293	226903	80246
2009-10	54	64847	29985	23265	81417
2010-11	54	65724	31484	277377	107181
<b>विकासखण्डवार 2010-11</b>					
जोशीमठ	6	6887	2537	14464	4635
कर्णप्रयाग	8	8042	4086	43304	19443
दशोली	5	7448	2528	18625	11423
घाट	3	5050	1543	8591	4313
नारायणबगड	4	5433	2698	18594	2642
गैरसैण	7	10235	6229	60577	15420
थराली	6	7061	3571	24013	7322
देवाल	4	4390	2521	22927	10163
पोखरी	7	6321	3278	40341	20749
योग ग्रामीण	50	60867	28991	251436	96110
नगरीय	4	4857	2493	25941	11071
योग जनपद	54	65724	31484	277377	107181

तालिका-32 क्रमशः

32 / 2

वर्ष / विकासखण्ड	वर्ष में वितरित ऋण		समितियों की अन्तर्गत ग्राम	सहकारी कृषि एवं ग्राम्य विकास बैंक द्वारा वितरित ऋण (,000 रु)	सहकारी बैंक शाखायें
	अल्प कालीन (,000 रु)	मध्य कालीन (,000 रु)			
1	7	8	9	10	11
2008-09	12222	31968	1154	--	16
2009-10	26808	34895	1154	--	16
2010-11	32121	36026	1154	--	17
<b>विकासखण्डवार 2010-11</b>					
जोशीमठ	2150	1149	89	--	--
कर्णप्रयाग	5126	5081	171	--	--
दशोली	537	1147	102	--	1
घाट	1201	1820	88	--	1
नारायणबगड	3926	3861	146	--	1
गैरसैण	9735	9056	218	--	3
थराली	2529	4052	90	--	1
देवाल	1437	1710	71	--	1
पोखरी	3915	5020	133	--	1
योग ग्रामीण	30556	32896	1108	--	9
नगरीय	1565	3130	46	--	8
योग जनपद	32121	36026	1154	--	17

**तालिका-33**  
**जनपद में अन्य सहकारी समितियां**

क्र०सं०	मद	2008-09	2009-10	2010-11
1	2	3	4	5
1	<b>क्रय विक्रय सहकारी समितियां</b>			
1.1	संख्या	1	1	1
1.2	सदस्य संख्या	385	385	385
1.3	वर्ष में लेन-देन की गई वस्तुओं का मूल्य (,000रु०)	--	--	--
2	<b>संयुक्त कृषि समितियां</b>			
2.1	संख्या	--	--	--
2.2	सदस्य संख्या	--	--	--
2.3	समिति के अन्तर्गत क्षेत्रफल (हजार हेक्टेयर)	--	--	--
3	<b>प्रारम्भिक दुग्ध उत्पादन समितियां</b>			
3.1	संख्या	177	201	256
3.2	सदस्य संख्या	6660	7292	7652
3.3	कार्यशील पूंजी (,000 रु०)	2	160	160
3.4	वर्ष में विक्रय किये गये उत्पादन का मूल्य (,000रु०)	399	12977	17679
4	<b>मत्स्य सहकारी समितियां</b>			
4.1	संख्या	--	--	--
4.2	सदस्य संख्या	--	--	--
4.3	कार्यशील पूंजी (,000 रु०)	--	--	--
4.4	वर्ष में विक्रय किये गये मत्स्य का मूल्य (,000रु०)	--	--	--
5	<b>बुनकरों की प्रारम्भिक औद्योगिक सहकारी समितियां</b>			
5.1	संख्या	--	--	--
5.2	सदस्य संख्या	--	--	--
5.3	कार्यशील पूंजी (,000 रु०)	--	--	--
5.4	वस्त्र उत्पादन वर्ष में मात्रा (,000 रु०)	--	--	--
5.5	वर्ष में विपणित उत्पादों का मूल्य (,000 रु०)	--	--	--
6	<b>प्रारम्भिक औद्योगिक सहकारी समितियां</b>			
6.1	संख्या	--	--	--
6.2	सदस्य संख्या	--	--	--
6.3	कार्यशील पूंजी (,000 रु०)	--	--	--
6.5	मूल्य (,000 रु०)	--	--	--
7	<b>गन्ना सहकारी समितियां</b>			
7.1	संख्या	--	--	--
7.2	सदस्य संख्या	--	--	--
7.3	कार्यशील पूंजी (,000 रु०)	--	--	--
7.4	वर्ष में विपणित उत्पादों का मूल्य (,000 रु०)	--	--	--

**नोट-** क्रय विक्रय समिति उत्तर प्रदेश में सम्मिलित है।

तालिका-34

जनपद में सहकारी बैंक तथा सहकारी कृषि एवं ग्राम्य विकास बैंक (31 मार्च की स्थिति)

क्र०सं०	मद	2008-09	2009-10	2010-11
1	2	3	4	5
1	<b>जिला सहकारी बैंक</b>			
1.1	शाखायें	16	16	17
1.2	सदस्यता	139	139	139
1.3	हिस्सा पूंजी (,000 `)	19400	19154	19632
1.4	कार्यशील पूंजी (,000 `)	3066815	3442510	4025967
1.5	ऋण वितरण (,000 `)			
1.5.1	अल्प कालीन	24783	40646	68419
1.5.2	मध्य कालीन	71173	864810	1177481
2	<b>सहकारी कृषि एवं ग्राम्य विकास बैंक</b>			
2.1	शाखायें	-	--	--
2.2	सदस्यता	-	--	--
2.3	हिस्सा पूंजी (,000 `)	-	--	--
2.4	कार्यशील पूंजी (,000 ` में)	--	--	--
2.5	ऋण वितरण (,000 ` में)	--	--	--

नोट- सहकारी कृषि एवं ग्राम्य विकास बैंक उत्तर प्रदेश में सम्मिलित है।

**VI-उद्योग**

तालिका-35

जनपद में औद्योगिकीकरण की प्रगति

क्र०सं०	मद	2008-09	2009-10	2010-11
1	2	4	5	5
1	पंजीकृत कारखाना	--	3	3
2	कार्यरत कारखाना	--	3	3
3	कारखाने जिनसे रिटर्न प्राप्त हुये	--	--	--
4	औसत दैनिक कार्यरत श्रमिक एवं कर्मचारियों की संख्या	--	300	300
5	उत्पादन मूल्य (हजार `)	--	--	--

तालिका-36

विभिन्न प्रकार की संस्थाओं के अधीन कार्यशील औद्योगिक इकाइयों की संख्या 2010-11

क्र०सं०	संस्थाओं का नाम	चालित					कुल योग
		पंचायत द्वारा	क्षेत्र समिति द्वारा	औद्योगिक सहकारी समिति द्वारा	पंजीकृत संस्थाओं द्वारा	व्यक्तिगत उद्योगपतियों द्वारा	
1	2	3	4	5	6	7	
1	खादी उद्योग	--	--	--	--	49	49
2	खादी ग्रामोद्योग द्वारा प्रवर्तित ग्रामीण उद्योग	--	--	--	--	70	70
3	<b>लघु उद्योग इकाइयां</b>						
3.1	इंजीनियरिंग	--	--	--	--	12	12
3.2	रासायनिक	--	--	--	--	--	--
3.3	विधायन	--	--	--	--	2	2
3.4	हथकरघा	--	--	--	--	0	0
3.5	रेशम	--	--	--	--	--	--
3.6	नारियल की जटा	--	--	--	--	--	--
3.7	हस्तशिल्प	--	--	--	--	--	--
3.8	अन्य	--	--	--	--	56	56
4	योग (1+2)	--	--	--	--	119	119
5	योग (3.1से 3.8)	--	--	--	--	70	70
6	कार्यरत व्यक्तियों की संख्या (1+2में)	--	--	--	--	243	243
7	लघु उद्योग इकाइयों में कार्यरत व्यक्ति (3.1 से 3.8)	--	--	--	--	104	104
8	ग्रामीण एवं लघु उद्योग इकाइयों में कार्यरत व्यक्तियों की संख्या (6+7)	--	--	--	--	347	347

तालिका-36.1

जनपद में पंजीकृत कारखाने लघु औद्योगिक इकाइयों, खादी ग्रामोद्योग इकाइयां एवं उनमें कार्यरत व्यक्ति 2010-11

वर्ष / विकासखण्ड	पंजीकृत कारखाने		लघु औद्योगिक इकाइयों		खादी ग्रामोद्योग इकाइयां	
	कारखानों की संख्या	कार्यरत व्यक्ति	इकाइयों की संख्या	कार्यरत व्यक्ति	इकाइयों की संख्या	कार्यरत व्यक्ति
1	2	3	4	5	6	7
2008-09	--	--	52	180	1184	1662
2009-10	3	300	60	204	56	115
2010-11	3	300	70	243	119	104
<b>विकासखण्डवार 2009-10</b>						
जोशीमठ	--	--	4	25	27	22
कर्णप्रयाग	1	100	5	16	29	26
दशोली	2	200	22	99	30	22
घाट	--	--	6	12	3	4
नारायणबगड	--	--	3	7	6	6
गैरसैण	--	--	4	7	5	2
थराली	--	--	8	20	3	2
देवाल	--	--	1	6	1	2
पोखरी	--	--	7	16	4	10
योग ग्रामीण	3	300	60	208	108	96
नगरीय	--	--	10	35	11	8
योग जनपद	3	300	70	243	119	104

## VI-उद्योग

### तालिका-37

#### जनपद में औद्योगिक आस्थान की प्रगति

क्र०सं०	मद	2008-09	2009-10	2010-11
1	2	4	5	5
1	आस्थानों की संख्या	1	1	1
2	शेडों की संख्या	65	65	65
2.1	आवंटित	---	---	---
2.2	कार्यरत	---	---	---
3	प्लाटों की संख्या	---	---	---
3.1	आवंटित	65	65	65
3.2	कार्यरत	---	---	---
4	स्वरोजगार में लगे व्यक्तियों की औसत संख्या	---	---	---
5	उत्पादन का मूल्य (000रु० में)	---	---	---

नोट- जनपद में कोई औद्योगिक आस्थान पंजीकृत अभिलेख नहीं है।

## VII-सामान्य शिक्षा एवं समाज शिक्षा

### तालिका-38

#### जनपद में विकासखण्डवार मान्यता प्राप्त शिक्षण संस्थाओं की संख्या

वर्ष / विकासखण्ड	जूनियर बेसिक स्कूल	सीनियर बेसिक स्कूल		हायर सेकेण्ड्री स्कूल		महाविद्यालय		स्नातकोत्तर महाविद्यालय	
		कुल	बालिका	कुल	बालिका	कुल	बालिका	कुल	बालिका
1	2	3	4	5	6	7	8	9	10
2008-09	1142	322	32	188	11	4	--	2	--
2009-2010	1142	322	32	188	12	4	--	2	--
2010-11	1146	295	26	206	12	4	--	2	--
<b>विकासखण्डवार 2010-11</b>									
जोशीमठ	117	28	2	14	--	--	--	--	--
कर्णप्रयाग	147	27	5	30	1	--	--	--	--
दशोली	113	22	2	21	--	--	--	--	--
घाट	107	24	1	14	1	--	--	--	--
नारायणबगड	95	20	4	20	1	--	--	--	--
गैरसैण	161	44	3	31	1	1	--	--	--
थराली	101	34	2	19	1	1	--	--	--
देवाल	94	28	4	14	1	--	--	--	--
पोखरी	127	43	1	21	1	1	--	--	--
योग ग्रामीण	1062	270	24	184	7	3	--	--	--
नगरीय	84	25	2	22	5	1	--	2	--
योग जनपद	1146	295	26	206	12	4	--	2	--



## जनपद में शैक्षिक संस्थाओं की कुल संख्या

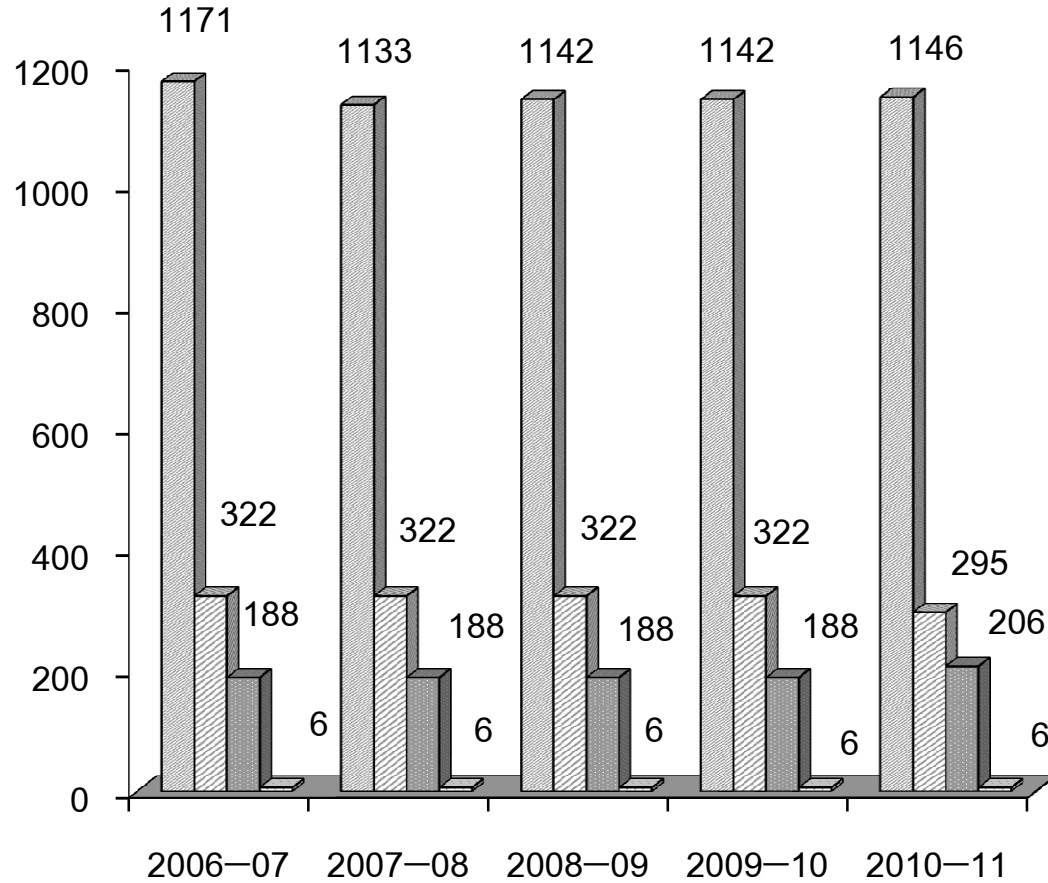

**तालिका-39**  
**जनपद में विकासखण्डवार मान्यता शिक्षा संस्थाओं से स्तरवार विद्यार्थी संख्या**

वर्ष / विकासखण्ड	कक्षा 1 से 5 तक				कक्षा 6 से 8 तक	
	छात्र		छात्राये		छात्र	
	कुल	अनु0जाति / जनजाति	कुल	अनु0जाति / जनजाति	कुल	अनु0जाति / जनजाति
1	2	3	4	5	6	7
2008-09	23926	6533	23298	6452	14014	3644
2009-10	23548	6371	23148	6472	13942	3911
2010-11	14591	5123	16223	5691	10022	3218
<b>विकासखण्डवार 2010-11</b>						
जोशीमठ	824	462	790	475	663	233
कर्णप्रयाग	985	447	1202	468	465	270
दशोली	1571	669	934	739	1147	502
घाट	2138	604	2149	716	1233	372
नारायणबगड	1354	474	1412	493	873	251
गैरसैण	2778	624	3303	734	1813	329
थराली	1160	527	1390	558	941	363
देवाल	956	376	1027	402	603	219
पोखरी	1442	574	1605	649	937	335
योग ग्रामीण	13208	4757	13812	5234	8675	2874
नगरीय	1383	366	2411	457	1347	344
योग जनपद	14591	5123	16223	5691	10022	3218

**तालिका-39 क्रमशः**

39 / 2

वर्ष / विकासखण्ड	कक्षा 6 से 8 तक		कक्षा 9 से 12 तक			
	छात्राये		छात्र		छात्राये	
	कुल	अनु0जाति / जनजाति	कुल	अनु0जाति / जनजाति	कुल	अनु0जाति / जनजाति
1	8	9	10	11	12	13
2008-2009	13440	3444	13646	3085	12070	3444
2009-2010	13263	3405	13624	3081	11945	2333
2010-11	11163	3340	17076	3924	14432	2919
<b>विकासखण्डवार 2010-11</b>						
जोशीमठ	737	263	638	159	538	165
कर्णप्रयाग	906	301	1760	407	1552	310
दशोली	995	440	1602	538	1272	412
घाट	1351	361	1430	317	1248	210
नारायणबगड	964	249	1361	287	1326	238
गैरसैण	2082	373	3079	409	2455	316
थराली	1028	347	1668	390	1453	275
देवाल	829	281	935	231	956	172
पोखरी	1080	356	1326	370	1156	200
योग ग्रामीण	9972	2971	13799	3108	11956	2298
नगरीय	1191	369	3277	816	2476	621
योग जनपद	11163	3340	17076	3924	14432	2919

### जनपद में कुल छात्रों की संख्या

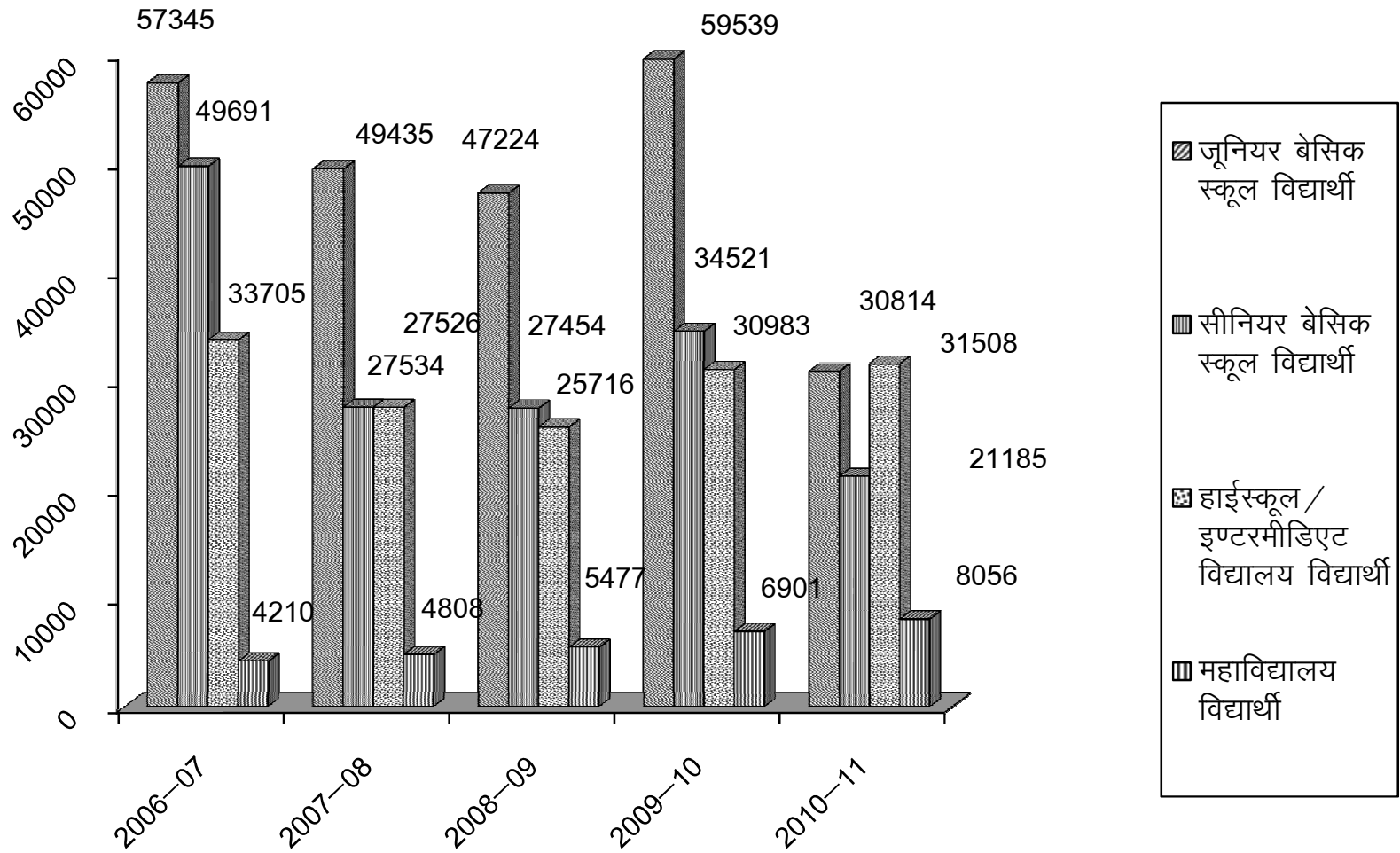

तालिका-39 क्रमशः

39 / 3

वर्ष / विकासखण्ड	डिग्री कक्षा में				स्नातकोत्तर कक्षा में			
	छात्र		छात्रायें		छात्र		छात्रायें	
	कुल	अनु0जाति / जनजाति	कुल	अनु0जाति/ जनजाति	कुल	अनु0जाति/ जनजाति	कुल	अनु0जाति/ जनजाति
1	14	15	16	17	18	19	20	21
2008-09	2609	751	2329	426	218	36	321	61
2009-10	2382	684	2392	471	348	135	408	81
2010-11	2312	2530	5122	5049	258	109	364	111
<b>विकासखण्डवार 2010-11</b>								
जोशीमठ	--	--	--	--	--	--	--	--
कर्णप्रयाग	--	--	--	--	--	--	--	--
दशोली	--	--	--	--	--	--	--	--
घाट	--	--	--	--	--	--	--	--
नारायणबगड	--	--	--	--	--	--	--	--
गैरसैण	77	17	160	43	--	--	--	--
थराली	163	37	231	37	--	--	--	--
देवाल	--	--	--	--	--	--	--	--
पोखरी	167	22	128	10	--	--	--	--
योग ग्रामीण	407	76	519	90	--	--	--	--
नगरीय	1905	2454	4603	4959	258	109	364	111
योग जनपद	2312	2530	5122	5049	258	109	364	111

तालिका-40

जनपद में विकासखण्डवार मान्यता प्राप्त शिक्षा संस्थाओं में शिक्षक संख्या

वर्ष / विकासखण्ड	जूनियर बेसिक स्कू0		सीनियर बेसिक स्कू0		हायर सेकेण्ड्री स्कू0	
	कुल	स्त्रियां	कुल	स्त्रियां	कुल	स्त्रियां
1	2	3	4	5	6	7
2008-09	1839	1178	1580	158	1765	111
2009-10	1861	1198	1158	154	1955	115
2010-11	2377	1280	1080	186	2136	332
<b>विकासखण्डवार 2010-11</b>						
जोशीमठ	216	152	102	16	134	22
कर्णप्रयाग	306	210	102	8	341	35
दशोली	306	233	78	14	247	36
घाट	207	77	83	9	101	13
नारायणबगड	188	80	62	8	202	23
गैरसैण	346	168	152	23	322	46
थराली	206	110	125	18	198	29
देवाल	166	50	96	12	91	11
पोखरी	240	112	167	20	185	29
योग ग्रामीण	2181	1192	967	128	1821	244
नगरीय	196	88	113	58	315	88
योग जनपद	2377	1280	1080	186	2136	332

तालिका-40 क्रमशः

40 / 2

वर्ष / विकासखण्ड	महाविद्यालय		स्नातकोत्तर महाविद्यालय	
	कुल	स्त्रियां	कुल	स्त्रियां
1	2	3	4	5
2008-09	32	4	65	13
2009-10	20	4	57	11
2010-11	24	7	56	11
<b>विकासखण्डवार 2010-11</b>				
जोशीमठ	--	--	--	--
कर्णप्रयाग	--	--	--	--
दशोली	--	--	--	--
घाट	--	--	--	--
नारायणबगड	--	--	--	--
गैरसैण	7	6	--	--
थराली	10	1	--	--
देवाल	--	--	--	--
पोखरी	7	--	--	--
योग ग्रामीण	24	7	--	--
नगरीय	0	--	56	11
योग जनपद	24	7	56	11

तालिका-41

जनपद मे प्राविधिक शिक्षण संस्थान, औद्योगिक प्रशिक्षण संस्थान, शिक्षक प्रशिक्षण संस्थान तथा उनमें भर्ती

वर्ष / विकासखण्ड	प्राविधिक शिक्षण संस्थान (पॉलिटेक्निक)			औद्योगिक प्रशिक्षण संस्थान			शिक्षण प्रशिक्षण संस्थान		
	संख्या	सीटों की सं०	भर्ती	संख्या	सीटों की सं०	भर्ती	संख्या	सीटों की सं०	भर्ती
1	2	3	4	5	6	7	8	9	10
2008-09	2	200	180	8	260	129	1	36	0
2009-10	2	200	180	8	448	353	1	13	13
2010-11	2	463	184	8	240	234	1	200	--
<b>विकासखण्डवार 2010-11</b>									
जोशीमठ	--	--	--	1	36	34	--	--	--
कर्णप्रयाग	--	--	--	--	--	--	--	--	--
दशोली	--	--	--	--	--	--	--	--	--
घाट	--	--	--	1	16	21	--	--	--
नारायणबगड	--	--	--	1	--	--	--	--	--
गैरसैण	--	--	--	1	16	14	--	--	--
थराली	--	--	--	--	--	--	--	--	--
देवाल	--	--	--	1	16	17	--	--	--
पोखरी	--	--	--	1	40	36	--	--	--
योग ग्रामीण	--	--	--	6	124	122	--	--	--
नगरीय	2	463	184	2	116	112	1	200	--
योग जनपद	2	463	184	8	240	234	1	200	--

नोट :- गत वर्ष के सापेक्ष सीटों की संख्या में वृद्धि हुई है।

तालिका-42

जनपद में समाज शिक्षा तथा महिला एवं बाल कल्याण

क्र०सं०	मद		2008-09	2009-10	2010-11
1	2		3	4	5
1	अनौपचारिक शिक्षा केन्द्रों की		--	--	--
2	बालवाडी आंगनवाडी केन्द्रों		489	586	586
3	युवा संगठनों की संख्या		552	552	128
4	महिला मंगल दलों की संख्या		552	552	207

VIII-सार्वजनिक स्वास्थ्य एवं परिवार कल्याण

तालिका-43

जनपद में एलोपैथिक चिकित्सालय एवं औषधालय (संख्या)

क्र०सं०	मद		2008-09	2009-10	2010-11
1	2		4	5	5
1	राजकीय सार्वजनिक		41	43	43
2	<b>राजकीय विशेष</b>				
2.1	क्षय		1	1	1
2.2	कुष्ठ		--	--	--
2.3	संक्रामक रोग		--	--	--
3	स्थानीय निकाय		--	--	--
4	सहायता प्राप्त निजी		1	1	1
5	असहायता प्राप्त निजी		--	--	--
6	आर्थिक सहायता प्राप्त		--	--	--
योग			43	45	45

तालिका-44

जनपद में विकासखण्डवार एलोपैथिक चिकित्सा सेवा

वर्ष / विकासखण्ड	एलोपैथिक चिकित्सालय / औषधालय संख्या	प्राथमिक स्वास्थ्य केन्द्र संख्या	समस्त उपलब्ध शैय्याओं की संख्या	समस्त में कर्मचारी		
				डॉक्टर	पैरा मेडिकल	अन्य
1	2	3	4	5	6	7
2008-09	27	11	468	58	352	78
2009-10	27	13	482	58	382	88
2010-11	27	13	426	43	145	345
<b>विकासखण्डवार</b>						
जोशीमठ	5	1	24	1	11	32
कर्णप्रयाग	4	1	20	--	12	27
दशोली	1	1	8	2	7	22
घाट	3	2	20	2	6	23
नारायणबगड	--	2	8	--	8	24
गैरसैण	2	2	46	4	19	36
थराली	4	1	50	3	14	37
देवाल	2	1	12	2	5	17
पोखरी	1	--	34	1	13	28
योग ग्रामीण	22	11	222	15	95	246
नगरीय	5	2	204	28	50	99
योग जनपद	27	13	426	43	145	345

वर्ष 2010-11 में शैय्याओं की संख्या में कमी आयी है।

प्रतिलाख जनसंख्या पर एलोपैथिक चिकित्सालय, औषधालय एवं शैयाओं की संख्या

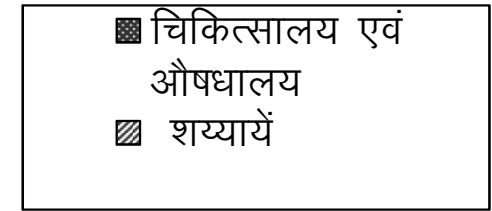
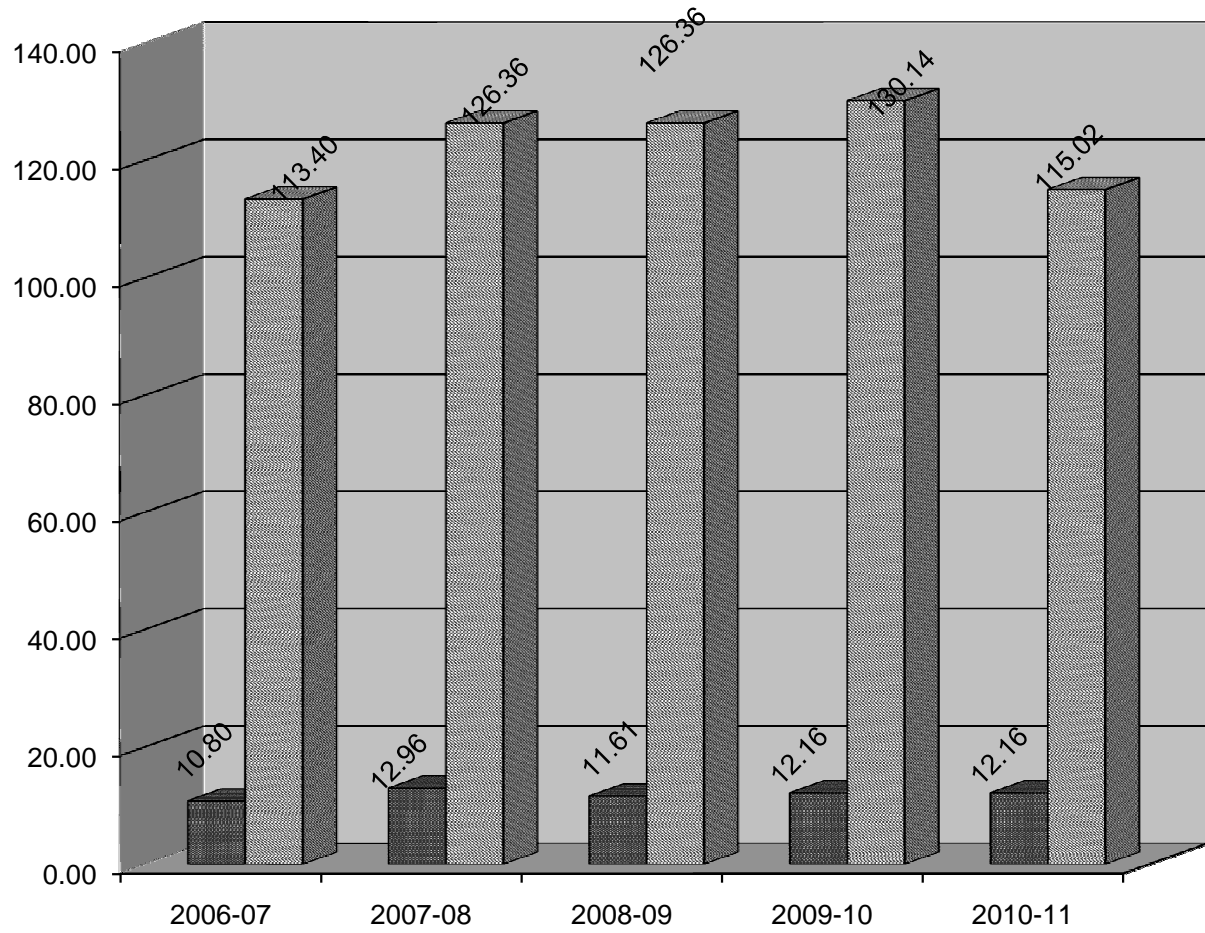

तालिका-45

जनपद में विकासखण्डवार आयुर्वेदिक, यूनानी और होम्योपैथिक चिकित्सा सेवा (संख्या)

वर्ष / विकासखण्ड	आयुर्वेदिक			यूनानी			होम्योपैथिक		
	चिकित्सालय एवं औषधालय	उपलब्ध शैय्याओं की संख्या	डॉक्टरों की संख्या	चिकित्सालय एवं औषधालय	उपलब्ध शैय्याओं की संख्या	डॉक्टरों की संख्या	चिकित्सालय एवं औषधालय	उपलब्ध शैय्याओं की संख्या	डॉक्टरों की संख्या
1	2	3	4	5	6	7	8	9	10
2008-09	61	236	30	--	--	--	7	--	5
2009-10	61	236	26	--	--	--	8	4	5
2010-11	61	236	30	--	--	--	8	4	8
<b>विकासखण्डवार 2010-11</b>									
जोशीमठ	8	28	3	--	--	--	1	--	1
कर्णप्रयाग	9	36	4	--	--	--	--	--	--
दशोली	7	28	8	--	--	--	1	4	1
घाट	6	24	4	--	--	--	1	--	1
नारायणबगड	8	32	1	--	--	--	--	--	--
गैरसैण	8	32	3	--	--	--	1	--	1
थराली	2	8	1	--	--	--	1	--	1
देवाल	5	20	1	--	--	--	--	--	--
पोखरी	5	20	2	--	--	--	--	--	--
योग ग्रामीण	58	228	27	--	--	--	5	4	5
नगरीय	3	8	3	--	--	--	3	--	3
योग जनपद	61	236	30	--	--	--	8	4	8

तालिका-46

जनपद में विकासखण्डवार सामुदायिक स्वास्थ्य केन्द्र तथा परिवार एवं मातृ शिशु कल्याण केन्द्र/उपकेन्द्र

वर्ष / विकासखण्ड	सामुदायिक स्वास्थ्य केन्द्र संख्या	परिवार एवं मातृशिशु कल्याण केन्द्र	परिवार एवं मातृशिशु कल्याण उपकेन्द्र
1	2	3	4
2008-09	5	7	104
2009-10	5	7	104
2010-11	5	7	110
<b>विकासखण्डवार 2010-11</b>			
जोशीमठ	--	--	16
कर्णप्रयाग	--	--	17
दशोली	--	--	14
घाट	--	1	10
नारायणबगड	--	1	10
गैरसैण	1	1	16
थराली	1	1	9
देवाल	--	--	7
पोखरी	1	1	11
योग ग्रामीण	3	5	110
नगरीय	2	2	--
योग जनपद	5	7	110



**IX-विद्युत**

**तालिका-47**

**जनपद में विभिन्न कार्यों में विद्युत उपभोग (हजार किलोवाट घण्टा)**

क्र०सं०	मद	2008-09	2009-10	2010-11
1	2	4	5	6
1	घरेलू प्रकाश एवं लघु विद्युत शक्ति	23200	28617	35026
2	वाणिज्यिक प्रकाश एवं लघु विद्युत शक्ति	21479	28210	37058
3	औद्योगिक विद्युत शक्ति	559	426	546
4	सार्वजनिक प्रकाश व्यवस्था	458	458	458
5	रेल / टेक्शन	--	--	--
6	कृषि विद्युत शक्ति	1200	1356	1491
7	सार्वजनिक जलकल एवं मल प्रवाहर उर्ध्वन व्यवस्था / अन्य	--	--	--
	योग	46896	59067	74579

**तालिका-48**

**जनपद में विकास खण्डवार विद्युतीकरण ग्राम, नगर एवं अनुसूचित जाति बस्तियां**

वर्ष / विकासखण्ड	विद्युतीकृत ग्राम	विद्युतीकरण अनु०जाति बस्तियों की संख्या	विद्युतीकरण असेवित अनु०जाति बस्तियों की संख्या	उर्जीकृत / निजी नलकूप / पम्प सेटों की संख्या
1	2	3	4	5
2008-09	1142	855	275	--
2009-10	1142	855	275	--
2010-11	1142	855	275	--
<b>विकासखण्डवार 2010-11</b>				
जोशीमठ	91	47	38	--
कर्णप्रयाग	200	171	21	--
दशोली	110	94	14	--
घाट	88	53	35	--
नारायणबगड	143	110	42	--
गैरसैण	218	138	77	--
थराली	91	88	3	--
देवाल	68	48	22	--
पोखरी	133	106	23	--
योग ग्रामीण	1142	855	275	--
वन	--	--	--	--
नगरीय	--	--	--	--
योग जनपद	1142	855	275	--

### कुल पक्की सड़कों की लम्बाई

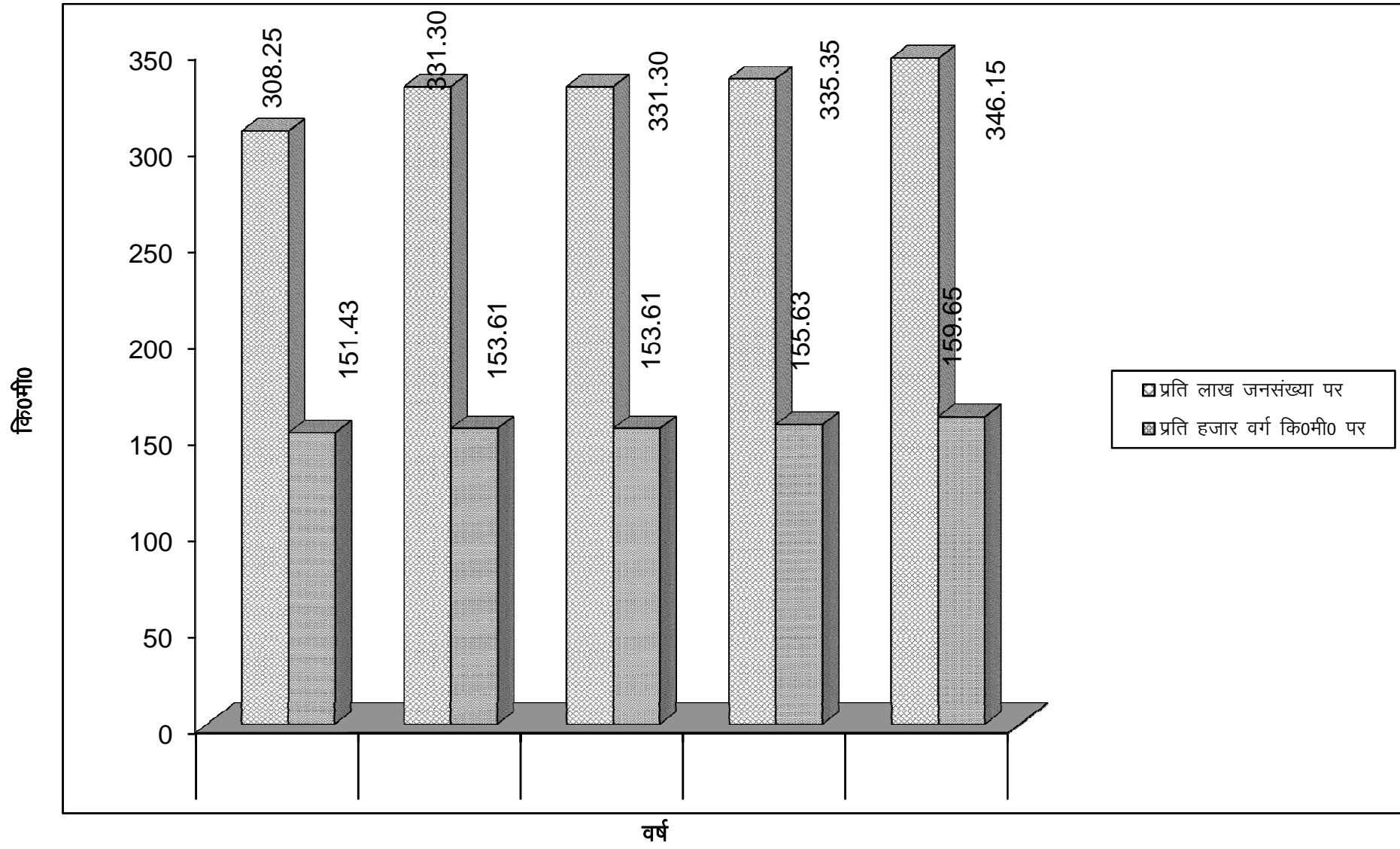

## X-परिवहन एवं संचार

### तालिका-49

जनपद में पक्की सड़कों की लम्बाई (कि०मी०)

क्र०सं०	मद	2008-09	2009-10	2010-11
1	2	3	4	5
1	<b>लोक निर्माण विभाग के अन्तर्गत</b>			
1.1	राष्ट्रीय राजमार्ग	--	--	--
1.2	प्रादेशिक राजमार्ग	57	57	210
1.3	मुख्य जिला सड़कें	--	--	194
1.4	अन्य जिला तथा ग्रामीण सड़कें	822	837	530
	<b>योग</b>	879	894	934
2	<b>स्थानीय निकायों के अन्तर्गत</b>			
2.1	जिला पंचायत	10	10	10
2.2	नगर निगम/न०पा०परि०/नगर पंचायत/केण्ट	10	10	10
	<b>योग</b>	20	20	20
3	<b>अन्य विभागों के अन्तर्गत</b>			
3.1	सिंचाई विभाग	--	--	--
3.2	गन्ना विभाग	--	--	--
3.3	वन विभाग	1	1	1
3.4	डी०जी०बी०आर०(कि०मी०)	314	314	314
3.5	अन्य विभाग	13	13	13
	<b>योग</b>	328	328	328
	<b>योग</b>	1227	1242	1282

### तालिका-50

जनपद में विकासखण्डवार पक्की सड़कों की लम्बाई (कि०मी०)

वर्ष/ विकासखण्ड	पक्की सड़कों की लम्बाई		सब ऋतु योग्य सड़कों से जुड़े		
	कुल	लो०नि०वि०	1000 से कम वाले ग्राम	1000 से 1499 वाले ग्राम	1500 से अधिक वाले ग्राम
1	2	3	4	5	6
2008-09	1227	879	439	24	3
2009-10	1242	894	453	27	3
2010-11	1282	934	558	27	3
<b>विकासखण्डवार 2010-11</b>					
जोशीमठ	221	45	35	3	--
कर्णप्रयाग	219	172	107	--	--
दशोली	163	136	53	7	--
घाट	113	113	37	4	--
नारायणबगड	44	29	67	1	2
गैरसैण	192	192	120	4	1
थराली	76	52	51	3	--
देवाल	64	63	45	4	--
पोखरी	106	97	43	1	--
योग ग्रामीण	1198	899	558	27	3
नगरीय	84	35	--	--	--
योग जनपद	1282	934	558	27	3

तालिका-51

जनपद में विकासखण्डवार यातायात एवं संचार सेवायें (संख्या )

वर्ष / विकासखण्ड	डाकघर	तारघर / टेलीग्राफ / टेलीप्रिंटर	पी0सी0ओ0	टेलीफोन	रेलवे स्टेशन / हाल्ट	बस, टैक्सी, टैम्पो स्टेशन / स्टाप
1	2	3	4	5	6	7
2008-09	266	3	536	17007	--	239
2009-10	265	3	506	12452	--	239
2010-11	265	3	475	11507	--	239
<b>विकासखण्डवार 2010-11</b>						
जोशीमठ	39	--	68	1301	--	15
कर्णप्रयाग	44	--	71	1230	--	53
दशोली	25	--	78	3224	--	36
घाट	25	--	11	229	--	10
नारायणबगड	22	--	10	179	--	23
गैरसैण	33	--	39	578	--	46
थराली	19	--	20	594	--	18
देवाल	20	--	6	103	--	12
पोखरी	27	--	5	144	--	18
योग ग्रामीण	254	--	308	7582	--	231
नगरीय	11	3	167	3925	--	8
योग जनपद	265	3	475	11507	--	239

**XI-संस्थागत वित्त**

तालिका-52

जनपद में विकासखण्डवार अनुसूचित व्यवसायिक बैंक तथा ग्रामीण बैंक शाखाओं की संख्या

वर्ष / विकासखण्ड	राष्ट्रीयकृत बैंक शाखायें	क्षेत्रीय ग्रामीण बैंक शाखायें	अन्य गैर राष्ट्रीयकृत बैंक शाखायें
1	2	3	4
2008-09	31	21	2
2009-10	32	28	2
2010-11	34	30	2
<b>विकासखण्डवार 2010-11</b>			
जोशीमठ	1	2	--
कर्णप्रयाग	2	1	--
दशोली	3	4	--
घाट	1	1	--
नारायणबगड	2	3	--
गैरसैण	3	2	--
थराली	2	1	--
देवाल	1	2	--
पोखरी	1	3	--
योग ग्रामीण	16	19	0
नगरीय	18	11	2
योग जनपद	34	30	2

तालिका-53

जनपद में व्यवसायिक बैंकों में जमा धनराशि एवं ऋण वितरण (हजार ` )

क्र०सं०	मद	2008-09	2009-10	2010-11
1	2	3	4	5
1	जमा धनराशि	7864200	5980800	6904800
2	कुल ऋण वितरण	2185600	1700100	1964200
3	जमा धनराशि में ऋण वितरण का प्रतिशत	27.79	28.42	28.45
4	<b>प्राथमिकता क्षेत्र में ऋण वितरण</b>			
4.1	कृषि तथा कृषि सम्बन्धित कार्य	751300	161432	3012110
4.2	लघु उद्योग	50600	202018	3002020
4.3	अन्य	588100	1311418	11320230
	योग (4.1-4.3)	1390000	1674868	17334360

**XII-जल सम्पूर्ति**

तालिका-54

जनपद में विकासखण्डवार ग्रामों में पेयजल सुविधा की स्थिति

वर्ष / विकासखण्ड	नल / हैण्डपम्प इण्डिया मार्क-2 लगाकर जल सम्पूर्ति के अन्तर्गत ग्रामों की संख्या			सामान्य प्रयोग में लाये जा रहे स्रोतों के अनुसार ग्रामों की संख्या		
	पूर्णतः आच्छादित	आंशिक आच्छादित	लाभान्वित जनसंख्या	कुआँ	हैण्डपम्प	नल हैण्डपम्प / इण्डिया मार्क-2 द्वारा पेयजल सुविधा
1	2	3	4	5	6	7
2008-09	1154	--	345543	--	--	1154
2009-10	1154	--	345543	--	--	1154
2010-11	1154	--	345543	--	--	1154
<b>विकासखण्डवार 2010-11</b>						
जोशीमठ	92	--	26587	--	--	92
कर्णप्रयाग	205	--	43765	--	--	205
दशोली	111	--	42257	--	--	111
घाट	88	--	35737	--	--	88
नारायणबगड	146	--	34825	--	--	146
गैरसैण	218	--	64347	--	--	218
थराली	90	--	35918	--	--	90
देवाल	71	--	24523	--	--	71
पोखरी	133	--	37584	--	--	133
योग ग्रामीण	1154	--	345543	--	--	1154
नगरीय	--	--	--	--	--	--
योग जनपद	1154	--	345543	--	--	1154

तालिका-54 क्रमशः

54 / 2

वर्ष / विकासखण्ड	सामान्य प्रयोग में लाये जा रहे स्रोतों के अनुसार ग्रामों की संख्या			नल / हैण्डपम्प इण्डिया मार्क-2 द्वारा पेयजल पूर्ति से असेवित अनु0जा0 बस्तियों की संख्या	पेयजल सुविधा हेतु अभावग्रस्त ग्रामों की संख्या (जल निगम से )
	डिग्गी	अन्य	योग		
1	8	9	10	11	12
2008-09	--	--	1154	--	--
2009-10	--	--	1154	--	--
2010-11	--	---	1154	--	--
<b>विकासखण्डवार 2010-11</b>					
जोशीमठ	--	---	92	--	--
कर्णप्रयाग	--	--	205	--	--
दशोली	--	---	111	--	--
घाट	--	--	88	--	--
नारायणबगड	--	--	146	--	--
गैरसैण	--	---	218	--	--
थराली	--	---	90	--	--
देवाल	--	---	71	--	--
पोखरी	--	--	133	--	--
योग ग्रामीण	--	---	1154	--	--
नगरीय	--	--	--	--	--
योग जनपद	--	---	1154	--	--

नोट:- स्तम्भ 4 में विकासखण्डवार लाभान्वित जनसंख्या वर्ष 2005-06 की अनुमानित अंकित की गई है।

**XIII-पंचायतराज**

तालिका-55

जनपद में विकासखण्डवार ग्राम पंचायत, ग्रामसभा एवं पंचायत घर

वर्ष / विकासखण्ड	न्याय पंचायत की संख्या	ग्राम पंचायत की संख्या	पंचायत घर संख्या
1	2	3	4
2008-09	39	601	400
2009-10	39	601	454
2010-11	39	601	451
<b>विकासखण्डवार 2010-11</b>			
जोशीमठ	5	52	44
कर्णप्रयाग	6	94	72
दशोली	4	65	48
घाट	4	52	44
नारायणबगड	4	70	46
गैरसैण	6	95	53
थराली	2	53	42
देवाल	3	44	39
पोखरी	5	76	63
योग ग्रामीण	39	601	451
नगरीय	--	--	--
योग जनपद	39	601	451

**तालिका-56**  
**ग्राम पंचायत की आय**

क्र०सं०	मद	आय (₹ में)		
		2008-09	2009-10	2010-11
1	2	3	4	5
1	<b>ग्राम पंचायत की आय</b>			
1.1	करों से	146000	146000	146000
1.2	राज्य सरकार के अनुदान से	276342400	22500000	1060000
1.3	क्षेत्र पंचायत/जिला पंचायत के विशिष्ट कार्यक्रमों के लिये प्राप्त धनराशि	22500000	115941000	27000000
1.4	निर्माण की गई सम्पत्ति से	52000	54000	53000
1.5	अन्य स्रोतों से	10700000	111500000	1646000
	योग	309740400	250141000	29905000

**XIV-भाव**

**तालिका-57**

**जनपद में माहवार ग्रामीण फुटकर भाव वर्ष - 2011**

जनपद में माहवार ग्रामीण फुटकर भाव वर्ष 2011 वर्ष/माह	गेहूँ (प्रति किग्रा०)	चावल (प्रति किग्रा०)	मक्का (प्रति किग्रा०)	ज्वार (प्रति किग्रा०)	बाजरा (प्रति किग्रा०)	अरहर (प्रति किग्रा०)	चना (प्रति किग्रा०)
1	2	3	4	5	6	7	8
जनवरी	15.50	20.22	--	--	--	72.22	39.33
फरवरी	15.50	19.78	--	--	--	72.33	41.33
मार्च	15.50	19.56	--	--	--	71.89	40.00
अप्रैल	15.50	20.22	--	--	--	73.11	41.33
मई	15.50	20.22	--	--	--	71.88	40.33
जून	13.50	20.43	--	--	--	72.14	37.86
जुलाई	15.50	19.55	--	--	--	73.55	37.88
अगस्त	15.00	19.89	--	--	--	73.56	38.44
सितम्बर	15.00	19.44	--	--	--	74.56	39.67
अक्टूबर	15.00	20.11	--	--	--	72.89	39.11
नवम्बर	15.00	20.11	--	--	--	74.33	41.67
दिसम्बर	14.00	20.22	--	--	--	73.78	40.33
वार्षिक औसत	15.04	19.98	0.00	0.00	0.00	73.02	39.77

तालिका-57 क्रमशः

57 / 2

वर्ष / माह	मूँग (प्रति किग्रा०)	उर्द (प्रति किग्रा०)	गुड़ (प्रति किग्रा०)	चीनी (प्रति किग्रा०)	प्याज (प्रति किग्रा०)	आलू (प्रति किग्रा०)	दूध (प्रति किग्रा०)
1	9	10	11	12	13	14	15
जनवरी	77.50	65.16	40.00	32.67	28.33	11.67	24.17
फरवरी	77.56	64.67	30.71	34.89	33.56	12.00	24.44
मार्च	78.22	64.33	31.14	34.44	23.11	9.00	24.44
अप्रैल	74.11	64.67	34.40	34.11	20.22	9.22	24.56
मई	75.33	61.32	26.40	34.00	16.00	10.22	25.55
जून	73.71	62.43	32.71	34.71	16.71	10.29	24.14
जलाई	69.67	63.11	34.33	33.56	15.89	10.44	25.00
अगस्त	72.00	65.22	34.00	33.56	16.22	11.78	25.22
सितम्बर	74.56	62.22	33.00	33.78	21.33	12.33	25.11
अक्टूबर	75.22	63.11	32.71	34.11	27.33	14.22	27.00
नवम्बर	75.44	60.22	36.56	34.56	23.78	13.22	27.22
दिसम्बर	72.38	63.25	36.50	35.25	21.88	13.00	27.88
वार्षिक औसत	74.64	63.31	33.54	34.14	22.03	11.45	25.39

तालिका-57 क्रमशः

57 / 3

वर्ष / माह	देशी घी (प्रति किग्रा०)	सरसों का तेल (प्रति किग्रा०)	वनस्पति घी (प्रति किग्रा०)	माँस बकरा (प्रति किग्रा०)	अण्डा (प्रत्येक)	जलाने की लकड़ी (प्रति कुन्तल)
1	16	17	18	19	20	21
जनवरी	286.67	72.67	61.25	188.89	4.33	190.00
फरवरी	286.67	75.00	67.20	188.89	3.94	190.00
मार्च	292.22	78.67	67.60	188.89	3.61	190.00
अप्रैल	297.78	79.44	65.60	191.11	3.61	190.00
मई	293.33	74.44	70.75	197.77	3.64	190.00
जून	297.22	74.44	95.00	202.22	3.33	190.00
जलाई	300.00	75.44	70.00	202.22	3.44	190.00
अगस्त	306.11	79.00	70.00	202.22	3.52	190.00
सितम्बर	306.67	79.78	72.14	203.33	3.89	190.00
अक्टूबर	317.78	79.22	72.86	208.33	3.94	190.00
नवम्बर	317.78	81.11	72.86	212.78	4.17	190.00
दिसम्बर	322.50	80.38	73.67	211.25	4.19	190.00
वार्षिक औसत	302.06	77.47	71.58	199.83	3.80	190.00



## जनपद में माहवार जिला केन्द्र के नगरीय फुटकर भाव वर्ष 2011

वर्ष / माह	गेहूँ (प्रति किग्रा०)	चना (प्रति किग्रा०)	चावल (प्रति किग्रा०)	अरहर (प्रति किग्रा०)	मूंग (प्रति किग्रा०)	उरद (प्रति किग्रा०)
1	2	3	4	5	6	7
जनवरी	16.00	34.00	16.00	65.00	70.00	60.00
फरवरी	16.00	34.00	16.00	65.00	70.00	60.00
मार्च	16.00	34.00	16.00	65.00	70.00	85.00
अप्रैल	16.00	34.00	22.00	65.00	70.00	60.00
मई	16.00	34.00	22.00	65.00	70.00	60.00
जून	16.00	34.00	22.00	65.00	70.00	60.00
जुलाई	16.00	34.00	22.00	65.00	70.00	60.00
अगस्त	16.00	36.00	22.00	65.00	70.00	60.00
सितम्बर	15.00	40.00	22.00	65.00	70.00	65.00
अक्टूबर	16.00	52.00	20.00	65.00	70.00	65.00
नवम्बर	16.00	55.00	24.00	65.00	70.00	65.00
दिसम्बर	19.00	55.00	22.00	65.00	70.00	65.00
वार्षिक औसत	16.17	39.67	20.50	65.00	70.00	63.75

58 / 2

## तालिका-58 क्रमशः

वर्ष / माह	प्याज (प्रति किग्रा०)	आलू (प्रति किग्रा०)	सरसों का तेल (प्रति किग्रा०)	माँस (प्रति किग्रा०)	मछली (प्रति किग्रा०)	अण्डा (प्रत्येक)
1	8	9	10	11	12	13
जनवरी	60.00	10.00	75.00	200.00	--	4.00
फरवरी	30.00	10.00	75.00	200.00	--	4.00
मार्च	20.00	10.00	75.00	200.00	--	4.00
अप्रैल	15.00	10.00	75.00	200.00	--	4.00
मई	15.00	10.00	75.00	220.00	--	3.50
जून	15.00	10.00	75.00	220.00	--	3.00
जुलाई	15.00	10.00	75.00	220.00	--	3.00
अगस्त	20.00	10.00	77.00	220.00	--	3.00
सितम्बर	20.00	10.00	77.00	220.00	--	3.00
अक्टूबर	30.00	15.00	80.00	220.00	--	4.00
नवम्बर	25.00	10.00	84.00	220.00	--	4.00
दिसम्बर	25.00	15.00	85.00	220.00	--	4.00
वार्षिक औसत	24.17	10.83	77.33	213.33	--	3.63

## तालिका-58 क्रमशः

वर्ष / माह	गुड़ (प्रति किग्रा०)	चीनी (प्रति किग्रा०)	लकड़ी (प्रति कुन्तल)	वनस्पति घी (प्रति किग्रा०)	दूध (प्रति किग्रा०)
1	14	15	16	17	18
जनवरी	26.00	34.00	--	60.00	25.00
फरवरी	26.00	33.00	--	60.00	25.00
मार्च	26.00	32.00	--	60.00	25.00
अप्रैल	26.00	33.00	--	60.00	25.00
मई	32.00	33.00	--	70.00	25.00
जून	32.00	33.00	--	70.00	30.00
जुलाई	32.00	33.00	--	70.00	30.00
अगस्त	32.00	33.00	--	70.00	30.00
सितम्बर	32.00	34.00	--	70.00	30.00
अक्टूबर	32.00	34.00	--	70.00	30.00
नवम्बर	32.00	34.00	--	70.00	30.00
दिसम्बर	36.00	37.00	--	70.00	30.00
वार्षिक औसत	30.33	33.58	--	66.67	27.92

**XV-विविध**

तालिका-59

31 मार्च 2011 की स्थिति के अनुसार कर्मचारियों की संख्या

क्रमांक	कर्मचारी श्रेणी	कर्मचारियों की कुल संख्या			
		नियमित	अंशकालिक	कन्टिजेन्सी / संविदा	योग
1	2	3	4	5	6
1	प्रथम श्रेणी (शिक्षकों सहित)	80	0	35	115
2	द्वितीय श्रेणी (शिक्षकों सहित)	237	2	53	292
3	तृतीय श्रेणी (शिक्षकों सहित)	9159	8	861	10028
4	चतुर्थ श्रेणी	2760	439	292	3491
	<b>योग</b>	<b>12236</b>	<b>449</b>	<b>1241</b>	<b>13926</b>
5	केवल शिक्षक / शिक्षिकाएँ	4204	5	358	4567

## तालिका-60

जनपद में सेवायोजन कार्यालय द्वारा किया गया कार्य

क्र० सं०	मद	2008-09	2009-10	2010-11
1	2	3	4	5
1	सेवायोजन कार्यालयों की संख्या	1	1	1
2	जीवित पंजिका पर अभ्यर्थियों की संख्या	25674	22454	27811
3	वर्ष में पंजीकृत अभ्यर्थियों की संख्या	9311	6298	9655
4	सूचित रिक्तियों की संख्या	68	97	81
5	वर्ष में कार्य पर लगाये गये व्यक्तियों की संख्या	72	100	78

**तालिका-61**  
**आर्थिक गणना 2005**

क्र०सं०	मद	ग्रामीण	नगरीय	योग
1	2	3	4	5
1	<b>उद्यमों की संख्या</b>			
1.1	कृषि	1115	97	1212
1.2	अकृषि	11282	3441	14723
1.3	योग	12397	3538	15935
2	संस्थानों की संख्या जिनमें सामान्यतया भाड़े पर व्यक्ति कार्यरत हैं (कृषि+आकृति)	--	--	--
3	स्वकार्य उद्यमों की संख्या (कृषि+आकृति)	--	--	--
4	<b>उद्यमों में सामान्यतया कार्यरत व्यक्ति (अवैतनिक तथा भाड़े पर कार्यरत)</b>			
4.1	पुरुष	17085	9083	26168
4.2	स्त्री	2662	966	3628
4.3	योग	19747	10049	29796
5	<b>भाड़े पर सामान्यतया कार्यरत व्यक्ति</b>			
5.1	पुरुष	6424	6015	12439
5.2	स्त्री	1614	697	2311
5.3	योग	8038	6712	14750

**तालिका-62**

**अनुसूचित जाति एवं जनजाति के छात्रों की छात्रवृत्तियां (संख्या)**

वर्ष / विकासखण्ड	सामान्य शिक्षा के लिये दी गई छात्रवृत्तियां	व्यवसायिक शिक्षा के लिये दी गई छात्रवृत्तियां
1	2	3
2008-09	25371	162
2009-10	22955	171
2010-11	26084	278
<b>विकासखण्डवार 2010-11</b>		
जोशीमठ	2888	--
कर्णप्रयाग	2971	--
दशोली	5593	--
घाट	2634	--
नारायणबगड	2273	--
गैरसैण	2673	--
थराली	2577	--
देवाल	1685	--
पोखरी	2512	--
योग ग्रामीण	25806	--
नगरीय	278	278
योग जनपद	26084	278

## XVI—नगरीय क्षेत्र में उपलब्ध सुविधायें

### तालिका—63

जनपद के नगरीय क्षेत्रों में उपलब्ध सुविधाओं की संख्या वर्ष 2007 नगर का नाम एवं वर्ग न0नि0 / न0पा0प0 / न0पं0 / कैण्टो0बो0 / सेन्सस टाउन	सम्बन्धित तहसील	भौगोलिक क्षेत्रफल (वर्ग कि0मी0 2001)	जनसंख्या 2001 जनगणना के अनुसार			अनु0जा0 / जन जा0 संख्या (2001)
			कुल	पुरुष	स्त्री	
1	2	3	4	5	6	7
जोशीमठ न0पा0	जोशीमठ	11.94	13204	7995	5209	2884
कर्णप्रयाग न0पं0	कर्णप्रयाग	25	6977	3907	3070	1411
गौचर न0पं0	कर्णप्रयाग	15	7303	4221	3082	1711
बद्रीनाथ न0पं0	जोशीमठ	3.13	1682	1224	458	83
नन्दप्रयाग न0पं0	चमोली	2.16	1704	1062	642	666
चमोली—गोपेश्वर न0पा0	चमोली	15.02	19833	11139	8694	4523
योग		72.25	50703	29548	21155	11278

### तालिका—63 क्रमशः

63 / 2

नगर का नाम एवं वर्ग न0नि0 / न0पा0प0 / न0पं0 कैण्टो0बो0 / सेन्सस टाउन	सम्बन्धित तहसील	साक्षरता का प्रतिशत (2001)	पुलिस स्टेशन	सस्ते गल्ले की दुकानों की संख्या	शीत गोदाम (संख्या)
1	2	8	9	10	11
जोशीमठ न0पा0	जोशीमठ	85.62	1	7	--
कर्णप्रयाग न0पं0	कर्णप्रयाग	85.43	1	10	--
गौचर न0पं0	कर्णप्रयाग	89.33	--	7	--
बद्रीनाथ न0पं0	जोशीमठ	94.47	1	8	--
नन्दप्रयाग न0पं0	चमोली	75.65	--	8	--
चमोली—गोपेश्वर न0पा0	चमोली	89.39	2	11	--
योग		87.58	5	51	--

### तालिका—63 क्रमशः

63 / 3

नगर का नाम एवं वर्ग न0नि0 / न0पा0प0 / न0पं0 कैण्टो0बो0 / सेन्सस टाउन	सम्बन्धित तहसील	बीज गोदाम / उर्वरक भण्डार	कृषि सेवा केन्द्र	पशु चिकित्सालय एवं पशु पालन केन्द्र (संख्या)	कृत्रिम गर्भाधान केन्द्र / उपकेन्द्र
1	2	12	13	14	15
जोशीमठ न0पा0	जोशीमठ	1	--	1	2
कर्णप्रयाग न0पं0	कर्णप्रयाग	--	--	2	1
गौचर न0पं0	कर्णप्रयाग	---	--	1	1
बद्रीनाथ न0पं0	जोशीमठ	--	--	--	--
नन्दप्रयाग न0पं0	चमोली	--	--	1	1
चमोली—गोपेश्वर न0पा0	चमोली	2	--	1	3
योग		3	--	6	8

तालिका-63 क्रमशः

63/4

नगर का नाम एवं वर्ग न०नि० / न०पा०प० / न०पं० कैण्टो०बो० / सेन्सस टाउन	सम्बन्धित तहसील	क्रय / विक्रय सहकारी समितियां	मान्टेसरी / नर्सरी स्कूल (शिक्षा विभाग द्वारा पंजीकृत)	जूनियर बेसिक स्कूल	सीनियर बेसिक स्कूल
1	2	16	17	18	19
जोशीमठ न०पा०	जोशीमठ	--	8	11	5
कर्णप्रयाग न०प०	कर्णप्रयाग	--	6	8	6
गौचर न०प०	कर्णप्रयाग	--	4	4	5
बद्रीनाथ न०प०	जोशीमठ	--	1	--	--
नन्दप्रयाग न०प०	चमोली	--	2	4	1
चमोली-गोपेश्वर न०पा०	चमोली	--	16	20	8
योग		--	37	47	25

नोट :- नगरीय में जूनियर बेसिक स्कूल तथा मान्टेसरी नर्सरी स्कूल सहित 84 नगरीय योग सही है।

तालिका-63 क्रमशः

63/5

नगर का नाम एवं वर्ग न०नि० / न०पा०प० / न०पं० कैण्टो०बो० / सेन्सस टाउन	सम्बन्धित तहसील	हायर सेकेण्डरी स्कूल (बालक)	हायर सेकेण्डरी स्कूल (बालिका)	विश्व विद्यालय / महाविद्यालय	ऐलोपैथिक चिकित्सालय / औषधालय एवं प्रा०स्वा० केन्द्र / सामु / स्वा० केन्द्र	कुल में उपबध् शैय्यायें	आयुर्वेदिक चिकित्सालय / औषधालय
1	2	20	21	22	23	24	25
जोशीमठ न०पा०	जोशीमठ	5	1	1	2	30	--
कर्णप्रयाग न०प०	कर्णप्रयाग	1	1	--	2	30	--
गौचर न०प०	कर्णप्रयाग	4	1	--	2	4	--
बद्रीनाथ न०प०	जोशीमठ	--	--	--	1	10	1
नन्दप्रयाग न०प०	चमोली	1	--	--	--	--	1
चमोली-गोपेश्वर न०पा०	चमोली	6	2	1	2	130	1
योग		17	5	2	9	204	3

तालिका-63 क्रमशः

63/6

नगर का नाम एवं वर्ग न०नि० / न०पा०प० / न०पं० कैण्टो०बो० / सेन्सस टाउन	सम्बन्धित तहसील	यूनानी चिकित्सालय / औषधालय	होम्योपैथिक चिकित्सालय / औषधालय	परिवार एवं मातृ शिशु कल्याण केन्द्र / उपकेन्द्र	स्थानीय निकायों के स्वामित्व में सडकों की लम्बाई (कि०मी०)		राष्ट्रीयकृत बैंक शाखायें
					कुल	पक्की	
1	2	26	27	28	29	30	31
जोशीमठ न०पा०	जोशीमठ	--	1	--	4	4	4
कर्णप्रयाग न०प०	कर्णप्रयाग	--	1	--	4	4	4
गौचर न०प०	कर्णप्रयाग	--	--	--	2	2	1
बद्रीनाथ न०प०	जोशीमठ	--	--	--	1	1	2
नन्दप्रयाग न०प०	चमोली	--	--	1	1	1	1
चमोली-गोपेश्वर न०पा०	चमोली	--	1	1	8	8	6
योग		--	3	2	20	20	18

तालिका-63 क्रमशः

63/7

नगर का नाम एवं वर्ग न0नि0 / न0पा0प0 / न0पं0 कैण्टो0बो0 / सेन्सस टाउन	सम्बन्धित तहसील	गैर राष्ट्रीयकृत बैंक (शाखायें)	ग्रामीण बैंक शाखायें	सहकारी बैंक शाखायें	सहकारी कृषि एवं ग्राम्य विकास बैंक शाखायें	डाकघर	तारघार
1	2	32	33	34	35	36	37
जोशीमठ न0पा0	जोशीमठ	1	3	1	--	2	1
कर्णप्रयाग न0प0	कर्णप्रयाग	1	3	2	--	1	1
गौचर न0प0	कर्णप्रयाग	--	1	1	--	1	--
बद्रीनाथ न0प0	जोशीमठ	--	--	--	--	1	--
नन्दप्रयाग न0प0	चमोली	--	1	1	--	1	--
चमोली-गोपेश्वर न0पा0	चमोली	--	3	3	--	5	1
योग		2	11	8	0	11	3

तालिका-63 क्रमशः

63/8

नगर का नाम एवं वर्ग न0नि0 / न0पा0प0 / न0पं0 कैण्टो0बो0 / सेन्सस टाउन	सम्बन्धित तहसील	पब्लिक कॉल ऑफिस	टेलीफोन सख्या	नल / हेण्डपम्प इडिया मार्क-2 लगाकर पेयजल की सुविधा(हाँ,नही)	विद्युत की उपलब्धता (हाँ,नही)
1	2	38	39	40	41
जोशीमठ न0पा0	जोशीमठ	45	937	हाँ	हाँ
कर्णप्रयाग न0प0	कर्णप्रयाग	38	528	हाँ	हाँ
गौचर न0प0	कर्णप्रयाग	20	280	हाँ	हाँ
बद्रीनाथ न0प0	जोशीमठ	10	112	हाँ	हाँ
नन्दप्रयाग न0प0	चमोली	11	253	हाँ	हाँ
चमोली-गोपेश्वर न0पा0	चमोली	43	1815	हाँ	हाँ
योग		167	3925	हाँ	हाँ

**XVII—विभिन्न सामाजिक सुविधाओं से दूरी के अनुसार ग्रामों का वितरण**  
तालिका-64

जनपद में विकासखण्डवार प्रमुख सुविधा केन्द्रों से दूरी के अनुसार ग्रामों की संख्या

**64.1 जूनियर बेसिक स्कूल**

वर्ष / विकासखण्ड	ग्राम में	1 कि०मी० से कम	1-3 कि०मी०	3-5 कि०मी०	5 कि०मी० से अधिक	कुल
1	2	3	4	5	6	7
1- जोशीमठ	92	--	--	--	--	92
2- कर्णप्रयाग	147	53	3	2	--	205
3-दशोली	111	--	--	--	--	111
4- घाट	88	--	--	--	--	88
5-नारायणबगड	95	21	25	5	--	146
6-गैरसैण	161	28	24	5	--	218
7-थराली	90	--	--	--	--	90
8-देवाल	71	--	--	--	--	71
9-पोखरी	127	--	6	--	--	133
योग जनपद	982	102	58	12	--	1154

**64.2—सीनियर बेसिक स्कूल बालक**

वर्ष / विकासखण्ड	ग्राम में	1 कि०मी० से कम	1-3 कि०मी०	3-5 कि०मी०	5 कि०मी० से अधिक	कुल
1	2	3	4	5	6	7
1- जोशीमठ	26	1	22	14	29	92
2- कर्णप्रयाग	22	36	77	50	20	205
3-दशोली	20	1	32	31	27	111
4- घाट	23	--	29	16	20	88
5-नारायणबगड	16	35	65	20	10	146
6-गैरसैण	41	2	66	24	85	218
7-थराली	32	1	35	7	15	90
8-देवाल	24	--	28	10	9	71
9-पोखरी	42	8	46	19	18	133
योग जनपद	246	84	400	191	233	1154

**64.3—सीनियर बेसिक स्कूल बालिका**

वर्ष / विकासखण्ड	ग्राम में	1 कि०मी० से कम	1-3 कि०मी०	3-5 कि०मी०	5 कि०मी० से अधिक	कुल
1	2	3	4	5	6	7
1- जोशीमठ	2	3	16	26	45	92
2- कर्णप्रयाग	5	35	38	4	123	205
3-दशोली	2	6	10	9	84	111
4- घाट	1	3	12	12	60	88
5-नारायणबगड	4	34	17	46	45	146
6-गैरसैण	3	1	2	6	206	218
7-थराली	2	3	10	5	70	90
8-देवाल	4	5	14	9	39	71
9-पोखरी	1	4	9	3	116	133
योग जनपद	24	94	128	120	788	1154

**64.4—उच्चतर माध्यमिक विद्यालय बालक**

वर्ष / विकासखण्ड	ग्राम में	1 कि०मी० से कम	1-3 कि०मी०	3-5 कि०मी०	5 कि०मी० से अधिक	कुल
1	2	3	4	5	6	7
1- जोशीमठ	14	6	7	17	48	92
2- कर्णप्रयाग	29	43	62	25	46	205
3-दशोली	21	--	17	26	47	111
4- घाट	13	--	18	18	39	88
5-नारायणबगड	19	27	35	27	38	146
6-गैरसैण	30	9	73	34	72	218
7-थराली	18	7	19	11	35	90
8-देवाल	13	2	4	13	39	71
9-पोखरी	20	7	27	18	61	133
योग जनपद	177	101	262	189	425	1154

**64.5—उच्चतर माध्यमिक विद्यालय बालिका**

वर्ष / विकासखण्ड	ग्राम में	1 कि०मी० से कम	1-3 कि०मी०	3-5 कि०मी०	5 कि०मी० से अधिक	कुल
1	2	3	4	5	6	7
1- जोशीमठ	--	1	1	2	88	92
2- कर्णप्रयाग	1	25	19	13	147	205
3-दशोली	--	1	4	6	100	111
4- घाट	1	--	2	5	80	88
5-नारायणबगड	1	31	14	20	80	146
6-गैरसैण	1	2	1	3	211	218
7-थराली	1	1	12	9	67	90
8-देवाल	1	1	2	3	64	71
9-पोखरी	1	3	9	3	117	133
योग जनपद	7	65	64	64	954	1154

**64.6—एलोपैथिक चिकित्सालय / औषधालय / प्राथमिक स्वास्थ्य केन्द्र / सामुदायिक स्वास्थ्य केन्द्र**

वर्ष / विकासखण्ड	ग्राम में	1 कि०मी० से कम	1-3 कि०मी०	3-5 कि०मी०	5 कि०मी० से अधिक	कुल
1	2	3	4	5	6	7
1- जोशीमठ	6	4	9	6	67	92
2- कर्णप्रयाग	5	5	20	10	165	205
3-दशोली	2	--	14	11	84	111
4- घाट	5	3	20	19	41	88
5-नारायणबगड	2	13	26	21	84	146
6-गैरसैण	5	8	30	29	146	218
7-थराली	6	4	16	10	54	90
8-देवाल	3	--	12	13	43	71
9-पोखरी	2	--	10	12	109	133
योग जनपद	36	37	157	131	793	1154



**64.7—आयुर्वेदिक चिकित्सालय / औषधालय**

वर्ष / विकासखण्ड	ग्राम में	1 कि०मी० से कम	1-3 कि०मी०	3-5 कि०मी०	5 कि०मी० से अधिक	कुल
1	2	3	4	5	6	7
1- जोशीमठ	6	--	10	10	66	92
2- कर्णप्रयाग	8	6	43	21	127	205
3-दशोली	10	--	16	22	63	111
4- घाट	6	2	13	5	62	88
5-नारायणबगड	9	13	37	19	68	146
6-गैरसैण	8	5	24	15	166	218
7-थराली	2	2	15	8	63	90
8-देवाल	5	--	8	20	38	71
9-पोखरी	5	7	24	14	83	133
योग जनपद	59	35	190	134	736	1154

**64.8—यूनानी औषधालय**

वर्ष / विकासखण्ड	ग्राम में	1 कि०मी० से कम	1-3 कि०मी०	3-5 कि०मी०	5 कि०मी० से अधिक	कुल
1	2	3	4	5	6	7
1- जोशीमठ	--	--	--	--	92	92
2- कर्णप्रयाग	--	--	--	--	205	205
3-दशोली	--	--	--	--	111	111
4- घाट	--	--	--	--	88	88
5-नारायणबगड	--	--	--	--	146	146
6-गैरसैण	--	--	--	--	218	218
7-थराली	--	--	--	--	90	90
8-देवाल	--	--	--	--	71	71
9-पोखरी	--	--	--	--	133	133
योग जनपद	--	--	--	--	1154	1154

**64.9—होम्योपैथिक चिकित्सालय / औषधालय**

वर्ष / विकासखण्ड	ग्राम में	1 कि०मी० से कम	1-3 कि०मी०	3-5 कि०मी०	5 कि०मी० से अधिक	कुल
1	2	3	4	5	6	7
1- जोशीमठ	1	--	3	3	85	92
2- कर्णप्रयाग	--	--	--	--	205	205
3-दशोली	1	--	--	2	108	111
4- घाट	1	--	--	--	87	88
5-नारायणबगड	--	--	1	2	143	146
6-गैरसैण	1	--	--	0	217	218
7-थराली	1	2	2	2	83	90
8-देवाल	--	--	3	4	64	71
9-पोखरी	--	--	1	--	132	133
योग जनपद	5	2	10	13	1124	1154

**64.10—परिवार कल्याण केन्द्र / उपकेन्द्र**

वर्ष / विकासखण्ड	ग्राम में	1 कि०मी० से कम	1-3 कि०मी०	3-5 कि०मी०	5 कि०मी० से अधिक	कुल
1	2	3	4	5	6	7
1- जोशीमठ	16	2	4	4	66	92
2- कर्णप्रयाग	17	12	47	25	104	205
3-दशोली	14	3	25	29	40	111
4- घाट	11	4	23	16	34	88
5-नारायणबगड	11	19	55	23	38	146
6-गैरसैण	17	15	68	34	84	218
7-थराली	10	--	9	11	60	90
8-देवाल	7	1	8	17	38	71
9-पोखरी	12	11	43	11	56	133
योग जनपद	115	67	282	170	520	1154

**64.11—श्रोत की ग्राम से दूरी**

वर्ष / विकासखण्ड	ग्राम में	1 कि०मी० से कम	1-3 कि०मी०	3-5 कि०मी०	5 कि०मी० से अधिक	कुल
1	2	3	4	5	6	7
1- जोशीमठ	92	--	--	--	--	92
2- कर्णप्रयाग	205	--	--	--	--	205
3-दशोली	111	--	--	--	--	111
4- घाट	88	--	--	--	--	88
5-नारायणबगड	146	--	--	--	--	146
6-गैरसैण	218	--	--	--	--	218
7-थराली	90	--	--	--	--	90
8-देवाल	71	--	--	--	--	71
9-पोखरी	133	--	--	--	--	133
योग जनपद	1154	--	--	--	--	1154

**64.12— पक्की सड़क**

वर्ष / विकासखण्ड	ग्राम में	1 कि०मी० से कम	1-3 कि०मी०	3-5 कि०मी०	5 कि०मी० से अधिक	कुल
1	2	3	4	5	6	7
1- जोशीमठ	38	10	14	13	17	92
2- कर्णप्रयाग	107	9	11	35	43	205
3-दशोली	60	4	9	8	30	111
4- घाट	41	4	10	15	18	88
5-नारायणबगड	70	10	10	15	41	146
6-गैरसैण	125	15	26	29	23	218
7-थराली	54	6	7	15	8	90
8-देवाल	49	4	6	6	6	71
9-पोखरी	44	10	10	28	41	133
योग जनपद	588	72	103	164	227	1154

64.13-रेलवे स्टेशन

वर्ष / विकासखण्ड	ग्राम में	1 कि०मी० से कम	1-3 कि०मी०	3-5 कि०मी०	5 कि०मी० से अधिक	कुल
1	2	3	4	5	6	7
1- जोशीमठ	--	--	--	--	92	92
2- कर्णप्रयाग	--	--	--	--	205	205
3-दशोली	--	--	--	--	111	111
4- घाट	--	--	--	--	88	88
5-नारायणबगड	--	--	--	--	146	146
6-गैरसैण	--	--	--	--	218	218
7-थराली	--	--	--	--	90	90
8-देवाल	--	--	--	--	71	71
9-पोखरी	--	--	--	--	133	133
योग जनपद	--	--	--	--	1154	1154

64.14-बस स्टेशन / स्टाप

वर्ष / विकासखण्ड	ग्राम में	1 कि०मी० से कम	1-3 कि०मी०	3-5 कि०मी०	5 कि०मी० से अधिक	कुल
1	2	3	4	5	6	7
1- जोशीमठ	15	11	29	11	26	92
2- कर्णप्रयाग	53	18	40	16	78	205
3-दशोली	36	9	19	21	26	111
4- घाट	10	4	20	18	36	88
5-नारायणबगड	23	25	42	17	39	146
6-गैरसैण	46	39	51	20	62	218
7-थराली	18	9	14	8	41	90
8-देवाल	12	1	16	12	30	71
9-पोखरी	18	22	32	18	43	133
योग जनपद	231	138	263	141	381	1154

64.15-विकासखण्ड मुख्यालय

वर्ष / विकासखण्ड	ग्राम में	1 कि०मी० से कम	1-3 कि०मी०	3-5 कि०मी०	5 कि०मी० से अधिक	कुल
1	2	3	4	5	6	7
1- जोशीमठ	--	--	--	1	91	92
2- कर्णप्रयाग	--	1	3	6	195	205
3-दशोली	--	--	2	8	101	111
4- घाट	1	1	8	9	69	88
5-नारायणबगड	1	11	12	8	114	146
6-गैरसैण	1	1	10	11	195	218
7-थराली	1	2	7	3	77	90
8-देवाल	1	1	6	12	51	71
9-पोखरी	1	--	10	6	116	133
योग जनपद	6	17	58	64	1009	1154

**64.16—ग्राम पंचायत विकास अधिकारी केन्द्र**

वर्ष / विकासखण्ड	ग्राम में	1 कि०मी० से कम	1-3 कि०मी०	3-5 कि०मी०	5 कि०मी० से अधिक	कुल
1	2	3	4	5	6	7
1- जोशीमठ	52	4	11	9	16	92
2- कर्णप्रयाग	94	18	42	32	19	205
3-दशोली	65	6	15	12	13	111
4- घाट	52	7	10	8	11	88
5-नारायणबगड	70	10	26	20	20	146
6-गैरसैण	95	18	37	32	36	218
7-थराली	53	10	7	6	14	90
8-देवाल	44	3	8	9	7	71
9-पोखरी	76	8	24	15	10	133
योग जनपद	601	84	180	143	146	1154

**64.17—पशु चिकित्सालय / पशुपालन केन्द्र**

वर्ष / विकासखण्ड	ग्राम में	1 कि०मी० से कम	1-3 कि०मी०	3-5 कि०मी०	5 कि०मी० से अधिक	कुल
1	2	3	4	5	6	7
1- जोशीमठ	7	8	11	10	56	92
2- कर्णप्रयाग	10	8	34	18	135	205
3-दशोली	8	8	20	27	48	111
4- घाट	3	4	18	15	48	88
5-नारायणबगड	5	21	31	22	67	146
6-गैरसैण	12	15	42	38	111	218
7-थराली	4	4	15	6	61	90
8-देवाल	5	--	12	12	42	71
9-पोखरी	8	12	26	16	71	133
योग जनपद	62	80	209	164	639	1154

**64.18—कृत्रिम गर्भाधान केन्द्र / उपकेन्द्र**

वर्ष / विकासखण्ड	ग्राम में	1 कि०मी० से कम	1-3 कि०मी०	3-5 कि०मी०	5 कि०मी० से अधिक	कुल
1	2	3	4	5	6	7
1- जोशीमठ	--	--	--	--	92	92
2- कर्णप्रयाग	2	2	12	13	176	205
3-दशोली	3	8	16	19	65	111
4- घाट	1	1	12	16	58	88
5-नारायणबगड	1	2	10	32	101	146
6-गैरसैण	1	3	20	44	150	218
7-थराली	1	--	8	22	59	90
8-देवाल	1	2	8	12	48	71
9-पोखरी	1	2	9	18	103	133
योग जनपद	11	20	95	176	852	1154

**64.19—बीज/उर्वरक/कीटनाशक भण्डार/ग्रामीण गोदाम**

वर्ष/ विकासखण्ड	ग्राम में	1 कि०मी० से कम	1-3 कि०मी०	3-5 कि०मी०	5 कि०मी० से अधिक	कुल
1	2	3	4	5	6	7
1- जोशीमठ	6	3	11	12	60	92
2- कर्णप्रयाग	9	2	7	14	173	205
3-दशोली	5	5	22	22	57	111
4- घाट	4	1	8	14	61	88
5-नारायणबगड	5	8	25	15	93	146
6-गैरसैण	8	2	16	16	176	218
7-थराली	7	2	8	4	69	90
8-देवाल	5	2	9	12	43	71
9-पोखरी	8	1	13	14	97	133
योग जनपद	57	26	119	123	829	1154

**64.20—डाकघर**

वर्ष/ विकासखण्ड	ग्राम में	1 कि०मी० से कम	1-3 कि०मी०	3-5 कि०मी०	5 कि०मी० से अधिक	कुल
1	2	3	4	5	6	7
1- जोशीमठ	39	5	17	10	21	92
2- कर्णप्रयाग	44	29	67	25	40	205
3-दशोली	25	4	25	28	29	111
4- घाट	25	3	35	10	15	88
5-नारायणबगड	22	30	52	17	25	146
6-गैरसैण	33	25	91	35	34	218
7-थराली	19	12	37	5	17	90
8-देवाल	20	2	16	11	22	71
9-पोखरी	27	15	50	16	25	133
योग जनपद	254	125	390	157	228	1154

**64.21—तारघर**

वर्ष/ विकासखण्ड	ग्राम में	1 कि०मी० से कम	1-3 कि०मी०	3-5 कि०मी०	5 कि०मी० से अधिक	कुल
1	2	3	4	5	6	7
1- जोशीमठ	--	--	--	1	91	92
2- कर्णप्रयाग	--	--	--	15	190	205
3-दशोली	--	--	--	1	110	111
4- घाट	--	--	--	--	88	88
5-नारायणबगड	--	--	--	--	146	146
6-गैरसैण	--	--	--	--	218	218
7-थराली	--	--	--	--	90	90
8-देवाल	--	--	--	--	71	71
9-पोखरी	--	--	--	--	133	133
योग जनपद	--	--	--	17	1137	1154

64.22-सार्वजनिक टेलीफोन

वर्ष / विकासखण्ड	ग्राम में	1 कि०मी० से कम	1-3 कि०मी०	3-5 कि०मी०	5 कि०मी० से अधिक	कुल
1	2	3	4	5	6	7
1- जोशीमठ	86	--	--	--	6	92
2- कर्णप्रयाग	71	6	50	26	52	205
3-दशोली	84	4	6	9	8	111
4- घाट	12	10	8	14	44	88
5-नारायणबगड	10	28	42	27	39	146
6-गैरसैण	39	14	40	26	99	218
7-थराली	20	15	24	14	17	90
8-देवाल	6	5	9	10	41	71
9-पोखरी	5	14	32	16	66	133
योग जनपद	333	96	211	142	372	1154

64.23-कृषि सेवा केन्द्र

वर्ष / विकासखण्ड	ग्राम में	1 कि०मी० से कम	1-3 कि०मी०	3-5 कि०मी०	5 कि०मी० से अधिक	कुल
1	2	3	4	5	6	7
1- जोशीमठ	--	--	--	--	92	92
2- कर्णप्रयाग	--	--	--	--	205	205
3-दशोली	--	--	--	--	111	111
4- घाट	--	--	--	--	88	88
5-नारायणबगड	--	--	--	--	146	146
6-गैरसैण	--	--	--	--	218	218
7-थराली	--	--	--	--	90	90
8-देवाल	--	--	--	--	71	71
9-पोखरी	--	--	--	--	133	133
योग जनपद	--	--	--	--	1154	1154

64.24-सस्ते गल्ले की दुकान

वर्ष / विकासखण्ड	ग्राम में	1 कि०मी० से कम	1-3 कि०मी०	3-5 कि०मी०	5 कि०मी० से अधिक	कुल
1	2	3	4	5	6	7
1- जोशीमठ	38	12	15	15	12	92
2- कर्णप्रयाग	127	23	30	17	8	205
3-दशोली	95	1	4	5	6	111
4- घाट	81	4	3	--	--	88
5-नारायणबगड	81	26	12	14	13	146
6-गैरसैण	97	34	46	27	14	218
7-थराली	68	10	5	4	3	90
8-देवाल	51	--	7	6	7	71
9-पोखरी	67	18	21	17	10	133
योग जनपद	705	128	143	105	73	1154

64.25—बाजार/हाट

वर्ष/ विकासखण्ड	ग्राम में	1 कि०मी० से कम	1-3 कि०मी०	3-5 कि०मी०	5 कि०मी० से अधिक	कुल
1	2	3	4	5	6	7
1- जोशीमठ	10	--	8	22	52	92
2- कर्णप्रयाग	14	10	36	23	122	205
3-दशोली	15	7	31	19	39	111
4- घाट	2	1	14	8	63	88
5-नारायणबगड	13	12	33	19	69	146
6-गैरसैण	8	33	28	20	129	218
7-थराली	8	8	13	15	46	90
8-देवाल	6	2	15	10	38	71
9-पोखरी	6	1	21	22	83	133
योग जनपद	82	74	199	158	641	1154

64.26—थोक/कृषि मण्डी

वर्ष/ विकासखण्ड	ग्राम में	1 कि०मी० से कम	1-3 कि०मी०	3-5 कि०मी०	5 कि०मी० से अधिक	कुल
1	2	3	4	5	6	7
1- जोशीमठ	--	--	--	--	92	92
2- कर्णप्रयाग	--	--	--	--	205	205
3-दशोली	--	--	--	--	111	111
4- घाट	--	--	--	--	88	88
5-नारायणबगड	--	--	--	--	146	146
6-गैरसैण	--	--	--	--	218	218
7-थराली	--	--	--	--	90	90
8-देवाल	--	--	--	--	71	71
9-पोखरी	--	--	--	--	133	133
योग जनपद	--	--	--	--	1154	1154

64.27—क्रय/विक्रय सहकारी समिति

वर्ष/ विकासखण्ड	ग्राम में	1 कि०मी० से कम	1-3 कि०मी०	3-5 कि०मी०	5 कि०मी० से अधिक	कुल
1	2	3	4	5	6	7
1- जोशीमठ	--	--	--	--	92	92
2- कर्णप्रयाग	--	--	--	--	205	205
3-दशोली	--	--	--	--	111	111
4- घाट	--	--	--	--	88	88
5-नारायणबगड	--	--	--	--	146	146
6-गैरसैण	--	--	--	--	218	218
7-थराली	1	2	5	5	77	90
8-देवाल	--	--	--	--	71	71
9-पोखरी	--	--	--	--	133	133
योग जनपद	1	2	5	5	1141	1154

64.28—सहकारी क्रय केन्द्र

वर्ष / विकासखण्ड	ग्राम में	1 कि०मी० से कम	1-3 कि०मी०	3-5 कि०मी०	5 कि०मी० से अधिक	कुल
1	2	3	4	5	6	7
1- जोशीमठ	--	--	--	--	92	92
2- कर्णप्रयाग	--	--	--	--	205	205
3-दशोली	--	--	--	--	111	111
4- घाट	--	--	--	--	88	88
5-नारायणबगड	--	--	--	--	146	146
6-गैरसैण	--	--	--	--	218	218
7-थराली	--	--	--	--	90	90
8-देवाल	--	--	--	--	71	71
9-पोखरी	--	--	--	--	133	133
योग जनपद	--	--	--	--	1154	1154

64.29—शीत भण्डार

वर्ष / विकासखण्ड	ग्राम में	1 कि०मी० से कम	1-3 कि०मी०	3-5 कि०मी०	5 कि०मी० से अधिक	कुल
1	2	3	4	5	6	7
1- जोशीमठ	--	--	--	--	92	92
2- कर्णप्रयाग	--	--	--	--	205	205
3-दशोली	--	--	--	--	111	111
4- घाट	--	--	--	--	88	88
5-नारायणबगड	--	--	--	--	146	146
6-गैरसैण	--	--	--	--	218	218
7-थराली	--	--	--	--	90	90
8-देवाल	--	--	--	--	71	71
9-पोखरी	--	--	--	--	133	133
योग जनपद	--	--	--	--	1154	1154

64.30—प्रारम्भिक कृषि ऋण समिति

वर्ष / विकासखण्ड	ग्राम में	1 कि०मी० से कम	1-3 कि०मी०	3-5 कि०मी०	5 कि०मी० से अधिक	कुल
1	2	3	4	5	6	7
1- जोशीमठ	6	1	12	9	64	92
2- कर्णप्रयाग	8	5	25	20	147	205
3-दशोली	5	--	11	20	75	111
4- घाट	3	1	10	18	56	88
5-नारायणबगड	4	12	43	23	64	146
6-गैरसैण	7	10	38	34	129	218
7-थराली	6	5	17	10	52	90
8-देवाल	4	--	11	10	46	71
9-पोखरी	7	5	29	19	73	133
योग जनपद	50	39	196	163	706	1154



**64.31-भूमि विकास बैंक**

वर्ष / विकासखण्ड	ग्राम में	1 कि०मी० से कम	1-3 कि०मी०	3-5 कि०मी०	5 कि०मी० से अधिक	कुल
1	2	3	4	5	6	7
1- जोशीमठ	--	--	--	--	92	92
2- कर्णप्रयाग	--	--	--	--	205	205
3-दशोली	--	--	--	--	110	110
4- घाट	--	--	--	--	88	88
5-नारायणबगड	--	--	--	--	146	146
6-गैरसैण	--	--	--	--	218	218
7-थराली	--	--	--	--	90	90
8-देवाल	--	--	--	--	71	71
9-पोखरी	--	--	--	--	133	133
योग जनपद	--	--	--	0	1153	1153

**64.32-व्यावसायिक बैंक / ग्रामीण बैंक / सहकारी बैंक**

वर्ष / विकासखण्ड	ग्राम में	1 कि०मी० से कम	1-3 कि०मी०	3-5 कि०मी०	5 कि०मी० से अधिक	कुल
1	2	3	4	5	6	7
1- जोशीमठ	4	2	15	12	59	92
2- कर्णप्रयाग	6	5	17	13	164	205
3-दशोली	12	2	12	14	71	111
4- घाट	3	1	6	11	67	88
5-नारायणबगड	6	11	28	14	87	146
6-गैरसैण	7	8	22	16	165	218
7-थराली	5	6	13	16	50	90
8-देवाल	4	--	6	10	51	71
9-पोखरी	5	1	15	13	99	133
योग जनपद	52	36	134	119	813	1154

**64.33-पोस्ट ऑफिस बचत बैंक**

वर्ष / विकासखण्ड	ग्राम में	1 कि०मी० से कम	1-3 कि०मी०	3-5 कि०मी०	5 कि०मी० से अधिक	कुल
1	2	3	4	5	6	7
1- जोशीमठ	39	5	17	10	21	92
2- कर्णप्रयाग	44	29	67	25	40	205
3-दशोली	25	4	25	28	29	111
4- घाट	25	3	35	10	15	88
5-नारायणबगड	22	30	52	17	25	146
6-गैरसैण	33	25	91	35	34	218
7-थराली	19	12	37	5	17	90
8-देवाल	20	2	16	11	22	71
9-पोखरी	27	15	50	16	25	133
योग जनपद	254	125	390	157	228	1154

तालिका-65

प्रमुख मदों की सूचनाओं के संकेतांक के अनुसार अवरोही क्रम में श्रेणीबद्ध विकासखण्ड

जनसंख्या का घनत्व (प्रति वर्ग कि०मी०) 2001		अनु०जा०/जन जा० की कुल जनसंख्या से प्रतिशत 2001		साक्षर व्यक्तियों का कुल जनसंख्या से प्रतिशत 2001	
विकासखण्ड	संकेतांक	विकासखण्ड	संकेतांक	विकासखण्ड	संकेतांक
1	2	3	4	5	6
नारायणबगड़	148.95	जोशीमठ	32.68	कर्णप्रयाग	77
गैरसैण	144.87	दशोली	30.07	पोखरी	76.87
थराली	124.44	घाट	21.78	थराली	76
घाट	118.64	देवाल	21.54	दशोली	75.91
कर्णप्रयाग	117.65	थराली	20.79	नारायणबगड़	74.22
पोखरी	71.08	नारायणबगड़	19.86	नारायणबगड़	73.8
दशोली	46.32	कर्णप्रयाग	18.75	गैरसैण	70.89
देवाल	45.23	पोखरी	16.58	देवाल	70.38
जोशीमठ	6.84	गैरसैण	14.16	घाट	64.9

तालिका-65 क्रमशः

65/2

पारिवारिक उद्योग में लगे कर्मकरों का कुल मुख्य कर्मकरों से प्रतिशत 2001		सकल बोये गये क्षेत्रफल पर शुद्ध बोये गये क्षेत्रफल से प्रतिशत 2009-10		प्रति०हे० सकल बोये गये क्षेत्रफल पर उर्वरक उपभोग (कि०ग्रा०) 2010-11	
विकासखण्ड	संकेतांक	विकासखण्ड	संकेतांक	विकासखण्ड	संकेतांक
7	8	9	10	11	12
दशोली	8.54	पोखरी	204.00	जोशीमठ	13.29
जोशीमठ	7.7	घाट	173.44	थराली	4.77
पोखरी	2.08	गैरसैण	160.24	गैरसैण	4.12
कर्णप्रयाग	1.98	कर्णप्रयाग	157.73	देवाल	2.77
घाट	1.83	देवाल	141.17	कर्णप्रयाग	2.65
थराली	1.4	जोशीमठ	137.52	दशोली	2.33
देवाल	1.18	नारायणबगड़	134.36	पोखरी	1.61
गैरसैण	0.94	दशोली	132.46	नारायणबगड़	1.11
नारायणबगड़	0.9	थराली	117.94	घाट	0.33

तालिका-65 क्रमशः

65/3

शुद्ध सिंचित क्षेत्रफल का शुद्ध बोये गये क्षेत्रफल से प्रतिशत 2009-10		कुल नलकूपों द्वारा शुद्ध सिंचित क्षेत्रफल का कुल शुद्ध सिंचित क्षेत्रफल से प्रतिशत 2009-10		विद्युतीकृत ग्रामों का कुल आबाद ग्रामों से प्रतिशत 2010-11	
विकासखण्ड	संकेतांक	विकासखण्ड	संकेतांक	विकासखण्ड	संकेतांक
13	14	15	16	17	18
कर्णप्रयाग	9.61	जोशीमठ	0	घाट	100
पोखरी	8.76	कर्णप्रयाग	0	गैरसैण	100
थराली	4.98	दशोली	0	थराली	100
नारायणबगड़	4.55	घाट	0	पोखरी	100
गैरसैण	4.44	नारायणबगड़	0	दशोली	99.09
दशोली	3.97	गैरसैण	0	जोशीमठ	98.91
घाट	3.32	थराली	0	नारायणबगड़	97.95
जोशीमठ	3.01	देवाल	0	कर्णप्रयाग	97.56
देवाल	2.29	पोखरी	0	देवाल	95.77

तालिका- 65 क्रमशः

65 / 4

प्रति लाख जनसंख्या पर कुल पक्की सडकों की लम्बाई (कि०मी०) 2010-11		प्रति हजार वर्ग किमी० पर लो०नि०वि० द्वारा पक्की सडकों की लम्बाई (कि०मी०) 2010-11		प्रति लाख जनसंख्या पर लो०नि०वि० द्वारा संघृत पक्की सडकों की लम्बाई किमी० में 2010-11	
विकासखण्ड	संकेतांक	विकासखण्ड	संकेतांक	विकासखण्ड	संकेतांक
19	20	21	22	23	24
जोशीमठ	884.00	कर्णप्रयाग	579.37	कर्णप्रयाग	409.52
कर्णप्रयाग	521.43	गैरसैण	441.38	दशोली	367.57
दशोली	440.57	घाट	374.17	घाट	332.35
घाट	332.35	थराली	262.07	गैरसैण	325.42
गैरसैण	325.42	पोखरी	199.72	पोखरी	277.14
पोखरी	302.86	नारायणबगड़	197.31	देवाल	273.91
देवाल	278.26	दशोली	191.54	जोशीमठ	180.00
थराली	223.53	देवाल	116.79	थराली	152.94
नारायणबगड़	141.94	जोशीमठ	56.91	नारायणबगड़	93.55

तालिका-65 क्रमशः

65 / 5

प्रति हजार वर्ग कि०मी० पर लो०नि०वि० द्वारा संघृत पक्की सडकों की लम्बाई (कि०मी०) 2010-11		प्रति लाख जनसंख्या पर एलोपैथिक चिकित्सालय/औषधालय एवं प्राथमिक तथा सामुदायिक स्वास्थ्य केन्द्रों की संख्या 2010-11		प्रति लाख जनसंख्या पर एलोपैथिक चिकित्सालय/औषधालय एवं प्राथमिक स्वास्थ्य तथा सामुदायिक केन्द्रों में उपलब्ध शैय्याएं संख्या 2010-11	
विकासखण्ड	संकेतांक	विकासखण्ड	संकेतांक	विकासखण्ड	संकेतांक
25	26	27	28	29	30
कर्णप्रयाग	455.03	जोशीमठ	24.00	थराली	147.66
गैरसैण	441.38	थराली	17.65	पोखरी	97.14
घाट	374.17	घाट	14.71	जोशीमठ	96.00
पोखरी	182.76	देवाल	13.04	गैरसैण	77.97
थराली	179.31	कर्णप्रयाग	11.50	घाट	58.82
दशोली	159.81	गैरसैण	8.47	देवाल	52.17
नारायणबगड़	130.04	नारायणबगड़	6.45	कर्णप्रयाग	47.62
देवाल	114.96	पोखरी	5.71	नारायणबगड़	25.81
जोशीमठ	11.59	दशोली	5.41	दशोली	21.62

तालिका-65 क्रमशः

65 / 6

प्रति लाख जनसंख्या पर जूनियर बेसिक स्कूलों की संख्या 2010-11		प्रति लाख जनसंख्या पर सीनियर बेसिक स्कूलों की संख्या 2010-11		प्रति लाख जनसंख्या पर हायर सेकेण्डरी स्कूलों की संख्या 2010-11	
विकासखण्ड	संकेतांक	विकासखण्ड	संकेतांक	विकासखण्ड	संकेतांक
31	32	33	34	35	36
जोशीमठ	468.00	पोखरी	122.88	कर्णप्रयाग	71.43
देवाल	408.70	देवाल	121.74	नारायणबगड़	64.52
पोखरी	362.86	जोशीमठ	112.00	देवाल	60.87
कर्णप्रयाग	350.00	थराली	100.00	पोखरी	60.00
घाट	314.71	गैरसैण	74.58	दशोली	56.76
नारायणबगड़	306.45	घाट	70.59	जोशीमठ	56.00
दशोली	305.41	नारायणबगड़	64.52	थराली	55.88
थराली	297.06	कर्णप्रयाग	64.29	गैरसैण	52.54
गैरसैण	272.88	दशोली	59.46	घाट	41.18

तालिका-65 क्रमशः

65/7

प्रति व्यवसायिक बैंक शाखा पर जनसंख्या 2010-11	
विकासखण्ड	संकेतांक
37	38
घाट	16788
कर्णप्रयाग	13843
गैरसेण	11792
थराली	11282
पोखरी	8854
जोशीमठ	8289
देवाल	7703
नारायणबगड़	6226
दशोली	5260

तालिका-66

31 मार्च 2011 स्थिति के अनुसार जनपद में रेस्ट हाउसेज/डाक बंगलों की संख्या

विभाग	रेस्ट हाउसेस (संख्या)	डाक बंगला (संख्या)	कुल
1	2	3	4
1-लोक निर्माण विभाग	26	20	46
2-सिंचाई विभाग	2	0	2
3-वन विभाग	0	12	12
4-जिला पंचायत	2	3	5
5-जल संस्थान/जल निगम	0	1	1
6-अन्य (वितरण)	0	0	0
योग	30	36	66

तालिका-67

जनपद में मुद्रणालयों की संख्या

क्र०सं०		2008-09	2009-10	2010-11
1	2	3	4	5
1	सार्वजनिक	--	--	--
2	निजी	21	21	21
	योग	21	21	21

तालिका-68

जनपद में विकासखण्डवार उद्यान से सम्बन्धित सूचनायें वर्ष 2010-11

वर्ष / विकासखण्ड	कुल उद्यानों की संख्या	उद्यानों के अन्तर्गत (है०)	उद्यान रक्षा सचल केन्द्रों की संख्या	फल संरक्षण केन्द्रों की संख्या	कुल नर्सरियों की संख्या
1	2	3	4	5	6
2008-09	24140	14290	28	5	11
2009-10	24162	14536	28	5	11
2010-11	24185	14966	28	5	11
<b>विकासखण्डवार 2010.11</b>					
जोशीमठ	4305	3173	2	--	2
कर्णप्रयाग	2502	1501	2	--	0
दशोली	3727	1870	2	--	1
घाट	1892	1369	3	--	1
नारायणबगड़	2207	1289	3	--	2
गैरसैण	3213	1654	3	1	1
थराली	2563	1576	3	1	1
देवाल	1544	1007	3	--	--
पोखरी	1964	1191	3	--	1
योग ग्रामीण	23917	14630	24	2	9
योग नगरीय	268	336	4	3	2
योग जनपद	24185	14966	28	5	11

तालिका - 69

जनपद में विकासखण्डवार सब्जी बीज वितरण (कुन्तल में) वर्ष 2010-11

विकासखण्ड का नाम	मटर	मूली	फ्रेंचबीन	बन्दगोभी	फूल गोभी
1	2	3	4	5	6
2008-09	63.75	8.90	22.00	0.69	0.65
2009-10	10.60	8.40	31.90	0.70	0.37
2010-11	65.40	4.97	22.68	0.10	0.09
<b>विकासखण्डवार 2010.11</b>					
जोशीमठ	16.50	0.41	2.78	0.0300	0.0097
कर्णप्रयाग	5.70	0.65	2.50	0.0080	0.0012
दशोली	6.40	0.55	2.15	0.0013	0.0050
घाट	6.10	0.17	2.10	0.0060	0.013
नारायणबगड़	5.80	0.72	2.10	0.0070	0.020
गैरसैण	6.20	0.65	2.10	0.0150	0.0180
थराली	4.20	0.30	2.10	0.0000	0.0000
देवाल	4.20	0.40	3.40	0.0000	0.0000
पोखरी	6.10	0.70	2.10	0.0026	0.0090
योग ग्रामीण	61.20	4.55	21.33	0.0699	0.0759
योग नगरीय	4.20	0.42	1.35	0.0340	0.01
योग जनपद	65.40	4.97	22.68	0.1039	0.0859

क्रमश : 69, 1/2

विकासखण्ड का नाम	सगिया मिर्च	भिण्डी	प्याज	टमाटर	बैंगन	अन्य	योग
1	7	8	9	10	11	12	13
2008-09	0.102	2.85	0.22	0.305	0.194	4.57	113.364
2009-10	0.013	5.3	0.21	0.125	0.194	0.4.57	113.364
2010-11	0.0196	4.65	0.185	0.0587	0.06	6.63	104.835
<b>विकासखण्डवार 2010-11</b>							
जोशीमठ	0	0.18	0	0.0065	0.015	1.00	20.931
कर्णप्रयाग	0.005	1.35	0.025	0.0056	0.005	0.74	10.989
दशोली	0.0049	0.71	0.035	0.0014	0	0.80	10.657
घाट	0	0.60	0.02	0.0180	0.007	0.58	9.614
नारायणबगड	0.0049	0.30	0.02	0.0053	0.030	0.60	9.607
गैरसैण	0	0.55	0	0.0060	0.003	0.50	10.042
थराली	0	0.00	--	0.0034	0	0.46	7.063
देवाल	0.0049	0.25	0.03	0.0034	0	0.38	8.668
पोखरी	0	0.50	0.03	0.0041	0	0.70	10.145
योग ग्रामीण	0.0196	4.44	0.16	0.0537	0.060	5.76	97.716
योग नगरीय	0	0.21	0.025	0.005	0	0.87	7.119
योग जनपद	0.0196	4.65	0.185	0.0587	0.060	6.63	104.835

तालिका 70

जनपद विकास खण्डवार फलों के अन्तर्गत अच्छादित क्षेत्रफल (है०) एवं उत्पादन (मै०टन) वर्ष 2010-11

वर्ष / विकास खण्ड का नाम	सेब		नाशपाती		आडू		पूलम		खुमानी	
	क्षेत्र०	उत्पा०	क्षेत्र०	उत्पा०	क्षेत्र०	उत्पा०	क्षेत्र०	उत्पा०	क्षेत्र०	उत्पा०
1	2	3	4	5	6	7	8	9	10	11
2008-09	3782	22664	852	7467	773	5525	271	2153	408	2842
2009-10	3956	22664	872	7472	801	5530	275	2155	410	2844
2010-11	4073	23406	893	7635	834	5774	296	2282	414	2885
<b>विकासखण्डवार 2010.11</b>										
जोशीमठ	1700	9340	83	725	25	138	24	210	57	460
कर्णप्रयाग	76	398	58	651	91	578	24	195	43	282
दशोली	116	617	39	472	153	899	42	365	36	257
घाट	190	950	69	586	63	405	22	163	46	315
नारायणबगड	128	674	50	424	76	496	29	192	44	298
गैरसैण	181	965	167	1393	110	827	42	364	35	232
थराली	370	2220	138	1212	77	532	36	276	55	394
देवाल	125	668	77	665	85	628	18	160	20	148
पोखरी	137	611	71	596	77	540	26	114	36	254
योग ग्रामीण	3023	16443	752	6724	757	5043	263	2039	372	2640
योग नगरीय	1050	6963	141	911	77	731	33	243	42	245
योग जनपद	4073	23406	893	7635	834	5774	296	2282	414	2885

**क्रमश : 70, 1/2**

जनपद विकासखण्डवार फलों के अन्तर्गत अच्छादित क्षेत्रफल (है०) एवं उत्पादन (मै०टन) वर्ष 2010-11

वर्ष/ विकासखण्ड का नाम	अखरोट		नीबू प्रजाती		आम		लीची		अन्य फल		योग	
	क्षेत्र०	उत्पा०	क्षेत्र०	उत्पा०	क्षेत्र०	उत्पा०	क्षेत्र०	उत्पा०	क्षेत्र०	उत्पा०	क्षेत्र०	उत्पा०
1	12	13	14	15	16	17	18	19	20	21	22	23
2008-09	865	5181	5401	49233	1042	5330	--	--	589	4867	14211	96328
2009-10	923	5185	5336	49233	1092	5335	--	--	612	4867	14473	90301
2010-11	1049	5287	5627	42118	1122	5418	--	--	658	4990	14966	99900
<b>विकासखण्डवार 2010-11</b>												
जोशीमठ	62	289	172	1722	10	77	--	--	51	434	2194	13394
कर्णप्रयाग	74	305	505	4192	159	893	--	--	83	688	1113	8182
दशोली	84	332	557	5122	235	1211	--	--	93	755	1338	10030
घाट	58	235	654	5015	202	978	--	--	65	405	1369	9052
नारायणबगड	100	570	700	4937	106	498	--	--	56	378	1289	8467
गैरसैण	210	1139	748	5428	76	345	--	--	85	675	1658	11369
थराली	145	927	669	5505	50	243	--	--	36	255	1579	11564
देवाल	148	868	424	3285	66	319	--	--	44	336	1007	7077
पोखरी	87	315	597	4332	98	499	--	--	62	434	1191	7695
योग ग्रामीण	968	4980	5026	39538	1002	5063	--	--	575	4360	12738	86830
योग नगरीय	81	307	601	2580	120	355	--	--	83	630	2228	13070
योग जनपद	1049	5287	5627	42118	1122	5418	--	--	658	4990	14966	99900

**तालिका - 71**

आलू सब्जी एवं फल उत्पादन के अन्तर्गत क्षेत्रफल (है०) उत्पादन (मै०टन) एवं उत्पादकता (मै०टन प्रति है०)  
वर्ष 2010-11

वर्ष/ विकासखण्ड	आलू			सब्जी		
	क्षेत्रफल	उत्पादन	उत्पादकता	क्षेत्रफल	उत्पादन	उत्पादकता
1	2	3	4	5	6	7
2008-09	2396	36750	15.34	2764	24790	8.97
2009-10	2398	36800	15.35	2795	24852	8.89
2010-11	2828	38497	13.61	2889	25643	8.88
<b>विकासखण्डवार 2010-11</b>						
जोशीमठ	1002	11484	11.46	321	3308	10.30
कर्णप्रयाग	75	1419	18.92	307	2670	8.70
दशोली	101	1773	17.55	282	2548	9.03
घाट	323	4878	15.10	319	2819	8.84
नारायणबगड	73	1080	14.79	233	2021	6.67
गैरसैण	186	2798	15.04	377	3365	8.92
थराली	117	1798	15.36	225	1949	8.66
देवाल	320	4869	15.21	226	2056	9.10
पोखरी	106	1478	14.13	299	2666	8.92
योग ग्रामीण	2303	31577	13.71	2589	23402	9.04
योग नगरीय	525	6920	51.80	300	2241	42.29
योग जनपद	2828	38497	13.61	2889	25643	8.88

क्रमश : - 71, 1/2

आलू सब्जी एवं फल उत्पादन के अन्तर्गत क्षेत्रफल (है0) उत्पादन (मै0टन)

एवं उत्पादकता (मै0टन प्रति है0) वर्ष 2010-11

वर्ष / विकासखण्ड का नाम	फल		
	क्षेत्रफल	उत्पादन	उत्पादकता
1	8	9	10
2008-09	13983	93692	6.70
2009-10	14277	93692	6.56
2010-11	14966	93692	6.56
<b>विकासखण्डवार 2010-11</b>			
जोशीमठ	2194	13394	6.10
कर्णप्रयाग	1113	8182	7.35
दशोली	1338	10030	7.49
घाट	1369	9052	6.61
नारायणबगड़	1289	8467	6.56
गैरसैंण	1658	11369	6.85
थराली	1579	11564	7.32
देवाल	1007	7077	7.02
पोखरी	1191	7695	6.46
योग ग्रामीण	12738	86830	6.82
योग नगरीय	2228	13070	44.36
योग जनपद	14966	99900	6.68

तालिका - 72

जनपद में विकासखण्डवार फल पौध वितरण (संख्या) वर्ष 2010-11 जनपद - चमोली।

वर्ष / विकासखण्ड का नाम	सेब	नाशपाती	आड़ू	पूलम	खुमानी	अखरोट
1	2	3	4	5	6	7
2008-09	108860	13131	19691	4448	2016	15993
2009-10	73260	15325	36906	3412	1003	17080
2010-11	70276	5880	10469	6720	1691	19998

**विकासखण्डवार 2010-11**

जोशीमठ	43020	400	120	450	320	836
कर्णप्रयाग	485	630	1400	630	250	1457
दशोली	2725	85	855	370	25	839
घाट	5080	750	2000	725	--	1024
नारायणबगड़	4076	730	1729	1530	155	1030
गैरसैंण	825	1850	1700	1450	400	7000
थराली	6350	250	500	250	--	724
देवाल	3475	--	595	400	111	2914
पोखरी	1250	1000	1175	825	350	3639
योग ग्रामीण	67286	5695	10074	6630	1611	19463
योग नगरीय	2990	185	395	90	80	535
योग जनपद	70276	5880	10469	6720	1691	19998



क्रमश : 72, 1/2

वर्ष/विकास खण्ड का नाम	नीबू	आम	लीची	अन्य	योग
1	8	9	10	11	12
2008-09	60041	14955	400	24060	263595
2009-10	54858	9865	400	12655	224944
2010-11	98823	9565	400	18557	242379
<b>विकासखण्डवार 2010-11</b>					
जोशीमठ	4115	--	--	200	49461
कर्णप्रयाग	18190	2590	200	5495	31327
दशोली	11461	1020	100	1365	18845
घाट	12700	300	--	1380	23959
नारायणबगड़	18991	1335	100	5440	35116
गैरसैण	15000	1155	--	1355	30735
थराली	6000	100	--	100	14274
देवाल	9206	250	--	205	17156
पोखरी	1385	1765	--	3017	14406
योग ग्रामीण	97048	8515	400	18557	215987
योग नगरीय	1775	1050	--	--	7100
योग जनपद	98823	9565	400	18557	242379

तालिका - 73

31 मार्च 2011 की स्थिति के अनुसार जनपद में पर्यटन से सम्बन्धित सूचनायें :-

क्र० सं०	मद	इकाई	विवरण
1	2	3	4
(क)	पर्यटन सुविधायें		
1-	मुख्य पर्यटन स्थल	संख्या	10
2-	पर्यटन आवास गृह	संख्या	20
3-	रैन बसेरा	संख्या	6
4-	पर्यटन आवास गृहों में उपलब्ध शैय्यायें	संख्या	2038
5-	रैन बसेरों में उपलब्ध शैय्यायें	संख्या	354
6-	होटलों तथा पेइंगैस्ट हाउसों की संख्या	संख्या	405
7-	धर्मशालाओं की संख्या (31 मार्च 2011 तक)	संख्या	35
(ख)	पर्यटकों के आँकड़े (वर्ष 2010-11 में)		
1	पर्यटकों की कुल संख्या (तीर्थ यात्री सहित )	संख्या	3352127
(i)	भारतीय पर्यटक	संख्या	3348804
(ii)	विदेशी पर्यटक	संख्या	3323
2.	महत्वपूर्ण राष्ट्रीय उद्यानों में कुल पर्यटक	संख्या	5175
(i)	भारतीय पर्यटक	संख्या	4693
(ii)	विदेशी पर्यटक	संख्या	452

**तालिका सं०-74**

जनगणना वर्ष 2011(अन्तिम आंकड़े)

जनपद की जनसंख्या/जनसंख्या घनत्व/लिंगवार साक्षरता दर/स्त्री-पुरुष अनुपात/  
दशकीय वृद्धि दर (2001-2011)

जनपद का नाम	जनसंख्या			दशकीय प्रतिशत वृद्धि दर (2011-12)	जनसंख्या घनत्व (प्रति वर्ग किमी०)	स्त्री-पुरुष अनुपात 2011 (प्रति 1000 पुरुषों पर स्त्रीयो की संख्या)	साक्षरता दर(प्रतिशत)		
	व्यक्ति	पुरुष	स्त्रीयँ				व्यक्ति	पुरुष	स्त्रीयँ
1	2	3	4	5	6	7	8	9	10
चमोली	391114	193572	197542	5.60	49	1021	83.48	94.18	73.20

**तालिका-75**

जनपद में विकास खण्डवार तोकों में पेयजल सुविधा:- (31-03-2011 की स्थिति)

वर्ष/विकास खण्डवार	कुल तोकों की संख्या	नल/हैण्डपम्प इण्डिया मार्क-2 लगाकर जल सम्पूर्ति के अन्तर्गत तोकों की संख्या			सामान्यतः प्रयोग में लाये जा रहे श्रोतों के अनुसार तोकों की संख्या			पेयजल सुविधा हेतु अभावग्रस्त तोकों की संख्या
		पर्णतः अच्छादित	आशिक अच्छादित	लभान्वित जनसंख्या	कुआँ	हैण्डपम्प	अन्य सुविधा	
1		3	4	5	6	7	8	9
2008-09	..	..	..	..	..	..	..	..
2009-10	..	..	..	..	..	..	..	..
2010-11	3255	1654	1110	294213	..	..	..	491
<b>वर्ष/विकासखण्डवार 2010-11</b>								
जोशीमठ	252	182	28	22968	..	..		42
कर्णप्रयाग	366	173	167	39975	..	..		26
दशोली	418	215	129	33361	..	..		74
घाट	430	252	105	29891	..	..		73
नारायणबगड़	312	183	82	28969	..	..		47
गैरसैण	437	209	157	55306	..	..		71
थराली	393	156	180	30115	..	..		57
देवाल	288	125	111	20845	..	..		52
पोखरी	359	159	151	32783	..	..		49
योग ग्रामीण	3255	1654	1110	294213	..	..	..	491
नगरीय	..	..	..	..	..	..		..
योग जनपद	3255	1654	1110	294213	..	..	..	491