

सांख्यिकीय पत्रिका

FOR REFERENCE ONLY

1998

जनपद-सीतापुर



कार्यालय अर्थ एवं संख्याधिकारी
सीतापुर

4254
310
UT-5

अर्थ एवं संख्या प्रभाग

राज्य नियोजन संस्थान

उत्तर - प्रदेश

प्रस्तावना

जनपद के सर्वांगीण विकास हेतु आधारभूत ऒकड़ों - नगरीय तथा ग्रामीण क्षेत्रों में उपलब्ध सुविधाओं की स्थिति तथा विभिन्न इच्छाकर्मण से उपयोगी ऒकड़ों की उपलब्धता एक महत्वपूर्ण पहलू है क्योंकि आर्थिक नियोजन की सफलता सामाज्याधिक्य विषयों के विश्वसनीय आधारभूत ऒकड़ों पर ही निर्भर है। इस उद्देश्य की पूर्ति हेतु उ.प्र. सरकार के नियोजन विभाग द्वारा अर्थ एवं संख्याधिकारों कार्यालय के माध्यम से जनपद की सांख्यिकीय पत्रिका प्रति वर्ष प्रकाशित की जाती रही है। वर्तमान सांख्यिकीय पत्रिका 1996 इसी श्रंखला की एक कड़ी है।

इस संस्करण में जनपद से सम्बन्धित महत्वपूर्ण सामाज्याधिक्य ऒकड़ें (नगरीय एवं ग्रामीण) शिक्षा विकास मन्त्रे के संकेतांक, क्षेत्रफल एवं जनसंख्या, सामान्य शिक्षा, सार्वजनिक स्वास्थ्य सेवा, संस्थागत विन, जनपद में नगरीय क्षेत्रों में उपलब्ध सुविधाएँ (तालिका-63) तथा जनपद में विभिन्न सामाजिक सुविधाओं से इसी के अनुसार ग्रामीणों का वितरण (तालिका-64) इत्यादि का समाचान किया गया है।

आशा है कि यह पत्रिका जनपद के सर्वांगीण विकास में सहायक रहने वाली जन सामान्य के साथ साथ नीति निर्माताओं, प्रशासकों एवं शोधकर्ताओं के लिये अत्यधिक उपयोगी सिद्ध होगी।

सोतापुर
दिनांक- 30 मार्च 2000

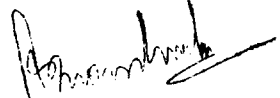
(विनोद शंकर चौबे)
जिलाधिकारी,
सोतापुर।

NIEPA DC



D11270

-54254

310

UTT-S

LIBRARY & DOCUMENTATION CENTER

National Institute of Functional

Physiology and Health

17-B, Sr. Annapoorna Nagar,

New Delhi-110016

DOC. No

Date

D-11270

10-12-2001

प्राक्कथन

जनपद के सामान्य / राजकीय कार्यों के प्रयोग में आने वाले आंकड़ों तथा तथ्यात्मक सूचनाओं में एकरूपता तथा विश्वसनीयता बनाये रखने का उद्देश्य से योजना विभाग के राज्य नियोजन संस्थान, अर्थ एवं संख्या प्रभाग, ल.प्र. द्वारा सांख्यिकीय पत्रिका के माध्यम से प्रत्येक जनपद के आंकड़ों को पुस्तिका के रूप में प्रकाशित किया जाता है। इसी निरन्तरता को कड़ी में जनपद की सांख्यिकीय पत्रिका 1998 का प्रकाशन किया गया है।

इस पत्रिका में बी गड सांख्यिकी तथा ग्राफ/चार्ट के माध्यम से दर्शाई गई तथ्यात्मक सूचनाएँ विभिन्न प्रकाशन, जिला एवं विकासखण्ड स्तरीय संस्थानों तथा केन्द्र/राज्य तथा अन्य श्रोतों द्वारा किये गये सर्वेक्षणों से प्राप्त आंकड़ों पर आधारित हैं। इसमें प्रत्येक स्तर पर आंकड़ों का गुणात्मक स्तर एवं विश्वसनीयता बनाये रखने का पूर्ण प्रयास किया गया है।

मुझे पूर्ण विश्वास है कि यह पत्रिका जनपद की जानकारी करने एवं आधारभूत आंकड़ों में रुचि रखने वाले नीति निर्माताओं, प्रशासकों एवं शोधकर्ताओं के लिये उपयोगी होगी। पत्रिका को और अधिक उपयोगी बनाने में सुझाव सहर्ष स्वीकार किये जाते हैं।

इस सांख्यिकीय पत्रिका को पूर्ण करने में अर्थ एवं संख्याधिकारी कार्यालय के अधिकारियों द्वारा सार्थक प्रयास किया गया तथा इसमें वर्णित सूचनाएँ एवं आंकड़े विकास को विभिन्न योजनाओं के लिये अत्यधिक उपयोगी सिद्ध होंगे।

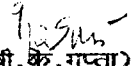
(बी.के.गुप्ता)
मुख्य विकास अधिकारी,
सीतापुर।

संरचना बल

XX			XX
XX	संरचना		XX
XX	=====		XX
XX			XX
XX	1. जी. डी. चतुर्वेदी	अर्थ एवं संख्याधिकारी	XX
XX			XX
XX	संरचना सहायक		XX
XX	=====		XX
XX			XX
XX	1. अमर नाथ मेहरोत्रा	सहा. अर्थ एवं संख्याधिकारी	XX
XX			XX
XX	रखांचित्र		XX
XX	=====		XX
XX			XX
XX	1. सईद अहमद सिद्दीकी	कार्टोग्राफर	XX
XX			XX
XX	टंकण एवं लिपिकीय कार्य		XX
XX	=====		XX
XX			XX
XX	1. श्रीमती जेफ्फ्री सक्सेना	जनिष्ठ सहायक	XX
XX			XX
XX	साइक्लोस्टाइल एवं सेटिंग कार्य		XX
XX	=====		XX
XX			XX
XX	1. रवीन्द्र कुमार वीक्षित	चपरासी	XX
XX	2. मोना गुप्ता	"	XX
XX			XX
XX			XX
XX			XX
XX			XX

विषय सूची
=====

क्रमांक	विषय	पृष्ठ संख्या
1	2	3
1.	जनपद एक कृषि में	1-4
2.	जनपद के महत्वपूर्ण जिला विकास मंडलों के संकेतांक	5-9
3.	कुछ मुख्य मंडलों के विकास खण्डवार संकेतांक	10-21
4.	जनपद की विकास खण्डवार सामान्य सूचनाएँ वर्ष 97-98	22-23
5.	1991 एवं उसके बाद ग्रामवार आधारभूत आंकड़ों के सर्वेक्षण 1997-98 के अनुसार आबाद ग्रामों का विकास खण्डवार विवरण	24
क्षेत्रफल एवं जनसंख्या =====		
6.	जनपद की ग्रामीण जनसंख्या की प्रति 10 वर्ष की जनसंख्या वृद्धि	25
7.	जनपद में विकास खण्डवार क्षेत्रफल, अनुसूचित जाति एवं जनजाति की संख्या तथा आवासीय मकान एवं परिवार	26-27
8.	जनपद में विकास खण्डवार जनसंख्या का आर्थिक वर्गीकरण	28-29
9.	जनपद में जनगणना के अनुसार प्रतिवशक आबाद ग्रामों की संख्या, जनसंख्या तथा प्रतिवशक प्रतिशत अन्तर् 1901-91	30
10.	जनपद में मातृभाषा के अनुसार जनगणना 1981	31
11.	जनपद में प्रमुख धर्मानुसार जनसंख्या 1991	32
12.	जनपद में आयु वर्गानुसार स्त्री, पुरुष की जनगणना 1991	33
13.	जनपद में आयु वर्गानुसार एवं वैवाहिक स्थिति के अनुसार स्त्री, पुरुष की संख्या जनगणना 1991	34-35
14.	जनपद में आयु वर्गानुसार एवं शिक्षक स्तरवार स्त्री, पुरुषों की जनसंख्या जनगणना 1991	36-38
15.	जनपद में विकास खण्डवार साक्षर व्यक्ति तथा साक्षरता का प्रतिशत	39
16.	जनपद में जनसंख्या के अनुसार वर्गीकृत ग्राम	40
कृषि ===		
17.	जनपद में विकास खण्डवार भूमि उपयोग (हेक्टेयर)	41-43
18.	जनपद में विकास खण्डवार विभिन्न साधनों के द्वारा शीतानुसार वास्तविक रियासत क्षेत्रफल	44
19.	जनपद में विकास खण्डवार मुख्य फसलों के अन्तर्गत क्षेत्रफल	45-56
20.	जनपद में फसलों की औसत उपज (कृ. प्रति हे.)	57
21.	जनपद में फसलों का उत्पादन (मी, टन)	58-59
22.	जनपद में कृषि फसलों का उत्पादन का मुख्य (रु.)	60-61
23.	जनपद में विकास खण्डवार सिंचाई साधनों एवं शक्ति की 31 मार्च 1990 की संख्या	62-63
24.	जनपद में किर्यातमक जातों का आधार वर्गानुसार संख्या एवं क्षेत्रफल, कृषि गणना 1990-91	64-66
25.	जनपद में विकास खण्डवार कृषि जल एवं उपकरण	67
26.	जनपद में विकास खण्डवार उर्वरक वितरण (मी, टन)	68
27.	जनपद में विकास खण्डवार कृषि से सम्बन्धित कुछ मुख्य सुविधाएँ	69-72
28.	जनपद में खाद्यान्न भण्डारों की संख्या एवं क्षमता	71

पशुपालन एवं मत्स्य

=====

29.	जनपद में विकास खण्डवार पशुधन एवं कृककृत आदि पक्षियों की संख्या वर्ष 1993 की पशुगणना के अनुसार	72-76
30.	जनपद में विकास खण्डवार पशु चिकित्सालय एवं अन्य सेवाएँ	77-78
31.	मत्स्य पालन	79

सहकारिता

=====

32.	जनपद में विकास खण्डवार प्रारम्भिक कृषि ऋण सहकारी समितियाँ	80-81
33.	जनपद में अन्य सहकारी समितियाँ	82-83
34.	जनपद में सहकारी बैंक तथा सहकारी कृषि एवं ग्राम्य विकास बैंक	34

उद्योग

=====

35.	जनपद में औद्योगीकरण की प्रगति	85
36.	ग्रामीण एवं तट्ट उद्योग- विभिन्न प्रकार की संस्थाओं के अधीन कार्यशील औद्योगिक इकाइयों की संख्या वर्ष 1997-98	86
37.	जनपद में औद्योगिक आस्थान	87

सामान्य शिक्षा एवं समाज शिक्षा

=====

38.	जनपद में विकास खण्डवार मान्यता प्राप्त शिक्षण संस्थाएँ	88
39.	जनपद में विकास खण्डवार मान्यता प्राप्त शिक्षण संस्थाओं में स्तरवार विद्यार्थी	89-91
40.	जनपद में विकास खण्डवार मान्यता प्राप्त शिक्षण संस्थाओं में शिक्षक	92-93
41.	जनपद में प्राथमिक शिक्षा संस्थान, औद्योगिक प्रशिक्षण संस्थान, शैक्षिक प्रशिक्षण तथा उनमें भर्ती	94
42.	जनपद में समाज शिक्षा, महिला एवं बाल कल्याण कार्यक्रम की प्रगति	95

सांख्यिक स्वास्थ्य एवं परिवार नियोजन

=====

43.	जनपद में एतापेथिक चिकित्सालय एवं औपचारिक	96
44.	जनपद में विकास खण्डवार एतापेथिक चिकित्सालय सेवा	97
45.	जनपद में विकास खण्डवार आयुर्वेदिक, युनानी एवं होम्योपैथिक चिकित्सालय सेवा	98
46.	जनपद में विकास खण्डवार परिवार एवं मातृ शिशु कल्याण केन्द्र	99

विद्युत

=====

47.	जनपद में विभिन्न जगहों में विद्युत उपयोग	100
48.	जनपद में विकास खण्डवार विद्युतीकृत ग्रामों का संख्या एवं अनु. जाति बस्तियाँ	101

परिवहन एवं संचार

=====

49.	जनपद में पक्की सड़कों की लम्बाई	102
50.	जनपद में विकास खण्डवार पक्की सड़कों की लम्बाई	103
51.	जनपद में विकास खण्डवार आवागाह एवं संचार सेवाएँ	104

संस्थागत विषय

=====

52.	जनपद में विकास खण्डवार अनुसूचित व्यवसायिक बैंक तथा प्रामाणिक बैंक शाखाओं की संख्या	105
53.	जनपद में व्यवसायिक बैंकों में जमा धनराशि एवं ऋण वितरण	106

जन समिति

=====

54.	जनपद में विकास खण्डवार ग्रामों में पंचायत सुविधा की स्थिति	107-108
-----	--	---------

पंचायत राज

=====

55.	जनपद में विकास खण्डवार न्याय पंचायत, ग्राम सभा एवं पंचायतपर	109
56.	ग्राम पंचायतों एवं क्षेत्र समितियों की आय	110

भाषा

=====

57.	जनपद में माहवार प्रामाणिक फुटबल भाव वर्ष 1998	111-113
58.	जनपद में माहवार जिला केन्द्र से नगरीय फुटबल भाव वर्ष 1998	114-116

विविध

=====

59.	31 मार्च 1997 की जनपद में कर्मचारियों के आंकड़े	117
60.	जनपद में सेवायोजन कार्यालयों द्वारा किया गया कार्य	118
61.	आर्थिक गणना 1998	119
62.	पिछड़ी जातियों हेतु जनपद में वितरित विकास खण्डवार लाभ वृत्तियाँ	120
63.	जनपद में नगरीय क्षेत्रों में उपलब्ध सुविधाएँ	121-128
64.	जनपद में विभिन्न सामाजिक सुविधाओं से इन्हीं के अनुसार ग्रामों का विवरण 31 मार्च 1998 की स्थिति के अनुसार	129-162
65.	अवरोही क्रमानुसार शैपीबद्ध विकास खण्डवार कुछ प्रमुख मकों की सुझनाएँ	163-169
66.	जनपद में रैस्ट हाउस/ डाक बंगले	170
67.	जनपद में मृदणालयों की संख्या	171

मानचित्रों तथा माफ एवं चार्ट की सूची

=====

1. उत्तर प्रदेश का मानचित्र
2. जनपद सीतापुर का मानचित्र
3. जिला परिसर शुद्ध उपभोगवार बार डायग्राम
4. मुख्य कर्मचारियों में विभिन्न कर्मवर्गों का प्रतिशत-पाई चार्ट
5. प्रति वशक जनसंख्या में वृद्धि-बार डायग्राम
6. प्रति वशक जनसंख्या में प्रतिशत अन्तार-माफ चार्ट
7. पिछली तीन वशकों में साक्षर व्यक्तियों का साक्षरता प्रतिशत ग्राफ चार्ट
8. भूमि उपयोगिता के आंकड़े - पाई चार्ट
9. विभिन्न साधनों द्वारा स्थिति क्षेत्रफल - पाई चार्ट
10. वृषि के अन्तर्गत मुख्य फसलों का क्षेत्रफल - पाई चार्ट
11. जनपद में कुल शैक्षिक संस्थाएँ - बार डायग्राम
12. शैक्षिक संस्थाओं में जगों की संख्या-बार डायग्राम
13. प्रति लाख जनसंख्या पर लिखितकालप/औपचारिक तथा उपलब्ध शैक्षणिक - बार डायग्राम
14. विद्युतांकृत ग्रामों का आबाद ग्रामों से प्रतिशत-बार डायग्राम
15. कुल पक्की सड़की की लम्बाई - बार डायग्राम

उत्तर प्रदेश का मानचित्र

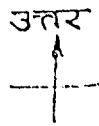

मानचित्र

जनपद - सीतापुर

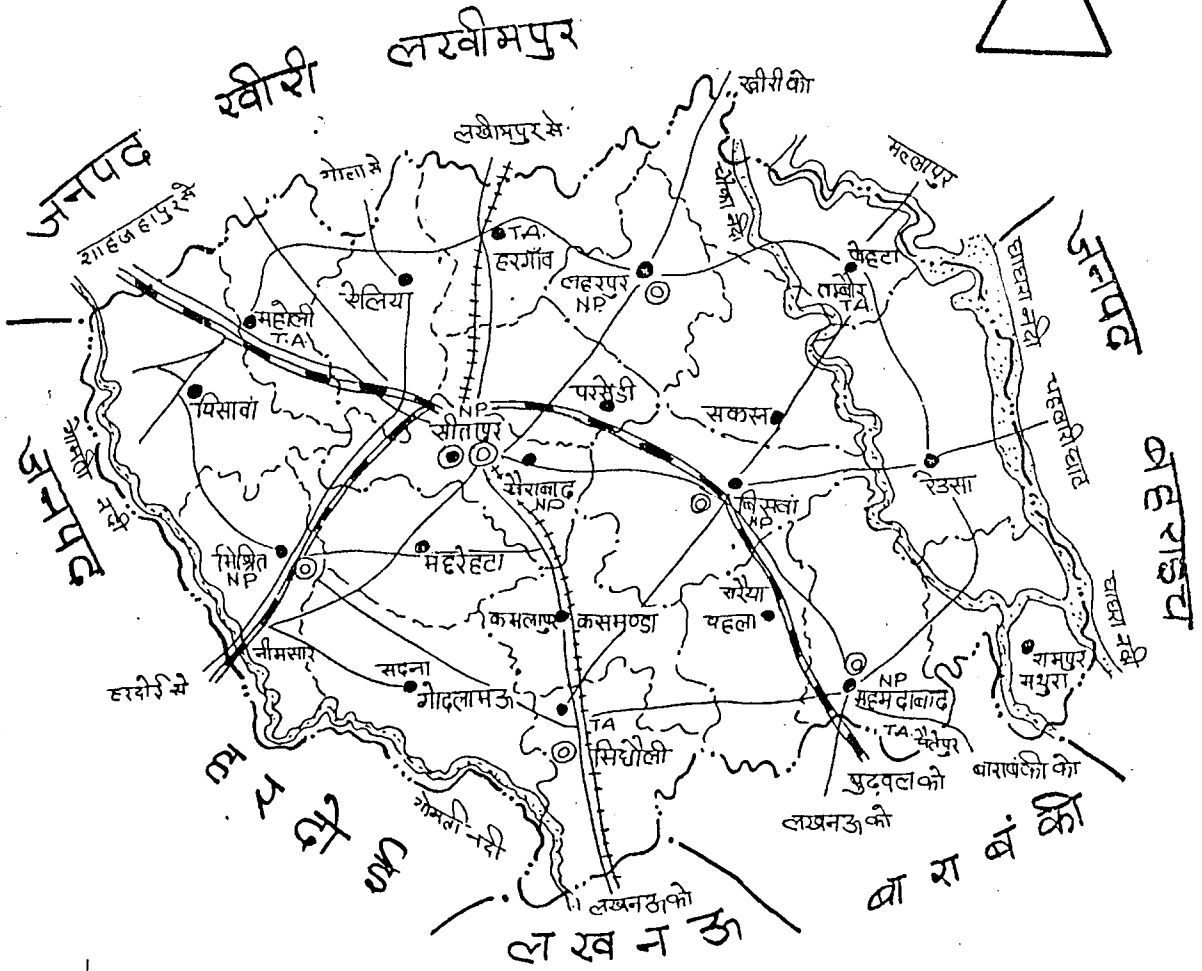

क्र.सं.	विवरण	संकेत
1	ज़िले की सीमा
2	तहसील की सीमा	-----
3	विकास खण्ड की सीमा	~~~~~
4	ज़िला मुख्यालय	●
5	तहसील मुख्यालय	⊙
6	विकास खण्ड मुख्यालय	•
7	भड़ी रेलवे लाइन	—+—+—+—+—
8	होटी रेलवे लाइन	+++++
9	पक्की सड़कें	=====
10	नदियाँ	~~~~~
11	नगर पालिका	N.P.
12	टाउन स्विमा	T.A.

तालिका -1 : जनपद एक दृष्टि में

क्र.स.	मद	इकाई	अवधि	विवरण
1	2	3	4	5
1.	भौगोलिक क्षेत्रफल	वर्ग कि.मी.	1991	5743.0
2	जनसंख्या			
2.1	पुरुष	संख्या ह. में	..	1558.90
2.2	स्त्री	1298.10
2.3	योग	2857.01
2.4	ग्रामीण	2513.34
2.5	नगरीय	343.67
2.6	अनुसूचित जाति	920.41
2.7	अनुसूचित जन जाति28
3.	साक्षर व्यक्तियों की संख्या	..		
3.1	कुल	723.45
3.2	पुरुष	545.75
3.3	स्त्री	173.70
4.	तहसीलों की संख्या	संख्या	1997-98	6
5.	सामुदायिक विकासखण्ड	19
6.	न्याय पंचायत	219
7.	ग्राम सभा	1326
8.	ग्रामों की संख्या			
8.1	आबाद ग्रामों की संख्या	..	1991	2314
8.2	गैर आबाद ग्रामों की संख्या	34
8.3	जन ग्राम	0
8.4	कुल ग्राम	संख्या	..	2348
9.	नगर एवं नगर समूह	41
10.	नगर निगम	..	1997-98	0
11.	नगरपालिका परिषद	5
12.	छावनी क्षेत्र	0
13.	नगर पंचायत	5
14.	सेन्सस टाउन	..	1991	0
15	पुलिस स्टेशन			
15.1	ग्रामीण	..	1997-98	15
15.2	नगरीय	10

तालिका-1 क्रमशः.....

क्र.स.	मद	इकाई	अवधि	विवरण
1	2	3	4	5
16.	बस स्टेशन/बस स्टाप	122
17.	रेलवे स्टेशन (हाल्ट सहित)	34
18.	रेलवे लाइन की लम्बाई		..	
18.1	बड़ी लाइन	कि.मी.	..	146
18.2	छोटी लाइन	80
19.	डाक घर	संख्या		
19.1	नगरीय	34
19.2	ग्रामीण	377
20.	तारघर	11
21.	टेलीफोन कनेक्शन	8981
22.	व्यवसायिक बैंक	..		
22.1	राष्ट्रीय कृषि बैंक शाखाएँ	52
22.2	अन्य	3
23.	ग्रामीण बैंक शाखाएँ	187
24.	सहकारी बैंक शाखाएँ	38
25.	सहकारी कृषि एवं ग्राम्य विकास बैंक की शाखाएँ	7
26.	सस्ती गट्टे की कुकान			
26.1	ग्रामीण	1344
26.2	नगरीय	124
27.	ब्रायो गैस संयंत्र	7008
28.	शीत भण्डार	8
29.	कृषि			
29.1	शुद्ध बोया गया क्षेत्रफल	ह.हे.	1996-97	424
29.2	एक बार से अधिक बोया गया क्षेत्रफल		..	167
29.3	शुद्ध सिंचित क्षेत्रफल	208
29.4	सकल सिंचित क्षेत्रफल	331
29.5	कृषि उत्पादन			
29.5.1	खाद्यान्न	ह.मी.टन	1996-97	833
29.5.2	गन्ना	4493
29.5.3	दालहन	21
29.5.4	आकू	93
30.	जलवायु			
30.1	वर्षा			
30.1.1	सामान्य	मि.मी.	1997	989
30.1.2	वास्तविक	मि.मी.	..	अप्राप्त

सांख्यिक -1 क्रमवार ...

क्र.सं.	मद	इकाई	अवधि	विवरण
1	2	3	4	5
30.2	ताम्रमान			
30.2.1	उच्चताम	लटीग्रेड	1997-98	42.6
30.2.2	न्यूनताम	"	"	5.0
31.	खिचाई			
31.1	नहरों की ताम्बाई	कि.मी.	"	1092
31.2	राजकीय नलकूप	संख्या	"	676
31.3	व्यक्तिगत नलकूप तथा पम्प सट	संख्या	"	82166
32.	पशुपालन			
32.1	कुल पशुधन	संख्या	1993	1713406
32.2	पशु चिकित्सालय	संख्या	1997-98	41
32.3	पशुधन सेवा केन्द्र	"	"	37
32.4.1	कृत्रिम गर्भाधान केन्द्र	"	"	11
32.4.2	कृत्रिम गर्भाधान उप केन्द्र	"	"	52
33.	सहकारिता			
33.1	प्रारम्भिक कृषि ऋण समितियों	"	"	204
33.2	समितियों के सदस्य	संख्या ह. सं	"	353
34.	उद्योग			
34.1	औद्योगिक अधिनियम 1948 के अन्तर्गत पंजीकृत कारखाने का संख्या		1992-93	अप्राप्त
34.2	लघु औद्योगिक इकाइयों			
34.2.1	संख्या	संख्या	1997-98	2956
34.2.2	कारखाने व्यक्त	"	"	7495
35.	शिक्षा			
35.1	जूनियर बरियर स्कूल	"	"	2472
35.2	सीनियर बरियर स्कूल	"	"	598
35.3	उच्चतर माध्यमिक विद्यालय	"	"	86
35.4	डिग्री कॉलेज	"	"	7
35.5	विश्व विद्यालय	"	"	8
35.6	औद्योगिक प्रशिक्षण संस्थान	"	"	3
35.7	पॉलीटेक्निक	"	"	1
36.	जन स्वास्थ्य			
36.1	चिकित्सालय एवं औषधालय			
36.1.1	एलोपैथिक	संख्या	1997-98	22
36.1.2	आयुर्वेदिक	"	"	37
36.1.3	होम्योपैथिक	"	"	27
36.1.4	यूनानी	"	"	6

तालिका -1 क्रमशः ...

क्र.स.	मद	इकाई	अवधि	विवरण
1	2	3	4	5
36.2	प्राथमिक स्वास्थ्य केन्द्र	83
36.3.1	परिवार एवं मातृ शिशु कल्याण केन्द्र	20
36.3.2	परिवार एवं मातृ शिशु कल्याण उप केन्द्र	437
36.4	विशेष चिकित्सालय	..		
36.4.1	क्षय	1
36.4.2	कृष्ण	1
36.4.3	संक्रामक रोग	0
37.	पक्की सड़कों की लम्बाई			
37.1	कुल सड़कों की लम्बाई	कि.मी.	1996-97	2065
37.2	लोक निर्माण विभाग द्वारा संपन्न सड़कों की लम्बाई	1275
38.	विद्युत			
38.1.1	विद्युतीकृत कुल ग्राम	संख्या	1997-98	1250
38.1.2	विद्युतीकृत आबाद ग्राम	1250
38.2	विद्युतीकृत नगर	11
38.3	विद्युतीकृत अनु. जाति बस्तियां	999
39.	नल/हेण्डपम्प इण्डिया मार्क-2 लगाकर जल सम्पुर्ति के अन्तर्गत लार्जे गप			
39.1	ग्राम	2314
39.2	नगर	11
39.3	अभाव ग्रस्त ग्रामों की संख्या	0
40.	मनोरंजन			
40.1	सिनेमा गृह	संख्या		9
40.2	सिनेमा गृह में सीटों की संख्या	4950
41.	जस्तु उत्पाद खण्डों से कुल शुद्ध उत्पाद (1980-81 के भावों पर)	करोड़ रु. में	1993-94 1994-95 1995-96	244.00 252.73 264.41
42.	जस्तु उत्पाद खण्डों से कुल शुद्ध उत्पाद (पञ्चलित भावों पर)		1993-94 1994-95 1995-96	666.09 769.35 865.75
43.	राष्ट्रीय बचत में शुद्ध जमा धन	लाख रु.	1997-98	2524.00
44.	जिला सेक्टर योजना पर कुल व्यय/परिव्यय	हजार रु.	व्यय 1996-97 व्यय 1997-98 परिव्यय 1998-99	275071 308037 374500

प्रति व्यक्ति जिला घरेलू शुद्ध उत्पाद

₹
रुपयों

← प्रचलित भावों पर
← 1980-81 के भावों पर

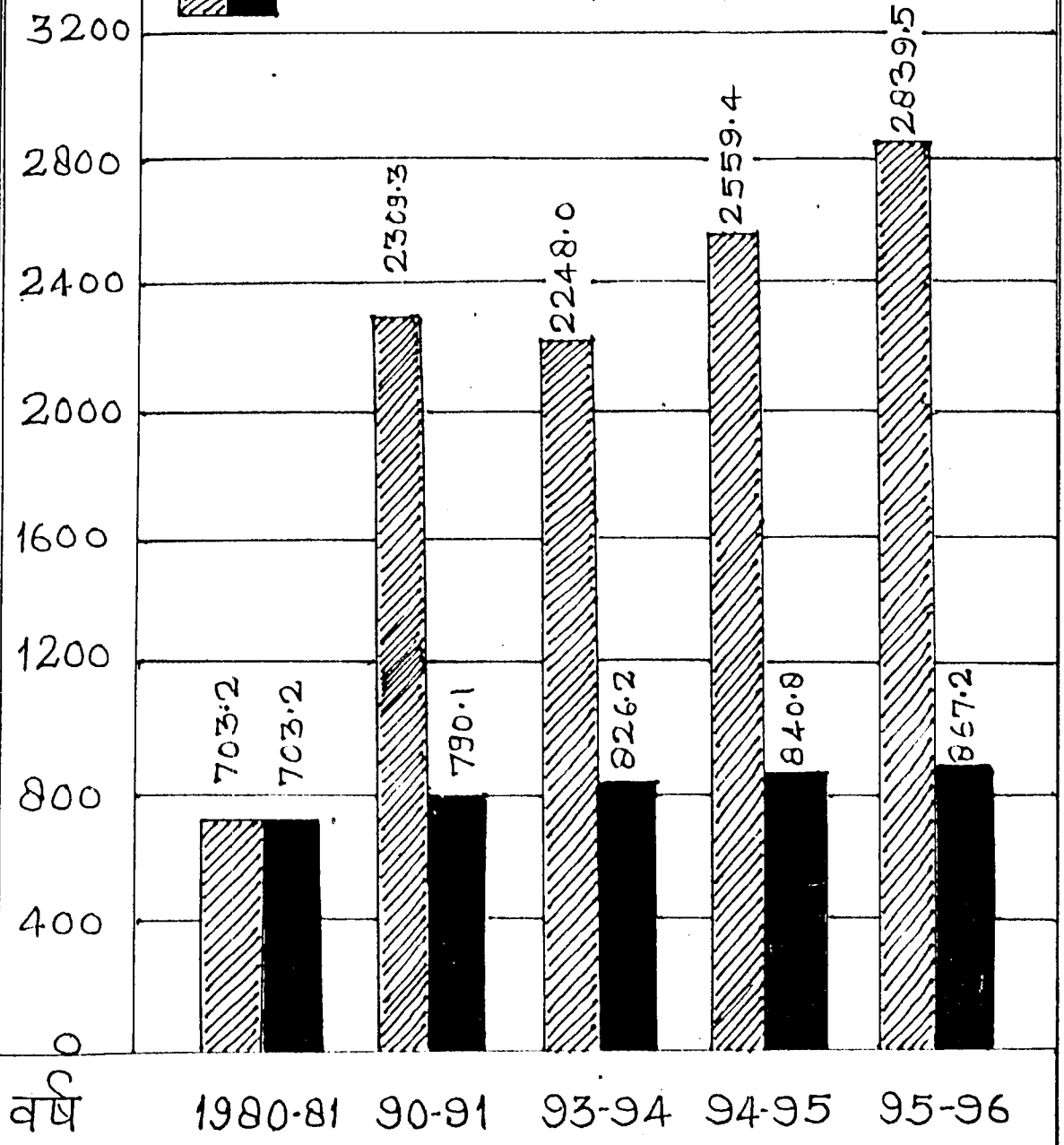

तालिका -2 : महारजपुर्ण जिला विकास मन्त्री के संकेतक

मद	संकेतक
1	2
1. कुल जनसंख्या में नगरीय जनसंख्या का प्रतिशत (1991)	12.0
2. जनसंख्या का घनत्व(प्रति वर्ग किमी.) (1991)	497
3. 1981-91 के दशक में जनसंख्या वृद्धि प्रतिशत (1991)	22.2
4. कुल जनसंख्या में अनु.जा./जन जा. का प्रतिशत (1991)	32.2
5. राज्य की कुल अनु. जा. की जनसंख्या में जनपद में अनु. जा. के व्यक्तियों का प्रतिशत (1991)	3.4
6. लिंगानुपात(प्रति हजार पुरुषों पर महिलाओं की संख्या) (1991)	833
7. साक्षरता प्रतिशत (1991)	
7.1 कुल	31.4
7.2 पुरुष	43.1
7.3 स्त्री	16.9
8. परिवार का औसत आकार (1991)	
8.1 ग्रामीण	6
8.2 नगरीय	6
8.3 योग	6
9. कुल जनसंख्या में विकलांग व्यक्तियों का प्रतिशत (1981)	अप्राप्त
10. कुल मुख्य कर्मकरों का जनसंख्या से प्रतिशत (1991)	
1. ग्रामीण	32.8
2. नगरीय	26.8
3. योग	31.4
11. कृषि कर्मकरों का कुल जनसंख्या से प्रतिशत (1991)(कृषक तथा कृषि श्रमिक सम्मिलित करते हुए)	26.4
12. कृषि श्रमिक करों का कुल जनसंख्या से प्रतिशत (1991)	3.7
13. कुल मुख्य कर्मकरों का प्रतिशत (1991)	
1) कृषक	72.5
2) कृषि श्रमिक	11.7
3) पशुपालन ,जंगल लगाना ,वृक्षारोपण	.2
4) खान खोदना	.8
5) पारिवारिक उद्योग	2.3
6) गैर पारिवारिक उद्योग	1.8
7) निर्माण कार्य	.3
8) व्यापार एवं वाणिज्य	3.9
9) यातायात संग्रहण एवं संचार	.7
10) अन्य	2.0

तालिका-2 क्रमशः :.....

मद	संकेतक
1	2
14. समस्त जंतों में लघु एवं सीमान्त जंतों का प्रतिशत (1990-91)	89.9
15. समस्त जंतों के अन्तर्गत क्षेत्रफल में लघु एवं सीमान्त जंतों के अन्तर्गत क्षेत्रफल का प्रतिशत (1990-91)	62.7
16. सीमान्त जंतों का औसत आकार(हेक्टे.) (1990-91)	.42
17. समस्त जंतों का औसत आकार(हेक्टे.) (1990-91)	.89
18. प्रति 100 हे. प्रतिवर्षित क्षेत्रफल पर पशुधन संख्या(1993)	299.5
19. प्रति 1000 जनसंख्या पर पशुधन संख्या(1993)	578.3
20. प्रति 100 जनसंख्या पर दूध देने वाले पशुओं की संख्या(1993)	11.2
21. प्रति 1000 जनसंख्या पर कुक्कुट संख्या (1993)	68.8
22. पंजीकृत कार्यरत कारखानों में प्रति लाख जनसंख्या पर लगे व्यक्तियों की संख्या (1992-93).	अप्राप्त
23.पंजीकृत कार्यरत कारखानों में प्रति औद्योगिक श्रमिक एवं कर्मचारी पर उत्पादन का मूल्य (रु.) (1992-93)	अप्राप्त
24. पंजीकृत कार्यरत कारखानों में प्रति व्यक्ति औद्योगिक उत्पादन का मूल्य रु. (1992-93)	अप्राप्त
25. प्रति औद्योगिक कर्मकर आवधित मूल्य(हजार रूपये)(1992-93)	अप्राप्त

ता लिका-2 क्रमशः ..

मद	1995-96	1996-97	1997-98
1	2	3	4
26. कुल प्रतिवेदिता क्षेत्रफल में वनों के अन्तर्गत क्षेत्रफल का प्रतिशत	1.01	1.01	-
27. कुल प्रतिवेदिता क्षेत्रफल में शुद्ध बाँये गये क्षेत्रफल का प्रतिशत	73.7	74.0	-
28. फसल सपनता	137.3	139.2	-
29. सकल बाँये गये क्षेत्रफल में जाणजियक फसलों के अन्तर्गत क्षेत्रफल का प्रतिशत	20.9	21.2	-
30. खाद्यान्न फसलों की औसत उपज (कृन्ताल)	16.2	19.1	.0
31. प्र.ह. उर्वरक उपभोग(कि.ग्रा.)	92.5	101.7	-
32. प्रति व्यक्ति उत्पादन (कि.ग्रा.)			
1) अनाज	211.1	244.2	.0
2) दालें	11.4	15.7	.0
33. कृषि उपज का सकल मूल्य (रूपये में)			
1) प्रति हेक्टे शुद्ध बाँये गये क्षेत्रफल पर (प्रचलित भाजों पर)	17233	21484	-
2) प्रति व्यक्ति ग्रामीण (प्रचलित भाजों पर)	2514	2846	-
34. शुद्ध बाँये गये क्षेत्रफल में शुद्ध सिंचित क्षेत्रफल का प्रतिशत	47.7	49.0	-
35. सकल बाँये गये क्षेत्रफल में सकल सिंचित क्षेत्रफल का प्रतिशत	53.9	56.1	-
36. प्रति लाख शुद्ध बाँये गये क्षेत्र पर कृषि उत्पादन मण्डियों की संख्या	1.66	1.65	-
37. प्रति हजार वर्ग कि.मी. पर शीतगृहों की संख्या	1.57	1.39	1.39
38. प्रति लाख जनसंख्या पर प्रारम्भिक कृषि सहकारी ऋण समितियों की संख्या	6.48	6.37	6.27
39. प्रति लाख जनसंख्या पर सहकारी कृषि एवं ग्राम्य विकास बैंकों की संख्या	.22	.22	.22
40. प्रति लाख जनसंख्या पर कृषि सहकारी कर्ष विज्ञान समितियों की संख्या	.16	.16	.15
41. वस्तु उत्पाद खण्डों से प्रति व्यक्ति शुद्ध उत्पाद(1980-81) के भाजों पर (रु.)	967.20	.00	-
42. वस्तु उत्पाद खण्डों से प्रति व्यक्ति शुद्ध उत्पाद (प्रचलित भाजों पर) (रु.)	2039.46	.00	.00
43. प्रचलित भाजों पर कुल शुद्ध घरेलू उत्पाद में निनिर्माण खण्ड का प्रतिशत	10.7	.0	.0
44. कुल आबाद ग्रामों में विद्युतीकृत सामां का प्रतिशत	49.1	51.2	54.0
45. कुल विद्युत उपभोग में कृषि खण्ड में उपभक्त विद्युत का प्रतिशत	35.1	47.0	45.1

तालिका-2 क्रमशः

मद	1995-96	1996-97	1997-98
1	2	3	4
46. प्रति व्यक्ति विद्युत उपभोग (किलो वाट घंटा)	63.6	42.8	38.6
47. प्रति हेक्टे. शुद्ध बोवें गये क्षेत्र पर कृषि खपड में उपभुक्त विद्युत(कि.वा.घं.)	166.2	151.6	-
48. प्रति लाख जनसंख्या पर स्कूल संख्या			
1) जूनियर बेसिक स्कूल	81.7	74.0	75.9
2) सीनियर बेसिक स्कूल	21.5	17.4	18.1
3) हायर सेकेंडरी स्कूल	2.6	2.6	2.6
4) डिग्री कॉलेज	.2	.2	.2
49. अध्यापक छात्र अनुपात			
1) जूनियर बेसिक स्कूल	67.4	67.3	74.3
2) सीनियर बेसिक स्कूल	115.3	65.6	66.4
3) हायर सेकेंडरी स्कूल	35.8	37.6	40.5
4) डिग्री कॉलेज	51.6	55.7	73.8
50. प्रतिलाख जनसंख्या पर एलोपैथिक चिकित्सालय, औषधालय तथा प्रा.स्वा. केन्द्रों की संख्या	2.6	3.2	3.3
51. प्रतिलाख जनसंख्या पर एलोपैथिक चिकित्सालय, औषधालय तथा प्रा.स्वा. में शैक्ष्याःओं की संख्या	69.8	71.0	70.3
52. प्रति परिवार एवं मातृ शिशु कल्याण केन्द्र /उपकेन्द्र पर औसत जनसंख्या	6884	7011	7123
53. ऋण जमा अनुपात	42.45	40.15	34.40
54. कुल ऋण वितरण में प्राथमिक क्षेत्र के ऋण वितरण का प्रतिशत	75.07	71.13	74.66
55. प्रति व्यक्ति जमा धन राशि(रु.)	1480.03	1684.36	1967.93
56. प्रति व्यक्ति ऋण वितरण(रु.)	628.26	676.27	676.80
57. प्रति व्यक्ति प्राथमिक क्षेत्र में ऋण वितरण(रु.)	471.66	481.05	505.33
58. प्रति बैंक (वाणिज्यिक एवं ग्रामीण) शाखा पर जनसंख्या(हजार में)	19.5	20.0	20.3
59. प्रति हजार वर्ग कि.मी. क्षेत्र पर पक्की सड़कों की लम्बाई(कि.मी.)			
1) कुल	353.3	359.6	.0
2) लो.,नि.वि.	215.7	222.0	.0
60. प्रति लाख जनसंख्या पर पक्की सड़कों की लम्बाई(कि.मी.)			
1) कुल	64.5	64.5	.0
2) लो.,नि.वि.	39.4	39.8	.0

तालिका-2 क्रमशः

मद	1995-96	1996-97	1997-98
1	2	3	4
61. प्रति हजार वर्ग कि.मी. क्षेत्र पर रेलवे लाइन की लम्बाई(कि.मी.)	39.7	39.7	39.7
62. प्रति सड़ते गलते की दुकान पर सविता जनसंख्या(हजार में)	2.33	2.16	2.22
63. प्रति लाख जनसंख्या पर तारपरी की संख्या	.3	.3	.3
64. प्रति लाख जनसंख्या पर टेलिफोन कनेक्शनों की संख्या	157.4	181.9	273.5
65. प्रति लाख जनसंख्या पर डाकघरों की संख्या	13.0	12.9	12.6
66. प्रति सिनेमा गृह पर जनसंख्या हजार में	449	457	361
67. प्रति व्यक्ति जिला योजना व्यय/परिव्यय(रु.)			
1) परिव्यय	64.93	101.88	104.29
2) वास्तविक व्यय	64.27	85.85	94.64

111- तालिका - 3: कुछ प्रमुख मकों के विकास खण्डवार संकेतक :-

क्र.सं.	विकासखण्ड	जन- संख्या का घनत्व प्रति वर्ग किमी, 1991	अनु.जा./ जन जा, का कुल जन- संख्या से प्रति- शत 1991	कुल मुख्य कर्मकरों का कुल जन- संख्या से प्रति- शत 1991	कृषि में लगे कर्म- करों का कुल मुख्य कर्म- करों से प्रति शत 1991	पारि- वारिक उद्योग में कर्म- करों का कुल मुख्य कर्म- करों से प्रतिशत 1991	साक्षर व्यक्ति- यों का कुल जन- संख्या से प्रति- शत 1991
1	2	3	4	5	6	7	8
1	पिसांवा	378	29.0	30.2	93.5	.5	33.4
2	मंडौली	490	37.2	30.4	89.2	1.0	41.8
3	मिश्रिख	410	45.5	31.3	93.0	.8	31.8
4	मछरेहटा	485	43.9	31.2	91.1	.8	34.4
5	गोदलामऊ	428	41.9	33.1	94.3	.6	31.1
6	एलिया	486	35.3	30.3	88.7	2.3	33.1
7	हरगौड़	492	38.7	30.3	87.4	4.1	29.7
8	परसेण्डी	480	36.4	32.1	87.8	4.8	27.5
9	खैराबाद	529	37.2	29.9	84.7	1.8	27.7
10	लहरपुर	495	34.0	31.2	85.2	4.4	27.8
11	बेहटा	364	35.4	34.0	97.6	.3	18.4
12	रेहसा	376	22.9	34.6	93.1	.2	15.2
13	सकरन	405	35.9	34.1	95.1	1.1	18.5
14	बिसवा	506	33.3	31.6	89.2	2.1	27.7
15	कस्मण्डा	478	40.9	32.2	89.5	1.1	31.5
16	सिधौली	515	38.2	31.4	87.4	1.0	31.6
17	पडला	444	36.0	32.9	93.3	1.1	28.9
18	महमुदाबाद	455	30.4	32.3	92.8	1.4	26.0
19	रामपुर मथुरा	361	20.5	34.4	95.0	.7	18.9
समस्त विकासखण्ड		442	35.2	32.0	91.5	1.5	28.0

तालिका-3 क्रमशः

क्र.सं.	विकासखण्ड का नाम	सकल बोये गये क्षेत्रफल का शुद्ध बोये क्षेत्रफल से प्रतिशत			खाद्यान्न फसलों के अन्तर्गत क्षेत्रफल का सकल बोये क्षेत्रफल से प्रतिशत		
		1990-91	1995-96	1996-97	1990-91	1995-96	1996-97
1	2	9	10	11	12	13	14
1	पिसांवा	109.7	134.2	130.3	62.8	63.4	62.9
2	महोली	109.1	147.4	146.1	87.8	61.4	59.8
3	मिश्रिख	121.9	115.3	115.1	69.3	78.3	80.4
4	मछरहटा	122.7	127.4	123.6	72.9	84.8	83.9
5	गाँदलामऊ	109.6	135.5	129.4	70.7	87.6	85.4
6	एलिया	128.3	137.5	146.3	78.8	66.5	68.7
7	हरगाँव	134.4	138.4	140.5	77.9	78.2	78.6
8	परसेण्डी	145.0	139.4	145.8	84.6	75.3	75.2
9	खैराबाद	131.0	136.9	139.9	77.9	88.6	79.5
10	लाहरपुर	132.4	145.0	143.0	88.3	82.1	76.8
11	बेहटा	136.4	136.6	144.2	66.5	63.6	62.1
12	रेडसा	136.8	143.9	152.8	80.0	73.5	75.7
13	सकरन	133.9	131.7	136.8	79.8	63.6	63.7
14	बिसर्वा	132.8	134.6	138.5	77.2	66.5	67.3
15	कसमण्डा	136.3	137.0	137.8	88.0	87.8	87.3
16	सिधीली	136.8	152.3	151.8	79.8	87.0	87.6
17	पहला	133.0	139.1	140.3	81.8	76.6	76.2
18	महमूदाबाद	181.8	137.1	138.2	58.9	72.7	71.9
19	रामपुर मधुरा	122.9	146.2	144.7	89.4	82.7	82.5
समस्त विकासखण्ड		138.6	137.3	139.2	76.6	74.2	73.8

तालिका-3 क्रमशः

क्र.स.	विकासखण्ड का नाम	प्रति हे. सकल बोधे गये क्षेत्रफल पर उर्वरक का उपभोग (कि. ग्रा.)			सकल सिंचित क्षेत्रफल का शुद्ध सिंचित क्षेत्रफल से परिणत		
		1990-91	1995-96	1996-97	1990-91	1995-96	1996-97
1	2	15	16	17	18	19	20
1	पिसावा	57.5	59.8	68.6	138.8	136.8	149.2
2	महोली	115.9	132.3	146.0	139.4	196.7	209.3
3	मिश्रिख	80.3	98.4	112.0	142.2	116.3	115.9
4	मऊरेहटा	63.5	83.0	94.3	137.5	118.3	120.2
5	गोंदलामऊ	78.2	95.5	127.4	137.1	120.5	122.6
6	एलिया	65.4	83.5	86.3	134.4	195.9	198.6
7	हरगाँव	65.6	87.9	93.4	133.5	174.4	169.9
8	परसेणडी	63.9	95.0	100.3	159.5	186.9	163.3
9	खैराबाद	131.0	176.5	196.6	141.3	138.9	160.9
10	ताहरपुर	90.8	126.8	137.8	135.8	123.0	147.7
11	बेहटा	53.0	68.2	73.3	141.9	105.9	122.1
12	रेडसा	36.9	48.1	50.6	130.0	152.1	147.5
13	सकरन	54.8	71.0	75.1	143.9	172.8	185.2
14	बिसवा	66.5	90.3	103.8	142.6	197.3	195.4
15	वासमण्डा	83.4	112.0	122.8	148.0	142.2	140.6
16	सिवाली	100.0	120.6	134.4	158.0	169.4	159.7
17	पहला	67.3	86.9	94.4	147.9	169.4	174.5
18	मडमूवाबाद	90.3	138.2	154.9	136.1	185.0	187.0
19	रामपुर मयुरा	73.6	83.7	94.3	131.1	150.5	153.2
समस्त विकासखण्ड		71.9	93.3	102.5	141.7	155.1	159.1

तालिका 3-कम... ..

क्र.स.	विकासखण्ड	शुद्ध सिंचित क्षेत्रफल जग शुद्ध क्षेत्रों में क्षेत्रफल से प्रतिशत			राजकीय नहरों द्वारा शुद्ध सिंचित क्षेत्रफल जग कुल शुद्ध सिंचित क्षेत्रफल से प्रतिशत		
		1990-91	1995-96	1996-97	1990-91	1995-96	1996-97
1	2	21	22	23	24	25	26
1	पिप्रावा	41.7	57.7	53.6	11.4	10.7	11.0
2	महंगली	32.9	52.7	49.9	18.2	18.3	20.6
3	मिथिख	50.1	53.4	58.8	38.9	22.3	22.6
4	मठरेहटा	40.1	51.2	49.7	25.4	12.5	10.2
5	गोंदलामऊ	38.8	55.7	49.1	32.4	25.6	30.2
6	एलिया	43.7	45.8	47.8	19.7	18.2	9.3
7	हरगाँव	46.5	52.3	55.4	33.5	46.8	42.3
8	परसेणडी	48.6	48.0	59.4	47.2	48.3	51.1
9	खैराबाद	40.6	53.3	40.0	25.8	16.7	13.9
10	लहरपुर	38.0	45.7	40.3	23.8	19.7	19.6
11	बेहटा	8.3	26.3	28.5	-	-	-
12	रेठसा	5.4	25.8	35.4	-	-	-
13	सकरन	9.3	35.5	38.6	.1	-	.1
14	बिसवा	35.1	48.0	51.0	34.2	38.2	29.6
15	कलमण्डा	42.7	62.5	59.0	34.9	41.2	37.3
16	सिधौली	48.4	63.2	65.8	47.6	52.1	34.4
17	पहला	44.9	53.6	52.2	30.7	14.7	17.1
18	महमुदाबाद	46.7	48.9	48.9	6.2	1.5	.2
19	रामपुर मथुरा	27.0	45.4	45.2	6.5	4.0	1.2
समस्त विकासखण्ड		34.8	47.7	49.0	26.8	19.7	19.4

तालिका-3 क्रमशः

क्र.सं.	विकासखण्ड	कुल नलकृषा द्वारा शुद्ध सिंचित क्षेत्रफल का कुल शुद्ध सिंचित क्षेत्रफल से प्रतिशत			पति श्री आबाद ग्रामों पर बायो गैस संयंत्रों की संख्या		
		1990-91	1995-96	1996-97	1990-91	1996-97	1997-98
1	2	27	28	29	30	31	32
1	पिसांवा	86.3	87.0	72.5	184.7	217.5	223.0
2	महोती	78.8	81.5	66.0	314.1	411.4	428.6
3	मिश्रिख	58.6	74.7	66.0	365.4	450.9	467.6
4	मछरेडटा	73.8	87.2	77.6	150.8	231.2	245.6
5	गांवलासखण्ड	64.7	73.8	56.9	179.7	236.7	252.3
6	एलिया	75.8	89.3	90.2	189.3	259.7	262.4
7	हरगौज	63.1	51.7	54.9	248.8	315.7	320.5
8	परसपडी	46.6	50.6	47.8	261.2	338.8	354.4
9	खैराबाद	68.5	81.6	84.9	261.6	343.7	359.8
10	लहरपुर	70.9	80.3	80.4	385.4	467.1	485.4
11	बेहटा	98.2	100.0	100.0	147.3	174.0	184.0
12	रेडगा	97.0	99.7	1.2	165.8	196.9	202.3
13	सकारन	87.3	98.9	26.9	115.1	155.6	165.7
14	बिसली	57.0	67.8	3.8	325.7	442.4	457.6
15	करसमण्डा	51.5	57.4	60.7	155.7	226.4	240.6
16	सिधौली	44.7	67.2	64.6	164.0	249.1	267.3
17	पडला	61.0	81.6	76.8	184.4	236.2	248.9
18	महमुदाबाद	91.2	94.7	95.7	238.3	316.4	332.0
19	रामपुर मथुरा	91.0	90.0	94.4	383.9	362.9	374.3
समस्त विकासखण्ड		68.2	78.6	62.0	223.3	290.3	302.4

ता लिका-3 क्रमशः

क्र.स.	विकासखण्ड	विकासखण्ड के ग्रामों का कुल आबाद ग्रामों से प्रतिशत		
		1990-91	1996-97	1997-98
1	2	33	34	35
1	पिसांचा	42.6	48.1	51.4
2	महोली	36.8	53.3	56.2
3	मिश्रिख	54.2	74.1	81.5
4	मऊरेहटा	66.5	72.0	76.8
5	गोंडलामऊ	46.9	56.3	62.5
6	एलिया	21.1	29.5	32.2
7	हरगौव	57.5	64.6	66.1
8	परसेणडी	73.5	79.6	80.6
9	खैराबाद	75.9	81.3	81.3
10	लाहरपुर	78.7	98.8	98.8
11	बेहटा	31.3	34.4	36.6
12	रेडसा	17.8	22.7	25.0
13	सकरन	25.2	33.3	37.4
14	बिसवां	38.1	42.4	44.4
15	कसमण्डा	35.1	41.5	46.2
16	सिधौली	39.7	49.1	49.1
17	पहला	32.2	40.4	43.3
18	महमूदाबाद	44.5	53.1	54.7
19	रामपुर मधुरा	21.3	25.7	29.5
समस्त विकासखण्ड		43.9	51.2	54.3

तालिका- 3 क्रमशः

क्र.स.	विकासखण्ड	प्रति लाख जनसंख्या पर कुल पक्की सड़कों की लम्बाई (कि.मी.)			प्रति हजार वर्ग कि.मी. पर कुल पक्की सड़कों की लम्बाई (कि.मी.)		
		1990-91	1995-96	1996-97	1990-91	1995-96	1996-97
1	2	36	37	38	39	40	41
1	पिंसावा	67.3	71.2	71.2	249.1	263.8	263.8
2	महोली	74.6	79.9	82.6	365.4	391.9	404.7
3	मिश्रिख	73.8	81.5	87.9	302.1	333.9	368.1
4	मछरंहटा	58.2	63.2	63.2	282.0	306.3	306.3
5	गोंदलामऊ	42.6	46.2	46.2	182.0	197.8	197.8
6	एलिया	56.1	61.1	61.1	272.4	297.0	297.0
7	हरगाँव	91.7	96.7	101.8	441.7	465.8	490.3
8	परसेण्डी	70.3	74.7	74.7	337.7	358.9	358.9
9	खैराबाद	81.4	89.7	96.9	430.3	474.4	512.5
10	लहरपुर	102.7	108.0	108.0	508.1	534.3	534.3
11	बेहटा	64.1	68.1	68.1	239.4	248.1	248.1
12	रेठला	60.0	64.0	64.0	225.3	240.4	240.4
13	सकरन	83.9	88.9	88.9	339.4	359.7	359.7
14	बिसवा	60.8	66.9	72.0	307.6	338.3	364.1
15	कल्पमण्डा	49.7	54.5	54.5	237.6	260.4	260.4
16	सिधीली	82.2	87.3	87.3	423.9	458.0	458.0
17	पहला	40.8	44.2	44.2	181.3	196.2	196.2
18	महमुदाबाद	78.7	84.3	84.3	358.6	383.9	383.9
19	रामपुर मथुरा	67.5	70.8	70.8	243.7	255.7	255.7
समस्त विकासखण्ड		(68.2)	73.0	74.4	301.8	322.8	329.1

तालिका-३ क्रमशः

क्र.स.	विकासखण्ड	प्रति लाख जनसंख्या पर लो.नि.वि. द्वारा संपूर्ण पक्की सड़कों की लम्बाई (कि. मी.)			प्रति हजार कि.मी. पर लो.नि.वि. द्वारा संपूर्ण पक्की सड़कों की लम्बाई (कि. मी.)		
		1990-91	1995-96	1996-97	1990-91	1995-96	1996-97
1	2	42	43	44	45	46	47
1	पेसावा	36.7	43.7	43.7	135.9	161.8	161.8
2	महोली	50.8	60.0	62.6	249.1	293.9	306.7
3	मिथिख	64.8	75.1	81.5	265.5	307.7	333.9
4	मरुरेहटा	36.0	44.2	44.2	174.2	214.1	214.1
5	गोंदलामरु	28.0	34.7	34.7	119.6	148.3	148.3
6	एलिया	41.2	49.1	49.1	200.1	238.4	238.4
7	हरगाँव	51.1	59.6	64.7	246.2	287.2	311.7
8	परसेण्डी	37.0	44.1	44.1	177.7	211.9	211.9
9	खैराबाद	69.1	80.1	87.3	355.1	423.6	461.7
10	ताहरपुर	53.1	58.6	58.6	262.6	290.2	290.2
11	बेहटा	27.2	34.4	34.4	99.3	125.4	125.4
12	रेहसा	29.5	36.6	36.6	110.8	137.4	137.4
13	सकरन	36.4	44.4	44.4	147.2	179.9	179.9
14	बिसवा	49.1	58.4	63.5	248.6	295.3	321.1
15	कसमण्डा	36.2	43.4	43.4	173.2	207.7	207.7
16	सिधीली	37.8	47.0	47.0	194.9	246.5	246.5
17	पडला	18.1	26.2	26.2	90.3	116.3	116.3
18	महमुदाबाद	42.2	50.6	50.6	192.4	230.3	230.3
19	रामपुर मथुरा	29.7	32.7	32.7	107.4	118.0	118.0
समस्त विकासखण्ड		40.4	48.3	49.7	178.6	213.7	220.0

तालिका- 3 क्रमशः

क्र.सं.	विकासखण्ड	प्रति लाख जनसंख्या पर एलोपैथिक चिकित्सालय/ औषधालय एवं प्राथमिक स्वास्थ्य केन्द्रों की संख्या			प्रति लाख जनसंख्या पर एलोपैथिक चिकित्सालय/ औषधालय एवं प्राथमिक स्वास्थ्य केन्द्रों में उपलब्ध शैय्याओं की संख्या		
		1990-91	1996-97	1997-98	1990-91	1996-97	1997-98
1	2	48	49	50	51	52	53
1	पिसांचा	2.7	3.4	3.4	28.2	30.9	30.9
2	महोली	1.7	2.6	3.5	3.5	10.4	13.9
3	मिप्रिख	.8	2.4	2.4	6.4	9.6	9.6
4	मुठरहेटा	.8	3.0	3.0	3.4	12.2	12.2
5	गोडतामऊ	1.4	2.9	3.6	5.8	11.6	14.4
6	एलिया	1.6	2.4	2.4	6.4	9.7	9.7
7	हरगाँव	1.5	2.2	2.2	27.6	8.7	8.7
8	परसेवडी	1.4	2.8	2.8	5.7	11.4	11.4
9	खैराबाद	1.6	2.4	2.4	9.6	9.6	9.6
10	वाहरपुर	.9	2.8	2.8	3.7	11.2	11.2
11	बेहटा	1.5	2.2	2.2	5.9	8.8	8.8
12	रेठसा	3.0	3.0	3.0	12.2	25.6	25.6
13	सकरन	4.0	4.8	4.8	12.9	19.4	19.4
14	बिसवा	2.3	2.8	2.8	9.1	11.3	11.3
15	करसमण्डा	2.2	2.9	2.9	8.8	11.8	11.8
16	सिधौली	1.5	2.3	2.3	15.2	9.1	9.1
17	पहला	2.5	2.5	2.5	9.8	9.8	9.8
18	महमूदाबाद	2.1	2.0	2.0	4.0	7.9	7.9
19	रामपुर मथुरा	3.1	3.1	3.1	12.5	12.5	12.5
समस्त विकासखण्ड		1.9	2.8	2.9	10.3	13.1	13.4

तालिका - ३ क्रमशः

क्र.सं.	विकासखण्ड का नाम	प्रति लाख जनसंख्या पर प्राथमिक स्वास्थ्य केन्द्रों की संख्या			प्रति लाख जनसंख्या पर जुनियर बेसिक स्कूलों की संख्या		
		1990-91	1996-97	1997-98	1990-91	1996-97	1997-98
1	2	54	55	56	57	58	59
1	पिसावा	2.7	3.4	3.4	62.5	83.3	89.4
2	महोली	1.7	2.6	3.5	76.5	98.2	99.9
3	मिश्रिख	.8	2.4	2.4	58.3	79.9	81.5
4	मछरेहटा	.8	3.0	3.0	65.5	92.2	98.3
5	गोंदनामऊ	1.4	2.9	3.6	60.7	93.9	95.4
6	एलिया	1.6	2.4	2.4	65.1	90.1	93.3
7	हरगाँव	1.5	2.2	2.2	68.4	88.0	90.2
8	परसेण्डी	1.4	2.8	2.8	61.2	86.1	88.9
9	खैराबाद	1.6	2.4	2.4	60.1	92.1	97.7
10	लहरपुर	.9	2.8	2.8	79.1	92.2	93.1
11	बेहटा	1.5	2.2	2.2	56.4	79.1	80.5
12	रउसा	3.0	3.0	3.0	53.8	68.9	72.5
13	सकरन	4.0	4.0	4.0	66.3	80.0	82.4
14	बिसली	2.3	2.8	2.8	60.6	81.0	83.3
15	करमण्डा	2.2	2.9	2.9	57.4	81.0	84.7
16	सिधीली	1.5	2.3	2.3	72.1	88.1	91.1
17	पहला	2.5	2.5	2.5	65.5	91.6	94.9
18	महमूदाबाद	1.8	2.8	2.8	74.4	95.2	97.2
19	रामपुर मथुरा	3.1	3.1	3.1	59.9	81.7	84.8
समस्त विकासखण्ड		1.9	2.8	2.9	63.8	85.5	88.9

तालिका-3 क्रमशः

क्र.सं.	विकासखण्ड का नाम	प्रति लाख जनसंख्या पर सीनियर बेसिक स्कूलों की संख्या			प्रति लाख जनसंख्या पर हायर सेकेंडरी स्कूलों की संख्या		
		1990-91	1996-97	1997-98	1990-91	1996-97	1997-98
1	2	60	61	62	63	64	65
1	पिसावा	18.8	19.5	20.2	2.0	1.3	1.3
2	महोली	20.0	21.7	23.5	.9	.9	.9
3	मिश्रिख	16.8	20.8	23.2	.8	3.2	.8
4	मछरेहटा	22.1	22.9	25.1	1.5	3.8	3.8
5	गौदलामऊ	20.2	28.9	28.9	.7	.7	1.4
6	एतिया	13.7	15.3	16.1	2.4	2.4	2.4
7	हरगौंव	16.7	16.7	18.2	1.5	1.5	1.5
8	परसेण्डी	13.5	13.5	14.9	1.4	1.4	1.4
9	खैराबाद	24.0	18.4	20.8	.8	.8	.8
10	लहरपुर	21.4	17.7	17.7	2.8	3.7	2.8
11	बंढटा	12.4	18.3	19.8	.8	.8	.8
12	रेडसा	9.8	17.1	17.7	1.8	1.8	1.8
13	सकरन	12.9	17.0	17.0	.8	.8	.8
14	बिसवां	12.5	21.0	21.5	1.1	1.1	1.1
15	करनमण्डा	19.9	22.8	23.6	2.9	2.9	2.9
16	सिधौली	22.8	7.5	18.2	.8	1.5	1.5
17	पहला	17.2	18.5	21.3	2.5	3.3	3.3
18	महमुदाबाद	16.9	12.8	22.8	.8	.8	.8
19	रामपुर मथुरा	13.2	5.6	16.3	1.6	1.6	1.6
समस्त विकासखण्ड		16.9	19.3	20.3	1.4	1.7	1.6

तालिका- 3 क्रमशः

क.स.	विकासखण्ड का नाम	प्रांति व्यवसायिक बैंक शाखा पर जनसंख्या		
		1990-91	1996-97	1997-98
1	2	66	67	68
1	पिसांवा	18601	18601	18601
2	महोली	23016	23016	23016
3	मिश्रिख	31282	41709	41709
4	मछरेहटा	43758	26255	26255
5	गोंदलामऊ	19774	19774	19774
6	एलिया	13816	13816	13816
7	हरगौंव	27500	34376	34376
8	परसेण्डी	28113	23428	23428
9	खैराबाद	24966	24966	24966
10	लाहरपुर	15346	17904	17904
11	बेहटा	34146	17073	17073
12	रेडसा	18233	20512	20512
13	सकरन	20624	20624	20624
14	बिसवां	25208	25208	25208
15	कसमण्डा	27161	22634	22634
16	सिधौली	16016	21952	21952
17	पहला	24445	20371	20371
18	महमुदाबाद	25215	25215	25215
19	रामपुर मथुरा	25699	18356	18356
समस्त विकासखण्ड		22643	21667	21667

I - सामान्य सुचनाएं
 तारिख - 4

जनपद में विकास खण्डवार कुल सामान्य सुचनाएं वर्ष 1997-98

तहसील का नाम	विकासखण्ड का नाम	जिला मुख्यालय से विकासखण्ड की दूरी	ग्राम विकास अधिकारों क्षेत्र संख्या	पुलिस स्टेशन संख्या
1	2	3	4	5
मिश्र	पिसावा	34	10	1
मिश्र	महोली	24	10	-
मिश्र	मिश्र	23	10	-
मिश्र	मछरहटा	23	10	1
मिश्र	गांधीमऊ	42	10	1
खोतापुर	एलिया	15	10	1
खोतापुर	हरगाँव	25	10	-
खोतापुर	परसेणडी	17	10	1
खोतापुर	खैराबाद	8	10	1
तहरपुर	तहरपुर	33	10	-
तहरपुर	बेहटा	70	10	-
बिसवाँ	रेठसा	59	10	2
बिसवाँ	सकरन	50	10	1
बिसवाँ	बिसवाँ	35	15	1
सिधौली	कसमण्डा	25	10	1
सिधौली	सिधौली	35	10	1
महमुदाबाद	पहला	49	10	1
महमुदाबाद	महमुदाबाद	60	10	1
महमुदाबाद	रामपुर मथुरा	65	10	1
ग्राम ग्रामीण			195	15
नगरीय				10
ग्राम जनपद			195	25

तालिका -4 क्रमशः ...

तहसील का नाम	विकासखण्ड का नाम	विकासखण्ड कार्यालय से निकटतम रेलवे स्टेशन की दूरी		सस्ती गल्ले की दुकानों की संख्या
		नाम	दूरी (कि.मी.)	
1	2	6	7	8
मिश्रिख	पिसांवा	महोली	10	77
मिश्रिख	महोली	महोली	-	64
मिश्रिख	मिश्रिख	मिश्रिख	1	62
मिश्रिख	मछरेहटा	मिश्रिख	12	60
मिश्रिख	गांडतामऊ	मिश्रिख	16	79
सीतापुर	एलिया	सीतापुर	12	69
सीतापुर	हरगाँव	हरगाँव	-	70
सीतापुर	परसेण्डी	परसेण्डी	-	73
सीतापुर	खैराबाद	खैराबाद	2	55
लहरपुर	लहरपुर	हरगाँव	20	60
लहरपुर	बंहरा	हरगाँव	45	68
बिसवाँ	रेडसा	बिसवाँ	24	93
बिसवाँ	सकरन	बिसवाँ	16	65
बिसवाँ	बिसवाँ	बिसवाँ	-	94
सिधौली	करनमण्डा	कुमलापुर	-	70
सिधौली	सिधौली	सिधौली	1	69
महमूदाबाद	णहरा	सरैया	1	79
महमूदाबाद	महमूदाबाद	महमूदाबाद	2	60
महमूदाबाद	रामपुर मथुरा	महमूदाबाद	29	57
योग ग्रामीण				1344
नगरीय			-	124
योग जनपद				1468

तालिका - 5 : जनपद में जनगणना 1991 एवं उसके बाद
आबाद गामों का विकास खण्डवार विवरण:-

विकासखण्ड	जनगणना 1991 के अनुसार ग्रामों की संख्या			31.3.98 की स्थिति के अनुसार ग्रामों की सं.			1991 की जनगणना के बाद नगर क्षेत्र में स्थानान्तरित ग्रामों की सं., एवं उनके नाम
	आबाद	गैर आबाद	कुल	आबाद	गैर आबाद	कुल	
1	2	3	4	5	6	7	8
पिस्वावा	103	6	109	103	6	109	
महौली	105	1	106	105	1	106	
मिश्रिख	108	0	108	108		108	
मऊरेहटा	125	1	126	125	1	126	
गांदलामऊ	128	0	128	128		128	
एलिघा	149	5	154	149	5	154	
हरगाँव	127	1	128	127	1	128	
परसेणडी	103	0	103	103		103	
खैराबाद	112	2	114	112	2	114	
तडरपुर	82	1	83	82	1	83	
बेहला	131	5	136	131	5	136	
रंडसा	128	5	133	128	5	133	
सखरन	99	0	99	99		99	
बिरसवाँ	144	1	145	144	1	145	
करनमण्डा	106	0	106	106		106	
सिधौली	110	2	112	110	2	112	
पहला	141	2	143	141	2	143	
महमुदाबाद	128	2	130	127	3	130	
रामपुर मथुरा	105	0	105	105		105	
योग ग्रामीण	2314	34	2348	2313	35	2348	
योग जन ग्राम	0	0	0	-	-	-	
योग जनपद	2314	34	2348	2313	35	2348	

11 - क्षेत्रफल एवं जनसंख्या

तालिका - 6 : जनपद की ग्रामीण जनसंख्या की प्रति 10 वर्ष की जनसंख्या वृद्धि :-जनगणना 1991

वर्ष/विकासखण्ड	ग्रामीण जनसंख्या			एक दशक में प्रतिशत वृद्धि
	व्यक्ति	पुरुष	स्त्री	
1	2	3	4	5
वर्ष 1971	1742325	952831	789494	17.30
वर्ष 1981	2096754	1136331	960423	20.34
वर्ष 1991	2513341	1374119	1139222	19.87
विकास खण्डवार वर्ष 1991				
1- पिरवांजा	148809	82224	66585	20.50
2- महाली	115080	63007	52073	18.80
3- मिमिखा	125126	68991	56225	19.80
4- मछरेडटा	131275	71865	59410	19.50
5- गोदनामऊ	138417	76046	62371	19.70
6- एलिया	124341	67949	56392	27.60
7- हरगाँव	137502	74378	63124	15.20
8- परसेणडी	140565	76298	64267	22.70
9- खैराबाद	124830	68171	56659	17.50
10- लहरपुर	107422	58181	49241	21.90
11- बड़टा	136584	74560	62024	19.20
12- रेडसा	164094	90220	73874	11.30
13- मकड़वा	123741	68091	55650	22.50
14- बिमरवा	176459	95940	80519	31.80
15- करममण्डा	135806	73495	62311	19.90
16- सिधीली	131709	71219	60490	20.70
17- पड़टा	122225	67104	55121	17.90
18- महमूदाबाद	100961	55022	45939	10.10
19- रामपुर मथुरा	128495	71348	57147	21.50
योग समस्त विकासखण्ड	2513341	1374119	1139222	19.87
योग जन क्षेत्र	-	-	-	-
योग ग्रामीण	2513341	1374119	1139222	19.87

तालिका-7 : जनपद में विक्रय खण्डवार क्षेत्रफल, आवासीय मकान, परिवार संख्या तथा अनुसूचित जाति/जनजाति की जनसंख्या

वर्ष/जनपद विक्रयखंड	क्षेत्रफल जर्ग(कि.मी.)	आवासीय मकानों की सं.	परिवारों की सं.	कुल जनसंख्या		
				कुल	पुरुष	स्त्री
1	2	3	4	5	6	7
वर्ष 1971	5738.0	290422	352777	1884400	1030482	853918
वर्ष 1981	5690.0	390098	469530	2337284	1266040	1071244
वर्ष 1991	5743.0	459497	492277	2857009	1558905	1298104
विक्रय खण्डवार वर्ष 1991						
1- पिशाला	401.6	24033	25828	148809	82224	66585
2- महीली	234.8	18441	19939	115090	63007	52073
3- मिश्रख	305.5	20556	21679	125126	68901	56225
4- मऊरेहटा	270.9	21787	22597	131275	71985	59418
5- गौदलामऊ	323.6	23249	23977	138417	76046	62371
6- रानिया	255.9	20017	21168	124341	67949	56392
7- हरगाँव	255.5	20003	22724	137502	74378	63124
8- प्रसोपडी	292.6	21404	24154	140565	76298	64267
9- राबाद	236.1	19835	20729	124830	68171	56659
10- लहरपुर	217.1	16338	18453	107422	58181	49241
11- बेहटा	311.8	29833	24434	136534	74560	62024
12- रेहसा	436.8	29684	30352	164094	98220	73874
13- लकरन	305.2	21202	21932	123741	68091	55650
14- लिसवा	348.8	28504	30151	176459	95840	80615
15- कसमण्डा	284.1	22648	23618	135806	73495	62311
16- सिधौली	255.5	22176	23166	131709	71219	60490
17- पहला	275.2	21616	22205	122225	67104	55121
18- महमूदाबाद	221.4	17665	18096	100861	55222	45639
19- रामपुर मथुरा	355.8	23040	23729	128495	71348	57147
योग समस्त विक्रय खण्ड	5682.1	412951	438931	2513341	1374119	1139222
योग वन क्षेत्र	.0	-	-	-	-	-
योग ग्रामीण	5682.4	412951	438931	2513341	1374119	1139222
योग नगरीय	80.6	46546	53346	343668	184786	158882
योग जनपद	5743.0	459497	492277	2857009	1558905	1298104

तालिका-7 : क्रमशः

वर्ष/जनपद विकासखण्ड	अनुसूचित जाति की जनसंख्या			अनुसूचित जनजाति की जनसंख्या		
	कुल	पुरुष	स्त्री	कुल	पुरुष	स्त्री
1	8	9	10	11	12	13
वर्ष 1971	687036	327412	279624	-	-	-
वर्ष 1981	724374	391607	332767	29	19	9
वर्ष 1991	920415	502148	418267	279	151	128
विक्रम खण्डवार वर्ष 1991						
1- पिन्नावा	43223	23996	19227	-	-	-
2- महोली	42850	23392	19458	8	5	3
3- मिथिख	56671	31205	25666	-	-	-
4- मऊरेहटा	57621	31478	26143	-	-	-
5- गोंडलामऊ	58007	31966	26041	-	-	-
6- एलिया	43893	23904	19989	-	-	-
7- हरगाँव	53212	28575	24637	-	-	-
8- परतपेण्डी	51114	27674	23440	-	-	-
9- खैराबाद	46458	25300	21158	-	-	-
10- लहरपुर	36525	19597	16928	-	-	-
11- बेहटा	49294	26066	22228	-	-	-
12- रैडला	37501	20658	16843	-	-	-
13- लकरन	44443	24428	20015	31	15	16
14- बिरवा	58690	31788	26902	-	-	-
15- कनमण्डा	55523	29874	25649	-	-	-
16- सिधौली	50356	27324	23032	-	-	-
17- पहगा	44052	24148	19904	-	-	-
18- महमुदाबाद	30490	16742	13748	214	115	99
19- रामपुर मथुरा	26312	14536	11776	-	-	-
योग समस्त विक्रम खण्ड	885435	482651	402784	253	135	118
योग जन क्षेत्र	0	-	-	-	-	-
योग ग्रामीण	885435 ✓	482651 ✓	402784 ✓	253	135	118
योग नगरीय	34980	19497	15483	26	16	10
योग जनपद	920415	502148	418267	279	151	128

- नोट - 1, जनपद की ग्रामीण भौगोलिक क्षेत्रफल भारत के महासर्वेक्षक द्वारा आपूर्ति किया गया जनपद के भौगोलिक क्षेत्रफल में से नगरीय क्षेत्र घटाने के बाद दिया गया है।
- 2, विक्रम खण्डों का भौगोलिक क्षेत्रफल राजस्व परिषद द्वारा आपूर्ति किया गया प्रतिवेदिता क्षेत्रफल पर आधारित है अतएव विक्रमखण्डों के भौगोलिक क्षेत्रफल का योग जनपद के ग्रामीण क्षेत्रफल से भिन्न है।

तालिका + 8 : जनपद में विक्रयित खण्डवार जनसंख्या का प्राथिक समीक्षण :-

वर्ष/विक्रयितखण्ड	कुलघर	कुटुंब आमेक	पशुपालन, जंगल कामाना वृक्षरोपण	रवाना खान खोदना	पारिवारिक	गैर पारिवारिक
1	2	3	4	5	6	7
वर्ष 1971	465526	53379	2103	47	17225	9420
वर्ष 1981	569313	53996	1605	21	16379	3204
वर्ष 1991	649793	105199	1599	28	20223	16374
विक्रयित खण्डवार वर्ष 1991						
1- पिपरावा	37555	4505	37	4	235	96
2- महोली	27117	4118	39	-	365	330
3- मिथिला	30645	5788	44	-	325	57
4- मछरेहटा	32434	4862	12	4	314	111
5- मोदलामण्डा	37847	5390	36	-	279	153
6- एमिया	28240	5191	67	1	882	540
7- हरगाँव	31801	4634	53	1	1699	583
8- परसेण्डा	34523	5054	136	-	2171	430
9- उरावाड	24493	7071	54	3	659	770
10-नाहरपुर	22959	5563	17	-	1468	449
11-बेहटा	40976	4360	10	4	127	93
12-रेहता	51648	4122	27	1	107	186
13-राफरन	36444	3640	63	-	479	466
14-बिलवा	40729	9058	120	8	1176	1190
15-अरमण्डा	32778	6312	98	-	474	430
16-सिधौली	30417	5728	112	-	410	759
17-पहला	33379	4182	67	-	426	130
18-महमूदाबाद	26623	3594	45	-	459	115
19-नामपुर मथुरा	37571	4442	56	-	325	79
नमस्ता विक्रयितखण्ड योग जन क्षेत्र	638179	97614	1094	26	12300	6889
योग ग्रामीण	638179	97614	1094	26	12300	6889
योग नगरीय	11614	7585	505	2	7843	9485
योग जनपद	649793	105199	1599	28	20223	16374

विभिन्न कर्मकरों का प्रतिशत जनगणना वर्ष 1991 जिला - सीतापुर

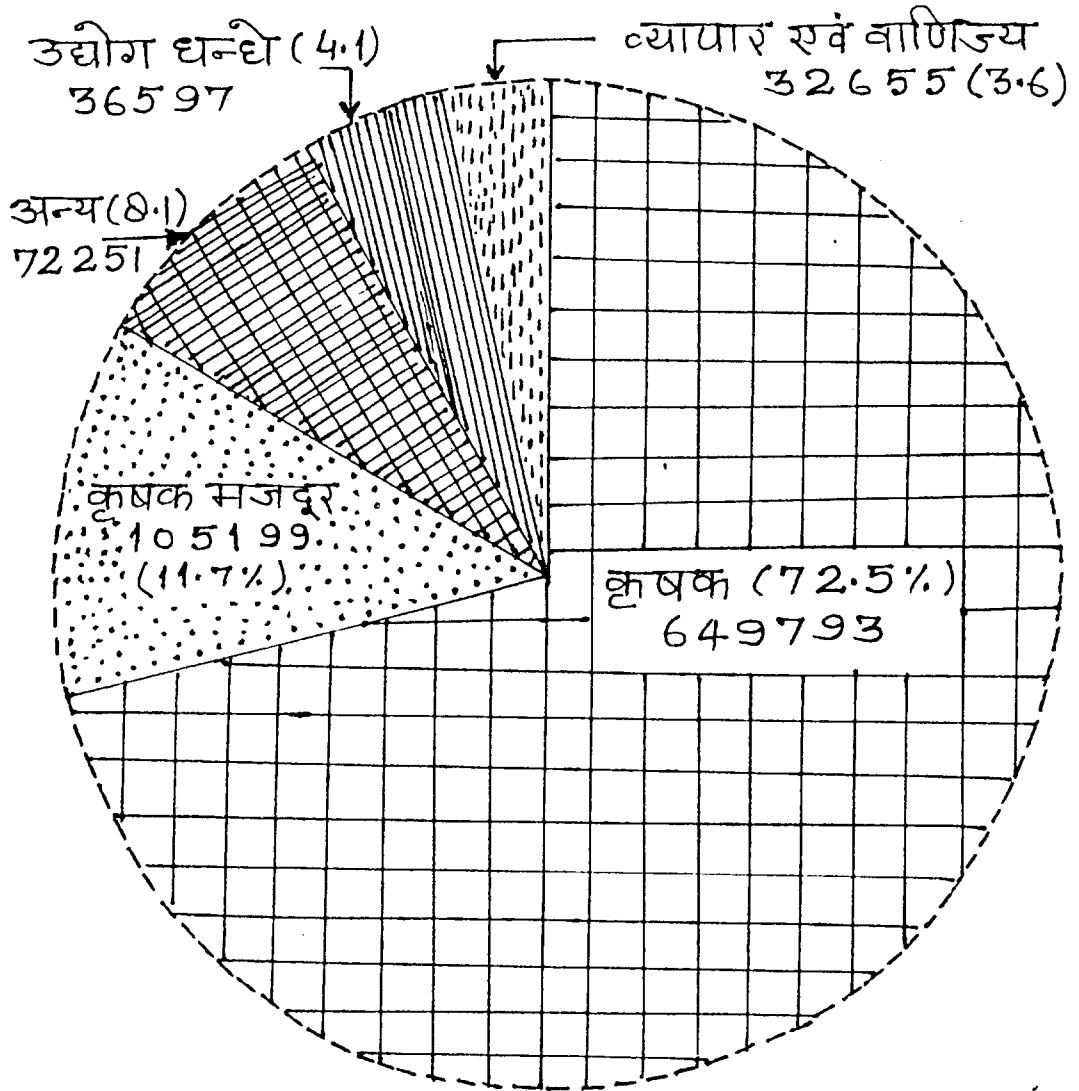

कुल मुख्य कर्मकर

896495

(100%)

तालिका- 8 क्रमशः ...

वर्ष	निर्माण कार्य	क्या, एई वाणिज्य	पाराम्परा संग्रहण एई संचार	अन्य कर्मिकर	कुल मुख्य कर्मिकर	सीमान्त कर्मिकर	कुल कर्मिकर
1	8	9	10	11	12	13	14
वर्ष 1971	2363	14497	4670	28353	600585	-	600585
वर्ष 1981	-	17172	5042	37675	734007	4755	738762
वर्ष 1991	2842	32655	5850	61932	896495	22284	918779
विकास खण्डवार वर्ष 1991							
1- पिसावा	44	674	80	1738	44565	674	45639
2- महीली	72	794	85	2113	35036	533	35569
3- मिथिख	101	669	110	1438	39177	1353	40530
4- मठरेहटा	10	771	32	2385	48935	747	41682
5- गौडलामऊ	5	389	7	1723	45827	1408	47235
6- एलिया	66	831	233	1622	37673	153	37826
7- हरगीय	210	591	105	1939	41786	800	42586
8- परसेण्टी	117	642	128	1870	45871	1469	46540
9- जैराबाद	168	693	505	2854	37270	1051	38321
10- लहरपुर	162	617	91	2157	33483	940	34323
11- मेहटा	25	288	13	648	46464	1591	48055
12- रेडसा	6	222	20	597	56858	1400	58258
13- सक्करन	16	421	24	593	42146	1655	43801
14- बिसवी	163	1007	299	2075	55825	1894	57719
15- करमण्डा	93	966	327	2212	48691	1539	45230
16- सिधीली	100	1074	351	2424	41375	942	42217
17- पडला	32	453	28	1564	40261	1422	41683
18- महमुदाबाद	73	571	30	1059	32569	1045	33614
19- रामपुर मथुरा	41	448	19	1250	44231	759	44990
नमस्त विकासखण्ड योग वन क्षेत्र	1524	12131	2490	32256	804563	21175	825738
योग ग्रामीण	1524	12131	2490	32256	804563	21175	825738
योग नगरीय	1398	20524	3360	29676	91932	1109	93041
योग जनपद	2842	32655	5850	61932	896495	22284	918779

तालिका-3) जनसंख्या में जनगणना के अनुसार प्रति दशक आबादी ग्रामीणों की संख्या, जनसंख्या तथा प्रति दशक प्रतिशत अन्तर(1901-1991):-

जनगणना वर्ष	आबादी ग्रामीणों की संख्या	जनसंख्या		प्रति दशक प्रतिशत अन्तर		
		कुल	ग्रामीण	कुल	ग्रामीण	नगरीय
1	2	3	4	5	6	7
1901	2302	1160506	1131796	.	.	.
1911	2321	1144011	1069164	-3.1	-3.0	-4.9
1921	2332	1094581	1011275	-4.3	-5.4	11.3
1931	2335	1172580	1099016	7.1	8.7	-11.7
1941	2357	1299494	1212675	10.8	10.3	16.0
1951	2328	1366919	1282666	6.7	5.0	20.1
1961	2330	1600057	1455306	15.9	15.8	17.7
1971	2329	1804400	1742325	17.2	17.3	15.7
1981	2360	2337284	2096754	24.0	20.3	69.3
1991	2314	2857009	2513341	22.2	19.9	42.9
1901-1991	-	-	-	142.0	128.1	336.6

प्रति दशक जनसंख्या में वृद्धि जिला - सीतापुर

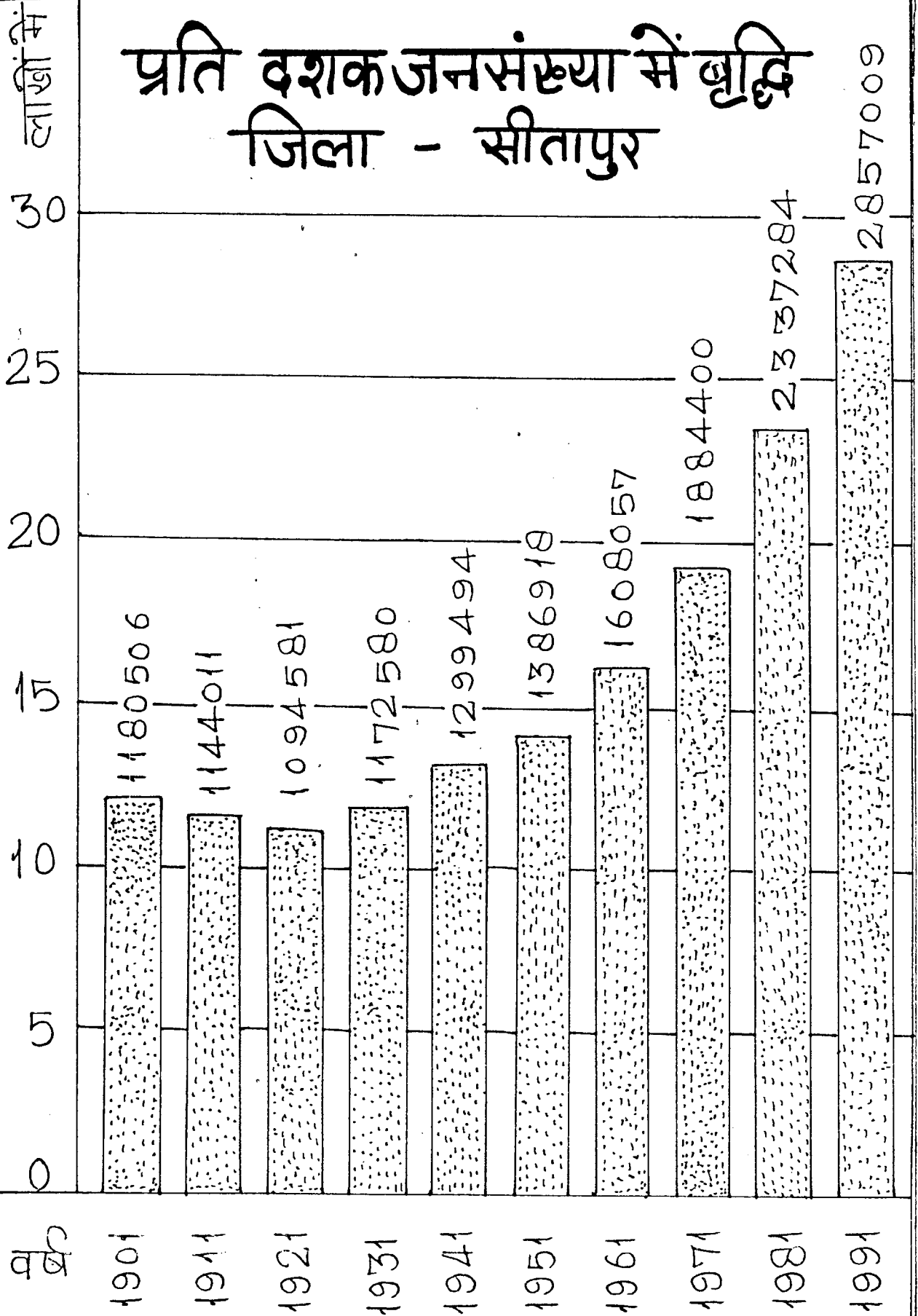

प्रति दशक जनसंख्या में प्रतिशत अन्तर जिला - सीतापुर

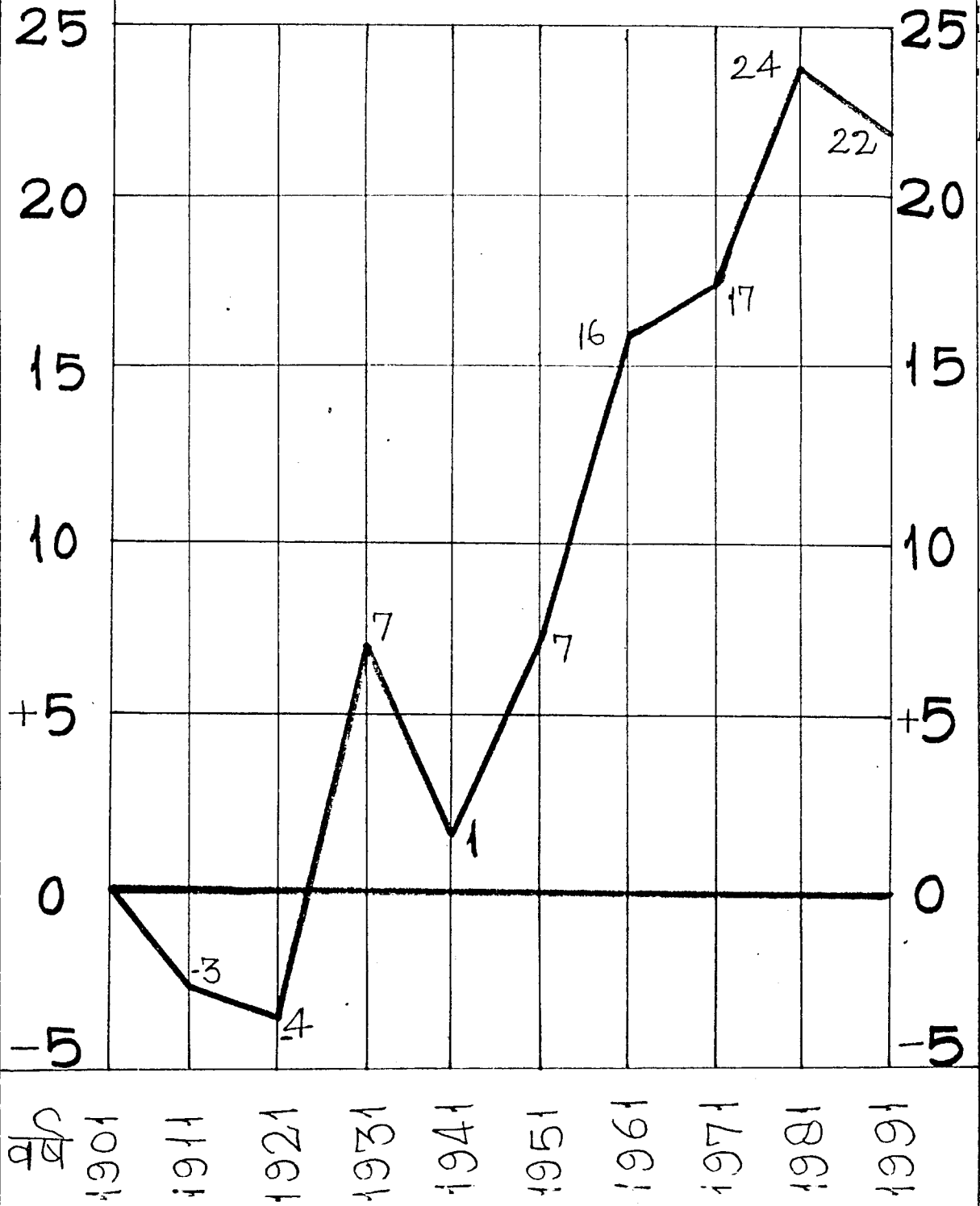

सारिका-10 : जनपद में मातृभाषा के अनुसार जनसंख्या :-

जनसंख्या - 1981

भाषाएँ	कुल	कुल जनसंख्या का प्रतिशत
1	2	3
1- हिन्दी	2081244	89.05
2- उर्दू	247811	10.60
3- पंजाबी	1099	.06
4- बंगाली	17	. -
5- अन्य	49	. -
कुल योग	2331020	99.73

नोट - उपरोक्त आँकड़ों में सन्ध्यागत परिवारों के भाषा सम्बन्धी सम्मिलित न होने के कारण इनका मिलान कुल जनसंख्या से नहीं होगा।

तालिका-11 7 जनपद में प्रमुख धर्मोन्मुख जनसंख्या 1991:-

प्रमुख धार्मिक सम्प्रदाय	जनसंख्या			कुल जनसंख्या में प्रतिशत
	कुल	ग्रामीण	नगरीय	
1	2	3	4	5
1- हिन्दू	2548407	2128436	220001	82.20
2- मुस्लिम	456199	374935	121264	17.37
3- इराई	1204	900	304	.04
4- सिक्ख	6464	5139	1326	.23
5- बौद्ध	3966	3919	67	.14
6- जैन	671	10	661	.02
7- अन्य	6	3	3	. -
8- धर्म नहीं बताया	42	-	42	. -
कुल	2857889	2513341	343668	100.00

तालिका-112 / जनपद में आयु वर्गानुसार स्त्री/पुरुष की जनसंख्या

जनगणना 1991 :-

आयु समूह	कुल		ग्रामीण		नगरीय	
	पुरुष	स्त्रियाँ	पुरुष	स्त्रियाँ	पुरुष	स्त्रियाँ
1	2	3	4	5	6	7
सभी आयु	1558905	1298104	1374119	1139222	184786	158882
00-04	185131	181380	162770	159650	22361	21730
05-09	214758	194617	189620	171708	25130	22909
10-14	188169	143109	165540	122730	22629	20379
15-19	150517	98467	130587	82747	19930	15720
20-24	126855	110059	111320	96821	15535	13230
25-29	120711	104749	107609	91649	13102	13100
30-34	106200	94319	92750	80161	13450	11150
35-39	95035	79658	80124	69230	11911	10428
40-44	85370	62654	75470	55470	9900	7184
45-49	61610	54966	53770	49226	7840	5740
50-54	67877	44106	60921	39360	6956	4746
55-59	31660	35200	27750	32130	3910	3070
>=60	114142	87260	103650	79010	10492	8270

नोट - सभी आयु वर्ग में आयु नहीं बतायीं के आँकड़े भी सम्मिलित हैं।

सांख्यिक- 13 : जनपद में आयु वर्गानुसार एवं वैवाहिक स्थिति के अनुसार स्त्री/पुरुष की संख्या 1991:-

आयु वर्ग	अविवाहित		शादीशुदा		विधवा/विधुर	
	स्त्री	पुरुष	स्त्री	पुरुष	स्त्री	पुरुष
1	2	3	4	5	6	7
सभी आयु	575683	622871	653801	678433	66410	53321
00-09	375997	399889	-	-	-	-
10-14	138089	185719	4940	2310	60	70
15-19	45837	128820	52120	21237	270	270
20-24	6380	51785	102009	73340	580	1180
25-29	1290	19399	102359	98372	870	2270
30-34	290	7760	92299	94730	1500	3000
35-39	190	4539	77048	86846	2230	3100
40-44	290	3900	58194	76300	3930	4800
45-49	40	2840	50996	54270	3890	4260
50-54	160	2490	34656	58876	9180	7011
55-59	60	1250	30600	26410	4490	3940
60-64	80	1760	21500	38800	14230	7490
65-69	20	570	13790	17420	6860	4200
>=70	280	2020	12010	29752	18260	11710

तालिका -13 क्रमशः ...

आयु वर्ग	तालाकशादा/सम्बन्ध विच्छेद	
	स्त्री	पुरुष
1	8	9
सभी आयु	1890	4220
00-09	-	-
10-14	20	70
15-19	240	190
20-24	290	630
25-29	230	680
30-34	230	710
35-39	190	550
40-44	240	370
45-49	40	240
50-54	110	300
55-59	50	60
60-64	100	170
65-69	20	80
>=70	130	170

नोट : सभी आयु वर्गों में 'आयु नहीं बताई' के ओवरलैप भी सम्मिलित हैं।

LIBRARY & DOCUMENTATION CENTER

Metropolitan Library and Information

Dissemination Centre

11-A, Sector 10, Connaught Place,

New Delhi-110028

DOC. No. D-11270

Date 10-12-2001

तालिका - 14 : जनपद में आयु वर्गानुसार एवं शिक्षक स्तरवार स्त्री/पुरुषों की संख्या 1991 :-

आयुवर्ग	निरक्षर		साक्षर (द्विमा वीक्षिक स्तर)		प्राइमरी	
	पुरुष	स्त्री	पुरुष	स्त्री	पुरुष	स्त्री
1	2	3	4	5	6	7
सभी आयु	1009156	1124403	161306	61440	144038	52674
00-06	283349	270127	-	-	-	-
07-09	74050	84270	40690	20620	1000	900
10-14	92641	104069	43107	16060	40326	16420
15-19	73507	72150	10010	3700	19430	7007
20-24	63470	89608	7065	2490	13610	6060
25-29	64322	88222	7349	2600	13000	5157
30-34	58450	61179	6920	2200	11700	4620
35-59	212707	249896	26155	5640	35670	9940
>=60	85950	83430	10490	1520	8392	1320

तालिका -14 क्रमशः ...

आयुवर्ग	मिडेल		हाई/हायर सेकण्ड्री स्कूल		गैर तकनीकी डिप्लोमा प्रमाणपत्र	
	पुरुष	स्त्री	पुरुष	स्त्री	पुरुष	स्त्री
1	8	9	10	11	12	13
सभी आयु	115976	28700	100829	23627	670	170
00-06	-	-	-	-	-	-
07-09	-	-	-	-	-	-
10-14	11220	5070	845	660	30	10
15-19	25580	6950	20190	7100	90	50
20-24	16900	4610	20560	5201	90	30
25-29	14800	3320	16240	3530	60	10
30-34	11870	2900	12500	2240	80	20
35-59	28276	5100	29674	4416	200	50
>=60	4850	600	3200	300	110	-

तालिका -14 क्रमशः ...

आयु वर्ग	तकनीक डिप्लोमा का प्रमाणपत्र		स्नातक या अधिक	
	पुरुष	स्त्री	पुरुष	स्त्री
1	14	15	16	17
सभी आयु	390	100	24140	6590
00-06	-	-	-	-
07-09	-	-	-	-
10-14	-	20	-	-
15-19	50	10	860	540
20-24	50	-	4130	2060
25-29	60	-	4720	1710
30-34	70	10	4550	1070
35-59	90	50	8700	1490
>=60	60	10	1090	100

नोट : सभी आयु वर्गों में 'आयु नहीं बताई' के आँकड़े भी सम्मिलित हैं।

पिछले तीन दशकों में जनगणना के अनुसार साक्षर व्यक्तियों का साक्षरता प्रतिशत

जिला - सीतापुर

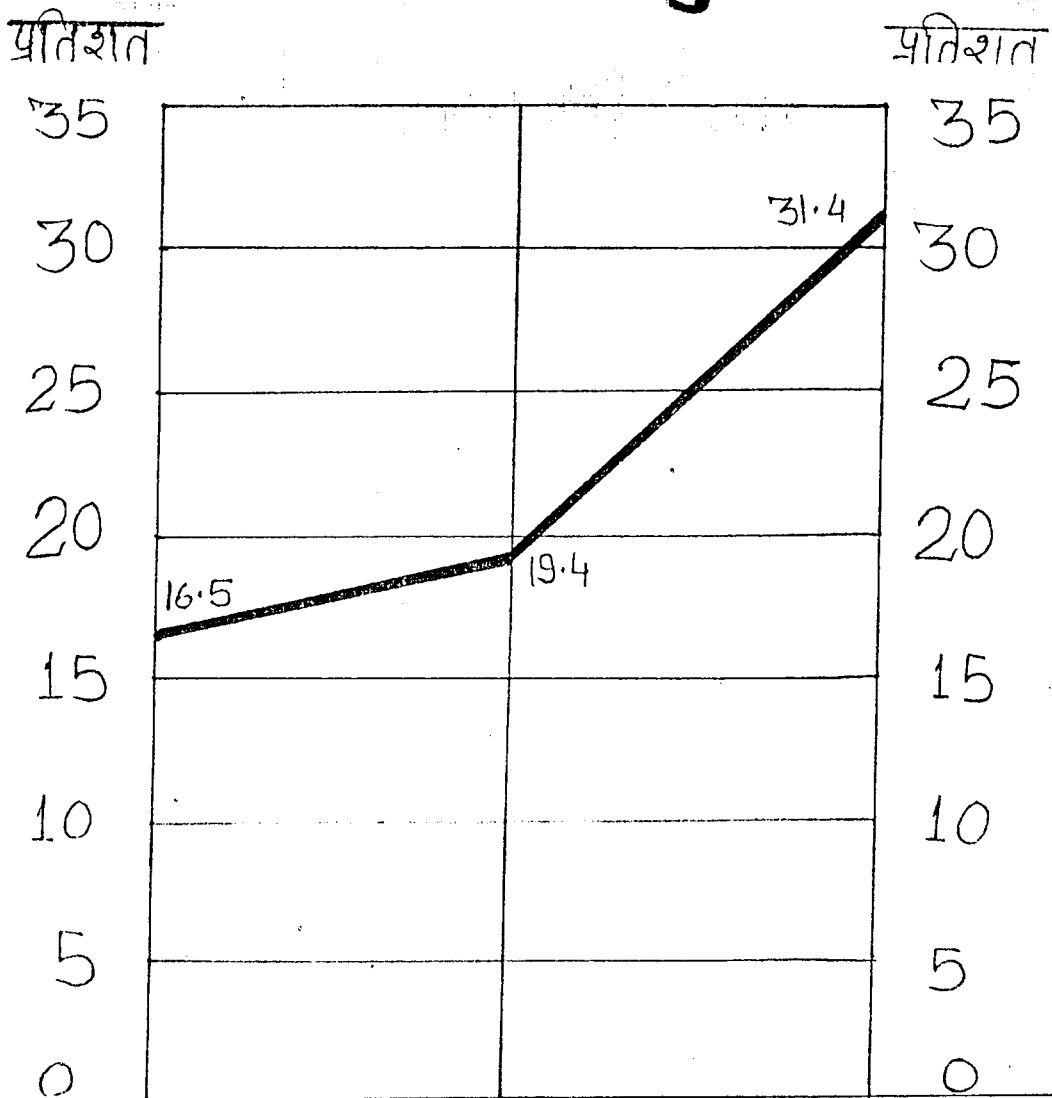

वर्ष 1971

1981

1991

तालिका 15 : जनपद में विकास खण्डवार साक्षर व्यक्ति तथा साक्षरता का प्रतिशत :-

वर्ष/विकासखण्ड	साक्षर व्यक्ति			साक्षरता का प्रतिशत		
	पुरुष	स्त्री	कुल	पुरुष	स्त्री	कुल
1	2	3	4	5	6	7
वर्ष 1971	250049	62017	310066	24.3	7.0	16.5
वर्ष 1981	364466	89789	454255	28.8	8.4	19.4
वर्ष 1991	549749	173701	723450	43.1	16.9	31.4
विकास खण्डवार 1991						
1- पितावा	31795	8194	39989	47.5	15.6	33.4
2- महाली	29287	9608	38895	56.7	23.1	41.8
3- मिश्रिख	25377	6686	32063	45.0	15.1	31.8
4- मछरेहटा	28717	7893	36610	48.7	16.6	34.4
5- गाँवनामऊ	27640	7343	34983	44.2	14.7	31.1
6- एलिया	26371	6631	33002	47.7	15.0	33.1
7- हरगाँव	26242	6634	32876	43.3	13.3	29.7
8- परसेण्डी	25411	5625	31036	40.9	11.1	27.5
9- खैराबाद	22088	5587	27675	39.9	12.6	27.7
10- लाहस्पूर	18972	4863	23835	40.2	12.6	27.0
11- बेंहटा	16620	3660	20280	27.1	7.5	18.4
12- रेडसा	16859	3385	20244	22.6	5.8	15.2
13- सकरन	15668	2911	18579	27.8	6.6	18.5
14- बिसवां	31351	7777	39128	40.5	12.2	27.7
15- करसमण्डा	27054	7412	34466	45.0	15.1	31.5
16- सिधौली	26181	7294	33475	45.1	15.2	31.6
17- पडला	23228	5400	28628	41.9	12.4	28.9
18- महमुवाबाद	16853	4250	21103	37.4	11.8	26.0
19- रामपुर मथुरा	16085	3455	19540	27.5	7.7	18.9
योग मामूण	451799	114600	566407	40.2	12.7	28.0
योग जन क्षेत्र	-	-	-	-	-	-
नगरीय	97950	59093	157043	64.6	46.4	56.3
योग जनपद	549749	173701	723450	43.1	16.9	31.4

नोट : 1991 की साक्षरता का प्रतिशत 7+अधिक वर्ष की जनसंख्या से संबंधित है।

तालिका - 16 : जनपद जनसंख्या के अनुसार वर्गीकृत ग्राम:-

वर्ष/विकासखण्ड	200- से कम	200- 499	500- 999	1000- 1499	1500- 1999	2000- 4999	5000- या आधिक	योग
1	2	3	4	5	6	7	8	9
वर्ष 1971	250	745	760	239	239	94	2	2329
वर्ष 1981	164	618	775	299	299	171	4	2330
वर्ष 1991	113	485	717	445	265	280	9	2314
विकास खण्डवार 1991								
1- पितावा	9	54	79	20	6	15	-	183
2- महौली	4	21	39	17	11	13	-	105
3- मिश्रिख	5	21	29	22	16	14	1	108
4- मछरेहटा	9	39	24	21	13	19	-	125
5- गोदतामऊ	5	26	37	32	17	10	1	128
6- एलिया	13	41	49	27	10	9	-	149
7- हरगाँव	5	31	42	21	12	15	1	127
8- परखेण्डी	2	17	20	24	20	20	-	103
9- खैराबाद	4	21	39	19	15	13	1	112
10- लहरपुर	3	14	16	14	20	15	-	82
11- बेहटा	9	28	36	29	16	14	-	131
12- रेठसा	8	16	41	31	9	21	2	128
13- खकरन	1	6	41	25	12	14	-	99
14- बिसवाँ	5	22	46	29	18	23	1	144
15- करसमण्डा	6	18	24	21	15	21	1	106
16- सिधौली	2	12	39	24	18	14	1	110
17- पहगा	6	41	48	28	10	8	-	141
18- महमुजाबाद	11	39	39	23	12	4	-	128
19- रामपुर मथुरा	6	18	29	19	15	18	-	105
योग ग्रामीण	113	485	717	445	265	280	9	2314
नगरीय	-	-	-	-	-	-	-	-
योग जनपद	113	485	717	445	265	280	9	2314

जिला सातापुर के आँकड़े

जिला - सातापुर

वन एवं बागवानी (2.2) -
12,302 हे०

खेती के अयोग्य भूमि
16,906 हे०

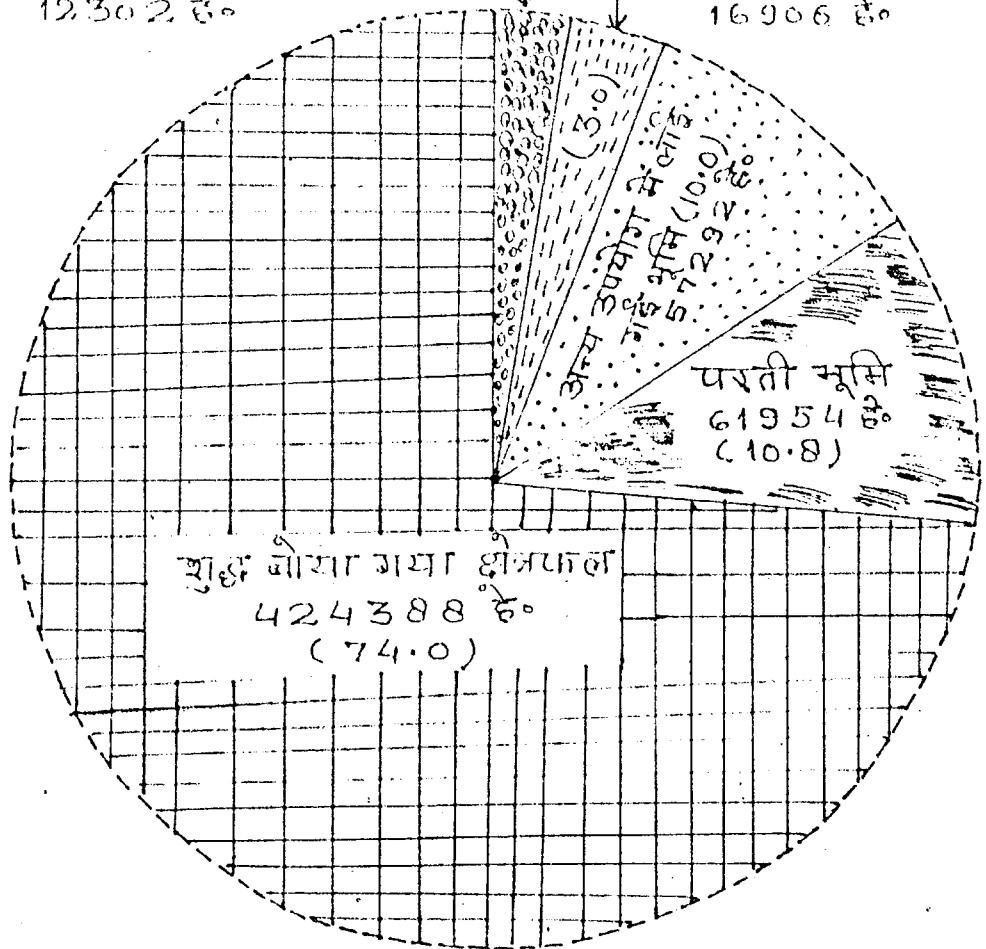

कुल प्रतिवेदित क्षेत्रफल
57,28,42 हेक्टेयर
(100%)

11- कृषि

तालिका: - 17 : जनपद में विकास क्षेत्रों में भूमि उपयोग (हे. में)

वर्ष/विकासखण्ड	कुल प्रारोक्षित क्षेत्र	वन	कृषि-योग्य क्षेत्र	नगरी-मान परती	अन्य परती	उत्तर एवं कृषि के अयोग्य भूमि	कृषि के आयोगिक अन्य उपयोग की भूमि
1	2	3	4	5	6	7	8
1994-95	572259	5298	9265	47508	15346	7644	57556
1995-96	572786	5905	9184	47464	15373	7707	57745
1996-97	572642	5804	8514	46668	15294	7708	57292
विकास क्षेत्रों में 1996-97							
1- पिप्रावा	39622	249	796	782	1262	447	3955
2- महोली	23561	441	247	3685	698	298	1313
3- मिश्रखंड	30939	1613	682	1739	1159	323	2859
4- मऊरेहटा	27678	2490	557	378	278	301	1865
5- गोदामाऊ	31917	328	632	7711	2008	726	2233
6- एरिया	26207	48	578	1125	448	301	2232
7- हरगाँव	25817	3	224	1912	613	315	2858
8- परसोली	28185	2	358	2187	1119	417	2745
9- धाराबाद	24253	180	495	1645	1337	390	2172
10- लहरपुर	21638	-	148	2728	159	193	2299
11- बहेटा	25544	-	192	3923	936	278	3792
12- रऊया	48635	8	767	2895	1228	373	4955
13- खकुरन	31112	18	180	1495	384	236	2911
14- बिस्वा	34528	51	427	1322	730	424	3754
15- राममण्डा	27936	395	688	3163	338	523	2858
16- सिधौली	25457	-	436	3878	277	471	2618
17- पडवा	27875	-	356	3328	541	415	3418
18- मऊमुडाबाद	21622	2	149	1128	96	286	2445
19- रामपुर मथुरा	35211	-	248	2562	1204	979	5371
जग समूह	564859	5804	8163	45698	14896	7596	54839
योग वन क्षेत्र	-	-	-	-	-	-	-
नगरीय	7983	-	351	978	488	112	2453
योग जनपद	572642	5804	8514	46668	15294	7708	57292

तालिका : 17 क्रमशः

वर्ष/खण्ड	घारा -गाह	उघानों बागा वृक्षों एवं झाडियों का क्षेत्रफल	कुल बाया गया क्षेत्र	एकवार से आधिक बाया गया क्षेत्र	सकला बाया गया क्षेत्रफल	कुल	रबी	खरीफ	जायाद
1	9	10	11	12	13	14	15	16	
1994-95	700	6620	422322	159662	531984	256844	324544	19334	
1995-96	707	6315	422486	157699	580185	250579	306797	19756	
1996-97	684	6498	424388	166566	590954	253861	314239	21802	

विकास खण्डवार 1996-97

1- पिस्तावा	52	275	32804	9934	42738	19755	22013	808	
2- मडौली	58	462	16439	7574	24013	8968	14566	389	
3- मिथिख	36	647	22611	3415	26026	13908	10900	1064	
4- मऊरेहटा	17	571	21229	5883	26232	12909	12340	896	
5- गोंदतामडा	17	640	17621	5181	22802	10953	10888	963	
6- एलिया	42	454	20995	9725	30720	11628	19144	891	
7- हरगाँव	39	102	21951	8895	30846	12954	17132	698	
8- परसेणडी	104	286	21055	9648	30704	12605	16943	1104	
9- खंराबाद	36	274	17724	7068	24792	10587	12684	1501	
10-राहरपुर	47	293	15875	6821	22696	10122	11473	1101	
11-चेहटा	3	219	26196	11569	37765	13252	23873	640	
12-रेउसा	7	222	33190	17534	50714	21068	29454	1133	
13-सकरन	26	175	25895	9465	35160	12893	21218	1085	
14-विसवा	47	373	27392	10556	37948	14303	21643	1987	
15-कसमणडा	23	480	19565	7396	26961	13610	11985	1360	
16-सिधौली	5	280	18292	9469	27761	13720	11760	2277	
17-पहला	80	440	20305	8177	28482	12362	14937	1150	
18-महमुदाबाद	19	105	17391	6647	24038	10321	12567	1110	
19-गामपुर मथुरा	26	272	24557	10967	35524	15933	18422	1157	
योग ग्रामीण योग जन क्षेत्र	684	6399	420878	165844	595922	251711	311942	21224	
नगरपालिका	-	99	3510	1522	5032	2150	2297	578	
योग जनपद	684	6498	424388	166566	590954	253861	314239	21802	

तालिका : 17 क्रमशः

वर्ष/विकासखण्ड	गन्ने के लिए तीव्रता की गई भूमि	शुद्ध रियायत क्षेत्रफल	सकल रियायत क्षेत्रफल
1	17	18	19
1994-95	1262	211810	302565
1995-96	1053	201497	312659
1996-97	1052	207867	331245
विकास खण्डवार 1996-97			
1- पिलावा	162	17596	26252
2- महीली	190	8199	17160
3- मिश्रख	154	13306	15421
4- मछरेहटा	87	10547	12681
5- गोदलामरु	8	3660	10613
6- एलिया	57	10045	19945
7- हरगाँव	62	12150	20637
8- परसेणडी	52	12506	20425
9- खैराबाद	20	8510	13695
10-राहपुर	-	7672	11330
11-बेहटा	-	7460	9107
12-रेलसा	39	11759	17347
13-सकारन	24	9925	18384
14-खिरवा	95	13959	27271
15-कल्पमण्डा	6	11545	17154
16-सिधौली	4	12034	19223
17-पहला	33	10538	18497
18-महमूदाबाद	40	8503	15999
19-रामपुर मथुरा	12	11132	17013
योग सम्पूर्ण	1045	206076	328054
योग वन क्षेत्र	-	-	-
नगरीय	7	1791	3191
योग जलपद	1052	207867	331245

तालिका -18 : जनपद में विकास खण्डवार विभिन्न साधनों द्वारा रूरीतानुसार वार्षिक लिखित क्षेत्रफल (हे.मै.)

वर्ष/विकासखण्ड	नहरें	नलकूप		कुएँ	तालाब	अन्य	योग
		राजकीय,	निजी,				
1	2	3	4	5	6	7	8
1994-95	30059	16047	149376	13014	1792	722	211010
1995-96	39551	44098	113544	417	1660	1427	201497
1996-97	40162	13576	115387	310	806	37626	207867
विकास खण्डवार 1996-97							
1- पिपौरवा	1938	4012	8737	14	40	2855	17596
2- महाली	1692	1749	3660	5	42	1051	8199
3- मिथिख	3012	612	9168	13	40	1461	13386
4- मछरंहटा	1079	973	7214	32	12	1237	10547
5- गोंदलामऊ	2617	520	4404	225	18	876	8660
6- एलाया	931	278	8793	1	20	32	10045
7- हरगाँव	5139	921	5746	1	47	296	12150
8- परसणडी	6385	440	5540	-	48	93	12586
9- खैराबाद	1185	1301	5922	1	20	81	8510
10-राहरपुर	1506	466	5700	-	-	-	7672
11-बेहटा	-	10	7450	-	-	-	7460
12-रेडसा	-	-	136	-	-	11623	11759
13-सकरन	6	-	2669	-	33	7217	9925
14-बिसवा	4128	531	-	10	145	9145	13959
15-करनमण्डा	4302	501	6804	-	64	174	11545
16-सिधीली	4136	461	7311	-	19	107	12034
17-पहला	1810	495	7853	2	206	232	10598
18-महमुवाबाद	16	190	7950	5	35	307	8503
19-रामपुर मथुरा	138	2	10479	1	15	467	11102
योग समीण	40020	13462	114226	310	804	37254	206076
नगरोंय	142	114	1161	-	2	372	1791
योग जनपद	40162	13576	115387	310	806	37626	207867

विभिन्न साधनों द्वारा सिंचित क्षेत्रफल वर्ष 1996-97

जिला - सीतापुर

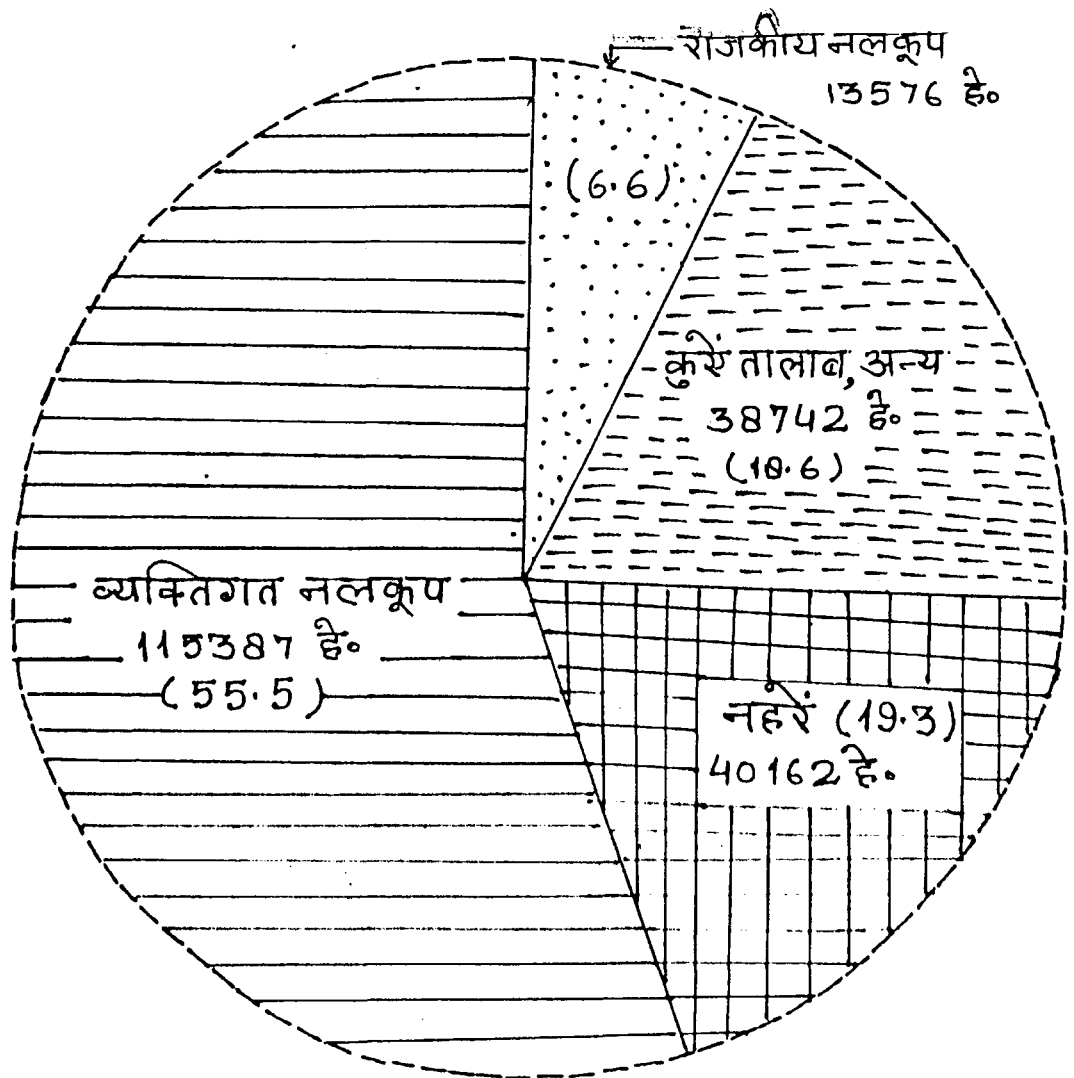

कुल सिंचित क्षेत्रफल
207867 हेक्टेयर
(100%)

तालिका-19 : जनपद में विकास खण्डवार मुख्य फसलों के अन्तर्गत क्षेत्रफल (हेक्टर, में)

वर्ष/विकासखण्ड	चावल खरीफ		चावल जायद		कुल चावल	
	कुल	सिंचित	कुल	सिंचित	कुल	सिंचित
1	2	3	4	5	6	7
1994-95	137737	55998	-	-	137737	55998
1995-96	132474	59965	-	-	132474	59965
1996-97	134928	67083	-	-	134928	67083
विकास खण्डवार 1996-97						
1- पिपरीवा	6248	2674	-	-	6248	2674
2- महौली	4573	2184	-	-	4573	2184
3- मिथिख	3983	2463	-	-	3983	2463
4- मऊरेहला	4265	868	-	-	4265	868
5- गोंदलामऊ	3475	1143	-	-	3475	1143
6- पलिया	7348	3960	-	-	7348	3960
7- हरगाँव	8518	5870	-	-	8518	5870
8- परसेणडी	8969	6167	-	-	8969	6167
9- खैराबाद	5787	2967	-	-	5787	2967
10-ताहरपुर	6713	2372	-	-	6713	2372
11-बेहटा	6616	763	-	-	6616	763
12-रेहला	11117	3221	-	-	11117	3221
13-खकदन	7099	2889	-	-	7099	2889
14-बिसवा	9513	6782	-	-	9513	6782
15-कसमण्डा	6477	4712	-	-	6477	4712
16-सिधौली	7783	6240	-	-	7783	6240
17-पहला	8104	4437	-	-	8104	4437
18-महमुदाबाद	6609	3651	-	-	6609	3651
19-गमपुर मशुरा	10620	3743	-	-	10620	3743
जोन ग्रामीण	133737	66306	-	-	133737	66306
नगरीय	1191	777	-	-	1191	777
जोन जनपद	134928	67083	-	-	134928	67083

तारांकन- 19 क्रमशः

वर्ष/विकासखण्ड	गैर		जी		उद्योग		जायज
	कुल	सिंचित	कुल	सिंचित	कुल	सिंचित	कुल
1994-95	196503	177083	2362	1520	14413	6	2805
1995-96	190065	172083	7944	1507	14215	7	1091
1996-97	190657	176975	7356	1556	14142	1	1923
विकास खण्डवार 1996-97							
1- पिलावा	16692	16376	1027	197	344	-	105
2- मडौली	6993	6877	241	78	430	-	21
3- मिथिला	11241	11068	857	196	1253	-	49
4- मछरहटा	9895	9614	863	136	2049	-	38
5- गौदलामऊ	9070	7965	943	137	1779	-	935
6- एलिया	8727	8663	213	105	1121	-	1
7- हरगाँव	9691	9077	203	71	355	-	-
8- परसपंडी	9968	9066	328	85	826	-	1
9- खैराबाद	7786	7456	332	130	1464	-	44
10- गहरपुर	7917	6785	99	26	292	-	30
11- बेहटा	9356	7151	67	5	100	-	-
12- रैतसा	14956	11217	313	14	103	-	4
13- सकरन	9521	8752	74	22	238	-	12
14- बिसवा	10412	10141	239	105	547	1	27
15- कसमण्डा	9640	9466	785	126	1324	-	156
16- सिधौली	9995	9798	428	79	878	-	358
17- पहला	8970	8784	186	24	468	-	95
18- महमुदाबाद	7493	7324	63	10	285	-	28
19- रामपुर मथुरा	11987	10132	165	6	208	-	3
योग मामोण	109310	175714	7346	1552	14063	1	1907
नगरीय	1347	1261	12	4	79	-	16
योग जनपद	190657	176975	7356	1556	14142	1	1923

तालिका- 19 क्रमवार

वर्ष/विक्रयवर्ष	मकका खरीफ		मकका जासद		कुल मकका		महुआ	
	कुल	रिजिटर	कुल	रिजिटर	कुल	रिजिटर	कुल	रिजिटर
1	16	17	18	19	20	21	22	23
1994-95	23962	26	29	29	23991	55	-	-
1995-96	22452	15	33	33	22465	46	1	-
1996-97	23215	32	58	58	23273	90	-	-

विक्रय वर्ष 1996-97

पिलोवा	64	-	-	-	64	-	-	-
महोली	24	-	-	-	24	-	-	-
मिश्र	451	-	-	-	451	-	-	-
मकरहरा	305	-	-	-	305	-	-	-
गोदामरु	183	3	-	-	183	3	-	-
एलिया	67	1	-	-	67	1	-	-
हरगाँव	69	-	-	-	69	-	-	-
करखोडी	81	-	-	-	81	-	-	-
खैराबाद	143	1	1	1	144	2	-	-
नाहरपुर	173	1	9	9	182	10	-	-
बैहटा	5655	1	1	1	5656	2	-	-
रेडगा	8417	12	5	5	8422	17	-	-
सकरन	2855	7	4	4	2869	11	-	-
बिसवी	278	2	2	2	272	4	-	-
करमण्डा	140	-	-	-	140	-	-	-
भैरवाली	264	-	1	1	265	1	-	-
पहला	281	-	5	5	286	5	-	-
महमुदाबाद	355	3	3	3	358	6	-	-
रामपुर मथुरा	3355	-	20	20	3375	20	-	-
साम्मीण	23152	31	51	51	23203	82	-	-
नगरीय	63	1	7	7	72	8	-	-
कुल जनपद	23215	32	58	58	23273	90	-	-

तालिका- 19 क्रम... .

वर्ष/विवरणसंखण्ड	सावा खरीफ		सावा जायद		कुल सावा		फसलें		जाकुल	
	कुल	सिंचित	कुल	सिंचित	कुल	सिंचित	कुल	सिंचित	कुल	सिंचित
1	24	25	26	27	28	29	30	31	32	33
1994-95	1214	-	-	-	1214	-	1716	-	65	-
1995-96	1004	1	-	-	1004	1	1418	-	55	-
1996-97	1019	-	-	-	1019	-	1277	-	49	-
खेतांतले खण्डवार 1996-97										
1- पिर्नावा	75	-	-	-	75	-	68	-	1	-
2- महोली	4	-	-	-	4	-	14	-	-	-
3- मिश्रख	25	-	-	-	25	-	12	-	-	-
4- मडरेहटा	213	-	-	-	213	-	17	-	-	-
5- गोंदगावमळ	169	-	-	-	169	-	50	-	13	-
6- एलिया	33	-	-	-	33	-	1	-	-	-
7- हरगाँव	3	-	-	-	3	-	49	-	-	-
8- परणवेण्डी	76	-	-	-	76	-	21	-	-	-
9- खैराबाद	137	-	-	-	137	-	31	-	2	-
10-ताहरपूर	-	-	-	-	-	-	100	-	-	-
11-बेहटा	-	-	-	-	-	-	90	-	-	-
12-रेडखा	-	-	-	-	-	-	181	-	-	-
13-अकरन	1	-	-	-	1	-	66	-	-	-
14-बिरनवा	14	-	-	-	14	-	28	-	-	-
15-अरवमण्डा	166	-	-	-	166	-	92	-	21	-
16-पिथौली	95	-	-	-	95	-	48	-	10	-
17-पहला	7	-	-	-	7	-	32	-	2	-
18-महमुदाबाद	1	-	-	-	1	-	25	-	-	-
19-रामपूर मथुरा	-	-	-	-	-	-	240	-	-	-
जम्मू ग्रामीण	1019	-	-	-	1019	-	1275	-	49	-
नगरीय	-	-	-	-	-	-	2	-	-	-
जम्मू जिल्हा	1019	-	-	-	1019	-	1277	-	49	-

तालिका- 19 कम्पना ..

वर्ष/विकासखण्ड	कुटाकी		कुल धान्य		उर्द खरीफ		उर्द जायद	
	कुल	सिंचिता	कुल	सिंचिता	कुल	सिंचिता	कुल	सिंचिता
1	34	35	36	37	38	39	40	41
1994-95	-	-	386808	234662	9861	16	3334	3282
1995-96	-	-	371552	233636	8700	13	3319	3267
1996-97	-	-	374624	245705	8225	14	3785	3757
विकास खण्डवार 1996-97								
1- पेसावा	-	-	24624	19247	930	-	5	5
2- महोली	-	-	12300	9139	640	-	4	4
3- मिश्रिख	-	-	17871	13727	1076	-	29	29
4- मछरेहटा	-	-	17644	10618	868	-	25	25
5- गोंदलामऊ	-	-	15617	9248	507	-	43	43
6- एलिया	-	-	17511	12729	760	-	20	20
7- हरगाँव	-	-	18988	14218	364	-	30	30
8- परसेण्डी	-	-	20270	15320	234	-	214	214
9- देराबाद	-	-	15777	10555	565	-	194	194
10- लहरपुर	-	-	15333	9193	403	-	76	76
11- ब्रेहटा	-	-	21885	7921	78	-	9	6
12- रेलसा	-	-	35096	14469	135	-	38	35
13- सकरन	-	-	19870	11674	158	-	124	124
14- विसवां	-	-	21052	17033	251	4	550	543
15- कन्नमण्डा	-	-	18721	14304	386	-	600	600
16- सिधौली	-	-	19780	16116	335	-	1122	1122
17- पहला	-	-	18210	13250	177	1	279	277
18- महमुदाबाद	-	-	14862	10991	139	9	175	170
19- रामपुर मधुरा	-	-	26598	13901	140	-	201	195
योग ग्रामोण	-	-	371909	243655	8146	14	3738	3712
नगरीय	-	-	2715	2050	77	-	47	45
योग जनपद	-	-	374624	245705	8225	14	3785	3757

तालिका- 13 (अनुसूची 1)

वर्ष/विकासखण्ड	कुल रुबे		मृग घराब		मृग जायद		कुल मृग	
	कुल	सिंचित	कुल	सिंचित	कुल	सिंचित	कुल	सिंचित
1	42	43	44	45	46	47	48	49
1994-95	13195	3298	80	1	19	19	99	20
1995-96	12019	3300	87	1	31	31	118	32
1996-97	12010	3771	23	-	20	20	43	20
विकास खण्डवार 1996-97								
1- पिरवाजा	935	5	1	-	-	-	1	-
2- महोली	644	4	1	-	1	1	2	1
3- मिथिग	1107	29	6	-	2	2	8	2
4- मखरेहटा	893	25	2	-	-	-	2	-
5- गोंदलामऊ	550	43	3	-	-	-	3	-
6- एलिया	780	20	-	-	-	-	-	-
7- हरमौच	394	30	-	-	-	-	-	-
8- परसेणडी	448	214	2	-	-	-	2	-
9- खैराबाद	759	194	5	-	3	3	8	3
10-लाहरपुर	479	76	-	-	-	-	-	-
11-बेहटा	87	6	-	-	-	-	-	-
12-रेडला	173	35	1	-	-	-	1	-
13-सकसन	282	124	-	-	2	2	2	2
14-बिखवा	801	547	-	-	-	-	-	-
15-असमणडा	986	600	-	-	-	-	-	-
16-निधीली	1457	1122	2	-	2	2	4	2
17-पहला	456	278	-	-	6	6	6	6
18-महमुदाबाद	314	179	-	-	2	2	2	2
19-चामपुर मथुरा	341	195	-	-	2	2	2	2
वाग समीप	11886	3726	23	-	20	20	43	20
नगरीय	124	45	-	-	-	-	-	-
कुल जनपद	12010	3771	23	-	20	20	43	20

तालिका- 19 कृषकता ..

वर्ष/विकासखण्ड	मत्स्य		चना		मटर		रहस		मोट	
	कुल	सिंचित	कुल	सिंचित	कुल	सिंचित	कुल	सिंचित	कुल	सिंचित
1	50	51	52	55	54	55	56	57	58	59
1994-95	17289	950	8566	231	1469	875	8487	12	12	-
1995-96	18355	1054	8578	267	1374	838	8280	9	3	-
1996-97	21423	1426	7411	215	1250	644	19036	2	2	-
विकास खण्डवार 1996-97										
1- पिप्रावा	305	38	629	10	21	15	357	-	-	-
2- महोली	497	24	330	8	17	10	381	-	-	-
3- मिथिला	167	4	587	53	53	45	1121	-	-	-
4- मछरेहटा	315	16	1036	39	72	63	2047	-	-	-
5- गोदलामऊ	224	21	1017	23	67	32	1995	-	1	-
6- एरिया	1352	12	221	-	66	35	1178	-	-	-
7- हरगाँव	1714	17	136	1	51	30	689	-	-	-
8- परलेणडी	1042	30	284	10	60	40	981	-	-	-
9- खैराबाद	889	9	694	9	91	57	1501	-	-	-
10- ताहरपुर	891	51	71	-	11	8	636	-	-	-
11- बेहटा	1164	1	5	1	6	5	321	-	-	-
12- रोहता	2096	33	22	-	194	37	787	-	-	-
13- सकरन	1205	66	26	1	15	7	986	-	-	-
14- बिसवा	2096	360	197	5	95	78	1298	1	-	-
15- फरामण्डा	1457	144	834	32	158	54	1390	-	-	-
16- सिधीली	1494	118	439	16	95	68	1050	-	1	-
17- पहला	1788	83	353	1	25	14	868	-	-	-
18- महमुदाबाद	1275	220	229	3	21	16	592	1	-	-
19- रामपुर मथुरा	1255	170	265	3	119	20	715	-	-	-
जोग घामीण	21226	1417	7375	215	1237	634	13811	2	2	-
नगरीय	197	9	36	-	13	10	225	-	-	-
जोग जनपद	21423	1426	7411	215	1250	644	13036	2	2	-

तालिका- 19 क्रमशः ..

ग्राम/विकासखण्ड	कुल बाले		कुल छात्रान		गाही/सस्त्रा		असुरी	
	कुल	सिचिरा	कुल	सिचिरा	कुल	सिचिरा	कुल	सिचिरा
1	60	61	62	63	64	65	66	67
1994-95	59117	5386	445923	240048	15531	6531	597	5
1995-96	58727	5500	430279	239136	15602	11051	513	119
1996-97	61175	6078	435799	251783	16525	6806	495	26
विकास खण्डवार 1996-97								
1- गिरावा	2248	68	26672	19315	774	637	10	-
2- महीली	1871	47	14171	9186	530	581	16	-
3- मिथिख	3043	133	20914	13860	384	313	44	-
4- मछरेहटा	4365	143	22009	10761	283	223	33	-
5- गोवतामऊ	3857	119	19474	9367	231	129	12	-
6- गदिया	3595	67	21106	12796	629	518	46	-
7- हरगोत्र	2904	78	21792	14296	848	484	6	-
8- परसेण्डी	2817	294	23087	15614	525	388	22	-
9- खैराबाद	3942	272	19719	10827	266	226	67	-
10-राहसपुर	2088	135	17421	9329	729	338	6	-
11-बेहटा	1583	13	23468	7934	2390	96	2	-
12-रेहसा	3273	105	39369	14574	3253	270	31	-
13-लकरन	2516	200	22386	11874	1625	730	21	-
14-बिरवा	4487	991	25539	18024	796	523	28	1
15-करमण्डा	4825	630	23546	15134	229	134	10	-
16-सिधौली	4540	1326	24320	17444	500	193	8	-
17-पहला	3496	382	21706	13632	374	229	19	10
18-महमुवाबाद	2433	421	17295	11412	606	300	15	7
19-रामपुर मथुरा	2697	390	29295	14291	1606	506	26	6
गोम ग्रामोण	60580	6014	432489	249669	16379	6741	478	24
नगरपालिका	595	64	3310	2114	146	67	7	2
गोम जिलापद	61175	6078	435799	251783	16525	6806	485	26

तालिका- 19 कर्मणः ..

क्र.विभागसंखण्ड	तोल(शुद्ध)		रण्टी		मृगफली		सुरजमुखी		सोनाबीन	
	कुल	सिंचित	कुल	सिंचित	कुल	सिंचित	कुल	सिंचित	कुल	सिंचित
1	68	69	70	71	72	73	74	75	76	77
1994-95	3764	4	-	-	8361	6	113	69	6	-
1995-96	4481	10	-	-	9150	5	73	36	5	-
1996-97	5195	10	-	-	8497	5	49	49	14	3
विकास खण्डवार 1996-97										
1- पिन्वावा	977	1	-	-	5981	2	-	-	-	-
2- महोली	60	-	-	-	32	-	-	-	-	-
3- मिथिख	372	-	-	-	1414	1	-	-	-	-
4- मऊरेहटा	240	-	-	-	242	-	-	-	-	-
5- गोडलामऊ	418	1	-	-	57	-	-	-	-	-
6- एलिया	397	-	-	-	17	-	-	-	-	-
7- हजगाँव	185	1	-	-	70	-	1	1	-	-
8- परसेपडी	302	-	-	-	3	-	-	-	-	-
9- खैराबाद	286	-	-	-	21	-	2	2	-	-
10- साहरपुर	655	-	-	-	57	-	-	-	-	-
11- बेहटा	68	-	-	-	13	-	-	-	-	-
12- रेलसा	12	-	-	-	44	-	-	-	3	3
13- लकरन	315	5	-	-	332	2	-	-	11	-
14- बिलवा	341	2	-	-	17	-	2	2	-	-
15- कलमण्डा	222	-	-	-	2	-	-	-	-	-
16- सिधीली	269	-	-	-	6	-	-	-	-	-
17- पहला	56	-	-	-	123	-	4	4	-	-
18- महमुदाबाद	23	-	-	-	40	-	23	23	-	-
19- रामपुर मथुरा	10	-	-	-	50	-	15	15	-	-
योग गामीण	5188	10	-	-	8491	5	47	47	14	3
नगरीय	7	-	-	-	6	-	2	2	-	-
योग जनपद	5195	10	-	-	8497	5	49	49	14	3

तालिका- 19 क्रमगत ..

वर्ष/विकासखण्ड	कुल निवेशन		गधन		आयु		सम्बाध		शेष
	कुल	निश्चिता	कुल	निश्चिता	कुल	निश्चिता	कुल	निश्चिता	कुल
1	78	79	80	81	92	93	84	85	96
1994-95	28372	6615	73749	44723	4711	4619	358	345	4
1995-96	29828	6501	86926	55938	4468	4404	336	328	6
1996-97	30765	6991	89464	59016	4899	4833	366	366	4
विकास खण्डवार 1996-97									
1- पिनाका	7770	640	6358	5927	75	75	-	-	-
2- महोली	638	501	7865	7184	104	104	-	-	-
3- मिथिख	2214	314	876	555	490	490	-	-	-
4- महारेहवा	798	223	1603	1177	310	310	-	-	-
5- गोडतामडा	718	130	832	629	327	327	-	-	-
6- एलिया	1099	519	6660	6065	178	178	-	-	-
7- हरगाँव	1110	486	6637	5479	133	133	-	-	-
8- परसपडी	353	308	5145	3878	154	154	-	-	-
9- चैनाबाद	662	228	1926	1885	153	153	11	11	-
10- ताहरपुर	1447	338	2138	880	281	281	-	-	-
11- खैरटा	2473	96	18639	857	57	50	3	3	-
12- देउसा	3343	273	7434	2870	84	85	1	1	-
13- सकारन	2274	737	8949	4959	144	139	1	1	-
14- बिलवा	1184	528	8522	7701	197	196	15	15	-
15- कसमण्डा	471	134	1303	1211	438	438	1	1	-
16- सिधौली	593	193	413	393	628	628	139	139	-
17- पडवा	556	234	4479	3682	290	296	120	120	-
18- महमुदाबाद	787	420	4121	2990	382	370	6	6	-
19- रामपुर मधुरा	1787	529	2745	1215	321	305	14	14	4
योग मामीण	20597	6830	89045	59670	4699	4632	361	361	4
नगरपाल	168	71	413	346	201	201	5	5	-
योग कुल	30765	6991	89464	59016	4899	4833	366	366	4

संश्लेषण - 19 क्रमांक

वर्ष/विधानसभेचा वर्ष	एकसूत्रीय		द्विसूत्रीय		एकसूत्रीय	
	कुल	स्त्रिया	कुल	स्त्रिया	कुल	स्त्रिया
1	88	89	90	91	92	93
1994-95	-	-	3	-	38	12
1995-96	-	-	4	-	54	3
1996-97	1	1	3	-	46	6

विधानसभेचा सत्र 1996-97

1- पिर्नाळा	1	1	-	-	-	-
2- महोली	-	-	-	-	-	-
3- मिथिख	-	-	-	-	-	-
4- मछरेडटा	-	-	-	-	-	-
5- गोंदनामळ	-	-	-	-	-	-
6- एलिया	-	-	-	-	-	-
7- हरगाँव	-	-	-	-	-	-
8- परसेपडी	-	-	-	-	-	-
9- खैराबाद	-	-	-	-	-	-
10- ताहरेपूर	-	-	-	-	-	-
11- बेहटा	-	-	-	-	9	-
12- रेडका	-	-	-	-	24	1
13- लकरन	-	-	-	-	1	-
14- विसवी	-	-	-	-	-	-
15- फरसमगडा	-	-	-	-	-	-
16- सिंधीली	-	-	-	-	-	-
17- पडला	-	-	-	-	-	-
18- महमुबाबाद	-	-	2	-	3	3
19- वामपूर मधुरा	-	-	1	-	9	3
ग्राम सभेची	1	1	3	-	46	6
नगरीय	-	-	-	-	-	-
योग जनसंख्या	1	1	3	-	46	6

तालिका- 19 (कमजोर)

वर्ष/विकासखण्ड	योग सब्सिडी खाता		योग खरीफ खाता		योग जायद खाता	
	कुल	विशेषित	कुल	विशेषित	कुल	विशेषित
1	94	95	96	97	98	99
1994-95	2453	2198	5596	115	227	226
1995-96	2393	2292	5606	97	280	309
1996-97	2410	2335	5439	77	256	255

विकास खण्डवार 1996-97

1- दिल्लीवा	96	96	464	2	4	4
2- महोली	123	123	474	2	2	2
3- मिथिला	49	49	213	1	3	3
4- मछरेहटा	57	57	381	-	2	2
5- गोकामला	41	41	183	-	2	2
6- एलिया	147	147	463	31	12	12
7- हरगाँव	154	151	244	-	28	28
8- परसेण्टी	161	158	255	2	18	18
9- डीराबाद	146	146	429	2	10	10
10-लाहरपुर	149	141	195	2	6	6
11-बेहटा	130	111	188	-	2	2
12-रेडला	84	80	79	-	4	3
13-सकरन	146	125	164	1	18	18
14-बिस्वा	186	174	371	5	36	36
15-कसमण्डा	101	101	260	-	5	5
16-दिधौली	96	96	222	-	4	4
17-पडला	163	163	197	10	22	22
18-महमुदाबाद	179	179	264	9	49	49
19-रामपुर मधुरा	128	125	232	7	22	22
योग ग्रामीण	2328	2253	5379	74	249	248
नगरीय	82	82	61	3	7	7
योग जम्मा	2410	2335	5439	77	256	255

मुख्य फसलों के अन्तर्गत क्षेत्रफल वर्ष 1996-97 जिला - सीतापुर

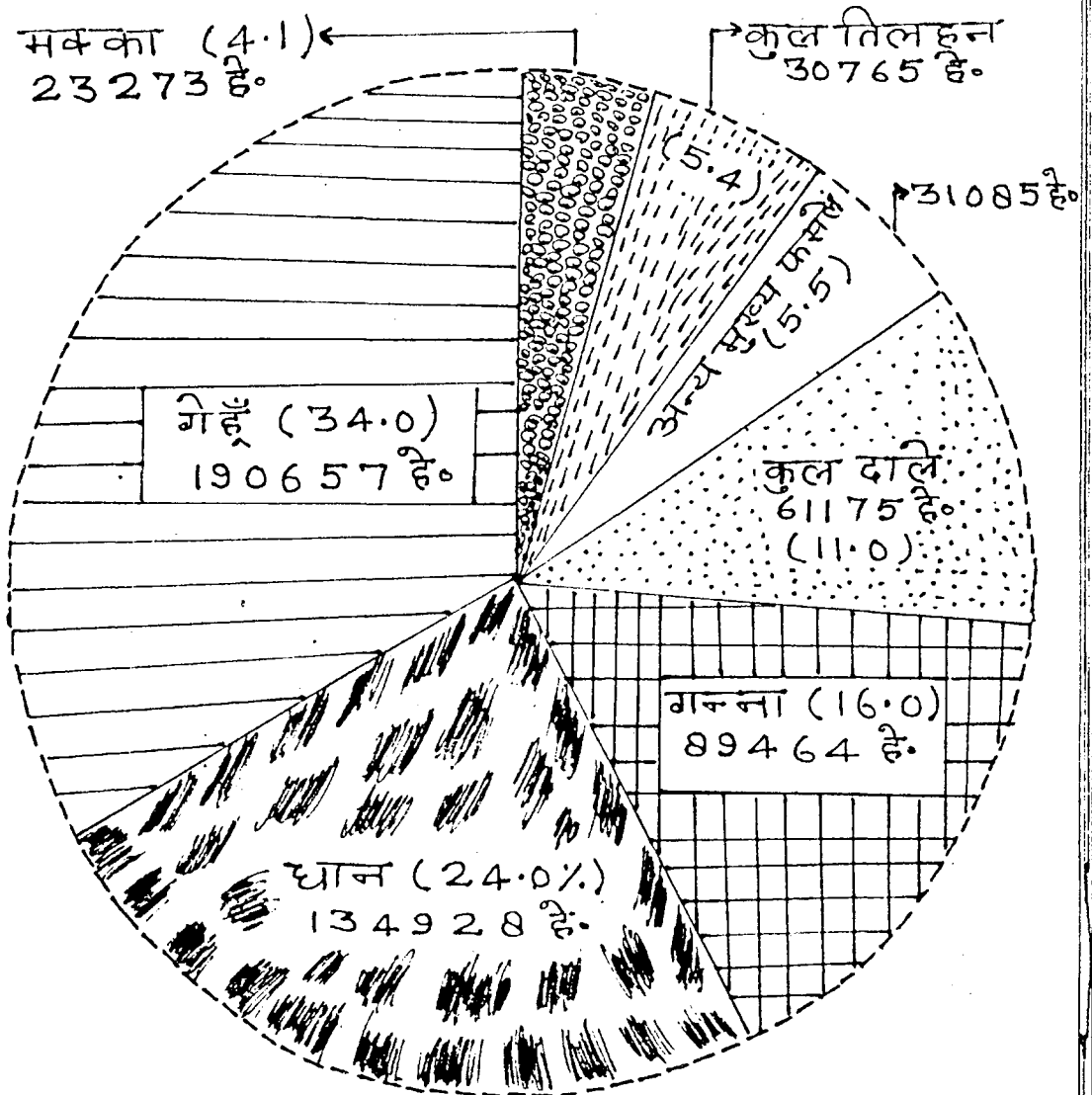

कुल क्षेत्रफल
561347 हेक्टेयर
(100%)

क्रम,सं.	फसल का नाम	1994-95	1995-96	1996-97
1	2	3	4	5
1-	चावल			
	(अ) खरीफ	15.06	15.61	18.96
	(ब) जायद	.	.	.
	कुल चावल	15.06	15.61	18.96
2-	गेहूँ	21.87	21.63	24.64
3-	जौ	15.77	13.88	18.64
4-	ज्वार	9.78	12.81	9.89
5-	बाजरा	9.53	9.77	9.42
6-	मक्का			
	(अ) खरीफ	12.44	6.16	10.96
	(ब) जायद	13.33	13.77	14.31
	कुल मक्का	12.44	6.17	10.97
7-	मड़वा	.	10.95	.
8-	साबो			
	(अ) खरीफ	4.95	7.87	5.46
	(ब) जायद	.	.	.
	कुल साबो	4.95	7.87	5.46
9-	कोदो	6.58	4.85	10.72
10-	काकून	5.52	2.53	4.69
11-	कुटयमी	.	.	.
12-	उद			
	(अ) खरीफ	2.28	2.19	2.53
	(ब) जायद	2.18	3.26	3.64
	कुल उद	2.25	2.49	2.88
13-	मूँग			
	(अ) खरीफ	5.39	2.64	4.09
	(ब) जायद	4.28	5.62	6.95
	कुल मूँग	5.15	3.47	5.58
14-	मसुर	6.06	5.80	6.41
15-	चना	11.29	6.48	9.17
16-	मटर	8.88	7.66	11.59
17-	अरहर	9.45	8.55	13.17
18-	माठ	3.86	3.79	3.59
	कुल दालो	7.18	6.12	8.26
	कुल झाधान्न	16.61	16.27	19.12
19-	लाही/सरसो	6.97	8.39	7.38
20-	अलसी	3.90	4.28	4.74
21-	तिल (शुद्ध)	.98	.95	1.62
22-	रेडी	.	.	.
23-	मूँगफली	5.85	7.73	9.32
24-	खरखमुखी	5.53	13.51	15.26
25-	सोयाबीन	10.93	7.79	7.38
	कुल तिलहन	5.77	7.08	6.98
26-	गन्ना	583.16	536.44	531.38
27-	आलू	129.17	134.82	184.84
28-	राम्बाड़	58.71	49.25	62.18
29-	जूट	7.39	7.78	7.75
30-	कपास	.	.	1.58
31-	सनई	4.83	4.42	5.74
32-	हल्दी	16.41	18.65	19.82

तालिका- 21 : जनपद में फसलों का उत्पादन
(मा., ट.)

क्र.सं., फसल का नाम	1994-95	1995-96	1996-97	
1	2	3	4	5
धान्य				
1- चावल				
(अ) खरीफ	207413.00	206754.00	255810.00	
(ब) जायद	-	-	-	
कुल चावल	207413.00	206754.00	255810.00	
2- गहूँ	429741.00	411045.00	469722.00	
3- जौ	13189.00	11027.00	13712.00	
4- उखार	13977.00	19205.00	13986.00	
5- बाजरा	2674.00	1846.00	1811.00	
6- मक्का				
(अ) खरीफ	29809.00	13830.00	25444.00	
(ब) जायद	39.00	45.00	83.00	
6. कुल मक्का	29848.00	13875.00	25527.00	
7- महुवा	-	1.00	-	
8- सावा				
(अ) खरीफ	601.00	710.00	556.00	
(ब) जायद	-	-	-	
कुल सावा	601.00	710.00	556.00	
9- कोंडा	1115.00	689.00	1369.00	
10- कशकून	35.00	14.00	23.00	
11- कुटकी	-	-	-	
कुल धान्य	698594.00	664166.00	792516.00	
दालें				
12-(अ) उदें खरीफ	2248.00	1905.00	2061.00	
(ब) उदें जायद	727.00	1092.00	1378.00	
कुल उदें	2975.00	2997.00	3439.00	
13-(अ) मूँग खरीफ	43.00	23.00	10.00	
(ब) मूँग जायद	8.00	18.00	14.00	
13. कुल मूँग	51.00	41.00	24.00	
14- मसूर	10477.00	10646.00	13732.00	
15- चना	9674.00	5562.00	6798.00	
16- मटर	1304.00	1052.00	1449.00	
17- अरहर	17462.00	15633.00	25063.00	
18- मोठ	5.00	1.00	1.00	
कुल दालें	41948.00	35922.00	50526.00	
कुल खाद्यान्न (कुल धान्य + कुल दालें)	740542.00	700088.00	833042.00	

तारीख- 21 कम्पन;

बिलाहन

19- ताही/सरसों	10825.00	13090.00	12162.00
20- अमली	233.00	215.00	230.00
21- विला(शुद्ध)	339.00	381.00	842.00
22- रेडी	-	-	-
23- मूंगफली	4894.00	7073.00	7915.00
24- खरजमुखी	63.00	99.00	75.00
25- सायाबीन	7.00	7.00	10.00
कुल बिलाहन	16361.00	20665.00	21234.00

अन्य फसलें

26- मन्ना	3710755.00	4863058.00	4490019.00
27- आलू	60851.00	86698.00	90163.00
28- रामबाबू	1775.00	1640.00	2273.00
29- जूट	3.00	5.00	3.00
30- कपास	-	-	-
31- खनई	1.00	1.00	2.00
32- हलदी	62.00	101.00	91.00

तारिख - 22 : जनपद में कृषि फसलों का उत्पादन का मूल्य (रु.)

क्र. फसल का नं. नाम		1994-95			1995-96		
		उत्पादन की मात्रा (कु.)	भाव (रु.) प.कु.	उत्पादन का मूल्य (रु.)	उत्पादन की मात्रा (कु.)	भाव (रु.) प.कु.	उत्पादन का मूल्य (रु.)
1	2	3	4	5	6	7	8
1- धान्य							
1-	ज्वार	2074130	555.21	1151577717	2057540	608.33	1257746608
2-	गेहूँ	4297410	382.50	1643759325	4110450	391.73	1621186579
3-	जौ	131290	359.83	47457978	110270	324.87	35823414
4-	ज्वार	139770	265.00	37039050	182050	290.00	52794500
5-	बाजरा	26740	218.00	5829320	10460	270.00	4904200
6-	मक्का	299490	270.00	80589600	139750	310.00	43012500
7-	महुआ	-	-	-	10	430.00	4300
8-	सोया	6010	275.86	1657918	7100	275.74	1957754
9-	कमौची	11150	275.86	3075839	6890	275.74	1999843
10-	काकून	360	275.86	99309	140	275.74	38603
11-	कुटकी	-	-	-	-	-	-
	कुल धान्य बाले	6985940	425.30	2971086058	6641660	452.97	3008448307
12- सब्जियाँ							
12-	उद	29750	1375.00	40905250	29970	1671.62	49961289
12-	मूंग	510	1522.73	776592	410	1979.17	811459
14-	मसूर	104770	989.44	103665628	105460	1301.10	138515106
15-	चना	95740	1175.15	113584011	55620	863.08	48004509
16-	मटर	13040	834.21	10878099	10520	742.72	7813414
17-	अरहर	174620	1019.27	177984927	156330	1436.62	224596804
18-	मोटा	50	901.15	40057	10	956.70	9567
	कुल सब्जियाँ बाले	419400	1067.83	447933565	359220	1307.48	469572150
	कुल खाद्यान (कुल धान्य + कुल सब्जियाँ)	7405420	461.69	3419019623	7000880	496.81	3478120458
रिवाहन							
19-	ताही/खरखो	108250	1059.65	114787112	130900	1138.55	149036195
20-	अलसी	2330	1043.27	2430819	2150	1196.97	2573485
21-	तेल	3390	1577.20	5346708	3810	1910.00	7280148
22-	सडी	-	-	-	-	-	-
23-	मूंगफली	48940	1043.75	51081125	70730	1382.40	97777152
24-	खरखो	630	2336.25	1471837	990	2166.85	2145181
25-	खोयाबीन	70	872.14	61049	70	913.13	63919
	कुल रिवाहन	163610	1070.22	175098651	209650	1240.72	258876081
अन्य फसलें							
26-	गन्ना	37107550	65.47	2429431298	46630580	69.14	3224036301
27-	आम्र	603510	204.10	124196091	856900	302.04	261236476
28-	गन्ना	17750	3362.73	59688457	16400	3400.00	55760000
29-	जुवा	30	539.33	16181	50	670.00	33500
30-	कापस	-	-	-	-	-	-
31-	सबई	10	787.79	7877	10	640.00	6400
32-	हल्दी	520	1950.00	1020000	1010	2000.00	2020000
समस्त कृषि फसलों का योग		45303500	137.05	6203667981	54724480	123.04	7280993216

क्र. फसल का सं. नाम		1996-97		
		उत्पादन अरी मात्रा (कृ.)	भाज (रु.) 0.001 प्र.कृ.	उत्पादन का मूल्य (रु.)
1	2	9	10	11
1- धान्य				
1-	चावल	2558100	710.00	1816251000
2-	गेहू	4697220	553.50	2599911270
3-	ज्वी	137120	430.85	59078152
4-	ज्वार	139860	310.00	43356600
5-	बाजरा	18110	340.80	6157400
6-	मक्का	255270	400.00	102109000
7-	महुवा	-	-	-
8-	साँवा	5560	329.94	1834466
9-	कोको	13690	329.94	4516678
10-	काकून	230	329.94	75886
11-	कूटका	-	-	-
	कुल धान्य दाल	7825160	592.10	4633299653
12-	उदें	34590	1497.72	51806134
13-	मूँग	240	2112.50	507000
14-	मसूर	137320	1585.73	217752443
15-	चना	67990	1045.91	71094163
16-	मटर	14490	1023.93	14836166
17-	अरहर	250600	1519.32	380767171
18-	मोठ	10	900.75	9097
	कुल दाल	505260	1458.24	736792177
	कुल खाद्यान (कुल धान्य + कुल दाल)	8390420	644.64	5270001830
19-	ताही/अरली	121620	1076.80	130950416
20-	अलसी	2300	1177.16	2707469
21-	तैल(शुद्ध)	8420	1466.35	12515067
22-	रेडी	-	-	-
23-	मूँगफली	79150	1346.60	106583390
24-	सुरजमुखी	750	1703.77	1277827
25-	साँचाबीन	100	1068.00	106800
	कुल तैलहन अन्य फसलें	212340	1196.91	254150966
26-	गन्ना	44900190	69.71	3129992244
27-	आलू	901630	306.23	276186154
28-	गम्बाकू	22700	3750.00	85237500
29-	जूट	30	739.92	22197
30-	कपास	-	-	-
31-	खनई	20	836.00	16720
32-	हलदी	910	2200.00	2002000
	समस्त कृषि फसलें का योग	54368270	167.70	9117609616

तालिका- 23 : जनपद में विकास खण्डवार सिंचाई साधनों एवं कृषियों की 31 मार्च, 98 की स्थिति:-

वर्ष/विकासखण्ड	नहरों की लम्बाई (किमी)	राजकीय नालावृण (संख्या)	पक्के कुए (संख्या)	रहट (संख्या)	धूम्रासोट पम्पसेट (संख्या)
1	2	3	4	5	6
1995-96	1092	679	721	431	3454
1996-97	1092	676	721	431	3454
1997-98	1092	676	721	431	3454
विकास खण्डवार 1997-98					
1- पितावा	36	114	59	32	94
2- महीली	99	19	55	19	144
3- मिश्र	61	39	41	25	191
4- मछरहटा	103	46	49	29	132
5- गोंडानामछ	93	69	39	29	218
6- एलाधा	78	29	42	16	179
7- हरगंज	83	43	44	23	136
8- परसेपट्टी	97	38	42	31	111
9- खैराबाद	122	56	25	19	181
10-नाहरपुर	49	29	39	15	164
11-बैहटा	-	20	22	6	150
12-रेठका	-	10	20	14	235
13-सकरन	-	7	30	21	162
14-बिसवा	78	22	36	19	166
15-जसमण्डा	66	30	22	20	172
16-विधीली	63	18	44	21	164
17-पहना	46	50	51	30	252
18-महमुदाबाद	20	27	24	34	280
19-रामपुर मथुरा	-	10	32	28	324
जग सामोण	1092	676	721	431	3454
नगरीय	-	-	-	-	-
जग जनपद	1092	676	721	431	3454

गाणिकता - 23 कामगा...

वर्ष/विकासखण्ड	बोलींग पर नाम कम्पलेट (संख्या)	निजी नलकूप (संख्या)	वर्षों (ह.)	हीज निर्माण (संख्या)	मूल निर्माण (किमी)	हाइडम (संख्या)
1	7	8	9	10	11	12
1995-96	73877	2005	-	-	-	-
1996-97	77510	2102	-	-	-	-
1997-98	80026	2140	-	-	-	-
विकास खण्डवार 1997-98						
1- पिप्रावा	5092	367	-	-	-	-
2- महाली	4859	70	-	-	-	-
3- मिथिख	4521	140	-	-	-	-
4- मखरेहटा	4107	130	-	-	-	-
5- गोंदवामऊ	4557	81	-	-	-	-
6- एलिया	4727	85	-	-	-	-
7- हरगांव	3639	226	-	-	-	-
8- वरसेपडी	3929	88	-	-	-	-
9- बीयाबाव	2997	146	-	-	-	-
10-लाहलपुर	3877	109	-	-	-	-
11-बांडला	3633	53	-	-	-	-
12-सेवसा	4637	27	-	-	-	-
13-नकरन	4209	55	-	-	-	-
14-विसवा	4632	143	-	-	-	-
15-कलामपडा	2236	84	-	-	-	-
16-सिधौली	3192	83	-	-	-	-
17-पडदा	4979	87	-	-	-	-
18-महमुदाबाव	5689	60	-	-	-	-
19-रामपुर मथुरा	4615	64	-	-	-	-
नाम कायोग	80026	2140	-	-	-	-
नगरपाल	-	-	-	-	-	-
नाम जलपड	80026	2140	-	-	-	-

तालिका - 24 : जनपद में किरातमक ज़ोनों की आकार वर्गानुसार संख्या एवं क्षेत्रफल
वर्ष गणना 1992-91

विकास खण्ड	आकार वर्ग हेक्टेयर					
	0.5 हेक्टेयर से कम		0.5 से 1.00 हेक्टेयर		1.00 से 2.00 हेक्टेयर	
	संख्या	क्षेत्रफल	संख्या	क्षेत्रफल	संख्या	क्षेत्रफल
1	2	3	4	5	6	7
विकास खण्डवार 1992-91						
1- पिपनीवा	10024	2577	6259	5348	5957	8370
2- महौली	11599	2783	7457	5099	4443	5942
3- मिथिख	3486	799	2117	1464	2255	3087
4- महरहटा	6007	1456	8582	5280	3706	6663
5- गोंडलामंड	12443	7045	10067	6004	7378	10649
6- राजया	10059	3450	7153	6064	4408	6386
7- इरगाँव	11892	3041	8061	5700	4757	7574
8- परसेण्डी	10977	2957	6994	4636	4025	5694
9- खैराबाद	11010	3050	6824	5204	3854	5440
10-राहरपुर	7903	1720	5806	3613	3675	5850
11-बेहटा	19410	4724	9571	6451	5659	8236
12-रेडसा	20723	5066	10289	6694	7063	9725
13-सकसन	14106	3633	6577	4583	4438	6592
14-खिरवा	19812	4766	9127	6451	6553	9399
15-करममण्डा	12508	3337	6398	4589	4234	6031
16-सिधीली	14990	4011	7419	5197	3788	6504
17-पहला	15260	4106	7337	5164	5059	7401
18-महमूदाबाद	15593	4257	7095	4918	4252	5946
19-रामपुर मथुरा	16990	4653	7460	5344	4061	5946
योग मामूण	250690	67341	141493	98679	89570	131435
नगरीय	-	-	-	-	-	-
कुल जनपद	250690	67341	141493	98679	89570	131435

तालिका - 24 जम्मा...

विकास खण्ड	2.00 स 4.00 हेक्टरपर		4.00 स 10 हेक्टरपर	
	संख्या	क्षेत्रफल	संख्या	क्षेत्रफल
1	8	9	10	11
विकास खण्डवार 1990-91				
1- पिसावा	3719	10997	775	4226
2- महोली	1630	4414	375	2010
3- मिर्भोज	2011	5475	692	3490
4- मकरहटा	2081	5774	295	1236
5- गौदवापल	4226	10997	725	3815
6- पलिया	3062	8500	626	4014
7- इरगोच	1954	5269	510	2610
8- परसेण्डी	2039	5497	383	2078
9- खैराबाद	1794	4891	336	1852
10- लहरपुर	2093	5518	464	2553
11- वैहटा	2971	8005	638	3441
12- रेडसा	3132	8213	679	3732
13- सकारन	2163	5756	415	2244
14- बिसवा	2726	7310	455	2393
15- करमपण्डा	1457	3819	274	1492
16- सिधौली	1596	4100	327	1793
17- पहटा	1994	5441	342	1949
18- महमुदाबाद	1751	4753	334	1817
19- रामपुर मथुरा	1725	4593	574	3279
जमा ग्रामीण	44124	119295	9163	50129
नगरीय	-	-	-	-
जमा जम्मा	44124	119295	9163	50129

तालिका - 24 सम्मर...

विकास खण्ड	10 हे. तथा उससे अधिक		कुल जंतों की संख्या	
	संख्या	क्षेत्रफल	संख्या	क्षेत्रफल
1	12	13	14	15
विकास खण्डवार 1990-91				
1- पिहोवा	48	546	26882	32061
2- मडोली	6	78	25518	20325
3- मिथिख	19	401	10589	14720
4- महरहटा	5	82	20617	20501
5- गोंदलामऊ	13	191	41652	39571
6- एलिया	23	405	25331	28919
7- हरगाँव	30	493	27194	24887
8- परसेण्टी	14	193	24332	20955
9- खंडाबाद	12	193	23838	20620
10-राहापुर	16	206	19957	19465
11-ब्रेहटा	39	564	38298	31421
12-रेउसा	49	723	41935	34153
13-सकरन	17	248	27716	23055
14-बिखवा	11	167	30664	30486
15-करमपडा	13	198	24684	19455
16-सिधौली	17	1156	28137	22761
17-पहला	14	102	30038	24153
18-महमूदाबाद	15	745	20040	21936
19-रामपुर मथुरा	64	1205	33864	25100
जंग ग्रामीण	424	7546	535464	474445
नगरीय	-	-	0	0
योग जनपद	424	7546	535464	474445

तालिका-25 : जनपद में विकास खण्डवार कृषि यन्त्र एवं उपकरण:-(पशुगणना वर्ष 1993)

वर्ष/विकासखण्ड	हल		उच्चत	उच्चत	संप्रसार	उच्चत	टैक्टर
	लकड़ी	लोहा	हैरो तथा कल्टीवेटर	शेसींग मशीन	संख्या	नोआई यन्त्र	
1	2	3	4	5	6	7	8
1982	261648	50593	51827	8950	1492	682	1499
1988	264688	57347	45255	12558	1198	1377	3915
1993	218954	63942	58747	12087	1452	1434	5068
विकास खण्डवार 1993							
1- पिर्सावा	11493	2457	3728	139	23	34	126
2- महीली	7816	1198	5966	159	521	1020	246
3- मिथिख	8989	638	3053	210	17	31	111
4- मछरेहटा	12439	4588	10775	81	4	.	131
5- गौदलामऊ	9954	30	4934	314	1	89	129
6- एलिया	8024	3872	2406	548	28	10	274
7- हरगाँव	12306	6163	5176	892	64	21	381
8- परसेणडी	9343	2598	4393	591	42	12	293
9- खैराबाद	12676	4068	2608	578	32	12	1471
10-ताहरपुर	8512	3852	3620	1194	19	9	249
11-बेड़टा	10133	931	1617	632	47	19	265
12-रेऊसा	19143	6669	1869	552	15	5	157
13-खकरन	9339	1047	1618	648	47	4	264
14-बिसवा	19567	10191	3219	2262	67	.	197
15-करमण्डा	14148	3572	1106	756	52	.	53
16-सिधौली	6681	4088	932	928	424	47	136
17-पहला	11200	424	238	945	45	12	155
18-महमुवाबाद	12731	3904	1035	401	4	17	282
19-रामपुर मथुरा	14410	3852	454	267	.	93	149
योग ग्रामीण	218954	63942	58747	12087	1452	1434	5068
नगरीय							
योग जनपद	218954	63942	58747	12087	1452	1434	5068

गादोका - 26 : जनपद में विकास खण्डवार लवरेक वितरण (मी, टन.) :-

वर्ष/विकास खण्ड	नाइट्रोजन	फास्फोरस	पोटास	योग
1	2	3	4	5
1994-95	35159	5619	1411	42189
1995-96	43677	9465	537	53679
1996-97	45909	12458	1710	60077
विकास खण्डवार 1996-97				
1- पिसावा	2162	680	89	2931
2- महीली	2612	793	102	3507
3- मिश्रिख	2318	509	89	2916
4- मछरेहटा	1832	537	105	2474
5- गौदलामऊ	2253	586	67	2906
6- एलिया	2015	563	73	2651
7- हरगाँव	2544	250	86	2880
8- परसेणडी	2322	671	86	3079
9- खैराबाद	3551	1170	153	4874
10-ताहरपुर	2329	703	96	3128
11-बंहाटा	2049	629	89	2767
12-रेडसा	1812	680	86	2578
13-सकरन	2073	495	73	2641
14-बिसवा	3022	812	105	3939
15-कलमण्डा	2729	492	89	3310
16-सिधीली	2944	683	105	3732
17-पडला	2222	417	51	2690
18-महमूदाबाद	2650	923	111	3724
19-रामपुर मथुरा	2430	865	55	3350
योग ग्रामीण	45909	12458	1710	60077
नगरीय	-	-	-	0
योग जनपद	45909	12458	1710	60077

तालिका - 27 : जनपद में विकास खण्डवार कृषि से सम्बन्धित कुल मुख्य सुविधाएँ

वर्ष/विकास खण्ड	बीज गांदास/सर्वरक विपों		ग्रामीण गांवस		करीतनाशक विपों		बीजवृद्धि के काम
	सं.	क्षमता	सं.	क्षमता	सं.	क्षमता	संख्या
1	2	3	4	5	6	7	8
1995-96	266	26600	603	60300	20	515	8
1996-97	272	27200			20	515	8
1997-98	272	27200			20	515	8
विकास खण्डवार 1997-98							
1- पिरवांवा	13	1300			1	15	-
2- महीली	16	1600			-	-	1
3- मिथिख	2	200			-	-	-
4- महरहेहा	13	1300			1	30	-
5- गांदासमंड	14	1400			1	10	-
6- एलिया	12	1200			1	15	-
7- हरगांव	17	1700			-	-	1
8- परसगडी	9	900			1	15	1
9- खैराबाद	7	700			-	-	2
10-साहरपुर	8	800			-	-	-
11-बेहा	15	1500			1	15	-
12-रंजना	13	1300			1	15	-
13-नकारन	12	1200			1	15	-
14-बिसवा	18	1800			-	-	1
15-कलमण्डा	15	1500			1	30	1
16-सिधीली	12	1200			-	-	1
17-महला	14	1400			1	25	-
18-महमुंजाबाद	13	1300			-	-	-
19-रामपुर मधुरा	12	1200			1	15	-
योग ग्रामीण	235	23500			11	200	8
नगरीय	37	3700			9	315	-
योग जनपद	272	27200			20	515	8

तारिका - 27 कम्पना...

वर्ष/विकास खण्ड	गीरा भन्डार		कृषि सेवा कन्द		कृषि उत्पादन मण्डी समिति	बायो गैस संयंत्र
	सं.	क्षमता	एगो	अन्य	संख्या	संख्या
1	9	10	11	12	13	14
1995-96	9	31427	1		7	6477
1996-97	8	30164	1		7	6729
1997-98	9	30164	1		7	7008
विकास खण्डवार	1997-98					
1- पिलगंवा	-		-		-	408
2- मडोली	-		-		-	490
3- मिश्रख	-		-		-	505
4- मछरहटा	-		-		-	307
5- गोंडनामऊ	-		-		-	323
6- राजिया	-		-		-	391
7- हरगाँव	-		-		-	407
8- परसेणडी	-		-		-	365
9- खैराबाद	-		-		-	403
10-लाहुरपुर	-		-		1	398
11-बेहटा	-		-		-	241
12-रेठला	-		-		-	259
13-राकरन	-		-		-	164
14-बिसवा	-		-		-	659
15-करलम्पडा	-		-		-	255
16-सिधौली	-		-		-	294
17-पहला	-		-		-	351
18-महमुदाबाद	-		-		-	425
19-गामपुर मथुरा	-		-		-	393
योग ग्रामीण	-		-		1	6998
नगरीय	8	30164	1		6	10
योग जनपद	8	30164	1		7	7008

तालिका - 28 : जनपद में खादान भण्डारों की संख्या एवं क्षमता :-

क्रम,सं.	मद	1995-96		1996-97		1997-98	
		संख्या	क्षमता (मी.टन)	संख्या	क्षमता (मी.टन)	संख्या	क्षमता (मी.टन)
1	2	3	4	5	6	7	8
1-	भारतीय खाद्य निगम	3	37600	3	37600	3	37600
2-	केंद्रीय भण्डारागार निगम	-	-	-	-	-	-
3-	राज्य भण्डारागार	3	19440	3	19440	3	19440
4-	राज्य सरकार	-	-	-	-	-	-
5-	सहकारिता	23	16600	23	16600	23	16600
6-	अन्य	-	-	-	-	-	-

11- पशुपालन एवं मत्स्य

तालिका-29: जनपद में विकास खण्डवार पशुधन एवं कुक्कुट आदि पक्षियों की संख्या, पशुगणना वर्ष 1993

वर्ष/विकास खण्ड	मा-जातीय (दसों)			
	3 वर्ष से अधिक के नर	3 वर्ष से अधिक की मादा	बछड़ा एवं बछिया	कुल
1	2	3	4	5
1982	200468	148882	156177	505527
1988	195569	167991	178786	542336
1993	223571	165366	187275	576212
विकास खण्डवार 1993				
1- पिलाया	8908	9389	8790	26987
2- महीली	6491	4394	5836	16721
3- मिथिख	9227	7532	8589	25348
4- मछरेहटा	18824	10937	17293	47054
5- गोदलामऊ	20228	8218	3463	31909
6- एलिया	7476	4442	7489	19327
7- हरगाँव	10847	8142	11291	30280
8- परसेण्डी	11429	6526	7764	25719
9- खैराबाद	13538	7117	8000	28655
10-नहरपुर	11159	4652	4432	20243
11-बेहटा	7149	9883	14668	31700
12-रेठसा	18863	20248	22016	61127
13-सकरन	7539	8910	9943	26392
14-बिसवा	20197	16360	19995	56552
15-कलमण्डा	8732	3994	5828	18554
16-सिधीली	10708	9259	11344	30311
17-बहला	8297	6567	4623	19487
18-महमुदाबाद	12405	9397	6335	27137
19-रामपुर मथुरा	10046	7401	6886	23533
ग्राम ग्रामीण	221963	161376	183705	567044
रांग वन क्षेत्र	-	-	-	-
नगरीय	1608	3990	3570	9168
रांग जनपद	223571	165366	187275	576212

गणित - 29 क्रमगत....

वर्ष/विकास खण्ड	राष्ट्रीय कृषि ब्रीड (दोमली)			
	2.5 वर्ष से अधिक नर	2.5 वर्ष से अधिक मादा	बछड़ा एवं बछिया	कुल
1	6	7	8	9
1982	151670	55273	71042	277985
1988	91600	37247	52724	181571
1993	100332	32028	51361	183721
विकास खण्डवार 1993				
1- पिरसावा	7713	1777	3980	13470
2- महोली	5585	1352	2352	9289
3- मिथिख	10052	3355	4315	17722
4- मछरेहटा	7878	430	1035	9343
5- गोंदलामऊ	11919	2305	2713	16937
6- एलिया	4263	1459	4000	9722
7- डरगाँव	3329	2678	4487	10494
8- परसेण्टी	2504	1498	1696	5698
9- खैराबाद	3990	1554	3189	8733
10- लहरपुर	1844	823	911	3578
11- जैहटा	2785	1026	2405	6216
12- रेडला	2346	2346	2703	7395
13- नकरन	2168	881	1843	4892
14- बिसवा	4852	2440	4502	11794
15- कसमण्डा	6671	1306	2554	10531
16- सिधीली	12009	2919	5137	20065
17- पहरा	3264	1117	552	4933
18- महमुदाबाद	3703	1594	1476	6773
19- रामपुर मथुरा	3071	637	804	4512
योग ग्रामीण	100146	31497	50694	182337
योग जन क्षेत्र	-	-	-	-
नगरीय	186	531	667	1384
योग जनपद	100332	32028	51361	183721

तालिका - 29 क्रमशः.....

वर्ष/विकास खण्ड	कुल गो-जारीय स्वाम्य (5+9)	माहस्य जारीय			कुल
		3 वर्ष से अधिका नर	3 वर्ष से अधिका मादा	पड्या एवं पाडिया	
7	10	11	12	13	14
1992	783512	76340	125442	112176	313958
1993	723987	85662	134828	129258	349738
1993	759933	71676	135100	128236	335812
विकास खण्डवार 1993					
1- विरवावा	40457	1064	8916	10168	20148
2- महोली	26020	4337	4389	1361	10007
3- मिडिख	43070	1288	5638	4820	11864
4- मकरेहटा	56397	1793	4564	6956	13313
5- गोकलामऊ	46846	981	3273	7323	16477
6- लोपा	23049	1866	4649	4853	11374
7- हरगौज	40774	2954	5710	7461	16125
8- परसेणडी	31417	2515	5880	4930	12525
9- खैनाबाद	37308	1532	6895	5342	13769
10-राहरपुर	23821	2685	4164	3917	10766
11-बैहटा	37946	11267	10601	11390	33253
12-रेहवा	68522	11623	13911	14950	40484
13-सकरन	31284	7510	7534	5772	20816
14-बिखवा	68354	3764	9714	11655	25133
15-कासमण्डा	29285	1800	3179	2002	6981
16-सिधौली	50376	1821	7021	8928	17670
17-पहला	24420	2995	5638	3383	13008
18-महमुदाबाद	33910	5086	9814	6047	19947
19-रामपुर मधुरा	28045	4505	7312	5195	17812
योग ग्रामीण	749381	71206	132912	126359	338477
योग वन क्षेत्र	0	-	-	-	-
नगरीय	10552	470	2163	1877	4535
योग जनपद	759933	71676	135100	128236	335812

तालिका-29 क्रमशः.....

वर्ष/खण्डवार	भेड़ कैशी	भेड़ प्रवास नोड	कुल भेड़	कुल वकरी एवं बकरी	कुल घोड़े एवं उत्तरे	सुअर दंश	सुअर प्रवास कीड
1	15	16	17	18	19	20	21
1982	11710	1519	13229	379657	4368	63088	14479
1988	17281	1064	18345	367428	2499	80839	8252
1993	14166	791	14957	390442	2596	88964	7511
विकास खण्डवार	1993						
1- विस्वावा	249	15	264	19626	88	2779	713
2- महीली	228	168	389	12989	46	2012	184
3- मिश्रख	240	275	515	15364	136	3306	966
4- महरहेटा	2073	-	2073	27879	72	16405	-
5- गौडलामंड	329	32	361	21265	100	5283	1074
6- एलिया	735	138	873	16013	63	2013	-
7- हरगौंव	31	1	32	18781	70	3880	220
8- परसेण्टी	51	2	53	15077	118	4039	103
9- छैराबाद	406	18	422	20296	134	5983	263
10-राहरपुर	159	2	161	15251	35	2950	310
11-बैहटा	-	-	0	24914	231	5595	630
12-रेडरा	1294	91	1395	35219	339	1685	368
13-खकरन	-	-	0	22218	139	2615	132
14-बिस्वा	3163	-	3163	36337	199	5771	1409
15-करममण्डा	117	59	176	3664	46	4810	438
16-सिधौली	185	-	185	23423	100	10525	693
17-पहला	117	-	117	11484	133	2663	-
18-महमुदाबाद	566	-	566	19339	99	4268	-
19-रामपुर मथुरा	4147	-	4147	14781	34	1731	-
ग्राम ग्रामीण	14140	791	14931	378860	2242	88219	7500
योग इन क्षेत्र	-	-	-	-	-	-	-
नगरीय	26	-	26	11582	354	745	11
योग जनपद	14166	791	14957	390442	2596	88964	7511

तालिका - 29 क्रमशः

वर्ष/विकास खण्ड	कुल सुअर	अन्य पशु	कुल पशु	कुल मुर्गे मुर्गियाँ एवं कुजे	अन्य कुक्कुट	कुल कुक्कुट
1	22	23	24	25	26	27
1982	77557	100413	1572904	103803	7557	111360
1988	89091	102040	1653356	153638	3550	157188
1993	96475	113991	1713406	201180	2669	203849
क्षेत्रवार खण्डवार 1993						
1- पिन्नाका	3492	5524	29599	8094	11	8105
2- महेंद्री	2196	2952	55518	6543	12	6555
3- मिथिख	4272	15363	90444	6765	20	6785
4- मऊरेहटा	16405	5301	121440	10989	18	11007
5- गोंदलामऊ	6557	3556	96962	12302	19	12320
6- पलिया	2013	6550	65935	6405	36	6441
7- हरगाँव	4100	2797	28729	14810	69	14879
8- परसेणडी	4142	4536	67868	5817	47	5864
9- खैराबाद	6251	7074	85334	7962	35	7997
10-ताहलपुर	3168	5038	52340	10066	18	10084
11-बेहटा	6225	2772	111346	2076	740	2816
12-रेडरग	2053	7680	155882	16225	6	16231
13-लकरन	2747	10939	98143	12706	434	13140
14-विलवा	7180	1414	141780	11461	387	11848
15-ब्रह्ममण्डा	5240	4042	54434	8139	22	8161
16-सिधीली	11218	7971	110943	14110	32	14142
17-गहला	2663	1115	52660	3251	93	3344
18-महमुदाबाद	4266	2197	80324	7402	118	7520
19-रामपुर मथुरा	1731	2143	67893	5003	98	5101
जोरा सामोण	95719	112164	1683774	167926	2214	170140
जोरा वन क्षेत्र	0	-	-	-	-	-
जमायीत	756	1027	29632	30254	455	30709
जोरा जनापद	96475	113991	1713406	201180	2669	203849

तालिका - 30 जनपद में विकास खण्डवार पशु चिकित्सालय एवं अन्य सेवाएँ:- (संख्या)

वर्ष/खण्ड	पशु चिकित्सालय जालावा	पशुधन विकास केंद्र	कृषि- गर्भधान केंद्र	कृषि- गर्भधान उपकेंद्र	पशु प्रजनन कामी	भेड़ विकास केंद्र
1	2	3	4	5	6	7
1995-96	41	37	11	52	1	-
1996-97	41	37	11	52	1	-
1997-98	41	37	11	52	1	-
विकास खण्डवार	1997-98					
1- पितावा	2	2	1	1	-	-
2- महोली	1	1	-	1	-	-
3- मिश्रख	-	3	-	1	-	-
4- महारसुटा	3	2	-	4	-	-
5- गाँवतामरु	1	3	1	-	-	-
6- एलिया	3	2	-	2	-	-
7- हरगाँव	1	1	-	1	-	-
8- फरसगढ़ी	1	1	-	6	-	-
9- खैराबाद	2	1	-	4	-	-
10- लोहरपुर	2	-	-	2	-	-
11- बेहटा	2	2	1	3	-	-
12- रौतवा	1	3	-	4	-	-
13- लकठन	2	1	-	2	-	-
14- बिजवा	2	1	-	3	-	-
15- कन्यमण्डा	2	1	1	4	-	-
16- सिधीली	2	5	1	8	1	-
17- पहला	1	3	-	2	-	-
18- महमुदाबाद	-	2	-	-	-	-
19- रामपुर मथुरा	3	2	-	1	-	-
ग्राम सामीप्य	31	37	5	49	1	-
ग्राम वन क्षेत्र	-	-	-	-	-	-
नगरीय	10	-	6	3	-	-
ग्राम जनपद	41	37	11	52	1	-

तालिका - 30 क्रमशः ..

क्र./विकास खण्ड	सुअर विकास केन्द्र (संख्या)	ग्रामीण युनिट (संख्या)	वातापी युनिट (संख्या)
1	8	9	10
1995-96	10	1	-
1996-97	11	1	-
1997-98	11	1	-
विकास खण्डवार	1997-98		
1- पितावा	-	-	-
2- महोला	-	-	-
3- मिश्रवा	-	-	-
4- मछरहटा	1	-	-
5- गोबलामला	1	-	-
6- लालिया	-	-	-
7- हरगाँव	-	-	-
8- परसोपडी	-	-	-
9- खैराबाद	-	-	-
10-राहरपुर	-	-	-
11-बहटा	-	-	-
12-रेडला	-	-	-
13-मकारन	-	-	-
14-बिसवा	-	-	-
15-करनमण्डा	1	-	-
16-सिधीला	-	1	-
17-पहला	-	-	-
18-महमुदाबाद	-	-	-
19-रामपुर मथुरा	-	-	-
योग ग्रामीण	3	1	-
योग वन क्षेत्र	-	-	-
नगरीय	8	-	-
योग जनपद	11	1	-

तालिका- 31 : मत्स्य पालन :-

वर्ष./विकास खण्ड	विभागीय जलाशय		विभाग द्वारा अंगुलिकाओं का वितरण	
	संख्या	क्षेत्रफल (हेक्टर)	उत्पादन (कुन्नाल)	(हजार संख्या)
1	2	3	4	5
1995-96	6	17.62	62	11623
1996-97	6	17.62	145	12117
1997-98	6	17.62	167	14062
विकास खण्डवार 1997-98				
1- पितावा	-	-	-	280
2- महांली	3	6.10	60	1040
3- मिथिख	-	-	-	950
4- मछरंहटा	-	-	-	450
5- गोंदलामऊ	-	-	-	310
6- एलिया	-	-	-	010
7- हरगाँव	-	-	-	950
8- परखेणडी	-	-	-	920
9- खैराबाद	1	2.92	25	770
10-लाहरपुर	-	-	-	990
11-बेहटा	1	6.00	58	530
12-रेडला	-	-	-	-
13-सकरन	-	-	-	395
14-बिस्वा	-	-	-	1350
15-कसमण्डा	-	-	-	1525
16-सिधौली	1	2.60	24	942
17-पडला	-	-	-	250
18-महमुदाबाद	-	-	-	1420
19-रामपुर मथुरा	-	-	-	250
योग ग्रामीण	6	17.62	167	14062
नगरीय	-	-	-	-
योग जनपद	6	17.62	167	14062

U- सहकारिता

तालिका- 32: जनपद में विकास खण्डवार प्रारम्भिक कृषि ऋण सहकारी समितियाँ :- 31 मार्च की स्थिति

वर्ष/विकास खण्ड	संख्या	सदस्यों की संख्या	अंश पूँजी (,000रु.)	जमापैंगल पूँजी (,000रु.)	जमा धन राशि (,000रु.)
1	2	3	4	5	6
1995-96	204	305052	36186	486260	41115
1996-97	204	334279	36432	519900	42208
1997-98	204	353389	38956	530061	42732
विकास खण्डवार 1997-98					
1- फिसावा	12	16390	2760	36072	2339
2- महोली	12	18672	2090	27180	1822
3- मिश्रिख	3	13927	1580	25312	1675
4- मछरेहटा	12	18736	1530	25436	1553
5- गाँवतामऊ	12	20868	2232	28445	1732
6- एलिया	9	17613	1510	28820	2225
7- हरगाँव	13	26140	2815	44650	2141
8- परसेण्डी	6	23760	1372	26827	1642
9- खैराबाद	8	15262	1910	26488	3111
10-लहरपुर	8	13215	1925	27265	1993
11-बेहटा	14	19316	1571	29726	1804
12-रेठसा	12	20685	1546	30470	2135
13-साकरन	11	17529	1934	21323	1530
14-बिसवाँ	16	18595	2716	25285	2745
15-कालमण्डा	12	25630	2309	26640	2940
16-खिधीली	11	14104	1835	27017	2694
17-पहला	12	21645	1745	26620	2400
18-महमूदाबाद	12	14613	1520	24475	2815
19-रामपुर मथुरा	9	16469	3956	22010	3436
योग ग्रामीण	204	353389	38956	530061	42732
नगरीय	-	-	-	-	-
योग जनपद	204	353389	38956	530061	42732

तालिका - 32 क्रमशः...

वर्ष/विकास खण्ड	उप में वितरित रुपय		सामंशिकी के अन्तर्गत	सहकारी कृषि एवं ग्राम्य विकास बैंक द्वारा वितरित रुपय	सहकारी बैंक शाखाएँ
	अल्प कालीन	मध्य कालीन	ग्राम		
	(,000 रु.)	(,000 रु.)		(000 रु.)	
1	7	8	9	10	11
1995-96	114407	-	2314	105102	38
1996-97	96550	-	2314	123030	38
1997-98	103638	-	2314	133228	38
विकास खण्डवार 1997-98					
1- पर्सवा	6410	-	103	5413	2
2- महीली	5515	-	105	2362	1
3- भिंशख	4175	-	108	8862	-
4- मछरहटा	5100	-	125	6602	1
5- गोवतामऊ	4025	-	128	7004	2
6- एलिया	5455	-	149	5147	1
7- इरगाँव	3287	-	127	6700	-
8- परसेपड़ी	4916	-	103	7576	2
9- खोराबाद	4732	-	112	4794	-
10-लाहरपुर	4625	-	82	3190	-
11-बेहटा	5504	-	131	5636	2
12-रेठका	5287	-	128	12621	1
13-सफरन	5425	-	99	5377	3
14-बिरावा	7663	-	144	11845	2
15-करसमण्डा	5275	-	106	6907	2
16-सिधौली	5726	-	110	8018	1
17-पहला	4475	-	141	5993	1
18-महमुदाबाद	6950	-	128	7397	1
19-रामपुर मथुरा	8993	-	105	11576	2
योग ग्रामीण	103638	-	2314	133228	34
नगरीय	-	-	-	-	14
योग जनपद	103638	-	2314	133228	38

तालिका- 34 : जनपद में सहकारी बैंक तथा सहकारी कृषि एवं ग्राम्य विकास बैंक (31 मार्च की स्थिति)

क्रम संख्या	मद	1995-96	1996-97	1997-98
1	2	3	4	5
1-	जिला सहकारी बैंक			
	:--:--:--:--:--:--:--:--:--:--			
1.1	शाखाएँ	38	38	38
1.2	सदस्यता	458	473	473
1.3	हिस्सा पूँजी (.000रु.)	47729	49564	51529
1.4	कार्यशील पूँजी (.000 रु.)	712528	755845	862992
1.5	ऋण वितरण (.000रु. में)			
1.5.1	अल्पकालीन	123982	95567	115534
1.5.2	मध्य कालीन	136	547	-
2-	सहकारी कृषि एवं ग्राम्य विकास बैंक			
2.1	शाखाएँ	7	7	7
2.2	सदस्यता	39699	42239	49138
2.3	हिस्सा पूँजी (.000रु. में)	10196	14743	19114
2.4	कार्यशील पूँजी (.000 रु. में)	164640	-	-
2.5	ऋण वितरण (.000रु. में)	105102	123030	133228

01- डबोंग

तालिका- 35 जनपद में औद्योगीकरण की प्रगति :- (कारखाना अधिनियम 1948 के अन्तर्गत रोज़ीकरा का

क्र.सँ.	विवरण	1990-91	1991-92	1992-93
1	2	3	4	5
1.	रोज़ीकरा कारखाना	73	संयता अप्राप्त	संयता अप्राप्त
2.	कार्यरता कारखाना	36	-	-
3.	कारखाने जिनसे रिटर्न प्राप्त हुए	35	-	-
4.	औसत दैनिक कार्यरता अमिक एवँ कर्मचारियों की सं.	7573	-	-
5.	उत्पादन मूल्य (ह. रु.)	1548282	-	-

तालिका- 36 : ग्रामीण एवं लघु उद्योग

विभिन्न प्रकार के संस्थाओं के आधीन कारखाने औद्योगिक इकाइयों की संख्या वर्ष 1997-98

क्र.सं	संस्थाओं का नाम	चालित					कुल योग
		पंचा- यत द्वारा	क्षे- त्र समिति द्वारा	औद्यो- गिक सहकारणी समितियों द्वारा	पंजी- कृत संस्- थाओं द्वारा	व्यक्तिगत उद्योग परिपत्री द्वारा	
1		2	3	4	5	6	7
1-	खादी उद्योग	-	-	-	6	-	6
2-	खादी ग्रामोद्योग द्वारा प्रचलित ग्रामोद्योग	-	-	93	42	2379	2514
3-	लघु उद्योग इकाइयों						
	3.1 इंजीनियरिंग	-	-	-	-	90	90
	3.2 यासायनिक	-	-	-	-	5	5
	3.3 विधानन	-	-	-	-	190	190
	3.4 हथकरघा	-	-	134	-	-	134
	3.5 रोगम	-	-	-	-	-	0
	3.6 नारियल की जटा	-	-	-	-	-	0
	3.7 हस्तशिल्प	-	-	-	-	-	0
	3.8 अन्य	-	-	-	-	57	57
4-	योग (1+2)	-	-	93	48	2379	2520
5-	योग (3.1 से 3.8)	-	-	134	-	342	476
	योग ग्रामीण एवं लघु उद्योग (4+5)	-	-	227	48	2721	2996
6-	कारखाना व्यक्तियों की संख्या (1+2)	-	-	1670	528	2650	4048
7-	लघु उद्योग इकाइयों में कारखाना व्यक्ति (3.1 से 3.8)	-	-	6700	-	796	7496
8-	ग्रामीण एवं लघु उद्योग इकाइयों में कारखाना व्यक्तियों की संख्या (6+7)	-	-	8370	528	3446	12344

तालिका- 37 : जनपद में औद्योगिक आस्थान :-

क्र.स.	मद	1995-96	1996-97	1997-98
1	2	3	4	5
1-	आस्थानों की संख्या	5	5	5
2-	शेडों की संख्या			
	2.1 आवंटित	22	22	22
	2.2 कार्यरत	16	16	16
3-	फ़ॉटों की संख्या			
	3.1 आवंटित	85	85	85
	3.2 कार्यरत	37	37	37
4-	राजगार में लगे व्यक्तियों की औसत सं.	160	161	161
5-	उत्पादन का मूल्य (,000 रु.में)	9000	9010	9215

UII- सामाज्य शिक्षा एवं समाज शिक्षा

तालिका- 38 जनपद में विकास खण्डवार मान्यता प्राप्त शिक्षण संस्थाओं की संख्या

वर्ष/विकास खण्ड	जुनियर बैसिक स्कूल	सोनियर बरिजक स्कूल		हायर सेकेंडरी स्कूल		महा विश्व विद्यालय	विद्यालय
		कूल	वाणिज्य	कूल	आलिका		
1	2	3	4	5	6	7	8
1995-96	2570	675	167	83	18	7	-
1996-97	2372	557	154	83	18	7	-
1997-98	2472	590	154	86	19	7	-

विकास खण्डवार 1997-98

1- पिरवावा	139	30	6	2	1	-	-
2- महोली	115	27	9	1	-	-	-
3- मिथिख	102	29	7	1	-	-	-
4- मछरेहटा	129	33	7	5	1	-	-
5- गाँदलामऊ	132	40	8	2	-	-	-
6- एलिघा	116	20	8	3	-	-	-
7- हरगाँव	124	25	7	2	-	-	-
8- परलोण्डी	125	21	6	2	-	-	-
9- खैराबाद	122	26	14	1	-	-	-
10-राहरपुर	100	19	5	3	-	-	-
11-बेहटा	110	26	7	-	-	-	-
12-रेडसा	119	29	7	3	-	-	-
13-सकहरन	102	21	7	1	-	-	-
14-बिसवा	147	38	10	2	-	-	-
15-करसमण्डा	115	32	7	4	1	-	-
16-सिधौली	120	24	7	2	-	-	-
17-पहला	116	26	6	4	-	-	-
18-महमुदाबाद	98	23	7	-	-	-	-
19-रामपुर मथुरा	109	21	5	2	-	-	-
योग ग्रामीण	2234	510	140	40	3	-	-
नगरीय	238	90	14	46	16	7	-
योग जनपद	2472	590	154	86	19	7	-

जनपद में कुल शैक्षिक संस्थानें

जिला - सीतापुर

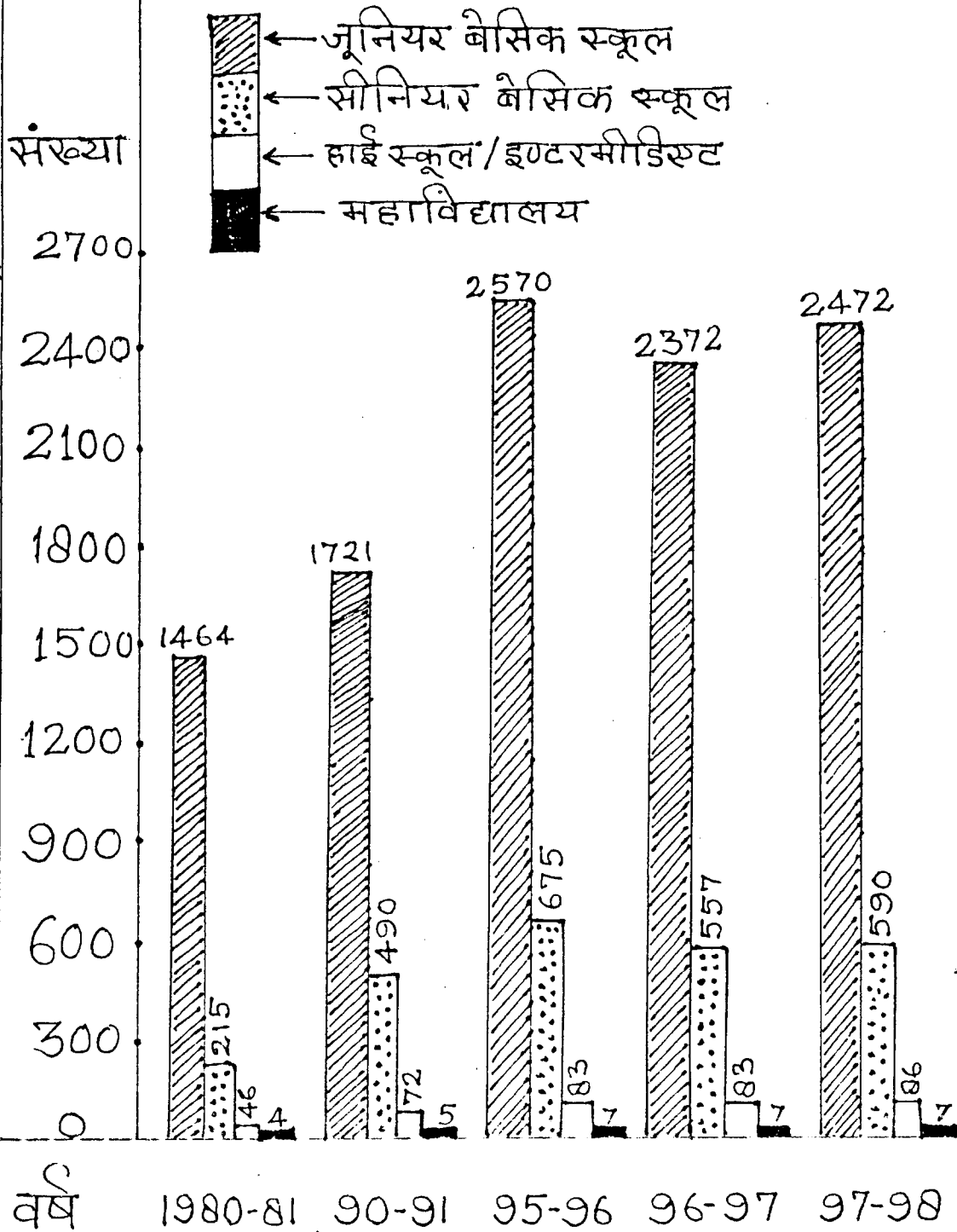

जनपद में कुल छात्रों की संख्या

जिला - सीतापुर

संख्या हजार में

- ← जूनियर बेसिक स्कूल विद्यार्थी
- ← सीनियर बेसिक स्कूल विद्यार्थी
- ← हाई स्कूल/इण्टरमीडिएट विद्यार्थी
- ← महाविद्यालय विद्यार्थी

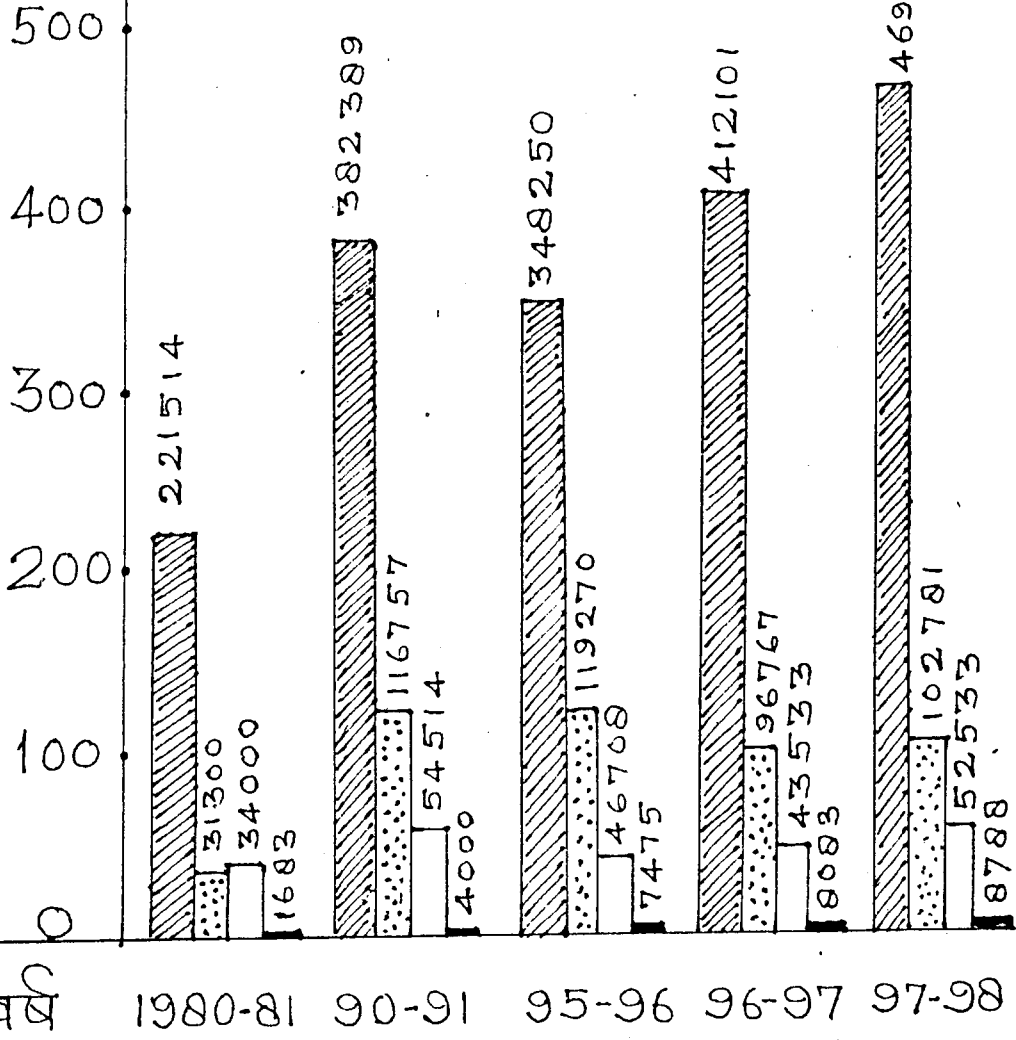

तालिका- 39 : जनपद में विकास खण्डवार मान्यता प्राप्त शिक्षा संस्थाओं में स्नातक विद्यार्थी (सं.)

वर्ष/विकास खण्ड	कक्षा 1 से 5 तक				कक्षा 6 से 8	
	छात्र		छात्राएँ		छात्र	
	कुल	अनु. जा./ जन जा.	कुल	अनु. जा./ जन जा.	कुल	अनु. जा./ जन जा.
1	2	3	4	5	6	7
1995-96	197200	82960	151050	56236	87160	24923
1996-97	257175	100289	154926	59823	68922	20913
1997-98	286263	113000	183192	76906	72581	22985
विकास खण्डवार 1997-98						
1- पिपवा	13526	5651	9683	3708	4920	1698
2- मडौली	9956	4550	7982	2834	3233	1196
3- मिथिख	10495	5949	8512	4881	1628	790
4- मछरहटा	13638	6942	10004	5381	3832	1201
5- गोंदलामऊ	11142	6815	6928	4018	3682	1390
6- एलिया	12942	5287	8915	4028	2028	870
7- डरगाँव	13785	4377	8007	2893	3482	1220
8- परसण्डी	12789	5216	8324	3624	3928	1030
9- खैराबाद	13668	7388	10061	6042	4223	1237
10-गहरपुर	12554	3889	7652	2751	3228	1198
11-बेहटा	12963	5614	9036	3622	2324	736
12-रेडला	13842	4542	6962	2292	1830	607
13-सककरन	9730	4184	6405	2581	2023	804
14-बिस्वा	17296	6411	11141	4242	3630	1982
15-करमण्डा	13775	5694	8638	4436	2720	798
16-सिधौली	12234	5286	8770	4287	2233	848
17-पहला	10450	4483	7141	2994	1898	913
18-महमूदाबाद	12076	3780	6841	2536	2051	952
19-रामपुर मथुरा	12415	5398	8348	3744	2304	820
कुल योग						
नामौग	239116	101456	159350	70894	55197	20272
नगरीय	47147	11544	23842	6012	17384	2713
योग जनपद	286263	113000	183192	76906	72581	22985

तालिका- 39 क्रमिक....

अर्थ/विकासखण्ड	कक्षा 6 से 8		कक्षा 9 त 12			
	छात्राएँ		छात्र		छात्राएँ	
	कुल	अनु. जा./ जन जा.	कुल	अनु. जा./ जन जा.	कुल	अनु. जा./ जन जा.
1	8	9	10	11	12	13
1995-96	32110	1232	36740	8700	9968	1352
1996-97	27845	2180	38964	9134	10399	1545
1997-98	30200	2532	40940	9758	11593	1742
विद्यार्थन खण्डवार 1997-98						
1- पिस्वावा	1820	84	263	60	170	15
2- महोली	1445	98	618	117	-	-
3- मिश्रिख	1498	87	2529	767	-	-
4- मछरंहटा	1821	92	1170	365	336	95
5- गोदलामऊ	1532	74	1007	412	186	91
6- एलिया	1158	124	909	269	134	43
7- हरगौध	1820	93	292	93	25	4
8- परसेण्डी	1454	84	519	281	-	-
9- खैराबाद	1604	104	1721	408	-	-
10-ताहरपुर	1705	87	1169	355	87	22
11-बहटा	922	43	-	-	-	-
12-रेडसा	824	34	1998	361	49	11
13-तककरन	1098	40	266	43	35	3
14-बिरवा	1720	107	654	163	-	-
15-करसमण्डा	1173	60	1192	481	261	74
16-सिधौली	1480	98	529	97	-	-
17-पहला	981	98	846	295	-	-
18-महमुदाबाद	1415	83	-	-	-	-
19-रामपुर मथुरा	938	37	928	233	-	-
जोग ग्रामीण	26448	1527	16577	4800	1283	359
नगरसंघ	3752	1005	24363	4958	10310	1383
जोग जनपद	30200	2532	40940	9753	11593	1742

तालिका- 39 क्रमिक...

वर्ष/विकास खण्ड	हिमी जन्म			
	ग्राम		छावनी	
	कुल	अनु. जा./ जन. जा.	कुल	अनु. जा./ जन. जा.
1	14	15	16	17
1995-96	5818	652	1657	147
1996-97	6298	903	1735	179
1997-98	6983	998	1905	197
विकास खण्डवार 1997-98				
1- पिन्सावा	-	-	-	-
2- महीली	-	-	-	-
3- भांभिस	-	-	-	-
4- मंडपेहवा	-	-	-	-
5- गांवसामरु	-	-	-	-
6- पालिया	-	-	-	-
7- हरमोच	-	-	-	-
8- परसेण्डा	-	-	-	-
9- खैराबाद	-	-	-	-
10- ताहरपुर	-	-	-	-
11- अहवा	-	-	-	-
12- रडला	-	-	-	-
13- रककरन	-	-	-	-
14- धिलवा	-	-	-	-
15- कसमण्डा	-	-	-	-
16- स्यथोली	-	-	-	-
17- महरा	-	-	-	-
18- महमुवाबाद	-	-	-	-
19- रामपुर मथुरा	-	-	-	-
जमा सामान्य	-	-	-	-
नगरीय	6983	998	1905	197
ग्राम जनपद	6983	998	1905	197

तालिका- 40 : जनपद में विकास खण्डवार मान्यता प्राप्त शिक्षा संस्थाओं में शिक्षक (सं.)

वर्ष/विकासखण्ड	ग्रामीण स्कुल		श्रीमि. स्कुल		हायर सेकेंडरी स्कुल	
	कुल	स्त्रियाँ	कुल	स्त्रियाँ	कुल	स्त्रियाँ
1	2	3	4	5	6	7
1995-96	5169	1488	1034	227	1308	325
1996-97	6120	1987	1474	429	1314	323
1997-98	6320	2236	1547	465	1298	353
विकास खण्डवार 1997-98						
1- फिरोजा	282	61	78	12	14	7
2- महीला	319	89	64	32	17	9
3- मिश्रित	269	92	67	14	50	10
4- मछरेहवा	292	52	69	19	45	13
5- गादलामरु	257	48	55	9	24	-
6- पालिया	358	127	69	20	44	-
7- हरगाँव	252	90	72	17	21	-
8- परसेण्टी	309	106	90	13	29	-
9- खैराबाद	392	229	98	34	35	-
10-साहरपुर	257	82	49	15	36	-
11-बेहटा	204	30	49	11	-	-
12-रेडसा	204	59	28	3	37	2
13-सुकरन	190	36	39	9	12	-
14-दिसवा	368	126	62	16	25	-
15-कसमपडा	269	78	48	12	36	18
16-सिधौली	292	144	63	28	19	-
17-पहला	209	23	82	4	36	-
18-महमुदाबाद	218	61	54	17	-	-
19-जामपुर मथुरा	186	39	39	6	17	-
संगम	5127	1562	1165	291	488	59
नगरीय	1193	674	382	174	810	294
संगम जनपद	6320	2236	1547	465	1298	353

तालिका-40 क्रम...

वर्ष/विक्रमसंवत्	महाविद्यालय		उच्च विद्यालय	
	कुल	स्त्रियाँ	कुल	स्त्रियाँ
1	8	9	10	11
1995-96	145	29	-	-
1996-97	145	29	-	-
1997-98	119	31	-	-
वर्षान्त खण्डवार 1997-98				
1- पारनांवा	-	-	-	-
2- मन्डोला	-	-	-	-
3- पैमान्द	-	-	-	-
4- मन्डरहटा	-	-	-	-
5- गोंदलामठ	-	-	-	-
6- एलिया	-	-	-	-
7- हरगोंज	-	-	-	-
8- परसेण्डी	-	-	-	-
9- श्रीवाबाद	-	-	-	-
10-राहसपुर	-	-	-	-
11-बेहटा	-	-	-	-
12-रेठला	-	-	-	-
13-राकरन	-	-	-	-
14-बिसवा	-	-	-	-
15-करसमण्डा	-	-	-	-
16-रिथीली	-	-	-	-
17-पहला	-	-	-	-
18-महमुदाबाद	-	-	-	-
19-रामपुर मथुरा	-	-	-	-
योग ग्रामीण	-	-	-	-
नगरीय	119	31	-	-
योग जनपद	119	31	-	-

तादीका -41 : जनपद में प्राविधिक शिक्षण सँस्थान, औद्योगिक प्रशिक्षण सँस्थान, शिक्षक प्रशिक्षण सँस्थान तथा उनम भरतों :-

क्र.स.	मड	1995-96	1996-97	1997-98
1	2	3	4	5
1-	प्राविधिक शिक्षण सँस्थान (पॉलीटेक्निक)			
1.1	संख्या	1	1	1
1.2	सीटों की संख्या	108	138	138
1.3	भरतों	83	116	103
2-	औद्योगिक प्रशिक्षण सँस्थान			
2.1	संख्या	3	3	3
2.2	सीटों की संख्या	668	636	704
2.3	भरतों	568	498	546
3-	शिक्षण प्रशिक्षण सँस्थान			
3.1	संख्या	3	3	3
3.2	सीटों की संख्या	350	350	230
3.3	भरतों			
3.3.1	पुरुष	179	190	125
3.3.2	महिला	152	149	100

तालिका- 42 : जनपद में समाज शिक्षा महिला एवं बाल कल्याण :-

क्र.स.	मद	31 मार्च की स्थिति		
		1995-96	1996-97	1997-98
1	2	3	4	5
1-	प्रौढ शिक्षा साक्षरता केन्द्रों की संख्या	-	-	-
2-	अनौपचारिक शिक्षा केन्द्रों की संख्या	903	995	995
3-	बालवाड़ी आँगनवाड़ी केन्द्रों की संख्या	1065	1030	1049
4-	घुघा सँघटनों की संख्या	1754	532	635
5-	महिला मण्डल की संख्या	1229	512	586

VIII- सार्वजनिक स्वास्थ्य एवं परिवार कल्याण

तालिका - 43: जनपद में एतापधिक चिकित्सालय एवं औषधालय (सँ)

क्र.सँ.	मद	1995-96	1996-97	1997-98
1	2	3	4	5
1-	राजकीय सार्वजनिक	64	64	64
2-	राजकीय विशेष			
2.1-	क्षय	1	1	1
2.2-	कुष्ठ	1	1	1
2.3-	सँक्रामक रोग	-	-	-
3-	स्थानीय निवाय	-	-	-
4-	सहायता प्राप्त निजी	2	2	2
5-	असहायता प्राप्त निजी	2	2	2
6-	आर्थिक सहायता प्राप्त	1	1	1
योग		71	71	71

तालिका - 44 : जनपद में विद्यमान खण्डवार एलापिथी चिकित्सा सेवा:-

वर्ष/विकासखण्ड	एलापिथीक चिकित्सा- लय/औष- धालय संख्या	प्राथमिक स्वास्थ्य कन्द्र संख्या	समस्त उपलब्ध डीयाओं की सं.	समस्त में कर्मचारी		
				डॉक्टर	पैरा मैडिकल	अन्य
1	2	3	4	5	6	7
1995-96	22	60	2196	117	1260	322
1996-97	22	60	2276	117	1260	322
1997-98	22	63	2288	117	1260	322
विद्यमान खण्डवार 1997-98						
1- पिलावा	-	5	46	8	69	13
2- महोली	-	4	16	2	46	-
3- मिथिख	-	3	12	3	69	-
4- महरहेटा	-	4	16	3	49	3
5- गौदलामरु	-	5	20	5	49	4
6- एलावा	-	3	12	5	46	4
7- हरगाँव	-	3	12	5	64	6
8- परसेण्डी	-	4	16	6	49	4
9- खैराबाद	-	3	12	4	49	3
10-साहरपुर	-	3	12	3	49	-
11-बैहटा	-	3	12	2	64	13
12-रेडसा	-	5	42	7	49	9
13-सकरन	-	6	24	5	49	3
14-धिरवा	-	5	20	4	49	3
15-कानमण्डा	-	4	16	3	49	7
16-सिधीली	-	3	12	3	64	5
17-पटवा	-	3	12	4	46	3
18-महमुदाबाद	-	2	8	4	49	3
19-नामपुर मथुरा	-	4	16	4	46	3
योग ग्रामीण	-	72	336	90	1004	96
नगरांच	22	11	1952	37	276	236
योग जनपद	22	63	2288	117	1260	322

तालिका - 45 : जनपद में विकास खण्डवार आयुर्वेदिक, यूनानी, होम्योपैथिक चिकित्सा सेवा (सं)

वर्ष/विकासखण्ड	आयुर्वेदिक			यूनानी			होम्योपैथिक		
	चिकित्सा- तस्मालय एवं औषध- धालय	उप लब्ध शैद्य या औं की संख्या	डॉक्टर एवं की संख्या	चिकित्सा- तस्मालय एवं औषध- धालय	उप लब्ध शैद्य या औं की संख्या	डॉक्टर एवं की संख्या	चिकित्सा- तस्मालय एवं औषध- धालय	उप लब्ध शैद्य या औं की संख्या	डॉक्टर एवं की संख्या
1	2	3	4	5	6	7	8	9	10
1995-96	36	219	27	6	24	5	25	12	26
1996-97	36	219	27	6	24	5	27	16	23
1997-98	37	223	27	6	24	5	27	16	25
विकास खण्डवार 1997-98									
1- पिखावा	2	8	-	-	-	-	2	-	2
2- महौली	2	2	-	-	-	-	1	-	1
3- मिथिख	1	4	-	-	-	-	2	-	2
4- मजरेहटा	2	8	-	-	-	-	1	-	1
5- गोंदलाम्मळ	2	8	2	-	-	-	-	-	-
6- पालवा	2	8	2	-	-	-	1	-	1
7- हरगाँव	3	12	3	-	-	-	2	-	2
8- परसेपडी	-	-	-	1	4	1	1	-	1
9- खैराबाद	-	-	-	1	4	1	1	-	1
10- लहरपुर	1	4	-	-	-	-	1	-	1
11- बेहटा	1	4	1	-	-	-	1	-	1
12- रैड्या	1	4	1	-	-	-	2	4	2
13- सकरन	1	4	1	-	-	-	1	-	1
14- बिसवा	4	16	4	-	-	-	3	-	2
15- कसमण्डा	1	4	1	-	-	-	1	-	-
16- सिधौली	3	12	3	-	-	-	2	4	2
17- गहला	1	4	-	-	-	-	1	-	1
18- महमुदाबाद	1	4	-	1	4	1	-	-	-
19- रामपुर मथुरा	2	8	1	1	4	1	2	4	2
योग ग्रामीण	30	120	19	4	16	4	25	12	23
नगरीय	7	103	8	2	8	1	2	4	2
योग जनपद	37	223	27	6	24	5	27	16	25

तालिका- 46 : जनपद में विक्रम खण्डकर परिवार एवं मातृ शिशु कल्याण केंद्र/उपकेंद्र (सं)

वर्ष/विकासखण्ड	परिवार एवं मातृशिशु कल्याण केंद्र	परिवार एवं मातृशिशु कल्याण उपकेंद्र
1	2	3
1995-96	20	437
1996-97	20	437
1997-98	20	437
विकासखण्डवार 1997-98		
1- पिर्सावा	1	23
2- महीली	-	23
3- मिश्रख	-	21
4- मखरेहटा	1	23
5- गादिगामळ	1	23
6- एलिया	1	23
7- हरगाव	-	23
8- परसेण्डी	1	23
9- खैराबाद	1	23
10-वाहरपूर	-	23
11-बैहटा	-	22
12-रेडखा	1	23
13-सकरन	1	23
14-बिसर्वा	2	22
15-कन्नमण्डा	1	23
16-सिधौली	-	22
17-पहरा	1	24
18-महमुडाबाद	1	21
19-रामपुर मथुरा	1	23
योग ग्रामीण	14	431
नगरीय	6	6
योग जनपद	20	437

IX- विद्युत

तालिका - 47: जनप्रद में विभिन्न कार्यों में विद्युत उपभोग (हजार कि. वॉट घंटा):-

क्र.सं.	मद	1995-96	1996-97	1997-98
1	2	3	4	5
1-	घरेलू प्रकाश एवं लघु विद्युत शक्ति	35548	32735	29992
2-	आध्यात्मिक प्रकाश एवं लघु विद्युत शक्ति	13193	9061	10316
3-	औद्योगिक विद्युत शक्ति	71004	19034	21164
4-	सार्वजनिक प्रकाश व्यवस्था	-	3434	2209
5-	रेल/टैक्सा	-	-	994
6-	कृषि विद्युत शक्ति	70199	64332	56651
7-	सार्वजनिक जलकला एवं मल प्रवाह उद्घर्षन व्यवस्था	9992	9403	4211
योग		199936	138999	125536

नोट: वर्ष 1997-98 की सूचना अनन्तितम है ।

विद्युतीकृत ग्रामों का कुल
 आबाद ग्रामों से प्रतिशत
 जिला - सीतापुर

प्रतिशत आबाद

60
 50
 40
 30
 20
 10
 0

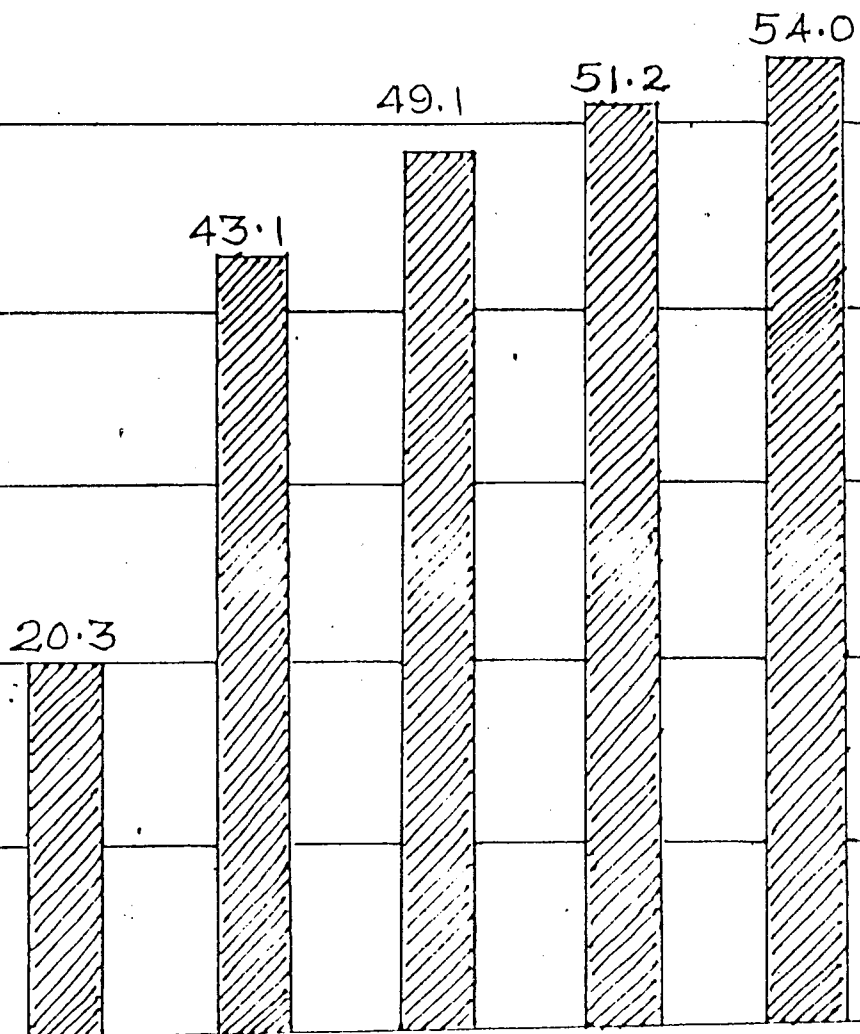

वर्ष 1980-81 90-91 95-96 96-97 97-98

तालिका, - 48 : जनपद में विकास खण्डवार विद्युतीकृत ग्राम, नगर, एवं अनु. जाति बस्तियाँ :-

वर्ष/विकासखण्ड	विद्युतीकृत ग्राम		विद्युतीकृत अनु. जाति बस्तियाँ	उज्जीकृत/सिजी नलकूप/पम्प सेटा की संख्या
	केंद्रीय विद्युत प्राधिकरण की परिभाषा के अनुसार संख्या	जिल्ला एत.पी. मन्त्रालय की संख्या	की संख्या	
1	2	3	4	5
1995-96	1136	768	854	4665
1996-97	1184	917	903	4777
1997-98	1250	913	999	4841
विकास खण्डवार 1997-98				
1- पिरावा	94	41	45	606
2- महोली	55	46	47	156
3- मिश्रिख	88	69	75	240
4- मछरेहटा	96	52	55	234
5- गोंदलामऊ	80	55	63	219
6- एलिया	46	47	59	308
7- हरगाँव	84	56	68	556
9- परशेपडी	83	72	67	225
9- खैराबाद	91	64	80	438
10-साहसपुर	81	59	57	323
11-बैहटा	48	36	35	58
12-रेडसा	32	29	25	55
13-सकरन	37	35	40	64
14-बिसवाँ	64	29	58	239
15-कलमण्डा	49	46	37	223
16-सिधौली	54	46	51	303
17-पहला	61	56	58	230
18-महमुदाबाद	70	47	52	214
19-रामपुर मथुरा	31	27	27	170
जोग ग्रामीण नगरीय	1250	913	999	4841
जोग जनपद	1250	913	999	4841

(- परिवहन एवं संचार

तालिका- 49: जनपद की पक्की सड़कों की लम्बाई :- (कि.मी.)

क्र.स.	मद	1994-95	1995-96	1996-97
1	2	3	4	5
1- लोक निर्माण विभाग के अन्तर्गत)				
1.1	राष्ट्रीय राज मार्ग	96	96	96
1.2	प्रादेशिक राजमार्ग	62	62	62
1.3	मुख्य जिला सड़कें	528	528	528
1.4	अन्य जिला तथा ग्रामीण सड़कें	511	553	589
योग		1197	1239	1275
2- स्थानीय निकायों के अन्तर्गत				
2.1	जिला पंचायत	115	115	115
2.2	नगर निगम/नगर पालिका परिषद/नगर पंचायत/कैम्पट)	192	192	192
योग		307	307	307
3- अन्य विभागों के अन्तर्गत				
3.1	रिजवाड़ विभाग	-	-	-
3.2	गन्ना विभाग	397	397	397
3.3	वन विभाग	-	-	-
3.4	डी.जी. बी.आर.	-	-	-
3.5	अन्य विभाग	86	86	86
योग		483	483	483
कुल योग (1+2+3)		1987	2029	2065

कुल पक्की सड़कों की लम्बाई जिला - सीतापुर

कि.मी.



← प्रति हजार वर्ग कि.मी. पर
← प्रति लाख जनसंख्या पर

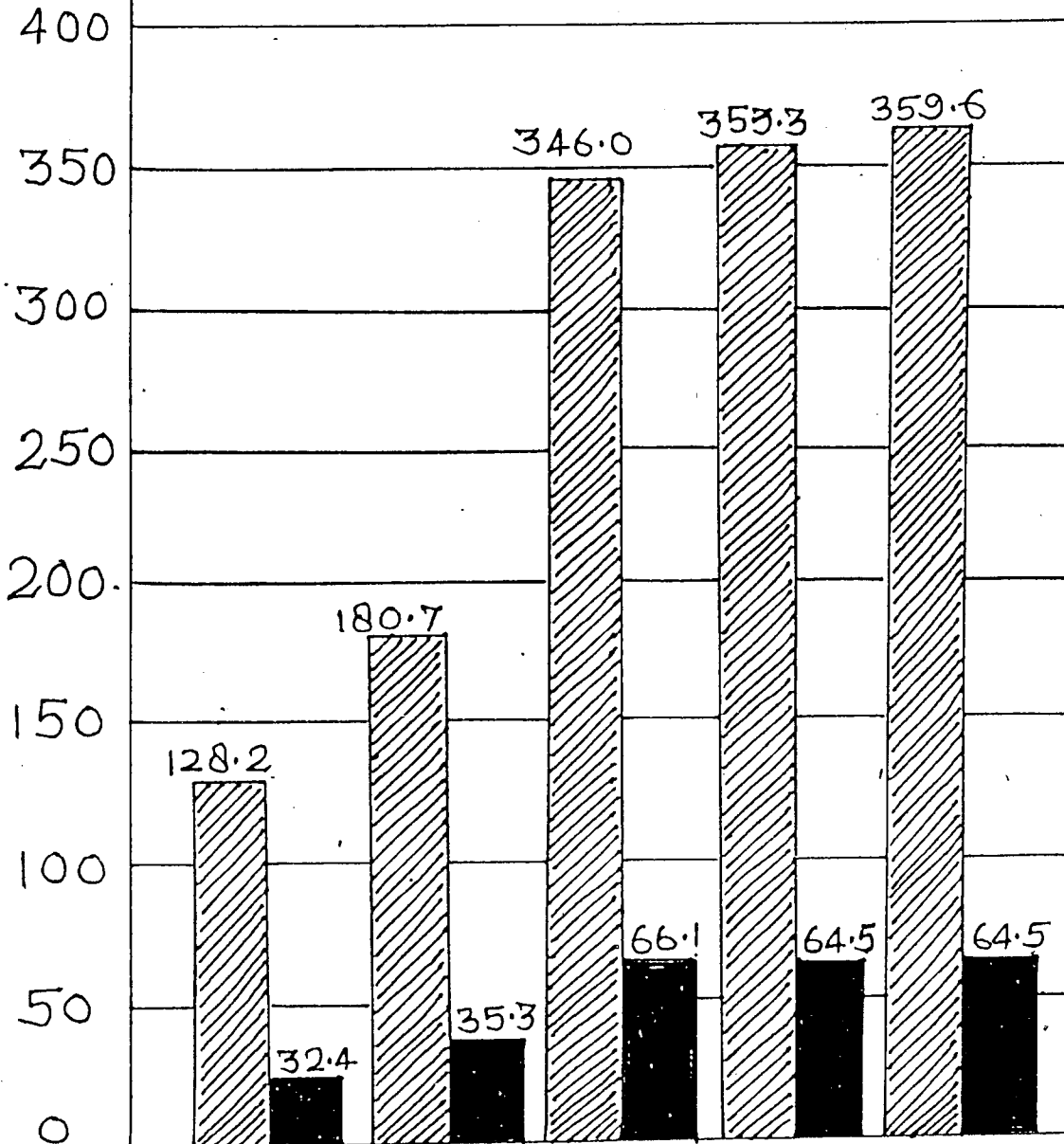

वर्ष 1980-81 90-91 94-95 95-96 96-97

तालिका- 58 : जनपद में विधान सभ्य खण्डवार पक्की सड़कों की लम्बाई (कि.मी.)

वर्ष/विधानसभ्य खण्ड	पक्की सड़कों की लम्बाई		सब जहाँ जग्य सड़कों से जुड़े ग्रामों की संख्या (जनसंख्या वार)		
	कुल	ताक नि.वि.	1000 से कम	1000 से 1499	1500 से अधिक
			वाले ग्राम	वाले ग्राम	वाले ग्राम
2	3	4	5	6	
1994-95	1987	1197	1541	301	472
1995-96	2029	1239	1541	301	472
1996-97	2065	1275	1541	301	472
विधान सभ्य खण्डवार 1996-97					
1- पिप्रावा	106	65	151	13	19
2- मडौली	95	72	70	14	21
3- मिथिख	110	102	64	18	26
4- मखरंहटा	83	58	80	17	28
5- गोंदनामझ	64	48	81	21	26
6- एलिया	76	61	121	13	15
7- हरगाँव	140	89	90	11	26
8- परसेपडी	105	62	53	19	31
9- खैराबाद	121	109	71	15	26
10- लहसपुर	116	69	41	17	24
11- बेहटा	93	47	92	16	23
12- रेठसा	105	60	78	17	33
13- लकरन	110	55	56	16	27
14- बिलवा	127	112	92	20	32
15- कलम्पडा	74	59	61	16	29
16- सिधीली	115	63	68	17	25
17- पहला	54	32	112	11	18
18- महमुदाबाद	85	51	97	15	16
19- रामपुर मथुरा	91	42	63	15	27
जग्य ग्रामीण	1870	1250	1541	301	472
नगरीय	195	25	-	-	-
जग्य जनपद	2065	1275	1541	301	472

तालिका - 51: जनपद में विकास खण्डवार जलपान एवं बिजली सेवाएँ (सँ)

वर्ष/खण्डवार	डाक्टर- घर	घर- घर	पी.सा. ओ,	टेली- फोन	रेलवे स्टेशन/ हाल्ट	बस स्टेशन/ स्टॉप
1	2	3	4	5	6	7
1995-96	410	11	366	4953	34	122
1996-97	411	11	755	5828	34	122
1997-98	411	11	1237	5901	34	122
विकास खण्डवार 1997-98						
1- पितावा	22	-	60	46	2	8
2- महीली	17	-	44	75	1	6
3- मिश्रख	16	-	51	-	2	6
4- मऊरैहटा	19	-	52	58	-	4
5- गाँवनामऊ	22	-	68	80	-	7
6- एलिया	18	-	84	-	2	8
7- हरगाँव	17	-	66	-	2	6
8- परसैण्डी	19	-	64	72	3	5
9- खैराबाद	20	-	31	42	2	8
10-लहरपुर	17	-	47	82	-	7
11-बैहटा	16	-	35	-	-	7
12-रेडला	29	-	23	48	-	3
13-सकरन	19	-	36	-	-	-
14-बिसवा	34	-	72	75	2	8
15-फरसमण्डा	19	1	44	75	2	5
16-सिधौली	20	-	52	26	2	8
17-पहना	19	-	60	40	1	3
18-महमुदाबाद	12	-	42	28	1	9
19-रामपुर मथुरा	22	-	50	88	-	1
योग ग्रामीण	377	1	1001	835	22	111
नगरीय	34	10	236	866	12	11
योग जनपद	411	11	1237	8901	34	122

५- संस्थागत वित्त

तालिका - 52 : जनपद में विकास खण्डवार अनुसूचित उद्योगाधिक बैंक तथा ग्रामीण बैंक शाखाओं की संख्या:-

वर्ष/विकासखण्ड	राष्ट्रीयकृत बैंक शाखाएँ	श्रेणीय ग्रामीण बैंक शाखाएँ	अन्य गैर राष्ट्रीयकृत बैंक शाखाएँ
1	2	3	4
1995-96	50	108	3
1996-97	50	107	3
1997-98	50	137	3

विकास खण्डवार 1997-98

1- पिछावा	1	7	-
2- महीली	1	4	-
3- मिथिल	-	3	-
4- मछरहटा	2	3	-
5- गौड़तामरु	1	6	-
6- एलिया	1	8	-
7- हरगाँव	-	4	-
8- परसेण्डी	1	5	-
9- खैराबाद	2	3	-
10-राहसपुर	1	5	-
11-बेहटा	5	3	-
12-रेहसा	-	8	-
13-लकरन	2	4	-
14-बिसवा	1	6	-
15-करसमण्डा	2	4	-
16-सिधौली	-	6	-
17-पहला	1	5	-
18-महमुदावाड	1	3	-
19-रामपुर मथुरा	3	4	-
योग ग्रामीण	25	91	-
नगरीय	25	16	3
योग जनपद	50	107	3

तालिका- 53 : जनपद में व्यावसायिक बैंकों में जमा धनराशि एवं ऋण वितरण (हजार रु.)

क्र.स.	मद	1995-96	1996-97	1997-98
1	2	3	4	5
1-	धनराशि जमा	4656195	5396692	6405605
2-	कृषि ऋण वितरण	1976436	2166776	2203235
3-	जमा धनराशि में ऋण वितरण का प्रतिशत	42	40	34
4-	प्राथमिकता क्षेत्र में ऋण वितरण			
4.1	कृषि तथा कृषि से सम्बन्धित कार्य	1006120	1210128	1235004
4.2	लघु उद्योग	90211	69520	73769
4.3	अन्य	307498	261630	336063
	योग 4.1 - 4.3	1493829	1541278	1644836

411- जल सम्पदा

तालिका - 54 : जनपद में विद्यमान खण्डवार ग्रामी में पेयजल सुविधा की स्थिति:-

वर्ष/विकासखण्ड	नल/हैंडपम्प इण्डिया मार्क-2 वागाकर जल सम्पत्ति के अन्तर्गत ग्राम		सामान्य प्रयोग में लाये जा रहे भीतों के अनुस्वार ग्रामों की संख्या		
	संख्या	लाभान्विता जनसंख्या	कु.ओ	हैंड-पम्प	हैंडपम्प इण्डिया मार्क-2 द्वारा पेयजल सुविधा
1	2	3	4	5	6
1995-96	2314	-	2314	-	-
1996-97	2314	-	-	-	2314
1997-98	2314	-	-	-	2314
विकासखण्ड 1997-98					
1- पिस्वावा	103	-	-	-	103
2- मडोली	105	-	-	-	105
3- मिथिल	100	-	-	-	100
4- मडरेहटा	125	-	-	-	125
5- गोकलामंड	128	-	-	-	128
6- एलिया	149	-	-	-	149
7- हरगौच	127	-	-	-	127
8- परसेमंडी	103	-	-	-	103
9- खैराबाद	112	-	-	-	112
10-साहरपुर	82	-	-	-	82
11-बैहटा	131	-	-	-	131
12-बैहसा	128	-	-	-	128
13-सकरन	99	-	-	-	99
14-धिलवा	145	-	-	-	145
15-जलमण्डा	106	-	-	-	106
16-खिथौली	110	-	-	-	110
17-पहला	141	-	-	-	141
18-महमुदवाड	127	-	-	-	127
19-रामपुर मथुरा	105	-	-	-	105
कुल ग्रामाण	2314	-	-	-	2314
नगरीय	-	-	-	-	-
कुल जनपद	2314	-	-	-	2314

तालिका-54 कृषि...

वर्ष/विकासखण्ड	पंपजल सुविधा हेतु अभियानों के नाम			ग्रामीणों की संख्या (जल निगम से)
	डिग्गी	अन्य	योग	
	7	8	9	10
1995-96	-	-	2314	-
1996-97	-	-	2314	-
1997-98	-	-	2314	-
विकासखण्ड 1997-98				
1- पिखावा	-	-	183	-
2- महीली	-	-	105	-
3- मिथिख	-	-	108	-
4- मछरेहटा	-	-	125	-
5- गौदलामऊ	-	-	128	-
6- एलिया	-	-	149	-
7- हरगाँव	-	-	127	-
8- परसेण्डी	-	-	103	-
9- खैराबाद	-	-	112	-
10-साहरपुर	-	-	82	-
11-बेहटा	-	-	131	-
12-रेहसा	-	-	128	-
13-सकरन	-	-	99	-
14-बिसवां	-	-	145	-
15-कसमण्डा	-	-	106	-
16-सिधौली	-	-	110	-
17-पहरा	-	-	141	-
18-महमुदाबाद	-	-	127	-
19-रामपुर मथुरा	-	-	105	-
कुल ग्रामीण	-	-	2314	-
नगरीय	-	-	0	-
कुल जनपद	-	-	2314	-

XIII- पंचायतराज

तालिका - 55 : जनपद में विकास खण्डवार ग्राम पंचायत ,ग्राम सभा एवं पंचायत पर

वर्ष/विकासखण्ड	न्याय पंचायत की संख्या	ग्रामसभा संख्या	पंचायत-पर संख्या
1	2	3	4
1996-96	219	1326	333
1996-97	219	1326	477
1997-98	219	1326	548
विकास खण्डवार 1997-98			
1- पिप्रांवा	12	80	39
2- महीली	12	58	31
3- मिश्रिख	10	63	41
4- मछरहटा	13	67	25
5- गांदलामऊ	13	74	38
6- एलिया	10	74	21
7- हरगाँव	13	68	20
8- परसेणडी	9	70	31
9- खैराबाद	10	66	43
10-लाहपुर	8	56	43
11-बेहटा	14	76	30
12-रेडला	12	76	20
13-लकरन	11	63	17
14-बिसवां	16	94	35
15-करमण्डा	12	68	22
16-सिधीली	11	71	25
17-पहला	12	72	28
18-महमूदाबाद	12	65	24
19-रामपुर मथुरा	9	65	15
कुल योग	219	1326	548
नगरीय	-	-	-
कुल जनपद	219	1326	548

तालिका- 56 : ग्राम पंचायत की आय:-

क्र.स.	मद	आय (रु. में)		
		1995-96	1996-97	1997-98
1	2	3	4	5
<u>ग्राम पंचायत की आय</u>				
अ-	करों से	372480	372480	372480
ब-	राज्य सरकार के अनुदान से	4707000	24392497	35615865
स-	क्षेत्र पंचायत/जिला पंचायत के विशिष्ट कार्यक्रमों के लिये प्राप्त धनराशि	-	-	-
द-	निर्माण की गई सम्पत्ति से	-	-	-
घ-	अन्य स्रोतों से	75820109	238782	281475
योग (अ से घ तक)		80899589	25,05759	36269020

(IV)- भाव

तालिका - 57 : जनपद में माहवार मामूण फुटकर भाव (प्रति किलो) वर्ष 1998 :-

वर्ष/माह	गहूँ प्रति कि.	चावल प्रति कि.	मक्का प्रति कि.	ज्वार प्रति कि.	बाजरा प्रति कि.	अरहर प्रति कि.	चना प्रति कि.
1	2	3	4	5	6	7	8
जनवरी, 1998	6.65	6.70	4.00	3.66	4.16	22.80	17.00
फरवरी, 1998	6.54	6.73	4.35	3.80	3.91	23.00	17.60
मार्च, 1998	5.66	6.93	4.30	3.39	3.05	23.50	17.00
अप्रैल, 1998	4.68	6.90	4.20	3.50	. -	24.71	14.54
मई, 1998	4.80	7.10	3.70	3.65	. -	25.00	14.33
जून, 1998	4.74	7.30	. -	. -	. -	26.42	14.23
जुलाई, 1998	5.03	7.78	. -	. -	. -	29.00	15.10
अगस्त, 1998	5.35	7.83	. -	. -	. -	30.15	15.90
सितम्बर, 1998	5.36	7.83	4.50	. -	. -	31.00	16.00
अक्टूबर, 1998	5.40	7.34	4.30	. -	. -	33.00	16.20
नवम्बर, 1998	5.85	7.40	4.53	3.95	. -	41.00	16.80
दिसम्बर, 1998	6.00	7.50	4.50	4.10	4.00	41.00	17.40
वार्षिक औसत	5.50	7.29	4.26	3.72	3.98	29.22	16.01

ता लिका-57 कृमश. . . .

वर्ष/माह	मृग प्रति कि.	उद प्रति कि.	गुड़ प्रति कि.	लानो प्रति कि.	प्राज प्रति कि.	आणु प्रति कि.	इंध प्रति ली.
1	9	10	11	12	13	14	15
जनवरी	,1998 22.40	19.00	10.95	15.40	20.30	2.85	9.20
फरवरी	,1998 23.00	18.30	10.25	15.40	20.40	3.12	9.30
मार्च	,1998 23.60	18.64	9.82	15.40	16.20	4.40	9.30
अप्रैल	,1998 24.00	19.85	10.15	15.40	5.57	6.78	9.28
मई	,1998 23.75	19.00	10.80	15.70	4.65	6.95	9.65
जून	,1998 24.42	20.35	11.50	15.85	4.93	8.00	10.21
जुलाई	,1998 26.70	21.70	12.00	16.00	10.00	9.40	10.07
अगस्त	,1998 26.40	21.70	12.54	16.00	12.50	10.60	10.08
सितम्बर	,1998 27.30	23.00	12.20	16.00	19.50	10.60	10.08
अक्टूबर	,1998 27.00	23.10	12.10	16.10	35.40	10.60	10.08
नवम्बर	,1998 27.10	26.10	9.95	16.00	25.18	10.80	10.25
दिसम्बर	,1998 28.00	26.00	8.90	16.00	22.40	7.80	10.30
त्राधिक औसत	25.31	21.39	10.92	15.78	16.42	7.66	9.83

तालिका -57 क्रमक: ...

वर्ष/माह	देशी घी	सरसों वनस्पति तेल	वनस्पति घी	मौस बकरा	अण्डा पट्टेक	जलाने की लकड़ी
	प्रति कि.	प्रति कि.	प्रति कि.	प्रति कि.		प्रति वृ.
1	16	17	18	19	20	21
जनवरी ,1998	106.40	34.50	39.70	70.20	2.21	107.70
फरवरी ,1998	110.00	35.35	40.07	70.90	2.25	109.60
मार्च ,1998	110.30	37.85	40.10	70.57	2.07	108.50
अप्रैल ,1998	112.50	37.70	45.64	82.85	2.90	110.00
मई ,1998	115.40	39.00	47.75	81.30	2.05	105.00
जून ,1998	117.50	41.92	48.57	85.00	2.11	111.00
जुलाई ,1998	117.00	51.30	52.00	83.50	2.15	113.00
अगस्त ,1998	118.00	51.60	49.60	84.25	2.12	108.50
सितम्बर ,1998	118.00	53.00	50.00	86.50	2.08	113.50
अक्टूबर ,1998	118.00	56.00	52.00	82.70	2.05	112.50
नवम्बर ,1998	124.80	58.60	53.00	83.75	2.06	109.50
दिसम्बर ,1998	125.00	58.00	50.50	83.50	2.05	112.30
वार्षिक औसत	116.07	46.24	47.41	82.42	2.17	109.42

तालिका - 58 : जनपद में माहवार जिला कचरा में लगाया कुत्तबल भार वर्ष 1998 :-

(प्रति किलो)

उप/माह	मई (प्र.कि.)	जून (प्र.कि.)	जुलै (प्र.कि.)	अगस्त (प्र.कि.)	सित (प्र.कि.)	सित (प्र.कि.)
1	2	3	4	5	6	7
जनवरी ,1998	6.50	17.00	6.50	25.00	25.00	18.00
फरवरी ,1998	6.50	18.00	7.00	25.00	24.00	18.00
मार्च ,1998	6.00	17.00	7.25	25.00	25.00	18.00
अप्रैल ,1998	5.50	15.00	7.50	25.00	25.00	18.00
मई ,1998	5.00	14.00	7.50	26.00	26.00	18.00
जून ,1998	5.25	16.00	7.50	28.00	26.00	20.00
जुलाई ,1998	5.50	14.00	7.50	28.00	26.00	20.00
अगस्त ,1998	6.00	14.00	8.00	32.00	26.00	20.00
सितम्बर ,1998	6.00	15.00	8.00	35.00	30.00	22.00
अक्टूबर ,1998	6.00	17.00	8.00	35.00	30.00	22.00
नवम्बर ,1998	6.50	17.00	8.00	42.00	30.00	22.00
दिसम्बर ,1998	6.50	16.00	7.50	45.00	28.00	24.00
वार्षिक औसत	5.94	15.92	7.52	30.92	26.75	20.00

तालिका-58कृमिश... .

वर्ष/माह	प्राज	आलु	गरखी का जल	मीठा	मखली	अमर प्रयुक्त
	(प्र, कि.)	(प्र, कि.)	(प्र, कि.)	(प्र, कि.)	(प्र, कि.)	
1	8	9	10	11	12	13
जनवरी .1998	12.00	3.00	32.00	80.00	50.00	2.25
फरवरी .1998	20.00	4.00	36.00	80.00	50.00	2.25
मार्च .1998	12.00	4.00	34.00	80.00	50.00	2.00
अप्रैल .1998	5.00	7.00	36.00	80.00	50.00	2.00
मई .1998	5.00	8.00	38.00	85.00	60.00	1.50
जून .1998	5.00	8.00	46.00	90.00	50.00	1.75
जुलाई .1998	10.00	10.00	48.00	90.00	50.00	2.00
अगस्त .1998	12.00	12.00	50.00	85.00	40.00	2.25
सितम्बर .1998	22.00	12.00	48.00	90.00	40.00	2.00
अक्टूबर .1998	35.00	14.00	50.00	80.00	40.00	1.75
नवम्बर .1998	35.00	12.00	70.00	80.00	45.00	2.00
दिसम्बर .1998	18.00	8.00	55.00	80.00	50.00	2.00
वार्षिक औसत	15.92	8.50	45.33	89.33	47.92	1.98

वार्षिक -58 क्रमका ...

वर्ष/माह	गुड	चीनी	ताकड़ी	बनस्पति ज	इध
	(प्र. कि.)	(प्र. कि.)	(प्र. कु.)	(प्र. तो.)	(प्र. तो.)
1	14	15	16	17	18
जनवरी .1998	12.00	15.50	148.00	38.00	11.00
फरवरी .1998	8.00	15.00	148.00	38.00	12.00
मार्च .1998	9.00	15.00	150.00	38.00	12.00
अप्रैल .1998	10.00	15.00	150.00	42.00	12.00
मई .1998	11.00	15.00	150.00	45.00	13.00
जून .1998	13.00	16.00	150.00	46.00	15.00
जुलाई .1998	13.00	16.00	150.00	48.00	13.00
अगस्त .1998	13.00	16.00	150.00	55.00	13.00
सितम्बर .1998	14.00	16.00	150.00	55.00	13.00
अक्टूबर .1998	13.00	16.00	150.00	60.00	13.00
नवम्बर .1998	10.00	16.00	150.00	70.00	13.00
दिसम्बर .1998	8.00	16.00	150.00	50.00	13.00
वार्षिक औसत	11.17	15.63	148.33	48.75	12.75

XX- शिक्षक

सारणीकृत- 59 : 31 मार्च, 1997 को जनसंख्या में कर्मचारियों का औसत :-

क्र. सं.	वर्तमान वर्ग	मूल वर्तमान वर्गानुसार			कुल आय वर्गानुसार		
		चतुर्थ श्रेणी	अन्य कर्मचारियों शिक्षक सहित	कक्षा शिक्षक	चतुर्थ श्रेणी	अन्य कर्मचारियों शिक्षक सहित	कक्षा शिक्षक
1	2	3	4	5	6	7	8
1	750से कम	38	1376	-	25	1376	-
2	0750-0850	1995	205	1	18	1	-
3	0850-0950	2121	342	195	17	-	-
4	0950-1100	2572	2001	519	75	17	-
5	1100-1200	249	1924	260	19	1	-
6	1200-1300	757	2109	995	-	10	9
7	1300-1400	-	3618	1795	-	1	-
8	1400-1600	-	3223	1383	-	1	-
9	1600-1800	-	1729	345	39	2	1
10	1800-2000	-	895	256	807	-	-
11	2000-2100	-	535	93	527	68	-
12	2200-2500	-	342	80	1269	1235	10
13	2500-3000	-	266	21	3468	1659	447
14	3000-3500	-	114	7	1176	3097	412
15	3500-4000	-	69	10	244	4954	2192
16	4000-5000	-	126	17	49	4439	2129
17	5000-6000	-	39	1	-	1874	614
18	6000-ABOV	-	8	1	-	1182	176
योग		7732	19917	5981	7732	19917	5581

नोट- " 31 मार्च 1998 के संदर्भ वर्ष में कर्मचारी संगणना का कार्य सम्पन्न न होने के कारण उक्त प्रकाशित सूचनाएँ 31 मार्च 1997 के संदर्भ वर्ष पर आधारित हैं।

तालिका- 60 : जनपद में सेवायोजन कार्यालयों द्वारा किया गया कार्य :-

क्र.सं.	मद	1995-96	1996-97	1997-98
1	2	3	4	5
1-	सेवायोजन कार्यालयों की संख्या	1	1	1
2-	जांचित दैनिकता पर अभ्यर्थियों की संख्या	28527	26042	26192
3-	वर्ष में वैजाकरा अभ्यर्थियों की संख्या	6818	5589	7255
4-	सूचित रिक्तियों की संख्या	190	133	189
5-	वर्ष में कार्य पर लगाये गये व्यक्तियों की संख्या	71	48	53

तालिका- 61 : आधिक गणना 1998

क्र.सं.	मह	ग्रामीण	नगरीय	योग
1	2	3	4	5
1-	उद्यमों की संख्या			
1.1	कृषि	1090	181	1271
1.2	अकृषि	21255	18297	39552
1.3	योग	22345	18478	40823
2-	संस्थानों की संख्या जिनमें सामान्यतया भाड़े पर व्यक्ति कार्यरत है (कृषि + अकृषि)	22345	18478	40823
3-	स्वकार्य उद्यमोंकी संख्या (कृषि + अकृषि)	18998	13541	32539
4-	उद्यमों में सामान्यतया कार्यरत व्यक्ति (अवैतनिक तथा भाड़े पर कार्यरत)			
4.1	पुरुष	40771	40075	80846
4.2	स्त्री	6506	3624	10130
4.3	योग	47277	43699	90976
5-	भाड़े पर सामान्यतया कार्यरत व्यक्ति			
5.1	पुरुष	12892	19754	32646
5.2	स्त्री	1347	1546	2893
5.3	योग	14239	21300	35539

तालिका- 62 : अनुसूचित जाति एवं जनजाति के छात्रों का छात्रवृत्तियों (सँ.) :-

वर्ष/विकासखण्ड	सामान्य शिक्षा के लिये की गई छात्रवृत्तियाँ	व्यवसायिक शिक्षा के लिये की गई छात्रवृत्तियाँ
1	2	3
1995-96	149574	149
1996-97	137948	194
1997-98	151671	265
विकास खण्डवार 1997-98		
1- पिलगंज	5634	25
2- महोली	8395	-
3- मिथिख	9454	-
4- मऊरेहटा	7646	-
5- गोंदलामऊ	8367	-
6- एलिया	6953	-
7- हरगाँव	10328	-
8- परसेण्डी	6456	-
9- खैराबाद	9856	42
10-तहरपुर	8373	-
11-बहटा	5684	-
12-रौतसा	5293	-
13-सकटन	5978	-
14-बिसवाँ	8695	-
15-कसम्पडा	9426	-
16-सिधौली	8861	-
17-महणा	5653	-
18-महमुदाबाद	8234	76
19-रामपुर मथुरा	5763	-
योग ग्रामीण	144989	145
नगरीय	6682	120
योग जनपद	151671	265

XVI- नगरीय क्षेत्रों में उपलब्ध सुविधाएँ

तालिका- 63

जनपद के नगरीय क्षेत्रों में उपलब्ध सुविधाओं की संख्या वर्ष 1998

नगर का नाम एवं वर्ग नगर निगम/नगर पालिका परिषद/नगर पंचायत/कैम्पटोमेन्ट बोर्ड/सन्वयस टाउन	सम्बन्धित ताहसील	भौगोलिक क्षेत्रफल (वर्ग कि. मी., 1991)	जनसंख्या 1991 जनगणना के अनुसार			अनु. जा./ जन जा. संख्या (1991)
			कुल	पुरुष	स्त्री	
1	2	3	4	5	6	7
1- बिसवाँ न.पा.	बिसवाँ	7.80	36763	19467	17296	2290
2- लहरपुर न.पा.	लहरपुर	13.00	37051	19429	17622	1804
3- खैराबाद न.पा.	सीतापुर	3.90	29574	15588	14086	1993
4- महमूदाबाद न.पा.	महमूदाबाद	5.80	32606	17346	15260	2969
5- हरगाँव टा.ए.	सीतापुर	7.00	14032	7608	6424	1664
6- महौली टा.ए.	मिथिला	4.30	16013	8695	7318	3317
7- रामपुर अहमदाबाद टा.	लहरपुर	5.40	14025	7435	6590	1260
8- मिथिला नैमकर नपा	मिथिला	2.00	18689	11391	7298	3678
9- सिधौली टा.ए.	सिधौली	4.00	13797	7361	6436	2507
10- पैतपुर टा.ए.	महमूदाबाद	1.70	9176	4895	4281	667
11- सीतापुर न.पा.	सीतापुर	25.70	121842	65571	56271	12857
योग		99.60	343668	184786	158882	35006

तादीका - 63 क्रमका

नगर का नाम एवं वार्ड नगर निगम/नगरपालिका परिषद/नगर पंचायत/केण्टोमेण्ट बोर्ड/सेन्सस टाउन	सम्बन्धित तहसील	साक्षरता का प्रतिशत (1991)	पुलिस स्टेशन	सस्तीगल्ले करी दुकानों	शीत गोदाम
1	2	3	9	10	11
1- बिजली न.पा.		58.47	1	13	1
2- लहरपुर न.पा.		34.90	1	12	-
3- खैराबाद न.पा.		46.72	1	7	-
4- महमुदाबाद न.पा.		43.44	1	10	1
5- हरसोख टा.ए.		58.76	1	6	-
6- मडौली टा.ए.		59.46	1	7	-
7- रामनगर अहमदाबाद टा		33.28	1	4	-
8- मिश्रख-नौमसार नपा		58.51	1	6	-
9- सिधीली टा.ए.		66.41	1	4	3
10- पैतौपुर टा.ए.		37.13	-	2	-
11- खोतापुर न.पा.		68.97	1	53	3
योग		56.28	10	124	8

तागिखल -63 क्रमका ...

नगर का नाम एवं वर्ग नगर निगम/नगरपालिका परिषद/नगर विकास/वैकल्पिक बोर्ड/सेन्सल टाउन	सम्बन्धित राहसौदा	बीजगोवाम/ उर्वरक भण्डार	कृषि सेवा केन्द्र	पशु चिकित्सालय एवं पशु पालन केन्द्र	कृषि गर्भाधान केन्द्र/उपकेन्द्र
1	2	12	13	14	15
1- बिसवा न.पा.		2	-	1	1
2- लहरपुर न.पा.		3	-	1	1
3- खैराबाद न.पा.		3	-	1	1
4- महमूदाबाद न.पा.		2	-	1	1
5- हरगांव टा.ए.		3	-	1	1
6- महोली टा.ए.		4	-	1	1
7- रामबीर अहमदाबाद टा		1	-	-	-
8- मिथिला-सीतापुर नपा		5	-	2	2
9- सिहीली टा.ए.		3	-	1	1
10-पैथुर टा.ए.		2	-	-	-
11-सीतापुर न.पा.		9	1	1	-
योग		37	1	10	9

तालिका -65 क्रमशः ...

नगर का नाम एवं वर्ग	सम्बन्धित	कक्ष/वित्तकक्ष	मानदस्त्री/	जुनियर	सीनियर
नगर निगम/नगरपालिका	तहसील	सहकारी	नर्सरी	बैलफ	बैलफ
परिषद/नगर पंचायत/कैम्पटीमण्ट		समितियों	स्कूल	स्कूल	स्कूल
बोर्ड/सेन्सस टालन			(शिक्षा विभाग		
			द्वारा पंजीकृत)		
1	2	16	17	18	19
1- बिसवाँ न,पा.		1	-	20	5
2- लङ्गपुर न,पा.		-	-	13	8
3- खैराबाद न,पा.		-	-	23	5
4- महमुदाबाद न,पा.		1	-	18	8
5- हरगाँव टा,ए.		-	-	7	4
6- महौली टा,ए.		-	-	9	7
7- तम्बीर अहमदाबाद टा		-	-	7	5
8- मिश्रिख-नामघार नपा		-	-	21	9
9- सिधौली टा,ए.		1	-	13	5
10-पैरोपुर टा,ए.		-	-	7	3
11-सीतापुर न,पा.		1	-	100	21
योग		4	-	238	80

तालिका -63 क्रमशः ...

नगर का नाम एवं अंग नगर निगम/नगरपालिका परिषद/नगर पंचायत/कैण्टोमेण्ट बोर्ड/सन्सस टाउन	सम्बन्धित तहसील	हायर सेकें- न्डी स्कूल (बालक)	हायर सेकें- न्डी स्कूल (बालिका)	विश्व- विद्यालय/ महा- विद्यालय	पेटो- पैथिक चिकित्सा/ औषधा, एवं प्रा. स्व.क.	कुल में उप लब्ध शीटवाएँ	आयुर्वेदिक चिकित्सा- स्नातक/ औषधालय
1	2	20	21	22	23	24	25
1- बिजवाँ न.पा.		4	3	1	3	28	1
2- लहरपुर न.पा.		2	2	-	3	10	1
3- खैराबाद न.पा.		1	1	-	3	10	1
4- म. मुदाबाद न.पा.		1	1	1	3	36	1
5- हरमोच टा.ए.		1	-	-	2	30	-
6- मडौली टा.ए.		3	1	-	2	4	-
7- लम्बीर अहमदाबाद टा		3	-	-	2	30	-
8- मिश्रिख-नीमपार नया		4	3	-	5	40	1
9- सिधौली टा.ए.		1	1	1	2	30	1
10- पैतौर टा.ए.		1	-	-	1	4	-
11- खैरापुर न.पा.		9	4	4	7	1730	1
योग		30	16	7	33	1952	7

तालिका-6 उक्रमशः.....

नगर का नाम एवं जर्म नगर निगम/नगरपालिका पंचायत/नगर पंचायत/कैम्पटीमेण्ट बोर्ड/सेन्सलर टाउन	सम्बन्धित तहसील	यूनानी विक्रि	हॉम्बो विक्रि	परिवार एवं मातृ शिशु कल्याण केन्द्र/ रूपकेन्द्र	स्थानीय निगमों का स्वामित्व में सड़कों की लम्बाई (कि. मी.)	राष्ट्रीय कृषि शाखा	
1	2	26	27	28	29	30	31
1- बिरसा न.पा.		-	-	-	57.30	20.90	
2- लहरपुर न.पा.		-	-	1	25.00	1.30	
3- खैराबाद न.पा.		-	-	-	69.00	23.30	
4- महमुदाबाद न.पा.		-	1	1	18.50	1.90	
5- हरसाँव टा.ए.		-	-	2	. -	. -	
6- महोली टा.ए.		-	-	1	14.50	3.60	
7- तम्बौर अहमदाबाद टा		1	-	2	10.40	. 60	
8- मिथिख-नीमघार नपा		-	-	2	180.40	43.50	
9- खैली टा.ए.		-	-	2	6.20	. 80	
10- फरीपुर टा.ए.		1	-	1	6.20	. -	
11- खोलापुर न.पा.		-	1	-	179.70	95.40	
योग		2	2	12	567.20	192.00	

तालिका -63 क्रमशः ...

नगर का नाम एवं जग नगर निगम/नगरपालिका परिषद/नगर पंचायत/केन्द्रीय बोर्ड/सेन्सस टाउन	सम्बन्धिता ताहसील	गैर राष्ट्रीय कृत बैंक (शाखायें)	ग्रामीण बैंक शाखायें	सहकारी बैंक शाखायें	सहकारी कृषि एवं ग्राम्य विकास बैंक शाखायें)	डाक घर	तार घर
1	2	32	33	34	35	36	37
1- बिसर्वा न.का.		-	1	1	1	2	1
2- लहरपुर न.पा.		-	1	1	1	2	1
3- खैराबाद न.का.		-	1	1	-	2	1
4- महमूदाबाद न.पा.		-	1	1	1	2	1
5- हरगाँव टा.ए.		-	1	1	-	2	1
6- महौली टा.ए.		-	1	1	1	1	1
7- तम्बीर अहमदाबाद टा		-	1	1	-	1	-
8- मिथिला-नीमवाँर का		-	2	1	1	3	2
9- सिधौली टा.ए.		-	1	1	1	1	1
10- पीतेपुर टा.ए.		-	1	1	-	1	-
11- सीतापुर न.का.		3	5	4	1	17	1
योग		3	16	14	7	34	10

तालिका -63 क्रमशः ...

नगर का नाम एवं जमी नगर निगम/नगरपालिका परिषद/नगर पंचायत/केम्टोमेण्ट बोर्ड/सेक्सस टाउन	सम्बन्धिता तहसील	पञ्चाक कर्मल ऑफिस	टेलिफोन संख्या	नल/हेडपम्प इंडिया माके-2 लगाकर पेयजल की सुविधा (हाँ/नहीं)	विद्युत की उपलब्धता (हाँ/नहीं)
1	2	38	39	40	41
1- बिसयाँ न.पा.		17	796	हाँ	हाँ
2- लहरपुर न.पा.		10	337	हाँ	हाँ
3- खैराबाद न.पा.		4	307	हाँ	हाँ
4- महमूदाबाद न.पा.		21	941	हाँ	हाँ
5- हरगाँव टा.ए.		7	192	हाँ	हाँ
6- महौली टा.ए.		10	278	हाँ	हाँ
7- तम्बौर अहमदाबाद टा		-	22	हाँ	हाँ
8- मिथिख-नीमषार नपा		7	295	हाँ	हाँ
9- सिधौली टा.ए.		13	413	हाँ	हाँ
10-पैतापुर टा.ए.		-	55	हाँ	हाँ
11-सोतापुर न.पा.		147	4430	हाँ	हाँ
योग		236	8068		

XVII- विभिन्न सामाजिक सुविधाओं से दूरी के अनुसार ग्रामों का विवरण 31मार्च, 1995

तालिका - 64: जनपद में विकासखण्डवार प्रमुख सुविधा केन्द्रों से दूरी के अनुसार ग्रामों की संख्या 31मार्च, 1998

64.1 विकास खण्ड:-

अर्थ/विकासखण्ड	ग्राम में	1 कि.मी. से कम	1-3 कि.मी.	3-5 कि.मी.	5 कि.मी. से अधिक	कुल
1	2	3	4	5	6	7
1- पपवासा	1	-	11	13	158	183
2- महाली	-	-	6	9	90	105
3- मिश्रख	1	-	13	7	87	108
4- मखरेहटा	1	3	11	8	102	125
5- गोंदलामऊ	1	-	6	10	111	128
6- एलिया	1	-	14	15	119	149
7- हरगाँव	1	-	1	10	115	127
8- परसेण्डा	1	-	2	8	92	103
9- खैराबाद	1	1	4	23	83	112
10-नाहरपुर	-	-	7	4	71	82
11-बेहटा	1	-	4	10	116	131
12-रेडसा	1	1	7	2	117	128
13-अकरन	1	-	5	13	90	99
14-बिसवा	-	1	8	13	122	144
15-कसमण्डा	1	2	9	12	82	106
16-सिधौली	-	2	21	13	74	110
17-पहना	1	-	11	9	120	141
18-महमुदाबाद	-	-	8	23	96	127
19-शामपुर मधुरा	1	4	5	3	92	105
ग्राम जनपद	14	14	153	205	1927	2313

4.2 ग्राम विकास अधिकारी केन्द्र:-

वर्ग/विकासखण्ड	ग्राम में	1 कि.मी. से कम	1-3 कि.मी.	3-5 कि.मी.	5 कि.मी. से अधिक	कुल
1	2	3	4	5	6	7
1- पिलीया	10	5	43	48	77	183
2- महोली	10	2	28	35	30	105
3- मिश्रख	10	5	38	27	28	108
4- मछरहटा	10	3	61	19	32	125
5- गोदलामऊ	10	1	29	41	47	128
6- पलिया	10	12	67	31	29	149
7- हरगाँव	10	-	15	35	67	127
8- परसेण्डी	10	1	10	35	47	103
9- खैराबाद	10	2	34	41	25	112
10-राहरपुर	10	1	16	11	44	82
11-बेहटा	10	1	33	10	77	131
12-रेडरता	10	1	10	12	95	120
13-सकरन	10	8	27	24	30	99
14-बिरसवाँ	15	2	53	32	42	144
15-कस्तमण्डा	10	4	14	27	51	106
16-सिधीली	10	8	68	24	-	110
17-पहला	10	5	48	18	60	141
18-महमुदाबाद	10	10	54	25	28	127
19-रामपुर मथुरा	10	11	27	20	37	105
ग्राम जनपद	195	82	675	515	846	2313

54.3 सरसों गल्ल की इकतान:-

वर्ष/विकासखण्ड	ग्राम में	1 कि.मी. से कम	1-3 कि.मी.	3-5 कि.मी.	5 कि.मी. से अधिक	कुल
1	2	3	4	5	6	7
1- पिस्वावा	77	10	57	36	3	183
2- महांली	64	3	21	14	3	105
3- मिथिख	62	4	35	7	-	108
4- मछरहटा	60	5	55	5	-	125
5- गोंदलामऊ	79	17	29	3	-	128
6- पलिया	69	18	49	13	-	149
7- हरगांव	70	11	45	1	-	127
8- परसेण्डा	73	4	14	12	-	103
9- खैराबाद	55	26	21	3	7	112
10- लहरपुर	60	1	16	5	-	82
11- बेहटा	88	4	33	5	1	131
12- रैउसा	93	3	28	4	-	128
13- सकरन	65	2	15	14	3	99
14- बिसवा	94	-	34	16	-	144
15- जलमण्डा	70	7	19	9	1	106
16- सिधीली	69	12	27	2	-	110
17- पहला	79	25	32	5	-	141
18- मडमुदाबाद	60	10	39	12	6	127
19- रामपुर मथुरा	57	16	29	3	-	105
योग जनपद	1044	175	598	169	24	2313

54.4 पंचजल स्त्राल :-

वर्ष/विवरण/खण्ड	ग्राम सं	1 कि.मी. से कम	1-3 कि.मी.	3-5 कि.मी.	5 कि.मी. से अधिक	कुल
1	2	3	4	5	6	7
1- पिस्वांवा	103	-	-	-	-	103
2- महीली	105	-	-	-	-	105
3- मिश्रिख	108	-	-	-	-	108
4- मठरहेटा	125	-	-	-	-	125
5- गाँवलामऊ	128	-	-	-	-	128
6- एलिया	149	-	-	-	-	149
7- हरगाँव	127	-	-	-	-	127
8- परसेण्डी	103	-	-	-	-	103
9- खैराबाद	112	-	-	-	-	112
10-लाडरपुर	82	-	-	-	-	82
11-जेहटा	131	-	-	-	-	131
12-रेडसा	128	-	-	-	-	128
13-सकरन	99	-	-	-	-	99
14-बिसवा	144	-	-	-	-	144
15-करममण्डा	106	-	-	-	-	106
16-सिधौली	110	-	-	-	-	110
17-पहला	141	-	-	-	-	141
18-महमुदाबाद	127	-	-	-	-	127
19-रामपुर मथुरा	105	-	-	-	-	105
योग जनपद	2313	-	-	-	-	2313

54.5 कृषि औजार, पम्पसेट, डीजल इंजन आदि की मरम्मत की सुविधा केंद्र:-

ग्राम/विकासखण्ड	ग्राम में	1 कि.मी. से कम	1-3 कि.मी.	3-5 कि.मी.	5 कि.मी. से अधिक	कुल
1	2	3	4	5	6	7
1- पिंसावा	5	2	20	30	110	167
2- महीली	-	-	8	7	90	105
3- मिश्रख	2	3	21	25	57	108
4- मठरहटा	4	5	65	20	23	127
5- गौडलामऊ	2	1	4	7	114	128
6- एलिया	-	-	1	-	146	149
7- हरगीच	3	-	11	28	85	127
8- परसेण्टी	7	-	5	39	52	103
9- खैराबाद	2	7	40	30	33	112
10-सहरपुर	4	-	10	28	40	82
11-बैहटा	2	-	28	22	79	131
12-रंखवा	6	1	15	15	91	128
13-सकरन	1	1	1	7	89	99
14-बिसवा	2	-	9	15	118	144
15-कन्नमण्डा	1	2	9	8	86	106
16-सिधौली	1	-	28	17	64	110
17-पडला	1	4	29	10	94	141
18-महमुदाबाद	-	-	13	16	96	127
19-रामपुर मथुरा	-	7	6	4	88	105
योग जनपद	43	30	331	339	1567	2312

64.6 बाजार हाट:-

वर्ष/विकासखण्ड	ग्राम मं	1 कि.मी. से कम	1-3 कि.मी.	3-5 कि.मी.	5 कि.मी. से अधिक	कुल
1	2	3	4	5	6	7
1- पिरगोवा	26	10	80	46	18	103
2- महोली	10	3	57	28	27	105
3- मिश्रिख	10	3	56	22	17	108
4- मधुरेहटा	12	3	70	25	15	125
5- गोवलामऊ	19	9	43	41	16	128
6- एतिया	19	12	74	18	26	149
7- हरगाँव	22	3	39	41	22	127
8- परसेण्डी	30	5	31	25	12	103
9- खैराबाद	12	10	50	29	11	112
10-राहरपुर	9	-	23	15	35	82
11-बेहटा	10	1	43	23	54	131
12-रेडला	24	7	40	26	31	128
13-सकरन	14	5	37	18	25	99
14-बिसवाँ	31	2	71	28	12	144
15-कसमण्डा	15	6	24	17	44	106
16-सिधौली	11	4	46	28	21	110
17-पहला	15	10	43	14	59	141
18-महमुदाबाद	10	7	47	31	32	127
19-रामपुर मथुरा	10	22	34	11	28	105
योग जनपद	309	122	691	486	505	2313

54.7 थांके मण्डो:-

वर्ष/विकासखण्ड	ग्राम में	1 कि.मी. से कम	1-3 कि.मी.	3-5 कि.मी.	5 कि.मी. से अधिक	कुल
1	2	3	4	5	6	7
1- पितावा	-	-	-	-	183	183
2- मडौली	-	-	-	-	105	105
3- मिथिख	-	1	13	7	87	108
4- मठरैहटा	-	-	-	-	125	125
5- गोडलामऊ	-	-	-	-	128	128
6- एलिया	-	-	-	-	149	149
7- हरगाँव	-	-	-	-	127	127
8- परसेणडी	-	-	-	-	103	103
9- खैराबाद	-	-	8	3	101	112
10-तहरपुर	1	-	15	12	54	82
11-बेहटा	-	-	-	-	131	131
12-रउला	-	-	-	-	128	128
13-सकरन	-	-	-	-	99	99
14-बिसवां	-	-	15	14	115	144
15-फरसमण्डा	-	-	-	-	106	106
16-सिधौली	-	-	27	11	72	110
17-पहला	-	-	-	-	141	141
18-महमुदाबाद	-	-	15	16	96	127
19-रामपुर मथुरा	-	-	-	-	105	105
योग जनपद	1	1	93	63	2155	2313

64.8 शीरा गोदाम:-

वर्ष/विकासखण्ड	ग्राम में	1 कि.मी. से कम	1-3 कि.मी.	3-5 कि.मी.	5 कि.मी. से अधिक	कुल
1	2	3	4	5	6	7
1- पितावा	-	-	-	-	183	183
2- मंडौली	-	-	-	-	185	185
3- मिश्रिख	-	-	-	-	188	188
4- मछरेहटा	-	-	-	-	125	125
5- गाँवलामऊ	-	-	-	-	128	128
6- एलिया	-	-	-	-	149	149
7- हरगाँव	-	-	-	-	127	127
8- परसेणडी	-	-	-	-	183	183
9- खैराबाद	-	1	7	12	92	112
10-जहन्पुर	-	-	-	-	82	82
11-बैहटा	-	-	-	-	131	131
12-रैकरवा	-	-	-	-	128	128
13-सकरन	-	-	-	-	99	99
14-दिलवाँ	-	-	9	7	128	144
15-कलमण्डा	-	-	-	-	106	106
16-सिधौला	-	-	31	19	60	110
17-पठरवा	-	-	-	-	141	141
18-महमूदबाद	-	1	14	15	97	127
19-रामपुर मथुरा	-	-	-	-	185	185
योग जनपद	-	2	61	53	2197	2313

64.9 बीज गोदाम/उर्वरक भण्डार/कॉन्ट्रीनाशक भण्डार/ग्रामीण गोदाम:-

वर्ष/विकासखण्ड	ग्राम में	1 कि.मी. से कम	1-3 कि.मी.	3-5 कि.मी.	5 कि.मी. से अधिक	कुल
1	2	3	4	5	6	7
1- पिप्सावा	9	5	45	45	79	183
2- महीली	10	3	43	22	27	105
3- मिश्रिख	2	2	21	27	56	108
4- मछरेहटा	12	4	26	14	69	125
5- गोदलामऊ	12	5	21	35	55	128
6- जलिया	9	10	62	36	32	149
7- हरगाँव	15	2	23	45	42	127
8- परसेणडी	6	1	7	28	61	103
9- खैराबाद	9	3	34	46	20	112
10-लाहरपुर	8	-	13	13	48	82
11-बेहटा	15	1	52	34	29	131
12-रेहसा	3	-	12	14	99	128
13-सकरन	10	-	14	24	51	99
14-बिखवां	8	4	31	13	98	144
15-कसमण्डा	3	2	11	9	81	106
16-सिधीली	12	2	54	42	-	110
17-पहला	13	10	54	25	39	141
18-महमूदाबाद	11	-	21	22	73	127
19-रामपुर मथुरा	9	7	7	8	74	105
योग जनपद	176	61	551	502	1023	2313

64.10 पशु चिकित्सालय/पशु पालन केंद्र:-

वर्ष/विकासखण्ड	ग्राम मं	1 कि.मी. से कम	1-3 कि.मी.	3-5 कि.मी.	5 कि.मी. से अधिक	कुल
1	2	3	4	5	6	7
1- पितावा	4	2	26	39	112	183
2- महांली	2	-	26	19	58	105
3- मिश्रख	3	2	22	32	49	108
4- मछरंहटा	5	4	31	22	63	125
5- गोदलामऊ	4	4	11	12	97	128
6- एतिया	5	1	16	14	113	149
7- इरगाँव	2	-	5	15	105	127
8- परसेण्डी	3	-	19	28	62	103
9- खैराबाद	3	3	28	52	26	112
10-ताहरपुर	2	-	15	7	54	82
11-बेड़टा	4	1	29	17	80	131
12-रेउसा	4	-	9	13	102	128
13-सकरन	3	1	12	15	68	99
14-बिसवा	3	-	33	18	90	144
15-करसमण्डा	3	4	12	10	77	106
16-सिधौली	6	1	39	24	40	110
17-पहला	4	2	31	18	86	141
18-महमुदाबाद	2	1	30	32	62	127
19-रामपुर मथुरा	5	8	12	8	72	105
जामा जनपद	67	34	401	395	1416	2313

54.11 कृत्रिम गर्भाधान केन्द्र/उपकेन्द्र:-

वर्ष/विकासखण्ड	ग्राम में	1 कि.मी. से कम	1-3 कि.मी.	3-5 कि.मी.	5 कि.मी. से अधिक	कुल
1	2	3	4	5	6	7
1- पिसावा	2	1	19	30	131	183
2- महाली	1	-	28	17	59	105
3- मिथिख	1	2	23	24	58	108
4- मछरेहटा	4	4	33	22	62	125
5- गौडलामऊ	1	-	5	4	118	128
6- एलिया	2	-	25	42	80	149
7- हरगाँव	1	-	6	15	105	127
8- परसेण्डी	6	2	10	29	56	103
9- खैराबाद	4	3	28	55	22	112
10- लहरपुर	2	-	18	7	55	82
11- बेहटा	4	-	30	17	80	131
12- रेउसा	4	-	9	13	102	128
13- सकरन	2	1	11	15	70	99
14- बिसर्वा	3	-	24	18	99	144
15- वरसमण्डा	5	3	11	10	77	106
16- सिधौली	9	1	56	41	3	110
17- पहला	2	2	24	36	77	141
18- महमुदाबाद	-	-	14	16	97	127
19- रामपुर मथुरा	1	8	14	9	73	105
योग जनपद	54	27	388	420	1424	2313

64.12 प्रारम्भिक कृषि ऋण सहकारी समितियाँ :

वर्ष/विकासखण्ड	ग्राम में	1 कि.मी. से कम	1-3 कि.मी.	3-5 कि.मी.	5 कि.मी. से अधिक	कुल
1	2	3	4	5	6	7
1- पिंसावा	12	9	52	56	54	183
2- महीली	12	1	53	24	15	105
3- मिश्रिख	3	4	22	31	48	108
4- मछरेहटा	12	4	83	19	7	125
5- गोंदलामऊ	8	2	21	17	80	128
6- एलिया	9	11	60	37	32	149
7- हरगौंव	12	2	40	39	34	127
8- परसेण्डी	6	2	9	30	56	103
9- डैराबाद	6	-	52	53	1	112
10- लडरपुर	8	1	21	15	37	82
11- ब्रेहटा	14	2	67	20	28	131
12- रेउसा	12	9	23	25	65	128
13- रकरन	5	1	16	12	65	99
14- बिसवा	16	3	65	32	28	144
15- कसमण्डा	13	5	27	16	45	106
16- सिधौली	11	1	63	35	-	110
17- पहला	10	4	46	29	52	141
18- महमुदाबाद	12	37	54	22	2	127
19- रामपुर मथुरा	9	20	44	15	17	105
योग जनपद	192	112	816	527	666	2313

64.13 कृषि/विक्रय सहकारी संघतियाँ:-

वर्ग/विकासखण्ड	ग्राम में	1 कि.मी. से कम	1-3 कि.मी.	3-5 कि.मी.	5 कि.मी. से अधिक	कुल
1	2	3	4	5	6	7
1- पिपलावा	-	-	-	-	103	103
2- महीली	-	-	-	-	105	105
3- मिश्रिख	-	1	-	1	106	106
4- मछरहटा	-	-	-	-	125	125
5- गोंदलामऊ	1	1	3	4	119	128
6- एलिया	-	-	-	-	149	149
7- हरगाँव	-	-	-	-	127	127
8- परसेण्डी	-	-	-	-	103	103
9- खराबाद	-	-	5	11	96	112
10- लहरपुर	-	-	-	-	82	82
11- बेहटा	-	-	-	-	131	131
12- रेडसा	-	-	-	-	128	128
13- सकारन	-	-	-	-	99	99
14- बिसवा	-	1	25	19	99	144
15- कसमण्डा	-	-	-	1	105	106
16- सिधीली	-	-	5	8	97	110
17- पडला	-	-	-	1	140	141
18- महमूदाबाद	-	-	14	16	97	127
19- रामपुर मथुरा	-	-	-	-	105	105
योग जनपद	1	3	52	61	2196	2313

64.14 सरकारी ग्रन्थ केन्द्र:-

ग्राम/विकासखण्ड	ग्राम में	1 कि.मी. से कम	1-3 कि.मी.	3-5 कि.मी.	5 कि.मी. से अधिक	कुल
1	2	3	4	5	6	7
1- पिस्तावा	7	8	43	66	57	183
2- महीली	7	1	43	28	26	105
3- मिश्रिख	3	2	29	27	47	108
4- मछरेहटा	6	2	40	18	59	125
5- गांधीलामऊ	2	-	16	9	101	128
6- एलिया	3	-	1	-	145	149
7- हरगाँव	2	-	11	20	94	127
8- परसेण्डी	4	1	2	14	82	103
9- खीराबाद	3	4	37	49	19	112
10-लाहरपुर	2	-	13	11	56	82
11-ब्रेहटा	4	1	17	14	95	131
12-रेऊसा	3	3	19	25	78	128
13-सकरन	2	-	8	14	75	99
14-खिलवाँ	5	1	27	56	55	144
15-कलमण्डा	4	3	9	11	79	106
16-सिधौली	5	-	40	19	46	110
17-पहला	3	4	15	12	107	141
18-महभुवाबाद	3	-	23	18	83	127
19-रामपुर मथुरा	3	5	2	2	93	105
योग जनपद	71	35	395	415	1397	2315

54.15 जूनियर बैरिस्क स्कूल(मिश्रित):-

वर्ष/विकासखण्ड	ग्राम में	1 कि.मी. से कम	1-3 कि.मी.	3-5 कि.मी.	5 कि.मी. से अधिक	कुल
1	2	3	4	5	6	7
1- पिस्वीवा	116	12	52	3	-	183
2- महौली	84	3	18	-	-	105
3- मिश्रिख	87	7	14	-	-	108
4- मठरैहटा	91	5	29	-	-	125
5- गोदलामऊ	111	5	12	-	-	128
6- पलिया	101	40	8	-	-	149
7- हरगौब	108	1	18	-	-	127
8- परसेणडी	92	4	6	1	-	103
9- खैराबाद	95	7	10	-	-	112
10-ताहरपुर	73	-	9	-	-	82
11-बंहाटा	96	11	22	2	-	131
12-रउसा	99	5	18	6	-	128
13-सककरन	82	5	8	4	-	99
14-बिसर्वा	109	10	23	2	-	144
15-असमण्डा	84	5	11	6	-	106
16-सिधीली	95	9	6	-	-	110
17-पहला	113	4	23	1	-	141
18-महमुदाबाद	80	10	35	2	-	127
19-रामपुर मधुरा	79	16	9	1	-	105
योग जनपद	1796	159	331	28	-	2313

64.16 सीनियर बेसिक स्कूल(बालक),-

वर्ष/विकासखण्ड	ग्राम में	1 कि.मी. से कम	1-3 कि.मी.	3-5 कि.मी.	5 कि.मी. से अधिक	कुल
1	2	3	4	5	6	7
1- पिस्वावा	16	7	70	48	42	163
2- महोली	16	6	46	31	6	105
3- मिथिख	27	4	48	19	10	108
4- मकरेहटा	25	3	70	24	3	125
5- गौदलामऊ	35	11	45	27	10	128
6- पलिया	19	15	60	39	16	149
7- हरगाँव	30	-	50	35	12	127
8- परसेणडी	27	1	19	36	20	103
9- खैराबाद	34	8	34	34	2	112
10-लाहरपुर	25	4	29	9	15	82
11-गैहटा	25	4	52	20	30	131
12-बैलवा	24	5	32	23	44	128
13-सककरन	21	1	21	19	37	99
14-बिसवा	23	5	62	21	33	144
15-कसमण्डा	13	5	28	17	43	106
16-सिधौली	26	13	39	22	10	110
17-पहला	30	9	57	14	31	141
18-महमुदाबाद	26	9	58	26	8	127
19-रामपुर मथुरा	17	20	40	13	15	105
जोग जनपद	459	130	868	477	387	2313

54.17 सानिचर बेसिक स्कूल(बालिका):-

वर्ष/विकासखण्ड	ग्राम में	1 कि.मी. से कम	1-3 कि.मी.	3-5 कि.मी.	5 कि.मी. से अधिक	कुल
1	2	3	4	5	6	7
1- पिस्वावा	10	1	50	36	86	183
2- महोली	7	7	44	26	21	105
3- मिश्रिख	8	4	52	22	22	108
4- मारुरेहटा	9	3	49	26	38	125
5- गोंडलामऊ	35	12	44	27	10	128
6- एगिया	7	6	35	34	67	149
7- हरगाँव	28	1	50	36	12	127
8- परसेणडी	5	2	13	16	67	103
9- खैराबाद	19	6	43	31	13	112
10-राहरपुर	20	1	13	8	40	82
11-बेहटा	20	3	40	41	27	131
12-रेडरना	7	3	30	25	63	128
13-सबकरन	20	1	18	17	43	99
14-बिस्वा	13	3	54	21	53	144
15-करसमण्डा	8	4	26	17	51	106
16-सिधीली	7	1	22	40	40	110
17-महला	9	14	28	12	78	141
18-महमुदाजाद	12	10	54	28	23	127
19-रामपुर मथुरा	5	14	37	16	33	105
योग जन्मपद	249	96	702	479	787	2313

64.18 हायर सेकेंडरी स्कूल(बालक):-

वर्ष/विक्रमसंख्युड	ग्राम सं	1 कि.मी. से कम	1-3 कि.मी.	3-5 कि.मी.	5 कि.मी. से अधिक	कुल
1	2	3	4	5	6	7
1- विलांवा	1	1	19	30	132	183
2- महौली	1	2	21	17	64	105
3- मिथिख	1	5	20	25	57	108
4- मछरेहटा	4	3	31	27	60	125
5- गोंदलामऊ	2	2	6	12	106	128
6- एलिया	3	1	15	30	100	149
7- हरगाँव	2	-	11	12	102	127
8- परसेण्डी	2	-	7	9	85	103
9- खैराबाद	1	2	11	20	78	112
10-ताहरपुर	3	1	18	7	53	82
11-ब्रहटा	-	2	6	6	117	131
12-रेडसा	3	1	16	14	94	128
13-नककरन	1	-	4	8	66	99
14-बिसवां	2	1	15	20	105	144
15-कसनमण्डा	2	1	13	14	76	106
16-सिधीली	2	-	13	30	65	110
17-पडला	4	5	34	15	83	141
18-महमूदाबाद	-	-	23	17	87	127
19-गामपुर मधुस	2	11	18	18	56	105
ग्राम जनसंख्या	36	38	301	331	1607	2313

54.19 हायर सेकन्ड्री स्कूल(बालिका):-

वध/विकासखण्ड	ग्राम में	1 कि.मी. से कम	1-3 कि.मी.	3-5 कि.मी.	5 कि.मी. से अधिक	कुल
1	2	3	4	5	6	7
1- पिरावा	1	1	14	21	146	183
2- महाली	-	-	12	6	87	105
3- मिश्रिख	-	4	17	14	73	108
4- मठरेहटा	1	-	6	10	100	125
5- गोंदलामऊ	1	-	2	4	121	128
6- एलिया	-	-	2	15	132	149
7- हरगौड	-	-	-	-	127	127
8- परसेण्डी	-	-	-	1	102	103
9- खैराबाद	-	-	12	21	79	112
10-लहरपुर	-	-	10	4	68	82
11-बेहटा	-	-	-	-	131	131
12-रेडसा	-	-	-	-	128	128
13-सकरन	-	-	-	-	99	99
14-बिसवां	-	1	13	18	112	144
15-कसमण्डा	1	1	12	14	78	106
16-सेधीली	-	-	11	24	75	110
17-पहला	-	-	-	-	141	141
18-महमुदाबाद	-	-	17	17	93	127
19-रामपुर मथुरा	-	-	-	-	105	105
योग जनपद	4	7	128	169	2005	2313

64.20 ग्रौह शिक्षा कन्द्र:-

वर्ष/विवरण/खण्ड	ग्राम में	1 कि.मी. से कम	1-3 कि.मी.	3-5 कि.मी.	5 कि.मी. से अधिक	कुल
1	2	3	4	5	6	7
1- बिस्वा	-	-	-	-	183	183
2- मडौली	-	-	-	-	105	105
3- मिश्रख	-	-	-	-	108	108
4- मछरहटा	-	-	-	-	125	125
5- गौदलामऊ	-	-	-	-	128	128
6- एलिया	-	-	-	-	149	149
7- हरगाँव	-	-	-	-	127	127
8- परसेण्डी	-	-	-	-	103	103
9- खैराबाद	-	-	-	-	112	112
10-साहरपुर	-	-	-	-	82	82
11-बेहटा	-	-	-	-	131	131
12-रेडसा	-	-	-	-	128	128
13-सकरन	-	-	-	-	99	99
14-बिसवा	-	-	-	-	144	144
15-करसमण्डी	-	-	-	-	106	106
16-सिधौली	-	-	-	-	110	110
17-पहला	-	-	-	-	141	141
18-महमुदाबाद	-	-	-	-	127	127
19-रामपुर मथुरा	-	-	-	-	105	105
योग जनपद	-	-	-	-	2313	2313

54.21 एलोपैथिक चिकित्सालय, औषधालय/प्राथमिक स्वास्थ्य केंद्र:-

उप/विधानसखण्ड	ग्राम में	1 कि.मी. से कम	1-3 कि.मी.	3-5 कि.मी.	5 कि.मी. से अधिक	कुल
1	2	3	4	5	6	7
1- पितावा	5	5	31	33	109	183
2- महाली	4	2	17	12	70	105
3- मिथिखंड	3	3	29	26	47	108
4- मछरेडटा	4	3	14	14	90	125
5- गोंदलामऊ	5	6	21	16	80	128
6- एलिया	3	-	12	11	123	149
7- हरमौच	3	-	6	15	103	127
8- परसेण्डी	4	-	4	14	81	103
9- खैराबाद	3	3	20	40	46	112
10-ताहरपुर	3	-	6	7	66	82
11-बेहटा	3	3	27	27	71	131
12-रेवसा	5	2	6	9	104	128
13-सकरन	6	1	9	13	71	99
14-बिसनो	5	3	27	25	84	144
15-करसमण्डा	4	1	17	21	63	106
16-सिधौली	3	-	18	44	45	110
17-पडला	3	6	17	7	108	141
18-महमुजाबाद	2	3	21	29	72	127
19-रामपुर मथुरा	4	9	9	8	75	105
योग जनपद	72	50	312	371	1508	2313

64.22 आयुर्वेदिक चिकित्सालय एवं औषधालय :-

वर्ष/विकासखण्ड	ग्राम में	1 कि.मी. से कम	1-3 कि.मी.	3-5 कि.मी.	5 कि.मी. से अधिक	कुल
1	2	3	4	5	6	7
1- पिस्वांवा	2	2	4	5	170	183
2- महोली	2	1	15	16	69	105
3- मिथिख	1	-	16	9	82	108
4- मठरेहटा	2	1	20	26	76	125
5- गाँदलामऊ	2	1	7	16	102	128
6- एलिया	2	1	10	33	103	149
7- हरगाँव	3	-	9	12	103	127
8- परसेण्डी	-	-	-	-	103	103
9- खैराबाद	-	-	10	23	79	112
10-जहानपुर	1	-	6	2	73	82
11-ब्रह्मटा	1	2	10	10	108	131
12-रेहसा	1	-	3	12	112	128
13-सकरन	1	-	6	11	81	99
14-बिसवां	4	1	21	22	96	144
15-कनमण्डा	1	-	7	13	85	106
16-सिधीली	3	3	14	27	63	110
17-पहला	1	1	9	3	127	141
18-महमुदाबाद	1	-	16	29	79	127
19-रामपुर मथुरा	2	8	11	4	80	105
जग जनपद	30	21	196	275	1791	2313

54.23 चुत्तानी औषधालय:-

वर्ष/विकासखण्ड	ग्राम में	1 कि.मी. से कम	1-2 कि.मी.	3-5 कि.मी.	5 कि.मी. से अधिक	कुल
1	2	3	4	5	6	7
1- पिस्वावा	-	-	-	-	163	163
2- महौली	-	-	-	-	105	105
3- मिथिख	-	-	-	-	108	108
4- मछरहटा	-	-	-	-	125	125
5- गोंदलामऊ	-	-	-	-	128	128
6- पलिया	-	-	-	-	149	149
7- हरगाँव	-	-	-	-	127	127
8- परसेण्डी	1	-	-	5	97	103
9- तैराबाद	1	-	4	7	100	112
10-राहरपुर	-	-	-	-	82	82
11-बेहटा	-	2	6	8	115	131
12-रंडसा	-	-	-	-	128	128
13-खकरन	-	-	-	-	99	99
14-बिलियाँ	-	-	-	-	144	144
15-करसमण्डा	-	-	-	-	106	106
16-सिधीली	-	-	-	-	110	110
17-पडला	-	-	-	-	141	141
18-महमुदाबाद	1	-	16	11	99	127
19-रामपुर मथुरा	1	4	6	10	84	105
योग जनपद	4	6	32	41	2230	2313

64.24 हाम्योपैरिक् चिक्लिऱसालज/श्रीअधालयः-

वप/विकसखण्ड	ग्राम सं	1 किर.मी. से कम	1-3 कि.मी.	3-5 कि.मी.	5 किर.मी. से अधिक	कुल
1	2	3	4	5	6	7
1- पिसांवा	2	-	6	9	166	183
2- महीली	1	-	2	17	85	105
3- मिश्रिख	2	-	5	12	39	108
4- मखरहटा	1	-	8	13	103	125
5- गोंदलामऊ	-	-	-	1	127	128
6- एलिया	1	-	8	13	127	149
7- हरगौंय	2	-	8	12	105	127
8- परसेणडी	1	-	-	3	99	103
9- खैराबाद	1	-	10	15	86	112
10- राहरपुर	1	-	6	1	74	82
11- बहटा	1	2	9	15	104	131
12- रेडखा	2	-	6	21	99	128
13- सकरन	2	1	6	8	82	99
14- बिसवां	2	-	8	14	120	144
15- कसमण्डा	1	-	6	24	75	106
16- सिधीली	2	-	8	40	60	110
17- पहला	1	2	12	3	123	141
18- महमुदाबाद	-	-	8	12	107	127
19- रामपुर मथुरा	2	1	3	10	89	105
योग जनपद	25	6	119	249	1520	2313

64.25 परिवार एवं मातृ शिशु कल्याण केंद्र/उपकेंद्र:-

वर्ष/विकासखण्ड	ग्राम में	1 कि.मी. से कम	1-3 कि.मी.	3-5 कि.मी.	5 कि.मी. से अधिक	कुल
1	2	3	4	5	6	7
1- पिस्तावा	23	9	61	50	41	183
2- महौली	23	1	38	32	19	105
3- मिश्रिख	20	7	46	21	14	108
4- मऊरहटा	24	4	78	14	5	125
5- गौडलामऊ	24	14	37	45	8	128
6- एलिया	23	17	68	12	29	149
7- हरगौव	23	1	46	43	14	127
8- परसेण्डी	24	-	13	32	34	103
9- खोराबाद	23	2	16	32	39	112
10-ताहरपुर	23	1	29	13	16	62
11-पेहटा	22	4	52	23	30	131
12-रेउसा	23	3	37	27	48	125
13-तपूरन	23	1	3	9	63	99
14-बिसवा	25	3	28	17	71	144
15-कसमण्डा	24	2	17	9	54	106
16-सिधीली	22	6	55	27	-	110
17-पहला	24	4	43	27	43	141
18-महामुजाबाद	30	5	23	24	45	127
19-रामपुर मथुरा	24	22	35	10	14	105
जोग जनपद	447	105	707	467	587	2313

54.26 पक्की सड़क:-

उपे/विकासखण्ड	ग्राम में	1 कि.मी. से कम	1-3 कि.मी.	3-5 कि.मी.	5 कि.मी. से अधिक	कुल
1	2	3	4	5	6	7
1- देसावा	69	15	50	17	32	183
2- महौली	41	11	32	9	12	105
3- मिश्रख	41	8	40	7	12	108
4- मकरहटा	35	4	51	20	15	125
5- गौदलामऊ	50	17	33	25	3	128
6- एलिया	39	33	53	10	14	149
7- इरगाँव	38	5	40	33	3	127
8- परसेपडी	79	4	10	5	5	103
9- खैराबाद	71	6	27	3	-	112
10- लहरपुर	56	3	9	3	11	82
11- बेहटा	60	11	26	7	27	131
12- देहना	33	12	29	12	34	120
13- खजरन	32	4	17	8	38	99
14- बिसवा	44	4	58	20	17	144
15- कसमपंडा	22	6	21	9	48	106
16- सिधौली	35	3	37	19	10	110
17- पहला	23	12	43	11	52	141
18- महमुदाबाद	32	35	34	20	6	127
19- रामपुर मथुरा	39	24	22	10	10	105
ग्राम जनपद	839	223	641	253	349	2305

64.27 डाकघर:-

१ १०० १

क्र.सं./पिनकोड	ग्राम	1 किमी. से कम	1-3 कि.मी.	3-5 कि.मी.	5 किमी. से अधिक	कुल
1	2	3	4	5	6	7
1- वेरवा	20	11	60	52	20	163
2- मडोली	15	2	51	24	13	105
3- मिथिख	15	5	53	23	12	108
4- मडारहटा	16	3	88	17	1	125
5- पावलामडा	23	16	54	23	12	128
6- रालवा	19	11	63	14	42	149
7- हरगाँव	18	1	52	49	7	127
8- परसेण्डी	23	2	28	36	14	103
9- खैराबाद	17	5	40	36	14	112
10-ला रपुर	18	1	39	17	13	82
11-बेला	15	5	68	14	29	151
12-रेहसा	25	4	42	25	32	128
13-सकरन	20	3	31	19	26	99
14-बिखवा	34	2	89	16	9	144
15-करसमण्डा	24	5	33	17	27	106
16-सिधौली	21	1	66	21	1	110
17-पहवा	20	10	57	14	40	141
18-मडमुसाबाद	9	8	59	35	22	127
19-रामपुर मधुवा	23	22	34	11	15	105
कुल जनपद	375	117	1009	463	349	2313

34.28 तारपर:-

वर्ष/विकासखण्ड	ग्राम में	1 कि.मी. से कम	1-3 कि.मी.	3-5 कि.मी.	5 कि.मी. से अधिक	कुल
1	2	3	4	5	6	7
1- पितावा	-	-	-	-	183	183
2- महीली	-	-	11	7	87	105
3- मिथिख	-	1	23	8	76	108
4- मछरेहटा	-	-	-	-	125	125
5- गौडलामऊ	-	-	-	-	128	128
6- एलिया	-	-	-	-	149	149
7- हरगाँव	-	-	1	12	114	127
8- परसेपडी	-	-	-	-	103	103
9- धैराबाद	-	-	8	17	87	112
10-ताहरपुर	-	-	8	8	66	82
11-बेहटा	-	-	-	-	131	131
12-रेउसा	-	-	-	-	128	128
13-सकरन	-	-	-	-	99	99
14-धिसवाँ	-	-	11	13	120	144
15-कसमण्डा	1	1	5	4	95	106
16-सिधौली	-	-	24	14	72	110
17-पहला	-	-	-	-	141	141
18-महमुदाबाद	-	2	21	14	90	127
19-शमपुर मथुरा	-	-	-	-	105	105
जोग जनपद	1	4	112	97	2099	2313

54.29 सार्वजनिक टेलिफोन:-

ग्राम/विकासखण्ड	ग्राम में	1 कि.मी. से कम	1-3 कि.मी.	3-5 कि.मी.	5 कि.मी. से अधिक	कुल
1	2	3	4	5	6	7
1- पेरवावा	60	3	55	30	35	183
2- महाली	44	-	24	15	22	105
3- मिथिख	51	1	37	10	9	108
4- मठरेहटा	52	10	49	11	3	125
5- गौदलामऊ	68	15	36	9	-	128
6- एलिया	84	4	30	10	21	149
7- हरगीज	66	-	27	26	6	127
8- परसेण्डी	64	5	16	15	3	103
9- खैराबाद	31	6	40	29	6	112
10-गहरपुर	47	-	22	18	3	82
11-बेहटा	35	2	52	20	22	131
12-रेउसा	23	-	9	9	87	128
13-सकरन	36	-	15	17	31	99
14-बिसवा	72	-	29	18	25	144
15-करनमण्डा	44	3	28	9	22	106
16-सिधौली	52	-	38	17	3	110
17-पहला	80	13	28	5	15	141
18-मडमुदाबाद	42	7	35	25	14	127
19-रामपुर मथुरा	50	18	19	5	13	105
दोग जनपद	1001	87	593	292	340	2313

64.38 रेलवे स्टेशन/ हाल्ट:-

वर्ष/विकासखण्ड	ग्राम में	1 कि.मी. से कम	1-3 कि.मी.	3-5 कि.मी.	5 कि.मी. से अधिक	कुल
1	2	3	4	5	6	7
1- पिनावा	2	-	8	19	154	183
2- महाली	1	1	9	11	83	105
3- मिश्र	2	5	20	13	68	108
4- मखरेहटा	-	-	-	-	125	125
5- गोदलामऊ	-	-	-	-	128	128
6- एलिया	2	1	3	7	136	149
7- हरगाँव	2	-	10	12	103	127
8- परसेण्टी	3	1	5	19	75	103
9- खैराबाद	2	-	30	46	34	112
10-गहरपुर	-	-	-	-	82	82
11-बेहटा	-	-	-	-	131	131
12-रेडसा	-	-	-	-	128	128
13-सकरन	-	-	-	-	99	99
14-दिसवाँ	2	-	19	19	104	144
15-कलमण्डा	2	3	8	10	83	106
16-सिधौली	2	1	29	22	56	110
17-पहला	1	2	10	8	120	141
18-महमूदाबाद	1	-	20	18	88	127
19-रामपुर मथुरा	-	-	-	-	105	105
जोग जनापद	22	14	171	204	1902	2313

54.31 जनसंख्या/स्टेशन/स्टॉप:-

वर्ष/विकासखण्ड	ग्राम में	1 कि.मी. से कम	1-2 कि.मी.	3-5 कि.मी.	5 कि.मी. से अधिक	कुल
1	2	3	4	5	6	7
1- पितावा	3	1	25	40	113	183
2- महीली	7	1	11	12	74	105
3- मिथिख	7	2	23	12	64	108
4- मठरेहटा	4	5	34	27	55	125
5- गौदलामऊ	15	7	35	23	48	128
6- फलिदा	9	3	14	11	112	149
7- हरगाँव	8	4	13	16	86	127
8- परसेण्डी	20	1	9	16	49	105
9- खैराबाद	8	7	33	36	28	112
10-लाहरपुर	12	1	18	11	40	82
11-बेहटा	19	4	38	28	50	131
12-रेठसा	4	5	18	11	90	128
13-सफरन	3	-	6	2	88	99
14-बिस्वा	14	1	41	29	59	144
15-कसमण्डा	5	3	14	13	71	106
16-सिधीली	13	1	30	26	40	110
17-पहला	3	2	33	12	91	141
18-महमुदाबाद	11	5	27	31	53	127
19-शामपुर मधुरा	10	12	21	11	51	105
योग जनपद	183	66	443	359	1262	2313

54.32 सहकारी कृषि एवं ग्राम्य विकास बैंक:-

जघा/विक्रमसखण्ड	ग्राम में	1 कि.मी. से कम	1-3 कि.मी.	3-5 कि.मी.	5 कि.मी. से अधिक	कुल
1	2	3	4	5	6	7
1- पिसीका	-	-	-	-	183	183
2- महोली	-	1	7	4	93	105
3- मिश्रिख	-	1	15	4	86	100
4- मछरेहटा	-	-	-	-	125	125
5- गेदलामरु	-	-	-	-	128	128
6- परिया	-	-	-	-	149	149
7- हरगौज	-	-	-	-	127	127
8- परसेण्डी	-	-	-	-	103	103
9- खैराबाद	-	-	7	9	96	112
10- जाहरपर	-	-	5	10	67	82
11- बेहटा	-	-	-	-	131	131
12- रेठना	-	-	-	-	128	128
13- सकारन	-	-	-	-	99	99
14- खिन्वा	-	-	8	7	129	144
15- करसमण्डा	-	-	-	-	106	106
16- सिधीली	-	-	25	18	67	110
17- पडला	-	-	-	-	141	141
18- महमुदाबाद	-	-	12	18	97	127
19- रामपुर मथुरा	-	-	-	-	105	105
योग जनपद	-	2	79	70	2162	2313

64.33 व्यावसायिक/ग्रामीण/सहकारी बैंक।-

ग्राम/विकासखण्ड	ग्राम में	1 कि.मी, से कम	1-3 कि.मी,	3-5 कि.मी,	5 कि.मी, से अधिक	कुल
1	2	3	4	5	6	7
1- पितावा	7	6	43	42	65	183
2- महीली	5	3	30	23	44	105
3- मिथिल	3	3	32	27	43	108
4- मंडरहटा	5	3	49	21	47	125
5- गांश्लामऊ	7	3	19	33	66	128
6- एणिया	8	7	59	33	42	149
7- हरगाँव	4	-	13	23	87	127
8- परसेपडी	7	2	11	30	53	103
9- खैराबाद	5	4	47	38	18	112
10-ताहरपुर	6	-	28	18	38	82
11-बेहटा	9	2	40	21	59	131
12-रेहना	8	4	21	29	66	128
13-सफरन	5	1	18	21	54	99
14-बिस्वा	7	2	65	31	39	144
15-कलमण्डा	6	3	11	12	74	106
16-सिधौली	6	-	34	42	28	110
17-पहला	5	3	33	16	84	141
18-मंहुमुवाबाद	3	5	43	22	54	127
19-रामपुर मथुरा	7	13	36	14	35	105
योग जनपद	113	64	624	496	1816	2313

64.34 पोस्ट आफिस जचरा बैक:-

वर्ष/विकासखण्ड	ग्राम में	1 कि.मी. से कम	1-3 कि.मी.	3-5 कि.मी.	5 कि.मी. से अधिक	कुल
1	2	3	4	5	6	7
1- फिरोजा	18	12	76	55	22	183
2- महांगा	9	3	50	21	22	105
3- मिथिख	15	4	52	24	13	108
4- मछरेहटा	18	3	85	18	1	125
5- गोंदलामऊ	20	7	50	40	11	128
6- एलिजा	17	9	78	15	30	149
7- हरगाँज	17	1	52	47	10	127
8- परसेण्डी	23	2	26	37	13	101
9- खैराबाद	13	3	52	33	11	112
10-लाहरपुर	18	1	34	17	12	82
11-बैहटा	15	6	68	14	28	131
12-रेडक्ला	29	5	36	25	33	128
13-सकरत	17	4	31	19	28	99
14-बिरवाँ	33	6	45	35	25	144
15-कसमण्डा	14	8	34	14	36	106
16-सिधौली	17	2	61	26	4	110
17-पहला	14	8	43	11	65	141
18-महमुदाबाद	5	8	48	27	39	127
19-रामपुर मथुरा	13	23	31	9	29	105
योग जलपत्र	325	115	954	487	432	2313

XVIII- अन्य

तालिका - 65 : प्रमुख मकों की सूचनाओं के संकेतांक के अनुसार अवरोही क्रम में त्रैणीबद्ध विकासखण्ड :-

जनसंख्या का घनत्व 1991 (प्रतिवर्ग कि.मी.)		अनु. जा./जन जा. की कुल जनसंख्या से प्रतिशत 1991		साक्षर व्यक्तियों का कुल जनसंख्या से प्रतिशत 1991	
विकासखण्ड	संकेतांक	विकासखण्ड	संकेतांक	विकासखण्ड	संकेतांक
1	2	3	4	5	6
खैराबाद	529	मिश्रिख	45.5	महोली	41.8
सिधीली	515	मछरेहटा	43.9	मछरेहटा	34.4
बिरसावां	506	गाँवलामऊ	41.9	पिसांवा	33.4
राहरपुर	495	करसमण्डा	40.9	एलिया	33.1
महोली	490	हरगाँव	38.7	मिश्रिख	31.8
एलिया	486	सिधीली	38.2	सिधीली	31.6
मछरेहटा	485	महोली	37.2	करसमण्डा	31.5
हरगाँव	482	खैराबाद	37.2	गाँवलामऊ	31.1
परसेण्डी	480	परसेण्डी	36.4	हरगाँव	29.7
करसमण्डा	478	पहला	36.0	पहला	28.9
महमूदाबाद	455	सक्रसन	35.9	राहरपुर	27.8
पहला	444	बेहटा	35.4	खैराबाद	27.7
गाँवलामऊ	428	एलिया	35.3	बिरसावां	27.7
मिश्रिख	410	राहरपुर	34.0	परसेण्डी	27.5
सक्रसन	405	बिरसावां	33.3	महमूदाबाद	26.0
रेडसा	376	महमूदाबाद	30.4	रामपुर मथुरा	18.9
पिसांवा	370	पिसांवा	29.0	सक्रसन	18.5
बेहटा	364	रेडसा	22.9	बेहटा	18.4
रामपुर मथुरा	351	रामपुर मथुरा	20.5	रेडसा	15.2

तालिका -65 क्रमशः ...

पारिवारिक उद्योग में लगे कर्मचारों का कुल मूल्य कर्मचारों से प्राप्ति 1991		सकल बोधे गये क्षेत्रफल पर शुद्ध बोधे गये क्षेत्रफल से प्राप्ति 1996-97		प्राप्त है, सकल बोधे गये क्षेत्रफल पर उर्वरक उपभोग 1996-97 (कि. ग्रा.)	
विकासखण्ड	संकेतांक	विकासखण्ड	संकेतांक	विकासखण्ड	संकेतांक
7	8	9	10	11	12
परसेण्डी	4.8	रेडखा	152.8	खैराबाद	196.6
तहरपुर	4.4	शिधीली	151.8	महमदाबाद	154.9
हरगाँव	4.1	एलिया	146.3	महौली	146.0
एलिया	2.3	महौली	146.1	तहरपुर	137.8
बिसवाँ	2.1	परसेण्डी	145.8	सिधीली	134.4
खैराबाद	1.8	रामपुर मथुरा	144.7	गोंदलामऊ	127.4
महमदाबाद	1.4	बेहटा	144.2	कसमण्डा	122.8
पहला	1.1	तहरपुर	143.0	मिश्रिख	112.0
सकरन	1.1	हरगाँव	140.5	बिसवाँ	103.8
कसमण्डा	1.1	पहला	140.3	परसेण्डी	100.3
महौली	1.0	खैराबाद	139.9	पहला	94.4
शिधीली	1.0	बिसवाँ	138.5	रामपुर मथुरा	94.3
मछरेहटा	.8	महमदाबाद	138.2	मछरेहटा	94.3
मिश्रिख	.8	कसमण्डा	137.8	हरगाँव	93.4
रामपुर मथुरा	.7	सकरन	136.8	एलिया	86.3
गोंदलामऊ	.6	पिसावा	136.3	सकरन	75.1
पिसावा	.5	गोंदलामऊ	129.4	बेहटा	73.3
बेहटा	.3	मछरेहटा	123.6	पिसावा	68.6
रेडखा	.2	मिश्रिख	115.1	रेडखा	50.8

तालिका -65 क्रमशः ...

शुद्ध सिंचित क्षेत्रफल का शुद्ध बोधे गये क्षेत्रफल से प्रतिशत 1996-97		कुल नलकूपों द्वारा शुद्ध सिंचित क्षेत्रफल का कुल शुद्ध सिंचित क्षेत्रफल से प्रतिशत 1996-97	
विकासखण्ड	संकेतांक	विकासखण्ड	संकेतांक
13	14	15	16
सिधौली	65.8	बेहटा	100.0
परसेण्डी	59.4	महमुदाबाद	95.7
करामण्डा	59.0	रामपुर मथुरा	94.4
मिश्रिख	58.8	एलिया	90.2
हरगौव	55.4	खैराबाद	84.9
पिसांवा	53.6	लहरपुर	80.4
पहला	52.2	पहला	78.8
बिसवां	51.0	मछरेहटा	77.6
महौली	49.9	पिसांवा	72.5
मछरेहटा	49.7	महौली	66.0
गौदलामऊ	49.1	मिश्रिख	66.0
महमुदाबाद	48.9	सिधौली	64.6
लहरपुर	48.3	करामण्डा	60.7
खैराबाद	48.0	गौदलामऊ	56.9
एलिया	47.8	हरगौव	54.9
रामपुर मथुरा	45.2	परसेण्डी	47.8
सकरन	38.6	सकरन	26.9
रंजसा	35.4	बिसवां	3.8
बेहटा	28.5	रंजसा	1.2

तालिका - 65 क्रमशः ...

विद्युतीकृत ग्रामों का कुल आबाद ग्रामों से प्रतिशत		प्रति लाख जनसंख्या पर कुल पक्की सड़कों की लम्बाई (कि.मी.)		प्रति लाख जनसंख्या पर लां,नि,चि. द्वारा सँफा पक्की सड़कों की लम्बाई (कि.मी.)	
1997-98		1996-97		1996-97	
विकासखण्ड	संकेतांक	विकासखण्ड	संकेतांक	विकासखण्ड	संकेतांक
17	18	19	20	21	22
1- लहरपुर	98.8	लहरपुर	100.0	खैराबाद	37.3
2- मिश्रिख	81.5	हरगाँव	101.8	मिश्रिख	31.5
3- खैराबाद	81.3	खैराबाद	96.9	हरगाँव	54.7
4- परसेण्डी	80.6	सकरन	80.9	बिसवां	53.5
5- मछरेहटा	76.8	मिश्रिख	87.9	महोली	52.6
6- हरगाँव	66.1	सिधौली	87.3	लहरपुर	58.6
7- गोंदलामरु	62.5	महमुदाबाद	84.3	महमुदाबाद	50.6
8- महोली	56.2	महोली	82.6	एलिया	49.1
9- महमुदाबाद	54.7	परसेण्डी	74.7	सिधौली	47.8
10-पिसांवा	51.4	बिसवां	72.0	सकरन	44.4
11-सिधौली	49.1	पिसांवा	71.2	मछरेहटा	44.2
12-करसमण्डा	46.2	रामपुर मथुरा	70.8	परसेण्डी	44.1
13-बिसवां	44.4	बहटा	68.1	पिसांवा	43.7
14-पहला	43.3	रेडसा	64.0	करसमण्डा	43.4
15-सकरन	37.4	मछरेहटा	63.2	रेडसा	36.6
16-बेहटा	36.6	एलिया	61.1	गोंदलामरु	34.7
17-एलिया	32.2	करसमण्डा	54.5	बहटा	34.4
18-रामपुर मथुरा	29.5	गोंदलामरु	46.2	रामपुर मथुरा	32.7
19-रेडसा	25.0	पहला	44.2	पहला	26.2

तालिका -65 क्रमशः ...

प्रति हजार वर्ग कि.मी. पर कुल पक्की सड़कों की लम्बाई (कि.मी.) 1996-97		प्रति हजार वर्ग कि.मी. पर रस,नि,वि. द्वारा संपूर्ण पक्की सड़कों की लम्बाई (कि.मी.) 1996-97		प्रति लाख जनसंख्या पर ऐलोपैथिक चिकित्सालय/ औषधा- लय एवं प्राइमरी स्वास्थ्य केन्द्रों की संख्या 1997-98	
विकासखण्ड	संकेतांक	विकासखण्ड	संकेतांक	विकासखण्ड	संकेतांक
23	24	25	26	27	28
1- लहरपुर	534.3	खैराबाद	461.7	सकरन	4.8
2- खैराबाद	512.5	मिश्रख	333.9	गोंदलामऊ	3.6
3- हरगाँव	490.3	बिसवा	321.1	महौली	3.5
4- सिधीली	450.0	हरगाँव	311.7	पिसावा	3.4
5- महौली	404.7	महौली	306.7	रामपुर मथुरा	3.1
6- महमुदाबाद	383.9	लहरपुर	290.2	मछरेहटा	3.0
7- बिसवा	364.1	सिधीली	246.5	रेडसा	3.0
8- मिश्रख	360.1	एलिया	238.4	कसमण्डा	2.9
9- सकरन	358.7	महमुदाबाद	230.3	परसेणडी	2.8
10-परसेणडी	358.9	मछरेहटा	214.1	लहरपुर	2.8
11-मछरेहटा	306.3	परसेणडी	211.9	बिसवा	2.8
12-एलिया	297.0	कसमण्डा	207.7	पहला	2.5
13-पिसावा	263.8	सकरन	179.9	खैराबाद	2.4
14-कसमण्डा	260.4	पिसावा	161.8	मिश्रख	2.4
15-रामपुर मथुरा	255.7	गोंदलामऊ	148.3	एलिया	2.4
16-बेहटा	248.1	रेडसा	137.4	सिधीली	2.3
17-रेडसा	240.4	बेहटा	125.4	हरगाँव	2.2
18-गोंदलामऊ	197.8	रामपुर मथुरा	118.0	बेहटा	2.2
19-पहला	196.2	पहला	116.3	महमुदाबाद	2.0

तारिका -65 क्रमक ...

प्रतिलाख जनसंख्या पर एलोपैथिक चिकित्सालय/ औषधालय एवं प्राथमिक स्वास्थ्य केन्द्रों में उपलब्ध बीछारें (संख्या) 1997-98		प्रतिलाख जनसंख्या पर जूनियर बेसिक स्कूलों की संख्या 1997-98		प्रतिलाख जनसंख्या पर सूनियर बेसिक स्कूलों की संख्या 1997-98	
विकासखण्ड	संकेतांक	विकासखण्ड	संकेतांक	विकासखण्ड	संकेतांक
29	30	31	32	33	34
1- पिशावा	30.9	महोली	99.9	गोंदलामऊ	28.9
2- रेऊसा	25.6	मऊरेहटा	98.3	मऊरेहटा	25.1
3- सक्करन	19.4	खैराबाद	97.7	कसमण्डा	23.6
4- गोंदलामऊ	14.4	महमूदाबाद	97.2	महोली	23.5
5- महोली	13.9	गोंदलामऊ	95.4	मिश्रख	23.2
6- रामपुर मथुरा	12.5	पहला	94.9	महमूदाबाद	22.8
7- मऊरेहटा	12.2	एरिया	93.3	बिसवा	21.5
8- कसमण्डा	11.8	लहरपुर	93.1	पहला	21.3
9- परसेणडी	11.4	सिधौली	91.1	खैराबाद	20.8
10- बिसवा	11.3	हरगाँव	90.2	पिसावा	20.2
11- लहरपुर	11.2	पिसावा	89.4	बेहटा	19.0
12- पहला	9.8	परसेणडी	88.9	सिधौली	18.2
13- एरिया	9.7	रामपुर मथुरा	84.8	हरगाँव	18.2
14- खैराबाद	9.6	कसमण्डा	84.7	लहरपुर	17.7
15- मिश्रख	9.6	बिसवा	83.3	रेऊसा	17.7
16- सिधौली	9.1	सक्करन	82.4	सक्करन	17.0
17- बेहटा	8.8	मिश्रख	81.5	रामपुर मथुरा	16.3
18- हरगाँव	8.7	बेहटा	80.9	एरिया	16.1
19- महमूदाबाद	7.9	रेऊसा	72.5	परसेणडी	14.9

तालिका -65 क्रममा ...

प्रयोगाख जनसंख्या पर हापर संकेन्द्ररी स्वकी वरी संख्या 1997-98		प्रति व्यवसायिक बैंक शाखा पर जनसंख्या 1997-98	
विकासखण्ड	संकेतांक	विकासखण्ड	संकेतांक
35	36	37	38
1- मन्डरेहटा	3.8	मिश्रिख	41709
2- पहला	3.3	हरगाँव	34376
3- कसमण्डा	2.9	मन्डरेहटा	26255
4- लहरपुर	2.8	महमुदाबाद	25215
5- एलिया	2.4	बिसवां	25203
6- रेडखा	1.8	खैराबाद	24966
7- रामपुर मधुरा	1.6	परसण्डी	23428
8- सिधौली	1.5	महौली	23016
9- हरगाँव	1.5	कसमण्डा	22634
10-परसण्डी	1.4	सिधौली	21952
11-गोदलामऊ	1.4	सकरन	20624
12-पिसावा	1.3	रेडखा	20512
13-बिसवां	1.1	पहला	20371
14-महौली	.9	गोदलामऊ	19774
15-मिश्रिख	.8	पिसावा	18601
16-सकरन	.8	रामपुर मधुरा	18356
17-खैराबाद	.8	लहरपुर	17904
18-महमुदाबाद	-	बहटा	17073
19-बहटा	-	एलिया	13816

तालिका - 66 : 31 मार्च, 1998 की स्थिति के अनुसार जलपत्र में रेस्ट हाउस/डाक बंगलों की संख्या

विभाग	रेस्ट हाउस/डाक (संख्या)	डाक बंगला (संख्या)	कुल
1	2	3	4
1- लोक निर्माण विभाग	-	4	4
2- बिचाई विभाग	-	21	21
3- वन विभाग	-	-	-
4- जिला पंचायत	-	3	3
5- जल संस्थान/ जल निगम	-	-	-
6- अन्य (विवरण)	-	2	2
योग	0	30	30

तालिका- 67 : जसपद में मुद्रणालयों की संख्या :-

क्र.सं.	1995-96	1996-97	1997-98
1	2	3	4
1- सार्वजनिक	3	3	-
2- निजी	68	74	77
योग	71	77	77

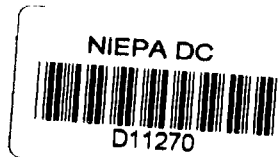

LIBRARY & DOCUMENTATION CENTER
 National Council of Educational
 Planning and Administration.
 17-B, Connaught Place, New Delhi-110087.
 DOC, No. D-11270
 Date 10-12-2001